ISSN 2029-2309
(online)

LIETUVOS RESPUBLIKOS VALSTYBINIO PATENTŲ BIURO OFICIALUS BIULETENIS

2017/17, 2017-09-11

OFFICIAL BULLETIN OF THE STATE PATENT BUREAU OF THE REPUBLIC OF LITHUANIA

DIZAINAS / DESIGNS

Registracijos / Registrations 1862

PREKIŲ ŽENKLAI / TRADEMARKS

Registracijos / Registrations 76674 - 76770

17 2017 VILNIUS

II dalis part

Turinys

Oficialūs pranešimai 3

Valstybinio patentų biuro pranešimas 3

Lietuvos Respublikos patentinių patikėtinių sąrašas 4

Valstybių, teritorijų, kitų subjektų ir tarpvyriausybinių organizacijų žymėjimo kodai 7

Dizainas 9

- Tarptautiniai kodai dizainų duomenims identifikuoti (INID) 9
- Paskelbtos registracijos 10
- Registracijos galiojimo termino pratęsimas 11
- Negaliojančios ar panaikintos registracijos. Dizaino išregistravimas 13

Prekių ženklai 14

- Tarptautiniai kodai Prekių ženklų duomenims identifikuoti (INID) 14
- Paskelbtos registracijos 15
- Registracijos galiojimo termino pratęsimas 104
- Pakeitimai Lietuvos Respublikos prekių ženklų registre 139
- Teisės į ženklą perdavimas 157
- Negaliojančios ar panaikintos registracijos. Ženklo išregistravimas 159
- Teisės į ženklą įkeitimas ar areštas 161
- Duomenys apie tarptautines ženklo registracijas 162

Oficialūs pranešimai

Valstybinio patentų biuro pranešimas

Nuo 2016 m. sausio 1 d. VPB oficialus biuletenis skelbiamas 2 kartus per mėnesį – 10 ir 25 dienomis. Jeigu kalendorinio mėnesio 10 ar 25 diena yra nedarbo diena, VPB biuletenis paskelbiamas kitą po šios datos einančią darbo dieną. Iš anksto apskaičiuota konkreti paskelbimo diena yra nurodoma VPB biuletenio abiejų dalių tituliniuose lapuose.

Kiekvieno mėnesio 10 dieną skelbiamame VPB biuletenio numeryje skelbiami Lietuvos Respublikos patentų, Dizaino, Prekių ženklų registrų duomenys už laikotarpį nuo ankstesnio mėnesio 16 dienos iki to mėnesio paskutinės dienos bei kita paskelbimo dieną aktuali oficiali informacija.

Kiekvieno mėnesio 25 dieną skelbiamame VPB biuletenio numeryje skelbiami Lietuvos Respublikos patentų, Dizaino, Prekių ženklų registrų duomenys už laikotarpį nuo einamojo mėnesio nuo 1 iki 15 dienos bei kita paskelbimo dieną aktuali oficiali informacija.

Informuojame, kad nuo 2016 m. kovo 23 d. pasikeitė Vidaus rinkos derinimo tarnybos (prekių ženklai ir dizainas) (VRDT) pavadinimas. Naujas pavadinimas yra Europos Sąjungos intelektinės nuosavybės tarnyba (ESINT) (angl. European Union Intellectual Property Office (EUIPO)). Taip pat terminas „Bendrijos prekių ženklas“ pakeistas į „Europos Sąjungos prekių ženklas“. Šie pakeitimai susiję su 2016 m. kovo 23 d. įsigaliojusiu Reglamentu Nr. 2015/2424, kuriuo iš dalies keičiamas Tarybos reglamentas (EB) Nr. 207/2009 dėl Bendrijos prekių ženklo ir Komisijos reglamentas (EB) Nr. 2868/95, skirtas įgyvendinti Tarybos reglamentą (EB) Nr. 40/94 dėl Bendrijos prekių ženklo, ir kuriuo panaikinamas Komisijos reglamentas (EB) Nr. 2869/95 dėl Vidaus rinkos derinimo tarnybai (prekių ženklams ir pramoniniam dizainui) mokamų mokesčių.

Daugiau informacijos Europos Sąjungos intelektinės nuosavybės tarnybos tinklalapyje https://euipo.europa.eu/ohimportal/en/

Lietuvos Respublikos patentinių patikėtinių sąrašas

Duomenys iš Lietuvos Respublikos patentinių patikėtinių registro.
Numeracija - pagal patentinių patikėtinių registro duomenis.

1.	Vytautas Dovydėnas	V.Grybo g. 41-38, LT-10320 Vilnius tel. +370 6 205 05 33 faks. +370 5 261 76 93 vdovydenas2@gmail.com
2.*	Angelė Gurklytė	J. Basanavičiaus g. 11/1, LT-03108 Vilnius tel. +370 5 212 35 58, +370 5 261 62 83 faks. +370 5 212 35 57 ppc@post.omnitel.net
3.	Marius Jakulis - Jason	AAA Law, J.Jasinskio 16 A, LT-03163 Vilnius tel. +370 5 252 66 76 faks. +370 5 252 66 70 info@AAALaw.EU
6.	Marija Lenkutienė	Patentinių paslaugų centras, UAB, Jono Basanavičiaus g. 11, LT-03108 Vilnius tel. +370 5 212 35 58, +370 5 261 62 83 faks. +370 5 212 35 57 ppc@ppcpatent.lt
7.	Reda Žabolienė	Advokatų profesinė bendrija „Žabolienė ir partneriai METIDA“, Verslo centras VERTAS, Gynėjų g. 16, LT-01109 Vilnius tel. +370 5 249 08 30, +370 5 249 08 31, +370 5 249 08 32 faks. +370 5 249 08 33 patent@metida.lt, reda.zaboliene@metida.lt
8.	Virgina Adolfina Draugelienė	UAB TARPINĖ, p.o. box 1202, LT-01007, A.P.Kavoliuko g. 24-152, LT-04328 Vilnius tel. +370 5 230 56 52, +370 614 13 670 faks. +370 5 248 97 37 draugeliene@tarpine.lt
9.	Liudmila Gerasimovič	IĮ „Liudmila Gerasimovič, Patentinis patikėtinis“, Vingrių g. 13-42, LT-01141 Vilnius tel. +370 5 231 08 27 faks. +370 5 231 05 93 info@gerasimovic.com
10.	Vytautas Guobys	Ateities g. 3-9, LT-08306 Vilnius tel. +370 680 11 245 faks. +370 5 269 76 16 vgpatent.lt@gmail.com
11.	dr. Nijolė Viktorija Mickevičienė	Panerių g. 79a, LT-48425 Kaunas tel. +370 37 26 02 23, +370 686 40 510 faks. +370 37 30 86 68 nemlietuva@hotmail.com
12.	Genė Ona Sruogienė	UAB TARPINĖ, p.o. box 1202, LT-01007, A.P.Kavoliuko g. 24-152, LT-04328 Vilnius tel. +370 5 230 56 52, +370 614 13 671 faks. +370 5 248 97 37 sruogiene@tarpine.lt
16.	Nijolė Aliukaitė	p.o.box 2860, LT-01008 Vilnius ACP tel. +370 5 275 04 54, +370 616 00266 n.aliukaite@takas.lt
18.	Jarūta Lotužytė	Medžiotojų g. 12-30, LT-92240 Klaipėda tel. +370 46 21 68 14, +370 46 29 30 15
19.	Nijolė Nemcevičienė	Nijolės Nemcevičienės patentinių paslaugų firma, Laisvės al. 101a - 105, LT-44291 Kaunas tel. +370 687 155 95 faks. +370 372 012 05 nijole.nemceviciene@gmail.com
20.	Aldona Orlienė	Kęstučio g. 59-11, LT-44303 Kaunas tel. +370 37 22 76 57, +370 37 70 58 04, +370 686 3 34 50 faks. +370 37 20 43 59
21.	Aldona Pacevičienė	A. Mickevičiaus g. 29-6, LT-44245 Kaunas tel. +370 37 20 44 42, +370 37 40 78 02, +370 98 3 13 37 faks. +370 37 40 78 03 apaceviciene@takas.lt
22.	Petras Puzinas	P.Puzino įmonė „Kalnuočiai“, Aguonų g. 140, LT-37452 Panevėžys tel. +370 45 57 63 00, +370 687 267 14 faks. +370 45 57 63 00 kalnuociai@post.omnitel.net
23.	Raimonda Algimanta Skutele	Architektų g. 45-69, LT-04221 Vilnius tel. +370 5 244 05 74 faks. +370 5 244 05 74 Raimonda.skutele@gmail.com
25.	Aurelija Šidlauskienė	Dr. V.Šidlauskas ir partneriai, UAB K.Būgos g. 29, LT-44326 Kaunas tel. +370 37 22 14 42, +370 698 787 25 faks. +370 37 22 14 42 aurelijosfirma@gmail.com
26.	Lyra Tarnauskienė	Maironio g. 14 B-1, LT-44298 Kaunas tel. +370 687 160 17 faks. - lyra.tarnauskiene@gmail.com
27.	Milda Tumkevičienė	Patentinių paslaugų centras, UAB, Jono Basanavičiaus g. 11, LT-03108 Vilnius tel. +370 5 212 35 58, +370 5 261 62 83 faks. +370 5 212 35 57 ppc@ppcpatent.lt

29.	Liucija Janickaitė	Inpatra UAB Šeškinės g. 59-53, LT-07162 Vilnius tel. +370 5 246 45 38, +370 686 518 25 faks. +370 5 246 45 38 pat.janickaite@gmail.com
30.	Ramunė Garšvienė	Dūkštų g. 28-20, LT-07171 Vilnius tel. +370 5 248 21 53 faks. +370 5 248 21 53 rgarsv@garsviene.lt
31.	Stanislava Teleišienė	UAB „Brainera“, Savanorių pr. 217, LT-02300 Vilnius tel. +370 5 264 80 88, +370 601 094 42 faks. +370 5 264 80 99 info@brainera.lt, stase@skynet.lt
32.	Ona Vaičiulienė	V. Druskio g. 9-46, LT-04306 Vilnius tel. +370 5 244 47 49, +370 611 37 406 faks. +370 5 244 47 49 ovaic@takas.lt
34.*	Liudmila Čebotariova	Patentinių paslaugų centras, UAB, J. Basanavičiaus g. 11/1, LT-03108 Vilnius tel. +370 5 212 35 58, +370 5 261 62 83 faks. +370 5 212 35 57 ppc@post.omnitel.net
35.	Otilija Klimaitienė	AAA Law, J.Jasinskio 16 A, LT-03163 Vilnius tel. +370 5 252 66 76 faks. +370 5 252 66 70 o.klimaitiene@AAALaw.EU
36.	Zita Grigienė	Savanorių pr. 222a-46, LT-50196 Kaunas tel. +370 37 31 40 50, +370 37 77 04 24, +370 686 550 16 faks. +370 37 31 40 50 zita.grigiene@gmail.com
37.	Tatjana Sterlina	UAB „Intels“, Naugarduko g.32/2, LT-03225 Vilnius tel. +370 5 233 54 77 faks. +370 5 216 22 88 info@intels.lt, sterlina@post.5ci.lt
38.	Gražina Pečiulienė	Bajorų kel. 11-18, LT-08466 Vilnius tel. +370 6 860 32 86 grazina.peciuliene38@gmail.com
40.	Nelia Janiušina	UAB „Intels“, Naugarduko g.32/2, LT-03225 Vilnius tel. +370 5 233 54 77 faks. +370 5 216 22 88 info@intels.lt, intels@takas.lt
41.	Danutė Lišauskaitė	Studentų g. 32-3, LT-50249 Kaunas tel. +370 37 73 84 56
42.	Aleksandras Loginovas	Studentų g. 32-3, LT- 50249 Kaunas tel. +370 37 43 84 56
43.*	Marija Vanda Antanaitienė	p.o.box 3197, LT-06002 Vilnius tel. +370 5 247 04 42 faks. +370 5 247 04 42 patent@takas.lt
44.	Audronė Juodzevičienė	Medeinos g. 13-8, LT-06139 Vilnius tel. +370 5 240 84 37 audrone.juodzeviciene@vilnius.lt
45.	dr. Juozas Lapienis	UAB „MSP Europe“, Šeimyniškių g. 21-92, LT-09236 Vilnius tel. +370 5 271 26 45, +370 685 11 286 faks. +370 5 271 26 45 lt@mikhailyuk.com, juzalap@gmail.com
46.	Telesforas Urbaitis	Advokatas Telesforas Urbaitis, Gedimino pr. 28/2-801, LT-01104 Vilnius tel. +370 673 30 429, +370 685 66 354 advokatas.Telesforas@gmail.com
47.	Vaclovas Kiškis	Bebrų g. 20, Adomaičiai, LT-15234 Vilniaus raj. tel. +370 673 44 400 vaclovas@invent.lt, vaclovas@patentas.lt
48.	Eglė Mickevičiūtė-Tiažkijienė	Advokatų kontora SORAINEN ir partneriai, Jogailos g. 4, Vilnius, LT-01116 tel. +370 5 272 39 24, +370 687 85880 faks. +370 5 272 39 24 emt@takas.lt
50.	Aušra Pakėnienė	AAA Law, J.Jasinskio 16 A, LT-03163 Vilnius tel. +370 5 252 66 76 faks. +370 5 252 66 70 a.pakeniene@AAALaw.EU
51.	Jurga Petniūnaitė	AAA Law, J.Jasinskio 16 A, LT-03163 Vilnius tel. +370 5 252 66 76 faks. +370 5 252 66 70 j.petniunaite@AAALaw.EU
52.	Jelena Gerasimovič	IĮ „Liudmila Gerasimovič, Patentinis patikėtinis“, Vingrių g. 13-42, LT-01141 Vilnius tel. +370 5 231 08 27 faks. +370 5 231 05 93 info@gerasimovic.com
53.	Malvina Milda Pranskevičienė	IĮ „Liudmila Gerasimovič, Patentinis patikėtinis“, Vingrių g. 13-42, LT-01141 Vilnius tel. +370 5 231 08 27 faks. +370 5 231 05 93 info@gerasimovic.com
54.	Gediminas Pranevičius	Advokatų profesinė bendrija IP FORMA, Užupio g. 30, LT-01203 Vilnius tel. +370 698 15064 faks. +370 5 231 84 79 info@ipforma.lt

55.	Vitalija Banaitienė	UAB TARPINĖ, p.o. box 1202, LT-01007, A.P.Kavoliuko g. 24-152, LT-04328 Vilnius tel. +370 5 230 56 52, +370 699 02 023 faks. +370 5 248 97 37 banaitiene@tarpine.lt
56.	Vilija Viešūnaitė	Advokatų profesinė bendrija „TRINITI LT“, L. Stuokos-Gucevičiaus g. 9, LT-01122 Vilnius tel. +370 5 231 22 11, +370 687 48 149 faks. +370 5 231 22 44 vilija.viesunaite@triniti.lt
57.	Gvidas Urbonas	K. Donelaičio g. 33-101, LT-44240 Kaunas tel. +370 37 324 432, +370 698 83 666 faks. +370 37 208 930 gvidasu@one.lt
58.	Birutė Dauderienė	Advokatų profesinė bendrija „Žabolienė ir partneriai METIDA“, Verslo centras VERTAS, Gynėjų g. 16, LT-01109 Vilnius tel. +370 5 249 08 30 faks. +370 5 249 08 33 birute.dauderiene@metida.lt
59.	Inga Lukauskienė	Advokatų profesinė bendrija „Žabolienė ir partneriai METIDA“, Verslo centras VERTAS, Gynėjų g. 16, LT-01109 Vilnius tel. +370 5 249 08 30 faks. +370 5 249 08 33 inga.lukauskiene@metida.lt
60.	Lina Meškauskienė	Advokatės Meškauskienės kontora Pylimo g. 19, LT-01141 Vilnius tel. +370 5 272 17 17 faks. +370 5 272 19 84 lina.meskauskiene@akmp.lt, info@akmp.lt
61.	Edita Ivanauskienė	Advokatės Editos Ivanauskienės kontora, Vokiečių g. 7-2, LT-01130 Vilnius, Lietuva tel. +370 5 277 77 04, +370 686 11 584 faks. +370 5 277 77 04 edita_ivanauskiene@yahoo.com, edita.ivanauskiene@eiip.lt
62.	Tomas Jakubauskas	Advokatų kontora Eversheds Saladžius, Jasinskio g. 16B, LT-01112 Vilnius tel. +370 5 239 2391 faks. +370 5 239 2390 tomas.jakubauskas@eversheds.lt
63.	Valters Gencs	A. Tumėno g. 4, LT-01109, Vilnius, Lietuva Kr. Valdemara g. 21, LV-1010, Riga, Latvija tel. +370 5 261 1000, +371 6 724 0090 faks. +370 5 261 1100, +371 6 724 0091 gencs.valters@gencs.eu
64.	Evaldas Pabrėža	UAB „IAM consultants“, Kalvarijų g. 125B, LT-08221, Vilnius tel. +370 683 78384 info@iam.lt, evaldas@iam.lt

* Patentinis patikėtinis yra pranešęs apie savo veiklos sustabdymą.

Valstybių, teritorijų, kitų subjektų ir tarpvyriausybinių organizacijų žymėjimo kodai

pagal Pasaulinės intelektinės nuosavybės organizacijos standartą ST.3

AD	Andora	AE	Jungtiniai Arabų Emyratai	AF	Afganistanas
AG	Antigva ir Barbuda	AI	Angilija	AL	Albanija
AM	Armėnija	AO	Angola	AP	Afrikos regioninė pramoninės nuosavybės organizacija (ARIPO)
AR	Argentina	AT	Austrija	AU	Australija
AW	Aruba	AZ	Azerbaidžanas	BA	Bosnija ir Hercegovina
BB	Barbadosas	BD	Bangladešas	BE	Belgija
BF	Burkina Fasas	BG	Bulgarija	BH	Bahreinas
BI	Burundis	BJ	Beninas	BM	Bermuda
BN	Brunėjus Darusalamas	BO	Bolivijos Daugiatautė Valstybė	BQ	Boneras, Sint Eustatijus ir Saba
BR	Brazilija	BS	Bahamos	BT	Butanas
BV	Buvė Sala	BW	Botsvana	BX	Beneliukso intelektinės nuosavybės tarnyba (BOIP)
BY	Baltarusija	BZ	Belizas	CA	Kanada
CD	Kongo Demokratinė Respublika	CF	Centrinės Afrikos Respublika	CG	Kongas
CH	Šveicarija	CI	Dramblio Kaulo Krantas	CK	Kuko Salos
CL	Čilė	CM	Kamerūnas	CN	Kinija
CO	Kolumbija	CR	Kosta Rika	CU	Kuba
CV	Žaliasis Kyšulys	CW	Kurakao	CY	Kipras
CZ	Čekija	DE	Vokietija	DJ	Džibutis
DK	Danija	DM	Dominika	DO	Dominikos Respublika
DZ	Alžyras	EA	Eurazijos patentų organizacija (EAPO)	EC	Ekvadoras
EE	Estija	EG	Egiptas	EH	Vakarų Sachara
EM	Europos Sąjungos intelektinės nuosavybės tarnyba (ESINT)	EP	Europos patentų tarnyba (EPT)	ER	Eritrėja
ES	Ispanija	ET	Etiopija	FI	Suomija
FJ	Fidžis	FK	Folklando Salos (Malvinai)	FO	Farerų Salos
FR	Prancūzija	GA	Gabonas	GB	Jungtinė Karalystė
GC	Persijos įlankos Arabų valstybių bendradarbiavimo tarybos (GCC) patentų tarnyba	GD	Grenada	GE	Gruzija
GG	Gernsis	GH	Gana	GI	Gibraltaras
GL	Grenlandija	GM	Gambija	GN	Gvinėja
GQ	Pusiaujo Gvinėja	GR	Graikija	GS	Pietų Georgijos ir Pietų Sandvičo Salos
GT	Gvatemala	GW	Bisau Gvinėja	GY	Gajana
HK	Ypatingasis Administracinis Kinijos Regionas Honkongas	HN	Hondūras	HR	Kroatija
HT	Haitis	HU	Vengrija	IB	Pasaulinės intelektinės nuosavybės organizacijos Tarptautinis biuras (WIPO)
ID	Indonezija	IE	Airija	IL	Izraelis
IM	Meno sala	IN	Indija	IQ	Irakas
IR	Irano Islamo Respublika	IS	Islandija	IT	Italija
JE	Džersis	JM	Jamaika	JO	Jordanija
JP	Japonija	KE	Kenija	KG	Kirgizija
KH	Kambodža	KI	Kiribatis	KM	Komorai
KN	Sent Kitsas ir Nevis	KP	Korėjos Liaudies Demokratinė Respublika	KR	Korėjos Respublika
KW	Kuveitas	KY	Kaimanų Salos	KZ	Kazachstanas

LA	Laoso Liaudies Demokratinė Respublika	LB	Libanas	LC	Sent Lusija
LI	Lichtenšteinas	LK	Šri Lanka	LR	Liberija
LS	Lesotas	LT	Lietuva	LU	Liuksemburgas
LV	Latvija	LY	Libija	MA	Marokas
MC	Monakas	MD	Moldova	ME	Juodkalnija
MG	Madagaskaras	MK	Buvusioji Jugoslavijos Respublika Makedonija	ML	Malis
MM	Mianmaras	MN	Mongolija	MO	Makao
MP	Marianos Šiaurinės Salos	MR	Mauritanija	MS	Montseratas
MT	Malta	MU	Mauricijus	MV	Maldyvai
MW	Malavis	MX	Meksika	MY	Malaizija
MZ	Mozambikas	NA	Namibija	NE	Nigeris
NG	Nigerija	NI	Nikaragva	NL	Nyderlandai
NO	Norvegija	NP	Nepalas	NR	Nauru
NZ	Naujoji Zelandija	OA	Afrikos intelektinės nuosavybės organizacija (OAPI)	OM	Omanas
PA	Panama	PE	Peru	PG	Papua Naujoji Gvinėja
PH	Filipinai	PK	Pakistanas	PL	Lenkija
PT	Portugalija	PW	Palau	PY	Paragvajus
QA	Kataras	QZ	Bendrijos augalų veislių tarnyba (Europos Sąjunga)	RO	Rumunija
RS	Serbija	RU	Rusijos Federacija	RW	Ruanda
SA	Saudo Arabija	SB	Saliamono Salos	SC	Seišeliai
SD	Sudanas	SE	Švedija	SG	Singapūras
SH	Šv. Elenos, Dangun Žengimo ir Tristano da Kunjos salos	SI	Slovėnija	SK	Slovakija
SL	Siera Leonė	SM	San Marinas	SN	Senegalas
SO	Somalis	SR	Surinamas	SS	Pietų Sudanas
ST	San Tomė ir Prinsipė	SV	Salvadoras	SX	Sint Martenas (Olandijos dalis)
SY	Sirijos Arabų Respublika	SZ	Svazilendas	TC	Terkso ir Kaikoso Salos
TD	Čadas	TG	Togas	TH	Tailandas
TJ	Tadžikija	TL	Rytų Timoras	TM	Turkmėnija
TN	Tunisas	TO	Tonga	TR	Turkija
TT	Trinidadas ir Tobagas	TV	Tuvalu	TW	Taivanis, Kinijos provincija
TZ	Tanzanija	UA	Ukraina	UG	Uganda
US	Jungtinės Amerikos Valstijos	UY	Urugvajus	UZ	Uzbekistanas
VA	Vatikanas	VC	Sent Vinsentas ir Grenadinai	VE	Venesuelos Bolivaro Respublika
VG	Virdžinijos Salos (Britų)	VN	Vietnamas	VU	Vanuatu
WO	Pasaulinė intelektinės nuosavybės organizacija (WIPO Tarptautinis biuras)	WS	Samoa	XN	Šiaurės patentų institutas (NPI)
XU	Tarptautinė naujų augalų veislių apsaugos sąjunga	XX	Nežinomos valstybės, kiti subjektai ar organizacijos	XV	Višegrado patentų institutas (VPI)
YE	Jemenas	ZA	Pietų Afrikos Respublika	ZM	Zambija
ZW	Zimbabvė				

Dizainas

Tarptautiniai kodai dizainų duomenims identifikuoti (INID)

pagal Pasaulinės intelektinės nuosavybės organizacijos standartą ST.3 ir ST.80

(11) Registracijos numeris - Registration number

(15) Registracijos/Pratęsimo data - Registration/Renewal date

(16) Pripažinimo negaliojančia / panaikinimo / išregistravimo data - Date of the termination of the registration of the design

(18) Registracijos/Pratęsimo termino pabaigos data - Date of expiration of the registration/renewal

(21) Paraiškos numeris - Application number

(22) Paraiškos padavimo data - Date of filing the application

(23) Parodos prioriteto data, valstybės kodas - Exhibition priority date, code of country

(28) Dizaino pavyzdžių skaičius - Number of designs included in the filing

(31, 32, 33) Prioriteto paraiškos numeris, data, valstybės kodas - Priority application number, date, code of country

(45) Registracijos paskelbimo data - Date of publication of the registration

(51) Tarptautinės dizaino klasifikacijos indeksai - Indication of International Classification of Designs

(54) Dizaino pavadinimas - Title of the design

(55) Dizaino reprodukcija - Reproduction of the design

(56) Dizaino elementai, kuriems naudoti gautas sutikimas - Elements which are used under the consent

(57) Dizaino aprašymas įskaitant spalvas - Description of characteristic features of the industrial design including indication of colors

(58) Pakeitimo data - Date of change

(72) Dizainerio vardas, pavardė, adresas, valstybės kodas - Name and address of the creator, code of country

(73) Savininko pavadinimas/vardas, pavardė, adresas, valstybės kodas - Name and address of the owner, code of country

(74) Atstovo vardas, pavardė, adresas, valstybės kodas - Name and address of the representative, code of country

(80) Tarptautinės dizaino registracijos duomenys - Data relating to the international registration of industrial designs

Paskelbtos registracijos

pagal Lietuvos Respublikos dizaino įstatymo 21 straipsnį

(11) 1862
(15) 2017-08-31
(18) 2022-02-21
(21) 2017 007
(22) 2017-02-21
(72) VIRGINIJA GILDUTĖ, LT
VIGITA GARBUZAITĖ, LT
(73) VIRGINIJA GILDUTĖ, Kniaudiškių g. 54-4, 37123 Panevėžys, LT
VIGITA GARBUZAITĖ, Medžiotojų g. 41, 37176 Panevėžys, LT
(28) 1
(51) 02-02
(54) LIETPALTIS SU PRISEGAMA PRAILGINTA NUGAROS DETALE
(55)



1.1



1.2



1.3

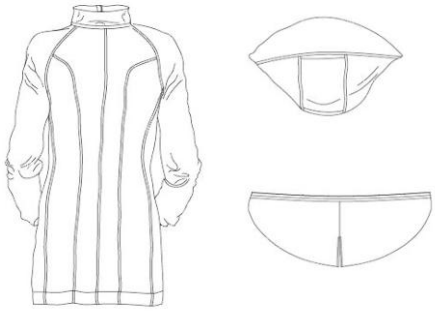

1.4

Registracijos galiojimo termino pratęsimas

pagal Lietuvos Respublikos dizaino įstatymo 35 straipsnį

(11) 1365 (15) 2017-08-31 (18) 2022-09-11
(21) 2002 065 (22) 2002-09-11
(72) Saulius Bajarūnas, LT
Ramūnas Povilaitis, LT
(73) RAMŪNAS POVILAITIS, Gerbutavičiaus g. 10-87, LT-2050 Vilnius, LT
(74) Reda Žabolienė, 7, Advokatų profesinė bendrija „Žabolienė ir partneriai METIDA“, Verslo centras VERTAS, Gynėjų g. 16, LT-01109 Vilnius, LT
(28) 1
(51) 06-01
(54) SULANKSTOMA KĖDUTĖ
(55)

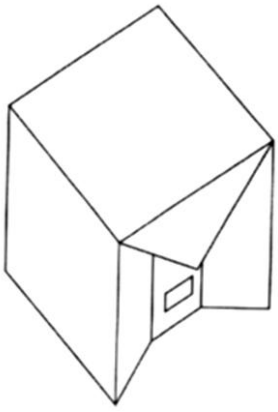

1.1

(11) 1612 (15) 2017-08-31 (18) 2022-05-17
(21) 2007 006 (22) 2007-05-17
(72) Artūras Danielius, LT
(73) ARTŪRAS DANIELIUS, Kranto al. 147-1, LT-3018 Kaunas, LT
(74) Aurelija Šidlauskienė, 25, Dr. V. Šidlauskas ir partneriai, UAB, K. Būgos g. 29, LT-44326 Kaunas, LT
(28) 1
(51) 01-01
(54) PICA

(55)

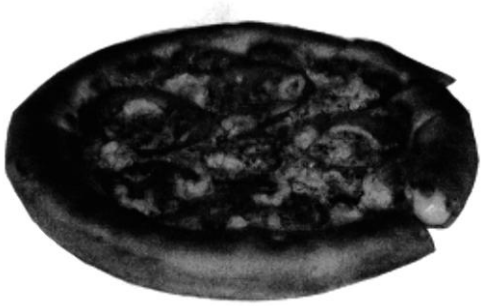

1.1

Negaliojančios ar panaikintos registracijos. Dizaino išregistravimas

Dizainai, išregistruoti pagal Lietuvos Respublikos dizaino įstatymo 35 straipsnį

(11) 1715 (18) 2017-01-16 (11) 1721 (18) 2017-01-16 (11) 1722 (18) 2017-01-16

Prekių ženklai

Tarptautiniai kodai Prekių ženklų duomenims identifikuoti (INID)

pagal Pasaulinės intelektinės nuosavybės organizacijos standartą ST.3 ir ST.60

(111) Registracijos numeris - Number of the registration

(141) Pripažinimo negaliojančia/panaikinimo/išregistravimo data - Date of the termination of the registration of the mark

(151) Registracijos data - Date of the registration

(156) Registracijos atnaujinimo data - Date of the renewal

(180) Registracijos/Pratęsimo termino pasibaigimo data - Date of expiration of the registration/renewal

(210) Paraiškos numeris - Number of the application

(220) Paraiškos padavimo data - Date of filing of the application

(230) Parodos prioriteto data, valstybės kodas - Exhibition priority date, code of country

(310)(320)(330) Konvencinio prioriteto paraiškos numeris, data, valstybės kodas - Convention priority application number, date, code of country

(450) Registracijos paskelbimo data - Date of publication of the registration

(511) Tarptautinės prekių ir paslaugų klasifikacijos klasė, prekių ir (arba) paslaugų sąrašas - Class and list of goods and/or services classified according to the International Classification of Goods and Services (Nice Classification)

(523) Elementai, kuriems naudoti gautas sutikimas - Elements which are used under the consent

(526) Nesaugomi elementai - Disclaimer

(531) Tarptautinės ženklų vaizdinių elementų klasifikacijos klasės - Codes of the figurative elements of the mark classified according to the International Classification of the Figurative Elements of Marks (Vienna Classification)

(540) Ženklo reprodukcija - Reproduction of the mark

(551) Kolektyvinis ženklas - A collective mark

(554) Erdvinis ženklas - Three-dimensional mark

(555) Ženklas - holograma - Hologram mark

(556) Garsinis ženklas - Sound mark

(558) Ženklas - spalva - Mark consisting exclusively of one or several colors

(559) Judantis ženklas - Moving mark

(561) Ženklo transliteracija - Transliteration of the mark

(580) Pakeitimo įrašymo data - Date of recording of any kind of transaction in respect of registrations

(591) Apsaugotų spalvų nuoroda - Information concerning colors claimed

(641) Paraiškos, paduotos užsienio patentų tarnybai, duomenys (paraiškos numeris, paraiškos padavimo data, valstybės kodas) - Data relating to the application filed with foreign patent office (application number, date of filing of the application, code of country)

(646) Registracijos buvusioje TSRS / Tarptautinės registracijos duomenys (registracijos numeris: SU / WO, paraiškos padavimo data / registracijos data, teritorinio išplėtimo data, biuletenio numeris, metai) - Data relating to the registration of the mark in the former USSR / International Registration of the mark (registration number: SU / WO, date of filing the application / registration date, date of extension, number of gazette, year)

(732) Ženklo savininko pavadinimas / vardas, pavardė, adresas, valstybės kodas - Name and address of the holder of the registration, code of country

(740) Atstovo / patentinio patikėtinio vardas, pavardė, patentinio patikėtinio registracijos numeris, adresas, valstybės kodas - Name of the representative / attorney, registration number of attorney, address, code of country

(750) Susirašinėjimo adresas - Address for correspondence

(791) Licenciato pavadinimas / vardas, pavardė, adresas, valstybės kodas - Name and address of licensee, code of country

(793) Licencijos rūšis, termino pasibaigimo data, teisių apimtis - Kind of license, date of expiration of the license, scope of rights

(800) Tarptautinės registracijos duomenys - Data relating to the international registration of marks

Paskelbtos registracijos

pagal Lietuvos Respublikos prekių ženklų įstatymo 16 straipsnį

(111) **76674** (151) 2017-08-29 (180) 2026-06-28
(210) 2016 1496 (220) 2016-06-28
(732) UAB "PROMO CARS", V. Krėvės pr. 71-30, 50359 Kaunas, LT
(740) Aurelija Šidlauskienė, 25, Dr. V. Šidlauskas ir partneriai, UAB, K. Būgos g. 29, LT-44326 Kaunas, LT
(540)



(531) 3.11.10, 25.5.25, 26.4.22, 29.1.13
(591) pilka, raudona, balta.
(511) 40 langų ir lempų padengimas skaidriomis paviršinėmis dangomis; automobilių padengimas spalvota ir apsaugine plėvele.
42 automobilių grafinio apipavidalinimo projektavimas.

---

(111) **76675** (151) 2017-08-29 (180) 2026-10-20
(210) 2016 2332 (220) 2016-10-20
(732) UAB "KŪDIKIŲ SPA", Laisvės al. 51-10, LT-44309 Kaunas, LT
(540)



(531) 1.15.21, 2.5.6, 29.1.12
(591) mėlyna, šviesiai mėlyna, balta.
(511) 41 viešųjų baseinų paslaugos (kūdikių plukdymas); nėščiųjų mankštos vandenyje mokymas.
44 medicinos paslaugos.

---

(111) **76676** (151) 2017-08-29 (180) 2026-11-24
(210) 2016 2588 (220) 2016-11-24
(732) ANGELAS PAKATILEVIČIUS, Krivulės g. 1C-20, 11341 Vilnius, LT

(540)



(531) 5.3.13, 7.1.24, 26.3.23, 29.1.13
(591) šviesiai žalia, tamsiai žalia, juoda.
(511) 35 nekilnojamojo turto reklama; nekilnojamojo turto paslaugų reklama; nekilnojamojo turto statybų reklama; nekilnojamojo turto tarpininkavimo paslaugų reklama; reklaminių nekilnojamojo turto skelbimų platinimas internetu; vaizdinės reklaminės medžiagos apie nekilnojamąjį turtą gamyba.

36 nekilnojamo turto agentūrų paslaugos; nekilnojamojo turto tarpininkavimas; konsultacijos nekilnojamojo turto klausimais; nekilnojamojo turto vystymas.

37 namų ir kotedžų statyba.

---

(111) **76677** (151) 2017-08-29 (180) 2027-01-11
(210) 2017 0075 (220) 2017-01-11
(732) IĮ "TG TECHNIKA", Skalvių g. 11, 48195 Kaunas, LT
(740) Aurelija Šidlauskienė, 25, Dr. V. Šidlauskas ir partneriai, UAB, K. Būgos g. 29, LT-44326 Kaunas, LT
(540)



(531) 26.11.7, 26.11.25, 27.5.10, 29.1.12
(591) juoda, raudona.
(511) 6 metalinės platformos (gamykloje surinktos); metalinės purškiamojo dažymo kabinos.

7 dažymo mašinos; filtravimo mašinos; konvejeriai (mašinos); korpusai (mašinų dalys); pneumatiniai transporteriai; purškiamosios mašinos; šratavimo mašinos; robotai (mašinos); šilumokaičiai (mašinų dalys).

35 algalapių parengimas; artistų verslo vadyba; biuro mašinų ir įrengimų nuoma; buhalterinė apskaita; derybos dėl verslo sutarčių (kitiems); dokumentų dauginimas; duomenų paieška kompiuterių rinkmenose (kitiems); ekonominis prognozavimas; fotokopijavimas; fotokopijavimo mašinų nuoma; gyvenimo aprašymų rašymas (kitiems); importo ir eksporto agentūrų paslaugos; informacijos indeksų sudarymas (komercijos ar reklamos reikmėms); informacijos rinkimas kompiuterinėse duomenų bazėse; informacijos sisteminimas kompiuterinėse duomenų bazėse;

interneto prekyviečių teikimas prekių ir paslaugų pardavėjams bei pirkėjams; kainų palyginimo paslaugos; klientų lojalumo programų administravimas; komercijos ar pramonės vadybos pagalba; komercinė informacija ir patarimai vartotojams (konsultacijų teikimas); komercinės informacijos agentūrų paslaugos; komercinės ir verslo kontaktų informacijos teikimas; komercinio tarpininkavimo paslaugos; kompensavimo programų verslo valdyba (kitiems); kompiuterinių duomenų bazių duomenų atnaujinimas ir priežiūra; kompiuterizuotas rinkmenų (bylų) tvarkymas; laikraščių užsakymas (kitiems); laisvai samdomų paslaugų teikėjų verslo vadyba; madų šou rengimas pardavimo skatinimo reikmėms; maketavimo paslaugos reklamos tikslams; mažmeninė ar didmeninė prekyba farmacijos, veterinarijos ir higienos preparatais bei medicinos reikmenimis; modelių paslaugos (reklamos reikmėms ar pardavimui skatinti); mokesčių apskaičiavimas; mokesčių deklaracijų pildymas; mugių rengimas (komercijos ar reklamos reikmėms); naujienų apžvalgų paslaugos; nuomonių tyrimas; paieškos sistemos optimizavimas pardavimo skatinimo reikmėms; pardavimas aukcione; pardavimo stendų nuoma; parduotuvių vitrinų puošimas (tvarkymas); parodų rengimas (komercijos ar reklamos reikmėms); paslaugų nuoma (verslo pagalba); pavyzdžių platinimas; personalo komplektavimas; personalo vadybos konsultacijos; pranešimų užrašymas (įstaigų veikla); prekybos sandorių derybos ir susitarimai (tretiesiems asmenims); prekių pardavimo skatinimas (kitiems); prekių pateikimas žiniasklaidoje pardavimo reikmėms; prekių rodymas; prekių užsakymų administracinis tvarkymas; psichologinis testavimas personalo parinkimo reikmėms; radijo reklama; rašytinių pranešimų ir duomenų registravimas; registrų informacijos atnaujinimas ir priežiūra; reklama; reklama "mokėk už paspaudimą"; reklama paštu; reklaminės medžiagos kūrimas; reklaminės medžiagos nuoma; reklaminės medžiagos tobulinimas; reklaminių filmų gamyba; reklaminių skelbimų platinimas; reklaminių tekstų rašymas; reklaminių tekstų skelbimas; reklamos agentūrų paslaugos; reklamos laiko nuoma žiniasklaidoje; reklamos pristatymas paštu; reklamos skleidimo strategijos parinkimo konsultacijos; reklamos stendų (skelbimo lentų) nuoma; reklamos vietų nuoma; rėmėjų paieška; rinkodara; rinkos nagrinėjimas; rinkotyra; samdos agentūrų paslaugos; sąskaitų būklės apyskaitų sudarymas; sąskaitų-faktūrų išrašymas; savikainos analizė; scenarijų rašymas (reklamos reikmėms); sekretoriavimas; skelbimų klijavimas; skrydžių lojalumo programų administravimas; smulkių prekių pardavimo automatų nuoma; spausdinimas (mašinėle); statybų verslo projektų vadyba; statistinių duomenų rinkimas; stenografavimas; susitikimų planavimo paslaugos (įstaigų veikla); susitikimų priminimo paslaugos (įstaigų veikla); svetainės duomenų srauto optimizavimas; tekstų dorojimas; telefoniniai atsakymai (kai abonentas nepasiekiamas); telekomunikacinių paslaugų užsakymas (kitiems); teleparduotuvių programų kūrimas; telerinkodaros paslaugos; televizijos reklama; tiekimo paslaugos kitiems (prekių ir paslaugų pirkimas kitiems verslams); trečiųjų asmenų prekių ir paslaugų licencijavimo komercinis administravimas; užsakomosios administracinio valdymo paslaugos įmonėms; verslo auditas; verslo efektyvumo (veiksmingumo) specialistų paslaugos; verslo informacija; verslo informacijos teikimas visuotinio kompiuterių tinklo svetainėse; verslo nagrinėjimas; verslo operacijų įvertinimas; verslo organizavimo konsultacijos; verslo patikrinimai; verslo perkėlimo paslaugos; verslo specialistų konsultacijos; verslo tarpininkavimo paslaugos parenkant verslininkams privačius investuotojus; verslo tyrimai; verslo vadyba (sportininkams); verslo vadybos ir organizavimo konsultacijos; verslo vadybos konsultacijos; verslo vadybos pagalba; verslo vadybos patarėjų paslaugos; viešas reklamavimas; viešasis elektroninis reklamavimas kompiuterių tinkle; viešbučių verslo vadyba; viešieji ryšiai; viešųjų ryšių strategijos parinkimo konsultacijos; žiniatinklio indeksavimas komercijos ar reklamos reikmėms.

42 apsaugos nuo kompiuterinių virusų paslaugos; architektų konsultacijos; architektų paslaugos; audinių bandymai; bakteriologiniai tyrimai; biologiniai tyrimai; chemikų paslaugos; cheminė analizė; cheminiai tyrimai; debesų kompiuterija; debesų nusodinimas; dokumentų skaitmeninimas (skenavimas); drabužių modeliavimas; duomenų ar dokumentų konvertavimas iš fizinių laikmenų į elektronines laikmenas; duomenų saugumo konsultacijos; duomenų užšifravimo paslaugos; elektroninė asmens tapatybės informacijos stebėsena (vagystėms internetu nustatyti);

elektroninė kredito kortelių naudojimo stebėsena (sukčiavimui internetu nustatyti); elektroninių duomenų saugojimas; energijos auditas; eskizų darymas (pramoninis dizainas); fizika (tyrimai); geologinė paieška; geologinė žvalgyba; geologiniai tyrinėjimai; informacinių technologijų (IT) konsultavimo paslaugos; informacinių technologijų užsakomosios paslaugos; interjero dekoravimas; interjero dizainas; internetinio saugumo konsultacijos; internetinių paieškos sistemų parūpinimas; inžinerija; inžineriniai darbai (ekspertizė); kalibravimas (matavimai); kartografijos paslaugos; klinikiniai tyrimai; kokybės tikrinimas; kokybinis vilnų įvertinimas; kompiuterinės programinės įrangos įtaisymas; kompiuterinių technologijų ir programavimo informacijos teikimas visuotinio kompiuterių tinklo svetainėse; kompiuterinių technologijų konsultacijos; kompiuterių aparatinės įrangos projektavimo ir tobulinimo konsultacijos; kompiuterių apsaugos konsultacijos; kompiuterių duomenų atkūrimas; kompiuterių nuoma; kompiuterių programinės įrangos atnaujinimas; kompiuterių programinės įrangos konsultacijos; kompiuterių programinės įrangos priežiūra; kompiuterių programinės įrangos projektavimas; kompiuterių programų dubliavimas; kompiuterių programų ir duomenų konvertavimas (ne fizinis); kompiuterių programų rengimas; kompiuterių programų nuoma; kompiuterių sistemų analizė; kompiuterių sistemų projektavimas; kompiuterių sistemų stebėsena (gedimams nustatyti); kompiuterių sistemų stebėsena (neleidžiamosios kreipties ar duomenų pažeidimams nustatyti); kompiuterių sistemų stebėsena per nuotolinę prieigą; kompiuterių svetainių (visuotinio kompiuterių tinklo svetainių) priskyrimas; konsultacijos dėl energijos taupymo; kosmetikos tyrimai; mechanikos tyrimai; medžiagų bandymai; meninio dizaino paslaugos; meno kūrinių tikrumo nustatymas; meteorologinė informacija; miestų planavimas; mobiliųjų telefonų atrakinimas; mokslinė informacija, patarimai ir konsultacijos dėl taršos anglies dioksidu mažinimo; moksliniai tyrimai; mokslinių laboratorijų paslaugos; naftos gręžinių bandymai; naftos telkinių paieška; naftos žvalgyba; naudotinų naftos telkinių tyrimai; naujų produktų tyrimas ir kūrimas (paslaugos kitiems); nuotolinis atsarginių duomenų kopijavimas; orų prognozavimas; povandeniniai tyrinėjimai; pramoninis konstravimas; programinė įranga kaip paslauga (SaaS); rašysenos tyrimas (grafologija); serverių priegloba; stačiojo miško kokybinis įvertinimas; statybų projektavimas; svetainių informacijos indeksų kūrimas ir projektavimas kitiems (informacinių technologijų paslaugos); taros ir pakuočių dizainas; techniniai tyrimai; techninis rašymas; techninių projektų tyrimų vedimas; technologinės konsultacijos; telekomunikacinių technologijų konsultacijos; tyrimai aplinkosaugos srityje; topografinių nuotraukų darymas; transporto priemonių techninė apžiūra; vandens tyrimai; visuotinio kompiuterių tinklo svetainių projektavimo konsultacijos; visuotinio kompiuterių tinklo svetainių kūrimas ir palaikymas kitiems; žiniatinklio serverių nuoma.

---

(111) **76678** (151) 2017-08-29 (180) 2027-01-11

(210) 2017 0076 (220) 2017-01-11

(732) UAB "BALTIC ORTHOSERVICE", Taikos pr. 131A, 51124 Kaunas, LT

(740) Aurelija Šidlauskienė, 25, Dr. V. Šidlauskas ir partneriai, UAB, K. Būgos g. 29, LT-44326 Kaunas, LT

(540)

MICE

(511) 35 informacijos rinkimas kompiuterinėse duomenų bazėse; informacijos sisteminimas kompiuterinėse duomenų bazėse; komercinė informacija ir patarimai vartotojams (konsultacijų teikimas); kompiuterinių duomenų bazių duomenų atnaujinimas ir priežiūra; kompiuterizuotas rinkmenų (bylų) tvarkymas; mažmeninė ir didmeninė prekyba farmacijos, veterinarijos ir higienos preparatais bei medicinos reikmenimis.

42 elektroninių duomenų saugojimas; inžinerija; kokybės tikrinimas; moksliniai tyrimai.

---

(111) **76679** (151) 2017-08-29 (180) 2027-01-12
(210) 2017 0083 (220) 2017-01-12
(732) UAB "BAMBOLA IR CO", H. Manto g. 1, 92128 Klaipėda, LT
(740) Marija Lenkutienė, 6 , Patentinių paslaugų centras, UAB, Jono Basanavičiaus g. 11, LT-03108 Vilnius, LT
(540)



(531) 2.1.11, 26.1.14, 26.11.12, 29.1.15
(591) raudona, rožinė, šviesiai rožinė, šviesiai ruda, juoda, mėlyna, žalia, šviesiai geltona, pilka, ruda, oranžinė.
(511) 30 arbatžolių gėrimai; blynai; blynų vyniotiniai su sūrio ar daržovių įdaru (takos); buritai; desertiniai putėsiai (konditerija); įdaryti virtiniai; įdaryti virtiniai (jiaozi); kakava; kakavos gėrimai; kava; kavos gėrimai; kepiniai; kepinių tešla; konditerijos gaminiai; ledai; makaronai; makaronų tešla; mėsa įdaryti koldūnai; mėsėčiai (koldūnai); miltiniai konditerijos gaminiai; paruošti lakštinių patiekalai; picos; pyragai; pyragaičiai su įdaru (kepiniai); ryžių užkandžiai; sumuštiniai; sūrainiai (sumuštiniai).

43 aprūpinimas maistu ir gėrimais; barų paslaugos; kavinių paslaugos; kavos barų paslaugos; restoranų paslaugos; savitarnos restoranų paslaugos; užkandinių paslaugos; valgyklų paslaugos.

---

(111) **76680** (151) 2017-08-29 (180) 2027-01-12
(210) 2017 0084 (220) 2017-01-12
(732) UAB "BAMBOLA IR CO", H. Manto g. 1, 92128 Klaipėda, LT
(740) Marija Lenkutienė, 6 , Patentinių paslaugų centras, UAB, Jono Basanavičiaus g. 11, LT-03108 Vilnius, LT
(540)

Bambola pica

(511) 30 arbatžolių gėrimai; blynai; blynų vyniotiniai su sūrio ar daržovių įdaru (takos); buritai; desertiniai putėsiai (konditerija); įdaryti virtiniai; įdaryti virtiniai (jiaozi); kakava; kakavos gėrimai; kava; kavos gėrimai; kepiniai; kepinių tešla; konditerijos gaminiai; ledai; makaronai; makaronų tešla; mėsa įdaryti koldūnai; mėsėčiai (koldūnai); miltiniai konditerijos gaminiai; paruošti lakštinių patiekalai; picos; pyragai; pyragaičiai su įdaru (kepiniai); ryžių užkandžiai; sumuštiniai; sūrainiai (sumuštiniai).

43 aprūpinimas maistu ir gėrimais; barų paslaugos; kavinių paslaugos; kavos barų paslaugos; restoranų paslaugos; savitarnos restoranų paslaugos; užkandinių paslaugos; valgyklų paslaugos.

---

(111) **76681** (151) 2017-08-29 (180) 2027-01-16
(210) 2017 0099 (220) 2017-01-16
(732) UAB "SAKALAS", Liepkalnio g.148, 02121 Vilnius, LT
(740) Tatjana Sterlina, 37, UAB "Intels", Naugarduko g. 32 / 2, LT-03225 Vilnius, LT
(540)



(531) 3.5.7, 27.1.12, 29.1.15
(591) ruda, mėlyna, smėlio, balta, juoda, raudona.
(511) 29 konservuoti, šaldyti, džiovinti, virti ir kepti vaisiai ir daržovės; drebučiai, uogienės, kompotai; konservuotos daržovės (skardinėse); daržovių salotos; datulės; obuolių tyrė; paruošti riešutai; apdoroti žemės riešutai; razinos; apdorotos sėklos; apdorotos saulėgrąžų sėklos; smulkinti migdolai; konservuoti vaisiai (skardinėse); cukruoti vaisiai; vaisiniai užkandžiai; vaisių kompotai; vaisių minkštimas; vaisių salotos; vaisių traškučiai; vaisių želė; vaisių žievelės; traškučiai; bulvių traškučiai; neriebūs bulvių traškučiai.

30 džiūvėsiai; imbieriniai meduoliai; javainiai (dribsniai su priedais); javainių batonėliai; javiniai užkandžiai; karamelės (saldainiai); kepiniai; konditerijos gaminiai; konditerijos gaminiai (Kalėdų eglutėms puošti); konditerijos gaminiai su migdolais; krekeriai (užkandžių sausainiai); kukurūzai (skrudinti); kukurūzai (spraginti); kukurūzų dribsniai; kukurūzų spragėsiai; migdoliniai sausainiai (konditerijos gaminiai); muskatų riešutai; pastilės (konditerija); picos; pyragai; pyragaičiai su įdaru (kepiniai); pyragėliai su daržovių įdaru (pavasariniai pyragėliai); saldainiai su minkštu įdaru; saldainiai (ledinukai); saldieji konditerijos gaminiai; saldžios bandelės; sausainiai; sumuštiniai; sūrainiai (sumuštiniai); šaldytas jogurtas (konditeriniai ledai); šokoladas ir šokoladiniai saldainiai; šokolado gėrimai; šokolado gėrimai su pienu; tortai; vafliai; vaisiniai ledai; vaisių drebučiai (konditerija); žemės riešutų konditerijos gaminiai; duonos traškučiai; saldainiai; guminukai; dražė saldainiai.

---

(111) **76682** (151) 2017-08-29 (180) 2027-01-16
(210) 2017 0106 (220) 2017-01-16
(732) UAB MEDICINOS TYRIMŲ LABORATORIJA, Savanorių pr. 137, 44146 Kaunas, LT
(740) Aurelija Šidlauskienė, 25, Dr. V. Šidlauskas ir partneriai, UAB, K. Būgos g. 29, LT-44326 Kaunas, LT

(540)



(531) 1.15.15, 24.13.24, 27.5.10, 29.1.14
(591) tamsiai raudona, raudona, balta, šviesiai pilka.
(511) 44 gydymo paslaugos; medicinos klinikų paslaugos; medicinos paslaugos; sveikatos konsultacijos; sveikatos priežiūra.

---

(111) **76683** (151) 2017-08-29 (180) 2027-01-16
(210) 2017 0107 (220) 2017-01-16
(732) "ASETUS", UAB, Europos pr. 124, 46351 Kaunas, LT
(740) Aurelija Šidlauskienė, 25, Dr. V. Šidlauskas ir partneriai, UAB, K. Būgos g. 29, LT-44326 Kaunas, LT
(540)



(531) 5.7.2, 26.2.1, 26.4.15, 29.1.14
(591) tamsiai pilka, juoda, geltona, oranžinė.
(511) 35 algalapių parengimas; artistų verslo vadyba; biuro mašinų ir įrengimų nuoma; buhalterinė apskaita; buhalterinė apskaita; derybos dėl verslo sutarčių (kitiems); dokumentų dauginimas; duomenų paieška kompiuterių rinkmenose (kitiems); ekonominis prognozavimas; fotokopijavimas; fotokopijavimo mašinų nuoma; gyvenimo aprašymų rašymas (kitiems); importo ir eksporto agentūrų paslaugos; informacijos indeksų sudarymas (komercijos ar reklamos reikmėms); informacijos rinkimas kompiuterinėse duomenų bazėse; informacijos sisteminimas kompiuterinėse duomenų bazėse; interneto prekyviečių teikimas prekių ir paslaugų pardavėjams bei pirkėjams; kainų palyginimo paslaugos; klientų lojalumo programų administravimas; komercijos ar pramonės vadybos pagalba; komercinė informacija ir patarimai vartotojams (konsultacijų teikimas); komercinės informacijos agentūrų paslaugos; komercinės ir verslo kontaktų informacijos teikimas; komercinio tarpininkavimo paslaugos; kompensavimo programų verslo valdyba (kitiems); kompiuterinių duomenų bazių duomenų atnaujinimas ir priežiūra; kompiuterizuotas rinkmenų (bylų) tvarkymas; laikraščių užsakymas (kitiems); laisvai samdomų paslaugų teikėjų verslo vadyba; madų šou rengimas pardavimo skatinimo reikmėms; maketavimo paslaugos reklamos tikslams; mažmeninė ar didmeninė prekyba farmacijos, veterinarijos ir higienos preparatais bei medicinos reikmenimis; modelių paslaugos (reklamos reikmėms ar pardavimui skatinti); mokesčių apskaičiavimas; mokesčių deklaracijų pildymas; mugių rengimas (komercijos ar reklamos reikmėms); naujienų apžvalgų paslaugos; nuomonių tyrimas; paieškos

sistemos optimizavimas pardavimo skatinimo reikmėms; pardavimas aukcione; pardavimo stendų nuoma; parduotuvių vitrinų puošimas (tvarkymas); parodų rengimas (komercijos ar reklamos reikmėms); paslaugų nuoma (verslo pagalba); pavyzdžių platinimas; personalo komplektavimas; personalo vadybos konsultacijos; pranešimų užrašymas (įstaigų veikla); prekybos sandorių derybos ir susitarimai (tretiesiems asmenims); prekių pardavimo skatinimas (kitiems); prekių pateikimas žiniasklaidoje pardavimo reikmėms; prekių rodymas; prekių užsakymų administracinis tvarkymas; psichologinis testavimas personalo parinkimo reikmėms; radijo reklama; rašytinių pranešimų ir duomenų registravimas; registrų informacijos atnaujinimas ir priežiūra; reklama; reklama "mokėk už paspaudimą"; reklama paštu; reklaminės medžiagos kūrimas; reklaminės medžiagos nuoma; reklaminės medžiagos tobulinimas; reklaminių filmų gamyba; reklaminių skelbimų platinimas; reklaminių tekstų rašymas; reklaminių tekstų skelbimas; reklamos agentūrų paslaugos; reklamos laiko nuoma žiniasklaidoje; reklamos pristatymas paštu; reklamos skleidimo strategijos parinkimo konsultacijos; reklamos stendų (skelbimo lentų) nuoma; reklamos vietų nuoma; rėmėjų paieška; rinkodara; rinkos nagrinėjimas; rinkotyra; samdos agentūrų paslaugos; sąskaitų būklės apyskaitų sudarymas; sąskaitų-faktūrų išrašymas; savikainos analizė; scenarijų rašymas (reklamos reikmėms); sekretoriavimas; skelbimų klijavimas; skrydžių lojalumo programų administravimas; smulkių prekių pardavimo automatų nuoma; spausdinimas (mašinėle); statybų verslo projektų vadyba; statistinių duomenų rinkimas; stenografavimas; susitikimų planavimo paslaugos (įstaigų veikla); susitikimų priminimo paslaugos (įstaigų veikla); svetainės duomenų srauto optimizavimas; tekstų dorojimas; telefoniniai atsakymai (kai abonentas nepasiekiamas); telekomunikacinių paslaugų užsakymas (kitiems); teleparduotuvių programų kūrimas; telerinkodaros paslaugos; televizijos reklama; tiekimo paslaugos kitiems (prekių ir paslaugų pirkimas kitiems verslams); trečiųjų asmenų prekių ir paslaugų licencijavimo komercinis administravimas; užsakomosios administracinio valdymo paslaugos įmonėms; verslo auditas; verslo efektyvumo (veiksmingumo) specialistų paslaugos; verslo informacija; verslo informacijos teikimas visuotinio kompiuterių tinklo svetainėse; verslo nagrinėjimas; verslo operacijų įvertinimas; verslo organizavimo konsultacijos; verslo patikrinimai; verslo perkėlimo paslaugos; verslo specialistų konsultacijos; verslo tarpininkavimo paslaugos parenkant verslininkams privačius investuotojus; verslo tyrimai; verslo vadyba (sportininkams); verslo vadybos ir organizavimo konsultacijos; verslo vadybos konsultacijos; verslo vadybos pagalba; verslo vadybos patarėjų paslaugos; viešas reklamavimas; viešasis elektroninis reklamavimas kompiuterių tinkle; viešbučių verslo vadyba; viešieji ryšiai; viešųjų ryšių strategijos parinkimo konsultacijos; žiniatinklio indeksavimas komercijos ar reklamos reikmėms.

---

(111) **76684** (151) 2017-08-29 (180) 2027-01-30

(210) 2017 0206 (220) 2017-01-30

(732) UAB "AIR HOTEL", Vilniaus g. 55A, Karmėlava, 54459 Kauno r. , LT

(740) White Line Styling, UAB, Savanorių pr. 339B, LT-50119 Kaunas, LT

(540)



(531) 27.5.24

(511) 43 apgyvendinimo biurų paslaugos (viešbučiai, pensionai); aprūpinimas maistu ir gėrimais; apšvietimo prietaisų nuoma; barų paslaugos; geriamojo vandens dalytuvų nuoma; gyvūnų pensionai; kavinių paslaugos; kavos barų paslaugos; kėdžių, stalų, staltiesių, stiklo dirbinių nuoma; kilnojamųjų statinių nuoma; laikinai apgyvendinamų svečių priėmimo paslaugos (atvykimų ir išvykimų vadyba); laikino būsto parūpinimas; lopšelių paslaugos; maisto gaminimo (virimo, kepimo) aparatų nuoma; maisto produktų meninis pjaustinėjimas; motelių paslaugos; palapinių nuoma; pensionų paslaugos; pensionų rezervavimas; poilsio stovyklaviečių paslaugos; restoranų (washoku) paslaugos; restoranų paslaugos; savitarnos restoranų paslaugos; senelių namų paslaugos; susitikimo patalpų nuoma; trumpa patalpų nuoma; trumpo poilsio stovyklų paslaugos (nuomojamos patalpos); turizmo bazių paslaugos; užkandinių paslaugos; valgyklų paslaugos; viešbučių paslaugos; viešbučių rezervavimas.

---

(111) **76685** (151) 2017-08-29 (180) 2027-02-02

(210) 2017 0251 (220) 2017-02-02

(732) DORADA SERVICE UAB, Žaliakelio g.11, 92339 Klipščių k., Klaipėdos r. sav., LT

(740) Dmitrij Sinicyn, Žaliakelio g. 11, 92339 Klipščių k., Klaipėdos r. sav., LT

(540)



(531) 26.1.18, 27.5.7, 27.5.24, 29.1.4

(591) mėlynai žalia.

(511) 16 popierius ir kartonas; spaudiniai; įrišimo medžiagos; fotonuotraukos; raštinės ir biuro reikmenys (išskyrus baldus); raštinės ir buitinės lipniosios medžiagos; dailininkų ir braižymo, piešimo reikmenys; teptukai; mokomoji medžiaga ir vaizdinės priemonės; plastikiniai vyniojimo ir pakavimo lakštai, plėvelės ir maišeliai; šriftai, klišės.

25 drabužiai, apranga, avalynė, galvos apdangalai.

27 kilimai, kilimėliai, patiesalai, linoleumas ir kitos grindų dangos; sienų apmušalai (netekstiliniai).

35 reklama; verslo vadyba; verslo tvarkyba; įstaigų veikla.

---

(111) **76686** (151) 2017-08-29 (180) 2027-02-02
(210) 2017 0254 (220) 2017-02-02
(732) UAB „SAKALAS", Liepkalnio g.148, 02121 Vilnius, LT
(740) Tatjana Sterlina, 37, UAB "Intels", Naugarduko g. 32 / 2, LT-03225 Vilnius, LT
(540)



(531) 3.7.24, 27.5.1, 29.1.12
(591) mėlyna, balta.
(511) 35 reklama; verslo vadyba; verslo tvarkyba; įstaigų veikla; rinkodara; maisto prekių, gaiviųjų gėrimų, svaigiųjų gėrimų, tabako, rūkymo reikmenų, buities reikmenų, namų apyvokos reikmenų sukaupimas (išskyrus vežimą) kitiems, teikiantis pirkėjams galimybę patogiai apžiūrėti ir įsigyti tų prekių mažmeninėse ir didmeninėse parduotuvėse, per užsakymams paštu skirtus katalogus ar elektroninėmis priemonėmis žiniatinklio svetainėse ar teleparduotuvėse; importo ir eksporto agentūrų paslaugos; mugių ir parodų rengimas (komercijos ar reklamos reikmėms); pardavimas aukcione; pavyzdžių platinimas; prekių pardavimo skatinimas (kitiems); tiekimo paslaugos kitiems (prekių ir paslaugų pirkimas kitiems verslams); prekių pateikimas žiniasklaidoje pardavimo reikmėms; prekių užsakymų administracinis tvarkymas; prekybos sandorių derybos ir susitarimai (tretiesiems asmenims); viešasis elektroninis reklamavimas kompiuterių tinkle; visuomenės informavimas; viešas reklamavimas elektroninėmis priemonėmis; rėmėjų paieška.

---

(111) **76687** (151) 2017-08-29 (180) 2027-02-02
(210) 2017 0255 (220) 2017-02-02
(732) UAB „SAKALAS", Liepkalnio g.148, 02121 Vilnius, LT
(740) Tatjana Sterlina, 37, UAB "Intels", Naugarduko g. 32 / 2, LT-03225 Vilnius, LT
(540)

SAKALAS

(511) 35 reklama; verslo vadyba; verslo tvarkyba; įstaigų veikla; rinkodara; maisto prekių, gaiviųjų gėrimų, svaigiųjų gėrimų, tabako, rūkymo reikmenų, buities reikmenų, namų apyvokos reikmenų sukaupimas (išskyrus vežimą) kitiems, teikiantis pirkėjams galimybę patogiai apžiūrėti ir įsigyti tų prekių mažmeninėse ir didmeninėse parduotuvėse, per užsakymams paštu skirtus katalogus ar elektroninėmis priemonėmis žiniatinklio svetainėse ar teleparduotuvėse; importo ir eksporto agentūrų paslaugos; mugių ir parodų rengimas (komercijos ar reklamos reikmėms); pardavimas aukcione; pavyzdžių platinimas; prekių pardavimo skatinimas (kitiems); tiekimo paslaugos kitiems (prekių ir paslaugų pirkimas kitiems verslams); prekių pateikimas žiniasklaidoje pardavimo reikmėms; prekių užsakymų administracinis tvarkymas; prekybos sandorių derybos ir susitarimai

(tretiesiems asmenims); viešasis elektroninis reklamavimas kompiuterių tinkle; visuomenės informavimas; viešas reklamavimas elektroninėmis priemonėmis; rėmėjų paieška.

---

(111) **76688** (151) 2017-08-29 (180) 2027-02-15
(210) 2017 0377 (220) 2017-02-15
(732) UAB KAVOS UOSTAS, Žardininkų g. 27-8, 94243 Klaipėda, LT
(540)



(531) 26.1.22, 26.4.22, 28.3
(511) 30 kava, arbata, kakava ir kavos pakaitalai; duona, pyragai ir konditerijos gaminiai; ledai; cukrus, medus, sirupas.

---

(111) **76689** (151) 2017-08-29 (180) 2023-02-28
(210) 2017 0423 (220) 2013-02-28
(732) GRUPO BIMBO, S.A.B. DE C.V., Prolongación Paseo de la Reforma No. 1000, Colonia Peña Blanca Santa Fé, Delegación Álvaro Obregón, Mexico, Distrito Federal 01210, MX
(740) Tatjana Sterlina, 37, UAB "Intels", Naugarduko g. 32 / 2, LT-03225 Vilnius, LT
(540)

BIMBO

(511) 30 miltai, duona ir grūdų produktai; tešlos ir konditerijos gaminiai, tarp jų konditerinė tešla, migdoliniai sausainiai (konditerijos gaminiai), miltiniai konditerijos gaminiai, kepinių mišiniai, pyragai (saldūs ar pikantiški), biskvitai.

---

(111) **76690** (151) 2017-08-29 (180) 2027-02-22
(210) 2017 0426 (220) 2017-02-22
(732) LINA RATKEVIČIŪTĖ, Šv. Stepono g. 13-4, 01135 Vilnius, LT
(540)

CITY WALL

(511) 43 laikinas apgyvendinimas.

---

(111) **76691** (151) 2017-08-29 (180) 2027-03-06
(210) 2017 0533 (220) 2017-03-06
(732) PEPSICO, INC., 700 Anderson Hill Road, 10577 Purchase, New York, US
(740) Otilija Klimaitienė, 35, AAA Law, J. Jasinskio g. 16 A, LT-03163 Vilnius, LT

(540)

LAY'S DARO DIENĄ GERESNE

(511) 29 mėsa, žuvis, paukštiena ir žvėriena; mėsos ekstraktai; konservuoti, džiovinti, virti ir kepti vaisiai ir daržovės; drebučiai; uogienės; kompotai; kiaušiniai; pienas; pieno produktai; maistiniai aliejai ir riebalai; dažiniai; sūris; jogurtas; valgomieji riešutai; apdoroti riešutai; apdoroti valgomosios sėklos; maistiniai batonėliai riešutų pagrindu; vaisių ir riešutų mišiniai; bulvių traškučiai; traškūs bulvių užkandžiai; užkandžiai bulvių pagrindu; užkandžiai sojos pagrindu; sojų traškučiai; užkandžiai vaisių pagrindu; vaisių traškučiai; jukos (manijokų) traškučiai; paruošta jautiena; džiovinta jautiena gabalėliais; pūstos kiaulienos žievelės; daržovių salotos; vaisių ir daržovių užtepai; užkandžiai ir traškučiai daržovių pagrindu; paruošti valgymui užkandžiai bulvių ir traškučių, riešutų, riešutų produktų, sėklų, vaisių, daržovių pagrindu ar išvardintų produktų derinių pagrindu; užkandžiai ir dažiniai ankštinių daržovių pagrindu.

30 kava; arbata; kakava; kavos pakaitalai; ryžiai; tapijoka; sago kruopos; miltai; grūdų produktai; duona; pyragai, miltiniai konditerijos gaminiai; konditerijos gaminiai; ledai; cukrus, medus, sirupas; mielės; kepimo milteliai; druska; garstyčios; actas, padažai; prieskoniai; grūdai, javainiai, grūdų dribsniai; apdoroti grūdai; užkandžių produktai iš grūdų miltų; užkandžių produktai iš bulvių miltų; užkandžių produktai iš ryžių miltų; krekeriai, užkandžių sausainiai; takų traškučiai; tortilijos traškučiai; traškučiai miltų pagrindu; traškučiai grūdų pagrindu; užkandžiai grūdų, javainių, grūdų dribsnių ir grūdų produktų pagrindu; batonėliai grūdų, javainių, grūdų dribsnių ir grūdų produktų pagrindu; grūdų, javainių, grūdų dribsnių ir grūdų produktų batonėliai ir energiniai batonėliai; užkandžiai ryžių pagrindu; ryžių traškučiai; ryžių traškūs užkandžiai; ryžių krekeriai, užkandžių sausainiai; pūsti ryžiai; ryžių kepiniai, pyragai, pyragaičiai; užkandžiai iš kukurūzų, užkandžiai iš javų; apdoroti kukurūzai, apdoroti javai; kukurūzų spragėsiai, perdirbti spraginimo kukurūzai, javų spragėsiai, perdirbti spraginimo javai; kukurūzai (skrudinti), javai (skrudinti); pūsti kukurūzų užkandžiai, pūsti javų užkandžiai; užkandžių produktai kukurūzų pagrindu, užkandžių produktai javų pagrindu; presuoti užkandžiai kurių sudėtyje yra kukurūzų, presuoti užkandžiai kurių sudėtyje yra javų; traškūs duonos paplotėliai; druska apibarstyti riestainiukai; dribsniai su priedais; užkandžių batonėliai dribsnių su priedais pagrindu; grūdų sėklos, apdorotos; užkandžių batonėliai su grūdais, riešutais ir džiovintais vaisiais (konditerijos gaminiai); pikantiški padažai; glaistyti riešutai (konditerijos gaminiai), priedais padengti riešutai (konditerijos gaminiai); užkandžiai dribsnių su priedais pagrindu; užkandžių produktai kukurūzų pagrindu; paruošti valgymui užkandžiai grūdų, kukurūzų, javainių, grūdų dribsnių ir grūdų produktų ar išvardintų produktų derinių pagrindu.

---

(111) **76692** (151) 2017-08-29 (180) 2027-03-14

(210) 2017 0603 (220) 2017-03-14

(732) UAB DARĖJA, Birutės g. 43, 90112 Plungė, LT

(540)



(531) 9.5.12, 27.3.15, 27.5.24, 29.1.13

(591) juoda, balta, žalia.

(511) 25 albos; antbačiai (trumpos blauzdinės); apatiniai baltiniai; apatiniai marškiniai; apatinukai; apavas; apsiaustai; arnotai; ašuočių pluošto avalynė; aulinukai; ausinės (drabužiai); avalynė;

avalynės padai; avalynės priekinės dalys; avalynės priešslydžio įtaisai; avalynės rantai; avalynės užkulniai; avalynės viršutinės dalys; batai; batų vidpadžiai; batviršiai; bažnytiniai drabužiai; berankoviai sportiniai marškinėliai; beretės; blauzdinės (getrai); blauzdinių raiščiai; boa (moteriški šalikai); bridžiai (kelnės); chalatai; cilindrai (skrybėlės); darbinės palaidinės; darbiniai drabužiai; didelės spalvotos skarelės (kaklaskarės); diržai (juostos); diržinės piniginės (apranga); drabužiai, apranga; drabužių apykaklės; drabužių diržai; drabužių kišenės; dušo kepurės; dviratininkų drabužiai; dziudo uniformos; džemperiai (puloveriai); futbolo batai; futbolo batų kapliukai; gabardino drabužiai; galvajuostės (drabužiai); galvos apdangalai; gatavi drabužiai; gatavi pamušalai (drabužių dalys); gimnastikos apranga; gimnastikos avalynė; glaudės; glaudinės (kelnės); glaudinės (šiltos kojinės); glaustinukai (apatiniai); gobtuvai (drabužiai); juostos; jūreivių palaidinės (jūrinikės); kailinės mantijos; kailinės pelerinos; kailiniai (drabužiai); kaklaraiščiai; kaklaraiščiai plačiais galais; kaklaskarės (šalikai); kaliošai; karatė uniformos; keliaraiščiai; kelnaitės; kelnės; kelnių diržai; kepurės; kepurių snapeliai; kimono; kišeninės nosinaitės (drabužiai); klumpės; kojinės; kojinės (prakaitinės); kojinių laikikliai; kojinių užkulniai; kojų įmovos (išskyrus šildomas elektra); kombinezonai (drabužiai); korsažai (moteriški apatiniai drabužiai); korsetai; korsetai (apatiniai); kostiumai; kraiteliai (kūdikių drabužiai); kulnai; kumštinės pirštinės; liemenėlės; liemenės; livrėjos; marškinėliai; marškiniai; marškinių antkrūtiniai; marškinių perpetės; maskarado kostiumai; maudymosi kelnaitės; maudymosi kepuraitės; maudymosi kostiumai; maudymosi sandalai; maudymosi šlepetės; megzti drabužiai; megztiniai; metaliniai avalynės apvadai; mitros (kepurės); moteriškos kelnaitės; movos (drabužiai); naktiniai akių raiščiai; naktiniai drabužiai; neperšlampamieji drabužiai; nėrinių skaros; nuimamosios apykaklės; odiniai drabužiai; odos pakaitalų drabužiai; paltai; paplūdimio avalynė; paplūdimio kostiumai; pasijoniai; pažastiniai; pėdkelnės; pelerinos; pelerinos kirpykloms; petnešos; pirštinės (drabužiai); pižamos; ponča; popierinės kepurės (apranga); popieriniai drabužiai; prakaitą sugeriančios puskojinės; prakaitiniai apatiniai drabužiai; priekakčiai (galvos apdangalai); prijuostės (drabužiai); puloveriai; puošnios liemenėlės; pusbačiai; puskojinės; puskojinių laikikliai; rankogaliai; rankogaliai (drabužiai); sandalai; sarafanai; sariai (Indijos moterų rūbai); sarongai; seilinukai (ne popieriniai); sijonai; sijonkelnės; skaros; skrybėlės; skrybėlių karkasai; slidinėjimo pirštinės; slidžių batai; sportinė avalynė; sportiniai batai; sportiniai trikotažo gaminiai; striukės su gobtuvu; suknelės; suvarstomieji batai; šalikai; šalikai (šerpės); šydai (drabužiai); šiltos kojinės; šlikės; šliurės; švarkai, striukės; togos; triko; trikotažo gaminiai; trumparankoviai marškinėliai; turbanai; uniformos; vaikų kelnaitės (apatiniai drabužiai); vairuotojų drabužiai; vandens slidžių sporto kombinezonai; veltiniai (velti batai); vienuolių galvos apdangalai; vilnoniai megztiniai; vyriškos apatinės kelnaitės; viršutiniai drabužiai; vonios chalatai; žūklės liemenės.

---

(111) **76693** (151) 2017-08-29 (180) 2027-03-15

(210) 2017 0614 (220) 2017-03-15

(732) UAB "VENT GURU", Ukmergės g. 206-32, 07167 Vilnius, LT

(540)



(531) 26.4.6, 29.1.12

(591) pilka, mėlyna.

(511) 11 oro kondicionavimo įrenginiai.

---

(111) **76694** (151) 2017-08-29 (180) 2027-03-23
(210) 2017 0702 (220) 2017-03-23
(732) UAB "MODERNI JUVELYRIKA", Vilniaus g. 154, 76298 Šiauliai, LT
(540)



(531) 17.2.2, 27.5.22, 29.1.2
(591) aukso.
(511) 14 brangieji metalai ir jų lydiniai; juvelyriniai dirbiniai, brangakmeniai ir pusbrangiai akmenys; laikrodžiai ir kiti laikmačiai.

---

(111) **76695** (151) 2017-08-29 (180) 2027-03-23
(210) 2017 0703 (220) 2017-03-23
(732) UAB "VIADA LT", Senasis Ukmergės kelias 4, Užubalių k., 14302 Vilniaus r., LT
(740) Marija Lenkutienė, 6 , Patentinių paslaugų centras, UAB, Jono Basanavičiaus g. 11, LT-03108 Vilnius, LT
(540)



(531) 3.4.7, 26.1.15, 29.1.1
(591) raudona.
(511) 4 alkoholiniai degalai; alkoholis (degalai); alyva (skystasis tepalas); apšvietimo degalai; automobilinis benzinas; benzeno kuras; benzinas; degalai; degieji naftos produktai; diržų tirštieji tepalai; dulkių sugeriamieji mišiniai; dyzeliniai degalai; etanolis (kuras); gazolinas; gazolis; išgarintų degalų mišiniai; kuro dujos; mazutas; medžio anglys (kuras); naftos dujos; odų apsaugos aliejai; odų apsaugos tepalai; sukietintosios dujos (kuras); sunkusis skystasis kuras; tepalai; tirštieji tepalai; varikliniai degalai; variklinių degalų priedai (ne cheminiai).

35 prekių pardavimo skatinimas (kitiems); prekių rodymas; naftos produktų, techninių aliejų ir riebalų, tepalų, dulkių sugeriamųjų, drėkinamųjų ir rišamųjų mišinių, degalų (tarp jų variklių benzino) ir apšvietimo medžiagų, apšvietimo žvakių ir dagčių, automobilių stiklų valymo priemonių, automobilių valymo ir priežiūros priemonių, maisto produktų ir gėrimų, tabako, rūkymo reikmenų sukaupimas (išskyrus vežimą) kitiems, teikiantis pirkėjams galimybę patogiai apžiūrėti ir įsigyti šių prekių mažmeninėse ir didmeninėse parduotuvėse, žiniatinklio svetainėse ir

teleparduotuvėse.

37 antikorozinis transporto priemonių apdorojimas; automobilių techninė priežiūra ir taisymas; sudilusių ar iš dalies išardytų variklių atnaujinimas; sugedusių transporto priemonių taisymo paslaugos; transporto priemonių akumuliatorių įkrovimas; transporto priemonių plovimas; transporto priemonių poliravimas; transporto priemonių techninė priežiūra; transporto priemonių techninės priežiūros stotys (papildymas degalais ir remontas); transporto priemonių valymas; transporto priemonių sutepimas; transporto priemonių tepimas; transporto priemonių tepimas (sutepimas).

43 aprūpinimas maistu ir gėrimais; kavinių paslaugos; kavos barų paslaugos; restoranų paslaugos; užkandinių paslaugos.

---

(111) **76696** (151) 2017-08-29 (180) 2027-03-23

(210) 2017 0706 (220) 2017-03-23

(732) LIDL STIFTUNG & CO. KG, Stiftsbergstr. 1, 74172 Neckarsulm, DE

(740) Aušra Pakėnienė, 50, AAA Law, J. Jasinskio g. 16 A, LT-03163 Vilnius, LT

(540)



(531) 26.1.20, 26.4.10, 27.1.1, 29.1.13

(591) mėlyna, geltona, raudona.

(511) 35 personalo paslaugos, būtent personalo įdarbinimo paslaugos ir samdos agentūrų paslaugos; personalo komplektavimas; mažmeninė prekyba maisto produktais, svaigiaisiais ir gaiviaisiais gėrimais, higienos reikmenimis, plovimo ir valymo preparatais, kosmetika, nereceptiniais vaistais, sveikatos priežiūros preparatais, smulkiais metalo dirbiniais, metalo, medžio, plastiko, betono ir akmens apdirbimo mašinomis, aparatais ir įrenginiais, statybos, mėgėjiško meistravimo ir sodininkystės reikmenimis ir priemonėmis, buitinėmis mašinomis, įrenginiais ir aparatais, elektrinėmis maisto ir gėrimų ruošimo virtuvinėmis mašinomis, elektroniniais įrenginiais ir aparatais, garso, vaizdo ir (ar) kitų duomenų įrašymo, perdavimo ar atkūrimo aparatais, kompiuteriais, telekomunikacijų aparatais, ortopedijos gaminiais, apšvietimo, šildymo, garų gamybos, valgio gaminimo, šaldymo, džiovinimo, vėdinimo, vandens tiekimo ir higienos poreikiams skirtais aparatais ir įrenginiais, transporto priemonėmis, dviračiais, laivais, valtimis, dviračių reikmenimis ir priedais, variklinių transporto priemonių reikmenimis ir priedais, laivų ir valčių reikmenimis ir priedais, fejerverkais, juvelyriniais dirbiniais, laikrodžiais ir laikmačiais, muzikos instrumentais, raštinės reikmenimis, puošybos ir dekoravimo reikmenimis, biuro reikmenimis, rankdarbių reikmenimis ir medžiagomis, pakavimo prekėmis ir gaminiais, pakavimo, kamšymo ir izoliacinėmis medžiagomis ir reikmenimis, odos prekėmis ir dirbiniais, kelioniniais reikmenimis ir prekėmis, skėčiais, statybinėmis medžiagomis, baldais, gyvūnų produktais bei reikmenimis, buities ir virtuvės prekėmis, buities ar virtuvės reikmenimis ir talpyklomis, indais ir peiliais, šakutėmis ir šaukštais, valgomaisiais reikmenimis ir įrankiais, stiklo, porceliano ir molio prekėmis ir gaminiais, tekstilės prekėmis ir gaminiais, buities tekstilės gaminiais, drabužiais, apranga, avalyne, galvos apdangalais, galanterijos gaminiais, kilimais, kiliminiais patiesalais, grindų dangomis, sportinėmis prekėmis ir žaislais, Kalėdų eglučių

papuošalais, gyvūnų ėdesiais ir pašarais, augalais ir gėlėmis, tabaku, tabako gaminiais, rūkymo reikmenimis, žiebtuvėliais.

---

(111) **76697** (151) 2017-08-29 (180) 2027-03-30
(210) 2017 0744 (220) 2017-03-30
(732) UAB "DNR REKLAMA", Didlaukio g. 94-22, 08332 Vilnius, LT
(540)



(531) 26.1.18, 27.5.22, 29.1.1
(591) raudona, balta.
(511) 40 užsakytinė reklaminių stendų, pilonų ir iškabų gamyba.

---

(111) **76698** (151) 2017-08-29 (180) 2027-03-30
(210) 2017 0745 (220) 2017-03-30
(732) VŠĮ TENISAS KITAIP, Smėlio g. 13-2, Bajorų k., 14189 Avižienių sen., Vilniaus raj., LT
(540)



(531) 21.3.1, 26.11.8, 27.1.25, 27.3.15
(511) 41 mokymas; pramogos; sportinė ir kultūrinė veikla.

---

(111) **76699** (151) 2017-08-29 (180) 2027-04-03
(210) 2017 0768 (220) 2017-04-03
(732) UAB EKO2ŠILUMA, Partizanų g. 27, 49456 Kaunas, LT
(740) Zita Grigienė, 36, Savanorių pr. 222A-46, LT-50196 Kaunas, LT
(540)

EKO2ŠILUMA Gyvenk gražiai - mokėk mažai!

(511) 11 apšvietimo lemputės; apšvietimo prietaisai ir įrenginiai; apšvietimo žibintai; centrinio šildymo sistemų radiatoriai; čiaupai; dekoratyviniai fontanai; dušai; dušo kabinos; elektriniai radiatoriai; elektriniai šildymo aparatai; elektriniai virduliai; fontanai; gatvių šviestuvai; Kalėdų eglučių elektros lemputės; kilnojamosios turkiškų vonių kabinos; kiniški žibintai; klozetų bakeliai;

klozetų puodai; klozetų sėdynės; krosnelės (ne laboratorinės); krosnys (ne laboratorinės); krosnys (šildymo įrenginiai); lempos; lempų gaubtai; lempų stikliniai gaubtai; maisto gaminimo (virimo, kepimo) aparatai ir įrenginiai; maišikliniai vandentiekio čiaupai; mikrobanginės krosnelės (maisto gaminimo aparatai); namų židiniai; oro dezodoravimo aparatai; oro džiovintuvai; oro filtravimo įrenginiai; oro kondicionavimo aparatai; oro kondicionavimo įrenginiai; oro šildytuvai; oro vėsinimo aparatai; pakabinamieji šviestuvai; pisuarai (sanitariniai įtaisai); plaukų džiovintuvai; radiatoriai (šildymas); saunų įrenginiai; sėdimosios vonios; sietynai; šaldytuvai; šildymo aparatai; šildymo įrenginiai; šildymo katilai; šildymo (vandeniu) įrenginiai; šilumos siurbliai (centrinio šildymo, cirkuliaciniai); šventinių lempučių girliandos; šviečiamieji apšvietimo vamzdeliai; šviesadiodžio (LED) apšvietimo įrenginiai; šviestuvai; švytintys namų numeriai; toršerai; ventiliacijos (oro kondicionavimo) įrenginiai ir aparatai; ventiliatoriai (oro kondicionavimas); vėsinimo aparatai ir įrenginiai; vėsinimo įrenginiai ir mašinos; virtuvinės viryklės (krosnelės); viryklėlės; viryklės; vonios; vonių įrengimo reikmenys; vonių kambarių įrenginiai; žarijų krosnelės.

14 agatai; amuletai (juvelyriniai dirbiniai); ankeriai (laikrodžių detalės); apyrankės (juvelyriniai dirbiniai); atominiai laikrodžiai; auksas (neapdirbtas ar kalstytas); auksasiūliai (juvelyriniai dirbiniai); auskarai; batų puošmenos (juvelyriniai dirbiniai); biustai (brangiųjų metalų); brangakmeniai; brangieji metalai (neapdirbti ar iš dalies apdirbti); brangiųjų metalų figūrėlės (statulėlės); brangiųjų metalų raktų žiedai; brangiųjų metalų siūlai (juvelyriniai dirbiniai); brangiųjų metalų statulėlės; brangiųjų metalų vielos (juvelyriniai dirbiniai); chronografai (laikrodžiai); chronometrai; chronometriniai prietaisai; chronoskopai; ciferblatai (laikrodžių); deimantai; dekoratyvinės sagės; dėžutės (brangiųjų metalų)); dramblio kaulo juvelyriniai dirbiniai; gagatas (neapdorotas ar iš dalies apdorotas); gagato papuošalai; gintaro juvelyriniai dirbiniai; grandinėlės (juvelyriniai dirbiniai); iridis; juvelyriniai dirbiniai; juvelyriniai karuliai; juvelyrinių dirbinių dėžutės; juvelyrinių dirbinių dovanų dėžutės; juvelyrinių dirbinių jungiamosios detalės; juvelyrinių dirbinių karuliai; juvelyrinių dirbinių ritininiai dėklai; juvelyrinių dirbinių užsegimai; kabošonai; kaklaraiščių segtukai; kaklaraiščių smeigtukai; karoliai (juvelyriniai dirbiniai); karoliai (presuoto gintaro); karoliukai (papuošalų gamybai); kluazonė juvelyriniai dirbiniai; kontroliniai laikrodžiai; laikrodiniai mechanizmai; laikrodžiai (elektriniai); laikrodžiai (kišeniniai, rankiniai); laikrodžiai (sieniniai, staliniai, bokšto); laikrodžių apyrankės; laikrodžių būgnai; laikrodžių dėžutės (laikrodžių dalys); laikrodžių dovanų dėžutės; laikrodžių futliarai; laikrodžių grandinėlės; laikrodžių mechanizmai; laikrodžių rodyklės; laikrodžių spyruoklės; laikrodžių stiklai; lydiniai (tauriųjų metalų); liejiniai (brangiųjų metalų); medaliai; medalionai (juvelyriniai dirbiniai); meno dirbiniai (brangiųjų metalų); monetos; olivinas (brangakmenis); osmis; paladis; peridotas; perlų juvelyriniai dirbiniai; platina; pusbrangiai akmenys; raktų grandinėlės (su pakabučiais); raktų grandinėlių karuliai; raktų žiedai (su pakabučiais); raktų žiedų karuliai; rankiniai laikrodžiai; rankinių laikrodžių dirželiai; rankogalių sąsagos; rodis; rožančiai (rožiniai); rožiniai (misbaha); rutenis; sagės (juvelyriniai dirbiniai); saulės laikrodžiai; sidabras (neapdirbtas ar kalstytas); sidabro siūlai (juvelyriniai dirbiniai); sidabro verpalai; siuvinėtos tekstilės apyrankės (juvelyriniai dirbiniai); skiriamieji ženklai (brangiųjų metalų); skrybėlių puošmenos (juvelyriniai dirbiniai); smeigtukai (juvelyriniai dirbiniai); stabdomieji laikmačiai; statulos (brangiųjų metalų); strazai; špineliai (brangakmeniai); švytuoklės (laikrodžių); variniai žetonai; žadintuvai; žiedai (juvelyriniai dirbiniai).

20 aparatūros staleliai; augalinis dramblio kaulas; aukštos kūdikių kėdutės; aviliai; baldai ir jų dalys; bambukas; bambuko užuolaidos; biserio užuolaidos (dekoratyvinės); butelių dėžės su pertvaromis; būdos (naminiams gyvūnams); čiužiniai ir matracai; darbastaliai; dokumentų spintos; drabužių kabyklos; drabužių spintos; drabužių uždangalai (laikymui); drabužių uždangalai (spintos); geltonasis gintaras; gėlių lentynėlės (baldai); gėlių vazonų padėklai; gultai (naminiams gyvūnams); indaujos (bufetai); indų džiovyklos; inkilai; juvelyrinių dirbinių stendai; kačių draskyklos (stulpeliai); kambarinės naktinės langų užuolaidos (baldai); kambarinės tekstilinės užuolaidos; kambarinių gyvūnėlių pagalvėlės; kanapos; kartotekinės spintos (baldai); kėdės;

kilimėliai vaikų žaidimo aptvarėliams; kilnojamieji aptvarėliai (pradedantiems vaikščioti kūdikiams); knygų lentynos; kojų suoleliai; komodos; koralų dirbiniai; krėslai; kriauklės (jūrų); kūdikių lovelės; kūdikių vystymo patiesalai; laiptų kilimo strypai (laikikliai); laiškų dėžutės (išskyrus metalines ar plytines); lopšiai; lovos; masažo stalai; medinės ar plastikinės dėžės; medinės ar plastikinės iškabos; medžio drožiniai; medžio, vaško, gipso ar plastiko meno dirbiniai; metaliniai baldai; miegamieji paklotai; miegamieji patiesalai; mobilės (abstrakčiosios skulptūros su judamomis dalimis); ne elektrinės vėduoklės; ne metalinė baldų furnitūra; ne metalinė durų furnitūra; ne metalinė langų furnitūra; ne metalinė lovų furnitūra; ne metalinės dėžės; ne metalinės rankenos; ne metaliniai krepšiai; ne metaliniai, ne švytintys namų numeriai; neapdirbtas ar iš dalies apdirbtas dramblio kaulas; neapdirbti ar iš dalies apdirbti ragai; pagalvės; pakabos; patalynė (išskyrus skalbinius); paukščių iškamšos; paveikslų rėmai; paveikslų rėmų laikikliai; paveikslų rėmų puošmenos; pintinės (krepšiai) daiktams transportuoti; pintiniai dirbiniai; pintiniai lopšiai; pintos medinės šviesdangtės (baldai); plokštelinės vidinės žaliuzės; popierinės užuolaidos; prausyklės (baldai su praustuvėmis); prekystaliai; prie sienos tvirtinami kūdikių vystymo stalai; pripučiami reklamos objektai; pripučiamieji baldai; pripučiamieji čiužiniai (ne medicinos reikmėms); pripučiamosios pagalvėlės (ne medicinos reikmėms); rakinamosios spintelės, dėžės, stalčiai; raktų (kabinimo) lentos; rankšluosčių kabyklos (baldai); rašomieji stalai; serviravimo vežimėliai; skelbimų lentos; skėčių stovai; skrybėlių kabyklos; sofos; spintos; stalai; stalviršiai; sulankstomos lauko kėdės; suolai (baldai); šautuvų stovai; šezlongai; širmos (baldai); taburetės; tualetiniai staliukai; užuolaidų kabliukai; užuolaidų karnizai; užuolaidų kreipiamosios; užuolaidų laikikliai (ne tekstiliniai); užuolaidų raiščiai; užuolaidų ritinėliai; užuolaidų žiedai; vaikiškų lovelių apsauginiai apmušalai (ne lovos baltiniai); vaikštynės vaikams mokytis vaikščioti; vandens lovos (ne medicinos reikmėms); veidrodžiai; vežimėliai (baldai); vėjo varpeliai (papuošimui); viršutinių drabužių pakabos; vitrinos; vitrinos (baldai); žaislų dėžės; židinių širmos (baldai); žurnalų padėklai.

25 albos; antbačiai (trumpos blauzdinės); apatiniai baltiniai; apatiniai marškiniai; apatinukai; apavas; apsiaustai; arnotai; ašuočių pluošto avalynė; aulinukai; ausinės (drabužiai); avalynė; avalynės padai; avalynės priekinės dalys; avalynės priešslydžio įtaisai; avalynės rantai; avalynės užkulniai; avalynės viršutinės dalys; batai; batų vidpadžiai; batviršiai; bažnytiniai drabužiai; berankoviai sportiniai marškinėliai; beretės; blauzdinės (getrai); blauzdinių raiščiai; boa (moteriški šalikai); bridžiai (kelnės); chalatai; cilindrai (skrybėlės); darbinės palaidinės; darbiniai drabužiai; didelės spalvotos skarelės (kaklaskarės); diržai (juostos); diržinės piniginės (apranga); drabužiai, apranga; drabužių apykaklės; drabužių diržai; drabužių kišenės; dušo kepurės; dviratininkų drabužiai; dziudo uniformos; džemperiai (puloveriai); futbolo batai; futbolo batų kapliukai; gabardino drabužiai; galvajuostės (drabužiai); galvos apdangalai; gatavi drabužiai; gatavi pamušalai (drabužių dalys); gimnastikos apranga; gimnastikos avalynė; glaudės; glaudinės (kelnės); glaudinės (šiltos kojinės); glaustinukai (apatiniai); gobtuvai (drabužiai); juostos; jūreivių palaidinės (jūrinikės); kailinės mantijos; kailinės pelerinos; kailiniai (drabužiai); kaklaraiščiai; kaklaraiščiai plačiais galais; kaklaskarės (šalikai); kaliošai; karatė uniformos; keliaraiščiai; kelnaitės; kelnės; kelnių diržai; kepurės; kepurių snapeliai; kimono; kišeninės nosinaitės (drabužiai); klumpės; kojinės; kojinės (prakaitinės); kojinių laikikliai; kojinių užkulniai; kojų įmovos (išskyrus šildomas elektra); kombinezonai (drabužiai); korsažai (moteriški apatiniai drabužiai); korsetai; korsetai (apatiniai); kostiumai; kraiteliai (kūdikių drabužiai); kulnai; kumštinės pirštinės; liemenėlės; liemenės; livrėjos; marškinėliai; marškiniai; marškinių antkrūtiniai; marškinių perpetės; maskarado kostiumai; maudymosi kelnaitės; maudymosi kepuraitės; maudymosi kostiumai; maudymosi sandalai; maudymosi šlepetės; megzti drabužiai; megztiniai; metaliniai avalynės apvadai; mitros (kepurės); moteriškos kelnaitės; movos (drabužiai); naktiniai akių raiščiai; naktiniai drabužiai; neperšlampamieji drabužiai; nėrinių skaros; nuimamosios apykaklės; odiniai drabužiai; odos pakaitalų drabužiai; paltai; paplūdimio avalynė; paplūdimio kostiumai; pasijoniai; pažastiniai; pėdkelnės; pelerinos; pelerinos kirpykloms; petnešos; pirštinės (drabužiai); pižamos; pončai;

popierinės kepurės (apranga); popieriniai drabužiai; prakaitą sugeriančios puskojinės; prakaitiniai apatiniai drabužiai; priekakčiai (galvos apdangalai); prijuostės (drabužiai); puloveriai; puošnios liemenėlės; pusbačiai; puskojinės; puskojinių laikikliai; rankogaliai; rankogaliai (drabužiai); sandalai; sarafanai; sariai (Indijos moterų rūbai); sarongai; seilinukai (ne popieriniai); sijonai; sijonkelnės; skaros; skrybėlės; skrybėlių karkasai; slidinėjimo pirštinės; slidžių batai; sportinė avalynė; sportiniai batai; sportiniai trikotažo gaminiai; striukės su gobtuvu; suknelės; suvarstomieji batai; šalikai; šalikai (šerpės); šydai (drabužiai); šiltos kojinės; šlikės; šliurės; švarkai, striukės; togos; triko; trikotažo gaminiai; trumparankoviai marškinėliai; turbanai; uniformos; vaikų kelnaitės (apatiniai drabužiai); vairuotojų drabužiai; vandens slidžių sporto kombinezonai; veltiniai (velti batai); vienuolių galvos apdangalai; vilnoniai megztiniai; vyriškos apatinės kelnaitės; viršutiniai drabužiai; vonios chalatai; žūklės liemenės.

26 adatinės; adatos; adatų dėžutės; adatų pagalvėlės; adatų siūlo vertuvai; adymo adatos; adymo kamuoliukai; apykaklių standukai; aplikacijos (galanterijos gaminiai); apvadų nėriniai, juostelės; auksu siuvinėti gaminiai; avalynės kabliukai; avalynės užtrauktukai; balnių adatos; baltinių žymėjimo monogramų antsiuvai; baltinių žymėjimo raidės; baltinių žymėjimo skaitmenys; baltinių žymėjimo skaitmenys ar raidės; banginio ūsų korsetų plokštelės; batraiščiai; batsiuvių adatos; batų akutės; batų apvadai (puošmenos); batų sagtys; blizgieji drabužių apvadėliai; blizgučiai (drabužių apdailai); bukosios adatos (su didele ausele juostelei įverti ar įtraukti); bumbulai; dantytieji nėriniai; dirbtinės barzdos; dirbtinės gėlės; dirbtinės girliandos; dirbtiniai apvadai; dirbtiniai augalai; dirbtiniai ūsai; dirbtiniai vaisiai; dirbtinių gėlių vainikai; diržų sagtys; drabužių apvadai; drabužių apvadai (puošmenos); drabužių apvadų virvutės; drabužių ąselės; drabužių blizgučiai; drabužių kabės; drabužių petukai; drabužių rauktinukai; drabužių sagos (ne brangiųjų metalų); drabužių spraustukai; drabužių užsegimai; drabužių virvelės; dviratininkų kelnių spaustukai; elastingosios juostos; entomologiniai smeigtukai; galanterijos gaminiai (išskyrus siūlus); galionai; juostelės; juostos (galanterija); kabliukai (galanterijos gaminiai); karoliukai (ne juvelyriniams dirbiniams gaminti); karštai klijuojami tekstilės gaminių taisymo lopai; karštai klijuojamos tekstilės gaminių puošimo skiautės (galanterija); karuliai (ne juvelyriniams dirbiniams, raktų žiedams ar raktų grandinėlėms); kilimėlių kabliukai; knygrišio adatos; korsetų kabliukai; korsetų plokštelės; krepšių užtrauktukai; kutai (galanterija); lipdės (juostelės) (galanterijos gaminiai); mezgimo virbalai; nėriniuoti apvadai; nerti rauktinukai; netikri plaukai; palaidinukių spraustukai; paukščių plunksnos (drabužiams puošti); perukai; petnešų segtukai; plaukų dažymo kepuraitės; plaukų juostos; plaukų kasos; plaukų lankeliai; plaukų papuošalai; plaukų sagės; plaukų segtukai; plaukų smeigtukai; plaukų sruogos; plaukų sukimo segtukai; plaukų suktukai (išskyrus prietaisus); plaukų tinkleliai; plunksnos (drabužiams puošti); popieriniai plaukų suktukai; prizų kaspinai; puošnieji ženkliukai (sagos); puošniosios plaukų segės; rankos raiščiai (drabužių puošmenos); rankovių raiščiai; ritės siuvinėjimo siūlams ar vilnai (ne mašinų dalys); roželės (galanterija); sagės (drabužių papuošalai); sagės (išskyrus juvelyrinius dirbinius); sagos; sagtys (drabužių puošmenos); sidabru siuvinėti gaminiai; sijonų valiniai; siuvimo adatos; siuvimo antpirščiai; siuvimo reikmenų dėžutės; siuvimo reikmenų rinkiniai; siuvinėjimo adatos; siuvinėti apvadai (standinės, standučiai); siuvinėti gaminiai; siuvinėti gaminiai (puošmenos); skrybėlių apvadai (puošmenos); smeigtukų pagalvėlės; spurgai, kutai; stručio plunksnos (drabužių papuošimui); šenilas (tekstilinės puošmenos); tampriosios apyrankės (rankovėms prilaikyti); tupetai (maži perukai); užtrauktukai; užuolaidų viršutinės dalies juostelės; varžovų numeriai; vąšeliai; vilnoniai raišteliai; vilnų šukuotuvų adatos; žėručio blizgučiai; žmonių plaukai; žvejybos tinklų nėrimo šaudyklės.

27 automobilių kilimėliai; automobilių patiesalai; dekoratyviniai sienų apmušalai (ne tekstiliniai); dembliai; dirbtinės vejos; gimnastikos patiesalai; gimnastikos salių patiesalai; grindų dangos; jogos kilimėliai; kilimai; kiliminiai patiesalai; linoleumas; neslidžios kiliminės dangos; patiesalai; pokilimiai; popieriniai sienų apmušalai; priedurio patiesalai; slidžių trasų virveliniai

dembliai; tekstiliniai sienų apmušalai; ugniai atsparūs grindų kilimėliai (namų židiniams ir kepimo rėmams); vinilo grindų dangos; vonios kambario patiesalai.

---

(111) **76700** (151) 2017-08-29 (180) 2027-04-03
(210) 2017 0769 (220) 2017-04-03
(732) UŽDAROJI AKCINĖ BENDROVĖ "SUMEDA", Kauno g. 135, 68228 Marijampolė, LT
(740) Zita Grigienė, 36, Savanorių pr. 222A-46, LT-50196 Kaunas, LT
(540)



(531) 7.1.24, 26.11.8, 27.5.10
(591) balta, oranžinė, juoda.
(511) 19 apdirbtoji mediena; langų stiklas (išskyrus transporto priemonių langus); matinio ar dažyto stiklo langai; mediniai apkalai; ne metalinės durys; ne metalinės terasos durys; ne metalinės durų staktos; ne metalinės langinės; ne metalinės pastatų verandos (konstrukcijos); ne metalinės pavėsinės (konstrukcijos); ne metalinės pertvaros; ne metalinės suvertinės durys; ne metaliniai durų rėmai; ne metaliniai langai; ne metaliniai langų rėmai; ne metaliniai slenksčiai; ne metaliniai suveriamieji langai; saugūs stiklai; statybinis langų stiklas; statybinis veidrodinis langų stiklas; ugniai atsparios statybinės medžiagos (ne metalinės); mediniai langai; ugniai atsparūs mediniai langai; medinės palangės; plastikiniai langai.

37 akmenų mūrijimas; alavavimas (pakartotinis); antikorozinis apdorojimas; antikorozinis transporto priemonių apdorojimas; apsauginių signalizacijų įrengimas ir taisymas; asfaltavimas; automobilių techninė priežiūra ir taisymas; avalynės taisymas; baldų apmušalų taisymas; baldų apmušimas; baldų priežiūra; baldų restauravimas; baltinių lyginimas; baltinių skalbimas; barstymas smėliu; baseinų priežiūra; biuro įrangos įtaisymas, taisymas ir priežiūra; buldozerių nuoma; dailidžių paslaugos; degiklių taisymas ir techninė priežiūra; dezinfekavimas; dirbtinio sniego dangos darymo paslaugos; drabužių garinis lyginimas; drabužių taisymas; drabužių valymas; drabužių atnaujinimas; drėkinimo įrenginių įtaisymas ir taisymas; drenažo siurblių nuoma; dūmtraukių valymas; durų ir langų įstatymas; ekskavatorių nuoma; elektros linijų taisymas; elektros prietaisų įtaisymas ir taisymas; fabrikų statyba; fotografijos aparatų taisymas; gatvių valymas; giliųjų naftos ar dujų gręžinių gręžimas; graužikų naikinimas; gręžinių gręžimas; hidraulinio ardymo paslaugos; hidroizoliavimas (pastatų); indaplovių nuoma; indų džiovinimo mašinų nuoma; iškabų dažymas ar taisymas; kabelių tiesimas; kailių priežiūra, valymas ir taisymas; karjerų naudojimo paslaugos; kasyba; katilų valymas ir taisymas; kelių šlavimo mašinų nuoma; kelių tiesimas; keltuvų įrengimas ir taisymas; kenkėjų kontrolės paslaugos (ne žemės ar akvakultūros ūkyje, sodininkystėje ir miškininkystėje); kenkėjų naikinimas (ne žemės ar akvakultūros ūkyje, sodininkystėje ir miškininkystėje); kino projektorių taisymas ir techninė priežiūra; kniedijimas; kompiuterių aparatūros įtaisymas, taisymas ir techninė priežiūra; kranų nuoma (statybos įrenginiai); krosnių, židinių įrengimas ir taisymas; laikrodžių taisymas; laivų statyba; lakavimas; langų valymas; lėktuvų priežiūra ir taisymas; liftų įrengimas ir taisymas; mašinų ir mechanizmų montavimas, techninė priežiūra ir taisymas; medicinos instrumentų sterilizavimas; meno kūrinių restauravimas; mugių prekystalių ir parduotuvių statyba; muzikos instrumentų derinimas; muzikos instrumentų restauravimas; namų nugriovimas; odos gaminių valymas, taisymas ir priežiūra; oro kondicionavimo aparatų įtaisymas ir taisymas; padangų protektorių atnaujinimas; padangų protektorių atnaujinimas; padangų vulkanizavimas (taisymas); pastatų izoliavimas; pastatų sandarinimas; pastatų valymas (iš išorės); pastatų valymas (iš

vidaus); pastolių rinkimas (statybinių); peilių galandimas; plytų mūrijimas; povandeninės statybos; povandeninis taisymas; priešgaisrinių signalizacijų įrengimas ir taisymas; raštuotų audinių valymas; ratų balansavimas; sandėlių statymas ir remontas; santechnikos darbai; saulės skėčių taisymas; sausasis valymas; seifų (kambarių) taisymas ir techninė priežiūra; seifų taisymas ir techninė priežiūra; sienų apmušimas; sienų tapetavimas; siurblių taisymas; skalbimas; skalbimas ir lyginimas; skalbimo mašinų nuoma; skėčių taisymas; spausdintuvų kasečių pildymas; spynų taisymas; statyba; statybos informacija; statybos įrenginių nuoma; statybos konsultacijos; statybų priežiūra; stogo dengimas; sudilusių ar iš dalies išardytų mašinų ir mechanizmų atnaujinimas; sudilusių ar iš dalies išardytų variklių atnaujinimas; sugedusių transporto priemonių taisymo paslaugos; šaldymo įrangos įtaisymas ir taisymas; šildymo įrangos įtaisymas ir taisymas; šlifavimas pemza; taisyklų informacija; telefonų įrengimas ir taisymas; tinkavimas; transporto priemonių akumuliatorių įkrovimas; transporto priemonių plovimas; transporto priemonių poliravimas; transporto priemonių techninė priežiūra; transporto priemonių techninės priežiūros stotys (papildymas degalais ir remontas); transporto priemonių valymas; transporto priemonių sutepimas; trukdžių slopinimas (elektriniuose aparatuose); uostų statyba; valymo mašinų nuoma; vamzdynų tiesimas ir priežiūra; vandens užtvarų statyba (pylimai, bangolaužiai); vidaus ir išorės dažymas; virtuvės įrangos įtaisymas.

39 arklių nuoma; atliekų išvežimas ir laikymas; autobusų transportas; automobilių nuoma; automobilių statymas; automobilių stovėjimo vietų nuoma; automobilių transportas; baldų vežimas; dalijimosi automobiliu paslaugos; dovanų vyniojimas; elektrinių vyno saugojimo talpyklų nuoma; elektros energijos paskirstymas; energijos paskirstymas; fizinis elektroninių duomenų ar dokumentų saugojimas; frachtavimas; frachtavimas (krovinių vežimas laivais); gabenimas baržomis; garažų nuoma; geležinkelio keleivinių vagonų nuoma; geležinkelio platformų nuoma; geležinkelių transportas; gėlių pristatymas; informacija apie kelių eismą; informacija apie sandėliavimą; informacija apie vežimą; iškylos valtimis; išpilstymo į butelius paslaugos; jūrų kelionių rengimas; jūrų transportas; keleivių vežiojimas; kelionių rengimas; kelionių užsakymai; keltų transportas; krovinių ekspedijavimas; krovinių ekspedijavimo tarpininkavimas; krovinių iškrovimas; krovinių nešiojimas; krovinių vežimas automobilių transportu; krovinių vežimo tarpininkavimas; kurjerių paslaugos (pranešimai ar prekės); laikraščių pristatymas; laivybos tarpininkavimas; laivų gelbėjimas; laivų nuvilkimas nuo seklumos; laivų pakrovimas ar iškrovimas; laivų transportas; ledlaužių paslaugos; lenktyninių automobilių nuoma; ligonių vežiojimo kėdžių nuoma; narų aprangos nuoma; narų varpų nuoma; navigacinių sistemų nuoma; nuskendusio turto gelbėjimas; orlaivių nuoma; orlaivių variklių nuoma; oro transportas; palydovų paleidimas kitiems; pašto frankavimas; pažintinių ekskursijų transporto paslaugos; perdirbamų gaminių surinkimas (vežimas); perkraustymo paslaugos; pervežimų lichteriais paslaugos; pilotavimas; pinigų išdavimo automatų (bankomatų) papildymas grynaisiais pinigais; pranešimų pristatymas (laiškų, telegramų); prekių pristatymas; prekių sandėliavimas; prekių saugojimas; prekių pakavimas; prekių pristatymas paštu; prekių vyniojimas; samdomų vairuotojų paslaugos; sandėliavimas; sandėlių konteinerių nuoma; sandėlių nuoma; sanitarinis transportas; saugus vertybių gabenimas; siuntinių pristatymas; sugedusių transporto priemonių vilkimo paslaugos; šaldiklių nuoma; šaldytuvų nuoma; šarvuotųjų automobilių transportas; šiukšlių išvežimas ir laikymas; šliuzo vartų valdymas; taksi transportas; traktorių nuoma; tramvajų transportas; transporto gelbėjimas; transporto logistika; transporto priemonių nuoma; transporto priemonių stogo bagažinių nuoma; transporto tarpininkavimas; turistinių autobusų nuoma; turistų lydėjimas; turistų vežiojimas; turto gelbėjimas; upių transportas; užšaldyto maisto šaldytuvų nuoma; vairavimo maršrutų teikimas kelionėms; valčių nuoma; valčių sandėliavimas; vamzdynų transportas; vandens paskirstymas; vandens tiekimas; vežimas; vežimas kinkomuoju transportu; vežiojimų užsakymas; vietų užsakymas (kelionėms); vilkimas.

42 apsaugos nuo kompiuterinių virusų paslaugos; architektų konsultacijos; architektų

paslaugos; audinių bandymai; bakteriologiniai tyrimai; biologiniai tyrimai; chemikų paslaugos; cheminė analizė; cheminiai tyrimai; debesų kompiuterija; debesų nusodinimas; dokumentų skaitmeninimas (skenavimas); drabužių modeliavimas; duomenų ar dokumentų konvertavimas iš fizinių laikmenų į elektronines laikmenas; duomenų saugumo konsultacijos; duomenų užšifravimo paslaugos; elektroninė asmens tapatybės informacijos stebėsena (vagystėms internetu nustatyti); elektroninė kredito kortelių naudojimo stebėsena (sukčiavimui internetu nustatyti); elektroninių duomenų saugojimas; energijos auditas; eskizų darymas (pramoninis dizainas); fizika (tyrimai); geologinė paieška; geologinė žvalgyba; geologiniai tyrinėjimai; informacinių technologijų (IT) konsultavimo paslaugos; informacinių technologijų užsakomosios paslaugos; interjero dekoravimas; interjero dizainas; internetinio saugumo konsultacijos; internetinių paieškos sistemų parūpinimas; inžinerija; inžineriniai darbai (ekspertizė); kalibravimas (matavimai); kartografijos paslaugos; klinikiniai tyrimai; kokybės tikrinimas; kokybinis vilnų įvertinimas; kompiuterinės programinės įrangos įtaisymas; kompiuterinių technologijų ir programavimo informacijos teikimas visuotinio kompiuterių tinklo svetainėse; kompiuterinių technologijų konsultacijos; kompiuterių aparatinės įrangos projektavimo ir tobulinimo konsultacijos; kompiuterių apsaugos konsultacijos; kompiuterių duomenų atkūrimas; kompiuterių nuoma; kompiuterių programinės įrangos atnaujinimas; kompiuterių programinės įrangos konsultacijos; kompiuterių programinės įrangos priežiūra; kompiuterių programinės įrangos projektavimas; kompiuterių programų dubliavimas; kompiuterių programų ir duomenų konvertavimas (ne fizinis); kompiuterių programų rengimas; kompiuterių programų nuoma; kompiuterių sistemų analizė; kompiuterių sistemų projektavimas; kompiuterių sistemų stebėsena (gedimams nustatyti); kompiuterių sistemų stebėsena (neleidžiamosios kreipties ar duomenų pažeidimams nustatyti); kompiuterių sistemų stebėsena per nuotolinę prieigą; kompiuterių svetainių (visuotinio kompiuterių tinklo svetainių) priskyrimas; konsultacijos dėl energijos taupymo; kosmetikos tyrimai; mechanikos tyrimai; medžiagų bandymai; meninio dizaino paslaugos; meno kūrinių tikrumo nustatymas; meteorologinė informacija; miestų planavimas; mobiliųjų telefonų atrakinimas; mokslinė informacija, patarimai ir konsultacijos dėl taršos anglies dioksidu mažinimo; moksliniai tyrimai; mokslinių laboratorijų paslaugos; naftos gręžinių bandymai; naftos telkinių paieška; naftos žvalgyba; naudotinų naftos telkinių tyrimai; naujų produktų tyrimas ir kūrimas (paslaugos kitiems); nuotolinis atsarginių duomenų kopijavimas; orų prognozavimas; povandeniniai tyrinėjimai; pramoninis konstravimas; programinė įranga kaip paslauga (SaaS); rašysenos tyrimas (grafologija); serverių priegloba; stačiojo miško kokybinis įvertinimas; statybų projektavimas; svetainių informacijos indeksų kūrimas ir projektavimas kitiems (informacinių technologijų paslaugos); taros ir pakuočių dizainas; techniniai tyrimai; techninis rašymas; techninių projektų tyrimų vedimas; technologinės konsultacijos; telekomunikacinių technologijų konsultacijos; tyrimai aplinkosaugos srityje; topografinių nuotraukų darymas; transporto priemonių techninė apžiūra; vandens tyrimai; visuotinio kompiuterių tinklo svetainių projektavimo konsultacijos; visuotinio kompiuterių tinklo svetainių kūrimas ir palaikymas kitiems; žiniatinklio serverių nuoma.

---

(111) **76701** (151) 2017-08-29 (180) 2027-04-03

(210) 2017 0770 (220) 2017-04-03

(732) UAB "DARADA", J. Jasinskio g. 7-18, 01001 Vilnius, LT

(740) UAB "Pc Done", Pylimo g. 20, LT-01001 Vilnius, LT

(540)



(531) 27.5.2, 27.5.8, 29.1.13
(591) raudona, žalia, balta, juoda.
(511) 43 aprūpinimas maistu ir gėrimais; kavinių paslaugos; kavos barų paslaugos; restoranų paslaugos; savitarnos restoranų paslaugos; užkandinių paslaugos; valgyklų paslaugos.

---

(111) **76702** (151) 2017-08-29 (180) 2027-04-12
(210) 2017 0851 (220) 2017-04-12
(732) SYNGENTA PARTICIPATIONS AG, Schwarzwaldallee 215, 4058 Basel, CH
(740) Reda Žabolienė, 7, Advokatų profesinė bendrija „Žabolienė ir partneriai METIDA“, Verslo centras VERTAS, Gynėjų g. 16, LT-01109 Vilnius, LT
(540)

BANVEL

(511) 5 parazitų naikinimo preparatai; fungicidai, herbicidai; insekticidai.

---

(111) **76703** (151) 2017-08-29 (180) 2027-04-07
(210) 2017 0865 (220) 2017-04-07
(732) UAB "ELITAZ GRUPĖ", Šv. Ignoto g. 16A-7, 01001 Vilnius, LT
(540)

ZETLIKE

(511) 41 televizijos pramoginės laidos; tiesioginių laidų rengimas; poilsio ir pramoginių renginių rengimas ir vedimas; pramogų paslaugos; koncertų rengimas ir vedimas.

---

(111) **76704** (151) 2017-08-29 (180) 2027-04-13
(210) 2017 0869 (220) 2017-04-13
(732) UAB SAFLORA, A. Jakšto g. 26, 01105 Vilnius, LT
(540)



(531) 5.3.13, 26.11.12, 29.1.2
(591) aukso.

(511) 3 nemedicininis muilas; parfumerija, eteriniai aliejai, negydomoji kosmetika, negydomieji plaukų losjonai.

---

(111) **76705** (151) 2017-08-29 (180) 2027-04-13
(210) 2017 0871 (220) 2017-04-13
(732) NOVARTIS AG, 4002, Basel, CH
(740) Reda Žabolienė, 7, Advokatų profesinė bendrija „Žabolienė ir partneriai METIDA“, Verslo centras VERTAS, Gynėjų g. 16, LT-01109 Vilnius, LT
(540)

LENOSTELLA

(511) 5 farmaciniai preparatai žmonių reikmėms.

---

(111) **76706** (151) 2017-08-29 (180) 2027-04-13
(210) 2017 0872 (220) 2017-04-13
(732) UAB METPLASTA, Fermų g. 19, Velželis, 38130 Panevėžio rajonas, LT
(740) OSVALDAS TONKUS, Kniaudiškių 48-31, 37122 Panevėžys, LT
(540)



(531) 2.3.16, 27.3.2, 26.1.20
(511) 35 reklama; verslo vadyba; verslo tvarkyba; įstaigų veikla.

---

(111) **76707** (151) 2017-08-29 (180) 2027-01-26
(210) 2017 0189 (220) 2017-01-26
(732) TOMAS SAKALAUSKAS, Bičiulių 14-1, 21157 Pabaliai, LT

(540)



(531) 26.1.12, 26.11.9, 29.1.7
(591) ruda, balta.
(511) 37 terasų įrengimas.

---

(111) **76708** (151) 2017-08-29 (180) 2027-03-06
(210) 2017 0530 (220) 2017-03-06
(732) BMJ INDUSTRIES FZCO, P.O. Box 31053 Al-Jazeera Al-Hamra, Ras Al Khaimah, AE
(740) Reda Žabolienė, 7, Advokatų profesinė bendrija „Žabolienė ir partneriai METIDA“, Verslo centras VERTAS, Gynėjų g. 16, LT-01109 Vilnius, LT
(540)

MIR

(511) 34 tabakas; žolelių melasa (tabako pakaitalai); rūkymo reikmenys; degtukai.

---

(111) **76709** (151) 2017-08-30 (180) 2026-08-29
(210) 2016 1945 (220) 2016-08-29
(732) UAB TINDRA, Algirdo g. 54, 50157 Kaunas, LT
(540)



(531) 26.11.12, 27.1.1, 27.5.1
(511) 40 drabužių siuvimas.

---

(111) **76710** (151) 2017-08-30 (180) 2027-01-02
(210) 2017 0014 (220) 2017-01-02
(732) RIMANTAS VARANAUSKAS, Neries kr. 12-12, 48371 Kaunas, LT
(540)



(531) 4.5.3, 27.5.1, 29.1.14
(591) žalia, geltona, oranžinė, juoda.
(511) 41 švietimas; pramogos; sportinė ir kultūrinė veikla.

---

(111) **76711** (151) 2017-08-30 (180) 2027-01-23
(210) 2017 0151 (220) 2017-01-23
(732) UAB "NAUJAS VEIDAS", Birutės g. 2, 91203 Klaipėda, LT
(740) Stanislava Teleišienė, 31, UAB "Brainera", Savanorių pr. 217, LT-02300 Vilnius, LT
(540)



(531) 2.1.1, 27.3.2, 29.1.1
(591) vyšninė.
(511) 20 ne metalinės pavardžių lentelės; medinės ar plastikinės skelbimų (užrašų) lentelės, tarp jų padėkų (užrašų) lentelės.

21 porceliano, keramikos, molio ar stiklo figūrėlės (statulėlės); porceliano, keramikos, molio ar stiklo meno dirbiniai; dažytos organinio stiklo statulos, figūrėlės (statulėlės) ir meno dirbiniai.

40 graviravimas (raižymas); graviravimas (raižymas) lazeriu; siuvinėjimas; spausdinimas; drabužių siuvimas; ofseto spauda; litografija; fotospauda; fotograviravimas; antspaudų gamyba; šilkografija; trafaretinė spauda; skaitmeninė spauda; tampografijos spauda.

---

(111) **76712** (151) 2017-08-30 (180) 2027-01-31
(210) 2017 0223 (220) 2017-01-31
(732) ALINA ČERNIAVSKIENĖ, Barsukynės g. 52, 13104 Vilniaus rajonas, LT

(540)



(531) 25.12.3, 27.5.10

(511) 41 aprūpinimas sporto reikmenimis; asmeninių trenerių paslaugos (kūno rengybos treniruotės); fizinis lavinimas; gimnastikos mokymas; instruktavimas; kūno rengybos treniruočių vedimas; sporto aikščių nuoma; sporto varžybų rengimas; sporto varžybų tvarkaraščių sudarymas; sveikatos klubų paslaugos (sveikatinimas ir kūno rengybos treniruotės); vaizdo filmų demonstravimas.

---

(111) **76713** (151) 2017-08-30 (180) 2027-03-14

(210) 2017 0600 (220) 2017-03-14

(732) UAB "KELVISTA", Žalgirio g. 90, 09303 Vilnius, LT

(740) Gintautas Staskevičius, Žalgirio g. 90, 09303 Vilnius, LT

(540)



(531) 26.2.5, 29.1.13

(591) mėlyna, žalia, juoda, balta.

(511) 37 akmenų mūrijimas; alavavimas (pakartotinis); antikorozinis apdorojimas; antikorozinis transporto priemonių apdorojimas; apsauginių signalizacijų įrengimas ir taisymas; asfaltavimas; automobilių techninė priežiūra ir taisymas; avalynės taisymas; baldų apmušalų taisymas; baldų apmušimas; baldų priežiūra; baldų restauravimas; baltinių lyginimas; baltinių skalbimas; barstymas smėliu; baseinų priežiūra; biuro įrangos įtaisymas, taisymas ir priežiūra; buldozerių nuoma; dailidžių paslaugos; degiklių taisymas ir techninė priežiūra; dezinfekavimas; dirbtinio sniego dangos darymo paslaugos; drabužių garinis lyginimas; drabužių taisymas; drabužių valymas; drabužių atnaujinimas; drėkinimo įrenginių įtaisymas ir taisymas; drenažo siurblių nuoma; dūmtraukių valymas; durų ir langų įstatymas; ekskavatorių nuoma; elektros linijų taisymas; elektros prietaisų įtaisymas ir taisymas; fabrikų statyba; fotografijos aparatų taisymas; gatvių valymas; giliųjų naftos ar dujų gręžinių gręžimas; graužikų naikinimas; gręžinių gręžimas; hidraulinio ardymo paslaugos; hidroizoliavimas (pastatų); indaplovių nuoma; indų džiovinimo mašinų nuoma; iškabų dažymas ar taisymas; kabelių tiesimas; kailių priežiūra, valymas ir

taisymas; karjerų naudojimo paslaugos; kasyba; katilų valymas ir taisymas; kelių šlavimo mašinų nuoma; kelių tiesimas; keltuvų įrengimas ir taisymas; kenkėjų kontrolės paslaugos (ne žemės ar akvakultūros ūkyje, sodininkystėje ir miškininkystėje); kenkėjų naikinimas (ne žemės ar akvakultūros ūkyje, sodininkystėje ir miškininkystėje); kino projektorių taisymas ir techninė priežiūra; kniedijimas; kompiuterių aparatūros įtaisymas, taisymas ir techninė priežiūra; kranų nuoma (statybos įrenginiai); krosnių, židinių įrengimas ir taisymas; laikrodžių taisymas; laivų statyba; lakavimas; langų valymas; lėktuvų priežiūra ir taisymas; liftų įrengimas ir taisymas; mašinų ir mechanizmų montavimas, techninė priežiūra ir taisymas; medicinos instrumentų sterilizavimas; meno kūrinių restauravimas; mugių prekystalių ir parduotuvių statyba; muzikos instrumentų derinimas; muzikos instrumentų restauravimas; namų nugriovimas; odos gaminių valymas, taisymas ir priežiūra; oro kondicionavimo aparatų įtaisymas ir taisymas; padangų protektorių atnaujinimas; padangų protektorių atnaujinimas; padangų vulkanizavimas (taisymas); pastatų izoliavimas; pastatų sandarinimas; pastatų valymas (iš išorės); pastatų valymas (iš vidaus); pastolių rinkimas (statybinių); peilių galandimas; plytų mūrijimas; povandeninės statybos; povandeninis taisymas; priešgaisrinių signalizacijų įrengimas ir taisymas; raštuotų audinių valymas; ratų balansavimas; sandėlių statymas ir remontas; santechnikos darbai; saulės skėčių taisymas; sausasis valymas; seifų (kambarių) taisymas ir techninė priežiūra; seifų taisymas ir techninė priežiūra; sienų apmušimas; sienų tapetavimas; siurblių taisymas; skalbimas; skalbimas ir lyginimas; skalbimo mašinų nuoma; skėčių taisymas; spausdintuvų kasečių pildymas; spynų taisymas; statyba; statybos informacija; statybos įrenginių nuoma; statybos konsultacijos; statybų priežiūra; stogo dengimas; sudilusių ar iš dalies išardytų mašinų ir mechanizmų atnaujinimas; sudilusių ar iš dalies išardytų variklių atnaujinimas; sugedusių transporto priemonių taisymo paslaugos; šaldymo įrangos įtaisymas ir taisymas; šildymo įrangos įtaisymas ir taisymas; šlifavimas pemza; taisyklų informacija; telefonų įrengimas ir taisymas; tinkavimas; transporto priemonių akumuliatorių įkrovimas; transporto priemonių plovimas; transporto priemonių poliravimas; transporto priemonių techninė priežiūra; transporto priemonių techninės priežiūros stotys (papildymas degalais ir remontas); transporto priemonių valymas; transporto priemonių sutepimas; trukdžių slopinimas (elektriniuose aparatuose); uostų statyba; valymo mašinų nuoma; vamzdynų tiesimas ir priežiūra; vandens užtvarų statyba (pylimai, bangolaužiai); vidaus ir išorės dažymas; virtuvės įrangos įtaisymas.

42 apsaugos nuo kompiuterinių virusų paslaugos; architektų konsultacijos; architektų paslaugos; audinių bandymai; bakteriologiniai tyrimai; biologiniai tyrimai; chemikų paslaugos; cheminė analizė; cheminiai tyrimai; debesų kompiuterija; debesų nusodinimas; dokumentų skaitmeninimas (skenavimas); drabužių modeliavimas; duomenų ar dokumentų konvertavimas iš fizinių laikmenų į elektronines laikmenas; duomenų saugumo konsultacijos; duomenų užšifravimo paslaugos; elektroninė asmens tapatybės informacijos stebėsena (vagystėms internetu nustatyti); elektroninė kredito kortelių naudojimo stebėsena (sukčiavimui internetu nustatyti); elektroninių duomenų saugojimas; energijos auditas; eskizų darymas (pramoninis dizainas); fizika (tyrimai); geologinė paieška; geologinė žvalgyba; geologiniai tyrinėjimai; informacinių technologijų (IT) konsultavimo paslaugos; informacinių technologijų užsakomosios paslaugos; interjero dekoravimas; interjero dizainas; internetinio saugumo konsultacijos; internetinių paieškos sistemų parūpinimas; inžinerija; inžineriniai darbai (ekspertizė); kalibravimas (matavimai); kartografijos paslaugos; klinikiniai tyrimai; kokybės tikrinimas; kokybinis vilnų įvertinimas; kompiuterinės programinės įrangos įtaisymas; kompiuterinių technologijų ir programavimo informacijos teikimas visuotinio kompiuterių tinklo svetainėse; kompiuterinių technologijų konsultacijos; kompiuterių aparatinės įrangos projektavimo ir tobulinimo konsultacijos; kompiuterių apsaugos konsultacijos; kompiuterių duomenų atkūrimas; kompiuterių nuoma; kompiuterių programinės įrangos atnaujinimas; kompiuterių programinės įrangos konsultacijos; kompiuterių programinės įrangos priežiūra; kompiuterių programinės įrangos projektavimas; kompiuterių programų dubliavimas; kompiuterių programų ir duomenų konvertavimas (ne fizinis); kompiuterių programų rengimas;

kompiuterių programų nuoma; kompiuterių sistemų analizė; kompiuterių sistemų projektavimas; kompiuterių sistemų stebėsena (gedimams nustatyti); kompiuterių sistemų stebėsena (neleidžiamosios kreipties ar duomenų pažeidimams nustatyti); kompiuterių sistemų stebėsena per nuotolinę prieigą; kompiuterių svetainių (visuotinio kompiuterių tinklo svetainių) priskyrimas; konsultacijos dėl energijos taupymo; kosmetikos tyrimai; mechanikos tyrimai; medžiagų bandymai; meninio dizaino paslaugos; meno kūrinių tikrumo nustatymas; meteorologinė informacija; miestų planavimas; mobiliųjų telefonų atrakinimas; mokslinė informacija, patarimai ir konsultacijos dėl taršos anglies dioksidu mažinimo; moksliniai tyrimai; mokslinių laboratorijų paslaugos; naftos gręžinių bandymai; naftos telkinių paieška; naftos žvalgyba; naudotinų naftos telkinių tyrimai; naujų produktų tyrimas ir kūrimas (paslaugos kitiems); nuotolinis atsarginių duomenų kopijavimas; orų prognozavimas; povandeniniai tyrinėjimai; pramoninis konstravimas; programinė įranga kaip paslauga (SaaS); rašysenos tyrimas (grafologija); serverių priegloba; stačiojo miško kokybinis įvertinimas; statybų projektavimas; svetainių informacijos indeksų kūrimas ir projektavimas kitiems (informacinių technologijų paslaugos); taros ir pakuočių dizainas; techniniai tyrimai; techninis rašymas; techninių projektų tyrimų vedimas; technologinės konsultacijos; telekomunikacinių technologijų konsultacijos; tyrimai aplinkosaugos srityje; topografinių nuotraukų darymas; transporto priemonių techninė apžiūra; vandens tyrimai; visuotinio kompiuterių tinklo svetainių projektavimo konsultacijos; visuotinio kompiuterių tinklo svetainių kūrimas ir palaikymas kitiems; žiniatinklio serverių nuoma.

---

(111) **76714** (151) 2017-08-30 (180) 2027-03-23

(210) 2017 0689 (220) 2017-03-23

(732) RŪTA MARTIŠAUSKAITĖ, Telšių g. 4, Lt97132 Kretinga, LT
AUŠRA PIVORIŪNIENĖ, Konstitucijos pr. 3, Lt09308 Vilnius, LT

(540)



(531) 27.5.24, 27.7.11

(591) pilka, balta, juoda.

(511) 36 nekilnojamojo turto operacijos.

---

(111) **76715** (151) 2017-08-30 (180) 2027-04-24

(210) 2017 0941 (220) 2017-04-24

(732) GINTARĖ KUTRIENĖ, Kaimynų g. 6, Pelenių k., Karmėlavos sen., Kauno r., LT

(540)



(531) 26.2.1, 27.1.1, 27.5.22, 29.1.12

(591) juoda, raudona.

(511) 19 aglomeruotosios cukranendrių išspaudos (statybinė medžiaga); akmens anglių dervos; akmens dirbiniai; akmens, betono ar marmuro biustai; akmens, betono ar marmuro figūrėlės; akmens, betono ar marmuro meno dirbiniai; akmens, betono ar marmuro statulėlės; akmens, betono ar marmuro statulos; akmuo; akvariumai (konstrukcijos); akvariumų smėlis; akvariumų žvyras; alebastras; alebastro stiklas; antkapiai; apdirbtoji mediena; apipjautos lentos; asbestcementis; asbesto skiedinys; asfaltas; asfalto kelių dangos; aukštakrosnių cementas; barakai; betonas; betono plokštės; betono statybiniai gaminiai; bitumai; bituminės stogo dangos; bitumo gaminiai (statyboms); cementas; cemento skiedinys; cemento stulpai (atramos, stovai); dangos (statybinės medžiagos); degutas; dervos; dervuotos juostelės (statyboms); dirbtinis akmuo; fanera; faneravimo mediena; fanerinė mediena; formuojamoji mediena; gegnės; geotekstilinė medžiaga; gipsas; granitas; išorinės užuolaidos (išskyrus metalines ir tekstilines); kalkakmenis; kalkės; kalkinis mergelis; kalnų krištolas; kartys (smaigai); kelių dangų medžiagos; kelių tiesimo ir dengimo medžiagos; keraminis molis (žaliava); kesonai (statybų darbams po vandeniu); kilnojamieji ne metaliniai pastatai; klinkerio balastas; klinkerio blokai; klintis; krosnių cementas; ksilolitas; kvarcas; langų stiklas (išskyrus transporto priemonių langus); lukštas (faneros); magnezinis cementas; marmuras; matinio ar dažyto stiklo langai; mediena (iš dalies apdirbta); mediena (namų apyvokos reikmenims gaminti); medienos masės kartonas (statyboms); medinės grindų lentos; medinės kelio dangos; mediniai apkalai; molis; mugių kioskai; mūrinės laiškų dėžutės; mūro rezervuarai; ne metalinė dviračių stovėjimo vietų įranga; ne metalinė statybinė sienų apdaila; ne metalinė stogo danga su saulės baterijų elementais; ne metalinės antkapinės stelos; ne metalinės antkapių lentelės; ne metalinės antkapių plokštės; ne metalinės arklidės; ne metalinės atramos; ne metalinės baliustrados; ne metalinės čiuožyklos (konstrukcijos); ne metalinės durys; ne metalinės durų staktos; ne metalinės grindinio plokštės; ne metalinės grindinio trinkelės; ne metalinės grindys; ne metalinės grindų plytelės; ne metalinės grindų plytelių dangos; ne metalinės grotelės; ne metalinės įlaidinės sienelės; ne metalinės kapų tvorelės; ne metalinės kelių atitvaros; ne metalinės kiaulidės; ne metalinės laiptų pakopos; ne metalinės langinės; ne metalinės langų ar durų sąramos; ne metalinės liejimo formos; ne metalinės lovelinės čerpės; ne metalinės lubos; ne metalinės paminklinės lentos; ne metalinės paplūdimio kabinos; ne metalinės pastatų dangos; ne metalinės pastatų verandos (konstrukcijos); ne metalinės paukščių vonios (konstrukcijos); ne metalinės paukštidės (konstrukcijos); ne metalinės pavėsinės (konstrukcijos); ne metalinės perdangų sijos; ne metalinės pertvaros; ne metalinės plokštės su durų anga; ne metalinės purškiamojo dažymo kabinos; ne metalinės raketų leidimo platformos; ne metalinės sijos; ne metalinės statybinės armuojamosios medžiagos; ne metalinės statybinės atramos; ne metalinės statybinės medžiagos; ne metalinės statybinės plytelės; ne metalinės statybinės plokštės; ne metalinės statinės tvoros (užtvaros); ne metalinės

stogo čerpės; ne metalinės stogo dangos; ne metalinės stogo plokštės; ne metalinės surenkamosios platformos; ne metalinės suvertinės durys; ne metalinės šarvuotosios durys; ne metalinės telefono būdelės; ne metalinės telefono kabinos; ne metalinės užtvaros; ne metalinės vidinių sienų apdailos plokštės; ne metalinės vištidės; ne metalinės žaliuzės; ne metalinės židinių atbrailos; ne metaliniai antkapiai; ne metaliniai atraminiai stulpai; ne metaliniai drenažo vamzdžiai; ne metaliniai dūmtraukiai; ne metaliniai dūmtraukių deflektoriai; ne metaliniai dūmtraukių gaubtuvai; ne metaliniai dūmtraukių ilgintuvai; ne metaliniai dūmtraukių vamzdžiai; ne metaliniai durų rėmai; ne metaliniai elektros linijų poliai; ne metaliniai elektros linijų stulpai; ne metaliniai gatvių latakai; ne metaliniai geležinkelio pabėgiai; ne metaliniai geležinkelio žuoliai; ne metaliniai grebėstai; ne metaliniai įlaidiniai poliai; ne metaliniai ir ne plastikiniai drenažo vamzdžių vožtuvai; ne metaliniai kampuočiai; ne metaliniai karnizai; ne metaliniai karnizų profiliai; ne metaliniai kilnojamieji keleivių laiptai; ne metaliniai kilnojamieji šiltnamiai; ne metaliniai klojiniai; ne metaliniai klojiniai (betonavimo darbams); ne metaliniai laidojimo rūsiai; ne metaliniai laiptų sekcijų karkasai; ne metaliniai langai; ne metaliniai langų rėmai; ne metaliniai liukų dangčiai; ne metaliniai monumentai; ne metaliniai nešviečiantys plūdurai; ne metaliniai nešvytintys ir ne mechaniniai kelio ženklai; ne metaliniai nešvytintys ir ne mechaniniai ženklai; ne metaliniai nuotekų vamzdžiai; ne metaliniai paminklai; ne metaliniai pastatai; ne metaliniai pastoliai; ne metaliniai pinučiai; ne metaliniai plaukiojimo baseinai (konstrukcijos); ne metaliniai plūduriuojantieji švartavimo dokai; ne metaliniai sienų apkalai; ne metaliniai siloso bokštai; ne metaliniai skelbimų stulpai; ne metaliniai slėginiai vamzdžiai; ne metaliniai slenksčiai; ne metaliniai statybiniai apkalai; ne metaliniai statybiniai hidroizoliacijos elementai hidroizoliacija; ne metaliniai statybiniai karkasai; ne metaliniai statybiniai profiliai; ne metaliniai statybiniai standieji vamzdžiai; ne metaliniai statybų kronšteinai; ne metaliniai statiniai (tvoroms, užtvaroms); ne metaliniai stiebai (stulpai); ne metaliniai stogo hidroizoliacijos elementai; ne metaliniai stogo latakai; ne metaliniai sukamieji varteliai (turniketai); ne metaliniai surenkamieji namai (rinkiniai); ne metaliniai suveriamieji langai; ne metaliniai šakoti vamzdžiai; ne metaliniai šarvų lakštai; ne metaliniai šiltnamių karkasai; ne metaliniai šiltnamių rėmai; ne metaliniai šuolių į vandenį tramplynai; ne metaliniai švartavimo stulpai; ne metaliniai tašai; ne metaliniai telegrafo stulpai; ne metaliniai tinkleliai nuo vabzdžių; ne metaliniai vandentiekio vamzdžiai; ne metaliniai vartai; ne metaliniai vėliavų kotai; ne metaliniai ventiliacijos ir oro kondicionavimo įrengimų vamzdžiai; ne švytintys ir ne mechaniniai ne metaliniai signaliniai skydai; neapdirbta kreida; nemetalinės sienų plytelės; nemetalinės statybinės plokštės; nendrės (statybos reikmėms); parketlentės; parketo grindys; pastatų seisminio atsparumo guminiai guoliai; pjautinė mediena; plastikinės kraštovaizdžio formavimo juostos; plytos; plytų ir mūro rišamosios medžiagos; plytų molis; porfyras (akmuo); puodžių molis; rišamosios medžiagos (plytų gamybai); rišamosios medžiagos keliams taisyti; saugūs stiklai; sidabringasis smėlis; sienų apkalos dailylentės; sintetinių medžiagų kelių žymėjimo lakštai ir juostos; skalda; skaldos kelių danga (makadamas); skalūnai; skalūno milteliai; smėlis (išskyrus liejimo smėlį); smiltainio vamzdžiai; statybinė aglomeruota kamštinė medžiaga; statybinė mediena; statybinės medinės lentos; statybinės mozaikos; statybiniai akmenys; statybinis emaliuotas stiklas; statybinis izoliacinis stiklas; statybinis kartonas; statybinis langų stiklas; statybinis olivinas; statybinis plonasis kartonas; statybinis popierius; statybinis skiedinys; statybinis smiltainis; statybinis stiklas; statybinis veidrodinis langų stiklas; statybinis veltinys; statinių mediena; statinių šulai; stiklo granulės (keliams žymėti); stogo malksnos; stogo šiferis; šamotas (degtas ugniai atsparus molis); šiferis; šlakas (statybinė medžiaga); šlako akmenys; švytinčios grindinio plokštės; terakota; tinkas; titnagžemis; tufas; ugniai atsparios cemento dangos; ugniai atsparios plytos; ugniai atsparios statybinės medžiagos (ne metalinės); ugniai atsparus molis; vandentiekio vamzdžių vožtuvai (ne metaliniai ir ne plastikiniai); vinilo apkalai; žvyras.

(111) **76716** (151) 2017-08-30 (180) 2027-04-24
(210) 2017 0942 (220) 2017-04-24
(732) ROLANAS KUTRA, Kaimynų g. 6, Pelenių k., Karmėlavos sen., Kauno r., LT
(540)



(531) 7.1.24, 27.5.10, 29.1.12
(591) tamsiai ruda, šviesiai ruda.
(511) 19 aglomeruotosios cukranendrių išspaudos (statybinė medžiaga); akmens anglių dervos; akmens dirbiniai; akmens, betono ar marmuro biustai; akmens, betono ar marmuro figūrėlės; akmens, betono ar marmuro meno dirbiniai; akmens, betono ar marmuro statulėlės; akmens, betono ar marmuro statulos; akmuo; akvariumai (konstrukcijos); akvariumų smėlis; akvariumų žvyras; alebastras; alebastro stiklas; antkapiai; apdirbtoji mediena; apipjautos lentos; asbestcementis; asbesto skiedinys; asfaltas; asfalto kelių dangos; aukštakrosnių cementas; barakai; betonas; betono plokštės; betono statybiniai gaminiai; bitumai; bituminės stogo dangos; bitumo gaminiai (statyboms); cementas; cemento skiedinys; cemento stulpai (atramos, stovai); dangos (statybinės medžiagos); degutas; dervos; dervuotos juostelės (statyboms); dirbtinis akmuo; fanera; faneravimo mediena; fanerinė mediena; formuojamoji mediena; gegnės; geotekstilinė medžiaga; gipsas; granitas; išorinės užuolaidos (išskyrus metalines ir tekstilines); kalkakmenis; kalkės; kalkinis mergelis; kalnų krištolas; kartys (smaigai); kelių dangų medžiagos; kelių tiesimo ir dengimo medžiagos; keraminis molis (žaliava); kesonai (statybų darbams po vandeniu); kilnojamieji ne metaliniai pastatai; klinkerio balastas; klinkerio blokai; klintis; krosnių cementas; ksilolitas; kvarcas; langų stiklas (išskyrus transporto priemonių langus); lukštas (faneros); magnezinis cementas; marmuras; matinio ar dažyto stiklo langai; mediena (iš dalies apdirbta); mediena (namų apyvokos reikmenims gaminti); medienos masės kartonas (statyboms); medinės grindų lentos; medinės kelio dangos; mediniai apkalai; molis; mugių kioskai; mūrinės laiškų dėžutės; mūro rezervuarai; ne metalinė dviračių stovėjimo vietų įranga; ne metalinė statybinė sienų apdaila; ne metalinė stogo danga su saulės baterijų elementais; ne metalinės antkapinės stelos; ne metalinės antkapių lentelės; ne metalinės antkapių plokštės; ne metalinės arklidės; ne metalinės atramos; ne metalinės baliustrados; ne metalinės čiuožyklos (konstrukcijos); ne metalinės durys; ne metalinės durų staktos; ne metalinės grindinio plokštės; ne metalinės grindinio trinkelės; ne metalinės grindys; ne metalinės grindų plytelės; ne metalinės grindų plytelių dangos; ne metalinės grotelės; ne metalinės įlaidinės sienelės; ne metalinės kapų tvorelės; ne metalinės kelių atitvaros; ne metalinės kiaulidės; ne metalinės laiptų pakopos; ne metalinės langinės; ne metalinės langų ar durų sąramos; ne metalinės liejimo formos; ne metalinės lovelinės čerpės; ne metalinės lubos; ne metalinės paminklinės lentos; ne metalinės paplūdimio kabinos; ne metalinės pastatų dangos; ne metalinės pastatų verandos (konstrukcijos); ne metalinės paukščių vonios (konstrukcijos); ne metalinės paukštidės (konstrukcijos); ne metalinės pavėsinės (konstrukcijos); ne metalinės perdangų sijos; ne metalinės pertvaros; ne metalinės plokštės su durų anga; ne metalinės purškiamojo dažymo kabinos; ne metalinės raketų leidimo platformos; ne metalinės sijos; ne metalinės statybinės armuojamosios medžiagos; ne metalinės statybinės atramos; ne metalinės statybinės medžiagos; ne metalinės statybinės plytelės; ne metalinės statybinės plokštės; ne metalinės statinės tvoros (užtvaros); ne metalinės stogo čerpės; ne metalinės stogo dangos; ne metalinės stogo plokštės; ne metalinės surenkamosios platformos; ne metalinės suvertinės durys; ne metalinės šarvuotosios durys; ne metalinės telefono būdelės; ne metalinės telefono kabinos; ne metalinės užtvaros; ne metalinės

vidinių sienų apdailos plokštės; ne metalinės vištidės; ne metalinės žaliuzės; ne metalinės židinių atbrailos; ne metaliniai antkapiai; ne metaliniai atraminiai stulpai; ne metaliniai drenažo vamzdžiai; ne metaliniai dūmtraukiai; ne metaliniai dūmtraukių deflektoriai; ne metaliniai dūmtraukių gaubtuvai; ne metaliniai dūmtraukių ilgintuvai; ne metaliniai dūmtraukių vamzdžiai; ne metaliniai durų rėmai; ne metaliniai elektros linijų poliai; ne metaliniai elektros linijų stulpai; ne metaliniai gatvių latakai; ne metaliniai geležinkelio pabėgiai; ne metaliniai geležinkelio žuoliai; ne metaliniai grebėstai; ne metaliniai įlaidiniai poliai; ne metaliniai ir ne plastikiniai drenažo vamzdžių vožtuvai; ne metaliniai kampuočiai; ne metaliniai karnizai; ne metaliniai karnizų profiliai; ne metaliniai kilnojamieji keleivių laiptai; ne metaliniai kilnojamieji šiltnamiai; ne metaliniai klojiniai; ne metaliniai klojiniai (betonavimo darbams); ne metaliniai laidojimo rūsiai; ne metaliniai laiptų sekcijų karkasai; ne metaliniai langai; ne metaliniai langų rėmai; ne metaliniai liukų dangčiai; ne metaliniai monumentai; ne metaliniai nešviečiantys plūdurai; ne metaliniai nešvytintys ir ne mechaniniai kelio ženklai; ne metaliniai nešvytintys ir ne mechaniniai ženklai; ne metaliniai nuotekų vamzdžiai; ne metaliniai paminklai; ne metaliniai pastatai; ne metaliniai pastoliai; ne metaliniai pinučiai; ne metaliniai plaukiojimo baseinai (konstrukcijos); ne metaliniai plūduriuojantieji švartavimo dokai; ne metaliniai sienų apkalai; ne metaliniai siloso bokštai; ne metaliniai skelbimų stulpai; ne metaliniai slėginiai vamzdžiai; ne metaliniai slenksčiai; ne metaliniai statybiniai apkalai; ne metaliniai statybiniai hidroizoliacijos elementai hidroizoliacija; ne metaliniai statybiniai karkasai; ne metaliniai statybiniai profiliai; ne metaliniai statybiniai standieji vamzdžiai; ne metaliniai statybų kronšteinai; ne metaliniai statiniai (tvoroms, užtvaroms); ne metaliniai stiebai (stulpai); ne metaliniai stogo hidroizoliacijos elementai; ne metaliniai stogo latakai; ne metaliniai sukamieji varteliai (turniketai); ne metaliniai surenkamieji namai (rinkiniai); ne metaliniai suveriamieji langai; ne metaliniai šakoti vamzdžiai; ne metaliniai šarvų lakštai; ne metaliniai šiltnamių karkasai; ne metaliniai šiltnamių rėmai; ne metaliniai šuolių į vandenį tramplynai; ne metaliniai švartavimo stulpai; ne metaliniai tašai; ne metaliniai telegrafo stulpai; ne metaliniai tinkleliai nuo vabzdžių; ne metaliniai vandentiekio vamzdžiai; ne metaliniai vartai; ne metaliniai vėliavų kotai; ne metaliniai ventiliacijos ir oro kondicionavimo įrengimų vamzdžiai; ne švytintys ir ne mechaniniai ne metaliniai signaliniai skydai; neapdirbta kreida; nemetalinės sienų plytelės; nemetalinės statybinės plokštės; nendrės (statybos reikmėms); parketlentės; parketo grindys; pastatų seisminio atsparumo guminiai guoliai; pjautinė mediena; plastikinės kraštovaizdžio formavimo juostos; plytos; plytų ir mūro rišamosios medžiagos; plytų molis; porfyras (akmuo); puodžių molis; rišamosios medžiagos (plytų gamybai); rišamosios medžiagos keliams taisyti; saugūs stiklai; sidabringasis smėlis; sienų apkalos dailylentės; sintetinių medžiagų kelių žymėjimo lakštai ir juostos; skalda; skaldos kelių danga (makadamas); skalūnai; skalūno milteliai; smėlis (išskyrus liejimo smėlį); smiltainio vamzdžiai; statybinė aglomeruota kamštinė medžiaga; statybinė mediena; statybinės medinės lentos; statybinės mozaikos; statybiniai akmenys; statybinis emaliuotas stiklas; statybinis izoliacinis stiklas; statybinis kartonas; statybinis langų stiklas; statybinis olivinas; statybinis plonasis kartonas; statybinis popierius; statybinis skiedinys; statybinis smiltainis; statybinis stiklas; statybinis veidrodinis langų stiklas; statybinis veltinys; statinių mediena; statinių šulai; stiklo granulės (keliams žymėti); stogo malksnos; stogo šiferis; šamotas (degtas ugniai atsparus molis); šiferis; šlakas (statybinė medžiaga); šlako akmenys; švytinčios grindinio plokštės; terakota; tinkas; titnagžemis; tufas; ugniai atsparios cemento dangos; ugniai atsparios plytos; ugniai atsparios statybinės medžiagos (ne metalinės); ugniai atsparus molis; vandentiekio vamzdžių vožtuvai (ne metaliniai ir ne plastikiniai); vinilo apkalai; žvyras.

---

(111) **76717** (151) 2017-08-30 (180) 2027-04-25

(210) 2017 0948 (220) 2017-04-25

(732) UAB ZAMBELL TRADING GROUP, Dariaus ir Girėno g. 8-97, 02159 Vilnius, LT

(540)



(531) 4.3.1, 27.5.11

(511) 11 acetileno degikliai; acetileno generatoriai; acetileno žibintai; akvariumų filtravimo aparatai; akvariumų lempos (žibintai); akvariumų šildytuvai; aliejaus valymo aparatai; aliejinės lempos; apšvietimo lempos (automobiliams); apšvietimo lemputės; apšvietimo prietaisai ir įrenginiai; apšvietimo žibintai; ardeliai; atominiai reaktoriai; audinių garintuvai; automatiniai drėkinimo įrenginiai; automatiniai pelenų transportavimo įrenginiai; automobilių įtaisai nuo akinimo (žibintų įtaisai); automobilių krypties signalizatorių lempos; automobilių krypties signalizatorių lemputės; automobilių žibintai; baktericidiniai degikliai; benzininiai degikliai; bidė; boileriai (ne mašinų dalys); branduoliniai reaktoriai; branduolinio kuro ir branduolinių reakcijų lėtiklių apdorojimo įrenginiai; centrinio šildymo įrenginių plėtimosi bakai; centrinio šildymo radiatorių drėkintuvai; centrinio šildymo sistemų radiatoriai; chromatografai (pramonės reikmėms); čiaupai; daugiafunkciniai puodai; degikliai; degimo krosnys; deginimo krosnių armatūra (atramos); deglai; deguonies-vandenilio degikliai; dekoratyviniai fontanai; desikatoriai (džiovinimo aparatai); dezinfekavimo aparatai; dezinfekavimo aparatai (medicinos reikmėms); dezinfekavimo priemonių dalytuvai (tualetams); dezinfekavimo priemonių skirstytuvai (tualetams); dezodoravimo aparatai (ne asmeninio naudojimo); distiliatoriai; distiliavimo aparatai; distiliavimo kolonos; distiliavimo valymo kolonos; drėkinimo mašinos žemės ūkio reikmėms; dujinės lempos; dujiniai žiebtuvėliai; dujinių prietaisų reguliavimo ir apsaugos reikmenys; dujotiekių reguliavimo ir apsaugos reikmenys; dujų degikliai; dujų degiklių antgaliai; dujų katilai; dujų kondensatoriai (ne mašinų dalys); dujų plautuvai (skruberiai, dujinių įrenginių dalys); dujų valymo įrenginiai; dujų valytuvai (dujinių įrenginių dalys); dūmtraukiai; dūmtraukių sklendės; dūmtraukių sklendės (šildymas); duonkepės krosnys; duonos gaminimo mašinos; duonos kepimo mašinos; duonos skrudintuvai; dušai; dušo kabinos; dviračių žibintai; džiovinimo aparatai; džiovinimo aparatai ir įrenginiai; elektra šildomi patiesalai (kilimai); elektrinės gruzdintuvės; elektrinės puskojinės; elektrinės šaldymo dėžės; elektrinės šildomosios antklodės (ne medicinos reikmėms); elektrinės šildomosios pagalvėlės (paklotai) (ne medicinos reikmėms); elektrinės tortilijų keptuvės; elektrinės vaflinės; elektrinės vyno saugojimo talpyklos; elektriniai ar ne elektriniai kojų šildytuvai; elektriniai asmeniniai ventiliatoriai; elektriniai garpuodžiai; elektriniai jogurto gaminimo prietaisai; elektriniai kavinukai su koštuvais; elektriniai kavos aparatai; elektriniai maisto gaminimo autoklavai; elektriniai radiatoriai; elektriniai skalbinių džiovintuvai; elektriniai slėginiai greitpuodžiai; elektriniai slėginiai maisto gaminimo puodai; elektriniai šildymo aparatai; elektriniai šildomieji paklotai (pagalvėlės) (ne medicinos reikmėms); elektriniai šokolado fontanai; elektriniai valgio virimo reikmenys; elektriniai virduliai; elektriniai žibintuvėliai; elektrinio kaitinimo siūleliai; elektrinis šildomasis apavas; elektros išlydžio apšvietimo vamzdeliai; elektros lempos; elektros lempų siūleliai; elektros lemputės; elektros šviestuvų lizdai; fakelų vamzdžiai (naftos pramonei); fontanai; frikciniai dujų degtuvai; garbanojimo lempos; garinių šildymo įrenginių oro vožtuvai; garintuvai; garo akumuliatoriai; garo aparatai veidui (saunos); garo gaminimo įrenginiai; garo katilai (ne mašinų dalys); gatvių šviestuvai; geriamojo

vandens filtrai; gėrimų atšaldymo aparatai; gydomųjų kurortų vonios (talpyklos); gyvatukai (distiliavimo, šildymo ar vėsinimo įrenginių dalys); hidrantai; įdegimo įrenginiai (saulės vonios); kaitinimo degikliai; kaitinimo elementai; kaitinimo plokštės; Kalėdų eglučių elektros lemputės; kanalinės krosnys; karšto oro aparatai; karšto oro pirčių įrenginiai; karšto vandens šildymo įrenginiai; kavos pupelių skrudintuvai; kepimo aparatai; kepimo iešmai; kepimo iešmų suktuvai; kepimo krosnelės su besisukančiu iešmu; kepimo rėmai; kepintuvės; keptuvai; kietojo, skystojo ar dujinio kuro šildymo aparatai; kilnojamieji tualetai; kilnojamosios kalvės; kilnojamosios turkiškų vonių kabinos; kiniški žibintai; kišeniniai šildytuvai; klijų šildymo įrenginiai; klozetų bakeliai; klozetų puodai; klozetų sėdynės; knygų sterilizavimo aparatai; konstrukcinės viryklių plokštės; krosnelės (ne laboratorinės); krosnelių fasoninės išklojos; krosnys (ne laboratorinės); krosnys (šildymo įrenginiai); krosnių ardynai; krosnių aušinimo bakai; krosnių aušintuvai; krosnių fasoninės dalys; krosnių fasoninės išklojos; krosnių išklojos (iš ugniai atsparaus molio); krosnių metalinės konstrukcijos; krosnių pakrovimo įrenginiai; krosnių peleninės; krosnių pelenų dėžės; laboratorinės lempos; laboratoriniai degikliai; lankinės lempos; lankinių lempų angliniai elektrodai; lašelinio drėkinimo antgaliai (irigavimo reikmenys); lavos akmenys keptuvams; ledo gaminimo įrenginiai ir mašinos; lėkščių šildytuvai; lempos; lempų atšvaitai; lempų dangčiai; lempų degikliai; lempų gaubtai; lempų gaubtų laikikliai; lempų kaminėliai; lempų rėmai; lempų stiklai; lempų stikliniai gaubtai; lygintuvų kaitintuvai; lovų šildynės; magnio siūlai (apšvietimui); maisto atliekų dehidratavimo aparatai; maisto gaminimo (virimo, kepimo) aparatai ir įrenginiai; maišikliniai vandentiekio čiaupai; metalinės šildyklės (lovai šildyti); mikrobanginės krosnelės (maisto gaminimo aparatai); mikrobangų krosnys pramonės reikmėms; motociklų lempos; namų židiniai; nardymo šviestuvai; netaškūs čiaupų antgaliai; nuotekų valymo įrenginiai; odontologų krosnelės; oro ar vandens jonizatoriai; oro dezodoravimo aparatai; oro džiovintuvai; oro filtravimo įrenginiai; oro kondicionavimo aparatai; oro kondicionavimo filtrai; oro kondicionavimo įrenginiai; oro sterilizatoriai; oro šildytuvai; oro transporto priemonių apšvietimo įrenginiai; oro valymo aparatai ir mašinos; oro valymo baktericidinės lempos; oro vėsinimo aparatai; pakabinamieji šviestuvai; panardinamieji šildytuvai; pasterizavimo aparatai; pašarų džiovinimo aparatai; pašarų džiovinimo įrenginiai; pieno šaldymo įrenginiai; pistoletiniai karšto oro pūtikliai; pisuarai (sanitariniai įtaisai); plaukiojimo baseinų chloravimo įrenginiai; plaukų džiovintuvai; plautuvės (virtuvinės); polimerizavimo įrenginiai; prausyklų rankų džiovintuvai; priekiniai automobilių žibintai; prožektoriai; radiatoriai (šildymas); radiatorių dangteliai; rankų prausyklės (sanitarinių įrenginių dalys); rezervuarų lygio reguliavimo vožtuvai; salyklo džiovyklos; sanitariniai aparatai ir įrenginiai; sanitarinių įrenginių vandentiekio vamzdžiai; saugiosios lempos; saulės kolektoriai (šildymas); saulės krosnys; saunų įrenginiai; sėdimosios vonios; sietynai; skalbyklų vandens šildytuvai; skalbimo katilai; skysčių vėsinimo įrenginiai; skystojo kuro degikliai; slėginiai vandens rezervuarai; smilkymo prietaisai (ne medicinos reikmėms); spiritiniai degikliai; sterilizatoriai; sūkuriniai vandens čiurkšlių aparatai; šachtininkų lemputės; šaldymo aparatai; šaldymo aparatai ir mašinos; šaldymo kameros; šaldymo konteineriai; šaldymo patalpos; šaldymo prietaisai ir įrenginiai; šaldymo spintos; šaldytuvai; šaldomosios vitrinos; šildymo (vandeniu) įrenginiai; šildymo aparatai; šildymo įrenginiai; šildymo katilai; šildymo katilų dūmtraukiai; šildymo katilų tiektuvai; šildymo katilų vamzdžiai; šildymo plokštės; šildomosios vitrinos; šilumokaičiai (ne mašinų dalys); šilumos akumuliatoriai; šilumos regeneratoriai; šilumos siurbliai (centrinio šildymo, cirkuliaciniai); šiukšlių degintuvai; švariosios kameros (sanitarijos įrenginiai); šventinių lempučių girliandos; šviečiamieji apšvietimo vamzdeliai; šviesadiodžio (LED) apšvietimo įrenginiai; šviesos sklaidytuvai; šviestuvai; švytintys namų numeriai; tabako aušinimo įrenginiai; tabako džiovyklos; termostatiniai vožtuvai (šildymo įrenginių dalys); toršerai; transporto priemonių apšvietimo prietaisai; transporto priemonių atšvaitai; transporto priemonių įtaisai nuo akinimo (apšvietimo įtaisai); transporto priemonių įtaisai nuo akinimo (žibintų įtaisai); transporto priemonių įtaisai nuo apšerkšnijimo; transporto priemonių langų atitirpinimo šildomieji aparatai; transporto priemonių lempos; transporto priemonių oro kondicionieriai; transporto priemonių priekiniai žibintai; transporto

priemonių šildytuvai; transporto priemonių ventiliacijos (oro kondicionavimo) įrenginiai; traukos gaubtai; traukos gaubtai (laboratorijoms); traukos gaubtai (virtuvėms); tualetai (vandens klozetai); ultravioletinės lempos (ne medicinos reikmėms); vaisių džiovyklos; vamzdžiai (sanitarinių įrenginių dalys); vamzdžių čiaupai; vamzdžių čiaupai (movos); vandens aparatų reguliavimo ir apsaugos priemonės; vandens ar dujų įrenginių ir vamzdynų apsauginiai reikmenys; vandens ar dujų įrenginių ir vamzdynų reguliavimo reikmenys; vandens čiaupų tarpikliai; vandens ėmimo įrenginiai; vandens filtravimo aparatai; vandens gėlinimo įrenginiai; vandens klozetai; vandens masažo vonių įrenginiai; vandens minkštinimo aparatai ir įrenginiai; vandens nuleidimo aparatai; vandens nuleidimo įtaisai (tualetų); vandens skirstymo įrenginiai; vandens sterilizatoriai; vandens šildyklės (buteliai); vandens šildytuvai; vandens šildytuvai (prietaisai); vandens tiekimo įrenginiai; vandens valymo aparatai ir mašinos; vandens valymo įrenginiai; vandens vėsinimo įrenginiai; vandentiekio įrenginiai; ventiliacijos (oro kondicionavimo) įrenginiai ir aparatai; ventiliatoriai (oro kondicionavimas); ventiliatoriai (oro kondicionavimo įrenginių dalys); vėsinimo aparatai ir įrenginiai; vėsinimo įrenginiai ir mašinos; viryklėlės; viryklės; virtuvinės viryklės (krosnelės); vonios; vonių įrengimo reikmenys; vonių kambarių įrenginiai; vonių šildytuvai; vonių vandentiekio įrenginiai; žaizdrai; žarijų krosnelės; žindymo buteliukų elektriniai šildytuvai.

---

(111) **76718** (151) 2017-08-30 (180) 2024-08-11
(210) 2014 1637 (220) 2014-08-11
(732) UAB "VETERZOO", Purienų g. 12, Verėduvos k., Raseinių r. sav., LT
(750) UAB "VETERZOO", Gedimino pr. 26, LT-01001 Vilnius, LT
(540)

VETERZOO

(511) 5 farmacijos ir veterinarijos preparatai; dietinis maistas ir dietinės medžiagos medicinos ar veterinarijos reikmėms, kūdikių maistas; žmonių ir gyvūnų maisto papildai; pleistrai, tvarsliava; dantų plombavimo ir dantų išlajų gamybos medžiagos; dezinfekavimo preparatai; kenkėjų naikinimo preparatai; fungicidai, herbicidai.

44 veterinarijos paslaugos; žmonių ar gyvūnų higieninė ir grožio priežiūra.

---

(111) **76719** (151) 2017-08-30 (180) 2026-12-30
(210) 2016 2841 (220) 2016-12-30
(732) "RULONAS", UAB, Ateities pl. 54, 52105 Kaunas, LT
(540)



(531) 26.15.3, 29.1.13
(591) šviesiai pilka, tamsiai pilka, juoda, balta.
(511) 6 ne brangieji metalai ir jų lydiniai; metalinės statybinės medžiagos; ne elektriniai metaliniai lynai ir viela; smulkūs geležies dirbiniai ir smulkios metalinės detalės; metaliniai vamzdžiai; rūdos.

40 alavavimas; atliekų apdorojimas (perdirbimas); atliekų ir šiukšlių deginimas; atliekų ir

šiukšlių naikinimas; audeklo apmetimas (staklėmis); audeklų impregnavimas; audinio kraštų apsiuvimas; audinių apdorojimas; audinių apdorojimas nuo degumo; audinių apdorojimas nuo glamžymosi; audinių apdorojimas nuo kandžių; audinių balinimas; audinių dažymas; audinių impregnavimas; audinių kirpimas; audinių parengtinis mirkymas ir džiovinimas (kad nebesitrauktų); audinių kalandravimas; audinių vėlimas; auksavimas; automobilių langų spalvinimas; avalynės dažymas; chromavimas; dantų technikų paslaugos; dažymas; dengimas auksu; dygsniavimas; dildymas; drabužių persiuvimas; drabužių siuvimas; energijos gamyba; fotografinių juostų ryškinimas; fotograviravimas; fotorinkimas; fotospauda; frezavimas; galvanizavimas; galvanostegija; generatorių nuoma; gyvulių skerdimas; grafinių raštų spausdinimas; graviravimas (raižymas); graviravimas (raižymas) lazeriu; grūdų malimas; įmagnetinimas; informacija apie medžiagų apdirbimą; iškamšų darymas; kadmiavimas; kailių apdorojimas nuo kandžių; kailių blizginimas; kailių dažymas; kailių dirbimas; kailių švelninimas; kalvystės darbai; katilų gamyba; katilų nuoma; keramikos degimas; kino filmų apdorojimas; knygų įrišimas; langų spalvinimas (skaidriomis paviršinėmis dangomis); litavimas; litografija; maisto ir gėrimų konservavimas; maisto produktų rūkymas; maisto produktų šaldymas; medienos apdirbimas; medžiagų apdorojimas nuo degumo; medžiagų kenksmingumo šalinimas; medžiagų obliavimas; medžiagų pjovimas; meno kūrinių rėminimas; metalizavimas; metalų grūdinimas; metalų liejimas; metalų mechaninis apdirbimas; mezgimo mašinų nuoma; miško ruoša; naftos perdirbimas; nikeliavimas; odinių pakinktų gaminimas; odos apdirbimas; odos dažymas; odų dirbimas (žalių); ofseto spauda; optinių stiklų šlifavimas; oro dezodoravimas; oro gaivinimas; oro kondicionavimo aparatų nuoma; oro šildymo aparatų nuoma; oro valymas; pakartotinis atliekų panaudojimas (atliekų perdirbimas); plonalakštis valcavimas; popieriaus apdorojimas; popieriaus apretavimas; rafinavimas; raktų išpjovimas; rauginimas; sidabravimas; siuvimas pagal individualius užsakymus; siuvinėjimas; smėliasraučio apdirbimo paslaugos; spalvų skaidymo paslaugos; spausdinimas; stiklo pūtimas; suvirinimo paslaugos; šiukšlių ir atliekų perdirbimas; šiukšlių ir perdirbamų medžiagų rūšiavimas; šlifavimas; šveitimas; švitrinis poliravimas; tekstilės apdorojimas nuo degumo; tekstilės gaminių apretavimas; tekstilės gaminių dažymas; trafaretinė spauda; užsakytinis kailių dirbimas; užsakytinis medžiagų komplektavimas (kitiems); užšaldymo paslaugos; vaisių smulkinimas; vandens apdorojimas; vilnų karšimas; vulkanizavimas (medžiagų apdirbimas).

---

(111) **76720** (151) 2017-08-30 (180) 2027-01-02
(210) 2017 0009 (220) 2017-01-02
(732) UAB "KAJETONAS", Klevų g. 10, 68263 Marijampolė, LT
(540)



(531) 26.3.23, 27.1.1, 29.1.12
(591) juoda, raudona, balta.
(511) 37 statyba; motorinių transporto priemonių apsaugos sistemų taisymo (remonto) ir įrengimo paslaugos; motorinių transporto priemonių taisymas (remontas); patalpų apsaugos sistemų įtaisymo ir įrengimo paslaugos; motorinių transporto priemonių komforto įrangos įtaisymo ir įrengimo paslaugos; sugedusių transporto priemonių dalių keitimas ir įtaisymas.

---

(111) **76721** (151) 2017-08-30 (180) 2027-01-10
(210) 2017 0065 (220) 2017-01-10
(732) LIETUVOS EDUKOLOGIJOS UNIVERSITETAS, Studentų g. 39, LT-08106 Vilnius, LT

(540)

"Mažųjų akademija"

(511) 41 švietimas; abonementinių bibliotekų paslaugos; aikido mokymas; akademijos (mokymas); aprūpinimas sporto reikmenimis; arbatos gėrimo ceremonijų (sado) mokymas; asmeninių trenerių paslaugos (kūno rengybos treniruotės); asmeninių ugdomųjų forumų rengimas ir vedimas; atrakcionų parkų paslaugos; bilietų agentūrų paslaugos (pramogos); cirko pasirodymai; dainų kūrimas; dekoracijų nuoma; diskotekų paslaugos; diskotekų vedėjų paslaugos; egzaminavimas; ekskursijų vedimas; elektroninė darbalaukinė leidyba; elektroninių knygų ir žurnalų tiesioginis publikavimas; elektroninių publikacijų tiesioginis pateikimas per kompiuterių tinklą (ne parsisiunčiamųjų); estrados artistų paslaugos; filmų kūrimas (išskyrus reklaminius); fizinis lavinimas; fotografavimas; fotoreportažų rengimas; garso aparatūros nuoma; garso įrašų montavimas; garso įrašų nuoma; gestų kalbos vertimas; gimnastikos mokymas; gyvūnų dresavimas; golfo paslaugos; grožio konkursų rengimas; informacija apie poilsio ir pramogų renginius; instruktavimas; internatinės mokyklos (švietimas); įrašų studijų paslaugos; kaligrafijos paslaugos; kambarinių akvariumų nuoma; karaokės paslaugos; kasetinių vaizdo magnetofonų nuoma; kilnojamųjų bibliotekų paslaugos; kinematografijos aparatų nuoma; kino filmų demonstravimas; kino filmų nuoma; kino studijų paslaugos; klubų paslaugos (pramogos ar švietimas); knygų leidyba; kolokviumų rengimas ir vedimas; koncertų rengimas ir vedimas; konferencijų rengimas ir vedimas; kongresų rengimas ir vedimas; kultūros ar mokomųjų parodų rengimas; kūno rengybos treniruočių vedimas; lošimo namų (kazino) paslaugos; lošimų paslaugos; loterijų rengimas; madų šou rengimas (pramogų reikmėms); meno kūrinių nuoma; mikrofilmavimas; mokyklų paslaugos (švietimas); mokymas; mokymas (mažos grupės ar vieno asmens); mokymo paslaugos naudojant imituoklius; muziejų aprūpinimas eksponavimo reikmenimis; muzikos komponavimo paslaugos; muzikos kūrimas; naktinių klubų paslaugos (pramogos); neakivaizdinis mokymas; orkestrų paslaugos; pobūvių rengimas; poilsio ir pramogų vietų paslaugos; poilsio stovyklų paslaugos (pramoginių); povandeninio plaukiojimo reikmenų nuoma; pozavimas menininkams; praktinis mokymas (parodomasis); pramoginių ar mokomųjų konkursų rengimas; pramoginių rodinių (šou) kūrimas; pramoginių rodinių (šou) rengimas; pramogų informacija; pramogų paslaugos; pramogų paviljonų paslaugos; profesijos pasirinkimo konsultacijos; profesinis mokymas ir rengimas; profesinis perkvalifikavimas; radijo ir televizijos imtuvų nuoma; radijo ir televizijos programų rengimas; radijo pramoginės laidos; religinis švietimas; reporterių paslaugos; scenarijų rašymas; scenarijų rašymas (ne reklamos reikmėms); seminarų rengimas ir vedimas; simpoziumų rengimas ir vedimas; sporto aikščių nuoma; sporto įrenginių nuoma (išskyrus transporto priemones); sporto stovyklų paslaugos; sporto varžybų tvarkaraščių sudarymas; sporto varžybų rengimas; stadionų įrenginių nuoma; subtitravimas; sveikatos klubų paslaugos (sveikatinimas ir kūno rengybos treniruotės); šokių vakarų rengimas; švietimo informacija; švietimo paslaugos; teatro ar televizijos studijų apšvietimo priemonių nuoma; teatro dekoracijų nuoma; teatro spektakliai; tekstų maketavimo paslaugos (ne reklaminių tekstų); tekstų rašymas; tekstų skelbimas (išskyrus reklaminius); televizijos pramoginės laidos; televizijos programų parūpinimas pagal pageidavimą (ne parsisiunčiamųjų); teniso kortų nuoma; tiesioginis muzikos pateikimas per kompiuterių tinklą (ne parsisiunčiamosios); tiesioginis vaizdo įrašų pateikimas per kompiuterių tinklą (ne parsisiunčiamųjų); tiesioginių laidų rengimas; ugdomasis vadovavimas (mokymas); vaikų darželiai; vaizdajuosčių (videokasečių) nuoma; vaizdajuosčių įrašymas; vaizdajuosčių redagavimas; vaizdo filmų demonstravimas; vaizdo filmų parūpinimas pagal pageidavimą (ne parsisiunčiamųjų); varjetė spektaklių pasirodymai; vertėjų žodžiu paslaugos; vertimai; videokamerų nuoma; vietų užsakymas spektakliams; zoologijos sodų paslaugos; žaidimų įrangos nuoma; žaidimų paslaugos, teikiamos tiesiogiai per kompiuterių tinklą; žaislų nuoma.

(111) **76722** (151) 2017-08-30 (180) 2027-01-19
(210) 2017 0124 (220) 2017-01-19
(732) ELGRANDAS, UAB, Savanorių pr. 192, 44151 Kaunas, LT
(540)



(531) 26.4.22, 27.5.24
(511) 9 mokslиniai, jūriniai, geodeziniai, fotografijos, kinematografijos, optiniai, svėrimo, matavimo, signalizavimo, tikrinimo (priežiūros), gelbėjimo, mokymo prietaisai ir aparatai; elektros praleidimo, perjungimo, transformavimo, akumuliavimo, reguliavimo ir valdymo aparatai ir prietaisai; garso ar vaizdo įrašymo, perdavimo ar atkūrimo aparatūra; magnetinės duomenų laikmenos, įrašų diskai; kompaktiniai diskai, universalieji skaitmeniniai (DVD) diskai ir kitos skaitmeninės įrašų laikmenos; kompiuterių programinė įranga; gesintuvai.

11 acetileno degikliai; acetileno generatoriai; acetileno žibintai; akvariumų filtravimo aparatai; akvariumų lempos (žibintai); akvariumų šildytuvai; aliejaus valymo aparatai; aliejinės lempos; apšvietimo lempos (automobiliams); apšvietimo lemputės; apšvietimo prietaisai ir įrenginiai; apšvietimo žibintai; ardeliai; atominiai reaktoriai; audinių garintuvai; automatiniai drėkinimo įrenginiai; automatiniai pelenų transportavimo įrenginiai; automobilių įtaisai nuo akinimo (žibintų įtaisai); automobilių krypties signalizatorių lempos; automobilių krypties signalizatorių lemputės; automobilių žibintai; baktericidiniai degikliai; benzininiai degikliai; bidė; boileriai (ne mašinų dalys); branduoliniai reaktoriai; branduolinio kuro ir branduolinių reakcijų lėtiklių apdorojimo įrenginiai; centrinio šildymo įrenginių plėtimosi bakai; centrinio šildymo radiatorių drėkintuvai; centrinio šildymo sistemų radiatoriai; chromatografai (pramonės reikmėms); čiaupai; daugiafunkciniai puodai; degikliai; degimo krosnys; deginimo krosnių armatūra (atramos); deglai; deguonies-vandenilio degikliai; dekoratyviniai fontanai; desikatoriai (džiovinimo aparatai); dezinfekavimo aparatai; dezinfekavimo aparatai (medicinos reikmėms); dezinfekavimo priemonių dalytuvai (tualetams); dezinfekavimo priemonių skirstytuvai (tualetams); dezodoravimo aparatai (ne asmeninio naudojimo); distiliatoriai; distiliavimo aparatai; distiliavimo kolonos; distiliavimo valymo kolonos; drėkinimo mašinos žemės ūkio reikmėms; dujinės lempos; dujiniai žiebtuvėliai; dujinių prietaisų reguliavimo ir apsaugos reikmenys; dujotiekių reguliavimo ir apsaugos reikmenys; dujų degikliai; dujų degiklių antgaliai; dujų katilai; dujų kondensatoriai (ne mašinų dalys); dujų plautuvai (skruberiai, dujinių įrenginių dalys); dujų valymo įrenginiai; dujų valytuvai (dujinių įrenginių dalys); dūmtraukiai; dūmtraukių sklendės; dūmtraukių sklendės (šildymas); duonkepės krosnys; duonos gaminimo mašinos; duonos kepimo mašinos; duonos skrudintuvai; dušai; dušo kabinos; dviračių žibintai; džiovinimo aparatai; džiovinimo aparatai ir įrenginiai; elektra šildomi patiesalai (kilimai); elektrinės gruzdintuvės; elektrinės puskojinės; elektrinės šaldymo dėžės; elektrinės šildomosios antklodės (ne medicinos reikmėms); elektrinės šildomosios pagalvėlės (paklotai) (ne medicinos reikmėms); elektrinės tortilijų keptuvės; elektrinės vaflinės; elektrinės vyno saugojimo talpyklos;

elektriniai ar ne elektriniai kojų šildytuvai; elektriniai asmeniniai ventiliatoriai; elektriniai garpuodžiai; elektriniai jogurto gaminimo prietaisai; elektriniai kavinukai su koštuvais; elektriniai kavos aparatai; elektriniai maisto gaminimo autoklavai; elektriniai radiatoriai; elektriniai skalbinių džiovintuvai; elektriniai slėginiai greitpuodžiai; elektriniai slėginiai maisto gaminimo puodai; elektriniai šildymo aparatai; elektriniai šildomieji paklotai (pagalvėlės) (ne medicinos reikmėms); elektriniai šokolado fontanai; elektriniai valgio virimo reikmenys; elektriniai virduliai; elektriniai žibintuvėliai; elektrinio kaitinimo siūleliai; elektrinis šildomasis apavas; elektros išlydžio apšvietimo vamzdeliai; elektros lempos; elektros lempų siūleliai; elektros lemputės; elektros šviestuvų lizdai; fakelų vamzdžiai (naftos pramonei); fontanai; frikciniai dujų degtuvai; garbanojimo lempos; garinių šildymo įrenginių oro vožtuvai; garintuvai; garo akumuliatoriai; garo aparatai veidui (saunos); garo gaminimo įrenginiai; garo katilai (ne mašinų dalys); gatvių šviestuvai; geriamojo vandens filtrai; gėrimų atšaldymo aparatai; gydomųjų kurortų vonios (talpyklos); gyvatukai (distiliavimo, šildymo ar vėsinimo įrenginių dalys); hidrantai; įdegimo įrenginiai (saulės vonios); kaitinimo degikliai; kaitinimo elementai; kaitinimo plokštės; Kalėdų eglučių elektros lemputės; kanalinės krosnys; karšto oro aparatai; karšto oro pirčių įrenginiai; karšto vandens šildymo įrenginiai; kavos pupelių skrudintuvai; kepimo aparatai; kepimo iešmai; kepimo iešmų suktuvai; kepimo krosnelės su besisukančiu iešmu; kepimo rėmai; kepintuvės; keptuvai; kietojo, skystojo ar dujinio kuro šildymo aparatai; kilnojamieji tualetai; kilnojamosios kalvės; kilnojamosios turkiškų vonių kabinos; kiniški žibintai; kišeniniai šildytuvai; klijų šildymo įrenginiai; klozetų bakeliai; klozetų puodai; klozetų sėdynės; knygų sterilizavimo aparatai; konstrukcinės viryklių plokštės; krosnelės (ne laboratorinės); krosnelių fasoninės išklojos; krosnys (ne laboratorinės); krosnys (šildymo įrenginiai); krosnių ardynai; krosnių aušinimo bakai; krosnių aušintuvai; krosnių fasoninės dalys; krosnių fasoninės išklojos; krosnių išklojos (iš ugniai atsparaus molio); krosnių metalinės konstrukcijos; krosnių pakrovimo įrenginiai; krosnių peleninės; krosnių pelenų dėžės; laboratorinės lempos; laboratoriniai degikliai; lankinės lempos; lankinių lempų angliniai elektrodai; lašelinio drėkinimo antgaliai (irigavimo reikmenys); lavos akmenys keptuvams; ledo gaminimo įrenginiai ir mašinos; lėkščių šildytuvai; lempos; lempų atšvaitai; lempų dangčiai; lempų degikliai; lempų gaubtai; lempų gaubtų laikikliai; lempų kaminėliai; lempų rėmai; lempų stiklai; lempų stikliniai gaubtai; lygintuvų kaitintuvai; lovų šildynės; magnio siūlai (apšvietimui); maisto atliekų dehidratavimo aparatai; maisto gaminimo (virimo, kepimo) aparatai ir įrenginiai; maišikliniai vandentiekio čiaupai; metalinės šildyklės (lovai šildyti); mikrobanginės krosnelės (maisto gaminimo aparatai); mikrobangų krosnys pramonės reikmėms; motociklų lempos; namų židiniai; nardymo šviestuvai; netaškūs čiaupų antgaliai; nuotekų valymo įrenginiai; odontologų krosnelės; oro ar vandens jonizatoriai; oro dezodoravimo aparatai; oro džiovintuvai; oro filtravimo įrenginiai; oro kondicionavimo aparatai; oro kondicionavimo filtrai; oro kondicionavimo įrenginiai; oro sterilizatoriai; oro šildytuvai; oro transporto priemonių apšvietimo įrenginiai; oro valymo aparatai ir mašinos; oro valymo baktericidinės lempos; oro vėsinimo aparatai; pakabinamieji šviestuvai; panardinamieji šildytuvai; pasterizavimo aparatai; pašarų džiovinimo aparatai; pašarų džiovinimo įrenginiai; pieno šaldymo įrenginiai; pistoletiniai karšto oro pūtikliai; pisuarai (sanitariniai įtaisai); plaukiojimo baseinų chloravimo įrenginiai; plaukų džiovintuvai; plautuvės (virtuvinės); polimerizavimo įrenginiai; prausyklų rankų džiovintuvai; priekiniai automobilių žibintai; prožektoriai; radiatoriai (šildymas); radiatorių dangteliai; rankų prausyklės (sanitarinių įrenginių dalys); rezervuarų lygio reguliavimo vožtuvai; salyklo džiovyklos; sanitariniai aparatai ir įrenginiai; sanitarinių įrenginių vandentiekio vamzdžiai; saugiosios lempos; saulės kolektoriai (šildymas); saulės krosnys; saunų įrenginiai; sėdimosios vonios; sietynai; skalbyklų vandens šildytuvai; skalbimo katilai; skysčių vėsinimo įrenginiai; skystojo kuro degikliai; slėginiai vandens rezervuarai; smilkymo prietaisai (ne medicinos reikmėms); spiritiniai degikliai; sterilizatoriai; sūkuriniai vandens čiurkšlių aparatai; šachtininkų lemputės; šaldymo aparatai; šaldymo aparatai ir mašinos; šaldymo kameros; šaldymo konteineriai; šaldymo patalpos; šaldymo prietaisai ir įrenginiai; šaldymo spintos; šaldytuvai; šaldomosios vitrinos; šildymo (vandeniu) įrenginiai; šildymo aparatai; šildymo

įrenginiai; šildymo katilai; šildymo katilų dūmtraukiai; šildymo katilų tiektuvai; šildymo katilų vamzdžiai; šildymo plokštės; šildomosios vitrinos; šilumokaičiai (ne mašinų dalys); šilumos akumuliatoriai; šilumos regeneratoriai; šilumos siurbliai (centrinio šildymo, cirkuliaciniai); šiukšlių degintuvai; švariosios kameros (sanitarijos įrenginiai); šventinių lempučių girliandos; šviečiamieji apšvietimo vamzdeliai; šviesadiodžio (LED) apšvietimo įrenginiai; šviesos sklaidytuvai; šviestuvai; švytintys namų numeriai; tabako aušinimo įrenginiai; tabako džiovyklos; termostatiniai vožtuvai (šildymo įrenginių dalys); toršerai; transporto priemonių apšvietimo prietaisai; transporto priemonių atšvaitai; transporto priemonių įtaisai nuo akinimo (apšvietimo įtaisai); transporto priemonių įtaisai nuo akinimo (žibintų įtaisai); transporto priemonių įtaisai nuo apšerkšnijimo; transporto priemonių langų atitirpinimo šildomieji aparatai; transporto priemonių lempos; transporto priemonių oro kondicionieriai; transporto priemonių priekiniai žibintai; transporto priemonių šildytuvai; transporto priemonių ventiliacijos (oro kondicionavimo) įrenginiai; traukos gaubtai; traukos gaubtai (laboratorijoms); traukos gaubtai (virtuvėms); tualetai (vandens klozetai); ultravioletinės lempos (ne medicinos reikmėms); vaisių džiovyklos; vamzdžiai (sanitarinių įrenginių dalys); vamzdžių čiaupai; vamzdžių čiaupai (movos); vandens aparatų reguliavimo ir apsaugos priemonės; vandens ar dujų įrenginių ir vamzdynų apsauginiai reikmenys; vandens ar dujų įrenginių ir vamzdynų reguliavimo reikmenys; vandens čiaupų tarpikliai; vandens ėmimo įrenginiai; vandens filtravimo aparatai; vandens gėlinimo įrenginiai; vandens klozetai; vandens masažo vonių įrenginiai; vandens minkštinimo aparatai ir įrenginiai; vandens nuleidimo aparatai; vandens nuleidimo įtaisai (tualetų); vandens skirstymo įrenginiai; vandens sterilizatoriai; vandens šildyklės (buteliai); vandens šildytuvai; vandens šildytuvai (prietaisai); vandens tiekimo įrenginiai; vandens valymo aparatai ir mašinos; vandens valymo įrenginiai; vandens vėsinimo įrenginiai; vandentiekio įrenginiai; ventiliacijos (oro kondicionavimo) įrenginiai ir aparatai; ventiliatoriai (oro kondicionavimas); ventiliatoriai (oro kondicionavimo įrenginių dalys); vėsinimo aparatai ir įrenginiai; vėsinimo įrenginiai ir mašinos; viryklėlės; viryklės; virtuvinės viryklės (krosnelės); vonios; vonių įrengimo reikmenys; vonių kambarių įrenginiai; vonių šildytuvai; vonių vandentiekio įrenginiai; žaizdrai; žarijų krosnelės; žindymo buteliukų elektriniai šildytuvai.

---

(111) **76723** (151) 2017-08-30 (180) 2027-01-19

(210) 2017 0125 (220) 2017-01-19

(732) ELGRANDAS, UAB, Savanorių pr. 192, 44151 Kaunas, LT

(540)



(531) 27.5.11, 26.11.12, 29.1.12

(591) mėlyna, balta.

(511) 9 mokslinіai, jūriniai, geodeziniai, fotografijos, kinematografijos, optiniai, svėrimo, matavimo, signalizavimo, tikrinimo (priežiūros), gelbėjimo, mokymo prietaisai ir aparatai; elektros praleidimo, perjungimo, transformavimo, akumuliavimo, reguliavimo ir valdymo aparatai ir prietaisai; garso ar vaizdo įrašymo, perdavimo ar atkūrimo aparatūra; magnetinės duomenų laikmenos, įrašų diskai; kompaktiniai diskai, universalieji skaitmeniniai (DVD) diskai ir kitos skaitmeninės įrašų laikmenos; kompiuterių programinė įranga; gesintuvai.

11 acetileno degikliai; acetileno generatoriai; acetileno žibintai; akvariumų filtravimo aparatai; akvariumų lempos (žibintai); akvariumų šildytuvai; aliejaus valymo aparatai; aliejinės lempos; apšvietimo lempos (automobiliams); apšvietimo lemputės; apšvietimo prietaisai ir įrenginiai;

apšvietimo žibintai; ardeliai; atominiai reaktoriai; audinių garintuvai; automatiniai drėkinimo įrenginiai; automatiniai pelenų transportavimo įrenginiai; automobilių įtaisai nuo akinimo (žibintų įtaisai); automobilių krypties signalizatorių lempos; automobilių krypties signalizatorių lemputės; automobilių žibintai; baktericidiniai degikliai; benzininiai degikliai; bidė; boileriai (ne mašinų dalys); branduoliniai reaktoriai; branduolinio kuro ir branduolinių reakcijų lėtiklių apdorojimo įrenginiai; centrinio šildymo įrenginių plėtimosi bakai; centrinio šildymo radiatorių drėkintuvai; centrinio šildymo sistemų radiatoriai; chromatografai (pramonės reikmėms); čiaupai; daugiafunkciniai puodai; degikliai; degimo krosnys; deginimo krosnių armatūra (atramos); deglai; deguonies-vandenilio degikliai; dekoratyviniai fontanai; desikatoriai (džiovinimo aparatai); dezinfekavimo aparatai; dezinfekavimo aparatai (medicinos reikmėms); dezinfekavimo priemonių dalytuvai (tualetams); dezinfekavimo priemonių skirstytuvai (tualetams); dezodoravimo aparatai (ne asmeninio naudojimo); distiliatoriai; distiliavimo aparatai; distiliavimo kolonos; distiliavimo valymo kolonos; drėkinimo mašinos žemės ūkio reikmėms; dujinės lempos; dujiniai žiebtuvėliai; dujinių prietaisų reguliavimo ir apsaugos reikmenys; dujotiekių reguliavimo ir apsaugos reikmenys; dujų degikliai; dujų degiklių antgaliai; dujų katilai; dujų kondensatoriai (ne mašinų dalys); dujų plautuvai (skruberiai, dujinių įrenginių dalys); dujų valymo įrenginiai; dujų valytuvai (dujinių įrenginių dalys); dūmtraukiai; dūmtraukių sklendės; dūmtraukių sklendės (šildymas); duonkepės krosnys; duonos gaminimo mašinos; duonos kepimo mašinos; duonos skrudintuvai; dušai; dušo kabinos; dviračių žibintai; džiovinimo aparatai; džiovinimo aparatai ir įrenginiai; elektra šildomi patiesalai (kilimai); elektrinės gruzdintuvės; elektrinės puskojinės; elektrinės šaldymo dėžės; elektrinės šildomosios antklodės (ne medicinos reikmėms); elektrinės šildomosios pagalvėlės (paklotai) (ne medicinos reikmėms); elektrinės tortilijų keptuvės; elektrinės vaflinės; elektrinės vyno saugojimo talpyklos; elektriniai ar ne elektriniai kojų šildytuvai; elektriniai asmeniniai ventiliatoriai; elektriniai garpuodžiai; elektriniai jogurto gaminimo prietaisai; elektriniai kavinukai su koštuvais; elektriniai kavos aparatai; elektriniai maisto gaminimo autoklavai; elektriniai radiatoriai; elektriniai skalbinių džiovintuvai; elektriniai slėginiai greitpuodžiai; elektriniai slėginiai maisto gaminimo puodai; elektriniai šildymo aparatai; elektriniai šildomieji paklotai (pagalvėlės) (ne medicinos reikmėms); elektriniai šokolado fontanai; elektriniai valgio virimo reikmenys; elektriniai virduliai; elektriniai žibintuvėliai; elektrinio kaitinimo siūleliai; elektrinis šildomasis apavas; elektros išlydžio apšvietimo vamzdeliai; elektros lempos; elektros lempų siūleliai; elektros lemputės; elektros šviestuvų lizdai; fakelų vamzdžiai (naftos pramonei); fontanai; frikciniai dujų degtuvai; garbanojimo lempos; garinių šildymo įrenginių oro vožtuvai; garintuvai; garo akumuliatoriai; garo aparatai veidui (saunos); garo gaminimo įrenginiai; garo katilai (ne mašinų dalys); gatvių šviestuvai; geriamojo vandens filtrai; gėrimų atšaldymo aparatai; gydomųjų kurortų vonios (talpyklos); gyvatukai (distiliavimo, šildymo ar vėsinimo įrenginių dalys); hidrantai; įdegimo įrenginiai (saulės vonios); kaitinimo degikliai; kaitinimo elementai; kaitinimo plokštės; Kalėdų eglučių elektros lemputės; kanalinės krosnys; karšto oro aparatai; karšto oro pirčių įrenginiai; karšto vandens šildymo įrenginiai; kavos pupelių skrudintuvai; kepimo aparatai; kepimo iešmai; kepimo iešmų suktuvai; kepimo krosnelės su besisukančiu iešmu; kepimo rėmai; kepintuvės; keptuvai; kietojo, skystojo ar dujinio kuro šildymo aparatai; kilnojamieji tualetai; kilnojamosios kalvės; kilnojamosios turkiškų vonių kabinos; kiniški žibintai; kišeniniai šildytuvai; klijų šildymo įrenginiai; klozetų bakeliai; klozetų puodai; klozetų sėdynės; knygų sterilizavimo aparatai; konstrukcinės viryklių plokštės; krosnelės (ne laboratorinės); krosnelių fasoninės išklojos; krosnys (ne laboratorinės); krosnys (šildymo įrenginiai); krosnių ardynai; krosnių aušinimo bakai; krosnių aušintuvai; krosnių fasoninės dalys; krosnių fasoninės išklojos; krosnių išklojos (iš ugniai atsparaus molio); krosnių metalinės konstrukcijos; krosnių pakrovimo įrenginiai; krosnių peleninės; krosnių pelenų dėžės; laboratorinės lempos; laboratoriniai degikliai; lankinės lempos; lankinių lempų angliniai elektrodai; lašelinio drėkinimo antgaliai (irigavimo reikmenys); lavos akmenys keptuvams; ledo gaminimo įrenginiai ir mašinos; lėkščių šildytuvai; lempos; lempų atšvaitai; lempų dangčiai; lempų degikliai; lempų gaubtai; lempų gaubtų laikikliai; lempų kaminėliai; lempų rėmai; lempų stiklai; lempų stikliniai

gaubtai; lygintuvų kaitintuvai; lovų šildynės; magnio siūlai (apšvietimui); maisto atliekų dehidratavimo aparatai; maisto gaminimo (virimo, kepimo) aparatai ir įrenginiai; maišikliniai vandentiekio čiaupai; metalinės šildyklės (lovai šildyti); mikrobanginės krosnelės (maisto gaminimo aparatai); mikrobangų krosnys pramonės reikmėms; motociklų lempos; namų židiniai; nardymo šviestuvai; netaškūs čiaupų antgaliai; nuotekų valymo įrenginiai; odontologų krosnelės; oro ar vandens jonizatoriai; oro dezodoravimo aparatai; oro džiovintuvai; oro filtravimo įrenginiai; oro kondicionavimo aparatai; oro kondicionavimo filtrai; oro kondicionavimo įrenginiai; oro sterilizatoriai; oro šildytuvai; oro transporto priemonių apšvietimo įrenginiai; oro valymo aparatai ir mašinos; oro valymo baktericidinės lempos; oro vėsinimo aparatai; pakabinamieji šviestuvai; panardinamieji šildytuvai; pasterizavimo aparatai; pašarų džiovinimo aparatai; pašarų džiovinimo įrenginiai; pieno šaldymo įrenginiai; pistoletiniai karšto oro pūtikliai; pisuarai (sanitariniai įtaisai); plaukiojimo baseinų chloravimo įrenginiai; plaukų džiovintuvai; plautuvės (virtuvinės); polimerizavimo įrenginiai; prausyklų rankų džiovintuvai; priekiniai automobilių žibintai; prožektoriai; radiatoriai (šildymas); radiatorių dangteliai; rankų prausyklės (sanitarinių įrenginių dalys); rezervuarų lygio reguliavimo vožtuvai; salyklo džiovyklos; sanitariniai aparatai ir įrenginiai; sanitarinių įrenginių vandentiekio vamzdžiai; saugiosios lempos; saulės kolektoriai (šildymas); saulės krosnys; saunų įrenginiai; sėdimosios vonios; sietynai; skalbyklų vandens šildytuvai; skalbimo katilai; skysčių vėsinimo įrenginiai; skystojo kuro degikliai; slėginiai vandens rezervuarai; smilkymo prietaisai (ne medicinos reikmėms); spiritiniai degikliai; sterilizatoriai; sūkuriniai vandens čiurkšlių aparatai; šachtininkų lemputės; šaldymo aparatai; šaldymo aparatai ir mašinos; šaldymo kameros; šaldymo konteineriai; šaldymo patalpos; šaldymo prietaisai ir įrenginiai; šaldymo spintos; šaldytuvai; šaldomosios vitrinos; šildymo (vandeniu) įrenginiai; šildymo aparatai; šildymo įrenginiai; šildymo katilai; šildymo katilų dūmtraukiai; šildymo katilų tiektuvai; šildymo katilų vamzdžiai; šildymo plokštės; šildomosios vitrinos; šilumokaičiai (ne mašinų dalys); šilumos akumuliatoriai; šilumos regeneratoriai; šilumos siurbliai (centrinio šildymo, cirkuliaciniai); šiukšlių degintuvai; švariosios kameros (sanitarijos įrenginiai); šventinių lempučių girliandos; šviečiamieji apšvietimo vamzdeliai; šviesadiodžio (LED) apšvietimo įrenginiai; šviesos sklaidytuvai; šviestuvai; švytintys namų numeriai; tabako aušinimo įrenginiai; tabako džiovyklos; termostatiniai vožtuvai (šildymo įrenginių dalys); toršerai; transporto priemonių apšvietimo prietaisai; transporto priemonių atšvaitai; transporto priemonių įtaisai nuo akinimo (apšvietimo įtaisai); transporto priemonių įtaisai nuo akinimo (žibintų įtaisai); transporto priemonių įtaisai nuo apšerkšnijimo; transporto priemonių langų atitirpinimo šildomieji aparatai; transporto priemonių lempos; transporto priemonių oro kondicionieriai; transporto priemonių priekiniai žibintai; transporto priemonių šildytuvai; transporto priemonių ventiliacijos (oro kondicionavimo) įrenginiai; traukos gaubtai; traukos gaubtai (laboratorijoms); traukos gaubtai (virtuvėms); tualetai (vandens klozetai); ultravioletinės lempos (ne medicinos reikmėms); vaisių džiovyklos; vamzdžiai (sanitarinių įrenginių dalys); vamzdžių čiaupai; vamzdžių čiaupai (movos); vandens aparatų reguliavimo ir apsaugos priemonės; vandens ar dujų įrenginių ir vamzdynų apsauginiai reikmenys; vandens ar dujų įrenginių ir vamzdynų reguliavimo reikmenys; vandens čiaupų tarpikliai; vandens ėmimo įrenginiai; vandens filtravimo aparatai; vandens gėlinimo įrenginiai; vandens klozetai; vandens masažo vonių įrenginiai; vandens minkštinimo aparatai ir įrenginiai; vandens nuleidimo aparatai; vandens nuleidimo įtaisai (tualetų); vandens skirstymo įrenginiai; vandens sterilizatoriai; vandens šildyklės (buteliai); vandens šildytuvai; vandens šildytuvai (prietaisai); vandens tiekimo įrenginiai; vandens valymo aparatai ir mašinos; vandens valymo įrenginiai; vandens vėsinimo įrenginiai; vandentiekio įrenginiai; ventiliacijos (oro kondicionavimo) įrenginiai ir aparatai; ventiliatoriai (oro kondicionavimas); ventiliatoriai (oro kondicionavimo įrenginių dalys); vėsinimo aparatai ir įrenginiai; vėsinimo įrenginiai ir mašinos; viryklėlės; viryklės; virtuvinės viryklės (krosnelės); vonios; vonių įrengimo reikmenys; vonių kambarių įrenginiai; vonių šildytuvai; vonių vandentiekio įrenginiai; žaizdrai; žarijų krosnelės; žindymo buteliukų elektriniai šildytuvai.

(111) **76724** (151) 2017-08-30 (180) 2027-01-19
(210) 2017 0126 (220) 2017-01-19
(732) ELGRANDAS, UAB, Savanorių pr. 192, 44151 Kaunas, LT
(540)

Šviesesniam gyvenimui

(511) 9 moksliniai, jūriniai, geodeziniai, fotografijos, kinematografijos, optiniai, svėrimo, matavimo, signalizavimo, tikrinimo (priežiūros), gelbėjimo, mokymo prietaisai ir aparatai; elektros praleidimo, perjungimo, transformavimo, akumuliavimo, reguliavimo ir valdymo aparatai ir prietaisai; garso ar vaizdo įrašymo, perdavimo ar atkūrimo aparatūra; magnetinės duomenų laikmenos, įrašų diskai; kompaktiniai diskai, universalieji skaitmeniniai (DVD) diskai ir kitos skaitmeninės įrašų laikmenos; kompiuterių programinė įranga; gesintuvai.

11 acetileno degikliai; acetileno generatoriai; acetileno žibintai; akvariumų filtravimo aparatai; akvariumų lempos (žibintai); akvariumų šildytuvai; aliejaus valymo aparatai; aliejinės lempos; apšvietimo lempos (automobiliams); apšvietimo lemputės; apšvietimo prietaisai ir įrenginiai; apšvietimo žibintai; ardeliai; atominiai reaktoriai; audinių garintuvai; automatiniai drėkinimo įrenginiai; automatiniai pelenų transportavimo įrenginiai; automobilių įtaisai nuo akinimo (žibintų įtaisai); automobilių krypties signalizatorių lempos; automobilių krypties signalizatorių lemputės; automobilių žibintai; baktericidiniai degikliai; benzininiai degikliai; bidė; boileriai (ne mašinų dalys); branduoliniai reaktoriai; branduolinio kuro ir branduolinių reakcijų lėtiklių apdorojimo įrenginiai; centrinio šildymo įrenginių plėtimosi bakai; centrinio šildymo radiatorių drėkintuvai; centrinio šildymo sistemų radiatoriai; chromatografai (pramonės reikmėms); čiaupai; daugiafunkciniai puodai; degikliai; degimo krosnys; deginimo krosnių armatūra (atramos); deglai; deguonies-vandenilio degikliai; dekoratyviniai fontanai; desikatoriai (džiovinimo aparatai); dezinfekavimo aparatai; dezinfekavimo aparatai (medicinos reikmėms); dezinfekavimo priemonių dalytuvai (tualetams); dezinfekavimo priemonių skirstytuvai (tualetams); dezodoravimo aparatai (ne asmeninio naudojimo); distiliatoriai; distiliavimo aparatai; distiliavimo kolonos; distiliavimo valymo kolonos; drėkinimo mašinos žemės ūkio reikmėms; dujinės lempos; dujiniai žiebtuvėliai; dujinių prietaisų reguliavimo ir apsaugos reikmenys; dujotiekių reguliavimo ir apsaugos reikmenys; dujų degikliai; dujų degiklių antgaliai; dujų katilai; dujų kondensatoriai (ne mašinų dalys); dujų plautuvai (skruberiai, dujinių įrenginių dalys); dujų valymo įrenginiai; dujų valytuvai (dujinių įrenginių dalys); dūmtraukiai; dūmtraukių sklendės; dūmtraukių sklendės (šildymas); duonkepės krosnys; duonos gaminimo mašinos; duonos kepimo mašinos; duonos skrudintuvai; dušai; dušo kabinos; dviračių žibintai; džiovinimo aparatai; džiovinimo aparatai ir įrenginiai; elektra šildomi patiesalai (kilimai); elektrinės gruzdintuvės; elektrinės puskojinės; elektrinės šaldymo dėžės; elektrinės šildomosios antklodės (ne medicinos reikmėms); elektrinės šildomosios pagalvėlės (paklotai) (ne medicinos reikmėms); elektrinės tortilijų keptuvės; elektrinės vaflinės; elektrinės vyno saugojimo talpyklos; elektriniai ar ne elektriniai kojų šildytuvai; elektriniai asmeniniai ventiliatoriai; elektriniai garpuodžiai; elektriniai jogurto gaminimo prietaisai; elektriniai kavinukai su koštuvais; elektriniai kavos aparatai; elektriniai maisto gaminimo autoklavai; elektriniai radiatoriai; elektriniai skalbinių džiovintuvai; elektriniai slėginiai greitpuodžiai; elektriniai slėginiai maisto gaminimo puodai; elektriniai šildymo aparatai; elektriniai šildomieji paklotai (pagalvėlės) (ne medicinos reikmėms); elektriniai šokolado fontanai; elektriniai valgio virimo reikmenys; elektriniai virduliai; elektriniai žibintuvėliai; elektrinio kaitinimo siūleliai; elektrinis šildomasis apavas; elektros išlydžio apšvietimo vamzdeliai; elektros lempos; elektros lempų siūleliai; elektros lemputės; elektros šviestuvų lizdai; fakelų vamzdžiai (naftos pramonei); fontanai; frikciniai dujų degtuvai; garbanojimo lempos; garinių šildymo įrenginių oro vožtuvai; garintuvai; garo akumuliatoriai; garo aparatai veidui (saunos); garo gaminimo įrenginiai; garo katilai (ne mašinų dalys); gatvių šviestuvai; geriamojo

vandens filtrai; gėrimų atšaldymo aparatai; gydomųjų kurortų vonios (talpyklos); gyvatukai (distiliavimo, šildymo ar vėsinimo įrenginių dalys); hidrantai; įdegimo įrenginiai (saulės vonios); kaitinimo degikliai; kaitinimo elementai; kaitinimo plokštės; Kalėdų eglučių elektros lemputės; kanalinės krosnys; karšto oro aparatai; karšto oro pirčių įrenginiai; karšto vandens šildymo įrenginiai; kavos pupelių skrudintuvai; kepimo aparatai; kepimo iešmai; kepimo iešmų suktuvai; kepimo krosnelės su besisukančiu iešmu; kepimo rėmai; kepintuvės; keptuvai; kietojo, skystojo ar dujinio kuro šildymo aparatai; kilnojamieji tualetai; kilnojamosios kalvės; kilnojamosios turkiškų vonių kabinos; kiniški žibintai; kišeniniai šildytuvai; klijų šildymo įrenginiai; klozetų bakeliai; klozetų puodai; klozetų sėdynės; knygų sterilizavimo aparatai; konstrukcinės viryklių plokštės; krosnelės (ne laboratorinės); krosnelių fasoninės išklojos; krosnys (ne laboratorinės); krosnys (šildymo įrenginiai); krosnių ardynai; krosnių aušinimo bakai; krosnių aušintuvai; krosnių fasoninės dalys; krosnių fasoninės išklojos; krosnių išklojos (iš ugniai atsparaus molio); krosnių metalinės konstrukcijos; krosnių pakrovimo įrenginiai; krosnių peleninės; krosnių pelenų dėžės; laboratorinės lempos; laboratoriniai degikliai; lankinės lempos; lankinių lempų angliniai elektrodai; lašelinio drėkinimo antgaliai (irigavimo reikmenys); lavos akmenys keptuvams; ledo gaminimo įrenginiai ir mašinos; lėkščių šildytuvai; lempos; lempų atšvaitai; lempų dangčiai; lempų degikliai; lempų gaubtai; lempų gaubtų laikikliai; lempų kaminėliai; lempų rėmai; lempų stiklai; lempų stikliniai gaubtai; lygintuvų kaitintuvai; lovų šildynės; magnio siūlai (apšvietimui); maisto atliekų dehidratavimo aparatai; maisto gaminimo (virimo, kepimo) aparatai ir įrenginiai; maišikliniai vandentiekio čiaupai; metalinės šildyklės (lovai šildyti); mikrobanginės krosnelės (maisto gaminimo aparatai); mikrobangų krosnys pramonės reikmėms; motociklų lempos; namų židiniai; nardymo šviestuvai; netaškūs čiaupų antgaliai; nuotekų valymo įrenginiai; odontologų krosnelės; oro ar vandens jonizatoriai; oro dezodoravimo aparatai; oro džiovintuvai; oro filtravimo įrenginiai; oro kondicionavimo aparatai; oro kondicionavimo filtrai; oro kondicionavimo įrenginiai; oro sterilizatoriai; oro šildytuvai; oro transporto priemonių apšvietimo įrenginiai; oro valymo aparatai ir mašinos; oro valymo baktericidinės lempos; oro vėsinimo aparatai; pakabinamieji šviestuvai; panardinamieji šildytuvai; pasterizavimo aparatai; pašarų džiovinimo aparatai; pašarų džiovinimo įrenginiai; pieno šaldymo įrenginiai; pistoletiniai karšto oro pūtikliai; pisuarai (sanitariniai įtaisai); plaukiojimo baseinų chloravimo įrenginiai; plaukų džiovintuvai; plautuvės (virtuvinės); polimerizavimo įrenginiai; prausyklų rankų džiovintuvai; priekiniai automobilių žibintai; prožektoriai; radiatoriai (šildymas); radiatorių dangteliai; rankų prausyklės (sanitarinių įrenginių dalys); rezervuarų lygio reguliavimo vožtuvai; salyklo džiovyklos; sanitariniai aparatai ir įrenginiai; sanitarinių įrenginių vandentiekio vamzdžiai; saugiosios lempos; saulės kolektoriai (šildymas); saulės krosnys; saunų įrenginiai; sėdimosios vonios; sietynai; skalbyklų vandens šildytuvai; skalbimo katilai; skysčių vėsinimo įrenginiai; skystojo kuro degikliai; slėginiai vandens rezervuarai; smilkymo prietaisai (ne medicinos reikmėms); spiritiniai degikliai; sterilizatoriai; sūkuriniai vandens čiurkšlių aparatai; šachtininkų lemputės; šaldymo aparatai; šaldymo aparatai ir mašinos; šaldymo kameros; šaldymo konteineriai; šaldymo patalpos; šaldymo prietaisai ir įrenginiai; šaldymo spintos; šaldytuvai; šaldomosios vitrinos; šildymo (vandeniu) įrenginiai; šildymo aparatai; šildymo įrenginiai; šildymo katilai; šildymo katilų dūmtraukiai; šildymo katilų tiektuvai; šildymo katilų vamzdžiai; šildymo plokštės; šildomosios vitrinos; šilumokaičiai (ne mašinų dalys); šilumos akumuliatoriai; šilumos regeneratoriai; šilumos siurbliai (centrinio šildymo, cirkuliaciniai); šiukšlių degintuvai; švariosios kameros (sanitarijos įrenginiai); šventinių lempučių girliandos; šviečiamieji apšvietimo vamzdeliai; šviesadiodžio (LED) apšvietimo įrenginiai; šviesos sklaidytuvai; šviestuvai; švytintys namų numeriai; tabako aušinimo įrenginiai; tabako džiovyklos; termostatiniai vožtuvai (šildymo įrenginių dalys); toršerai; transporto priemonių apšvietimo prietaisai; transporto priemonių atšvaitai; transporto priemonių įtaisai nuo akinimo (apšvietimo įtaisai); transporto priemonių įtaisai nuo akinimo (žibintų įtaisai); transporto priemonių įtaisai nuo apšerkšnijimo; transporto priemonių langų atitirpinimo šildomieji aparatai; transporto priemonių lempos; transporto priemonių oro kondicionieriai; transporto priemonių priekiniai žibintai; transporto

priemonių šildytuvai; transporto priemonių ventiliacijos (oro kondicionavimo) įrenginiai; traukos gaubtai; traukos gaubtai (laboratorijoms); traukos gaubtai (virtuvėms); tualetai (vandens klozetai); ultravioletinės lempos (ne medicinos reikmėms); vaisių džiovyklos; vamzdžiai (sanitarinių įrenginių dalys); vamzdžių čiaupai; vamzdžių čiaupai (movos); vandens aparatų reguliavimo ir apsaugos priemonės; vandens ar dujų įrenginių ir vamzdynų apsauginiai reikmenys; vandens ar dujų įrenginių ir vamzdynų reguliavimo reikmenys; vandens čiaupų tarpikliai; vandens ėmimo įrenginiai; vandens filtravimo aparatai; vandens gėlinimo įrenginiai; vandens klozetai; vandens masažo vonių įrenginiai; vandens minkštinimo aparatai ir įrenginiai; vandens nuleidimo aparatai; vandens nuleidimo įtaisai (tualetų); vandens skirstymo įrenginiai; vandens sterilizatoriai; vandens šildyklės (buteliai); vandens šildytuvai; vandens šildytuvai (prietaisai); vandens tiekimo įrenginiai; vandens valymo aparatai ir mašinos; vandens valymo įrenginiai; vandens vėsinimo įrenginiai; vandentiekio įrenginiai; ventiliacijos (oro kondicionavimo) įrenginiai ir aparatai; ventiliatoriai (oro kondicionavimas); ventiliatoriai (oro kondicionavimo įrenginių dalys); vėsinimo aparatai ir įrenginiai; vėsinimo įrenginiai ir mašinos; viryklėlės; viryklės; virtuvinės viryklės (krosnelės); vonios; vonių įrengimo reikmenys; vonių kambarių įrenginiai; vonių šildytuvai; vonių vandentiekio įrenginiai; žaizdrai; žarijų krosnelės; žindymo buteliukų elektriniai šildytuvai.

---

(111) **76725** (151) 2017-08-30 (180) 2027-03-02
(210) 2017 0487 (220) 2017-03-02
(732) UAB "GARDUS MAISTAS", Naugarduko g. 12, 01001 Vilnius, LT
(540)

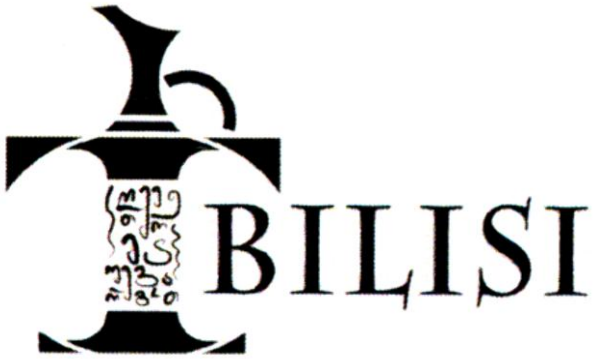

(531) 11.3.8, 27.3.15, 28.19
(511) 43 maisto ir gėrimų parūpinimo paslaugos.

---

(111) **76726** (151) 2017-08-30 (180) 2027-03-03
(210) 2017 0508 (220) 2017-03-03
(732) GINTARĖ GIRDZIJAUSKIENĖ, Upelio g. 5, Laukmėnų k., Kauno r. sav., LT
(540)

ttcentras.lt

(511) 45 alternatyvaus ginčų sprendimo paslaugos; apsauginių signalizacijų priežiūra; apsaugos paslaugos; arbitražas; asmeninė apsauga; asmeninio aprangos stiliaus konsultacijos; asmeninių laiškų rašymas; asmens kilmės tyrimai; astrologinės konsultacijos; atstovavimo bylose (bylinėjimosi) paslaugos; autorių teisių vadyba; bagažo tikrinimas saugumo tikslais; balzamavimo paslaugos; būrimo kortomis paslaugos; civilinės metrikacijos biurų paslaugos; dingusių žmonių paieška; drabužių nuoma; dvasinės konsultacijos; fizinės apsaugos konsultacijos; gaisrų

gesinimas; gamyklų tikrinimas saugumo tikslais; genealoginiai tyrimai; gesintuvų nuoma; gyvūnėlių priežiūra (šeimininkams nesant); horoskopų sudarymas; intelektinės nuosavybės konsultacijos; intelektinės nuosavybės licencijavimas; intelektinės nuosavybės teisių priežiūra (teisinių konsultacijų reikmėms); internetinių socialinių tinklų paslaugos; interneto sričių vardų nuoma; įvaikinimo agentūrų paslaugos; juridinės sutarčių derybų paslaugos (kitiems); karvelių paleidimas (specialioms progoms); kimono apsirengimo pagalba; kompiuterinių programų licencijavimas (juridinės paslaugos); kremavimas; laidojimo biurų paslaugos; laidojimo paslaugos; laidotuvių ceremonijų vedimas; lydėjimas viešosiose vietose; naktinės sargybos paslaugos; namų priežiūra; pavogtos nuosavybės ieškojimas; prarastos nuosavybės grąžinimas; priešgaisrinės signalizacijos nuoma; religinių apeigų vedimas; religinių renginių rengimas; seifų nuoma; seklių agentūrų paslaugos; spynų atrakinimas; sričių vardų registravimas (juridinės paslaugos); susitikimų paslaugos; šunų vedžiojimo paslaugos; tarpininkavimas; teisiniai tyrimai; teisinis licencijų administravimas; teisinių dokumentų rengimas; vaikų priežiūra; vakarinių drabužių nuoma; vestuvių iškilmių planavimas ir rengimas.

---

(111) **76727** (151) 2017-08-30 (180) 2027-03-03
(210) 2017 0514 (220) 2017-03-03
(732) THE GILLETTE COMPANY LLC, One Gillette Park, 02127 Boston, Massachusetts, US
(740) Aušra Pakėnienė, 50, AAA Law, J. Jasinskio g. 16 A, LT-03163 Vilnius, LT
(540)

SPUTNIK

(511) 8 elektriniai ar ne elektriniai skustuvai; skutimosi peiliukai; peiliukų dalytuvai; skutimosi peiliukų galvučių kasetės; skustuvų dėklai; skustuvų laikikliai; skutimosi reikmenų dėžutės; aukščiau išvardintų prekių dalys ir priedai.

---

(111) **76728** (151) 2017-08-30 (180) 2027-03-06
(210) 2017 0519 (220) 2017-03-06
(732) UAB TECHNODA, Vydūno al. 8-3, LT00135 Palanga,, LT
(540)



(531) 18.1.16, 26.11.8, 29.1.14
(591) mėlyna, žalia, pilka, šviesiai žalsva.
(511) 41 švietimas; mokymas; pramogos; seminarų rengimas ir vedimas.

---

(111) **76729** (151) 2017-08-30 (180) 2027-03-06
(210) 2017 0522 (220) 2017-03-06
(732) BMJ INDUSTRIES FZCO, P.O. Box: 31053, Al-Jazeera Al-Hamra, Ras Al Khaimah, AE
(740) Reda Žabolienė, 7, Advokatų profesinė bendrija „Žabolienė ir partneriai METIDA“, Verslo centras VERTAS, Gynėjų g. 16, LT-01109 Vilnius, LT
(540)

OSCAR

(511) 34 tabakas; rūkomasis mišinys (tabako pakaitalai); rūkymo reikmenys; degtukai.

---

(111) **76730** (151) 2017-08-30 (180) 2027-03-06
(210) 2017 0523 (220) 2017-03-06
(732) BMJ INDUSTRIES FZCO, P.O. Box: 31053, Al-Jazeera Al-Hamra, Ras Al Khaimah, AE
(740) Reda Žabolienė, 7, Advokatų profesinė bendrija „Žabolienė ir partneriai METIDA“, Verslo centras VERTAS, Gynėjų g. 16, LT-01109 Vilnius, LT
(540)

A&B

(511) 34 tabakas; rūkomieji mišiniai (tabako pakaitalai); rūkymo reikmenys; degtukai.

---

(111) **76731** (151) 2017-08-30 (180) 2027-03-30
(210) 2017 0755 (220) 2017-03-30
(732) UAB "SHMELLMAN", Savanorių pr. 174A, 01001 Vilnius, LT
(540)

PneumoCentras®

(531) 1.1.10, 27.5.1, 29.1.12
(591) balta, mėlyna.
(511) 37 automobilių techninė priežiūra ir taisymas.

---

(111) **76732** (151) 2017-08-30 (180) 2027-03-31
(210) 2017 0756 (220) 2017-03-31
(732) UAB "OBELIŲ GRUPĖ", Paukštininkų g. 4B, LT-56161 Kaišiadorys, LT
(740) Reda Žabolienė, 7, Advokatų profesinė bendrija „Žabolienė ir partneriai METIDA“, Verslo centras VERTAS, Gynėjų g. 16, LT-01109 Vilnius, LT

(540)



(531) 27.1.12, 27.5.24

(511) 30 majonezas; padažai (uždarai).

---

(111) **76733** (151) 2017-08-30 (180) 2027-03-31

(210) 2017 0761 (220) 2017-03-31

(732) UAB "GASTROHOLIKAS", Ševčenkos g. 16A - 301, 76256 Vilnius, LT

(740) VšĮ "Rimavičius", A. Jakšto g. 9 - 244, 01132 Vilnius, LT

(540)



(531) 4.5.21, 27.1.25

(591) tamsiai pilka.

(511) 43 apgyvendinimo biurų paslaugos (viešbučiai, pensionai); aprūpinimas maistu ir gėrimais; apšvietimo prietaisų nuoma; barų paslaugos; geriamojo vandens dalytuvų nuoma; gyvūnų pensionai; kavinių paslaugos; kavos barų paslaugos; kėdžių, stalų, staltiesių, stiklo dirbinių nuoma; kilnojamųjų statinių nuoma; laikinai apgyvendinamų svečių priėmimo paslaugos (atvykimų ir išvykimų vadyba); laikino būsto parūpinimas; lopšelių paslaugos; maisto gaminimo (virimo, kepimo) aparatų nuoma; maisto produktų meninis pjaustinėjimas; motelių paslaugos; palapinių nuoma; pensionų paslaugos; pensionų rezervavimas; poilsio stovyklaviečių paslaugos; restoranų (washoku) paslaugos; restoranų paslaugos; savitarnos restoranų paslaugos; senelių namų paslaugos; susitikimo patalpų nuoma; trumpa patalpų nuoma; trumpo poilsio stovyklų paslaugos (nuomojamos patalpos); turizmo bazių paslaugos; užkandinių paslaugos; valgyklų paslaugos; viešbučių paslaugos; viešbučių rezervavimas.

---

(111) **76734** (151) 2017-08-30 (180) 2027-04-03

(210) 2017 0767 (220) 2017-04-03

(732) ARTŪRAS TAMAŠAUSKIS, Verpėjų g, 13, LT-91265 Klaipėda, LT

(540)



(531) 26.13.1, 27.5.11, 29.1.12
(591) rusva, aukso.
(511) 43 maisto ir gėrimų parūpinimo paslaugos; laikinas apgyvendinimas.

---

(111) **76735** (151) 2017-08-30 (180) 2027-04-21
(210) 2017 0927 (220) 2017-04-21
(732) UAB SSPC REAL ESTATE, Garažų g. 18, 50313 Kaunas, LT
(540)



(531) 5.1.11, 9.1.10, 26.1.15, 29.1.13
(591) šviesiai žalia, tamsiai žalia, balta.
(511) 35 algalapių parengimas; artistų verslo vadyba; biuro mašinų ir įrengimų nuoma; buhalterinė apskaita; buhalterinė apskaita; derybos dėl verslo sutarčių (kitiems); dokumentų dauginimas; duomenų paieška kompiuterių rinkmenose (kitiems); ekonominis prognozavimas; fotokopijavimas; fotokopijavimo mašinų nuoma; gyvenimo aprašymų rašymas (kitiems); importo ir eksporto agentūrų paslaugos; informacijos indeksų sudarymas (komercijos ar reklamos reikmėms); informacijos rinkimas kompiuterinėse duomenų bazėse; informacijos sisteminimas kompiuterinėse duomenų bazėse; interneto prekyviečių teikimas prekių ir paslaugų pardavėjams bei pirkėjams; kainų palyginimo paslaugos; klientų lojalumo programų administravimas; komercijos ar pramonės vadybos pagalba; komercinė informacija ir patarimai vartotojams (konsultacijų teikimas); komercinės informacijos agentūrų paslaugos; komercinės ir verslo kontaktų informacijos teikimas; komercinio tarpininkavimo paslaugos; kompensavimo programų verslo valdyba (kitiems); kompiuterinių duomenų bazių duomenų atnaujinimas ir priežiūra; kompiuterizuotas rinkmenų (bylų) tvarkymas; laikraščių užsakymas (kitiems); laisvai samdomų paslaugų teikėjų verslo vadyba; madų šou rengimas pardavimo skatinimo reikmėms; maketavimo paslaugos reklamos tikslams; mažmeninė ar didmeninė prekyba farmacijos, veterinarijos ir higienos preparatais bei medicinos reikmenimis; modelių paslaugos (reklamos reikmėms ar pardavimui skatinti); mokesčių apskaičiavimas; mokesčių deklaracijų pildymas; mugių rengimas (komercijos ar reklamos reikmėms); naujienų apžvalgų paslaugos; nuomonių tyrimas; paieškos sistemos optimizavimas pardavimo skatinimo reikmėms; pardavimas aukcione; pardavimo stendų nuoma; parduotuvių vitrinų puošimas (tvarkymas); parodų rengimas (komercijos ar reklamos reikmėms); paslaugų nuoma (verslo pagalba); pavyzdžių platinimas; personalo komplektavimas;

personalo vadybos konsultacijos; pranešimų užrašymas (įstaigų veikla); prekybos sandorių derybos ir susitarimai (tretiesiems asmenims); prekių pardavimo skatinimas (kitiems); prekių pateikimas žiniasklaidoje pardavimo reikmėms; prekių rodymas; prekių užsakymų administracinis tvarkymas; psichologinis testavimas personalo parinkimo reikmėms; radijo reklama; rašytinių pranešimų ir duomenų registravimas; registrų informacijos atnaujinimas ir priežiūra; reklama; reklama "mokėk už paspaudimą"; reklama paštu; reklaminės medžiagos kūrimas; reklaminės medžiagos nuoma; reklaminės medžiagos tobulinimas; reklaminių filmų gamyba; reklaminių skelbimų platinimas; reklaminių tekstų rašymas; reklaminių tekstų skelbimas; reklamos agentūrų paslaugos; reklamos laiko nuoma žiniasklaidoje; reklamos pristatymas paštu; reklamos skleidimo strategijos parinkimo konsultacijos; reklamos stendų (skelbimo lentų) nuoma; reklamos vietų nuoma; rėmėjų paieška; rinkodara; rinkos nagrinėjimas; rinkotyra; samdos agentūrų paslaugos; sąskaitų būklės apyskaitų sudarymas; sąskaitų-faktūrų išrašymas; savikainos analizė; scenarijų rašymas (reklamos reikmėms); sekretoriavimas; skelbimų klijavimas; skrydžių lojalumo programų administravimas; smulkių prekių pardavimo automatų nuoma; spausdinimas (mašinėle); statybų verslo projektų vadyba; statistinių duomenų rinkimas; stenografavimas; susitikimų planavimo paslaugos (įstaigų veikla); susitikimų priminimo paslaugos (įstaigų veikla); svetainės duomenų srauto optimizavimas; tekstų dorojimas; telefoniniai atsakymai (kai abonentas nepasiekiamas); telekomunikacinių paslaugų užsakymas (kitiems); teleparduotuvių programų kūrimas; telerinkodaros paslaugos; televizijos reklama; tiekimo paslaugos kitiems (prekių ir paslaugų pirkimas kitiems verslams); trečiųjų asmenų prekių ir paslaugų licencijavimo komercinis administravimas; užsakomosios administracinio valdymo paslaugos įmonėms; verslo auditas; verslo efektyvumo (veiksmingumo) specialistų paslaugos; verslo informacija; verslo informacijos teikimas visuotinio kompiuterių tinklo svetainėse; verslo nagrinėjimas; verslo operacijų įvertinimas; verslo organizavimo konsultacijos; verslo patikrinimai; verslo perkėlimo paslaugos; verslo specialistų konsultacijos; verslo tarpininkavimo paslaugos parenkant verslininkams privačius investuotojus; verslo tyrimai; verslo vadyba (sportininkams); verslo vadybos ir organizavimo konsultacijos; verslo vadybos konsultacijos; verslo vadybos pagalba; verslo vadybos patarėjų paslaugos; viešas reklamavimas; viešasis elektroninis reklamavimas kompiuterių tinkle; viešbučių verslo vadyba; viešieji ryšiai; viešųjų ryšių strategijos parinkimo konsultacijos; žiniatinklio indeksavimas komercijos ar reklamos reikmėms.

41 abonementinių bibliotekų paslaugos; aikido mokymas; akademijos (mokymas); aprūpinimas sporto reikmenimis; arbatos gėrimo ceremonijų (sado) mokymas; asmeninių trenerių paslaugos (kūno rengybos treniruotės); asmeninių ugdomųjų forumų rengimas ir vedimas; atrakcionų parkų paslaugos; bilietų agentūrų paslaugos (pramogos); cirko pasirodymai; dainų kūrimas; dekoracijų nuoma; diskotekų paslaugos; diskotekų vedėjų paslaugos; egzaminavimas; ekskursijų vedimas; elektroninė darbalaukinė leidyba; elektroninių knygų ir žurnalų tiesioginis publikavimas; elektroninių publikacijų tiesioginis pateikimas per kompiuterių tinklą (ne parsisiunčiamųjų); estrados artistų paslaugos; filmų kūrimas (išskyrus reklaminius); fizinis lavinimas; fotografavimas; fotoreportažų rengimas; garso aparatūros nuoma; garso įrašų montavimas; garso įrašų nuoma; gestų kalbos vertimas; gimnastikos mokymas; gyvūnų dresavimas; golfo paslaugos; grožio konkursų rengimas; informacija apie poilsio ir pramogų renginius; instruktavimas; internatinės mokyklos (švietimas); įrašų studijų paslaugos; kaligrafijos paslaugos; kambarinių akvariumų nuoma; karaokės paslaugos; kasetinių vaizdo magnetofonų nuoma; kilnojamųjų bibliotekų paslaugos; kinematografijos aparatų nuoma; kino filmų demonstravimas; kino filmų nuoma; kino studijų paslaugos; klubų paslaugos (pramogos ar švietimas); knygų leidyba; kolokviumų rengimas ir vedimas; koncertų rengimas ir vedimas; konferencijų rengimas ir vedimas; kongresų rengimas ir vedimas; kultūros ar mokomųjų parodų rengimas; kūno rengybos treniruočių vedimas; lošimo namų (kazino) paslaugos; lošimų paslaugos; loterijų rengimas; madų šou rengimas (pramogų reikmėms); meno kūrinių nuoma; mikrofilmavimas; mokyklų paslaugos (švietimas); mokymas; mokymas (mažos grupės ar vieno

asmens); mokymo paslaugos naudojant imituoklius; muziejų aprūpinimas eksponavimo reikmenimis; muzikos komponavimo paslaugos; muzikos kūrimas; naktinių klubų paslaugos (pramogos); neakivaizdinis mokymas; orkestrų paslaugos; pobūvių rengimas; poilsio ir pramogų vietų paslaugos; poilsio stovyklų paslaugos (pramoginių); povandeninio plaukiojimo reikmenų nuoma; pozavimas menininkams; praktinis mokymas (parodomasis); pramoginių ar mokomųjų konkursų rengimas; pramoginių rodinių (šou) kūrimas; pramoginių rodinių (šou) rengimas; pramogų informacija; pramogų paslaugos; pramogų paviljonų paslaugos; profesijos pasirinkimo konsultacijos; profesinis mokymas ir rengimas; profesinis perkvalifikavimas; radijo ir televizijos imtuvų nuoma; radijo ir televizijos programų rengimas; radijo pramoginės laidos; religinis švietimas; reporterių paslaugos; scenarijų rašymas; scenarijų rašymas (ne reklamos reikmėms); seminarų rengimas ir vedimas; simpoziumų rengimas ir vedimas; sporto aikščių nuoma; sporto įrenginių nuoma (išskyrus transporto priemones); sporto stovyklų paslaugos; sporto varžybų tvarkaraščių sudarymas; sporto varžybų rengimas; stadionų įrenginių nuoma; subtitravimas; sveikatos klubų paslaugos (sveikatinimas ir kūno rengybos treniruotės); šokių vakarų rengimas; švietimo informacija; švietimo paslaugos; teatro ar televizijos studijų apšvietimo priemonių nuoma; teatro dekoracijų nuoma; teatro spektakliai; tekstų maketavimo paslaugos (ne reklaminių tekstų); tekstų rašymas; tekstų skelbimas (išskyrus reklaminius); televizijos pramoginės laidos; televizijos programų parūpinimas pagal pageidavimą (ne parsisiunčiamųjų); teniso kortų nuoma; tiesioginis muzikos pateikimas per kompiuterių tinklą (ne parsisiunčiamosios); tiesioginis vaizdo įrašų pateikimas per kompiuterių tinklą (ne parsisiunčiamųjų); tiesioginių laidų rengimas; ugdomasis vadovavimas (mokymas); vaikų darželiai; vaizdajuosčių (videokasečių) nuoma; vaizdajuosčių įrašymas; vaizdajuosčių redagavimas; vaizdo filmų demonstravimas; vaizdo filmų parūpinimas pagal pageidavimą (ne parsisiunčiamųjų); varjetė spektaklių pasirodymai; vertėjų žodžiu paslaugos; vertimai; videokamerų nuoma; vietų užsakymas spektakliams; zoologijos sodų paslaugos; žaidimų įrangos nuoma; žaidimų paslaugos, teikiamos tiesiogiai per kompiuterių tinklą; žaislų nuoma.

43 apgyvendinimo biurų paslaugos (viešbučiai, pensionai); aprūpinimas maistu ir gėrimais; apšvietimo prietaisų nuoma; barų paslaugos; geriamojo vandens dalytuvų nuoma; gyvūnų pensionai; kavinių paslaugos; kavos barų paslaugos; kėdžių, stalų, staltiesių, stiklo dirbinių nuoma; kilnojamųjų statinių nuoma; laikinai apgyvendinamų svečių priėmimo paslaugos (atvykimų ir išvykimų vadyba); laikino būsto parūpinimas; lopšelių paslaugos; maisto gaminimo (virimo, kepimo) aparatų nuoma; maisto produktų meninis pjaustinėjimas; motelių paslaugos; palapinių nuoma; pensionų paslaugos; pensionų rezervavimas; poilsio stovyklaviečių paslaugos; restoranų (washoku) paslaugos; restoranų paslaugos; savitarnos restoranų paslaugos; senelių namų paslaugos; susitikimo patalpų nuoma; trumpa patalpų nuoma; trumpo poilsio stovyklų paslaugos (nuomojamos patalpos); turizmo bazių paslaugos; užkandinių paslaugos; valgyklų paslaugos; viešbučių paslaugos; viešbučių rezervavimas.

---

(111) **76736** (151) 2017-08-30 (180) 2027-04-21

(210) 2017 0928 (220) 2017-04-21

(732) UAB "PANEVĖŽIO BURNOS CHIRURGIJOS CENTRAS", Ramygalos g. 21-7, 36211 Panevėžys, LT

(540)



(531) 26.1.10, 26.11.8, 27.5.10

(511) 44 akušerinės paslaugos; akvakultūros paslaugos; alternatyviosios medicinos paslaugos; apvaisinimo in vitro paslaugos; aromaterapijos paslaugos; chiropraktika; daigynų paslaugos; daržininkystė; depiliacija vašku; dirbtinio apsėklinimo paslaugos; farmacininkų konsultacijos; fizioterapija; gėlių aranžavimas; gydymo paslaugos; gyvulių auginimas; gyvūnų higieninė ir grožio priežiūra; globos namų paslaugos; grožio salonų paslaugos; kalbos terapija; kambarinių gyvūnėlių higieninė ir grožio priežiūra; kenkėjų kontrolės paslaugos (žemės ar akvakultūros ūkyje, sodininkystėje ir miškininkystėje); kenkėjų naikinimas (žemės ar akvakultūros ūkyje, sodininkystėje ir miškininkystėje); konservuoto kraujo saugyklų paslaugos; konservuotų žmogaus audinių saugyklų paslaugos; kraštovaizdžio projektavimas; kūno papuošalų vėrimas; ligoninių paslaugos; manikiūras; masažas; medicininės įrangos nuoma; medicininės konsultacijos neįgaliesiems; medicinos klinikų paslaugos; medicinos pagalba; medžių genėjimas (stačių); medžių sodinimas taršos anglies dioksidu subalansavimui; miškų atsodinimo paslaugos; odontologijos paslaugos; optikų paslaugos; ortodontinės paslaugos; paliatyvioji priežiūra; piktžolių naikinimas; plastinė chirurgija; plaukų persodinimas; plaukų stilistų ir kirpėjų paslaugos; psichologų paslaugos; reabilitacijos įstaigų paslaugos; receptų išrašymo farmacininkų paslaugos; sanatorijų paslaugos; sanitarinių įrengimų nuoma; saunų paslaugos; sergančiųjų priklausomybės ligomis reabilitacija; slaugymas (medicininis); slaugos namų paslaugos; sodininkystė; sodų ir parkų planavimas; soliariumų paslaugos; sveikatingumo centrų paslaugos; sveikatingumo SPA centrų paslaugos; sveikatos konsultacijos; sveikatos priežiūra; sveikstančiųjų slaugos namų paslaugos; tatuiravimas; telemedicinos paslaugos; trąšų ir kitų žemės ūkio chemikalų barstymas iš oro ir nuo žemės; turkiškų pirčių paslaugos; vainikų pynimas; vejų priežiūra; veterinarijos pagalba; viešųjų pirčių paslaugos (higienos reikmėms); vizažistų paslaugos; žemės ūkio įrenginių nuoma.

---

(111) **76737** (151) 2017-08-30 (180) 2027-04-21

(210) 2017 0931 (220) 2017-04-21

(732) ANDREJUS PETRUŠA, Kosmonautų g. 50, 55142 Jonava, LT

(740) UAB "IAM consultants", Kalvarijų g. 125 B, 08221 Vilnius, LT

(540)

Gera karma

(511) 5 maisto papildai,tarp jų dietinio maisto papildai, vitaminizuotii maisto papildai; sėmenų maisto papildai; gliukozės maisto papildai; kazeino maisto papildai; baltymų maisto papildai; mielių maisto papildai; alginatų maisto papildai; žiedadulkių maisto papildai; fermentų maisto papildai; lecitino maisto papildai; albumino maisto papildai; mineraliniai maisto papildai; sėmenų aliejaus

maisto papildai; bičių pikio maisto papildai; bičių pienelio maisto papildai; kviečių gemalų maisto papildai; mitybos papildai; vitaminų preparatai; vaistažolės; gydomosios trauktinės (užpilai); džiovintos ar konservuotos vaistažolės (medicinos reikmėms); gydomosios arbatos.

29 džiovinti vaisiai; džiovinti lęšiai; rapsų aliejus (maistui); maistiniai aliejai ir riebalai; saulėgrąžų aliejus (maistui); alyvų aliejus (maistui); kukurūzų aliejus (maistui); palmių aliejus (maistui); sezamų aliejus (maistui); aukščiausios kokybės pirmo spaudimo alyvuogių aliejus; jūros dumblių ekstraktai (maistui); paruošti riešutai; kokosų aliejus (maistui).

30 javainių batonėliai, tarp jų avižiniai batonėliai; baltymingieji javainių batonėliai; saldainiai (batonėliai); šokoladas (batonėliai); konditerijos gaminiai (batonėliai); grūdų produktai (batonėliai); javiniai užkandžiai; javainių užkandžių batonėliai; javainių energiniai užkandžių batonėliai; makaronai; mėsa įdaryti koldūnai (tortellini); kviečių užkandžiai; prieskoniai; maistinės kruopos; arbata; kava; paprikos (prieskoniai); prieskoniai (aštrieji); karis (prieskoniai); prieskoniai (kvapieji); sirupas (natūralus saldiklis); jūros dumbliai (prieskoniai).

35 maisto papildų, vitaminų ir vitaminų preparatų, vaistažolių ir vaistažolių ekstraktų, aliejų ir riebalų, valgomųjų jūrų dumblių, prieskonių, arbatos, kavos, džiovintų vaisių ir riešutų, maistinių batonėlių, maistinių kruopų, natūralių saldiklių sukaupimas (išskyrus vežimą) kitiems, teikiantis pirkėjams galimybę patogiai apžiūrėti ir įsigyti tų prekių mažmeninėse ir didmeninėse parduotuvėse, per užsakymams skirtus katalogus, žiniatinklio svetainėse ir teleparduotuvėse; sporto treniruočių paslaugų, asmeninių trenerių paslaugų (kūno rengybos treniruočių), sveikatos klubų paslaugų (sveikatinimo ir kūno rengybos treniruočių), mitybos mokymo paslaugų sukaupimas, teikiantis vartotojams galimybę jas patogiai palyginti ir įsigyti.

41 sporto treniruočių paslaugos; mitybos mokymas; asmeninių trenerių paslaugos (kūno rengybos treniruotės); sveikatos klubų paslaugos (sveikatinimas ir kūno rengybos treniruotės).

---

(111) **76738** (151) 2017-08-30 (180) 2027-04-21

(210) 2017 0933 (220) 2017-04-21

(732) SAULIUS JURKUS, M.Mažvydo g. 2F, 78378 Šiauliai, LT

(540)



(531) 2.3.1, 5.5.2, 27.5.14, 29.1.1

(591) aukso (geltona).

(511) 44 žmonių ar gyvūnų higieninė ir grožio priežiūra; manikiūras; pedikiūras; plaukų stilistų ir kirpėjų paslaugos; grožio salonų paslaugos.

---

(111) **76739** (151) 2017-08-30 (180) 2027-04-24
(210) 2017 0937 (220) 2017-04-24
(732) NOVARTIS AG, 4002, Basel, CH
(740) Reda Žabolienė, 7, Advokatų profesinė bendrija „Žabolienė ir partneriai METIDA“, Verslo centras VERTAS, Gynėjų g. 16, LT-01109 Vilnius, LT
(540)

GATEMEEN

(511) 5 farmaciniai preparatai žmonių reikmėms.

---

(111) **76740** (151) 2017-08-31 (180) 2026-01-19
(210) 2016 0190 (220) 2016-01-19
(732) KĘSTUTIS VIRKETIS, Laurų g. 28K, 10150 Vilnius, LT
(540)



(531) 26.3.23, 27.1.1, 29.1.12
(591) mėlyna, juoda.
(511) 45 juridinės paslaugos; asmenų ir nuosavybės apsaugos paslaugos.

---

(111) **76741** (151) 2017-08-31 (180) 2026-01-19
(210) 2016 0191 (220) 2016-01-19
(732) KĘSTUTIS VIRKETIS, Laurų g. 28K, 10150 Vilnius, LT
(540)



(531) 26.3.23, 27.1.1, 29.1.12
(591) mėlyna, juoda.
(511) 45 juridinės paslaugos; asmenų ir nuosavybės apsaugos paslaugos.

---

(111) **76742** (151) 2017-08-31 (180) 2026-03-17
(210) 2016 0644 (220) 2016-03-17
(732) UAB „ENGINEER", Tauro g. 5-218, 03106 Vilnius, LT

(540)



(531) 25.7.8, 26.3.23, 26.5.1

(511) 37 akmenų mūrijimas; alavavimas (pakartotinis); antikorozinis apdorojimas; antikorozinis transporto priemonių apdorojimas; apsauginių signalizacijų įrengimas ir taisymas; asfaltavimas; automobilių techninė priežiūra ir taisymas; avalynės taisymas; baldų apmušalų taisymas; baldų apmušimas; baldų priežiūra; baldų restauravimas; baltinių lyginimas; baltinių skalbimas; barstymas smėliu; baseinų priežiūra; biuro įrangos įtaisymas, taisymas ir priežiūra; buldozerių nuoma; dailidžių paslaugos; degiklių taisymas ir techninė priežiūra; dezinfekavimas; dirbtinio sniego dangos darymo paslaugos; drabužių garinis lyginimas; drabužių taisymas; drabužių valymas; drabužių atnaujinimas; drėkinimo įrenginių įtaisymas ir taisymas; drenažo siurblių nuoma; dūmtraukių valymas; durų ir langų įstatymas; ekskavatorių nuoma; elektros linijų taisymas; elektros prietaisų įtaisymas ir taisymas; fabrikų statyba; fotografijos aparatų taisymas; gatvių valymas; giliųjų naftos ar dujų gręžinių gręžimas; graužikų naikinimas; gręžinių gręžimas; hidroizoliavimas (pastatų); iškabų dažymas ar taisymas; kabelių tiesimas; kailių priežiūra, valymas ir taisymas; karjerų naudojimo paslaugos; kasyba; katilų valymas ir taisymas; kelių šlavimo mašinų nuoma; kelių tiesimas; keltuvų įrengimas ir taisymas; kenkėjų naikinimas (ne žemės ūkyje); kino projektorių taisymas ir techninė priežiūra; kniedijimas; kompiuterių aparatūros įtaisymas, taisymas ir techninė priežiūra; kranų nuoma (statybos įrenginiai); krosnių, židinių įrengimas ir taisymas; laikrodžių taisymas; laivų statyba; lakavimas; langų valymas; lėktuvų priežiūra ir taisymas; liftų įrengimas ir taisymas; mašinų ir mechanizmų montavimas, techninė priežiūra ir taisymas; meno kūrinių restauravimas; mugių prekystalių ir parduotuvių statyba; muzikos instrumentų derinimas; muzikos instrumentų restauravimas; naftotiekių tiesimas ir priežiūra; namų nugriovimas; odos gaminių valymas, taisymas ir priežiūra; oro kondicionavimo aparatų įtaisymas ir taisymas; padangų protektorių atnaujinimas; padangų vulkanizavimas (taisymas); pastatų izoliavimas; pastatų sandarinimas; pastatų valymas (iš išorės); pastatų valymas (iš vidaus); pastolių rinkimas (statybinių); peilių galandimas; plytų mūrijimas; povandeninės statybos; povandeninis taisymas; priešgaisrinių signalizacijų įrengimas ir taisymas; raštuotų audinių valymas; ratų balansavimas; sandėlių statymas ir remontas; santechnikos darbai; saulės skėčių taisymas; sausasis valymas; seifų (kambarių) taisymas ir techninė priežiūra; seifų taisymas ir techninė priežiūra; sienų apmušimas; sienų tapetavimas; siurblių taisymas; skalbimas; skalbimas ir lyginimas; skalbimo mašinų nuoma; skėčių taisymas; spausdintuvų kasečių pildymas; spynų taisymas; statyba; statybos informacija; statybos įrenginių nuoma; statybos konsultacijos; statybų priežiūra; stogo dengimas; sudilusių ar iš dalies išardytų mašinų ir mechanizmų atnaujinimas; sudilusių ar iš dalies išardytų variklių atnaujinimas; sugedusių transporto priemonių taisymo paslaugos; šaldymo įrangos įtaisymas ir taisymas; šildymo įrangos įtaisymas ir taisymas; šlifavimas pemza; taisyklų informacija; telefonų įrengimas ir taisymas; tinkavimas; transporto priemonių akumuliatorių įkrovimas; transporto priemonių plovimas; transporto priemonių poliravimas; transporto priemonių techninė priežiūra; transporto priemonių techninės priežiūros stotys (papildymas degalais ir remontas); transporto priemonių valymas; transporto priemonių sutepimas; transporto priemonių tepimas; trukdžių slopinimas (elektriniuose aparatuose); uostų statyba; valymo mašinų nuoma; vandens užtvarų statyba (pylimai, bangolaužiai); vidaus ir išorės dažymas; virtuvės įrangos įtaisymas.

(111) **76743** (151) 2017-08-31 (180) 2027-01-31
(210) 2017 0216 (220) 2017-01-31
(732) UAB „ŽINIŲ RADIJAS", A.Smetonos g. 6, LT-01115 Vilnius, LT
(740) Reda Žabolienė, 7, Advokatų profesinė bendrija „Žabolienė ir partneriai METIDA“, Verslo centras VERTAS, Gynėjų g. 16, LT-01109 Vilnius, LT
(540)



(531) 25.1.9, 26.4.18, 27.5.22, 29.1.14
(591) balta, geltona, raudona, oranžinė.
(511) 16 spaudiniai; mokomoji medžiaga ir vaizdinės priemonės; informaciniai biuleteniai; spausdintiniai leidiniai; katalogai; kalendoriai; brošiūros; grafinės reprodukcijos; žurnalai (periodiniai leidiniai); laikraščiai; žinynai; knygos; popieriniai ar kartoniniai plakatai; pašto atvirukai; pašto ženklai; albumai; almanachai; mokymo medžiaga (išskyrus aparatūrą).

35 verslo vadybos pagalba; prekių pardavimo skatinimas (kitiems); verslo specialistų konsultacijos; verslo vadybos patarėjų paslaugos; kompiuterizuotas rinkmenų (bylų) tvarkymas; informacijos rinkimas ir sisteminimas kompiuterinėse duomenų bazėse; kompiuterinių duomenų bazių duomenų atnaujinimas ir priežiūra; duomenų bazių vadybos pagalba (komercijos ar reklamos reikmėms); verslo perkėlimo paslaugos; komercinės informacijos agentūrų paslaugos; pavyzdžių platinimas (komercijos ar reklamos reikmėms); prekių rodymas; reklama (per visuotinį kompiuterių tinklą); reklama; radijo reklama; reklaminių skelbimų platinimas; mugių rengimas (komercijos ar reklamos reikmėms); importo ir eksporto agentūrų paslaugos; verslo informacija; rinkotyra.

38 telekomunikacijos; telekomunikacinio prijungimo prie visuotinio kompiuterių tinklo parūpinimas; kompiuterizuotas pranešimų ir vaizdų perdavimas; ryšiai per kompiuterių terminalus; palydovinis perdavimas; ryšiai per pluoštinį optinį tinklą; elektroninio pašto perdavimas; pranešimų siuntimo aparatų nuoma; naudotojų kreipties į visuotinį kompiuterių tinklą parūpinimas; radijo transliavimas; televizijos transliavimas; internetinių pokalbių svetainių parūpinimas; tiesioginio ryšio forumų parūpinimas.

41 švietimas; pramogos; sportinė ir kultūrinė veikla; radijo pramoginės laidos; radijo ir televizijos programų rengimas.

---

(111) **76744** (151) 2017-08-31 (180) 2027-02-03
(210) 2017 0258 (220) 2017-02-03
(732) UAB SCAMA QUALITY SOLUTIONS, Sv. Stepono g. 7, LT-01139 Vilnius, LT

(540)

MANŌN MONDĀN

(531) 27.5.22, 28.19

(511) 25 drabužiai, apranga, avalynė, galvos apdangalai.

---

(111) **76745** (151) 2017-08-31 (180) 2027-04-04

(210) 2017 0780 (220) 2017-04-04

(732) UAB „SAKALAS", Liepkalnio g.148, 02121 Vilnius, LT

(740) Tatjana Sterlina, 37, UAB "Intels", Naugarduko g. 32 / 2, LT-03225 Vilnius, LT

(540)

MAMOS SKANĖSTAI

(511) 29 aguročių tyrė; ajvar (konservuotos paprikos); alavijai (žmonių maistui); albuminas (kulinarijos reikmėms); albumininis pienas; alginatai (kulinarijos reikmėms); aliejai (maistui); alyvų aliejus (maistui); ančiuviai (negyvi); ant iešmelių kepti vištienos gabaliukai (yakitori); apdorotų vaisių kompozicijos; aromatizuoti riešutai; aukščiausios kokybės pirmo spaudimo alyvuogių aliejus; austrės (negyvos); avižų pienas; avokadų trintinys (gvakamolė); baklažanų tyrė; baltymingasis pienas; bekoniena; buljonai; bulviniai virtiniai; bulvių dribsniai; bulvių sklindžiai; bulvių traškučiai; citrinų sultys (kulinarijos reikmėms); cukruoti riešutai; cukruoti vaisiai; daržovių putėsiai; daržovių salotos; daržovių sriubų ruošiniai; daržovių sultys (maistui ruošti); daržovių tyrė; datulės; dešrainių dešrelės; dešros; dešros tešloje; dygliuotieji omarai (negyvi); drebučiai; džiovinti kokosų riešutai; džiovintos daržovės; falafeliai; gaivieji kiaušininiai kokteiliai; gyvuliniai riebalai (maistui); gyvulių kaulų smegenys (maistui); grietinė; grietinėlė (pieno produktas); grietininis kremas; holoturijos (negyvos); humusas (avinžirnių pasta); ikrai; imbierinė uogienė; jauniklių paukštiena; jogurtas; jūros dumblių ekstraktai (maistui); jūrų moliuskai (negyvi); kakavos sviestas (maistui); kefyras; kepenys; kepenų pastos; kepenų paštetas; kepti ant grotelių mėsos patiekalai (galbi); kiauliena; kiaušiniai; kiaušinių baltymai; kiaušinių milteliai; kiaušinių tryniai; kimči (fermentuotos daržovės); kokosų aliejus (maistui); kokosų pienas; kokosų pienas (kulinarijos reikmėms); kokosų pieno gėrimai; kokosų riebalai; kokosų sviestas; kompotai; konservuota mėsa; konservuota mėsa (skardinėse); konservuota žuvis; konservuota žuvis (skardinėse); konservuoti artišokai; konservuoti česnakai; konservuoti grybai; konservuoti lęšiukai; konservuoti svogūnai; konservuoti trumai (grybai); konservuoti vaisiai; konservuoti vaisiai (skardinėse); konservuoti žirneliai; konservuotos alyvos; konservuotos daržovės; konservuotos daržovės (skardinėse); konservuotos pupos; konservuotos sojų pupelės (maistui); konservuotos uogos; korėjietiškas jautienos patiekalas (bulgogi); kornišonai (jauni agurkėliai); kraujinė dešra; krevetėlės (negyvos); krevetės (negyvos); kroketai; kukurūzų aliejus (maistui); kukurūzų miltų dešrainiai; kumysas; kumpiai; lašišos (negyvos); laukinių paukščių bei žvėrių mėsa (laukiniena); lecitinas (kulinarijos

reikmėms); lydyti kiauliniai taukai; liofilizuota mėsa; liofilizuotos daržovės; maistiniai riebalai; maistiniai žuvų klijai; margarinas; marmeladas; mėsa; mėsos drebučiai; mėsos ekstraktai; mėsos gaminiai; midijos (negyvos); migdolų pienas; migdolų pienas (kulinarijos reikmėms); migdolų pieno gėrimai; moliuskai (negyvi); naminiai paukščiai (mėsos produktai); natūralios ar dirbtinės dešrų žarnos; neriebūs bulvių traškučiai; obuolių tyrė; omarai (negyvi); palmių aliejus (maistui); palmių riešutų aliejus (maistui); paruošti lazdynų riešutai; paruošti riešutai; paruošti saldieji kukurūzai; paruošti žemės riešutai; paruošti žuvų ikrai; paruoštos saulėgrąžų sėklos; paruoštos sėklos; paruoštos valgomosios skruzdžių lervos (escamoles); pektinas (kulinarijos reikmėms); pienas; pieno fermentai (kulinarijos reikmėms); pieno gėrimai (pieno pagrindu); pieno išrūgos; pieno kokteiliai; pieno milteliai; pieno pakaitalai; pieno produktai; pieno raugas (sūriams gaminti); pikuliai; plakta grietinėlė; pomidorų pasta; pomidorų piurė; pomidorų sultys (maistui ruošti); rapsų aliejus (maistui); rauginti kopūstai; razinos; riaženka (fermentuotas kaitintas pienas); riebalinės medžiagos (maistinių riebalų gamybai); riebūs sumuštinių mišiniai; riešutiniai užtepai; ryžių pienas; ryžių pienas (kulinarijos reikmėms); rūgpienis; sardinės (negyvos); saulėgrąžų aliejus (maistui); sėmenų aliejus (kulinarijos reikmėms); sezamų aliejus (maistui); sezamų sviestas; silkės (negyvos); skrudinti jūros augalai; smulkinti migdolai; sojos pienas; sojos pupelių aliejus (maistui); sojos pupelių varškė; spanguolių padažai (kompotai); spiritu konservuoti vaisiai; sraigių kiaušinėliai (maistui); sriubos; sriubų koncentratai; sriubų ruošiniai; sūdyta žuvis; sūdyti mėsos produktai; sultiniai; sultinių koncentratai; sultinių ruošiniai; sūris; sutirštintas pienas; sviestas; svogūnų griežiniai; šalčiu džiovinta mėsa; šalčiu džiovintos daržovės; šaldyti vaisiai; šilkaverpių lėliukės (žmonių maistui); tunai (negyvi); uogienės; vaisiniai užkandžiai; vaisių kompotai; vaisių minkštimas; vaisių salotos; vaisių traškučiai; vaisių želė; vaisių žievelės; valgomieji kaulų taukai; valgomieji vabzdžiai (negyvi); varškė; vėžiagyviai (negyvi); vėžiai (negyvi); virtos, keptos daržovės; žarnokai; želatina; žemės riešutų pienas; žemės riešutų pienas (kulinarijos reikmėms); žemės riešutų pieno gėrimai; žemės riešutų sviestas; žiedadulkės (paruoštos maistui); žuvies gaminiai; žuvys (negyvos); žuvų filė; žuvų miltai (žmonių maistui); žuvų putėsiai.

30 actas; agavų sirupas (natūralus saldiklis); alaus actas; anyžių sėklos; arabiškos daržovių salotos su traiškytais kviečiais ir aliejumi (tabulė); arbata su ledais; arbata; arbatžolių gėrimai; aromatiniai preparatai (maistui); aštrūs marinuotų daržovių prieskoniai (su garstyčiomis); augaliniai preparatai, naudojami kaip kavos pakaitalai; avižiniai maisto produktai; avižiniai miltai; avižų dribsniai; avižų grūstmilčiai; baltymingieji javainių batonėliai; bandelės; bandelės su įdaru (baozi); bičių pienelis; bičių pikis (propolis); biskvitai; blynai; blynų vyniotiniai su sūrio ar daržovių įdaru (takos); bulviniai miltai; buritai; chalva; ciberžolė; cikorija (kavos pakaitalas); cinamonas (prieskonis); cukrinis (veidrodinis) glajus; cukrus; desertiniai putėsiai (konditerija); dešrainiai (sumuštiniai); dešrų rišamosios medžiagos; dribsniai (grūdų produktai); duona; duonos trupiniai; džiūvėsiai; garstyčios; garstyčių milteliai; gėlės ar lapai, naudojami kaip arbatos pakaitalai; gėrimų aromatinės medžiagos (išskyrus eterinius aliejus); glitimas (paruoštas maistui); glitimo priedai (kulinarijos reikmėms); gliukozė (kulinarijos reikmėms); greitai paruošiami ryžiai; grūdų produktai; gvazdikėliai (prieskoniai); įdaryti virtiniai; įdaryti virtiniai (jiaozi); imbieras (prieskonis); imbieriniai meduoliai; japoniškas makaronų patiekalas (ramen); japoniški pikantiški blynai (okonomiyaki); javainiai (dribsniai su priedais); javainių batonėliai; javiniai užkandžiai; jūros dumbliai (prieskoniai); jūros vanduo (maistui virti); kakava; kakavos gėrimai; kakavos gėrimai su pienu; kapariai (prieskoniai); karamelės (saldainiai); karamelizuotas sutirštintas pienas; karis (prieskoniai); kava; kavos aromatinės medžiagos; kavos gėrimai; kavos gėrimai su pienu; kavos pakaitalai; kečupas (pomidorų padažas); kepimo milteliai; kepimo soda (sodos bikarbonatas kepimo reikmėms); kepiniai; kepinių aromatinės medžiagos (išskyrus eterinius aliejus); kepinių glajus (cukraus glajus); kepinių sausieji mišiniai; kepinių tešla; konditerijos gaminiai; konditerijos gaminiai (Kalėdų eglutėms puošti); konditerijos gaminiai su migdolais; konditerinė tešla; konservuotos prieskoninės žolės (prieskoniai); korėjietiškas ryžių patiekalas (gimbap); kramtomoji guma; krekeriai (užkandžių sausainiai); kukurūzai (malti); kukurūzai (skrudinti); kukurūzai

(smulkinti); kukurūzai (spraginti); kukurūziniai miltai; kukurūzų dribsniai; kukurūzų košė; kukurūzų kruopos; kukurūzų spragėsiai; kumpio aptepai; kuskusas (manų kruopos); kvapieji pipirai; kviečių gemalai (žmonių maistui); kvietiniai miltai; lakricos lazdelės (konditerija); lakštiniai (makaronai); ledai; ledas (šaldymui); ledinukai; ledo kubeliai; ledų rišamosios medžiagos; liofilizuoti makaronų patiekalai; liofilizuoti ryžių patiekalai; lukštenti miežiai; lukštentos avižos; maistinės aromatinės medžiagos (išskyrus eterinius aliejus); maistinės kruopos; maistinis krakmolas; maisto konservavimo druska; maisto produktų esencijos (išskyrus eterines esencijas ir eterinius aliejus); majonezas; makaronai; makaronų padažas; makaronų tešla; malti česnakai (prieskoniai); maltozė; manų kruopos; marcipanai; marinatai; medus; melasa (maistui); melasos sirupas; mėsa įdaryti koldūnai; mėsėčiai (koldūnai); mėsos minkštinimo medžiagos (buities reikmėms); mėsos padažai; mėtos (konditerijai); mielės; miežiniai miltai; migdoliniai sausainiai (konditerijos gaminiai); migdolų tešla; miltai; miltiniai konditerijos gaminiai; miltiniai virtiniai; minkšta ryžių masė (kulinarijos reikmėms); mišiniai japoniškiems pikantiškiems blynams (okonomiyaki) gaminti; muskatų riešutai; natūralios saldinamosios medžiagos; natūralus ar dirbtinis ledas; negydomosios trauktinės (užpilai); nerauginta duona; neskrudinta kava; padažai (uždarai); palmių cukrus; paprikos (prieskoniai); paruošti lakštinių patiekalai; paruoštos sėklos (prieskoniams); pastilės (konditerija); pestas (padažas); picos; pikalilis (marinatas su pjaustytomis daržovėmis ir aštriais prieskoniais); pipirai; pyragai; pyragai su aštriu vaisių įdaru (quiches); pyragai su mėsos įdaru; pyragai su pašteto įdaru; pyragaičiai su įdaru (kepiniai); pyragėliai su daržovių įdaru (pavasariniai pyragėliai); pyragų tešla; plaktos grietinėlės tirštikliai; ploni makaronai (vermišeliai); pomidorų padažas; pralinė (trinti riešutai su cukrumi); prieskoniai; prieskoniai (aštrieji); prieskoniai (kvapieji); prieskoniai (padažai); pudingai; pupiniai miltai; ramunėlių gėrimai; raugai; riešutų miltai; ryžiai; ryžiai su daržovėmis ir jautiena (bibimbap); ryžių kepiniai; ryžių kukuliai (onigiris); ryžių pudingas; ryžių užkandžiai; rupūs kukurūziniai miltai; sago kruopos; saldainiai (ledinukai); saldainiai su minkštu įdaru; saldieji konditerijos gaminiai; saldymedžiai (konditerija); saldus pieniškas padažas su miltais; saldžios bandelės; saldžiosios kepinių puošmenos; salierų druska; salyklas (žmonių valgiui); salykliniai sausainiai; salyklo ekstraktas (maistui); salotų uždarai; sausainiai; sausieji mišiniai valgomiesiems ledams gaminti; sėmenys (kulinarijos reikmėms) (prieskoniai); sezamo sėklos (prieskoniai); smulkinti miežiai; sojiniai miltai; sojos pupelių pasta (prieskoniai); sojų padažas; spagečiai; sumuštiniai; sūrainiai (sumuštiniai); suši; šafranas (prieskonis); šalčiu džiovinti makaronų patiekalai; šalčiu džiovinti ryžių patiekalai; šaldytas jogurtas (konditeriniai ledai); šaltmėtiniai saldainiai; šerbetas (ledai); šokoladas ir šokoladiniai saldainiai; šokoladinės kepinių puošmenos; šokoladiniai putėsiai; šokoladiniai užtepai; šokoladiniai užtepai su riešutais; šokolado gėrimai; šokolado gėrimai su pienu; šokoladu glaistyti riešutai; tapijoka; tapijokos miltai; tešla; tešlainiai; tešlos fermentai; tirštieji uždarai su vaisiais (prieskoniai); tirštikliai (valgių virimui); tortai; tortilijos; vafliai; vaisiniai ledai; vaisių drebučiai (konditerija); vaisių tyrės (padažai); valgomasis popierius; valgomasis ryžių popierius; valgomieji ledai; valgomoji druska; vanilės aromatinės medžiagos (kulinarijos reikmėms); vanilinas (vanilės pakaitalas); vermišeliai (makaronai); vyno akmuo (kalio tartratas) (kulinarijos reikmėms); žemės riešutų konditerijos gaminiai; žvaigždanyžiai.

---

(111) **76746** (151) 2017-08-31 (180) 2027-04-04

(210) 2017 0781 (220) 2017-04-04

(732) UAB „SAKALAS", Liepkalnio g.148, 02121 Vilnius, LT

(740) Tatjana Sterlina, 37, UAB "Intels", Naugarduko g. 32 / 2, LT-03225 Vilnius, LT

(540)



(531) 24.17.25, 27.1.25

(511) 29 aguročių tyrė; ajvar (konservuotos paprikos); alavijai (žmonių maistui); albuminas (kulinarijos reikmėms); albumininis pienas; alginatai (kulinarijos reikmėms); aliejai (maistui); alyvų aliejus (maistui); ančiuviai (negyvi); ant iešmelių kepti vištienos gabaliukai (yakitori); apdorotų vaisių kompozicijos; aromatizuoti riešutai; aukščiausios kokybės pirmo spaudimo alyvuogių aliejus; austrės (negyvos); avižų pienas; avokadų trintinys (gvakamolė); baklažanų tyrė; baltymingasis pienas; bekoniena; buljonai; bulviniai virtiniai; bulvių dribsniai; bulvių sklindžiai; bulvių traškučiai; citrinų sultys (kulinarijos reikmėms); cukruoti riešutai; cukruoti vaisiai; daržovių putėsiai; daržovių salotos; daržovių sriubų ruošiniai; daržovių sultys (maistui ruošti); daržovių tyrė; datulės; dešrainių dešrelės; dešros; dešros tešloje; dygliuotieji omarai (negyvi); drebučiai; džiovinti kokosų riešutai; džiovintos daržovės; falafeliai; gaivieji kiaušininiai kokteiliai; gyvuliniai riebalai (maistui); gyvulių kaulų smegenys (maistui); grietinė; grietinėlė (pieno produktas); grietininis kremas; holoturijos (negyvos); humusas (avinžirnių pasta); ikrai; imbierinė uogienė; jauniklių paukštiena; jogurtas; jūros dumblių ekstraktai (maistui); jūrų moliuskai (negyvi); kakavos sviestas (maistui); kefyras; kepenys; kepenų pastos; kepenų paštetas; kepti ant grotelių mėsos patiekalai (galbi); kiauliena; kiaušiniai; kiaušinių baltymai; kiaušinių milteliai; kiaušinių tryniai; kimči (fermentuotos daržovės); kokosų aliejus (maistui); kokosų pienas; kokosų pienas (kulinarijos reikmėms); kokosų pieno gėrimai; kokosų riebalai; kokosų sviestas; kompotai; konservuota mėsa; konservuota mėsa (skardinėse); konservuota žuvis; konservuota žuvis (skardinėse); konservuoti artišokai; konservuoti česnakai; konservuoti grybai; konservuoti lęšiukai; konservuoti svogūnai; konservuoti trumai (grybai); konservuoti vaisiai; konservuoti vaisiai (skardinėse); konservuoti žirneliai; konservuotos alyvos; konservuotos daržovės; konservuotos daržovės (skardinėse); konservuotos pupos; konservuotos sojų pupelės (maistui); konservuotos uogos; korėjietiškas jautienos patiekalas (bulgogi); kornišonai (jauni agurkėliai); kraujinė dešra; krevetėlės (negyvos); krevetės (negyvos); kroketai; kukurūzų aliejus (maistui); kukurūzų miltų dešrainiai; kumysas; kumpiai; lašišos (negyvos); laukinių paukščių bei žvėrių mėsa (laukiniena); lecitinas (kulinarijos reikmėms); lydyti kiauliniai taukai; liofilizuota mėsa; liofilizuotos daržovės; maistiniai riebalai; maistiniai žuvų klijai; margarinas; marmeladas; mėsa; mėsos drebučiai; mėsos ekstraktai; mėsos gaminiai; midijos (negyvos); migdolų pienas; migdolų pienas (kulinarijos reikmėms); migdolų pieno gėrimai; moliuskai (negyvi); naminiai paukščiai (mėsos produktai); natūralios ar dirbtinės dešrų žarnos; neriebūs bulvių traškučiai; obuolių tyrė; omarai (negyvi); palmių aliejus (maistui); palmių riešutų aliejus (maistui); paruošti lazdynų riešutai; paruošti riešutai; paruošti saldieji kukurūzai; paruošti žemės riešutai; paruošti žuvų ikrai; paruoštos saulėgrąžų sėklos; paruoštos sėklos; paruoštos valgomosios skruzdžių lervos (escamoles); pektinas (kulinarijos reikmėms); pienas; pieno fermentai (kulinarijos reikmėms); pieno gėrimai (pieno pagrindu); pieno išrūgos; pieno kokteiliai; pieno milteliai; pieno pakaitalai; pieno produktai; pieno raugas (sūriams gaminti); pikuliai; plakta grietinėlė; pomidorų pasta; pomidorų piurė; pomidorų sultys (maistui ruošti); rapsų aliejus (maistui); rauginti kopūstai; razinos; riaženka (fermentuotas kaitintas pienas); riebalinės medžiagos (maistinių riebalų gamybai); riebūs sumuštinių mišiniai; riešutiniai užtepai; ryžių pienas; ryžių pienas (kulinarijos reikmėms); rūgpienis; sardinės (negyvos); saulėgrąžų aliejus (maistui); sėmenų aliejus (kulinarijos reikmėms); sezamų aliejus (maistui); sezamų sviestas; silkės (negyvos); skrudinti jūros augalai; smulkinti migdolai; sojos pienas; sojos pupelių aliejus

(maistui); sojos pupelių varškė; spanguolių padažai (kompotai); spiritu konservuoti vaisiai; sraigių kiaušinėliai (maistui); sriubos; sriubų koncentratai; sriubų ruošiniai; sūdyta žuvis; sūdyti mėsos produktai; sultiniai; sultinių koncentratai; sultinių ruošiniai; sūris; sutirštintas pienas; sviestas; svogūnų griežiniai; šalčiu džiovinta mėsa; šalčiu džiovintos daržovės; šaldyti vaisiai; šilkaverpių lėliukės (žmonių maistui); tunai (negyvi); uogienės; vaisiniai užkandžiai; vaisių kompotai; vaisių minkštimas; vaisių salotos; vaisių traškučiai; vaisių želė; vaisių žievelės; valgomieji kaulų taukai; valgomieji vabzdžiai (negyvi); varškė; vėžiagyviai (negyvi); vėžiai (negyvi); virtos, keptos daržovės; žarnokai; želatina; žemės riešutų pienas; žemės riešutų pienas (kulinarijos reikmėms); žemės riešutų pieno gėrimai; žemės riešutų sviestas; žiedadulkės (paruoštos maistui); žuvies gaminiai; žuvys (negyvos); žuvų filė; žuvų miltai (žmonių maistui); žuvų putėsiai.

30 actas; agavų sirupas (natūralus saldiklis); alaus actas; anyžių sėklos; arabiškos daržovių salotos su traiškytais kviečiais ir aliejumi (tabulė); arbata su ledais; arbata; arbatžolių gėrimai; aromatiniai preparatai (maistui); aštrūs marinuotų daržovių prieskoniai (su garstyčiomis); augaliniai preparatai, naudojami kaip kavos pakaitalai; avižiniai maisto produktai; avižiniai miltai; avižų dribsniai; avižų grūstmilčiai; baltymingieji javainių batonėliai; bandelės; bandelės su įdaru (baozi); bičių pienelis; bičių pikis (propolis); biskvitai; blynai; blynų vyniotiniai su sūrio ar daržovių įdaru (takos); bulviniai miltai; buritai; chalva; ciberžolė; cikorija (kavos pakaitalas); cinamonas (prieskonis); cukrinis (veidrodinis) glajus; cukrus; desertiniai putėsiai (konditerija); dešrainiai (sumuštiniai); dešrų rišamosios medžiagos; dribsniai (grūdų produktai); duona; duonos trupiniai; džiūvėsiai; garstyčios; garstyčių milteliai; gėlės ar lapai, naudojami kaip arbatos pakaitalai; gėrimų aromatinės medžiagos (išskyrus eterinius aliejus); glitimas (paruoštas maistui); glitimo priedai (kulinarijos reikmėms); gliukozė (kulinarijos reikmėms); greitai paruošiami ryžiai; grūdų produktai; gvazdikėliai (prieskoniai); įdaryti virtiniai; įdaryti virtiniai (jiaozi); imbieras (prieskonis); imbieriniai meduoliai; japoniškas makaronų patiekalas (ramen); japoniški pikantiški blynai (okonomiyaki); javainiai (dribsniai su priedais); javainių batonėliai; javiniai užkandžiai; jūros dumbliai (prieskoniai); jūros vanduo (maistui virti); kakava; kakavos gėrimai; kakavos gėrimai su pienu; kapariai (prieskoniai); karamelės (saldainiai); karamelizuotas sutirštintas pienas; karis (prieskoniai); kava; kavos aromatinės medžiagos; kavos gėrimai; kavos gėrimai su pienu; kavos pakaitalai; kečupas (pomidorų padažas); kepimo milteliai; kepimo soda (sodos bikarbonatas kepimo reikmėms); kepiniai; kepinių aromatinės medžiagos (išskyrus eterinius aliejus); kepinių glajus (cukraus glajus); kepinių sausieji mišiniai; kepinių tešla; konditerijos gaminiai; konditerijos gaminiai (Kalėdų eglutėms puošti); konditerijos gaminiai su migdolais; konditerinė tešla; konservuotos prieskoninės žolės (prieskoniai); korėjietiškas ryžių patiekalas (gimbap); kramtomoji guma; krekeriai (užkandžių sausainiai); kukurūzai (malti); kukurūzai (skrudinti); kukurūzai (smulkinti); kukurūzai (spraginti); kukurūziniai miltai; kukurūzų dribsniai; kukurūzų košė; kukurūzų kruopos; kukurūzų spragėsiai; kumpio aptepai; kuskusas (manų kruopos); kvapieji pipirai; kviečių gemalai (žmonių maistui); kvietiniai miltai; lakricos lazdelės (konditerija); lakštiniai (makaronai); ledai; ledas (šaldymui); ledinukai; ledo kubeliai; ledų rišamosios medžiagos; liofilizuoti makaronų patiekalai; liofilizuoti ryžių patiekalai; lukštenti miežiai; lukštentos avižos; maistinės aromatinės medžiagos (išskyrus eterinius aliejus); maistinės kruopos; maistinis krakmolas; maisto konservavimo druska; maisto produktų esencijos (išskyrus eterines esencijas ir eterinius aliejus); majonezas; makaronai; makaronų padažas; makaronų tešla; malti česnakai (prieskoniai); maltozė; manų kruopos; marcipanai; marinatai; medus; melasa (maistui); melasos sirupas; mėsa įdaryti koldūnai; mėsėčiai (koldūnai); mėsos minkštinimo medžiagos (buities reikmėms); mėsos padažai; mėtos (konditerijai); mielės; miežiniai miltai; migdoliniai sausainiai (konditerijos gaminiai); migdolų tešla; miltai; miltiniai konditerijos gaminiai; miltiniai virtiniai; minkšta ryžių masė (kulinarijos reikmėms); mišiniai japoniškiems pikantiškiems blynams (okonomiyaki) gaminti; muskatų riešutai; natūralios saldinamosios medžiagos; natūralus ar dirbtinis ledas; negydomosios trauktinės (užpilai); nerauginta duona; neskrudinta kava; padažai (uždarai); palmių cukrus; paprikos (prieskoniai); paruošti lakštinių patiekalai; paruoštos sėklos (prieskoniams); pastilės

(konditerija); pestas (padažas); picos; pikalilis (marinatas su pjaustytomis daržovėmis ir aštriais prieskoniais); pipirai; pyragai; pyragai su aštriu vaisių įdaru (quiches); pyragai su mėsos įdaru; pyragai su pašteto įdaru; pyragaičiai su įdaru (kepiniai); pyragėliai su daržovių įdaru (pavasariniai pyragėliai); pyragų tešla; plaktos grietinėlės tirštikliai; ploni makaronai (vermišeliai); pomidorų padažas; pralinė (trinti riešutai su cukrumi); prieskoniai; prieskoniai (aštrieji); prieskoniai (kvapieji); prieskoniai (padažai); pudingai; pupiniai miltai; ramunėlių gėrimai; raugai; riešutų miltai; ryžiai; ryžiai su daržovėmis ir jautiena (bibimbap); ryžių kepiniai; ryžių kukuliai (onigiris); ryžių pudingas; ryžių užkandžiai; rupūs kukurūziniai miltai; sago kruopos; saldainiai (ledinukai); saldainiai su minkštu įdaru; saldieji konditerijos gaminiai; saldymedžiai (konditerija); saldus pieniškas padažas su miltais; saldžios bandelės; saldžiosios kepinių puošmenos; salierų druska; salyklas (žmonių valgiui); salykliniai sausainiai; salyklo ekstraktas (maistui); salotų uždarai; sausainiai; sausieji mišiniai valgomiesiems ledams gaminti; sėmenys (kulinarijos reikmėms) (prieskoniai); sezamo sėklos (prieskoniai); smulkinti miežiai; sojiniai miltai; sojos pupelių pasta (prieskoniai); sojų padažas; spagečiai; sumuštiniai; sūrainiai (sumuštiniai); suši; šafranas (prieskonis); šalčiu džiovinti makaronų patiekalai; šalčiu džiovinti ryžių patiekalai; šaldytas jogurtas (konditeriniai ledai); šaltmėtiniai saldainiai; šerbetas (ledai); šokoladas ir šokoladiniai saldainiai; šokoladinės kepinių puošmenos; šokoladiniai putėsiai; šokoladiniai užtepai; šokoladiniai užtepai su riešutais; šokolado gėrimai; šokolado gėrimai su pienu; šokoladu glaistyti riešutai; tapijoka; tapijokos miltai; tešla; tešlainiai; tešlos fermentai; tirštieji uždarai su vaisiais (prieskoniai); tirštikliai (valgių virimui); tortai; tortilijos; vafliai; vaisiniai ledai; vaisių drebučiai (konditerija); vaisių tyrės (padažai); valgomasis popierius; valgomasis ryžių popierius; valgomieji ledai; valgomoji druska; vanilės aromatinės medžiagos (kulinarijos reikmėms); vanilinas (vanilės pakaitalas); vermišeliai (makaronai); vyno akmuo (kalio tartratas) (kulinarijos reikmėms); žemės riešutų konditerijos gaminiai; žvaigždanyžiai.

---

(111) **76747** (151) 2017-08-31 (180) 2027-04-04

(210) 2017 0782 (220) 2017-04-04

(732) UAB "SAKALAS", Liepkalnio g.148, 02121 Vilnius, LT

(740) Tatjana Sterlina, 37, UAB "Intels", Naugarduko g. 32 / 2, LT-03225 Vilnius, LT

(540)

TAIP GAMINA TIK MAMA:)

(511) 29 aguročių tyrė; ajvar (konservuotos paprikos); alavijai (žmonių maistui); albuminas (kulinarijos reikmėms); albumininis pienas; alginatai (kulinarijos reikmėms); aliejai (maistui); alyvų aliejus (maistui); ančiuviai (negyvi); ant iešmelių kepti vištienos gabaliukai (yakitori); apdorotų vaisių kompozicijos; aromatizuoti riešutai; aukščiausios kokybės pirmo spaudimo alyvuogių aliejus; austrės (negyvos); avižų pienas; avokadų trintinys (gvakamolė); baklažanų tyrė; baltymingasis pienas; bekoniena; buljonai; bulviniai virtiniai; bulvių dribsniai; bulvių sklindžiai; bulvių traškučiai; citrinų sultys (kulinarijos reikmėms); cukruoti riešutai; cukruoti vaisiai; daržovių putėsiai; daržovių salotos; daržovių sriubų ruošiniai; daržovių sultys (maistui ruošti); daržovių tyrė; datulės; dešrainių dešrelės; dešros; dešros tešloje; dygliuotieji omarai (negyvi); drebučiai; džiovinti kokosų riešutai; džiovintos daržovės; falafeliai; gaivieji kiaušininiai kokteiliai; gyvuliniai riebalai (maistui); gyvulių kaulų smegenys (maistui); grietinė; grietinėlė (pieno produktas); grietininis kremas; holoturijos (negyvos); humusas (avinžirnių pasta); ikrai; imbierinė uogienė; jauniklių paukštiena; jogurtas; jūros dumblių ekstraktai (maistui); jūrų moliuskai (negyvi); kakavos sviestas (maistui); kefyras; kepenys; kepenų pastos; kepenų paštetas; kepti ant grotelių mėsos patiekalai (galbi); kiauliena; kiaušiniai; kiaušinių baltymai; kiaušinių milteliai; kiaušinių tryniai; kimči (fermentuotos daržovės); kokosų aliejus (maistui); kokosų pienas; kokosų pienas (kulinarijos reikmėms); kokosų pieno gėrimai; kokosų riebalai; kokosų sviestas; kompotai; konservuota mėsa;

konservuota mėsa (skardinėse); konservuota žuvis; konservuota žuvis (skardinėse); konservuoti artišokai; konservuoti česnakai; konservuoti grybai; konservuoti lęšiukai; konservuoti svogūnai; konservuoti trumai (grybai); konservuoti vaisiai; konservuoti vaisiai (skardinėse); konservuoti žirneliai; konservuotos alyvos; konservuotos daržovės; konservuotos daržovės (skardinėse); konservuotos pupos; konservuotos sojų pupelės (maistui); konservuotos uogos; korėjietiškas jautienos patiekalas (bulgogi); kornišonai (jauni agurkėliai); kraujinė dešra; krevetėlės (negyvos); krevetės (negyvos); kroketai; kukurūzų aliejus (maistui); kukurūzų miltų dešrainiai; kumysas; kumpiai; lašišos (negyvos); laukinių paukščių bei žvėrių mėsa (laukiniena); lecitinas (kulinarijos reikmėms); lydyti kiauliniai taukai; liofilizuota mėsa; liofilizuotos daržovės; maistiniai riebalai; maistiniai žuvų klijai; margarinas; marmeladas; mėsa; mėsos drebučiai; mėsos ekstraktai; mėsos gaminiai; midijos (negyvos); migdolų pienas; migdolų pienas (kulinarijos reikmėms); migdolų pieno gėrimai; moliuskai (negyvi); naminiai paukščiai (mėsos produktai); natūralios ar dirbtinės dešrų žarnos; neriebūs bulvių traškučiai; obuolių tyrė; omarai (negyvi); palmių aliejus (maistui); palmių riešutų aliejus (maistui); paruošti lazdynų riešutai; paruošti riešutai; paruošti saldieji kukurūzai; paruošti žemės riešutai; paruošti žuvų ikrai; paruoštos saulėgrąžų sėklos; paruoštos sėklos; paruoštos valgomosios skruzdžių lervos (escamoles); pektinas (kulinarijos reikmėms); pienas; pieno fermentai (kulinarijos reikmėms); pieno gėrimai (pieno pagrindu); pieno išrūgos; pieno kokteiliai; pieno milteliai; pieno pakaitalai; pieno produktai; pieno raugas (sūriams gaminti); pikuliai; plakta grietinėlė; pomidorų pasta; pomidorų piurė; pomidorų sultys (maistui ruošti); rapsų aliejus (maistui); rauginti kopūstai; razinos; riaženka (fermentuotas kaitintas pienas); riebalinės medžiagos (maistinių riebalų gamybai); riebūs sumuštinių mišiniai; riešutiniai užtepai; ryžių pienas; ryžių pienas (kulinarijos reikmėms); rūgpienis; sardinės (negyvos); saulėgrąžų aliejus (maistui); sėmenų aliejus (kulinarijos reikmėms); sezamų aliejus (maistui); sezamų sviestas; silkės (negyvos); skrudinti jūros augalai; smulkinti migdolai; sojos pienas; sojos pupelių aliejus (maistui); sojos pupelių varškė; spanguolių padažai (kompotai); spiritu konservuoti vaisiai; sraigių kiaušinėliai (maistui); sriubos; sriubų koncentratai; sriubų ruošiniai; sūdyta žuvis; sūdyti mėsos produktai; sultiniai; sultinių koncentratai; sultinių ruošiniai; sūris; sutirštintas pienas; sviestas; svogūnų griežiniai; šalčiu džiovinta mėsa; šalčiu džiovintos daržovės; šaldyti vaisiai; šilkaverpių lėliukės (žmonių maistui); tunai (negyvi); uogienės; vaisiniai užkandžiai; vaisių kompotai; vaisių minkštimas; vaisių salotos; vaisių traškučiai; vaisių želė; vaisių žievelės; valgomieji kaulų taukai; valgomieji vabzdžiai (negyvi); varškė; vėžiagyviai (negyvi); vėžiai (negyvi); virtos, keptos daržovės; žarnokai; želatina; žemės riešutų pienas; žemės riešutų pienas (kulinarijos reikmėms); žemės riešutų pieno gėrimai; žemės riešutų sviestas; žiedadulkės (paruoštos maistui); žuvies gaminiai; žuvys (negyvos); žuvų filė; žuvų miltai (žmonių maistui); žuvų putėsiai.

30 actas; agavų sirupas (natūralus saldiklis); alaus actas; anyžių sėklos; arabiškos daržovių salotos su traiškytais kviečiais ir aliejumi (tabulė); arbata su ledais; arbata; arbatžolių gėrimai; aromatiniai preparatai (maistui); aštrūs marinuotų daržovių prieskoniai (su garstyčiomis); augaliniai preparatai, naudojami kaip kavos pakaitalai; avižiniai maisto produktai; avižiniai miltai; avižų dribsniai; avižų grūstmilčiai; baltymingieji javainių batonėliai; bandelės; bandelės su įdaru (baozi); bičių pienelis; bičių pikis (propolis); biskvitai; blynai; blynų vyniotiniai su sūrio ar daržovių įdaru (takos); bulviniai miltai; buritai; chalva; ciberžolė; cikorija (kavos pakaitalas); cinamonas (prieskonis); cukrinis (veidrodinis) glajus; cukrus; desertiniai putėsiai (konditerija); dešrainiai (sumuštiniai); dešrų rišamosios medžiagos; dribsniai (grūdų produktai); duona; duonos trupiniai; džiūvėsiai; garstyčios; garstyčių milteliai; gėlės ar lapai, naudojami kaip arbatos pakaitalai; gėrimų aromatinės medžiagos (išskyrus eterinius aliejus); glitimas (paruoštas maistui); glitimo priedai (kulinarijos reikmėms); gliukozė (kulinarijos reikmėms); greitai paruošiami ryžiai; grūdų produktai; gvazdikėliai (prieskoniai); įdaryti virtiniai; įdaryti virtiniai (jiaozi); imbieras (prieskonis); imbieriniai meduoliai; japoniškas makaronų patiekalas (ramen); japoniški pikantiški blynai (okonomiyaki); javainiai (dribsniai su priedais); javainių batonėliai; javiniai užkandžiai; jūros dumbliai (prieskoniai); jūros vanduo (maistui virti); kakava; kakavos gėrimai; kakavos gėrimai su pienu;

kapariai (prieskoniai); karamelės (saldainiai); karamelizuotas sutirštintas pienas; karis (prieskoniai); kava; kavos aromatinės medžiagos; kavos gėrimai; kavos gėrimai su pienu; kavos pakaitalai; kečupas (pomidorų padažas); kepimo milteliai; kepimo soda (sodos bikarbonatas kepimo reikmėms); kepiniai; kepinių aromatinės medžiagos (išskyrus eterinius aliejus); kepinių glajus (cukraus glajus); kepinių sausieji mišiniai; kepinių tešla; konditerijos gaminiai; konditerijos gaminiai (Kalėdų eglutėms puošti); konditerijos gaminiai su migdolais; konditerinė tešla; konservuotos prieskoninės žolės (prieskoniai); korėjietiškas ryžių patiekalas (gimbap); kramtomoji guma; krekeriai (užkandžių sausainiai); kukurūzai (malti); kukurūzai (skrudinti); kukurūzai (smulkinti); kukurūzai (spraginti); kukurūziniai miltai; kukurūzų dribsniai; kukurūzų košė; kukurūzų kruopos; kukurūzų spragėsiai; kumpio aptepai; kuskusas (manų kruopos); kvapieji pipirai; kviečių gemalai (žmonių maistui); kvietiniai miltai; lakricos lazdelės (konditerija); lakštiniai (makaronai); ledai; ledas (šaldymui); ledinukai; ledo kubeliai; ledų rišamosios medžiagos; liofilizuoti makaronų patiekalai; liofilizuoti ryžių patiekalai; lukštenti miežiai; lukštentos avižos; maistinės aromatinės medžiagos (išskyrus eterinius aliejus); maistinės kruopos; maistinis krakmolas; maisto konservavimo druska; maisto produktų esencijos (išskyrus eterines esencijas ir eterinius aliejus); majonezas; makaronai; makaronų padažas; makaronų tešla; malti česnakai (prieskoniai); maltozė; manų kruopos; marcipanai; marinatai; medus; melasa (maistui); melasos sirupas; mėsa įdaryti koldūnai; mėsėčiai (koldūnai); mėsos minkštinimo medžiagos (buities reikmėms); mėsos padažai; mėtos (konditerijai); mielės; miežiniai miltai; migdoliniai sausainiai (konditerijos gaminiai); migdolų tešla; miltai; miltiniai konditerijos gaminiai; miltiniai virtiniai; minkšta ryžių masė (kulinarijos reikmėms); mišiniai japoniškiems pikantiškiems blynams (okonomiyaki) gaminti; muskatų riešutai; natūralios saldinamosios medžiagos; natūralus ar dirbtinis ledas; negydomosios trauktinės (užpilai); nerauginta duona; neskrudinta kava; padažai (uždarai); palmių cukrus; paprikos (prieskoniai); paruošti lakštinių patiekalai; paruoštos sėklos (prieskoniams); pastilės (konditerija); pestas (padažas); picos; pikalilis (marinatas su pjaustytomis daržovėmis ir aštriais prieskoniais); pipirai; pyragai; pyragai su aštriu vaisių įdaru (quiches); pyragai su mėsos įdaru; pyragai su pašteto įdaru; pyragaičiai su įdaru (kepiniai); pyragėliai su daržovių įdaru (pavasariniai pyragėliai); pyragų tešla; plaktos grietinėlės tirštikliai; ploni makaronai (vermišeliai); pomidorų padažas; pralinė (trinti riešutai su cukrumi); prieskoniai; prieskoniai (aštrieji); prieskoniai (kvapieji); prieskoniai (padažai); pudingai; pupiniai miltai; ramunėlių gėrimai; raugai; riešutų miltai; ryžiai; ryžiai su daržovėmis ir jautiena (bibimbap); ryžių kepiniai; ryžių kukuliai (onigiris); ryžių pudingas; ryžių užkandžiai; rupūs kukurūziniai miltai; sago kruopos; saldainiai (ledinukai); saldainiai su minkštu įdaru; saldieji konditerijos gaminiai; saldymedžiai (konditerija); saldus pieniškas padažas su miltais; saldžios bandelės; saldžiosios kepinių puošmenos; salierų druska; salyklas (žmonių valgiui); salykliniai sausainiai; salyklo ekstraktas (maistui); salotų uždarai; sausainiai; sausieji mišiniai valgomiesiems ledams gaminti; sėmenys (kulinarijos reikmėms) (prieskoniai); sezamo sėklos (prieskoniai); smulkinti miežiai; sojiniai miltai; sojos pupelių pasta (prieskoniai); sojų padažas; spagečiai; sumuštiniai; sūrainiai (sumuštiniai); suši; šafranas (prieskonis); šalčiu džiovinti makaronų patiekalai; šalčiu džiovinti ryžių patiekalai; šaldytas jogurtas (konditeriniai ledai); šaltmėtiniai saldainiai; šerbetas (ledai); šokoladas ir šokoladiniai saldainiai; šokoladinės kepinių puošmenos; šokoladiniai putėsiai; šokoladiniai užtepai; šokoladiniai užtepai su riešutais; šokolado gėrimai; šokolado gėrimai su pienu; šokoladu glaistyti riešutai; tapijoka; tapijokos miltai; tešla; tešlainiai; tešlos fermentai; tirštieji uždarai su vaisiais (prieskoniai); tirštikliai (valgių virimui); tortai; tortilijos; vafliai; vaisiniai ledai; vaisių drebučiai (konditerija); vaisių tyrės (padažai); valgomasis popierius; valgomasis ryžių popierius; valgomieji ledai; valgomoji druska; vanilės aromatinės medžiagos (kulinarijos reikmėms); vanilinas (vanilės pakaitalas); vermišeliai (makaronai); vyno akmuo (kalio tartratas) (kulinarijos reikmėms); žemės riešutų konditerijos gaminiai; žvaigždanyžiai.

(111) **76748** (151) 2017-08-31 (180) 2027-04-04
(210) 2017 0783 (220) 2017-04-04
(732) UAB „SAKALAS", Liepkalnio g.148, 02121 Vilnius, LT
(740) Tatjana Sterlina, 37, UAB "Intels", Naugarduko g. 32 / 2, LT-03225 Vilnius, LT
(540)



(531) 2.3.6, 9.1.10, 26.1.14, 29.1.14
(591) raudona, geltona, juoda, balta.
(511) 29 aguročių tyrė; ajvar (konservuotos paprikos); alavijai (žmonių maistui); albuminas (kulinarijos reikmėms); albumininis pienas; alginatai (kulinarijos reikmėms); aliejai (maistui); alyvų aliejus (maistui); ančiuviai (negyvi); ant iešmelių kepti vištienos gabaliukai (yakitori); apdorotų vaisių kompozicijos; aromatizuoti riešutai; aukščiausios kokybės pirmo spaudimo alyvuogių aliejus; austrės (negyvos); avižų pienas; avokadų trintinys (gvakamolė); baklažanų tyrė; baltymingasis pienas; bekoniena; buljonai; bulviniai virtiniai; bulvių dribsniai; bulvių sklindžiai; bulvių traškučiai; citrinų sultys (kulinarijos reikmėms); cukruoti riešutai; cukruoti vaisiai; daržovių putėsiai; daržovių salotos; daržovių sriubų ruošiniai; daržovių sultys (maistui ruošti); daržovių tyrė; datulės; dešrainių dešrelės; dešros; dešros tešloje; dygliuotieji omarai (negyvi); drebučiai; džiovinti kokosų riešutai; džiovintos daržovės; falafeliai; gaivieji kiaušininiai kokteiliai; gyvuliniai riebalai (maistui); gyvulių kaulų smegenys (maistui); grietinė; grietinėlė (pieno produktas); grietininis kremas; holoturijos (negyvos); humusas (avinžirnių pasta); ikrai; imbierinė uogienė; jauniklių paukštiena; jogurtas; jūros dumblių ekstraktai (maistui); jūrų moliuskai (negyvi); kakavos sviestas (maistui); kefyras; kepenys; kepenų pastos; kepenų paštetas; kepti ant grotelių mėsos patiekalai (galbi); kiauliena; kiaušiniai; kiaušinių baltymai; kiaušinių milteliai; kiaušinių tryniai; kimči (fermentuotos daržovės); kokosų aliejus (maistui); kokosų pienas; kokosų pienas (kulinarijos reikmėms); kokosų pieno gėrimai; kokosų riebalai; kokosų sviestas; kompotai; konservuota mėsa; konservuota mėsa (skardinėse); konservuota žuvis; konservuota žuvis (skardinėse); konservuoti artišokai; konservuoti česnakai; konservuoti grybai; konservuoti lęšiukai; konservuoti svogūnai; konservuoti trumai (grybai); konservuoti vaisiai; konservuoti vaisiai (skardinėse); konservuoti žirneliai; konservuotos alyvos; konservuotos daržovės; konservuotos daržovės (skardinėse); konservuotos pupos; konservuotos sojų pupelės (maistui); konservuotos uogos; korėjietiškas jautienos patiekalas (bulgogi); kornišonai (jauni agurkėliai); kraujinė dešra; krevetėlės (negyvos); krevetės (negyvos); kroketai; kukurūzų aliejus (maistui); kukurūzų miltų dešrainiai; kumysas; kumpiai; lašišos (negyvos); laukinių paukščių bei žvėrių mėsa (laukiniena); lecitinas (kulinarijos reikmėms); lydyti kiauliniai taukai; liofilizuota mėsa; liofilizuotos daržovės; maistiniai riebalai; maistiniai žuvų klijai; margarinas; marmeladas; mėsa; mėsos drebučiai; mėsos ekstraktai; mėsos gaminiai; midijos (negyvos); migdolų pienas; migdolų pienas (kulinarijos reikmėms); migdolų pieno gėrimai; moliuskai (negyvi); naminiai paukščiai (mėsos produktai); natūralios ar dirbtinės dešrų žarnos; neriebūs bulvių traškučiai; obuolių tyrė; omarai (negyvi); palmių aliejus (maistui); palmių riešutų aliejus (maistui); paruošti lazdynų riešutai; paruošti riešutai; paruošti saldieji kukurūzai; paruošti žemės riešutai; paruošti žuvų ikrai; paruoštos saulėgrąžų sėklos; paruoštos

sėklos; paruoštos valgomosios skruzdžių lervos (escamoles); pektinas (kulinarijos reikmėms); pienas; pieno fermentai (kulinarijos reikmėms); pieno gėrimai (pieno pagrindu); pieno išrūgos; pieno kokteiliai; pieno milteliai; pieno pakaitalai; pieno produktai; pieno raugas (sūriams gaminti); pikuliai; plakta grietinėlė; pomidorų pasta; pomidorų piurė; pomidorų sultys (maistui ruošti); rapsų aliejus (maistui); rauginti kopūstai; razinos; riaženka (fermentuotas kaitintas pienas); riebalinės medžiagos (maistinių riebalų gamybai); riebūs sumuštinių mišiniai; riešutiniai užtepai; ryžių pienas; ryžių pienas (kulinarijos reikmėms); rūgpienis; sardinės (negyvos); saulėgrąžų aliejus (maistui); sėmenų aliejus (kulinarijos reikmėms); sezamų aliejus (maistui); sezamų sviestas; silkės (negyvos); skrudinti jūros augalai; smulkinti migdolai; sojos pienas; sojos pupelių aliejus (maistui); sojos pupelių varškė; spanguolių padažai (kompotai); spiritu konservuoti vaisiai; sraigių kiaušinėliai (maistui); sriubos; sriubų koncentratai; sriubų ruošiniai; sūdyta žuvis; sūdyti mėsos produktai; sultiniai; sultinių koncentratai; sultinių ruošiniai; sūris; sutirštintas pienas; sviestas; svogūnų griežiniai; šalčiu džiovinta mėsa; šalčiu džiovintos daržovės; šaldyti vaisiai; šilkaverpių lėliukės (žmonių maistui); tunai (negyvi); uogienės; vaisiniai užkandžiai; vaisių kompotai; vaisių minkštimas; vaisių salotos; vaisių traškučiai; vaisių želė; vaisių žievelės; valgomieji kaulų taukai; valgomieji vabzdžiai (negyvi); varškė; vėžiagyviai (negyvi); vėžiai (negyvi); virtos, keptos daržovės; žarnokai; želatina; žemės riešutų pienas; žemės riešutų pienas (kulinarijos reikmėms); žemės riešutų pieno gėrimai; žemės riešutų sviestas; žiedadulkės (paruoštos maistui); žuvies gaminiai; žuvys (negyvos); žuvų filė; žuvų miltai (žmonių maistui); žuvų putėsiai.

30 actas; agavų sirupas (natūralus saldiklis); alaus actas; anyžių sėklos; arabiškos daržovių salotos su traiškytais kviečiais ir aliejumi (tabulė); arbata su ledais; arbata; arbatžolių gėrimai; aromatiniai preparatai (maistui); aštrūs marinuotų daržovių prieskoniai (su garstyčiomis); augaliniai preparatai, naudojami kaip kavos pakaitalai; avižiniai maisto produktai; avižiniai miltai; avižų dribsniai; avižų grūstmilčiai; baltymingieji javainių batonėliai; bandelės; bandelės su įdaru (baozi); bičių pienelis; bičių pikis (propolis); biskvitai; blynai; blynų vyniotiniai su sūrio ar daržovių įdaru (takos); bulviniai miltai; buritai; chalva; ciberžolė; cikorija (kavos pakaitalas); cinamonas (prieskonis); cukrinis (veidrodinis) glajus; cukrus; desertiniai putėsiai (konditerija); dešrainiai (sumuštiniai); dešrų rišamosios medžiagos; dribsniai (grūdų produktai); duona; duonos trupiniai; džiūvėsiai; garstyčios; garstyčių milteliai; gėlės ar lapai, naudojami kaip arbatos pakaitalai; gėrimų aromatinės medžiagos (išskyrus eterinius aliejus); glitimas (paruoštas maistui); glitimo priedai (kulinarijos reikmėms); gliukozė (kulinarijos reikmėms); greitai paruošiami ryžiai; grūdų produktai; gvazdikėliai (prieskoniai); įdaryti virtiniai; įdaryti virtiniai (jiaozi); imbieras (prieskonis); imbieriniai meduoliai; japoniškas makaronų patiekalas (ramen); japoniški pikantiški blynai (okonomiyaki); javainiai (dribsniai su priedais); javainių batonėliai; javiniai užkandžiai; jūros dumbliai (prieskoniai); jūros vanduo (maistui virti); kakava; kakavos gėrimai; kakavos gėrimai su pienu; kapariai (prieskoniai); karamelės (saldainiai); karamelizuotas sutirštintas pienas; karis (prieskoniai); kava; kavos aromatinės medžiagos; kavos gėrimai; kavos gėrimai su pienu; kavos pakaitalai; kečupas (pomidorų padažas); kepimo milteliai; kepimo soda (sodos bikarbonatas kepimo reikmėms); kepiniai; kepinių aromatinės medžiagos (išskyrus eterinius aliejus); kepinių glajus (cukraus glajus); kepinių sausieji mišiniai; kepinių tešla; konditerijos gaminiai; konditerijos gaminiai (Kalėdų eglutėms puošti); konditerijos gaminiai su migdolais; konditerinė tešla; konservuotos prieskoninės žolės (prieskoniai); korėjietiškas ryžių patiekalas (gimbap); kramtomoji guma; krekeriai (užkandžių sausainiai); kukurūzai (malti); kukurūzai (skrudinti); kukurūzai (smulkinti); kukurūzai (spraginti); kukurūziniai miltai; kukurūzų dribsniai; kukurūzų košė; kukurūzų kruopos; kukurūzų spragėsiai; kumpio aptepai; kuskusas (manų kruopos); kvapieji pipirai; kviečių gemalai (žmonių maistui); kvietiniai miltai; lakricos lazdelės (konditerija); lakštiniai (makaronai); ledai; ledas (šaldymui); ledinukai; ledo kubeliai; ledų rišamosios medžiagos; liofilizuoti makaronų patiekalai; liofilizuoti ryžių patiekalai; lukštenti miežiai; lukštentos avižos; maistinės aromatinės medžiagos (išskyrus eterinius aliejus); maistinės kruopos; maistinis krakmolas; maisto konservavimo druska; maisto produktų esencijos (išskyrus eterines esencijas ir eterinius aliejus);

majonezas; makaronai; makaronų padažas; makaronų tešla; malti česnakai (prieskoniai); maltozė; manų kruopos; marcipanai; marinatai; medus; melasa (maistui); melasos sirupas; mėsa įdaryti koldūnai; mėsėčiai (koldūnai); mėsos minkštinimo medžiagos (buities reikmėms); mėsos padažai; mėtos (konditerijai); mielės; miežiniai miltai; migdoliniai sausainiai (konditerijos gaminiai); migdolų tešla; miltai; miltiniai konditerijos gaminiai; miltiniai virtiniai; minkšta ryžių masė (kulinarijos reikmėms); mišiniai japoniškiems pikantiškiems blynams (okonomiyaki) gaminti; muskatų riešutai; natūralios saldinamosios medžiagos; natūralus ar dirbtinis ledas; negydomosios trauktinės (užpilai); nerauginta duona; neskrudinta kava; padažai (uždarai); palmių cukrus; paprikos (prieskoniai); paruošti lakštinių patiekalai; paruoštos sėklos (prieskoniams); pastilės (konditerija); pestas (padažas); picos; pikalilis (marinatas su pjaustytomis daržovėmis ir aštriais prieskoniais); pipirai; pyragai; pyragai su aštriu vaisių įdaru (quiches); pyragai su mėsos įdaru; pyragai su pašteto įdaru; pyragaičiai su įdaru (kepiniai); pyragėliai su daržovių įdaru (pavasariniai pyragėliai); pyragų tešla; plaktos grietinėlės tirštikliai; ploni makaronai (vermišeliai); pomidorų padažas; pralinė (trinti riešutai su cukrumi); prieskoniai; prieskoniai (aštrieji); prieskoniai (kvapieji); prieskoniai (padažai); pudingai; pupiniai miltai; ramunėlių gėrimai; raugai; riešutų miltai; ryžiai; ryžiai su daržovėmis ir jautiena (bibimbap); ryžių kepiniai; ryžių kukuliai (onigiris); ryžių pudingas; ryžių užkandžiai; rupūs kukurūziniai miltai; sago kruopos; saldainiai (ledinukai); saldainiai su minkštu įdaru; saldieji konditerijos gaminiai; saldymedžiai (konditerija); saldus pieniškas padažas su miltais; saldžios bandelės; saldžiosios kepinių puošmenos; salierų druska; salyklas (žmonių valgiui); salykliniai sausainiai; salyklo ekstraktas (maistui); salotų uždarai; sausainiai; sausieji mišiniai valgomiesiems ledams gaminti; sėmenys (kulinarijos reikmėms) (prieskoniai); sezamo sėklos (prieskoniai); smulkinti miežiai; sojiniai miltai; sojos pupelių pasta (prieskoniai); sojų padažas; spagečiai; sumuštiniai; sūrainiai (sumuštiniai); suši; šafranas (prieskonis); šalčiu džiovinti makaronų patiekalai; šalčiu džiovinti ryžių patiekalai; šaldytas jogurtas (konditeriniai ledai); šaltmėtiniai saldainiai; šerbetas (ledai); šokoladas ir šokoladiniai saldainiai; šokoladinės kepinių puošmenos; šokoladiniai putėsiai; šokoladiniai užtepai; šokoladiniai užtepai su riešutais; šokolado gėrimai; šokolado gėrimai su pienu; šokoladu glaistyti riešutai; tapijoka; tapijokos miltai; tešla; tešlainiai; tešlos fermentai; tirštieji uždarai su vaisiais (prieskoniai); tirštikliai (valgių virimui); tortai; tortilijos; vafliai; vaisiniai ledai; vaisių drebučiai (konditerija); vaisių tyrės (padažai); valgomasis popierius; valgomasis ryžių popierius; valgomieji ledai; valgomoji druska; vanilės aromatinės medžiagos (kulinarijos reikmėms); vanilinas (vanilės pakaitalas); vermišeliai (makaronai); vyno akmuo (kalio tartratas) (kulinarijos reikmėms); žemės riešutų konditerijos gaminiai; žvaigždanyžiai.

---

(111) **76749** (151) 2017-08-31 (180) 2027-04-04

(210) 2017 0784 (220) 2017-04-04

(732) UAB "JOLDIJA", Verslo g. 2, Kumpių k., 54311 Kauno r. sav., LT

(740) Ignas Jurkynas, Verslo g. 2, Kumpių k., 54311 Kauno r. sav., LT

(540)

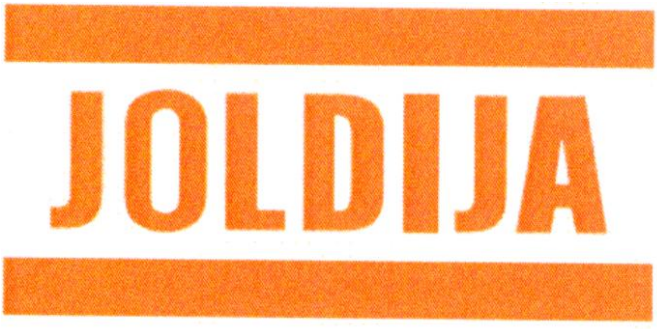

(531) 26.11.8, 27.5.11, 29.1.12

(591) oranžinė.

(511) 6 alavas; aliuminio folija; aliuminio viela; aliuminis; ankerinės plokštės; antifrikciniai metalai; antkapių bronziniai dirbiniai; antrankiai; ąsiniai varžtai; aukso lydmetaliai; babitas; baltoji (alavuota) skarda; baltosios (alavuotos) skardos tara; bėgių tvarslės; berilis; betono metalinės armuojamosios medžiagos; bliumai (metalurgija); bronza; bronza (meno dirbiniai); bronziniai antkapiniai paminklai; centrinio šildymo sistemų metaliniai vamzdynai; centrinio šildymo sistemų metaliniai vamzdžiai; centrinio šildymo sistemų metaliniai vamzdžiai ir vamzdynai; chromas; chromo rūdos; cinkas; cirkonis; durų geležiniai apkaustai; durų strektės (ne elektrinės); durų uždarymo įtaisai (ne elektriniai); elektroniniai seifai; ferochromas; ferotitanas; ferovolframas; fiksavimo varžtai; galenitas (švino rūda); galvijų grandinės; geležies dirbiniai (smulkieji); geležies rūdos; geležies ruošiniai; geležinė viela; geležinės juostos; geležiniai priekalėliai; geležinių juostų įtempimo įtaisai (tempimo jungtys); geležinkelio iešmai; geležinkelio iešmų smailės; geležinkelio metalai; geležis (feromolibdenas); germanis; gyvulių skambalėliai; hafnis; hidroizoliacijos metaliniai statybiniai elementai; indis; inkarai; inkaro plokštės; įtempiamosios trauklės; kabliai (kopimo); kabliukai (metalo gaminiai); kadmis; karštai valcuoti plieniniai strypai; keleivinių keltuvų (funikulierių) bėgių metalai; kietieji lydmetaliai; kilnojamieji metaliniai statiniai; kilnojamieji priekalai; kobaltas (neapdorotas); konservų dėžutės; konservų skardinės; kreipiamieji metaliniai bėgiai; langų atidarymo mechanizmai (ne elektriniai); langų geležiniai apkaustai; langų skląsčiai; langų skridiniai; langų uždarymo mechanizmai (ne elektriniai); lankai (geležiniai); lankų plienas; laukinių gyvūnų spąstai; limonitas; magnis; manganas; melchioras; metalinė baldų furnitūra; metalinė karstų furnitūra; metalinė langų furnitūra; metalinė litavimo viela; metalinė lovų furnitūra; metalinė statybinė armatūra; metalinė statybinė sienų apdaila; metalinė stogo danga su fotoelementais; metalinė stogo hidroizoliacija; metalinė vyniojimo ir pakavimo folija; metalinės antkapinės stelos; metalinės antkapių lentelės; metalinės antkapių plokštės; metalinės apkabos; metalinės arklidės; metalinės atramos; metalinės automobilių spynos; metalinės baliustrados; metalinės butelių kapsulės; metalinės čiuožyklos (konstrukcijos); metalinės dėžės; metalinės durys; metalinės durų rankenos; metalinės durų staktos; metalinės etiketės; metalinės grandinės; metalinės grandinių jungiamosios grandys; metalinės grindinio plokštės; metalinės grindinio trinkelės; metalinės grindys; metalinės grindų plytelės; metalinės grindų plytelių dangos; metalinės grotelės; metalinės identifikavimo apyrankės; metalinės identifikavimo plokštelės; metalinės įlaidinės sienelės; metalinės įrankių dėžutės (tuščios); metalinės įrankių skrynelės (tuščios); metalinės iškabos; metalinės juostelės; metalinės kapų tvorelės; metalinės kelių apsauginės užtvaros; metalinės kiaulidės; metalinės kilnojamosios kopėčios; metalinės kilpos; metalinės kniedės; metalinės konservų dėžutės; metalinės kopėčios; metalinės krepšių pakabos; metalinės krosnių grotelės; metalinės krovinių apkabos; metalinės krovinių juostos; metalinės krovinių pakabos; metalinės laiptų pakopos; metalinės laiškų dėžutės; metalinės langinės; metalinės lanksčiųjų žarnų ritės (ne mechaninės); metalinės lanksčiųjų žarnų vijimo ritės (ne mechaninės); metalinės lauko langinės; metalinės ledo formos; metalinės lovelinės čerpės; metalinės lubos; metalinės mašinų diržų armavimo medžiagos; metalinės mašinų pavarų diržų sankabos; metalinės numerių plokštelės; metalinės pakavimo juostos; metalinės paminklinės lentos; metalinės paminklinės plokštės; metalinės paplūdimio kabinos; metalinės pastatų dangos; metalinės paukščių vonios (konstrukcijos); metalinės pavardžių lentelės; metalinės pavėsinės (konstrukcijos); metalinės perdangų sijos; metalinės pertvaros; metalinės platformos (gamykloje surinktos); metalinės plytelės; metalinės plytelės (statyboms); metalinės plokštės su durų anga; metalinės portfelių ir lagaminų spynos; metalinės poveržlės; metalinės purškiamojo dažymo kabinos; metalinės raiščių gijos; metalinės raketų leidimo platformos; metalinės rankenos; metalinės registracijos plokštelės; metalinės rišimo priemonės; metalinės ryšulių rišimo priemonės; metalinės sąramos; metalinės saugos grandinės; metalinės sąvaržos (apkabos); metalinės sienų plytelės; metalinės sienų plokštės; metalinės sijos; metalinės skiedininės; metalinės spaustuvų žiaunos; metalinės spynos (išskyrus elektrines); metalinės statybinės

atramos; metalinės statybinės konstrukcijos; metalinės statybinės medžiagos; metalinės statybinės plokštės; metalinės statinaitės; metalinės statinės; metalinės stogo dangos; metalinės stogo plokštės; metalinės suvertinės durys; metalinės šaltojo liejimo formos; metalinės šarvuotosios durys; metalinės talpyklos; metalinės telefono būdelės; metalinės telefono kabinos; metalinės tūtos; metalinės tvirtinimo apkabos; metalinės užtvaros; metalinės vamzdžių alkūnės; metalinės vamzdžių apkabos; metalinės vamzdžių movos; metalinės velkės; metalinės verandos (konstrukcijos); metalinės veržiamosios juostos; metalinės veržlės; metalinės virvės; metalinės viščiukidės; metalinės žaliuzės; metalinės židinių atbrailos; metaliniai antkapiai; metaliniai antkapiniai paminklai; metaliniai apsauginiai žiedai; metaliniai aptvarai; metaliniai atraminiai stulpai; metaliniai atraminiai žiedai; metaliniai augalų ar medžių ramsčiai; metaliniai bakai; metaliniai baldų kronšteinai; metaliniai baldų ratukai; metaliniai batų pakulnių kaišteliai; metaliniai batų spraustukai; metaliniai bėgiai; metaliniai bunkeriai; metaliniai butelių dangteliai; metaliniai butelių gaubteliai; metaliniai dėžučių dangteliai; metaliniai diržų temptuvai; metaliniai drabužių kabliukai; metaliniai drabužių pakabų kabliai; metaliniai drenažo vamzdžiai; metaliniai drenažo vamzdžiai (vožtuvai); metaliniai dūmtraukiai; metaliniai dūmtraukių gaubtai; metaliniai dūmtraukių kreiptuvai (deflektoriai); metaliniai dūmtraukių vamzdžiai; metaliniai durų plaktukai; metaliniai durų reikmenys; metaliniai durų rėmai; metaliniai durų ribotuvai; metaliniai durų skambučiai (ne elektriniai); metaliniai durų skląsčiai; metaliniai durų užšovai; metaliniai dviračių stovai; metaliniai elektros linijų poliai; metaliniai elektros linijų stulpai; metaliniai gatvių latakai; metaliniai geležinkelio pabėgiai; metaliniai groteliniai dirbiniai; metaliniai įlaidiniai poliai; metaliniai kabelių ir vamzdžių veržtuvai; metaliniai kabelių suveržimo varžtai; metaliniai kabliai (kobiniai); metaliniai kaiščiai; metaliniai kampuočiai; metaliniai kamščiai; metaliniai kanistrai; metaliniai karnizai; metaliniai kilnojamieji keleivių laipteliai; metaliniai kilnojamieji šiltnamiai; metaliniai klojiniai; metaliniai klojiniai betonui; metaliniai kojų suoleliai; metaliniai konteineriai (laikymui ir gabenimui); metaliniai konteinerių dangčiai; metaliniai krepšiai; metaliniai krovimo padėklai; metaliniai krovinių diržai; metaliniai krovinių lynai; metaliniai krovinių padėklai; metaliniai laidojimo rūsiai; metaliniai laiptai; metaliniai laiptų sekcijų karkasai; metaliniai laivų rišimo (švartavimo) plūdurai; metaliniai laivų švartavimo knechtai; metaliniai langai; metaliniai langų ar durų vyriai; metaliniai langų rėmai; metaliniai langų rėmų skląsčiai; metaliniai langų ribotuvai; metaliniai langų skląsčiai; metaliniai liejiniai karnizams; metaliniai litavimo strypeliai; metaliniai liukų dangčiai; metaliniai lovų ratukai; metaliniai maišelių sandarinimo spaustukai; metaliniai medžių aptvarai; metaliniai naftos gręžinių aptaisai; metaliniai narvai laukiniams gyvūnams; metaliniai nešviečiantys plūdurai; metaliniai nešvytintys namų numeriai; metaliniai nuotekų vamzdžiai; metaliniai padėklai; metaliniai pakavimo konteineriai; metaliniai palapinių kuoliukai; metaliniai paminklai; metaliniai pastoliai; metaliniai piltuvai (ne mechaniniai); metaliniai pinučiai; metaliniai plaukiojimo baseinai (konstrukcijos); metaliniai plūduriuojantieji konteineriai; metaliniai plūduriuojantieji laivų švartavimo dokai; metaliniai puodų kabliai; metaliniai purkštuvai; metaliniai raktai; metaliniai ramstymosi lazdų antgaliai; metaliniai rezervuarai; metaliniai ribotuvai; metaliniai sandarieji butelių gaubteliai; metaliniai sandarieji gaubteliai; metaliniai sienų kamščiai; metaliniai siloso bokštai; metaliniai skelbimų stulpai; metaliniai skystojo kuro konteineriai; metaliniai skriemuliai (ne mašinoms); metaliniai slankiųjų durų ratukai; metaliniai slėginiai vamzdžiai; metaliniai slenksčiai; metaliniai sraigtai; metaliniai statybiniai apkalai; metaliniai statybiniai karkasai; metaliniai statybiniai profiliai; metaliniai statybiniai profiliai; metaliniai statybiniai sienų apkalai; metaliniai statybiniai skydai; metaliniai statybų kronšteinai; metaliniai statiniai; metaliniai statinių čiaupai; metaliniai statinių lankai; metaliniai statinių stovai; metaliniai stiebai; metaliniai stogo latakai; metaliniai strypai kietajam litavimui ir virinimui; metaliniai strypai krovinių gabaritui nustatyti (geležinkelio vagonams); metaliniai stulpai; metaliniai sukamieji varteliai (turniketai); metaliniai surenkamieji namai (rinkiniai); metaliniai suveriamieji langai; metaliniai suvirinimo strypeliai; metaliniai šablonai krovinių gabaritui nustatyti (geležinkelio vagonams); metaliniai šarvų lakštai; metaliniai šiferio tvirtinimo kabliai; metaliniai šiltnamių rėmai; metaliniai šuolių į vandenį tramplynai; metaliniai

telegrafo stulpai; metaliniai tinkleliai; metaliniai tiubingai; metaliniai turėklų strypai; metaliniai užsukami butelių dangteliai; metaliniai vamzdynų rinktuvai; metaliniai vamzdžiai; metaliniai vamzdžių sujungimo elementai; metaliniai vandentiekio vamzdžiai; metaliniai vandentiekio vamzdžių vožtuvai; metaliniai vartai; metaliniai varžtai; metaliniai vėjarodžiai; metaliniai vėliavų kotai; metaliniai velkių strypai; metaliniai ventiliacijos ir oro kondicionavimo įrenginių vamzdžiai; metaliniai vežamų krovinių padėklai; metaliniai vielokaiščiai; metaliniai virvių antgaliai; metaliniai voljerai (konstrukcijos); metaliniai vonios ranktūriai; metaliniai vožtuvai (ne mašinų dalys); metaliniai žiedai; metalinių juostų temptuvai (tempimo jungtys); metalinių vamzdžių gaminiai; metalo dirbiniai (smulkieji); metalo drožlės; metalo keraminės medžiagos (kermetai); metalo lakštai ir plokštės; metalo milteliai; metalų folija ar milteliai 3D spausdintuvams; metalų rūdos; molibdenas; movos (metalinės detalės); naujasidabris; ne elektriniai durų atidarymo įtaisai; ne elektriniai metaliniai kabeliai; ne elektriniai metaliniai trosų sujungimo elementai; ne elektriniai trosų metaliniai sujungimo elementai; neapdirbta ar iš dalies apdirbta geležis; neapdirbtas ar iš dalies apdirbtas ketus; neapdirbtas ar iš dalies apdirbtas plienas; neapdirbtas ar iš dalies apdirbtas švinas; neapdirbtas ar iš dalies apdirbtas varis; neapdirbtas ar iš dalies apdirbtas žalvaris; neapdirbti ar iš dalies apdirbti paprastieji metalai; neizoliuota varinė viela; nešviečiantys ir ne mechaniniai metaliniai signaliniai skydai; nešviečiantys ir ne mechaniniai metaliniai ženklai; nešvytintys ir ne mechaniniai metaliniai kelio ženklai; nikelis; niobis; pakabinamosios spynos; pakeliamųjų langų skridiniai; paprastųjų metalų biustai; paprastųjų metalų dėžutės; paprastųjų metalų figūrėlės (statulėlės); paprastųjų metalų lydiniai; paprastųjų metalų lydinių viela (išskyrus lydžiuosius metalus); paprastųjų metalų liejiniai; paprastųjų metalų meno dirbiniai; paprastųjų metalų raktų žiedai; paprastųjų metalų sagtys (metalo dirbiniai); paprastųjų metalų statulėlės; paprastųjų metalų statulos; paprastųjų metalų viela; pasagvinės; pėdų grandikliai; pentinai; pinigų dėžutės (metalinės ar ne metalinės); piroforiniai (savaime užsidegantys) metalai; pleištai; plieninė viela; plieninės juostos; plieninės nuleidžiamosios aklinos užuolaidos; plieniniai pastatai; plieniniai rutuliai; plieniniai stiebai; plieniniai vamzdžiai; plieninis lynas; plieno lakštai; plieno lydiniai; plieno liejiniai; priedurio grandikliai; priekalai; raidės ir skaitmenys (paprastųjų metalų), išskyrus spaustuvinius; rankenų metaliniai apsauginiai žiedai; ratų veržtuvai (gaubtai); rišimo vielos (žemės ūkio reikmėms); rūgščių konteineriai; saugiosios pinigų dėžutės; seifai (metaliniai ar ne metaliniai); sidabro lydmetaliai; sidabruoti alavo lydiniai; silicingasis ketus; smaigai (metalo dirbiniai); smeigės; spygliuotoji viela; spyruoklės (metalo gaminiai); spyruoklinės spynos; stacionarūs metaliniai šunų ekskrementų surinkimo maišelių dalytuvai; staniolis (alavo folija); statinių metalinės armuojamosios medžiagos; sukamosios platformos (geležinkeliams); suslėgto oro vamzdžių metalinė armatūra; suslėgtų ar suskystintų dujų balionai (metaliniai konteineriai); suslėgtų ar suskystintų dujų metaliniai konteineriai (tušti); šakoti metaliniai vamzdžiai; šaltojo liejimo formos; šviesiojo plieno strypai; švininės plombos; tantalas (metalas); tekinti metaliniai strypai; telferių kabeliai; tepalų švirkštų tūtos; titanas; titanas (ferotitanas); tombakas; transporto priemonių metaliniai skiriamieji ženklai; traukti ir poliruoti metaliniai strypai; tvirtinamieji metaliniai rankšluosčių dalytuvai; ugniai atsparios metalinės statybinės medžiagos; vabzdžių sulaikymo metaliniai tinkleliai; vamzdžių metalinės armuojamosios medžiagos; vanadis; variniai žiedai; varpai; varžtai (plokštieji); varžtai su žiedu; vėjo sukami paukščių baidymo metaliniai įrenginiai; vielos įtempimo įtaisai (įtempimo grandys); vielos tinklai; vinys; vinys (didelėmis galvutėmis); volframas; židinio malkų atramėlės.

17 acetilceliuliozė (iš dalies apdorota); akrilinės dervos (pusgaminiai); anglies pluoštas (išskyrus tekstilės reikmėms); apsauginės asbesto uždangos; apsauginiai asbesto ekranai; asbestas; asbesto audiniai; asbesto dangos; asbesto kamšalai; asbesto kartonas; asbesto lakštai; asbesto medžiaga; asbesto pluoštas; asbesto popierius; asbesto šiferis; asbesto veltinys; balata; brezentinės žarnos; celofano folija (išskyrus naudojamą vyniojimui); celofano lakštai (išskyrus naudojamus vyniojimui); cheminiai preparatai nuotėkiams šalinti; cilindrų sandarikliai; dielektrikai (izoliatoriai); dirbtinės dervos (pusgaminiai); ebonitas (vulkanizuotoji guma); ebonitinės

formos; ebonitinės liejimo formos; elastiniai siūlai (ne tekstilės reikmėms); elastiniai verpalai (ne tekstilės reikmėms); elektros kondensatorių popierius; elektros perdavimo linijų izoliatoriai; filtravimo medžiagos (iš dalies apdirbti putplasčiai ar plastiko plėvelės); garso izoliavimo medžiagos; geležinkelių izoliatoriai; gėlių kompozicijų putplasčio pagrindai (pusgaminiai); glaistas; guminės atramos, ribotuvai; guminės movos mašinų dalims apsaugoti; guminės virvutės; guminiai amortizatoriai; guminiai ar plastikiniai kamšalai; guminiai durų ribotuvai; guminiai kamščiai (dangteliai); guminiai langų ribotuvai; guminiai pakavimo krepšiai (maišeliai, vokai); guminiai siūlai (ne tekstilės reikmėms); guminiai vožtuvai; guminiai žiedai; gumos ar plastiko kamšymo medžiagos; gumos ar plastiko užpildai; gumos ar vulkanizuoto pluošto tarpikliai; gumos mišiniai padangoms restauruoti; gutaperčia; išlyginamųjų pjūvių sandarinimo jungtys; išlyginamųjų pjūvių sandarinimo tarpikliai; izoliacinė juostelės; izoliacinė metalo folija; izoliacinės alyvos; izoliacinės juostos; izoliacinės medžiagos; izoliacinės pirštinės; izoliacinės ugniai atsparios medžiagos; izoliaciniai audiniai; izoliaciniai dažai; izoliaciniai lakai; izoliacinis popierius; izoliacinis stiklo pluoštas; izoliacinis tinkas; izoliacinis veltinys; izoliatoriai; kabelių izoliatoriai; kamšymo medžiagos; kamšomoji vata; katilų termoizoliacinės medžiagos; kaučiuko tirpalai (gumos klijai); laistomosios žarnos; lateksas (kaučiukas); lipdžiosios juostelės (išskyrus raštinės, medicinos ar buities reikmėms); lipniosios juostelės (išskyrus raštinės, medicinos ar buities reikmėms); lipniosios juostos (išskyrus raštinės, medicinos ar buities reikmėms); mineralinė vata (izoliatorius); natūrali ar iš dalies apdirbta guma; natūraliojo kaučiuko ar vulkanizuoto pluošto vožtuvai; natūralusis ar iš dalies apdirbtas kaučiukas; ne metalinė suslėgto oro vamzdžių armatūra; ne metalinės armuojamosios vamzdžių medžiagos; ne metalinės lanksčiųjų vamzdžių jungtys; ne metalinės standžiųjų vamzdžių jungtys; ne metalinės vamzdžių įmovos; ne metalinės vamzdžių movos; ne metaliniai lanksčiųjų vamzdžių sujungimai; ne metaliniai lankstieji vamzdžiai; pastatų izoliacijos nuo drėgmės medžiagos; plastikiniai litavimo siūlai; plastikiniai siūlai (ne tekstilės reikmėms); plastiko pluoštai (ne tekstilės reikmėms); plastikų lakštinės medžiagos (žemės ūkio reikmėms); plastikų medžiagos (iš dalies apdirbtos); plastikų plėvelės (išskyrus naudojamas vyniojimui); plastikų pluoštai (ne tekstilės reikmėms); plyšių kamšymo medžiagos; plyšių sandarikliai; plyšių tarpikliai; plūduriuojančios užtvaros nuo teršalų; riebokšliai; sandarikliai; sankabų movų tarpikliai; sintetinės dervos (pusgaminiai); sintetinis kaučiukas; skystasis kaučiukas; stabdžių antdėklų medžiagos (iš dalies apdirbtos); stiklainių guminiai sandarikliai; stiklo pluošto izoliaciniai audiniai; stiklo vata (izoliacijai); sujungimų sandarikliai; sujungimų užpildai; šilumos izoliacijos medžiagos; šilumos spinduliuotę sulaikančios medžiagos; šlako vata (izoliatorius); tamsintos langų stiklų plėvelės (spalvotos plėvelės); tarpikliai; tekstilinės žarnos; transformatorių izoliacinė alyva; transporto priemonių radiatorių jungiamosios žarnos; vamzdžių izoliacinės juostelės; vamzdžių sujungimų sandarikliai; vamzdžių tarpikliai; vandeniui nelaidūs sandarinimo žiedai; vandeniui nelaidūs tarpikliai; viskozės lakštai (išskyrus naudojamus vyniojimui); vulkanizuota guma (ebonitas); vulkanizuotas pluoštas; vulkanizuotos gumos (ebonito) liejimo formos; žėrutis (neapdirbtas ar iš dalies apdirbtas); žievių dangos (garso izoliacijai).

20 aparatūros staleliai; arbatos serviravimo staliukai su ratukais; augalinis dramblio kaulas; aukštos kūdikių kėdutės; austrių geldelės; aviliai; avilių koriai; baldai; baldų durys; baldų kojelės; baldų kojos; baldų lentynos; bambukas; bambuko užuolaidos; banginio ūsai (neapdirbti ar iš dalies apdirbti); bibliotekų lentynos; bičių koriai; biserio užuolaidos (dekoratyvinės); biuro baldai; braižybos stalai; būdos (naminiams gyvūnams); butelių dėžės su pertvaromis; butelių kamščiai; butelių kamščiai (išskyrus stiklinius, metalinius ar guminius); čiužiniai ir matracai; darbastaliai; darbastaliai su spaustuvais (baldai); dokumentų spintos; drabužių kabyklos; drabužių siuvimo biustai; drabužių spintos; drabužių uždangalai (laikymui); drabužių uždangalai (spintos); drenažiniai plastiko čiaupai (sklendės); ėdžios; elnių ragai; galvos atramos (baldai); gėlių lentynėlės (baldai); gėlių vazonų padėklai; geltonasis gintaras; gintaro plokštelės; gintaro strypeliai; gyvulių nagai; gyvūnų iškamšos; gyvūnų ragai; grotelinė tara; gultai (naminiams gyvūnams); hidrostatinės (vandens) lovos (ne medicinos reikmėms); hidrostatinės lovos (ne

medicinos reikmėms); indaujos (bufetai); indų džiovyklos; inkilai; išimamieji plautuvių įdėklai; jūros putos (medžiagos); juvelyrinių dirbinių stendai; kačių draskyklos (stulpeliai); kambarinės naktinės langų užuolaidos (baldai); kambarinės tekstilinės užuolaidos; kambarinių gyvūnėlių pagalvėlės; kamščiai; kanapos; kanapos (nedidelės sofos su pakeltu galvūgaliu); kanopos; karstai; kartotekinės spintos (baldai); kartotekinių spintų lentynos; kėdės; kepykliniai duonos krepšiai; kilimėliai vaikų žaidimo aptvarėliams; kilnojamieji aptvarėliai (pradedantiems vaikščioti kūdikiams); kirpyklų krėslai; knygų (atverstų) pultai (baldai); knygų lentynos; kojų suoleliai; komodos; koralų dirbiniai; krėslai; kriauklės (jūrų); kūdikių lovelės; kūdikių vystymo patiesalai; laidojimo urnos; laikraščių stendai; laiptų kilimo strypai (laikikliai); laiškų dėžutės (išskyrus metalines ar plytines); lentynos (baldai); ligoninės lovos; lopšiai; lovos; lovų rėmai; manekenai; masažo stalai; medinės ar plastikinės dėžės; medinės ar plastikinės iškabos; medinės ar plastikinės kopėčios; medinės ar plastikinės skelbimų (užrašų) lentelės; medinės baldų pertvaros; medinės butelių dėžės; medinės lovos; medinės ritės (verpalams, šilkui, virvėms); medinės statinės vynui nupilti; mediniai avilių rėmai; mediniai statinių šulai; medjuostės; medžio drožiniai; medžio, vaško, gipso ar plastiko biustai; medžio, vaško, gipso ar plastiko figūrėlės; medžio, vaško, gipso ar plastiko meno dirbiniai; medžio, vaško, gipso ar plastiko statulėlės; medžio, vaško, gipso ar plastiko statulos; mėsos kapojimo stalai; mėsos spintos; metalinės sėdynės; metaliniai baldai; metaliniai stalai; miegamieji paklotai; miegamieji patiesalai; mobilės (abstrakčiosios skulptūros su judamomis dalimis); mokykliniai baldai; naminių gyvūnų dėžės; naščiai; ne elektrinės vėduoklės; ne metalinė baldų furnitūra; ne metalinė durų furnitūra; ne metalinė karstų furnitūra; ne metalinė langų furnitūra; ne metalinė lovų furnitūra; ne metalinės dėžės; ne metalinės durų rankenos; ne metalinės identifikavimo apyrankės; ne metalinės identifikavimo plokštelės; ne metalinės įrankių dėžutės (tuščios); ne metalinės įrankių skrynelės (tuščios); ne metalinės kabelių ir vamzdžių tvirtinimo detalės; ne metalinės kniedės; ne metalinės kopėčios; ne metalinės krepšių pakabos; ne metalinės numerių plokštelės; ne metalinės pavardžių lentelės; ne metalinės rankenos; ne metalinės registracijos plokštelės; ne metalinės skiedininės; ne metalinės spynos (išskyrus elektrines); ne metalinės statinaitės; ne metalinės statinės; ne metalinės statinių atramos; ne metalinės transporto priemonių spynos; ne metalinės vamzdžių tvirtinimo apkabos; ne metalinės velkės; ne metalinės veržlės; ne metalinės volės; ne metalinės, ne mechaninės lanksčiųjų žarnų ritės; ne metaliniai aklidangčiai; ne metaliniai apsiaustų kabliai; ne metaliniai ar guminiai durų ribotuvai; ne metaliniai ar guminiai langų ribotuvai; ne metaliniai augalų ar medžių ramsčiai; ne metaliniai baldų kronšteinai; ne metaliniai baldų ratukai; ne metaliniai batų pakulnių kaišteliai; ne metaliniai batų spraustukai; ne metaliniai bunkeriai; ne metaliniai butelių gaubteliai; ne metaliniai butelių uždoriai; ne metaliniai drabužių kabyklų kabliai; ne metaliniai drabužių kabliai; ne metaliniai durų plaktukai; ne metaliniai durų skambučiai (ne elektriniai); ne metaliniai durų skląsčiai; ne metaliniai durų užšovai; ne metaliniai ir ne plytiniai rezervuarai; ne metaliniai kaiščiai; ne metaliniai kamščiai; ne metaliniai kanistrai; ne metaliniai kilnojamieji keleivių laipteliai; ne metaliniai kojų suoleliai; ne metaliniai konteineriai (sandėliavimas, vežimas); ne metaliniai konteinerių uždoriai; ne metaliniai krepšiai; ne metaliniai krovimo padėklai; ne metaliniai krovimo šablonai geležinkelio vagonų krovinių gabaritui nustatyti; ne metaliniai krovinių vežimo padėklai; ne metaliniai kubilai; ne metaliniai kubilų lankai; ne metaliniai kuoleliai; ne metaliniai laivų rišimo (švartavimo) plūdurai; ne metaliniai langų tvirtinimo elementai; ne metaliniai langų uždarymo įtaisai; ne metaliniai lankstai; ne metaliniai lynų ir kabelių suveržimo sraigtai; ne metaliniai lovų ratukai; ne metaliniai mūrkaiščiai; ne metaliniai padėklai; ne metaliniai palapinių kuoliukai; ne metaliniai plaukiojantieji konteineriai; ne metaliniai pleištai; ne metaliniai raktų žiedai; ne metaliniai sandarieji gaubteliai; ne metaliniai spaustukai; ne metaliniai sraigtai; ne metaliniai statinių čiaupai; ne metaliniai statinių lankai; ne metaliniai stulpai; ne metaliniai tvarkomieji padėklai; ne metaliniai užsukami butelių dangteliai; ne metaliniai varžtai; ne metaliniai vonios ranktūriai; ne metaliniai vožtuvai (išskyrus naudojamus mašinose); ne metaliniai, ne mechaniniai lanksčiųjų žarnų būgnai; ne metaliniai, ne švytintys namų numeriai; neapdirbtas ar iš dalies apdirbtas dramblio kaulas; neapdirbti ar iš dalies

apdirbti ragai; nendrės (medžiaga pynimui); nešiojami veidrodžiai (tualetiniai veidrodžiai); oro pagalvės (ne medicinos reikmėms); ožiai (malkoms pjauti); pagalvės; pagalvės (lovų); pailgosios pagalvėlės; pakabos; patalynė (išskyrus skalbinius); paukščių inkilai; paukščių iškamšos; paveikslų rėmai; paveikslų rėmjuostės; paveikslų rėmų laikikliai; paveikslų rėmų puošmenos; perlamutras (neapdirbtas ar iš dalies apdirbtas); pertvaros (baldai); pinti kilnojamieji kūdikių lopšiai; pintinės (krepšiai) daiktams transportuoti; pintiniai dirbiniai; pintiniai lopšiai; pintos medinės šviesdangtės (baldai); piupitrai; pjovimo stalai (baldai); plastikinė tara; plastikinės etiketės; plastikinės kortelės-raktai (nekoduoti ir nemagnetiniai); plastikiniai baldų apvadai; plastikiniai maisto produktų papuošalai; plastikiniai maišelių sandarinimo spaustukai; plastikiniai raktai; plastikiniai vandentiekio vamzdžių vožtuvai; plastiko ritinėliai (užuolaidoms); plokštelinės vidinės žaliuzės; popierinės užuolaidos; prausyklės (baldai su praustuvėmis); prekystaliai; prie sienos tvirtinami kūdikių vystymo stalai; pripučiami reklamos objektai; pripučiamieji baldai; pripučiamieji čiužiniai (ne medicinos reikmėms); pripučiamosios pagalvėlės (ne medicinos reikmėms); rakinamosios spintelės, dėžės, stalčiai; raktų (kabinimo) lentos; rankšluosčių kabyklos (baldai); rašomieji stalai; rašomųjų mašinėlių lentynėlės; rašomųjų mašinėlių stalai; rėminės atramos (baldai); rotangas; sandėlių lentynos; sėdynės; sekreterai (rašomieji stalai); serviravimo vežimėliai; sidabruotasis stiklas (veidrodžiai); siuvėjų manekenai; siuvinėjimo rėmeliai; skaičiavimo mašinų stovai; skėčių stovai; skelbimų lentos; skystojo kuro ne metaliniai konteineriai; skrybėlių kabyklos; sofos; spintos; stacionarūs ne metaliniai rankšluosčių dalytuvai; stacionarūs ne metaliniai šunų ekskrementų surinkimo maišelių dalytuvai; stalai; stalviršiai; stelažai; stovimieji stalai; stovimosios kabyklos; sulankstomos lauko kėdės; suolai (baldai); šautuvų stovai; šepečių įtvarai; šezlongai; šiaudinės juostelės; šiaudų čiužiniai; šiaudų pynės; šiaudų pynės (išskyrus patiesalus); širmos (baldai); šunų būdos; taburetės; talpyklos (išskyrus metalines ar plytines); tualetiniai staliukai; užuolaidų kabliukai; užuolaidų karnizai; užuolaidų kreipiamosios; užuolaidų laikikliai (ne tekstiliniai); užuolaidų raiščiai; užuolaidų ritinėliai; užuolaidų žiedai; vagonų restoranų baldai; vaikiškų lovelių apsauginiai apmušalai (ne lovos baltiniai); vaikštynės vaikams mokytis vaikščioti; vaistų spintelės; vandens lovos (ne medicinos reikmėms); veidrodinio stiklo lakštai; veidrodžiai; vėjo varpeliai (papuošimui); vežimėliai (kompiuteriams) (baldai); vežimėliai (baldai); vėžlių kiautai; vėžlių kiautų imitacijos; vidinės nuleidžiamosios aklinos užuolaidos (baldai); viršutinių drabužių pakabos; vitrinos; vitrinos (baldai); žaislų dėžės; židinių širmos (baldai); žurnalų padėklai; žuvų skiaurės.

21 abrazyvinės kempinės odai grandyti; aerozoliniai įtaisai (išskyrus medicininius); akvariumų dangčiai; alaus bokalai; aliejaus ir acto indelių rinkiniai; antakių šepetėliai; apipinti buteliai; apipinti dideli buteliai; apipinti stikliniai indai; arbatinukai; arbatinukų apdangalai; arbatos dėžutės; arbatos koštuvėliai; arbatos plikymo rutuliukai; arbatos plikytuvai; arbatos servizai (valgomieji reikmenys); arklių šepečiai; ąsočiai; ašutai (šepečiams); atliekų dėžės; atšaldymo indeliai (su ledais); automobilių plovimo pirštinės; avalynės laikymo kurpaliai; avalynės šepečiai; baldų šluostukai; baltasis stiklas; baltinių spaustukai; battraukiai; batų liežuvėliai; blakstienų šepetėliai; blizginamosios medžiagos (išskyrus preparatus, popierių ir galąstuvus); blizginimo šluostės; bokalai; bokalai su dangteliu; buities reikmenys; buitinės ar virtuvinės talpyklos; buitinės ne elektrinės maišyklės; buitinės pirštinės; buitinės rankinės malimo mašinėlės; buitiniai keramikos dirbiniai; buitiniai krepšeliai; buitiniai ne elektriniai kiaušinio trynio atskyrikliai; buitiniai ne elektriniai poliravimo įtaisai ir mašinėlės; buitiniai pelenų sietai; buitiniai sieteliai; buteliai; cukraus žnyplės; cukrinės; česnakų spaustuvai (virtuvės reikmenys); dangteliai verdančiam pienui sulaikyti; dantų ir dantenų valymo vandens aparatai; dantų krapštukai; dantų krapštukų dėžutės; dantų šepetukai; daržovių padėklai; daugkartinio naudojimo ledo kubelių formos; dažyti stiklo gaminiai; dezodoravimo įtaisai (asmeninėms reikmėms); dirbtiniai padėliai (kiaušiniai); drabužių (pakabai) temptuvai; drabužių temptuvai; drėkinimo įrenginiai; drobė (valymui); drobinės grindų mazgotės; druskinės; druskinės barstyklės; dubenėliai; dubenys (talpyklos); dulkių šluostukai; dūmsiurbės medžiagos (buities reikmėms); duoninės; duonlentės (raikymui); duonos krepšeliai (buities

reikmėms); ėdalo loviai; elektrinės šukos; elektriniai ar ne elektriniai pūkų šalinimo prietaisai; elektriniai dantų šepetukai; elektriniai ir ne elektriniai butelių atidarytuvai; elektriniai ir ne elektriniai kamščiatraukiai; elektriniai šepetėliai (išskyrus mašinų dalis); elektriniai vabzdžių viliojimo ir naikinimo prietaisai; elektrinių dantų šepetėlių galvutės; elnenos šluostukai; fajanso indai; formos (virtuvės reikmenys); gabalinio ledo formos; gazuoto vandens sifonai; gėlių ir augalų laikikliai (aranžavimui); gėlių ir augalų purkštuvai; gėlių ir augalų švirkštuvai; geriamieji indai; geriamieji ragai; geriamieji šiaudeliai; gėrimų termosai; girdyklos; gyvulių šukos; gyvūnų ėdžios; grandyklės; grilio pirštinės; grimo valymo reikmenys; grindų šluosčių gręžtuvai; ilgakočiai dervos teptukai; indai; indeliai; indų dangčiai; indų plovimo šepečiai; izoterminės talpyklos; izoterminiai maišeliai; kaistuvų metaliniai raizginiai (šveistukai); kaklaraiščių (lyginimo) presai; kambariniai akvariumai; kambariniai terariumai (augalų kultivavimas); kambariniai terariumai (vivariumai); kandeliabrai; kareiviški katiliukai; katilai; katiliukai; kavos servizai (valgomieji reikmenys); kelnių lyginimo presai; kempinės (buities reikmėms); kempinių laikikliai; kepimo gardelės; kepimo grotelės; kepimo patiesalai; kepsnių laistymo įrankiai; keptuvai (griliai); keptuvės; keptuvės su rankena; keramikos dirbiniai; keraminiai indai; kiaulių šeriai (šepečiams); kiaušinių puodeliai; kibirai; kibirai iš audinių; kibirai su nugręžimo mechanizmu ir šepečiu; kibirėliai; kilimų dulkintuvai (rankiniai); kilimų valymo įtaisai; kišeninės tualetinės reikmeninės; kištukiniai uodų repelentų sklaidytuvai; klijų virimo katilai; kočėlai; kokteilių maišymo lazdelės; kokteilių plaktuvės; konditerijos gaminių dekoratyviniai krepšeliai; konditerijos gaminių kepimo formos; konditerijos gaminių pjaustymo įtaisai; kosmetikos reikmenys; kosmetinės mentelės; krištolo indai; kulinarinės formos; kulinariniai šepetėliai; kurpaliai; kvarcinio stiklo pluoštas (išskyrus tekstilės reikmėms); kvepalų garintuvai; kvepalų purkštuvai; kvepalų smilkytuvai; laistymo žarnų purkštukai; laistytuvai; laistytuvų antgaliai; laistytuvų galvutės; lakštinis stiklas (neapdirbtas); ledo kibirėliai; ledo kubelių žnyplės; ledų kaušeliai; ledų kibirai; lėkštelės; lempų stiklų šepečiai; lydytas kvarcas (pusgaminiai) (ne statybų reikmėms); lyginimo lentos; lyginimo lentų apmautai; lygintuvų padėklai; likerio butelių komplektai; maisto ir gėrimų šaldymo paketai; maisto termosai; maišomieji šaukštai (virtuvės reikmenys); majolika; makiažo kempinėlės; makiažo teptukai; matinis stiklas; medvilnės atliekos (valymui); metaliniai indai ledams ir gėrimams su ledais gaminti; metaliniai kepimo iešmai; metaliniai raizginiai šveistukai; moliniai virtuviniai puodai; monetų taupyklės; muilinės; muilinės (padėklai); muilo dalytuvai; muilo padėklai; musgaudžiai; musmušiai; nagų šepetukai; naktipuodžiai; naminių gyvūnėlių narveliai; naminių paukščių žiedai; ne elektrinės tortilijų keptuvės (virtuvės reikmenys); ne elektrinės vaflinės; ne elektriniai avalynės blizginimo reikmenys; ne elektriniai buitiniai plaktuvai; ne elektriniai buitiniai vaisių spaustuvai; ne elektriniai dulkių valymo įtaisai; ne elektriniai garpuodžiai; ne elektriniai kavinukai; ne elektriniai kavinukai su sieteliais; ne elektriniai kavos filtrai; ne elektriniai keptuvai; ne elektriniai maisto gaminimo autoklavai; ne elektriniai nešiojamieji šaldytuvai; ne elektriniai nešiojamieji šaltkrepšiai; ne elektriniai plaktuvai; ne elektriniai slėginiai maisto gaminimo puodai; ne elektriniai troškintuvai; ne elektriniai valgių gaminimo reikmenys; ne elektriniai vaškavimo ir blizginimo prietaisai; ne elektriniai virduliai; ne elektriniai virtuviniai malimo prietaisai; ne elektriniai virtuviniai smulkintuvai; ne elektriniai žindymo buteliukų šildytuvai; ne popieriniai ir ne tekstiliniai patiesalai; ne popieriniai ir ne tekstiliniai stalo aptiesalai; ne statybinės stiklo mozaikos; ne statybinis emaliuotas stiklas; neapdirbtas ar iš dalies apdirbtas stiklas (išskyrus statybinį stiklą); orkaitės pirštinės; padėklai; padėklai (buities reikmėms); padėklai su pakratais naminiams gyvūnėliams; pakratų dėžutės naminiams gyvūnėliams; palangių dėžutės augalams auginti; paukščių narveliai; paukščių vonios; paukščių žiedai; peilių padėklai (stalo serviravimui); pelių spąstai; pietų vazos; piknikų maisto krepšiai (kartu su indais); piltuvėliai; piltuviniai antgaliai; pipetės (vynui ragauti); pipirinės; pyragų padėklai; pirštinių temptuvai; plaušinės šluotos; plokščios gertuvės (alkoholiniams gėrimams); plokštbuteliai; plunksninės šluotelės; poliravimo oda; poliravimo pirštinės; popieriaus ar plastiko puodeliai; popierinės lėkštės; popieriniai padėklai (buities reikmėms); popierinių rankšluosčių dalijimo dėžutės; porcelianinės ar stiklinės iškabos; porcelianiniai kiniški dailės mažmožiai; porceliano dirbiniai; porceliano,

keramikos, molio ar stiklo biustai; porceliano, keramikos, molio ar stiklo figūrėlės (statulėlės); porceliano, keramikos, molio ar stiklo meno dirbiniai; porceliano, keramikos, molio ar stiklo statulėlės; porceliano, keramikos, molio ar stiklo statulos; prausiamieji šepečiai; prausiamosios plaušinės; prieskonių indelių rinkiniai; pudrinės; pudrinukai; puodai; puodai (žemi); puodkėlės; puodų dangčių uždoriai; puodų dangteliai; puodukai; purkštuvai; purškimo įrenginiai; putplasčio kojų pirštų skirtukai (pedikiūro reikmėms); rankinės kavamalės; rankinės makaronų gamybos mašinėlės; rankiniai pipirų malūnėliai; rankšluosčių kabyklos ir žiedai; retosios šukos (plaukų); rezervuarai (kambariniai akvariumai); rezervuarų ir konteinerių šepečiai; riešutų spaustukai; ropinės (grafinai); ropinių (grafinų) padėkliukai (ne popieriniai ar ne tekstiliniai); ropinių kortelių dėklai; saldainių dėžutės; saldumynų dėžutės; salotinės; salotų žnyplės; samčiai (buities reikmėms); sausaininės; sausainių (biskvitų) pjaustymo įtaisai; servetėlių žiedai; serviravimo samčiai; servizai (valgomieji indai); sietai (buities reikmenys); sieteliai (buities reikmenys); skalbimo dubenys; skalbimo lentos (rintės); skalbinių džiovyklos; skalbinių spaustukai; skardos riebalams surinkti; skudurai (valymui); skutimosi šepetėliai; skutimosi šepetėlių laikikliai; skutimosi šepetukų stoveliai; slidžių vaško šepečiai; sodininkų pirštinės; sportininkų gertuvės; sriubos dubenėliai; stalo servetėlių laikikliai; stiklas su įterptais plonais elektros laidininkais; stiklinės; stiklinės ampulės (indai); stiklinės dėžutės; stiklinės kolbos (indai); stiklinės taurės; stikliniai dangteliai; stikliniai indai (tara); stikliniai kamščiai; stikliniai rezervuarai; stiklo milteliai (papuošimui); stiklo pluoštas (ne izoliacijos ar tekstilės reikmėms); stiklo pluošto siūlai (ne tekstilės reikmėms); stiklo vata (ne izoliacijai); stūmikliai užsikimšusiems kanalizacijos vamzdžiams valyti; sukamieji padėklai; sūrinių dangčiai; sviestinės; sviestinių dangteliai; šaldymo buteliai; šaukštai kepsniams laistyti (virtuvės reikmenys); šepečiai; šepečių gaminiai; šepečių medžiagos; šepetiniai plaukai; šeriai (šepečiams); šiukšliadėžės; šiukšliadėžės popieriui; šiukšlių dėžės; šluostytuvai; šluotos; šluotų kotai; šukos; šukų dėklai; šveistukai; šveitimo šepečiai; tarpdančių valymo siūlai; taupyklės; termosai; tortų mentelės; transporto priemonių langų stiklas (pusgaminiai); trikojai padėklai (stalo serviravimui); trupinių loveliai; tualetiniai indai; tualetinio popieriaus dalytuvai; tualetinio popieriaus laikikliai; tualeto reikmeninės; urnos; užkandžių dėžutės; užsegimo kabliukai; vabzdžių gaudyklės; vaikų vonelės (kilnojamosios); vaisių vazos; vakuuminiai buteliai; valgiaraščių apdarai; valgomieji reikmenys (išskyrus peilius, šakutes ir šaukštus); valgomosios lazdelės; valgomosios lėkštės; valymo pakulos; valymo reikmenys (rankiniai); valymo skudurai; vazonai; vazonų dangčiai (ne popieriniai); vazonų dangteliai (išskyrus popierinius); vazos; verdamieji puodai; vienkartinės lėkštės; vilnų atliekos (valymui); vyno aeratoriai; vyno degustuotuvės (sifonai); vyno išpilstymo samčiai; virtuvės indų komplektai; virtuvės pirštinės; virtuvinės mentelės; virtuvinės piestos; virtuvinės pjaustymo lentelės; virtuvinės trintuvės; virtuviniai grūstuvai; virtuviniai indai; virtuviniai konteineriai; virtuviniai švitriniai šveistukai; zomša (valymui); žiurkių spąstai; žvakidės; žvakių gesyklės; žvakių indeliai (laikikliai); žvakių vainikėliai.

24 aksomas; ašuočių audinys; audiniai (imituojantys gyvūnų odą); audiniai (sietams); audiniai (takeliams); audiniai (tekstilės reikmėms); audiniai (tekstilė); audiniai; avalynės audiniai; bajus (audinys); baldų apmautai; baldų gobelenai; biliardo gelumbė; brokatas; buitiniai baltiniai; čiužinių audiniai; čiužinių užvalkalai; damastas; dygsniuotos antklodės; dirbtinio šilko audiniai; džersis (audinys); džiuto audiniai; elastinės austinės medžiagos; filtruojamosios tekstilinės medžiagos; flanelė (audinys); įkapės; kanapinis audeklas; kanapinis audinys; kanifasas; kartūnas; kelioniniai pledai (kojų apdangalai); klijuotės; klijuotės stalams apdengti; klozeto dangčio aptraukalai; krepas (audinys); kretonas; kūdikių miegmaišiai; kūdikių vystyklų keitimo paklotai; kūdikių vokeliai; lininiai audiniai; lipnieji audiniai (ne raštinės reikmėms); lipnieji audiniai (priklijuojami pakaitinus); lovatiesės; lovos antklodės (vilnonės); lovos baltiniai; lovos užtiesalai; marabu (audinys); margintas kartūnas; marlė; marlė (audinys); medvilniniai audiniai; medžiagos (tekstilė); megzti audiniai; miegmaišiai; miegmaišių įdėklai; moleskinas (audinys); moteriškų apatinių drabužių audiniai; multinas; naminių gyvūnėlių antklodės; ne popierinės staltiesės; ne popieriniai stalo

baltiniai; neaustiniai tekstiliniai audiniai; ofsetinis tekstilinis audinys; oro balionų audiniai (nelaidūs dujoms); pagalvėlių užvalkaliukai; pagalvių užtiesalai; pagalvių užvalkaliukai; paklodės (tekstilinės); pamušaliniai audiniai; pamušalinis audinys (avalynei); pašukinė drobė (maišinis audinys); pirties baltiniai (išskyrus drabužius); plastikai (audinių pakaitalai); plastikinės baldų dangos; popierinės lovatiesės; portjeros; pūkinės antklodės; ramė (audinys); raštuota drobė; siuvinėjimo drobė; stiklinių šluostės; stiklo pluošto audiniai (tekstilės reikmėms); šenilinis audinys; ševiotas (audinys); šilkas; šilkinis audinys (piešiniams spausdinti); tafta (audinys); tekstilinės ar plastikinės dušo užuolaidos; tekstilinės ar plastikinės girliandos; tekstilinės ar plastikinės reklamjuostės; tekstilinės ar plastikinės užuolaidos; tekstilinės ar plastikinės vėliavos; tekstilinės baldų dangos; tekstilinės etiketės; tekstilinės nosinės; tekstilinės servetėlės; tekstilinės stalo servetėlės; tekstiliniai gobelenai (sienų apmušalai); tekstiliniai indų padėklai; tekstiliniai makiažo šluostukai; tekstiliniai paklotai; tekstiliniai rankšluosčiai; tekstiliniai skrybėlių pamušalai; tekstiliniai stalo aptiesalai; tekstiliniai stalo aptiesalai (takeliai); tekstiliniai užuolaidų laikikliai; tekstiliniai veido rankšluosčiai; tikas (audinys); tinkleliai nuo moskitų; tiulinės užuolaidos; tiulis; trelis (audinys); veltiniai; vilnonės medžiagos (audiniai); vilnoniai audiniai; vonios pirštinės; zefyras (audinys); žymėtieji siuvinėjimo audiniai.

39 arklių nuoma; atliekų išvežimas ir laikymas; autobusų transportas; automobilių nuoma; automobilių statymas; automobilių stovėjimo vietų nuoma; automobilių transportas; baldų vežimas; dalijimosi automobiliu paslaugos; dovanų vyniojimas; elektrinių vyno saugojimo talpyklų nuoma; elektros energijos paskirstymas; energijos paskirstymas; fizinis elektroninių duomenų ar dokumentų saugojimas; frachtavimas; frachtavimas (krovinių vežimas laivais); gabenimas baržomis; garažų nuoma; geležinkelio keleivinių vagonų nuoma; geležinkelio platformų nuoma; geležinkelių transportas; gėlių pristatymas; informacija apie kelių eismą; informacija apie sandėliavimą; informacija apie vežimą; iškylos valtimis; išpilstymo į butelius paslaugos; jūrų kelionių rengimas; jūrų transportas; keleivių vežiojimas; kelionių rengimas; kelionių užsakymai; keltų transportas; krovinių ekspedijavimas; krovinių ekspedijavimo tarpininkavimas; krovinių iškrovimas; krovinių nešiojimas; krovinių vežimas automobilių transportu; krovinių vežimo tarpininkavimas; kurjerių paslaugos (pranešimai ar prekės); laikraščių pristatymas; laivybos tarpininkavimas; laivų gelbėjimas; laivų nuvilkimas nuo seklumos; laivų pakrovimas ar iškrovimas; laivų transportas; ledlaužių paslaugos; lenktyninių automobilių nuoma; ligonių vežiojimo kėdžių nuoma; narų aprangos nuoma; narų varpų nuoma; navigacinių sistemų nuoma; nuskendusio turto gelbėjimas; orlaivių nuoma; orlaivių variklių nuoma; oro transportas; palydovų paleidimas kitiems; pašto frankavimas; pažintinių ekskursijų transporto paslaugos; perdirbamų gaminių surinkimas (vežimas); perkraustymo paslaugos; pervežimų lichteriais paslaugos; pilotavimas; pinigų išdavimo automatų (bankomatų) papildymas grynaisiais pinigais; pranešimų pristatymas (laiškų, telegramų); prekių pristatymas; prekių sandėliavimas; prekių saugojimas; prekių pakavimas; prekių pristatymas paštu; prekių vyniojimas; samdomų vairuotojų paslaugos; sandėliavimas; sandėlių konteinerių nuoma; sandėlių nuoma; sanitarinis transportas; saugus vertybių gabenimas; siuntinių pristatymas; sugedusių transporto priemonių vilkimo paslaugos; šaldiklių nuoma; šaldytuvų nuoma; šarvuotųjų automobilių transportas; šiukšlių išvežimas ir laikymas; šliuzo vartų valdymas; taksi transportas; traktorių nuoma; tramvajų transportas; transporto gelbėjimas; transporto logistika; transporto priemonių nuoma; transporto priemonių stogo bagažinių nuoma; transporto tarpininkavimas; turistinių autobusų nuoma; turistų lydėjimas; turistų vežiojimas; turto gelbėjimas; upių transportas; užšaldyto maisto šaldytuvų nuoma; vairavimo maršrutų teikimas kelionėms; valčių nuoma; valčių sandėliavimas; vamzdynų transportas; vandens paskirstymas; vandens tiekimas; vežimas; vežimas kinkomuoju transportu; vežiojimų užsakymas; vietų užsakymas (kelionėms); vilkimas.

40 alavavimas; atliekų apdorojimas (perdirbimas); atliekų ir šiukšlių deginimas; atliekų ir šiukšlių naikinimas; audeklo apmetimas (staklėmis); audeklų impregnavimas; audinio kraštų

apsiuvimas; audinių apdorojimas; audinių apdorojimas nuo degumo; audinių apdorojimas nuo glamžymosi; audinių apdorojimas nuo kandžių; audinių balinimas; audinių dažymas; audinių impregnavimas; audinių kirpimas; audinių parengtinis mirkymas ir džiovinimas (kad nebesitrauktų); audinių kalandravimas; audinių vėlimas; auksavimas; automobilių langų spalvinimas; avalynės dažymas; chromavimas; dantų technikų paslaugos; dažymas; dengimas auksu; dygsniavimas; dildymas; drabužių persiuvimas; drabužių siuvimas; energijos gamyba; fotografinių juostų ryškinimas; fotograviravimas; fotorinkimas; fotospauda; frezavimas; galvanizavimas; galvanostegija; generatorių nuoma; gyvulių skerdimas; grafinių raštų spausdinimas; graviravimas (raižymas); graviravimas (raižymas) lazeriu; grūdų malimas; įmagnetinimas; informacija apie medžiagų apdirbimą; iškamšų darymas; kadmiavimas; kailių apdorojimas nuo kandžių; kailių blizginimas; kailių dažymas; kailių dirbimas; kailių švelninimas; kalvystės darbai; katilų gamyba; katilų nuoma; keramikos degimas; kino filmų apdorojimas; knygų įrišimas; langų spalvinimas (skaidriomis paviršinėmis dangomis); litavimas; litografija; maisto ir gėrimų konservavimas; maisto produktų rūkymas; maisto produktų šaldymas; medienos apdirbimas; medžiagų apdorojimas nuo degumo; medžiagų kenksmingumo šalinimas; medžiagų obliavimas; medžiagų pjovimas; meno kūrinių rėminimas; metalizavimas; metalų grūdinimas; metalų liejimas; metalų mechaninis apdirbimas; mezgimo mašinų nuoma; miško ruoša; naftos perdirbimas; nikeliavimas; odinių pakinktų gaminimas; odos apdirbimas; odos dažymas; odų dirbimas (žalių); ofseto spauda; optinių stiklų šlifavimas; oro dezodoravimas; oro gaivinimas; oro kondicionavimo aparatų nuoma; oro šildymo aparatų nuoma; oro valymas; pakartotinis atliekų panaudojimas (atliekų perdirbimas); plonalakštis valcavimas; popieriaus apdorojimas; popieriaus apretavimas; rafinavimas; raktų išpjovimas; rauginimas; sidabravimas; siuvimas pagal individualius užsakymus; siuvinėjimas; smėliasraučio apdirbimo paslaugos; spalvų skaidymo paslaugos; spausdinimas; stiklo pūtimas; suvirinimo paslaugos; šiukšlių ir atliekų perdirbimas; šiukšlių ir perdirbamų medžiagų rūšiavimas; šlifavimas; šveitimas; švitrinis poliravimas; tekstilės apdorojimas nuo degumo; tekstilės gaminių apretavimas; tekstilės gaminių dažymas; trafaretinė spauda; užsakytinis kailių dirbimas; užsakytinis medžiagų komplektavimas (kitiems); užšaldymo paslaugos; vaisių smulkinimas; vandens apdorojimas; vilnų karšimas; vulkanizavimas (medžiagų apdirbimas).

---

(111) **76750** (151) 2017-08-31 (180) 2026-12-22
(210) 2016 2798 (220) 2016-12-22
(732) UAB "AS BATERIJAS", Šeškinės g.55 A, 07159 Vilnius, LT
(540)

AS Baterijas

(511) 11 apšvietimo, šildymo, garų gamybos, valgio virimo, šaldymo, džiovinimo, vėdinimo, vandens tiekimo ir sanitariniai įrenginiai.

---

(111) **76751** (151) 2017-08-31 (180) 2027-01-25
(210) 2017 0173 (220) 2017-01-25
(732) TELIA LIETUVA, AB, Lvovo g. 25, 03501 Vilnius, LT
(740) Marija Lenkutienė, 6 , Patentinių paslaugų centras, UAB, Jono Basanavičiaus g. 11, LT-03108 Vilnius, LT
(540)

Daugiau gyvenimo

(511) 38 asmenų ieškos paslaugos (per radiją, telefonu ar kitomis elektroninio ryšio priemonėmis); balso pašto paslaugos; belaidis transliavimas; elektroninio pašto perdavimas; elektroninių skelbimo lentų paslaugos (telekomunikacijų paslaugos); faksimilinių aparatų nuoma; faksimilių perdavimas; informacija apie telekomunikacijas; internetinių pokalbių svetainių parūpinimas; kabelinės televizijos transliavimas; kompiuterizuotas pranešimų ir vaizdų perdavimas; mobiliųjų telefonų ryšiai; modemų nuoma; naudotojų kreipties į visuotinį kompiuterių tinklą parūpinimas; naujienų agentūrų paslaugos; nuotolinių konferencijų paslaugos; palydovinis perdavimas; pranešimų siuntimas; pranešimų siuntimo aparatų nuoma; prieigos prie duomenų bazių parūpinimas; prieigos prie visuotinio kompiuterinio tinklo laiko nuoma; radijo ryšiai; radijo transliavimas; ryšiai per kompiuterių terminalus; ryšiai per pluoštinį optinį tinklą; skaitmeninių rinkmenų perdavimas; srautinis duomenų perdavimas; sveikinimo atvirukų tiesioginis perdavimas per kompiuterių tinklą; telefono paslaugos; telefono ryšiai; telefonų nuoma; telegrafo paslaugos; telegrafo ryšiai; telegramų perdavimas; telekomunikacijos kanalų parūpinimas teleparduotuvėms; telekomunikacijų įrenginių nuoma; telekomunikacinio maršrutizavimo ir susijungimo paslaugos; telekomunikacinio prijungimo prie visuotinio kompiuterių tinklo parūpinimas; telekso paslaugos; televizijos transliavimas; tiesioginio ryšio forumų parūpinimas; vaizdo įrašų transliavimas pagal pageidavimą; vaizdo konferencijų paslaugos.

---

(111) **76752** (151) 2017-08-31 (180) 2027-01-25

(210) 2017 0175 (220) 2017-01-25

(732) US PHARMACIA INTERNATIONAL, INC., 966 Hungerford Dr Ste 3B, 20850 Rockville, Maryland, US

(740) Reda Žabolienė, 7, Advokatų profesinė bendrija „Žabolienė ir partneriai METIDA“, Verslo centras VERTAS, Gynėjų g. 16, LT-01109 Vilnius, LT

(540)



(531) 9.1.11, 26.4.22, 26.11.8, 29.1.12

(591) balta, raudona.

(511) 5 farmaciniai preparatai; medicininiai preparatai; vitaminų preparatai; medicininiai mineralų preparatai; mineraliniai maisto papildai; mineralinis vanduo (medicinos reikmėms); parafarmaciniai preparatai; dietiniai maisto papildai; dietinis maistas (medicinos reikmėms); dietinės medžiagos (medicinos reikmėms); žolių preparatai (medicinos reikmėms); vaistažolės; arbatos (medicinos reikmėms); biocidai; biologiniai preparatai (medicinos reikmėms); baktericidai; vakcinos (ne veterinarijos reikmėms); serumai (ne veterinarijos reikmėms); medicininiai kraujo preparatai (ne veterinarijos reikmėms); biotechnologiniai preparatai (medicinos reikmėms); odos gydymo farmaciniai preparatai; išbėrimų gydymo farmaciniai preparatai; odontologijos preparatai ir medžiagos; losjonai (farmacijos reikmėms); pieno mišiniai kūdikiams; tvarsliava (medicininė); higienos preparatai (medicinos reikmėms); dezinfekantai; diagnostiniai preparatai (medicinos

reikmėms); žvakutės (standžios konsistencijos žvakutės ar rutuliuko formos vaistai); fermentiniai preparatai (medicinos reikmėms); kramtomoji guma (medicinos reikmėms); gydomieji gėrimai; gydomosios žolelės; gydomosios trauktinės (užpilai); stiprinamieji preparatai (vaistai); gydomieji pleistrai; trauklapiai.

---

(111) **76753** (151) 2017-08-31 (180) 2027-01-25

(210) 2017 0176 (220) 2017-01-25

(732) US PHARMACIA INTERNATIONAL, INC., 966 Hungerford Dr Ste 3B, 20850 Rockville, Maryland, US

(740) Reda Žabolienė, 7, Advokatų profesinė bendrija „Žabolienė ir partneriai METIDA“, Verslo centras VERTAS, Gynėjų g. 16, LT-01109 Vilnius, LT

(540)



(531) 9.1.11, 26.4.22, 26.11.8, 29.1.12

(591) balta, raudona.

(511) 5 farmaciniai preparatai; medicininiai preparatai; vitaminų preparatai; medicininiai mineralų preparatai; mineraliniai maisto papildai; mineralinis vanduo (medicinos reikmėms); parafarmaciniai preparatai; dietiniai maisto papildai; dietinis maistas (medicinos reikmėms); dietinės medžiagos (medicinos reikmėms); žolių preparatai (medicinos reikmėms); vaistažolės; arbatos (medicinos reikmėms); biocidai; biologiniai preparatai (medicinos reikmėms); baktericidai; vakcinos (ne veterinarijos reikmėms); serumai (ne veterinarijos reikmėms); medicininiai kraujo preparatai (ne veterinarijos reikmėms); biotechnologiniai preparatai (medicinos reikmėms); odos gydymo farmaciniai preparatai; išbėrimų gydymo farmaciniai preparatai; odontologijos preparatai ir medžiagos; losjonai (farmacijos reikmėms); pieno mišiniai kūdikiams; tvarsliava (medicininė); higienos preparatai (medicinos reikmėms); dezinfekantai; diagnostiniai preparatai (medicinos reikmėms); žvakutės (standžios konsistencijos žvakutės ar rutuliuko formos vaistai); fermentiniai preparatai (medicinos reikmėms); kramtomoji guma (medicinos reikmėms); gydomieji gėrimai; gydomosios žolelės; gydomosios trauktinės (užpilai); stiprinamieji preparatai (vaistai); gydomieji pleistrai; trauklapiai.

---

(111) **76754** (151) 2017-08-31 (180) 2027-02-09

(210) 2017 0330 (220) 2017-02-09

(732) UAB VILNIAUS MAJONEZO GAMYKLA, V. A. Graičiūno g. 2B, 02241 Vilnius, LT

(740) Reda Žabolienė, 7, Advokatų profesinė bendrija „Žabolienė ir partneriai METIDA“, Verslo centras VERTAS, Gynėjų g. 16, LT-01109 Vilnius, LT

(540)

Vegan

(531) 27.1.25
(511) 30 majonezas; padažai (uždarai); kečupas (pomidorų padažas); pomidorų padažas.

---

(111) **76755** (151) 2017-08-31 (180) 2027-02-09
(210) 2017 0334 (220) 2017-02-09
(732) UŽDAROJI AKCINĖ BENDROVĖ "KALNAPILIO-TAURO GRUPĖ", Taikos al. 1, 35147 Panevėžys, LT
(740) Gediminas Pranevičius, 54, Advokatų profesinė bendrija IP FORMA, Užupio g. 30, LT-01203 Vilnius, LT
(540)



(531) 5.7.2, 9.1.10, 25.1.15, 27.7.1, 29.1.15
(591) juoda, balta, geltona, raudona, ruda.
(511) 32 alus.

---

(111) **76756** (151) 2017-08-31 (180) 2027-02-23
(210) 2017 0437 (220) 2017-02-23
(732) BRITISH AMERICAN TOBACCO (BRANDS) INC., 2711 Centerville Road, Suite 300, Wilmington, Delaware 19808, US
(740) Aušra Pakėnienė, 50, AAA Law, J. Jasinskio g. 16 A, LT-03163 Vilnius, LT
(540)

IMPROVED AFTERTASTE

(531) 25.7.21, 26.11.7, 26.11.14, 27.5.11

(511) 34 cigaretės; apdorotas ar neapdorotas tabakas; tabako produktai ir pakaitalai (ne medicinos reikmėms); cigarai; cigariukai (cigarilės); žiebtuvėliai (rūkorių); degtukai; rūkymo reikmenys; cigaretinis popierius; cigarečių vamzdeliai; cigarečių filtrai; cigarečių sukimo kišeniniai įtaisai; rankinės mašinėlės tabakui įstumti į popierines tūteles; elektroninės cigaretės; elektroninių cigarečių skysčiai; kaitinamieji tabako produktai; elektroniniai cigarečių ar tabako kaitinimo prietaisai ir jų dalys.

---

(111) **76757** (151) 2017-08-31 (180) 2027-03-01

(210) 2017 0480 (220) 2017-03-01

(732) MCDONALD'S INTERNATIONAL PROPERTY COMPANY, LTD., 2711 Centerville Road, Suite 400, 19808 Wilmington, Delaware, US

(740) Aušra Pakėnienė, 50, AAA Law, J. Jasinskio g. 16 A, LT-03163 Vilnius, LT

(540)



(531) 26.11.14, 27.1.25, 29.1.13

(591) ruda, smėlio, melsva.

(511) 30 sumuštiniai; mėsos sumuštiniai; sumuštiniai su mėsa; kiaulienos sumuštiniai; sumuštiniai su kiauliena; žuvies sumuštiniai; sumuštiniai su žuvimi; vištienos sumuštiniai; sumuštiniai su vištiena; biskvitai; paplotėliai (duona); duona; kepiniai; pyragai; tortai; sausainiai; šokoladas ir šokoladiniai saldainiai; kava; kavos pakaitalai; arbata; garstyčios; avižiniai miltai; avižinės kruopos; avižiniai maisto produktai; miltiniai konditerijos gaminiai; miltiniai kepiniai; padažai (uždarai); cukrus.

---

(111) **76758** (151) 2017-08-31 (180) 2027-03-08

(210) 2017 0545 (220) 2017-03-08

(732) UŽDAROJI AKCINĖ BENDROVĖ "KALNAPILIO-TAURO GRUPĖ", Taikos al. 1, 35147 Panevėžys, LT

(740) Gediminas Pranevičius, 54, Advokatų profesinė bendrija IP FORMA, Užupio g. 30, LT-01203 Vilnius, LT

(540)



(531) 1.1.10, 6.7.4, 25.3.1, 26.3.13

(511) 32 alus; mineralinis ir gazuotas vanduo ir kiti gaivieji gėrimai; vaisių gėrimai ir vaisių sultys.

43 aprūpinimas maistu ir gėrimais.

---

(111) **76759** (151) 2017-08-31 (180) 2027-03-08

(210) 2017 0550 (220) 2017-03-08

(732) REMIGIJUS KINAS, Perkūnkiemio g. 19A-149, 01001 Vilnius, LT

(540)

Husarai

(511) 41 pramogos; poilsio ir pramogų vietų paslaugos; pramoginių ar mokomųjų konkursų rengimas; pramoginių rodinių (šou) kūrimas; pramoginių rodinių (šou) rengimas; pramogų paviljonų paslaugos; pramogų informacija; seminarų rengimas ir vedimas; švietimo paslaugos; scenarijų rašymas (ne reklamos reikmėms); muzikos komponavimo paslaugos; koncertų rengimas ir vedimas; kino filmų demonstravimas; garso aparatūros nuoma; abonementinių bibliotekų paslaugos; akademijos (mokymas); aprūpinimas sporto reikmenimis; bilietų agentūrų paslaugos (pramogos); dekoracijų nuoma; diskotekų paslaugos; diskotekų vedėjų paslaugos; elektroninė darbalaukinė leidyba; elektroninių knygų ir žurnalų tiesioginis publikavimas; elektroninių publikacijų tiesioginis pateikimas per kompiuterių tinklą (ne parsisiunčiamųjų); filmų kūrimas (išskyrus reklaminius); fizinis lavinimas; fotografavimas; fotoreportažų rengimas; garso įrašų montavimas; garso įrašų nuoma; grožio konkursų rengimas; gyvūnų dresavimas; informacija apie poilsio ir pramogų renginius; įrašų studijų paslaugos; karaokės paslaugos; kasetinių vaizdo magnetofonų nuoma; kinematografijos reikmenų ir kino projektorių nuoma; kino filmų nuoma; kino juostų nuoma; kino studijų paslaugos; konferencijų rengimas ir vedimas; kongresų rengimas ir vedimas; kultūros ar mokomųjų parodų rengimas; kūno rengybos treniruočių vedimas; madų šou rengimas (pramogų reikmėms); loterijų rengimas; mikrofilmavimas; muzikinių spektaklių pasirodymai; pozavimas menininkams; mokyklų paslaugos (švietimas); mokymas (mažos grupės ar vieno asmens); muziejų aprūpinimas eksponavimo reikmenimis; muzikos komponavimo paslaugos; muzikos kūrimas; naktinių klubų paslaugos; ne reklaminių tekstų rašymas; orkestrų paslaugos; pobūvių rengimas; poilsio ir pramogų vietų paslaugos; poilsio stovyklų paslaugos (pramoginių); pramogų paviljonų paslaugos; radijo ir televizijos programų rengimas; radijo pramoginės laidos; simpoziumų rengimas ir vedimas; sporto stovyklų paslaugos; subtitravimas; šokių vakarų rengimas; švietimo informacija.

---

(111) **76760** (151) 2017-08-31 (180) 2027-03-28
(210) 2017 0733 (220) 2017-03-28
(732) UAB "VIRAMUS", Dzūkų g. 21, 55200 Jonava, LT
(740) Nijolė Nemcevičienė, 19, Nijolės Nemcevičienės patentinių paslaugų firma, Laisvės al. 101A - 105, LT-44291 Kaunas, LT
(540)



(531) 2.1.1, 6.19.1, 27.1.2, 29.1.15
(591) balta, juoda, raudona, ružava, mėlyna, ruda, geltona, žalia.
(511) 43 apgyvendinimo biurų paslaugos (viešbučiai, pensionai); aprūpinimas maistu ir gėrimais; apšvietimo prietaisų nuoma; barų paslaugos; geriamojo vandens dalytuvų nuoma; gyvūnų pensionai; kavinių paslaugos; kavos barų paslaugos; kėdžių, stalų, staltiesių, stiklo dirbinių nuoma; kilnojamųjų statinių nuoma; laikinai apgyvendinamų svečių priėmimo paslaugos (atvykimų ir išvykimų vadyba); laikino būsto parūpinimas; lopšelių paslaugos; maisto gaminimo (virimo, kepimo) aparatų nuoma; maisto produktų meninis pjaustinėjimas; motelių paslaugos; palapinių nuoma; pensionų paslaugos; pensionų rezervavimas; poilsio stovyklaviečių paslaugos; restoranų (washoku) paslaugos; restoranų paslaugos; savitarnos restoranų paslaugos; senelių namų paslaugos; susitikimo patalpų nuoma; trumpa patalpų nuoma; trumpo poilsio stovyklų paslaugos (nuomojamos patalpos); turizmo bazių paslaugos; užkandinių paslaugos; valgyklų paslaugos; viešbučių paslaugos; viešbučių rezervavimas.

---

(111) **76761** (151) 2017-08-31 (180) 2027-04-04
(210) 2017 0789 (220) 2017-04-04
(732) UAB "GRATEK", Piliakalnio g. 1, 46223 Kaunas, LT
(740) Nijolė Nemcevičienė, 19, Nijolės Nemcevičienės patentinių paslaugų firma, Laisvės al. 101A - 105, LT-44291 Kaunas, LT
(540)



(531) 26.5.16, 27.5.1, 29.1.12
(591) balta, oranžinė, tamsiai pilka.
(511) 7 žemės ūkio padargai (išskyrus rankinius); javapjovės; javų kombainai; grūdų lukštentuvai; grūdų slėgimo, siurbimo ir transportavimo orpūtės ar ventiliatoriai; grūdų valomosios; sijojimo įrenginiai; sijojimo mašinos; piltuvai (mechaniniam iškrovimui); hidrauliniai durų atidarymo mechanizmai; maišytuvai; pneumatiniai durų atidarymo mechanizmai; pneumatiniai transporteriai; žemės ūkio kultūrų elevatoriai; žemės ūkio mašinos.

9 elektros reguliavimo ir valdymo aparatai; duomenų dorojimo įrenginiai; gamybos operacijų nuotolinio valdymo elektros įranga; grūdų elevatorių ir pramoninių objektų gamybos procesų valdymo elektros įranga.

35 reklama; žemės ūkio padargų, grūdų lukštentuvų, grūdų slėgimo ir siurbimo bei transportavimo orpūčių ar ventiliatorių, grūdų valomųjų, sijojimo įrenginių, sijojimo mašinų, piltuvų (mechaniniam iškrovimui), hidraulinių durų atidarymo mechanizmų, maišytuvų, žemės ūkio kultūrų elevatorių, gamybos procesų valdymo aparatų, darbinių drabužių, sodo ar daržo įrankių ir priemonių sukaupimas (išskyrus vežimą) kitiems, teikiantis pirkėjams galimybę patogiai apžiūrėti ir įsigyti tų prekių mažmeninėse ir didmeninėse parduotuvėse, elektroninėmis priemonėmis žiniatinklio svetainėse.

---

(111) **76762** (151) 2017-08-31 (180) 2027-04-05
(210) 2017 0794 (220) 2017-04-05
(732) ALYTAUS SPORTO IR REKREACIJOS CENTRAS, Naujoji g. 52, 62381 Alytus, LT
(540)



(531) 1.15.23, 4.5.3, 5.5.20, 27.5.10, 29.1.15
(591) žalia, mėlyna, raudona, geltona, juoda.
(511) 41 sveikatos klubų paslaugos (sveikatinimas ir kūno rengybos treniruotės); sporto varžybų rengimas; sporto stovyklų paslaugos; sporto įrenginių nuoma (išskyrus transporto priemones); sporto aikščių nuoma; poilsio ir pramogų vietų paslaugos; informacija apie poilsio ir pramogų renginius; mokyklų paslaugos (švietimas).

---

(111) **76763** (151) 2017-08-31 (180) 2027-04-05
(210) 2017 0810 (220) 2017-04-05
(732) UAB "SPAUSK VAŠKĄ", M. Mažvydo g. 14-7, 06269 Vilnius, LT
(740) Gediminas Pranevičius, 54, Advokatų profesinė bendrija IP FORMA, Užupio g. 30, LT-01203 Vilnius, LT
(540)



(531) 26.1.20, 26.3.23, 27.1.1, 29.1.13
(591) juoda, balta, pilka.

(511) 35 verslo vadyba; verslo tvarkyba; įstaigų veikla; mažmeninė ar didmeninė prekyba vaško gaminiais.

---

(111) **76764** (151) 2017-08-31 (180) 2027-04-07
(210) 2017 0819 (220) 2017-04-07
(732) CITYBIRDS SARL LIETUVOS FILIALAS, Antakalnio g. 17, 8 korpusas, LT-10312 Vilnius, LT
(740) MANTAS VIRBICKAS, Tumėno g. 4-32, LT-01109 Vilnius, LT
(540)



(531) 27.5.8, 27.5.10, 29.1.1
(591) oranžinė.
(511) 12 paspirtukai (transporto priemonės).
35 didmeninė ar mažmeninė prekyba paspirtukais (transporto priemonėmis).

---

(111) **76765** (151) 2017-08-31 (180) 2027-04-10
(210) 2017 0833 (220) 2017-04-10
(732) UAB ROS ALBUS, I. Simonaitytės g. 9-25, 06244 Vilnius, LT
(540)

PartyGraphix

(511) 16 popierius ir kartonas; spaudiniai; įrišimo medžiagos; fotonuotraukos; raštinės ir biuro reikmenys (išskyrus baldus); raštinės ir buitinės lipniosios medžiagos; mokomoji medžiaga ir vaizdinės priemonės; plastikiniai vyniojimo ir pakavimo lakštai, plėvelės ir maišeliai; šriftai, klišės.

---

(111) **76766** (151) 2017-08-31 (180) 2027-04-12
(210) 2017 0854 (220) 2017-04-12
(732) WELLSPRING INDUSTRY, INC. (CALIFORNIA CORPORATION), 2100 East Valencia Drive, Suite No. B-1, Fullerton, 92831 California, US
(740) Gediminas Pranevičius, 54, Advokatų profesinė bendrija IP FORMA, Užupio g. 30, LT-01203 Vilnius, LT

(540)



(531) 1.1.10, 5.7.9, 26.1.13, 27.5.10

(511) 30 šaldytas jogurtas; šaldyto jogurto desertai; šaldyto jogurto mišiniai; šaldyto jogurto miltelių mišiniai.

35 šaldyto jogurto ir šaldyto jogurto desertų sukaupimas (išskyrus vežimą) kitiems, teikiantis pirkėjams galimybę patogiai apžiūrėti ir įsigyti tų prekių mažmeninėse parduotuvėse ir maisto kioskuose ar elektroninėmis priemonėmis žiniatinklio svetainėse.

43 restoranų paslaugos; kavinių paslaugos; savitarnos restoranų paslaugos; išsineštinio maisto restoranų paslaugos; greitojo maisto restoranų paslaugos; aprūpinimas maistu (šaldytu jogurtu ir jo desertais).

---

(111) **76767** (151) 2017-08-31 (180) 2027-05-24

(210) 2017 1170 (220) 2017-05-24

(732) GLOBAL WATCH PARTS TRADING LT, UAB, Miglės g. 55-1, LT-14263 Didžiosios Riešės k., Vilniaus r., LT

(740) Reda Žabolienė, 7, Advokatų profesinė bendrija „Žabolienė ir partneriai METIDA“, Verslo centras VERTAS, Gynėjų g. 16, LT-01109 Vilnius, LT

(540)

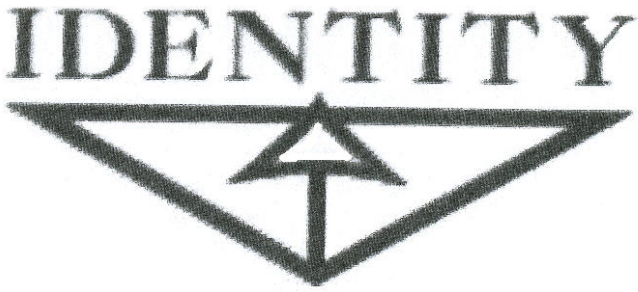

(531) 24.15.11, 26.3.16

(511) 14 laikrodžiai ir kiti laikmačiai; laikrodžių dėklai; laikrodžių gaminiai; laikrodžių stovai; laikrodžių dalys; laikrodžių mechanizmai; juvelyrinių dirbinių dėžutės; laikrodžių dėžutės (laikrodžių dalys); juvelyriniai dirbiniai; strazai (dirbtinių brangakmenių drabužių puošmenos); juvelyriniai dirbiniai (ne brangiųjų metalų); bižuterija; pusbrangių akmenų dirbiniai (bižuterija).

---

(111) **76768** (151) 2017-08-31 (180) 2027-06-01
(210) 2017 1230 (220) 2017-06-01
(732) UAB "MV GROUP ASSET MANAGEMENT", J. Jasinskio g. 16F, LT-03163 Vilnius, LT
(740) Aušra Pakėnienė, 50, AAA Law, J. Jasinskio g. 16 A, LT-03163 Vilnius, LT
(540)

Triniti

(511) 32 mineralinis ir gazuotas vanduo ir kiti gaivieji gėrimai; vaisių gėrimai ir vaisių sultys; sirupai ir kiti gėrimų gaminimo mišiniai.

---

(111) **76769** (151) 2017-08-31 (180) 2027-02-01
(210) 2017 0224 (220) 2017-02-01
(732) KŪNO KULTŪROS IR SPORTO DEPARTAMENTAS PRIE LIETUVOS RESPUBLIKOS VYRIAUSYBĖS, Žemaitės g. 6, 03117 Vilnius, LT
(540)



(531) 4.5.3, 25.7.25, 27.5.1, 27.7.1, 29.1.15
(591) šviesiai žalia, žalia, švisiai ruda, ruda, raudona, šviesiai mėlyna, mėlyna, juoda, tamsiai raudona.
(511) 41 abonementinių bibliotekų paslaugos; aikido mokymas; akademijos (mokymas); aprūpinimas sporto reikmenimis; arbatos gėrimo ceremonijų (sado) mokymas; asmeninių trenerių paslaugos (kūno rengybos treniruotės); asmeninių ugdomųjų forumų rengimas ir vedimas; atrakcionų parkų paslaugos; bilietų agentūrų paslaugos (pramogos); cirko pasirodymai; dainų kūrimas; dekoracijų nuoma; diskotekų paslaugos; diskotekų vedėjų paslaugos; egzaminavimas; ekskursijų vedimas; elektroninė darbalaukinė leidyba; elektroninių knygų ir žurnalų tiesioginis publikavimas; elektroninių publikacijų tiesioginis pateikimas per kompiuterių tinklą (ne parsisiunčiamųjų); estrados artistų paslaugos; filmų kūrimas (išskyrus reklaminius); fizinis lavinimas; fotografavimas; fotoreportažų rengimas; garso aparatūros nuoma; garso įrašų montavimas; garso įrašų nuoma; gestų kalbos vertimas; gimnastikos mokymas; gyvūnų dresavimas; golfo paslaugos; grožio konkursų rengimas; informacija apie poilsio ir pramogų renginius; instruktavimas; internatinės mokyklos (švietimas); įrašų studijų paslaugos; kaligrafijos paslaugos; kambarinių akvariumų nuoma; karaokės paslaugos; kasetinių vaizdo magnetofonų nuoma; kilnojamųjų bibliotekų paslaugos; kinematografijos aparatų nuoma; kino filmų demonstravimas; kino filmų nuoma; kino studijų paslaugos; klubų paslaugos (pramogos ar švietimas); knygų leidyba; kolokviumų rengimas ir vedimas; koncertų rengimas ir vedimas; konferencijų rengimas ir vedimas; kongresų rengimas ir vedimas; kultūros ar mokomųjų parodų rengimas; kūno rengybos treniruočių vedimas; lošimo namų (kazino) paslaugos; lošimų paslaugos; loterijų rengimas; madų šou rengimas (pramogų reikmėms); meno kūrinių nuoma;

mikrofilmavimas; mokyklų paslaugos (švietimas); mokymas; mokymas (mažos grupės ar vieno asmens); mokymo paslaugos naudojant imituoklius; muziejų aprūpinimas eksponavimo reikmenimis; muzikos komponavimo paslaugos; muzikos kūrimas; naktinių klubų paslaugos (pramogos); neakivaizdinis mokymas; orkestrų paslaugos; pobūvių rengimas; poilsio ir pramogų vietų paslaugos; poilsio stovyklų paslaugos (pramoginių); povandeninio plaukiojimo reikmenų nuoma; pozavimas menininkams; praktinis mokymas (parodomasis); pramoginių ar mokomųjų konkursų rengimas; pramoginių rodinių (šou) kūrimas; pramoginių rodinių (šou) rengimas; pramogų informacija; pramogų paslaugos; pramogų paviljonų paslaugos; profesijos pasirinkimo konsultacijos; profesinis mokymas ir rengimas; profesinis perkvalifikavimas; radijo ir televizijos imtuvų nuoma; radijo ir televizijos programų rengimas; radijo pramoginės laidos; religinis švietimas; reporterių paslaugos; scenarijų rašymas; scenarijų rašymas (ne reklamos reikmėms); seminarų rengimas ir vedimas; simpoziumų rengimas ir vedimas; sporto aikščių nuoma; sporto įrenginių nuoma (išskyrus transporto priemones); sporto stovyklų paslaugos; sporto varžybų tvarkaraščių sudarymas; sporto varžybų rengimas; stadionų įrenginių nuoma; subtitravimas; sveikatos klubų paslaugos (sveikatinimas ir kūno rengybos treniruotės); šokių vakarų rengimas; švietimo informacija; švietimo paslaugos; teatro ar televizijos studijų apšvietimo priemonių nuoma; teatro dekoracijų nuoma; teatro spektakliai; tekstų maketavimo paslaugos (ne reklaminių tekstų); tekstų rašymas; tekstų skelbimas (išskyrus reklaminius); televizijos pramoginės laidos; televizijos programų parūpinimas pagal pageidavimą (ne parsisiunčiamųjų); teniso kortų nuoma; tiesioginis muzikos pateikimas per kompiuterių tinklą (ne parsisiunčiamosios); tiesioginis vaizdo įrašų pateikimas per kompiuterių tinklą (ne parsisiunčiamųjų); tiesioginių laidų rengimas; ugdomasis vadovavimas (mokymas); vaikų darželiai; vaizdajuosčių (videokasečių) nuoma; vaizdajuosčių įrašymas; vaizdajuosčių redagavimas; vaizdo filmų demonstravimas; vaizdo filmų parūpinimas pagal pageidavimą (ne parsisiunčiamųjų); varjetė spektaklių pasirodymai; vertėjų žodžiu paslaugos; vertimai; videokamerų nuoma; vietų užsakymas spektakliams; zoologijos sodų paslaugos; žaidimų įrangos nuoma; žaidimų paslaugos, teikiamos tiesiogiai per kompiuterių tinklą; žaislų nuoma.

---

(111) **76770** (151) 2017-08-31 (180) 2027-02-28

(210) 2017 0465 (220) 2017-02-28

(732) UAB BALTIJOS MEDIJA, Dariaus ir Gireno 10-85, 02160 Vilnius, LT

(540)



(531) 2.9.4, 24.9.2, 27.5.11, 29.1.12

(591) juoda, aukso.

(511) 41 švietimas; mokymas.

Registracijos galiojimo termino pratęsimas

pagal Lietuvos Respublikos prekių ženklų įstatymo 36 straipsnį

(111) **33709** (156) 2017-08-22 (180) 2027-08-04
(210) 97-2282 (220) 1997-08-04
(732) THE PROCTER & GAMBLE COMPANY, One Procter & Gamble Plaza, Cincinnati, Ohio, US
(740) Jurga Petniūnaitė, 51, AAA Law, J. Jasinskio g. 16 A, LT-03163 Vilnius, LT
(540)

COMPLETE

(511) 21 namų apyvokos arba virtuvės reikmenys ir indai (išskyrus brangiųjų metalų arba jais padengtus); šukos ir kempinės; šepečiai (išskyrus teptukus); šepečių medžiagos; valymo reikmenys; metaliniai raizginiai šveistukai; neapdirbtas arba iš dalies apdirbtas stiklas (išskyrus statybinį); stiklo, porceliano ir keramikos gaminiai, nepriskirti prie kitų klasių.

(111) **33791** (156) 2017-08-23 (180) 2027-08-20
(210) 97-2456 (220) 1997-08-20
(732) SOREMARTEC SA, Findel Business Center, Complexe B, Rue de Treves, L-2632 Findel, LU
(740) Marija Lenkutienė, 6 , Patentinių paslaugų centras, UAB, Jono Basanavičiaus g. 11, LT-03108 Vilnius, LT
(540)

TONUS

(511) 30 kava, arbata, kakava, cukrus, ryžiai, tapijoka, sago kruopos, kavos pakaitalai; miltai ir grūdų produktai, duona, pyragas ir konditerijos gaminiai, ledai; medus, sirupas; mielės, kepimo milteliai; druska, garstyčios; actas, padažai; prieskoniai; ledas.

(111) **34223** (156) 2017-08-22 (180) 2027-11-26
(210) 97-3648 (220) 1997-11-26
(732) DR. WILLMAR SCHWABE GmbH & CO KG, Willmar-Schwabe-Strasse 4, 76227 Karlsruhe, DE
(740) Vytautas Dovydėnas, 1, V. Grybo g. 41-38, LT-10320 Vilnius, LT
(540)

AUROCARD

(511) 5 farmacijos, veterinarijos ir higienos preparatai; dietiniai produktai (medicinos reikmėms), kūdikių maistas; pleistrai, tvarsliava; dantų plombavimo ir dantų išlajų gamybos medžiagos; dezinfekavimo preparatai; kenkėjų naikinimo preparatai; fungicidai, herbicidai.

(111) **34545** (156) 2017-08-21 (180) 2027-08-08
(210) 97-2332 (220) 1997-08-08
(732) AKCINĖ BENDROVĖ "ŽEMAITIJOS PIENAS", Sedos g. 35, LT-87101 Telšiai, LT
(740) Otilija Klimaitienė, 35, AAA Law, J. Jasinskio g. 16 A, LT-03163 Vilnius, LT

(540)



(531) 3.4.18, 3.7.12, 21.1.25, 25.3.3

(511) 30 kava, arbata, kakava, cukrus, ryžiai, tapijoka, sago kruopos, kavos pakaitalai; miltai ir grūdų produktai, duona, pyragas ir konditerijos gaminiai, ledai; medus, sirupas; mielės, kepimo milteliai; druska, garstyčios; actas, padažai; prieskoniai; ledas.

---

(111) **34552** (156) 2017-08-21 (180) 2027-08-08

(210) 97-2339 (220) 1997-08-08

(732) AKCINĖ BENDROVĖ "ŽEMAITIJOS PIENAS", Sedos g. 35, LT-87101 Telšiai, LT

(740) Otilija Klimaitienė, 35, AAA Law, J. Jasinskio g. 16 A, LT-03163 Vilnius, LT

(540)



(531) 2.3.5, 25.1.19, 29.1.15

(591) ruda, mėlyna, melsva, raudona, balta.

(511) 29 mėsa, žuvis, paukštiena ir žvėriena; mėsos ekstraktai; konservuoti, džiovinti, virti ir kepti vaisiai ir daržovės; drebučiai, uogienės, vaisių kompotai; kiaušiniai, pienas ir pieno produktai; maistiniai aliejai ir riebalai.

---

(111) **34564** (156) 2017-08-21 (180) 2027-08-13

(210) 97-2374 (220) 1997-08-13

(732) AKCINĖ BENDROVĖ "ŽEMAITIJOS PIENAS", Sedos g. 35, LT-87101 Telšiai, LT

(740) Otilija Klimaitienė, 35, AAA Law, J. Jasinskio g. 16 A, LT-03163 Vilnius, LT

(540)



(531) 3.7.12, 25.3.3, 25.5.25

(511) 29 mėsa, žuvis, paukštiena ir žvėriena; mėsos ekstraktai; konservuoti, džiovinti, virti ir kepti vaisiai ir daržovės; drebučiai, uogienės, kompotai; kiaušiniai, pienas ir pieno produktai; maistiniai aliejai ir riebalai.

30 kava, arbata, kakava, cukrus, ryžiai, tapijoka, sago kruopos, kavos pakaitalai; miltai ir grūdų produktai, duona, pyragas ir konditerijos gaminiai, ledai; medus, sirupas; mielės, kepimo milteliai; druska, garstyčios; actas, padažai; prieskoniai; ledas.

---

(111) **34713** (156) 2017-08-22 (180) 2027-09-04

(210) 97-2617 (220) 1997-09-04

(732) ZENTIVA, AS, U Kabelovny 130, 102 37 Praha 10, Dolni Mecholupy, CZ

(740) Tatjana Sterlina, 37, UAB "Intels", Naugarduko g. 32 / 2, LT-03225 Vilnius, LT

(540)

MYCOMAX

(511) 5 vaistai, farmacijos produktai žmonių reikmėms.

---

(111) **34881** (156) 2017-08-22 (180) 2027-07-31

(210) 97-2254 (220) 1997-07-31

(732) AKZO NOBEL CHEMICALS BV, Velperweg 76, NL-6824 BM Arnhem, NL

(740) Otilija Klimaitienė, 35, AAA Law, J. Jasinskio g. 16 A, LT-03163 Vilnius, LT

(540)



(531) 27.5.21

(511) 30 daniška druska.

---

(111) **35046** (156) 2017-08-16 (180) 2027-08-01
(210) 97-2267 (220) 1997-08-01
(732) WILKINSON SWORD GmbH, Schuetzenstrasse 110, 42659 Solingen, DE
(740) Reda Žabolienė, 7, Advokatų profesinė bendrija „Žabolienė ir partneriai METIDA“, Verslo centras VERTAS, Gynėjų g. 16, LT-01109 Vilnius, LT
(540)

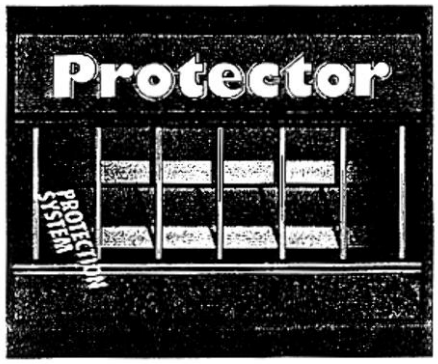

(531) 14.7.8, 26.4.16, 26.11.7, 27.5.2
(511) 8 elektriniai ar neelektriniai skustuvai, skutimosi peiliukai.

---

(111) **35071** (156) 2017-08-23 (180) 2027-08-08
(210) 97-2343 (220) 1997-08-08
(732) SYNGENTA PARTICIPATIONS AG, Schwarzwaldallee 215, 4058 Basel, CH
(740) Reda Žabolienė, 7, Advokatų profesinė bendrija „Žabolienė ir partneriai METIDA“, Verslo centras VERTAS, Gynėjų g. 16, LT-01109 Vilnius, LT
(540)



(531) 25.5.2, 26.1.18
(511) 31 žemės ūkio, sodo, miško produktai, nepriskirti prie kitų klasių, ir grūdai; švieži vaisiai ir daržovės; sėklos, daigintos sėklos, gyvi augalai ir gėlės; jauni augalai ir sodinukai; pašarai.

---

(111) **35097** (156) 2017-08-24 (180) 2027-09-23
(210) 97-2855 (220) 1997-09-23
(732) UAB "BALTIJOS PERVEŽIMAI", S. Šimkaus g. 13, LT-92126 Klaipėda, LT
(740) Marija Lenkutienė, 6 , Patentinių paslaugų centras, UAB, Jono Basanavičiaus g. 11, LT-03108 Vilnius, LT

(540)



(531) 1.5.2, 27.3.15, 29.1.4
(591) mėlyna, balta.
(511) 39 vežimas; prekių pakavimas ir sandėliavimas; kelionių rengimas.

---

(111) **35171** (156) 2017-08-22 (180) 2027-10-17
(210) 97-3110 (220) 1997-10-17
(732) ARKRAY, INC, 57, Nishi Aketa-cho, Higashi-kujo, Minami-ku, Kyoto, JP
(740) Tatjana Sterlina, 37, UAB "Intels", Naugarduko g. 32 / 2, LT-03225 Vilnius, LT
(540)

ARKRAY

(511) 5 farmaciniai preparatai; diagnostiniai reagentai, tarp jų daugkartinio naudojimo diagnostiniai reagentai (šlapimo tyrimams, kraujo tyrimams, iškvepiamo oro tyrimams); diagnostiniai reagentai (fenolsulfonftaleino testo atlikimui); diagnostiniai reagentai (gliukozės kiekio nustatymui, glikohemoglobino kiekio nustatymui, amoniako kiekio nustatymui, ketoninių kūnų kiekio nustatymui ir glikuoto albumino kiekio nustatymui).

10 medicininiai aparatai ir prietaisai, tarp jų diagnostikos aparatai šlapimo tyrimams, kraujo tyrimams, iškvepiamo oro tyrimams; diagnostiniai kūno skysčių osmometrai; diagnostiniai aparatai fenolsulfonftaleino testui atlikti; diagnostiniai aparatai elektrolitų kiekiui skysčiuose nustatyti, gliukozės kiekiui nustatyti, glikohemoglobino kiekiui nustatyti, amoniako kiekiui nustatyti, ketoninių kūnų kiekiui nustatyti, glikuoto albumino kiekiui nustatyti, druskos kiekiui kauluose nustatyti; elektrodai (medicinos reikmėms); aukščiau išvardintų prekių dalys ir priedai, priskirti prie šios klasės.

---

(111) **35224** (156) 2017-08-16 (180) 2027-11-28
(210) 97-3691 (220) 1997-11-28
(732) THE H.D. LEE COMPANY, INC, 3411 Silverside Road, Wilmington, Delaware 19810, US
(740) Reda Žabolienė, 7, Advokatų profesinė bendrija „Žabolienė ir partneriai METIDA“, Verslo centras VERTAS, Gynėjų g. 16, LT-01109 Vilnius, LT
(540)

LEESURES

(511) 25 drabužiai, apranga, avalynė, galvos apdangalai.

---

(111) **35297** (156) 2017-08-22 (180) 2027-10-24
(210) 97-3218 (220) 1997-10-24
(732) MANN+HUMMEL FILTRATION TECHNOLOGY US LLC, 1 Wix Way, 28054 North Carolina Gastonia, US
(740) Stanislava Teleišienė, 31, UAB "Brainera", Savanorių pr. 217, LT-02300 Vilnius, LT
(540)

WIX

(511) 7 aušinimo ir oro valymo filtrai (varikliams).

---

(111) **35375** (156) 2017-08-23 (180) 2027-09-23
(210) 97-2854 (220) 1997-09-23
(732) SYNGENTA LIMITED, Jealott's Hill International Research Center, RG42 6EY, Bracknell Berkshire, GB
(740) Reda Žabolienė, 7, Advokatų profesinė bendrija „Žabolienė ir partneriai METIDA“, Verslo centras VERTAS, Gynėjų g. 16, LT-01109 Vilnius, LT
(540)

AMISTAR

(511) 1 chemijos produktai, naudojami žemės ūkyje, sodininkystėje ir miškininkystėje (išskyrus trąšas); sėklų konservavimo medžiagos.

5 pesticidai, herbicidai, fungicidai, insekticidai; kenkėjų naikinimo preparatai.

---

(111) **35536** (156) 2017-08-22 (180) 2027-08-19
(210) 97-2438 (220) 1997-08-19
(732) OY SINEBRYCHOFF AB, P.O.Box 87, 04201 Kerava, FI
(740) Reda Žabolienė, 7, Advokatų profesinė bendrija „Žabolienė ir partneriai METIDA“, Verslo centras VERTAS, Gynėjų g. 16, LT-01109 Vilnius, LT
(540)

BATTERY

(511) 32 alus; mineralinis ir gazuotas vanduo, kiti gaivieji gėrimai; vaisių gėrimai ir vaisių sultys; sirupai ir kiti gėrimų gaminimo mišiniai.

33 svaigieji gėrimai (išskyrus alų).

---

(111) **35687** (156) 2017-08-24 (180) 2027-08-15
(210) 97-2419 (220) 1997-08-15
(732) SOLUTIA INC, 575 Maryville Centre Drive, St. Louis, Missouri, US
(740) Jurga Petniūnaitė, 51, AAA Law, J. Jasinskio g. 16 A, LT-03163 Vilnius, LT
(540)

SOLUTIA

(310)(320)(330) 75/285207, 1997-05-02, US
(511) 1 cheminės medžiagos, tarp jų monolitinės struktūros, sudarytos iš arba turinčios kietų

anglies formų, naudojamos optinių ir elektrinių sistemų dalių gamybos reikmėms; paviršiaus aktyviosios cheminės medžiagos, skirtos pramonės reikmėms, būtent: drėkinimo preparatai, emalgatoriai, dispergatoriai, drėkinimo preparatai (tekstilės pramonės reikmėms) ir medžiagos, pagerinančios susigėrimą; junginiai, naudojami gumos (kaučiuko) gamyboje, ypač nevulkanizuotos sintetinės ir natūralios gumos (kaučiuko) antikoaguliaciniam apdorojimui; junginiai, pagreitinantys vulkanizaciją, vulkanizuojant guminius dirbinius; junginiai, naudojami vulkanizuojant ir antikoaguliaciškai apdorojant gumos (kaučiuko) dirbinius; plastmasės (sintetinių dervų pagrindu) ir sintetinės dervos, naudojamos pramonės reikmėms ir tolesniam apdorojimui; klijai (sintetinių dervų pagrindu), skirti laminavimui; cheminiai putojimo slopinimo mišiniai (priedai slopinantys putojimą); cheminiai priedai, naudojami poliuretano putų gamyboje; cheminiai biomasės stabilizatoriai, naudojami laidojant ir utilizuojant atliekas; skysti priedai, naudojami naftos gręžiniuose; cheminiai junginiai, naudojami kaip naftos užliejimo agentai; cheminės medžiagos, naudojamos gręžiant ir eksploatuojant naftos ir dujų gręžinius, būtent: biopolimerai ir neorganiniai fosfatai; kataliziniai neutralizatoriai; deflokuliacijos ir izoliavimo agentai; skysti šilumos nešėjai; gaisrų gesinimo, ugnies slopinimo ir liepsnos užtvėrimo cheminės medžiagos; cheminiai konservantai, skirti muilui ir augaliniams aliejams; hidrauliniai skysčiai; cheminės medžiagos maisto, popieriaus, tekstilės ir farmacijos pramonės reikmėms; popieriaus ar tekstilės gaminių apretavimo cheminės medžiagos; metalų apdirbimo šaldymo skysčiai; žemės ūkio produkcijos stabilizatoriai; maisto produktų konservantai, maisto produktų rauginės medžiagos; geriamo vandens apdorojimo fosfatai.

17 sintetiniai pluoštai ir siūlai (ne tekstilės reikmėms).

---

(111) **35698** (156) 2017-08-23 (180) 2027-08-21

(210) 97-2469 (220) 1997-08-21

(732) SCHUELKE & MAYR GmbH, Robert-Koch-Strasse 2, 22851 Norderstedt, DE

(740) Reda Žabolienė, 7, Advokatų profesinė bendrija „Žabolienė ir partneriai METIDA“, Verslo centras VERTAS, Gynėjų g. 16, LT-01109 Vilnius, LT

(540)

GIGASEPT

(511) 3 muilas, valymo preparatai su dezinfekuojančiu poveikiu arba be jo; kūno ir grožio priežiūros priemonės, kosmetika, parfumerijos gaminiai.

5 farmaciniai ir veterinariniai preparatai; higienos preparatai; dezinfekavimo preparatai; gyvūnų kenkėjų ir augalų naikinimo priemonės, fungicidai ir herbicidai.

---

(111) **35699** (156) 2017-08-23 (180) 2027-08-21

(210) 97-2470 (220) 1997-08-21

(732) SCHUELKE & MAYR GmbH, Robert-Koch-Strasse 2, 22851 Norderstedt, DE

(740) Reda Žabolienė, 7, Advokatų profesinė bendrija „Žabolienė ir partneriai METIDA“, Verslo centras VERTAS, Gynėjų g. 16, LT-01109 Vilnius, LT

(540)

KODAN

(511) 3 muilas, valymo preparatai su dezinfekuojančiu poveikiu arba be jo; kūno ir grožio priežiūros priemonės, kosmetika, parfumerijos gaminiai.

5 farmaciniai ir veterinariniai preparatai; higienos preparatai; dezinfekavimo preparatai;

gyvūnų kenkėjų ir augalų naikinimo priemonės, fungicidai ir herbicidai.

---

(111) **35700** (156) 2017-08-23 (180) 2027-08-21
(210) 97-2471 (220) 1997-08-21
(732) SCHUELKE & MAYR GmbH, Robert-Koch-Strasse 2, 22851 Norderstedt, DE
(740) Reda Žabolienė, 7, Advokatų profesinė bendrija „Žabolienė ir partneriai METIDA“, Verslo centras VERTAS, Gynėjų g. 16, LT-01109 Vilnius, LT
(540)

PRIMASEPT

(511) 3 muilas, valymo preparatai, kūno ir grožio priežiūros priemonės, odos ir rankų dezinfekavimo ir/arba valymo priemonės, kosmetika, parfumerijos gaminiai.

5 farmaciniai ir veterinariniai preparatai; higienos preparatai; dezinfekavimo preparatai; vaistai, cheminiai preparatai medicinos ir higienos reikmėms.

---

(111) **35701** (156) 2017-08-23 (180) 2027-08-21
(210) 97-2472 (220) 1997-08-21
(732) SCHUELKE & MAYR GmbH, Robert-Koch-Strasse 2, 22851 Norderstedt, DE
(740) Reda Žabolienė, 7, Advokatų profesinė bendrija „Žabolienė ir partneriai METIDA“, Verslo centras VERTAS, Gynėjų g. 16, LT-01109 Vilnius, LT
(540)

TERRALIN

(511) 3 muilas, valymo preparatai su dezinfekuojančiu poveikiu arba be jo, kūno ir grožio priežiūros priemonės, parfumerijos gaminiai.

5 farmaciniai ir veterinariniai preparatai; higienos preparatai; dezinfekavimo preparatai; kenkėjų naikinimo preparatai, fungicidai, herbicidai.

---

(111) **35702** (156) 2017-08-23 (180) 2027-08-21
(210) 97-2473 (220) 1997-08-21
(732) SCHUELKE & MAYR GmbH, Robert-Koch-Strasse 2, 22851 Norderstedt, DE
(740) Reda Žabolienė, 7, Advokatų profesinė bendrija „Žabolienė ir partneriai METIDA“, Verslo centras VERTAS, Gynėjų g. 16, LT-01109 Vilnius, LT
(540)

OCTENISEPT

(511) 3 muilas, valymo preparatai su dezinfekuojančiu poveikiu arba be jo, kūno ir grožio priežiūros priemonės, parfumerijos gaminiai.

5 farmaciniai ir veterinariniai preparatai; higienos preparatai; dezinfekavimo preparatai; kenkėjų naikinimo preparatai, fungicidai, herbicidai.

---

(111) **35703** (156) 2017-08-23 (180) 2027-08-21
(210) 97-2474 (220) 1997-08-21
(732) SCHUELKE & MAYR GmbH, Robert-Koch-Strasse 2, 22851 Norderstedt, DE
(740) Reda Žabolienė, 7, Advokatų profesinė bendrija „Žabolienė ir partneriai METIDA“, Verslo centras VERTAS, Gynėjų g. 16, LT-01109 Vilnius, LT
(540)

MIKROZID

(511) 3 muilas, valymo preparatai su dezinfekuojančiu poveikiu arba be jo, kūno ir grožio priežiūros priemonės, parfumerijos gaminiai.

5 farmaciniai ir veterinariniai preparatai; higienos preparatai; dezinfekavimo preparatai; kenkėjų naikinimo preparatai, fungicidai, herbicidai.

---

(111) **35704** (156) 2017-08-23 (180) 2027-08-21
(210) 97-2475 (220) 1997-08-21
(732) SCHUELKE & MAYR GmbH, Robert-Koch-Strasse 2, 22851 Norderstedt, DE
(740) Reda Žabolienė, 7, Advokatų profesinė bendrija „Žabolienė ir partneriai METIDA“, Verslo centras VERTAS, Gynėjų g. 16, LT-01109 Vilnius, LT
(540)

DESDERMAN

(511) 3 muilas, valymo preparatai su dezinfekuojančiu poveikiu arba be jo, kūno ir grožio priežiūros priemonės, parfumerijos gaminiai.

5 farmaciniai ir veterinariniai preparatai; higienos preparatai; dezinfekavimo preparatai; kenkėjų naikinimo preparatai, fungicidai, herbicidai.

---

(111) **35705** (156) 2017-08-23 (180) 2027-08-21
(210) 97-2476 (220) 1997-08-21
(732) SCHUELKE & MAYR GmbH, Robert-Koch-Strasse 2, 22851 Norderstedt, DE
(740) Reda Žabolienė, 7, Advokatų profesinė bendrija „Žabolienė ir partneriai METIDA“, Verslo centras VERTAS, Gynėjų g. 16, LT-01109 Vilnius, LT
(540)

DESMANOL

(511) 3 parfumerija, kūno ir grožio priežiūros priemonės, eteriniai aliejai, muilas ir skalbimo preparatai.

5 vaistai, cheminiai preparatai (farmacijos ir medicinos reikmėms); dezinfekavimo preparatai; tvarsliava, gyvūnų kenkėjų ir augalų naikinimo priemonės.

---

(111) **35706** (156) 2017-08-23 (180) 2027-08-21
(210) 97-2477 (220) 1997-08-21
(732) SCHUELKE & MAYR GmbH, Robert-Koch-Strasse 2, 22851 Norderstedt, DE
(740) Reda Žabolienė, 7, Advokatų profesinė bendrija „Žabolienė ir partneriai METIDA“, Verslo centras VERTAS, Gynėjų g. 16, LT-01109 Vilnius, LT

(540)

OCTENIDERM

(511) 5 išoriniai vaistai, žaizdų gydymo priemonės, dezinfekavimo preparatai, antiseptinės priemonės su terapiniu ir/arba profilaktiniu poveikiu, cheminiai preparatai medicinos reikmėms su terapiniu ir/arba profilaktiniu poveikiu, cheminiai preparatai medicinos reikmėms.

---

(111) **35709** (156) 2017-08-23 (180) 2027-08-22
(210) 97-2491 (220) 1997-08-22
(732) SCHUELKE & MAYR GmbH, Robert-Koch-Strasse 2, 22851 Norderstedt, DE
(740) Reda Žabolienė, 7, Advokatų profesinė bendrija „Žabolienė ir partneriai METIDA“, Verslo centras VERTAS, Gynėjų g. 16, LT-01109 Vilnius, LT
(540)

PERFORM

(511) 3 valymo preparatai su dezinfekuojančiu poveikiu arba be jo.
5 dezinfekavimo preparatai su valančiu poveikiu arba be jo.

---

(111) **36104** (156) 2017-08-16 (180) 2027-12-30
(210) 97-4085 (220) 1997-12-30
(732) TAKEDA PHARMACEUTICAL COMPANY LIMITED, 1-1, Doshomachi 4-chome, Chuo-ku, Osaka, JP
(740) Marius Jakulis - Jason, 3, AAA Law, J. Jasinskio g. 16 A, LT-03163 Vilnius, LT
(540)

ACTOS

(511) 5 farmaciniai preparatai ir medžiagos žmonėms.

---

(111) **36105** (156) 2017-08-16 (180) 2027-12-30
(210) 97-4086 (220) 1997-12-30
(732) TAKEDA PHARMACEUTICAL COMPANY LIMITED, 1-1, Doshomachi 4-chome, Chuo-ku, Osaka, JP
(740) Reda Žabolienė, 7, Advokatų profesinė bendrija „Žabolienė ir partneriai METIDA“, Verslo centras VERTAS, Gynėjų g. 16, LT-01109 Vilnius, LT
(540)

GLUSTIN

(511) 5 farmaciniai preparatai ir medžiagos žmonėms.

---

(111) **36198** (156) 2017-08-23 (180) 2027-08-21
(210) 97-2478 (220) 1997-08-21
(732) SCHUELKE & MAYR GmbH, Robert-Koch-Strasse 2, 22851 Norderstedt, DE
(740) Reda Žabolienė, 7, Advokatų profesinė bendrija „Žabolienė ir partneriai METIDA“, Verslo centras VERTAS, Gynėjų g. 16, LT-01109 Vilnius, LT

(540)

ESEMTAN

(511) 3 parfumerija, eteriniai aliejai, muilas, skalbimo priemonės, kūno ir grožio priežiūros priemonės.

5 vaistai, cheminiai preparatai medicinos ir farmacijos reikmėms; tvarsliava, gyvūnų kenkėjų ir augalų kenkėjų naikinimo priemonės, dezinfekavimo priemonės.

10 medicinos aparatai ir prietaisai, ypač medicininės lovos ir jų reikmenys bei folijos, operacinės kėdės, stalai, lovos, vežimėliai ir jų reikmenys.

---

(111) **36204** (156) 2017-08-23 (180) 2027-09-26

(210) 97-2905 (220) 1997-09-26

(732) SYNGENTA LIMITED, Jealott's Hill International Research Center, RG42 6EY, Bracknell Berkshire, GB

(740) Reda Žabolienė, 7, Advokatų profesinė bendrija „Žabolienė ir partneriai METIDA“, Verslo centras VERTAS, Gynėjų g. 16, LT-01109 Vilnius, LT

(540)



(531) 28.5

(561) ORTIVA

(511) 1 chemijos produktai, naudojami žemės ūkyje, sodininkystėje ir miškininkystėje; trąšos; augalų augimo reguliatoriai; sėklų konservavimo medžiagos.

5 pesticidai, herbicidai, fungicidai, insekticidai; kenkėjų naikinimo preparatai.

---

(111) **37482** (156) 2017-08-21 (180) 2027-08-12

(210) 97-2367 (220) 1997-08-12

(732) TELE2 EUROPE SA, 7, Avenue Jean-Pierre Pescatore, 2324 Grand-Duchy of Luxembourg , LU

(740) Virgina Adolfina Draugelienė, 8, UAB TARPINĖ, p.d. 1202, LT-01007, A. P. Kavoliuko g. 24-152, LT-04328 Vilnius, LT

(540)

TELE2

(511) 38 telekomunikacijos; ryšiai per telekomunikacijų įrengimus, būtent: telefono ryšiai, telegrafo ryšiai, telegramų perdavimas, faksimilių perdavimas, kompiuterizuotas pranešimų ir vaizdų perdavimas, elektroninis paštas, radijo transliavimas, kabelinės televizijos transliavimas, palydovinis perdavimas, ryšiai per pluoštinį optinį tinklą, lazerinis perdavimas, ryšiai per kompiuterių terminalus; telefono paslaugos, telekso paslaugos.

---

(111) **38618** (156) 2017-08-22 (180) 2027-08-05
(210) 97-2298 (220) 1997-08-05
(732) A/S "LATVIJAS BALZAMS", Čaka street 160, LV-1012 Riga, LV
(740) Jurga Petniūnaitė, 51, AAA Law, J. Jasinskio g. 16 A, LT-03163 Vilnius, LT
(540)



(531) 5.7.10, 24.5.7, 25.1.15, 28.5, 29.1.13
(591) juoda, balta, aukso.
(526) IGRISTOJE POLUSLADKOJE
(561) SOVETSKOJE IGRISTOJE POLUSLADKOJE
(511) 33 svaigieji gėrimai (išskyrus alų), būtent putojantis vynas.

---

(111) **38632** (156) 2017-08-24 (180) 2027-08-13
(210) 97-2383 (220) 1997-08-13
(732) UAB "BIRŠTONO MINERALINIAI VANDENYS" IR KO, B.Sruogos g. 7, LT-59209 Birštonas, LT
(740) Otilija Klimaitienė, 35, AAA Law, J. Jasinskio g. 16 A, LT-03163 Vilnius, LT
(540)



(531) 27.1.16, 29.1.14
(591) geltona, mėlyna, melsva, balta.
(511) 32 mineralinis vanduo, gaivieji gėrimai.

---

(111) **39071** (156) 2017-08-17 (180) 2028-03-17
(210) 98-0907 (220) 1998-03-17
(732) PENETRON INTERNATIONAL LTD, 45 Research Way-Suite 203, East Setauket, New York 11733, US
(740) Tatjana Sterlina, 37, UAB "Intels", Naugarduko g. 32 / 2, LT-03225 Vilnius, LT

(540)

PENETRON

(511) 1 chemijos produktai, naudojami pramonės, mokslo reikmėms, fotografijoje, žemės ūkyje, sodininkystėje ir miškininkystėje; neapdirbtos sintetinės dervos ir plastikai; trąšos; ugnies gesinimo mišiniai; metalų grūdinimo ir litavimo preparatai; maisto produktų konservavimo cheminės medžiagos; rauginės medžiagos; klijai pramonės reikmėms; chemikalai nuo betono ir blokinių struktūrų bei paviršių laidumo vandeniui.

---

(111) **56933** (156) 2017-08-21 (180) 2027-04-13
(210) 2007 0768 (220) 2007-04-13
(732) AKCINĖ BENDROVĖ "ŽEMAITIJOS PIENAS", Sedos g. 35, LT-87101 Telšiai, LT
(740) Otilija Klimaitienė, 35, AAA Law, J. Jasinskio g. 16 A, LT-03163 Vilnius, LT
(540)

ŽVALUMAS

(511) 29 mėsa, žuvis, paukštiena ir žvėriena; mėsos ekstraktai; konservuoti, šaldyti, džiovinti, virti ir kepti vaisiai ir daržovės; drebučiai, uogienės, kompotai; kiaušiniai, pienas ir pieno produktai; maistiniai aliejai ir riebalai.

---

(111) **57083** (156) 2017-08-18 (180) 2027-07-19
(210) 2007 1465 (220) 2007-07-19
(732) DARIUS RUPŠLAUKIS, Laurų Sodų 1-oji g. 68, LT-10150 Vilnius, LT
(540)



(531) 1.15.15, 29.1.15
(591) mėlyna, žalia, balta.
(511) 35 reklama; verslo vadyba; verslo tvarkyba; įstaigų veikla.
41 švietimas, mokymas; pramogos; sportinė ir kultūrinė veikla.

---

(111) **57085** (156) 2017-08-21 (180) 2027-07-20
(210) 2007 1469 (220) 2007-07-20
(732) UAB "ORAKULAS", Kauno g. 3A, LT-03212 Vilnius, LT
(540)



(531) 21.3.21, 24.15.1
(511) 41 pramogos; sportinė ir kultūrinė veikla.

---

(111) **57086** (156) 2017-08-21 (180) 2027-07-20
(210) 2007 1470 (220) 2007-07-20
(732) UAB "ORAKULAS", Kauno g. 3A, LT-03212 Vilnius, LT
(540)

www.orakulas.lt

(511) 41 pramogos; sportinė ir kultūrinė veikla.

---

(111) **57087** (156) 2017-08-21 (180) 2027-07-20
(210) 2007 1471 (220) 2007-07-20
(732) UAB "ORAKULAS", Kauno g. 3A, LT-03212 Vilnius, LT
(540)



(531) 21.3.21, 24.15.1
(511) 41 pramogos; sportinė ir kultūrinė veikla.

---

(111) **57088** (156) 2017-08-21 (180) 2027-07-20
(210) 2007 1472 (220) 2007-07-20
(732) UAB "ORAKULAS", Kauno g. 3A, LT-03212 Vilnius, LT
(540)



(531) 21.3.21, 24.15.1
(511) 41 pramogos; sportinė ir kultūrinė veikla.

(111) **57131** (156) 2017-08-23 (180) 2027-06-18
(210) 2007 1214 (220) 2007-06-18
(732) UAB "TARUŠKŲ ALAUS BRAVORAS", Taikos g. 51, Trakiškio k., LT-38102 Panevėžio r., Miežiškių sen., LT
(740) Ona Vitartienė, Ukmergės g. 221-11, LT-07156 Vilnius, LT
(540)

PIRKLIŲ

(511) 32 alus; gaivieji gėrimai; vaisių sulčių gėrimai (gaivieji); gazuotas vanduo; geriamas vanduo (buteliuose); sodos vanduo.

(111) **57166** (156) 2017-08-22 (180) 2027-06-20
(210) 2007 1247 (220) 2007-06-20
(732) UAB "ALFA MEDIA", J.Jasinskio g.16, LT-01112 Vilnius, LT
(740) Otilija Klimaitienė, 35, AAA Law, J. Jasinskio g. 16 A, LT-03163 Vilnius, LT
(540)

ALFA

(511) 35 verslo vadybos pagalba; prekių pardavimo skatinimas (kitiems, komercijos ar reklamos reikmėms); verslo specialistų konsultacijos ir verslo vadybos patarėjų paslaugos; kompiuterizuotas rinkmenų (bylų) tvarkymas; informacijos rinkimas ir sisteminimas kompiuterinėse duomenų bazėse; kompiuterizuotas duomenų dorojimas duomenų bazių vadybos pagalba (komercijos ar reklamos reikmėms); verslo perkėlimo paslaugos; komercinės informacijos agentūros; prekių rodymas per visuotinį kompiuterų tinklą (komersijos ar reklamos reikmėms); pavyzdžių platinimas (komercijos ar reklamos reikmėms); prekių rodymas; reklama (per visuotinį kompiuterių tinklą); reklama; reklaminių skelbimų platinimas; mugių rengimas (komercijos ar reklamos reikmėms); prekių pardavimo skatinimas (kitiems); verslo informacija; rinkotyra.

41 švietimas, mokymas; pramogos; sportinė ir kultūrinė veikla.

(111) **57185** (156) 2017-08-22 (180) 2027-07-18
(210) 2007 1457 (220) 2007-07-18
(732) BALTIKA BREWERIES, 6th Verkhny pereulok, 3, 194292 Saint-Petersburg, RU
(740) Reda Žabolienė, 7, Advokatų profesinė bendrija „Žabolienė ir partneriai METIDA“, Verslo centras VERTAS, Gynėjų g. 16, LT-01109 Vilnius, LT

(540)

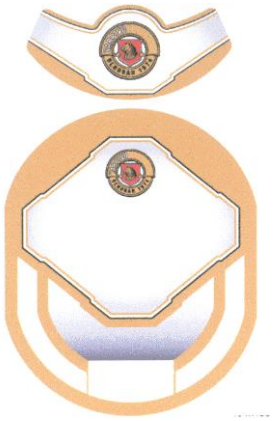

(531) 24.1.9, 25.1.15, 26.5.1, 29.1.15
(591) balta, pilka, juoda, raudona, ruda.
(561) YARPIVO Osnovan 1974
(511) 32 gaivieji aperityvai, vandenys (gėrimai), gira (gaivieji gėrimai); gaivieji kokteiliai; limonadai, gaivieji gėrimai, izotoniniai (netonizuojantys) gėrimai, gaivieji medaus gėrimai, gaivieji vaisių sulčių gėrimai, vaisių nektarai (gaivieji), oršadas (migdolų pieno gėrimas), alus, gaivusis (nealkoholinis) alus, gazuotų gėrimų gaminimo milteliai, sirupai (gėrimams), daržovių sultys (gėrimai), vaisių sultys, gėrimų gaminimo mišiniai, misa, alaus misa, salyklinė misa, gazuotų gėrimų gaminimo pastilės, šerbetas (gėrimas), gaivieji vaisių ekstraktai, apynių ekstraktai (alui daryti), esencijos (gėrimams gaminti).

---

(111) **57236** (156) 2017-08-22 (180) 2027-08-03
(210) 2007 1579 (220) 2007-08-03
(732) UAB "ŠVYTURYS-UTENOS ALUS", Pramonės g. 12, LT-28500 Utena, LT
(740) Reda Žabolienė, 7, Advokatų profesinė bendrija „Žabolienė ir partneriai METIDA“, Verslo centras VERTAS, Gynėjų g. 16, LT-01109 Vilnius, LT
(540)

BLINDOS

(511) 32 alus; mineralinis ir gazuotas vanduo, kiti gaivieji gėrimai; vaisių gėrimai ir vaisių sultys; sirupai ir kiti gėrimų gaminimo mišiniai.

---

(111) **57331** (156) 2017-08-24 (180) 2027-09-20
(210) 2007 1893 (220) 2007-09-20
(732) UŽDAROJI AKCINĖ BENDROVĖ "DAISENA", Ateities pl. 30F, LT-52163 Kaunas, LT
(740) Reda Žabolienė, 7, Advokatų profesinė bendrija „Žabolienė ir partneriai METIDA“, Verslo centras VERTAS, Gynėjų g. 16, LT-01109 Vilnius, LT

(540)



(531) 26.11.12, 27.5.2

(511) 30 kava, arbata, kakava, cukrus, ryžiai, tapijoka, sago kruopos, kavos pakaitalai; miltai ir grūdų produktai, duona, pyragas ir konditerijos gaminiai, ledai; medus, sirupas; mielės, kepimo milteliai; druska, garstyčios; actas, padažai; prieskoniai; ledas.

---

(111) **57361** (156) 2017-08-16 (180) 2027-09-24

(210) 2007 1917 (220) 2007-09-24

(732) UŽDAROJI AKCINĖ BENDROVĖ "LIROSTA", Savanorių pr. 304A, LT-49453 Kaunas, LT

(740) Reda Žabolienė, 7, Advokatų profesinė bendrija „Žabolienė ir partneriai METIDA“, Verslo centras VERTAS, Gynėjų g. 16, LT-01109 Vilnius, LT

(540)



(531) 27.5.1, 29.1.11

(591) vyšninė.

(511) 35 reklama; verslo vadyba; verslo tvarkyba; įstaigų veikla.

37 statyba; taisymas (remontas); įtaisymo ir įrengimo paslaugos.

39 vežimas; prekių pakavimas ir sandėliavimas; kelionių rengimas.

---

(111) **57401** (156) 2017-08-22 (180) 2027-08-03

(210) 2007 1577 (220) 2007-08-03

(732) FORD MOTOR COMPANY, One American Road, Dearborn, Michigan 48126, US

(740) Jurga Petniūnaitė, 51, AAA Law, J. Jasinskio g. 16 A, LT-03163 Vilnius, LT

(540)

FIESTA

(511) 12 motorinės transporto priemonės, jų dalys ir priedai (nepriskirti prie kitų klasių).

---

(111) **57406** (156) 2017-08-23 (180) 2027-09-03
(210) 2007 1769 (220) 2007-09-03
(732) UAB "ŽURNALŲ LEIDYBOS GRUPĖ", K. Donelaičio g. 70-10, LT-44248 Kaunas, LT
(740) Lyra Tarnauskienė, 26, Maironio g. 14B-1, LT-44298 Kaunas, LT
(540)

LAIMA

(511) 16 spaudiniai; periodiniai leidiniai; fotonuotraukos; plastikinės pakavimo medžiagos (nepriskirtos prie kitų klasių).

---

(111) **57407** (156) 2017-08-23 (180) 2027-09-03
(210) 2007 1770 (220) 2007-09-03
(732) UAB "ŽURNALŲ LEIDYBOS GRUPĖ", K. Donelaičio g. 70-10, LT-44248 Kaunas, LT
(740) Lyra Tarnauskienė, 26, Maironio g. 14B-1, LT-44298 Kaunas, LT
(540)

JI

(511) 16 spaudiniai; periodiniai leidiniai; fotonuotraukos; plastikinės pakavimo medžiagos (nepriskirtos prie kitų klasių).

---

(111) **57411** (156) 2017-08-24 (180) 2027-09-04
(210) 2007 1788 (220) 2007-09-04
(732) UŽDAROJI AKCINĖ BENDROVĖ "KLAIPĖDOS DUONA", Šilutės pl. 31, LT-91107 Klaipėda, LT
(740) Virgina Adolfina Draugelienė, 8, UAB TARPINĖ, p.d. 1202, LT-01007, A. P. Kavoliuko g. 24-152, LT-04328 Vilnius, LT
(540)



(531) 25.1.9, 25.1.25, 26.1.4, 26.11.9, 29.1.14
(591) rausvai ruda, oranžinė, geltona, balta.
(511) 30 miltai ir grūdų produktai, duona, pyragas ir konditerijos gaminiai.

---

(111) **57413** (156) 2017-08-23 (180) 2027-09-05
(210) 2007 1795 (220) 2007-09-05
(732) UAB "KAUNO LIFTAI", Taikos pr. 110, LT-51159 Kaunas, LT

(540)



(531) 26.1.12, 26.2.3, 26.11.8, 29.1.12
(591) geltona, juoda.
(511) 37 keleivinių ir krovininių liftų, eskalatorių, transporterių, kitų vertikalių ir nuožulnių transportavimo sistemų surinkimas, montavimas, taisymas ir priežiūra.

---

(111) **57484** (156) 2017-08-17 (180) 2027-10-09
(210) 2007 2029 (220) 2007-10-09
(732) UAB "ROYAL SPA HOTEL", Jogailos g. 4, 01116 Vilnius, LT
(540)



(531) 5.1.16, 9.1.10, 29.1.13
(591) geltona, žalia, balta.
(511) 41 švietimas, mokymas; pramogos; sportinė ir kultūrinė veikla; estrados artistų paslaugos; fizinis lavinimas; gimnastikos mokymas; golfo paslaugos; informacija apie poilsio ir pramogų renginius; pramogų informacija; švietimo informacija; instruktavimas; kino teatrų paslaugos; klubų paslaugos (pramogos ir švietimas); pramogų ar mokomųjų konkursų rengimas; pramoginių rodinių kūrimas; neakivaizdinis mokymas; orkestrų paslaugos; kultūros ar mokomųjų parodų rengimas; elektroninių publikacijų tiesioginis pateikimas per kompiuterių tinklą; pobūvių rengimas; pramoginių poilsio stovyklų paslaugos; pramogų paviljonų paslaugos; elektroninių knygų ir žurnalų tiesioginis publikavimas; religinis švietimas; pobūvių rengimas; pramoginių konkursų rengimas; sporto renginių rengimas; scenaristų paslaugos; tekstų skelbimas (išskyrus reklaminius); sporto įrenginių nuoma (išskyrus transporto priemones); sveikatos klubų paslaugos; treniravimas; vertimai.

43 maisto ir gėrimų parūpinimo paslaugos; laikinas apgyvendinimas; apgyvendinimo biurai (viešbučiai, pensionai); barų paslaugos; laikino būsto parūpinimas; kavinės, kavos barai; moteliai, senelių namai; susitikimo patalpų nuoma; trumpa patalpų nuoma; pensionai (apstatyti kambariai ir maitinimas); pensionų rezervavimas; restoranai, savitarnos restoranai, užkandinės, valgyklos; viešbučiai, viešbučių rezervavimas.

44 medicinos paslaugos; veterinarijos paslaugos; žmonių ar gyvūnų higieninė ir grožio priežiūra; žemdirbystės, sodininkystės ir miškininkystės paslaugos; farmacininkų konsultacijos; fizioterapija; kambarinių gyvūnėlių priežiūra; globos namai; grožio salonai, kirpyklos, masažas; medicinos pagalba; slaugos namai, poilsio namai; psichologų paslaugos; sanatorijos, medicininis

slaugymas; sodų ir parkų planavimas; stomatologijos paslaugos; sveikatos priežiūra, sveikstančiųjų slaugos namai.

---

(111) **57510** (156) 2017-08-29 (180) 2027-09-11
(210) 2007 1849 (220) 2007-09-11
(732) TOYOTA JIDOSHA KABUSHIKI KAISHA, also trading as Toyota Motor Corporation, 1, Toyota-cho, Toyota-shi, Aichi-ken, 471-8571, JP
(740) Marius Jakulis - Jason, 3, AAA Law, J. Jasinskio g. 16 A, LT-03163 Vilnius, LT
(540)

LEXUS RX 450h

(511) 12 automobiliai, automobilių dalys bei detalės.

---

(111) **57543** (156) 2017-08-17 (180) 2027-09-25
(210) 2007 1931 (220) 2007-09-25
(732) JOINT STOCK COMPANY "SYNERGY CAPITAL", Pobedy Str. 26, Moscow Region 143090 Krasnoznamensk, RU
(740) Liudmila Gerasimovič, 9, IĮ "Liudmila Gerasimovič, Patentinis patikėtinis", Vingrių g. 13-42, LT-01141 Vilnius, LT
(540)

RUSSIAN ICE

(511) 33 svaigieji gėrimai (išskyrus alų).

---

(111) **57556** (156) 2017-08-24 (180) 2027-09-26
(210) 2007 1936 (220) 2007-09-26
(732) UAB "COMFORT HEAT", Laisvės pr. 123, LT-06118 Vilnius, LT
(740) Marija Lenkutienė, 6, Patentinių paslaugų centras, UAB, Jono Basanavičiaus g. 11, LT-03108 Vilnius, LT
(540)



(531) 27.5.1, 29.1.13
(591) mėlyna, raudona, balta.
(511) 9 mokslinіai, jūriniai, geodeziniai, fotografijos, kinematografijos, optiniai, svėrimo, matavimo, signalizavimo, tikrinimo (priežiūros), gelbėjimo, mokymo prietaisai ir aparatai; elektros praleidimo, perjungimo, transformavimo, akumuliavimo, reguliavimo ir valdymo aparatai ir prietaisai; garso ar vaizdo įrašymo, perdavimo ar atkūrimo aparatūra; magnetinės duomenų laikmenos, įrašų diskai; prekybos automatai ir monetinių aparatų mechanizmai; kasos aparatai, skaičiavimo mašinos,

duomenų dorojimo įrenginiai ir kompiuteriai; gesintuvai.

11 apšvietimo, šildymo, garų gamybos, valgio virimo, šaldymo, džiovinimo, vėdinimo, vandens tiekimo ir sanitariniai įrenginiai.

35 reklama; verslo vadyba; verslo tvarkyba; įstaigų veikla.

---

(111) **57575** (156) 2017-08-23 (180) 2027-08-14
(210) 2007 1638 (220) 2007-08-14
(732) INGRIDA DUBINSKAITĖ, Sodų g. 15-11, 01313 Vilnius, LT
(740) Virgina Adolfina Draugelienė, 8, UAB TARPINĖ, p.d. 1202, LT-01007, A. P. Kavoliuko g. 24-152, LT-04328 Vilnius, LT
(540)



(531) 27.5.1, 29.1.4
(591) mėlyna.
(511) 41 švietimas, mokymas; pramogos; sportinė ir kultūrinė veikla.

---

(111) **57581** (156) 2017-08-16 (180) 2027-09-07
(210) 2007 1816 (220) 2007-09-07
(732) VIEŠOJI ĮSTAIGA "PAKŪTA", Pakutuvėnų k., LT-90027 Šateikių sen., Plungės r., LT
(540)



(531) 1.15.5, 3.7.24, 26.1.15, 29.1.13
(591) mėlyna, balta, raudona.
(511) 38 telekomunikacijos.

41 švietimas, mokymas; pramogos; sportinė ir kultūrinė veikla.

---

(111) **57678** (156) 2017-08-24 (180) 2027-10-02
(210) 2007 1980 (220) 2007-10-02
(732) UAB "LIGAJOS TECHNIKA", Žvalgų g. 8, LT-08221 Vilnius, LT

(540)



(531) 26.4.18, 27.1.1, 29.1.13
(591) mėlyna, raudona, pilka.
(511) 11 vėdinimo, džiovinimo, garų gamybos įrenginiai.

---

(111) **57705** (156) 2017-08-16 (180) 2027-08-06
(210) 2007 1583 (220) 2007-08-06
(732) UAB "TERRA ANIMALIS", Medelyno g. 20, 53428 Dievogalos k.,Kauno r., LT
(740) Aurelija Šidlauskienė, 25, Dr. V. Šidlauskas ir partneriai, UAB, K. Būgos g. 29, LT-44326 Kaunas, LT
(540)

BONUM

(511) 31 pašarai šunims ir katėms.

---

(111) **57741** (156) 2017-08-16 (180) 2027-08-06
(210) 2007 1585 (220) 2007-08-06
(732) UAB "GROŽIO PASAULIS", Savanorių pr. 423, LT-44001 Kaunas, LT
(740) Aurelija Šidlauskienė, 25, Dr. V. Šidlauskas ir partneriai, UAB, K. Būgos g. 29, LT-44326 Kaunas, LT
(540)



(531) 2.3.2, 26.1.14, 29.1.12
(591) geltona, balta.
(511) 35 reklama; verslo vadyba; verslo tvarkyba; įstaigų veikla.
44 medicinos paslaugos; žmonių higieninė ir grožio priežiūra.

---

(111) **57833** (156) 2017-08-16 (180) 2027-08-02
(210) 2007 1559 (220) 2007-08-02
(732) MINDAUGAS BUDVYTIS, Žemaičių g. 41, LT-44181 Kaunas, LT

(540)



(531) 2.7.16
(511) 41 švietimas, mokymas; pramogos; sportinė ir kultūrinė veikla.

---

(111) **57978** (156) 2017-08-23 (180) 2027-12-13
(210) 2007 2580 (220) 2007-12-13
(732) AKROPOLIS GROUP, UAB, Ozo g. 25, LT-07150 Vilnius, LT
(740) Gediminas Pranevičius, 54, Advokatų profesinė bendrija IP FORMA, Užupio g. 30, LT-01203 Vilnius, LT
(540)



(531) 3.7.25, 29.1.15
(591) raudona, mėlyna, geltona, oranžinė, juoda, žalia, balta.
(511) 41 švietimas, mokymas; pramogos; sportinė ir kultūrinė veikla.

---

(111) **58092** (156) 2017-08-23 (180) 2027-12-13
(210) 2007 2581 (220) 2007-12-13
(732) AKROPOLIS GROUP, UAB, Ozo g. 25, LT-07150 Vilnius, LT
(740) Gediminas Pranevičius, 54, Advokatų profesinė bendrija IP FORMA, Užupio g. 30, LT-01203 Vilnius, LT
(540)

AKROPOLIS PREKYBOS IR PRAMOGŲ SOSTINĖ

(511) 35 reklama; verslo vadyba; verslo tvarkyba; įstaigų veikla.
41 švietimas, mokymas; pramogos; sportinė ir kultūrinė veikla.
43 maisto ir gėrimų parūpinimo paslaugos; laikinas apgyvendinimas.

(111) **58102** (156) 2017-08-24 (180) 2027-10-22
(210) 2007 2126 (220) 2007-10-22
(732) UAB "JONVALDA", J. Basanavičiaus g. 27, LT-55149 Jonava, LT
(540)



(531) 27.5.11, 29.1.13
(591) raudona, mėlyna, balta.
(511) 36 draudimas; finansinės operacijos; piniginės operacijos; nekilnojamojo turto operacijos.

---

(111) **58123** (156) 2017-08-24 (180) 2027-08-14
(210) 2007 1643 (220) 2007-08-14
(732) "MOSCOW-EFES BREWERY", Joint Stock Company, ul. Podolskikh Kursantov 15B, 117546 Moscow, RU
(740) Reda Žabolienė, 7, Advokatų profesinė bendrija „Žabolienė ir partneriai METIDA“, Verslo centras VERTAS, Gynėjų g. 16, LT-01109 Vilnius, LT
(540)



(531) 19.7.16, 29.1.14
(591) geltona, rusva, ruda, juoda.
(554) erdvinis ženklas
(310)(320)(330) 2007706178, 2007-03-07, RU
(511) 32 alus; mineralinis ir gazuotas vanduo, kiti gaivieji gėrimai; vaisių gėrimai ir vaisių sultys; sirupai ir kiti gėrimų gaminimo mišiniai.
33 svaigieji gėrimai (išskyrus alų).

---

(111) **58172** (156) 2017-08-16 (180) 2027-09-04
(210) 2007 1782 (220) 2007-09-04
(732) LIETUVOS ARCHITEKTŲ RŪMAI, Kalvarijų g. 1, LT-09310 Vilnius, LT

(540)



(531) 26.7.25, 27.1.1, 29.1.3

(591) žalia, balta.

(511) 41 švietimas, mokymas; pramogos; sportinė ir kultūrinė veikla; egzaminavimas; knygų leidyba; konferencijų rengimas ir vedimas; pramogų ir mokomųjų konkursų rengimas; muziejų aprūpinimas eksponavimo reikmenimis; kultūros ar mokomųjų parodų rengimas; profesijos pasirinkimo konsultacijos; elektroninių knygų ir žurnalų tiesioginis publikavimas; ne reklaminių tekstų rašymas; švietimo informacija.

42 mokslo ir technologijų paslaugos ir su tuo susiję tyrimai ir projektavimas; pramoninės analizės ir tyrimų paslaugos; kompiuterių programinės ir aparatinės įrangos projektavimas ir tobulinimas; architektų konsultacijos; architektų paslaugos; interjero dizainas; kokybės tikrinimas; miestų planavimas; techninių projektų tyrimas.

---

(111) **58199** (156) 2017-08-24 (180) 2027-11-12

(210) 2007 2305 (220) 2007-11-12

(732) UAB "KOMPONENTAS", Kapsų g. 19-9, LT-02166 Vilnius, LT

(740) Gediminas Pranevičius, 54, Advokatų profesinė bendrija IP FORMA, Užupio g. 30, LT-01203 Vilnius, LT

(540)

KOMPONENTAS

(511) 20 baldai, veidrodžiai, paveikslų rėmai; medžio, kamščio, meldų, nendrių, gluosnių, rago, kaulo, dramblio kaulo, banginio ūsų, vėžlio šarvo, kriauklių, gintaro, perlamutro, jūros putų dirbiniai, šių medžiagų pakaitalų arba plastikų gaminiai (nepriskirti prie kitų klasių).

35 reklama; verslo vadyba; verslo tvarkyba; įstaigų veikla; prekių sukaupimas (išskyrus vežimą) kitiems, teikiantis pirkėjams galimybę patogiai apžiūrėti ir įsigyti tų prekių.

---

(111) **58227** (156) 2017-08-22 (180) 2027-09-12

(210) 2007 1851 (220) 2007-09-12

(732) UAB "DRAUGAS.LT PROJEKTAI", Olimpiečių g. 5-10, 09237 Vilnius, LT

(740) Reda Žabolienė, 7, Advokatų profesinė bendrija „Žabolienė ir partneriai METIDA“, Verslo centras VERTAS, Gynėjų g. 16, LT-01109 Vilnius, LT

(540)

DRAUGAS

(511) 35 duomenų paieška kompiuterių rinkmenose (kitiems), informacijos rinkimas kompiuterinėse duomenų bazėse, informacijos sisteminimas kompiuterinėse duomenų bazėse, reklamos laiko nuoma žiniasklaidoje, reklamos vietų nuoma, prekių pateikimas žiniasklaidoje pardavimo reikmėms, reklama, reklaminės medžiagos tobulinimas, reklaminių skilčių rengimas, reklaminių tekstų rašymas, reklaminių tekstų skelbimas, viešasis elektroninis reklamavimas kompiuterių tinkle, visuomenės informavimas, prekių sukaupimas (išskyrus vežimą) kitiems, teikiantis pirkėjams galimybę patogiai apžiūrėti ir įsigyti tų prekių.

38 elektroninis paštas, kompiuterizuotas pranešimų ir vaizdų perdavimas, elektroninis duomenų ir dokumentų perdavimas per kompiuterių terminalus, internetinių pokalbių svetainių parūpinimas.

41 pramogos; pramogų informacija, taip pat ir per visuotinį kompiuterių tinklą; fotografavimas; fotoreportažų rengimas; fotografinės, garso ir vaizdo medžiagos pateikimas per visuotinį kompiuterių tinklą; tekstų skelbimas (išskyrus reklaminius); elektroninių publikacijų, nuotraukų, garso ir vaizdo medžiagos, pramoginių programų tiesioginis pateikimas per kompiuterių tinklą (ne parsisiunčiamųjų); žaidimų paslaugos, teikiamos tiesiogiai per kompiuterių tinklą.

45 asmeninės ir visuomeninės kitų teikiamos paslaugos, susijusios su individų poreikių tenkinimų; pažinčių ir susitikimų paslaugos, bendravimo organizavimo paslaugos, bendravimo pagalba, bendraminčių ir draugų susibūrimų organizavimo paslaugos, įskaitant teikiamas per visuotinį kompiuterių tinklą.

---

(111) **58416** (156) 2017-08-22 (180) 2027-09-04

(210) 2007 1790 (220) 2007-09-04

(732) UAB "WURTH LIETUVA", Jačionių k.1B, 020101 Ukmergės r. LT

(540)



(531) 26.11.8, 27.5.24, 29.1.12

(591) raudona, balta.

(511) 1 albumino popierius, aliejai (cheminiai priedai), anglis (filtrų), apnašų šalinimo preparatai, apnašų šalinimo preparatai (ne buities reikmėms), mūro apsauginės medžiagos (išskyrus dažus ir aliejus), plytelių, koklių, čerpių apsauginės medžiagos (išskyrus dažus ir aliejus), atsparumą ugniai suteikiantys preparatai, aušalai (transporto priemonių variklių), lengvųjų automobilių kėbulų glaistai, plaunamieji benzino priedai, betono konservantai (išskyrus dažus ir aliejus), cheminės medžiagos (pramonės reikmėms), epoksidinės dervos (neapdorotos), kietojo lydmetalio fliusai, glaistai automobilių kėbulams, glaistai lengvųjų automobilių kėbulams, liejinių atskyrimo preparatai, lipniosios medžiagos (pramonės reikmėms), litavimo fliusai, plaunamieji benzino priedai.

2 antikoroziniai preparatai, antikoroziniai tirštieji tepalai, važiuoklių apsauginės dangos, metalų apsauginiai preparatai, dangos (dažai), medienos dažai, preparatai nuo rūdžių (apsauginiai).

3 automobilių priekinių stiklų valymo skysčiai, nesuteikiantis slidumo grindų vaškas, nesuteikiantis slidumo skystis grindims, suspaustas oras buteliukuose (purvo ir dulkių valymo reikmėms), rūdžių šalinimo preparatai, sausojo valymo preparatai.

4 autolas, degieji naftos produktai, karnaubo vaškas, lanolinas, tirštieji tepalai, variklinių degalų priedai (ne cheminiai).

5 gumuotieji audinio pleistrai, bakterijas žudantys vaistai, chirurginė tvarsliava, dezinfekavimo priemonės (higienos reikmėms), dezinfekavimo priemonės (žaizdų dezinfekavimui ir perrišimui), lipnieji pleistrai, lipniosios juostelės (medicinos reikmėms), losjonai (farmacijos reikmėms), pleistrai; popierinės servetėlės, įmirkytos farmaciniais losjonais; higroskopinė vata.

6 aliuminio folija, metaliniai apsauginiai žiedai, metaliniai aptvarai, suslėgto oro vamzdžių metalinė armatūra, metalinės krovininės ąsos, metalinės atramos, babitas, metaliniai bakai, baldų furnitūra, metaliniai bunkeriai, metaliniai statinių čiaupai, metaliniai darbastaliai (su spaustuvais), metalinės dėžės, metalinės laiškų dėžutės, metalinės pinigų dėžutės, paprastųjų metalų dėžutės, saugiosios pinigų dėžutės, metalinės durys, metalinės durų rankenos, metaliniai durų ribotuvai, metaliniai durų skląsčiai, aliuminio folija, geležies dirbiniai (smulkieji), geležies ruošiniai, durų geležiniai apkaustai, langų geležiniai apkaustai, metalinės grandinės, hidroizoliacijos metaliniai statybiniai elementai, inkarai, inkaro plokštės, metalinės įrankių dėžutės (tuščios), metalinės įrankių skrynelės (tuščios), metalinės iškabos, įtempiamosios trauklės, metalinės grandinių jungiamosios grandys, metalinės juostelės, geležinės juostos, metalinės veržiamosios juostos, plieninės juostos, metaliniai juostų įtempimo įtaisai, metaliniai kabelių ir vamzdžių veržtuvai, kabliai (kopimo), šiferio tvirtinimo kabliai (metalo gaminiai), kabliukai (metalo gaminiai), metaliniai kaiščiai, ratų ir kiti kaiščiai, geležies kampuočiai, metalinės kilpos, metalinės kniedės, metaliniai kobiniai (vąšai) (alpinistų įranga), metalinės statybinės konstrukcijos, metaliniai konteineriai (laikymui ir gabenimui), rūgščių konteineriai, skystojo kuro metaliniai konteineriai, suslėgtų arba suskystintų dujų metaliniai konteineriai (tušti), metalinės kopėčios, metalinės kilnojamosios kopėčios, metaliniai statybų kronšteinai, metaliniai krovimo padėklai, metalinės krovinių apkabos, metalinės krovinių juostos, metalinių krovinių lynai, metaliniai laiptai, metalinės laiptų pakopos, metaliniai laiptų sekcijų karkasai, metaliniai laivų rišimo (švartavimo) plūdurai, plūduriuojantieji metaliniai laivų švartavimo dokai, metalo lakštai ir plokštės, metalinė langų furnitūra, metaliniai langų rėmai, metaliniai langų rėmų skląsčiai, metaliniai langų ribotuvai, lankai (geležiniai), metaliniai latakai, sidabro lydmetaliai, metaliniai litavimo strypeliai, metalinė litavimo viela, apsauginės metalinės kelių užtvaros, metalinės vamzdžių apkabos, metaliniai kamščiai, metalo dirbiniai (smulkieji), metalo keraminės medžiagos (kermetai), metalo milteliai, movos (metalinės detalės), metalinės vamzdžių movos, plieninės nuleidžiamosios aklinos užuolaidos, metaliniai oro kondicionavimo ir ventiliacijos įrenginių vamzdžiai, metalinės krovinių pakabos, metalinės pakavimo juostos, metaliniai palapinių kuoliukai, neapdirbti ar iš dalies apdirbti paprastieji metalai, metaliniai pastoliai, metalinės pavarų diržų armavimo medžiagos, metalinės pertvaros, metaliniai piltuvai (ne mechaniniai), plaukiojimo baseinai (metalinės konstrukcijos), pleištai, neapdirbtas ar iš dalies apdirbtas plienas, plieninė viela, plieninės juostos, plieniniai pastatai, plieniniai stiebai, plieniniai vamzdžiai, plieninis lynas, plieno lakštai, plieno lydiniai, plieno liejiniai, metalinės statybinės plokštės, švininės plombos, metaliniai poliai, metalinės poveržlės, priekalai, metaliniai purkštuvai, raidės ir skaitmenys (paprastųjų metalų), išskyrus spaustuvinius; metalinės raketų leidimo platformos, raktai, paprastųjų metalų raktų žiedai, metalinės įrankių rankenos ir kotai, metalinės rankenos, metaliniai rankenų antgaliai, ratų veržtuvai (gaubtai), metaliniai baldų ratukai, metaliniai slankiųjų durų ratukai, metaliniai ribotuvai, metalinės rišimo priemonės, rišimo vielos (žemės ūkio reikmėms), metalinės lanksčiųjų žarnų ritės (ne mechaninės), saugiosios pinigų dėžutės, metalinės saugos grandinės, metalinės sąvaržos (apkabos), seifai, sidabro lydmetaliai, sidabruotas alavo lydinys, metaliniai sienų kabliai (vamzdžių), metaliniai sienų kamščiai, metalinės sijos, metalinės perdangų sijos, transporto priemonių metaliniai skiriamieji ženklai, metaliniai

skląsčiai, metaliniai skriemuliai (ne mašinoms), metaliniai slenksčiai, smeigės, metalinės spaustuvų žiaunos, metalinės spynos (išskyrus elektrines), metalinės automobilių spynos, metalinės portfelių ir lagaminų spynos, pakabinamosios spynos, spyruoklinės spynos, spyruoklės (metalo gaminiai), metaliniai sraigtai, metalinė statybinė armatūra, metalinės statybinės armavimo medžiagos, metalinės statybinės konstrukcijos, ugniai atsparios metalinės statybinės medžiagos, metaliniai statybiniai karkasai, statinaičių metaliniai čiaupai, metalinės statinaitės, metalinės statinės, metaliniai stiebai, metaliniai statinių stovai, metaliniai strypai kietajam litavimui ir virinimui, metaliniai krovinių stropai, metaliniai trosų sujungimo elementai, metaliniai vamzdžių suvirinimo elementai, metaliniai kabelių suveržimo varžtai, metaliniai suvirinimo strypeliai, metalinių diržų temptuvai, tepalų švirkštų tūtos, metaliniai tinkleliai, metalinės tvirtinimo apkabos, metalinės užtvaros, metaliniai vėdinimo ir oro kondicionavimo įrenginių vamzdžiai, varžtai, ąsiniai varžtai, fiksavimo varžtai, metaliniai varžtai, varžtai (plokštieji), varžtai su žiedu, metalinės veržlės, metaliniai kabelių ir vamzdžių veržtuvai, paprastųjų metalų viela, vielokaiščiai, vielos įtempimo įtaisai (įtempimo grandys), vinys, vinys (didelėmis galvutėmis), metaliniai langų ar durų vyriai, nešviečiantys ir ne mechaniniai metaliniai ženklai, nešviečiantys ir ne mechaniniai metaliniai kelio ženklai, raktų žiedai (paprastųjų metalų).

7 aerokondensatoriai, alaus darymo mašinos, alkūniniai velenai, amortizatorių stūmokliai (mašinų dalys), mašinų antifrikciniai guoliai, mašinų antifrikciniai tarpikliai, antspaudavimo mašinos, apdailos mašinos, glotniojo apdirbimo mašinos, apipynimo mašinos, apipjaustymo mašinos, mašinų ašys, mašinų guolių atramos, audimo staklės, automobiliniai keltuvai, betono maišytuvai (mašinos), būgnai (mašinų dalys), buldozeriai, centrifugos (mašinos), mašinų cilindrai, variklių cilindrai, variklių cilindrų galvutės, cilindrų stūmokliai, dažų purkštuvai, dažų purkštuvai (mašinos), didelio slėgio plovimo mašinos, dulkių siurbliai, variklių duslintuvai, aušinimo ir oro valymo filtrai (varikliams), frezavimo staklės, galandimo diskai (mašinų dalys), galandimo mašinos, pavaros grandinės (ne antžeminio transporto priemonėms), graviravimo mašinos, grąžtai (mašinų dalys), grąžtų griebtuvai (mašinų dalys), gręžimo galvutės (mašinų dalys), gręžimo staklės, elektriniai rankiniai gręžtuvai, griebtuvai (mašinų dalys), guoliai (mašinų dalys), guoliai (rutulinių guolių žiedai), savitepiai guoliai, transmisinių velenų guoliai, mašinų guolių atramos, įrankiai su mechanine pavara (išskyrus rankinę pavarą), variklių įrenginiai nuo užteršimo, juostiniai pjūklai, karbiuratoriai, mašinų ir variklių karteriai, kasybos grąžtai, kėlikliai (suktuvai), keltuvų diržai, kniedijimo mašinos, kompresoriai (mašinos), kranai (keliamosios mašinos), lankstai (universalieji) (kardano), lankstai (variklių dalys), liftai, lituokliai (dujinis litavimas), mašinų krumplinės pavaros, metalo apdirbimo mašinos, metalo tempimo mašinos, obliavimo staklės, oro siurbimo mašinos, oro siurbliai (garažų įranga), pakavimo mašinos, pavaros grandinės (ne antžeminio transporto priemonėms), mašinų pavaros, pavaros (ne antžeminio transporto priemonėms), pavarų dėžės (ne antžeminio transporto priemonėms), peiliai (mašinų dalys), peiliai (mašinų detalės), dujinio pjovimo degikliai, plovimo mašinos, pneumatinės mašinos, pneumatiniai pistoletai (mastikai išspausti), pneumatiniai varikliai, elektrinės poliravimo mašinos ar aparatai, mašinų ratai, riebokšliai (mašinų dalys), ritininiai guoliai, rutuliniai guoliai, spyruoklės (mašinų dalys), srovės generatoriai, metalo apdirbimo staklės, variklių starteriai, stiklo apdirbimo mašinos, stūmokliai (mašinų ar variklių dalys), dujinio suvirinimo aparatai, elektrinio suvirinimo mašinos, elektriniai varikliai (ne antžeminio transporto priemonėms), variklių ventiliatorių diržai, veržlių iškirtimo ir įsriegimo mašinos, stūmokliniai žiedai, elektrinės žirklės, kaitinimo žvakės (dyzeliniams varikliams paleisti), vidaus degimo variklių žvakės.

8 alkūniniai gręžtuvai, aštrūs pjaustymo įrankiai (rankiniai), atsuktuvai, brūžikliai (įrankiai), dalbos, dalgiai, dalgių galąstuvai, daržovių peiliai, deimantai (stiklo rėžtukai) (įrankiai), peilių dėklai, dildelės (adatinės dildės), dildės, įrankių diržai (laikikliai), rankiniai domkratai, drožybos kaltai, frezos (įrankiai), galandimo diskai (įrankiai), galandimo įrankiai, galandimo įtaisai, galąstuvai, oblių geležtės, gilintuvai (įrankiai), grąžtai, dailidžių grąžtai, dailidžių grąžtai (įrankiai),

grąžtai (įrankiai), grąžtų griebtuvai (įrankiai), gręžtuvai, ylos, įrankių diržai (laikikliai), kaltai, kampainiai (įrankiai), kasimo įrankiai, kastuvai (įrankiai), kilpiniai veržliarakčiai (įrankiai), kirstukai (įrankiai), kirtikliai, kirviai, laužtuvai, mažos replės, mediniai plaktukai (įrankiai), mūrininkų mentės, numeravimo žymekliai, obliai, figūriniai obliai, peiliai, peiliai (įrankiai), lenktiniai peiliai, peilių dėklai (įrankiai), peilių geležtės, perforatoriai (įrankiai), pincetai, pjautuvai, pjovikliai, pjovimo įrankiai (rankiniai), pjūklai (įrankiai), pjūkleliai (siaurapjūkliai), pjūklų geležtės (įrankių dalys), pjūklų laikikliai, plaktukai (įrankiai), kniedijimo plaktukai (įrankiai), plėstuvai, poliravimo įrankiai, poliravimo įtaisai (poliravimo įrankiai), rankinės pompos, puansonai (įrankiai), rankiniai gręžtuvai, rankiniai įrankiai, braižymo, piešimo reikmenys; rankinių pjūklų rėmeliai, replės, rėžtuvai (įrankių dalys), semtuvai (įrankiai), skaptukai (įrankiai), skeltuvai (kirviai), skylmušiai, spaustuvai, sriegikliai (įrankiai), sriegiklių alkūnių ilgintuvai, sriegimo galvutės (įrankiai), sriegimo peiliai (įrankiai), apvaliosios sriegpjovės, sriegpjovės (įrankiai), stiklo rėžtukai (įrankių dalys), šlifavimo diskai (įrankiai), švitriniai diskai, švitriniai įrankiai, terkšlės (įrankiai), tvoklės (įrankiai), vamzdžių pjovimo įrankiai, veržimo įtaisai (dailidžių ar kubilių), veržliasukiai, veržliasukiai (įrankiai), vidinio tekinimo peiliai, viniatraukės replės, viniatraukiai, viniatraukiai (įrankiai), vinių kalimo įtaisai, ženklinimo įtaisai, žymekliai (įrankiai), žirklės, metalo žirklės, žnyplės.

9 acidometrai, akumuliatorių acidometrai, aerometrai, apsauginiai sportiniai akiniai, akiniai (optika), akių skydeliai (nuo saulės), elektros akumuliatoriai, elektros akumuliatoriai (transporto priemonėms), akumuliatorių indai, akumuliatorių korpusai, aliarmo įrenginiai, ampermetrai, antenos, kasos aparatai, apranga darbui laboratorijose, apranga nuo ugnies, apsauginės kaukės, apsauginiai brezentai, apsauginiai šalmai, apsauginiai tinklai, asmeninės apsaugos priemonės nuo nelaimingų atsitikimų, apskaitos aparatai, apšvietimo baterijos, elektros kabelių apvalkalai, atstumo matavimo prietaisai, atstumo registravimo prietaisai, atšakų dėžutės (elektra), nešiojamieji šviesos atšvaitai (nuo eismo avarijų), aukščiamačiai, ausų kamštukai, balansavimo įrenginiai, specialieji laboratorijų baldai, bandymų aparatai (išskyrus naudojamus medicinoje); apsauginiai batai nuo nelaimingų atsitikimų, jonizuojančios spinduliuotės ir gaisro; kišeninių žibintuvėlių baterijos, baterijų įkrovimo įtaisai, blykstės lempos (fotografija), brūkšninio kodo (brūkšniaženklio) skaitymo įrenginiai, cigarų žiebtuvėliai (automobiliams), dailidžių liniuotės, elektros įvadų dangteliai, apsauginiai darbininkų veido skydeliai, akinių dėklai, saugos diržai (išskyrus transporto priemonių sėdynių ir sportinės įrangos), dozavimo įrenginiai; drabužiai nuo nelaimingų atsitikimų, jonizuojančios spinduliuotės ir ugnies; dujomačiai, dujų analizatoriai, dūmų indikatoriai, elektros įvadų dangteliai, elektros izoliaciniai vamzdeliai, elektros linijų medžiagos (laidai, kabeliai), respiratorių filtrai, galvaninės baterijos, galvaniniai elementai, inverteriai (elektra), transporto priemonių gedimo įspėjamieji trikampiai, įtampos reguliatoriai (transporto priemonėms), jungiamosios dėžutės (elektra), elektros kabelių jungiamosios movos, elektros jungikliai, jungtys (elektra), elektros kabeliai, elektros kabelių sujungimo movos, kalibrai (matavimo įrankiai), apsauginės kaukės, kišeniniai skaičiuotuvai (kalkuliatoriai); kištukai, lizdai ir kitokie kontaktai (elektros jungtys); apranga darbui laboratorijose, elektriniai lygintuvai, liniuotės (matavimo įrankiai), elektriniai litavimo aparatai, elektriniai lituokliai, lituotojų šalmai, matavimo prietaisai, elektriniai matavimo prietaisai, matininkų nivelyrai, matlankiai (matavimo prietaisai), matuokliai (geodezijos prietaisai), metalo ieškikliai (pramonės ar karinėms reikmėms), mikrometrai, mikrometriniai matavimo prietaisai, elektros kabelių jungiamosios movos, niveliavimo matuokliai (geodezijos prietaisai), akiniai nuo akinimo, skydeliai nuo akinimo, respiratoriai (ne dirbtinio kvėpavimo), oro filtravimo respiratoriai, respiratorių kaukės (ne dirbtino kvėpavimo), saulės akiniai, skirstomosios dėžutės (elektra), slankmačiai, spiritiniai gulsčiukai, apsauginiai sportiniai akiniai, apsauginiai sportiniai šalmai, sriegiklių laikiklių ilgintuvai, elektriniai suvirinimo aparatai, šablonai (matavimo įrankiai), apsauginiai šalmai, apsauginiai sportiniai šalmai, žymekliai (stalių įrankiai).

11 acetileno degikliai, dujų degiklių antgaliai, apšvietimo lempos (automobiliams), apšvietimo

lemputės, apšvietimo prietaisai ir įrenginiai, transporto priemonių apšvietimo prietaisai, transportų priemonių atšvaitai, automobilių žibintai, benzininiai degikliai, degikliai, acetileno degikliai, dujų degikliai, elektros lempos, transporto priemonių įtaisai nuo apšerkšnijimo, transporto priemonių šildomieji aparatai nuo langų šarmojimo.

12 automobilių amortizatoriai, transporto priemonių pakabų amortizatoriai, transporto priemonių stabdžių antdėklai, transporto priemonių ašys, transporto priemonių atbulinės eigos signaliniai įtaisai, automobilių grandinės, automobilių važiuoklės (šasi), automobilių bagažinės, transporto priemonių bagažinės, transporto priemonių ratų balansavimo svareliai, dviračių ar motociklų balneliai, automobilių buferiai, transporto priemonių sėdynių saugos diržai, galinių bortų keltuvai (antžeminių transporto priemonių dalys), galinių durų arba bortų pavaros (antžeminių transporto priemonių dalys), gyvenamieji autofurgonai, transporto priemonių hidraulinės sistemos, valčių kabliai, transporto priemonės su oro pagalve, pavaros (antžeminio transporto priemonėms), antžeminių transporto priemonių krumplinės pavaros, antžeminių transporto priemonių pavarų dėžės, antžeminių transporto priemonių pavarų grandinės, antžeminių transporto priemonių pavarų varikliai, priekabos (transporto priemonėms), vežimėlių ratukai (transporto priemonių), saugiosios vaikų sėdynės (transporto priemonių), saugos diržai (transporto priemonių sėdynėms), transporto priemonių sėdynių saugos įranga, transporto priemonių sėdynės, transporto priemonių stabdžiai, transporto priemonių stabdžių antdėklai, transporto priemonių stabdžių trinkelės, transporto priemonių ratų balansavimo svareliai, vagonėliai, vežimai, bagažo vežimėliai.

17 tamsintos langų stiklų plėvelės (spalvotos plėvelės), plyšių tarpikliai, vamzdžių tarpikliai, izoliacinės ugniai atsparios medžiagos, gumos ar plastiko užpildai, vamzdžių sujungimų sandarikliai, cilindrų sandarikliai, ne metaliniai suslėgto oro vamzdžių fitingai, guminės virvutės, guminiai kamščiai (dangteliai), guminiai žiedai, izoliacinės juostos ir juostelės, izoliacinės medžiagos, izoliacinės pirštinės, izoliaciniai audiniai, laistomosios žarnos.

19 ugniai atsparios statybinės medžiagos (ne metalinės).

20 plastikinės vamzdžių ar kabelių apkabos, baldai, metaliniai baldai, plastikinės lynų (kabelių) ir vamzdžių tvirtinimo detalės, ne metaliniai varžtai, ne metalinės veržlės, ne metaliniai vežimo padėklai, ne metaliniai vožtuvai (išskyrus naudojamus mašinose), pakeliamųjų žaliuzių juostelės.

21 aerozoliniai įtaisai (išskyrus medicininius), batų liežuvėliai, šiukšlių dėžės, metalinės popierinių rankšluosčių dalijimo dėžutės, muilo dėžutės, rankšluosčių kabyklos ir žiedai, drobinės grindų mazgotės, medvilnės atliekos (valymui), poliravimo oda, buitinės pirštinės, poliravimo pirštinės, sodininkų pirštinės, buitiniai ne elektriniai poliravimo įtaisai ir mašinėlės, transporto priemonių langų stiklas, stiklas su įterptais plonais elektros laidininkais, valymo skudurai, vilnų atliekos (valymui), zomša (valymui).

22 ne metalinės krovinių apkabos, automobilių vilkimo lynai, krovinių ne metaliniai diržai, lynai, ne metaliniai lynai, transporto priemonių apdangalai, virvelės.

24 tekstilinės etiketės, filtruojamosios tekstilinės medžiagos, skalbimo pirštinės, tualetinės pirštinės, tekstiliniai rankšluosčiai.

25 apsiaustai, ausinės (drabužiai), avalynė, avalynės priešslydžio įtaisai, batai, batų priešslydžio įtaisai, bridžai (kelnės), chalatai, kelnių diržai, gatavi drabužiai, kojinės, liemenės, liemenės (drabužiai), marškiniai, striukės su gobtuvu, vairuotojų drabužiai.

26 diržų sagtys, elastingosios juostos, galanterijos gaminiai (išskyrus siūlus), puošnieji ženkliukai (sagos).

27 automobilių prietaisai, automobilių kilimai.

(111) **58418** (156) 2017-08-22 (180) 2027-09-04
(210) 2007 1792 (220) 2007-09-04
(732) UAB "WURTH LIETUVA", Jačionių k.1B, 020101 Ukmergės r. LT
(540)



(531) 26.11.8, 27.5.24, 29.1.12
(591) raudona, balta.
(511) 1 albumino popierius, aliejai (cheminiai priedai), anglis (filtrų), apnašų šalinimo preparatai, apnašų šalinimo preparatai (ne buities reikmėms), mūro apsauginės medžiagos (išskyrus dažus ir aliejus), plytelių, koklių, čerpių apsauginės medžiagos (išskyrus dažus ir aliejus), atsparumą ugniai suteikiantys preparatai, aušalai (transporto priemonių variklių), lengvųjų automobilių kėbulų glaistai, plaunamieji benzino priedai, betono konservantai (išskyrus dažus ir aliejus), cheminės medžiagos (pramonės reikmėms), epoksidinės dervos (neapdorotos), kietojo lydmetalio fliusai, glaistai automobilių kėbulams, glaistai lengvųjų automobilių kėbulams, liejinių atskyrimo preparatai, lipniosios medžiagos (pramonės reikmėms), litavimo fliusai, plaunamieji benzino priedai.

2 antikoroziniai preparatai, antikoroziniai tirštieji tepalai, važiuoklių apsauginės dangos, metalų apsauginiai preparatai, dangos (dažai), medienos dažai, preparatai nuo rūdžių (apsauginiai).

3 automobilių priekinių stiklų valymo skysčiai, nesuteikiantis slidumo grindų vaškas, nesuteikiantis slidumo skystis grindims, suspaustas oras buteliukuose (purvo ir dulkių valymo reikmėms), rūdžių šalinimo preparatai, sausojo valymo preparatai.

4 autolas, degieji naftos produktai, karnaubo vaškas, lanolinas, tirštieji tepalai, variklinių degalų priedai (ne cheminiai).

5 gumuotieji audinio pleistrai, bakterijas žudantys vaistai, chirurginė tvarsliava, dezinfekavimo priemonės (higienos reikmėms), dezinfekavimo priemonės (žaizdų dezinfekavimui ir perrišimui), lipnieji pleistrai, lipniosios juostelės (medicinos reikmėms), losjonai (farmacijos reikmėms), pleistrai; popierinės servetėlės, įmirkytos farmaciniais losjonais; higroskopinė vata.

6 aliuminio folija, metaliniai apsauginiai žiedai, metaliniai aptvarai, suslėgto oro vamzdžių metalinė armatūra, metalinės krovininės ąsos, metalinės atramos, babitas, metaliniai bakai, baldų furnitūra, metaliniai bunkeriai, metaliniai statinių čiaupai, metaliniai darbastaliai (su spaustuvais), metalinės dėžės, metalinės laiškų dėžutės, metalinės pinigų dėžutės, paprastųjų metalų dėžutės, saugiosios pinigų dėžutės, metalinės durys, metalinės durų rankenos, metaliniai durų ribotuvai, metaliniai durų skląsčiai, aliuminio folija, geležies dirbiniai (smulkieji), geležies ruošiniai, durų geležiniai apkaustai, langų geležiniai apkaustai, metalinės grandinės, hidroizoliacijos metaliniai statybiniai elementai, inkarai, inkaro plokštės, metalinės įrankių dėžutės (tuščios), metalinės įrankių skrynelės (tuščios), metalinės iškabos, įtempiamosios trauklės, metalinės grandinių jungiamosios grandys, metalinės juostelės, geležinės juostos, metalinės veržiamosios juostos, plieninės juostos, metaliniai juostų įtempimo įtaisai, metaliniai kabelių ir vamzdžių veržtuvai, kabliai (kopimo), šiferio tvirtinimo kabliai (metalo gaminiai), kabliukai (metalo gaminiai), metaliniai kaiščiai, ratų ir kiti kaiščiai, geležies kampuočiai, metalinės kilpos, metalinės kniedės, metaliniai kobiniai (vąšai) (alpinistų įranga), metalinės statybinės konstrukcijos, metaliniai konteineriai (laikymui ir gabenimui), rūgščių konteineriai, skystojo kuro metaliniai konteineriai, suslėgtų arba suskystintų dujų metaliniai konteineriai (tušti), metalinės kopėčios, metalinės kilnojamosios kopėčios, metaliniai statybų kronšteinai, metaliniai krovimo padėklai, metalinės krovinių apkabos,

metalinės krovinių juostos, metalinių krovinių lynai, metaliniai laiptai, metalinės laiptų pakopos, metaliniai laiptų sekcijų karkasai, metaliniai laivų rišimo (švartavimo) plūdurai, plūduriuojantieji metaliniai laivų švartavimo dokai, metalo lakštai ir plokštės, metalinė langų furnitūra, metaliniai langų rėmai, metaliniai langų rėmų skląsčiai, metaliniai langų ribotuvai, lankai (geležiniai), metaliniai latakai, sidabro lydmetaliai, metaliniai litavimo strypeliai, metalinė litavimo viela, apsauginės metalinės kelių užtvaros, metalinės vamzdžių apkabos, metaliniai kamščiai, metalo dirbiniai (smulkieji), metalo keraminės medžiagos (kermetai), metalo milteliai, movos (metalinės detalės), metalinės vamzdžių movos, plieninės nuleidžiamosios aklinos užuolaidos, metaliniai oro kondicionavimo ir ventiliacijos įrenginių vamzdžiai, metalinės krovinių pakabos, metalinės pakavimo juostos, metaliniai palapinių kuoliukai, neapdirbti ar iš dalies apdirbti paprastieji metalai, metaliniai pastoliai, metalinės pavarų diržų armavimo medžiagos, metalinės pertvaros, metaliniai piltuvai (ne mechaniniai), plaukiojimo baseinai (metalinės konstrukcijos), pleištai, neapdirbtas ar iš dalies apdirbtas plienas, plieninė viela, plieninės juostos, plieniniai pastatai, plieniniai stiebai, plieniniai vamzdžiai, plieninis lynas, plieno lakštai, plieno lydiniai, plieno liejiniai, metalinės statybinės plokštės, švininės plombos, metaliniai poliai, metalinės poveržlės, priekalai, metaliniai purkštuvai, raidės ir skaitmenys (paprastųjų metalų), išskyrus spaustuvinius; metalinės raketų leidimo platformos, raktai, paprastųjų metalų raktų žiedai, metalinės įrankių rankenos ir kotai, metalinės rankenos, metaliniai rankenų antgaliai, ratų veržtuvai (gaubtai), metaliniai baldų ratukai, metaliniai slankiųjų durų ratukai, metaliniai ribotuvai, metalinės rišimo priemonės, rišimo vielos (žemės ūkio reikmėms), metalinės lanksčiųjų žarnų ritės (ne mechaninės), saugiosios pinigų dėžutės, metalinės saugos grandinės, metalinės sąvaržos (apkabos), seifai, sidabro lydmetaliai, sidabruotas alavo lydinys, metaliniai sienų kabliai (vamzdžių), metaliniai sienų kamščiai, metalinės sijos, metalinės perdangų sijos, transporto priemonių metaliniai skiriamieji ženklai, metaliniai skląsčiai, metaliniai skriemuliai (ne mašinoms), metaliniai slenksčiai, smeigės, metalinės spaustuvų žiaunos, metalinės spynos (išskyrus elektrines), metalinės automobilių spynos, metalinės portfelių ir lagaminų spynos, pakabinamosios spynos, spyruoklinės spynos, spyruoklės (metalo gaminiai), metaliniai sraigtai, metalinė statybinė armatūra, metalinės statybinės armavimo medžiagos, metalinės statybinės konstrukcijos, ugniai atsparios metalinės statybinės medžiagos, metaliniai statybiniai karkasai, statinaičių metaliniai čiaupai, metalinės statinaitės, metalinės statinės, metaliniai stiebai, metaliniai statinių stovai, metaliniai strypai kietajam litavimui ir virinimui, metaliniai krovinių stropai, metaliniai trosų sujungimo elementai, metaliniai vamzdžių suvirinimo elementai, metaliniai kabelių suveržimo varžtai, metaliniai suvirinimo strypeliai, metalinių diržų temptuvai, tepalų švirkštų tūtos, metaliniai tinkleliai, metalinės tvirtinimo apkabos, metalinės užtvaros, metaliniai vėdinimo ir oro kondicionavimo įrenginių vamzdžiai, varžtai, ąsiniai varžtai, fiksavimo varžtai, metaliniai varžtai, varžtai (plokštieji), varžtai su žiedu, metalinės veržlės, metaliniai kabelių ir vamzdžių veržtuvai, paprastųjų metalų viela, vielokaiščiai, vielos įtempimo įtaisai (įtempimo grandys), vinys, vinys (didelėmis galvutėmis), metaliniai langų ar durų vyriai, nešviečiantys ir ne mechaniniai metaliniai ženklai, nešviečiantys ir ne mechaniniai metaliniai kelio ženklai, raktų žiedai (paprastųjų metalų).

7 aerokondensatoriai, alaus darymo mašinos, alkūniniai velenai, amortizatorių stūmokliai (mašinų dalys), mašinų antifrikciniai guoliai, mašinų antifrikciniai tarpikliai, antspaudavimo mašinos, apdailos mašinos, glotniojo apdirbimo mašinos, apipynimo mašinos, apipjaustymo mašinos, mašinų ašys, mašinų guolių atramos, audimo staklės, automobiliniai keltuvai, betono maišytuvai (mašinos), būgnai (mašinų dalys), buldozeriai, centrifugos (mašinos), mašinų cilindrai, variklių cilindrai, variklių cilindrų galvutės, cilindrų stūmokliai, dažų purkštuvai, dažų purkštuvai (mašinos), didelio slėgio plovimo mašinos, dulkių siurbliai, variklių duslintuvai, aušinimo ir oro valymo filtrai (varikliams), frezavimo staklės, galandimo diskai (mašinų dalys), galandimo mašinos, pavaros grandinės (ne antžeminio transporto priemonėms), graviravimo mašinos, grąžtai (mašinų dalys), grąžtų griebtuvai (mašinų dalys), gręžimo galvutės (mašinų dalys), gręžimo staklės, elektriniai rankiniai gręžtuvai, griebtuvai (mašinų dalys), guoliai (mašinų dalys),

guoliai (rutulinių guolių žiedai), savitepiai guoliai, transmisinių velenų guoliai, mašinų guolių atramos, įrankiai su mechanine pavara (išskyrus rankinę pavarą), variklių įrenginiai nuo užteršimo, juostiniai pjūklai, karbiuratoriai, mašinų ir variklių karteriai, kasybos grąžtai, kėlikliai (suktuvai), keltuvų diržai, kniedijimo mašinos, kompresoriai (mašinos), kranai (keliamosios mašinos), lankstai (universalieji) (kardano), lankstai (variklių dalys), liftai, lituokliai (dujinis litavimas), mašinų krumplinės pavaros, metalo apdirbimo mašinos, metalo tempimo mašinos, obliavimo staklės, oro siurbimo mašinos, oro siurbliai (garažų įranga), pakavimo mašinos, pavaros grandinės (ne antžeminio transporto priemonėms), mašinų pavaros, pavaros (ne antžeminio transporto priemonėms), pavarų dėžės (ne antžeminio transporto priemonėms), peiliai (mašinų dalys), peiliai (mašinų detalės), dujinio pjovimo degikliai, plovimo mašinos, pneumatinės mašinos, pneumatiniai pistoletai (mastikai išspausti), pneumatiniai varikliai, elektrinės poliravimo mašinos ar aparatai, mašinų ratai, riebokšliai (mašinų dalys), ritininiai guoliai, rutuliniai guoliai, spyruoklės (mašinų dalys), srovės generatoriai, metalo apdirbimo staklės, variklių starteriai, stiklo apdirbimo mašinos, stūmokliai (mašinų ar variklių dalys), dujinio suvirinimo aparatai, elektrinio suvirinimo mašinos, elektriniai varikliai (ne antžeminio transporto priemonėms), variklių ventiliatorių diržai, veržlių iškirtimo ir įsriegimo mašinos, stūmokliniai žiedai, elektrinės žirklės, kaitinimo žvakės (dyzeliniams varikliams paleisti), vidaus degimo variklių žvakės.

8 alkūniniai grėžtuvai, aštrūs pjaustymo įrankiai (rankiniai), atsuktuvai, brūžikliai (įrankiai), dalbos, dalgiai, dalgių galąstuvai, daržovių peiliai, deimantai (stiklo rėžtukai) (įrankiai), peilių dėklai, dildelės (adatinės dildės), dildės, įrankių diržai (laikikliai), rankiniai domkratai, drožybos kaltai, frezos (įrankiai), galandimo diskai (įrankiai), galandimo įrankiai, galandimo įtaisai, galąstuvai, oblių geležtės, gilintuvai (įrankiai), grąžtai, dailidžių grąžtai, dailidžių grąžtai (įrankiai), grąžtai (įrankiai), grąžtų griebtuvai (įrankiai), grėžtuvai, ylos, įrankių diržai (laikikliai), kaltai, kampainiai (įrankiai), kasimo įrankiai, kastuvai (įrankiai), kilpiniai veržliarakčiai (įrankiai), kirstukai (įrankiai), kirtikliai, kirviai, laužtuvai, mažos replės, mediniai plaktukai (įrankiai), mūrininkų mentės, numeravimo žymekliai, obliai, figūriniai obliai, peiliai, peiliai (įrankiai), lenktiniai peiliai, peilių dėklai (įrankiai), peilių geležtės, perforatoriai (įrankiai), pincetai, pjautuvai, pjovikliai, pjovimo įrankiai (rankiniai), pjūklai (įrankiai), pjūkleliai (siaurapjūkliai), pjūklų geležtės (įrankių dalys), pjūklų laikikliai, plaktukai (įrankiai), kniedijimo plaktukai (įrankiai), plėstuvai, poliravimo įrankiai, poliravimo įtaisai (poliravimo įrankiai), rankinės pompos, puansonai (įrankiai), rankiniai grėžtuvai, rankiniai įrankiai, braižymo, piešimo reikmenys; rankinių pjūklų rėmeliai, replės, rėžtuvai (įrankių dalys), semtuvai (įrankiai), skaptukai (įrankiai), skeltuvai (kirviai), skylmušiai, spaustuvai, sriegikliai (įrankiai), sriegiklių alkūnių ilgintuvai, sriegimo galvutės (įrankiai), sriegimo peiliai (įrankiai), apvaliosios sriegpjovės, sriegpjovės (įrankiai), stiklo rėžtukai (įrankių dalys), šlifavimo diskai (įrankiai), švitriniai diskai, švitriniai įrankiai, terkšlės (įrankiai), tvoklės (įrankiai), vamzdžių pjovimo įrankiai, veržimo įtaisai (dailidžių ar kubilių), veržliasukiai, veržliasukiai (įrankiai), vidinio tekinimo peiliai, viniatraukės replės, viniatraukiai, viniatraukiai (įrankiai), vinių kalimo įtaisai, ženklinimo įtaisai, žymekliai (įrankiai), žirklės, metalo žirklės, žnyplės.

9 acidometrai, akumuliatorių acidometrai, aerometrai, apsauginiai sportiniai akiniai, akiniai (optika), akių skydeliai (nuo saulės), elektros akumuliatoriai, elektros akumuliatoriai (transporto priemonėms), akumuliatorių indai, akumuliatorių korpusai, aliarmo įrenginiai, ampermetrai, antenos, kasos aparatai, apranga darbui laboratorijose, apranga nuo ugnies, apsauginės kaukės, apsauginiai brezentai, apsauginiai šalmai, apsauginiai tinklai, asmeninės apsaugos priemonės nuo nelaimingų atsitikimų, apskaitos aparatai, apšvietimo baterijos, elektros kabelių apvalkalai, atstumo matavimo prietaisai, atstumo registravimo prietaisai, atšakų dėžutės (elektra), nešiojamieji šviesos atšvaitai (nuo eismo avarijų), aukščiamačiai, ausų kamštukai, balansavimo įrenginiai, specialieji laboratorijų baldai, bandymų aparatai (išskyrus naudojamus medicinoje); apsauginiai batai nuo nelaimingų atsitikimų, jonizuojančios spinduliuotės ir gaisro; kišeninių žibintuvėlių baterijos, baterijų įkrovimo įtaisai, blykstės lempos (fotografija), brūkšninio kodo

(brūkšniaženklio) skaitymo įrenginiai, cigarų žiebtuvėliai (automobiliams), dailidžių liniuotės, elektros įvadų dangteliai, apsauginiai darbininkų veido skydeliai, akinių dėklai, saugos diržai (išskyrus transporto priemonių sėdynių ir sportinės įrangos), dozavimo įrenginiai; drabužiai nuo nelaimingų atsitikimų, jonizuojančios spinduliuotės ir ugnies; dujomačiai, dujų analizatoriai, dūmų indikatoriai, elektros įvadų dangteliai, elektros izoliaciniai vamzdeliai, elektros linijų medžiagos (laidai, kabeliai), respiratorių filtrai, galvaninės baterijos, galvaniniai elementai, inverteriai (elektra), transporto priemonių gedimo įspėjamieji trikampiai, įtampos reguliatoriai (transporto priemonėms), jungiamosios dėžutės (elektra), elektros kabelių jungiamosios movos, elektros jungikliai, jungtys (elektra), elektros kabeliai, elektros kabelių sujungimo movos, kalibrai (matavimo įrankiai), apsauginės kaukės, kišeniniai skaičiuotuvai (kalkuliatoriai); kištukai, lizdai ir kitokie kontaktai (elektros jungtys); apranga darbui laboratorijose, elektriniai lygintuvai, liniuotės (matavimo įrankiai), elektriniai litavimo aparatai, elektriniai lituokliai, lituotojų šalmai, matavimo prietaisai, elektriniai matavimo prietaisai, matininkų nivelyrai, matlankiai (matavimo prietaisai), matuokliai (geodezijos prietaisai), metalo ieškikliai (pramonės ar karinėms reikmėms), mikrometrai, mikrometriniai matavimo prietaisai, elektros kabelių jungiamosios movos, niveliavimo matuokliai (geodezijos prietaisai), akiniai nuo akinimo, skydeliai nuo akinimo, respiratoriai (ne dirbtinio kvėpavimo), oro filtravimo respiratoriai, respiratorių kaukės (ne dirbtino kvėpavimo), saulės akiniai, skirstomosios dėžutės (elektra), slankmačiai, spiritiniai gulsčiukai, apsauginiai sportiniai akiniai, apsauginiai sportiniai šalmai, sriegiklių laikiklių ilgintuvai, elektriniai suvirinimo aparatai, šablonai (matavimo įrankiai), apsauginiai šalmai, apsauginiai sportiniai šalmai, žymekliai (stalių įrankiai).

11 acetileno degikliai, dujų degiklių antgaliai, apšvietimo lempos (automobiliams), apšvietimo lemputės, apšvietimo prietaisai ir įrenginiai, transporto priemonių apšvietimo prietaisai, transportų priemonių atšvaitai, automobilių žibintai, benzininiai degikliai, degikliai, acetileno degikliai, dujų degikliai, elektros lempos, transporto priemonių įtaisai nuo apšerkšnijimo, transporto priemonių šildomieji aparatai nuo langų šarmojimo.

12 automobilių amortizatoriai, transporto priemonių pakabų amortizatoriai, transporto priemonių stabdžių antdėklai, transporto priemonių ašys, transporto priemonių atbulinės eigos signaliniai įtaisai, automobilių grandinės, automobilių važiuoklės (šasi), automobilių bagažinės, transporto priemonių bagažinės, transporto priemonių ratų balansavimo svareliai, dviračių ar motociklų balneliai, automobilių buferiai, transporto priemonių sėdynių saugos diržai, galinių bortų keltuvai (antžeminių transporto priemonių dalys), galinių durų arba bortų pavaros (antžeminių transporto priemonių dalys), gyvenamieji autofurgonai, transporto priemonių hidraulinės sistemos, valčių kabliai, transporto priemonės su oro pagalve, pavaros (antžeminio transporto priemonėms), antžeminių transporto priemonių krumplinės pavaros, antžeminių transporto priemonių pavarų dėžės, antžeminių transporto priemonių pavarų grandinės, antžeminių transporto priemonių pavarų varikliai, priekabos (transporto priemonėms), vežimėlių ratukai (transporto priemonių), saugiosios vaikų sėdynės (transporto priemonių), saugos diržai (transporto priemonių sėdynėms), transporto priemonių sėdynių saugos įranga, transporto priemonių sėdynės, transporto priemonių stabdžiai, transporto priemonių stabdžių antdėklai, transporto priemonių stabdžių trinkelės, transporto priemonių ratų balansavimo svareliai, vagonėliai, vežimai, bagažo vežimėliai.

17 tamsintos langų stiklų plėvelės (spalvotos plėvelės), plyšių tarpikliai, vamzdžių tarpikliai, izoliacinės ugniai atsparios medžiagos, gumos ar plastiko užpildai, vamzdžių sujungimų sandarikliai, cilindrų sandarikliai, ne metaliniai suslėgto oro vamzdžių fitingai, guminės virvutės, guminiai kamščiai (dangteliai), guminiai žiedai, izoliacinės juostos ir juostelės, izoliacinės medžiagos, izoliacinės pirštinės, izoliaciniai audiniai, laistomosios žarnos.

19 ugniai atsparios statybinės medžiagos (ne metalinės).

20 plastikinės vamzdžių ar kabelių apkabos, baldai, metaliniai baldai, plastikinės lynų (kabelių)

ir vamzdžių tvirtinimo detalės, ne metaliniai varžtai, ne metalinės veržlės, ne metaliniai vežimo padėklai, ne metaliniai vožtuvai (išskyrus naudojamus mašinose), pakeliamųjų žaliuzių juostelės.

21 aerozoliniai įtaisai (išskyrus medicininius), batų liežuvėliai, šiukšlių dėžės, metalinės popierinių rankšluosčių dalijimo dėžutės, muilo dėžutės, rankšluosčių kabyklos ir žiedai, drobinės grindų mazgotės, medvilnės atliekos (valymui), poliravimo oda, buitinės pirštinės, poliravimo pirštinės, sodininkų pirštinės, buitiniai ne elektriniai poliravimo įtaisai ir mašinėlės, transporto priemonių langų stiklas, stiklas su įterptais plonais elektros laidininkais, valymo skudurai, vilnų atliekos (valymui), zomša (valymui).

22 ne metalinės krovinių apkabos, automobilių vilkimo lynai, krovinių ne metaliniai diržai, lynai, ne metaliniai lynai, transporto priemonių apdangalai, virvelės.

24 tekstilinės etiketės, filtruojamosios tekstilinės medžiagos, skalbimo pirštinės, tualetinės pirštinės, tekstiliniai rankšluosčiai.

25 apsiaustai, ausinės (drabužiai), avalynė, avalynės priešslydžio įtaisai, batai, batų priešslydžio įtaisai, bridžai (kelnės), chalatai, kelnių diržai, gatavi drabužiai, kojinės, liemenės, liemenės (drabužiai), marškiniai, striukės su gobtuvu, vairuotojų drabužiai.

26 diržų sagtys, elastingosios juostos, galanterijos gaminiai (išskyrus siūlus), puošnieji ženkliukai (sagos).

27 automobilių prietaisai, automobilių kilimai.

---

(111) **68643** (156) 2017-08-22 (180) 2027-09-21

(210) 2013 0786 (220) 2007-09-21

(732) FATER SPA, Via Alessandro Volta10, 65129 Pescara, IT

(740) Stanislava Teleišienė, 31, UAB "Brainera", Savanorių pr. 217, LT-02300 Vilnius, LT

(540)

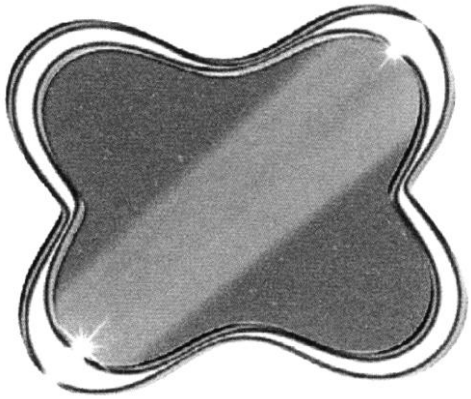

(531) 1.15.9, 26.4.6, 26.13.25

(511) 3 skalbimo ir balinimo preparatai ir kitos skalbimo medžiagos; valymo, poliravimo, šveitimo ir švitrinamojo apdirbimo preparatai; muilas; visos išvardintos prekės su arba be dezinfekuojamojo poveikio.

5 dezinfekavimo preparatai.

Pakeitimai Lietuvos Respublikos prekių ženklų registre

pagal Lietuvos Respublikos prekių ženklų įstatymo 23 ir 23[1] straipsnius

Ženklo savininko duomenų pakeitimai

(111) **21740**
(540) agnes b., *fig*
(732) B. FOREVER, 17, rue Dieu, 75010 Paris, FR
(580) 2017-08-24

(111) **34223**
(540) AUROCARD
(732) DR. WILLMAR SCHWABE GmbH & CO KG, Willmar-Schwabe-Strasse 4, 76227 Karlsruhe, DE
(580) 2017-08-22

(111) **34881**
(540) DANSK SALT S, *fig*
(732) AKZO NOBEL CHEMICALS BV, Velperweg 76, NL-6824 BM Arnhem, NL
(580) 2017-08-22

(111) **35297**
(540) WIX
(732) MANN+HUMMEL FILTRATION TECHNOLOGY US LLC, 1 Wix Way, 28054 North Carolina Gastonia, US
(580) 2017-08-22

(111) **35375**
(540) AMISTAR
(732) SYNGENTA LIMITED, Jealott's Hill International Research Center, RG42 6EY, Bracknell Berkshire, GB
(580) 2017-08-23

(111) **36204**
(540) ORTIVA, *fig*
(732) SYNGENTA LIMITED, Jealott's Hill International Research Center, RG42 6EY, Bracknell Berkshire, GB
(580) 2017-08-23

(111) **37482**
(540) TELE2
(732) TELE2 EUROPE SA, 7, Avenue Jean-Pierre Pescatore, 2324 Grand-Duchy of Luxembourg , LU
(580) 2017-08-21

(111) **39071**
(540) PENETRON
(732) PENETRON INTERNATIONAL LTD, 45 Research Way-Suite 203, New York 11733 East Setauket, US
(580) 2017-08-17

(111) **40100**
(540) EUROCLEAR
(732) EUROCLEAR PLC, 33 Cannon Street, EC4M 5SB London, GB
(580) 2017-08-16

---

(111) **53517**
(540) LOTO 1634, *fig*
(732) "EULOTO" UAB, Olimpiečių g. 15-1, LT-09237 Vilnius, LT
(580) 2017-08-16

---

(111) **57131**
(540) PIRKLIŲ
(732) UAB "TARUŠKŲ ALAUS BRAVORAS", Taikos g. 51, Trakiškio k., LT-38102 Panevėžio r., Miežiškių sen., LT
(580) 2017-08-23

---

(111) **57331**
(540) AROMA PLATINUM, *fig*
(732) UŽDAROJI AKCINĖ BENDROVĖ "DAISENA", Sandraugos g. 23, LT-52119 Kaunas, LT
(580) 2017-08-24

---

(111) **57401**
(540) FIESTA
(732) FORD MOTOR COMPANY, One American Road, Dearborn, Michigan 48126, US
(580) 2017-08-22

---

(111) **57575**
(540) alchemic, *fig*
(732) INGRIDA DUBINSKAITĖ, Sodų g. 15-11, 01313 Vilnius, LT
(580) 2017-08-23

---

(111) **57705**
(540) BONUM
(732) UAB 'TERRA ANIMALIS', Medelyno g. 20, 53428 Dievogalos k.,Kauno r., LT
(580) 2017-08-16

---

(111) **58416**
(540) @work, *fig*
(732) UAB "WURTH LIETUVA", Jačionių k.1B, 020101 Ukmergės r. LT
(580) 2017-08-22

---

(111) **58418**
(540) safety@work, *fig*
(732) UAB "WURTH LIETUVA", Jačionių k.1B, 020101 Ukmergės r. LT
(580) 2017-08-22

---

(111) **58927**
(540) VERSLO draudimas, *fig*
(732) UAB "INOVACINIAI SPRENDIMAI", Uosio g. 10, 50133 Kaunas, LT
(580) 2017-08-17

---

(111) **59055**
(540) INKARAS, *fig*

(732) MINDAUGAS JUKNA, Rinktinės g. 19-155, LT-09234 Vilnius, LT
(580) 2017-08-23

---

(111) **64266**
(540) GERA DOVANA
(732) UAB "GERA DOVANA", Pilaitės pr. 16, 04352 Vilnius, LT
(580) 2017-08-17

---

(111) **68800**
(540) gera dovana, *fig*
(732) UAB "GERA DOVANA", Pilaitės pr. 16, 04352 Vilnius, LT
(580) 2017-08-17

---

(111) **69955**
(540) MULTILOTO
(732) "EULOTO" UAB, Olimpiečių g. 15-1, LT-09237 Vilnius, LT
(580) 2017-08-16

---

(111) **72463**
(540) LIETLOTO, *fig*
(732) "EULOTO" UAB, Olimpiečių g. 15-1, LT-09237 Vilnius, LT
(580) 2017-08-16

---

(111) **73329**
(540) SUPERLOTTO, *fig*
(732) "EULOTO" UAB, Olimpiečių g. 15-1, LT-09237 Vilnius, LT
(580) 2017-08-16

---

(111) **73330**
(540) SUPERLOTO, *fig*
(732) "EULOTO" UAB, Olimpiečių g. 15-1, LT-09237 Vilnius, LT
(580) 2017-08-16

Atstovo ar jo duomenų pakeitimai

---

(111) **62158**
(540) WEST pharma EAST MEDETKŲ tepalas, *fig*
(740) Reda Žabolienė, 7, Advokatų profesinė bendrija „Žabolienė ir partneriai METIDA“, Verslo centras VERTAS, Gynėjų g. 16, LT-01109 Vilnius, LT
(580) 2017-08-28

---

(111) **62159**
(540) WEST pharma EAST CINKO oksido tepalas, *fig*
(740) Reda Žabolienė, 7, Advokatų profesinė bendrija „Žabolienė ir partneriai METIDA“, Verslo centras VERTAS, Gynėjų g. 16, LT-01109 Vilnius, LT
(580) 2017-08-28

---

(111) **63451**
(540) OILEVEGAN
(740) Reda Žabolienė, 7, Advokatų profesinė bendrija „Žabolienė ir partneriai METIDA“, Verslo centras VERTAS, Gynėjų g. 16, LT-01109 Vilnius, LT
(580) 2017-08-28

---

(111) **63551**
(540) OILEDIXIN
(740) Reda Žabolienė, 7, Advokatų profesinė bendrija „Žabolienė ir partneriai METIDA“, Verslo centras VERTAS, Gynėjų g. 16, LT-01109 Vilnius, LT
(580) 2017-08-28

---

(111) **66528**
(540) Niam-niam
(740) Reda Žabolienė, 7, Advokatų profesinė bendrija „Žabolienė ir partneriai METIDA“, Verslo centras VERTAS, Gynėjų g. 16, LT-01109 Vilnius, LT
(580) 2017-08-28

---

(111) **68055**
(540) FHLife, *fig*
(740) Reda Žabolienė, 7, Advokatų profesinė bendrija „Žabolienė ir partneriai METIDA“, Verslo centras VERTAS, Gynėjų g. 16, LT-01109 Vilnius, LT
(580) 2017-08-28

---

(111) **71472**
(540) CAO SAO VANG. "GOLDEN STAR" AROMATIC BALM S.R VIETNAM, *fig*
(740) Reda Žabolienė, 7, Advokatų profesinė bendrija „Žabolienė ir partneriai METIDA“, Verslo centras VERTAS, Gynėjų g. 16, LT-01109 Vilnius, LT
(580) 2017-08-28

---

(111) **74366**
(540) ColonWell SVEIKAM GYVENIMO BŪDUI, *fig*
(740) Reda Žabolienė, 7, Advokatų profesinė bendrija „Žabolienė ir partneriai METIDA“, Verslo centras VERTAS, Gynėjų g. 16, LT-01109 Vilnius, LT
(580) 2017-08-28

---

(111) **74495**
(540) WEST pharma EAST HOSPITAL A+D tepalas, *fig*
(740) Reda Žabolienė, 7, Advokatų profesinė bendrija „Žabolienė ir partneriai METIDA“, Verslo centras VERTAS, Gynėjų g. 16, LT-01109 Vilnius, LT
(580) 2017-08-28

---

(111) **74496**
(540) WEST pharma EAST TORMENTILE Tepalas su Ichtiolu, *fig*
(740) Reda Žabolienė, 7, Advokatų profesinė bendrija „Žabolienė ir partneriai METIDA“, Verslo centras VERTAS, Gynėjų g. 16, LT-01109 Vilnius, LT
(580) 2017-08-28

---

(111) **75589**
(540) CitroMix, *fig*
(740) Reda Žabolienė, 7, Advokatų profesinė bendrija „Žabolienė ir partneriai METIDA“, Verslo centras VERTAS, Gynėjų g. 16, LT-01109 Vilnius, LT
(580) 2017-08-28

Prekių ir paslaugų sąrašo trumpinimas

---

(111) **42912**
(540) Hansa, *fig*

(511) 7 skalbimo mašinos, indaplovės, dulkių siurbliai, elektriniai virtuvės robotai (mašinos).

11 dujinės viryklės, elektrinės/dujinės viryklės, elektrinės virimo krosnys, traukos gobtuvai virtuvėms, elektrinės keraminės kaitinimo plokštės, šaldytuvai, šaldikliai, šviestuvai dujinėms viryklėms, elektriniai automatiniai kavos virimo aparatai, elektrinės gruzdintuvės, elektrinės vaflinės; oro valymo aparatai, duonos skrudintuvai, šaldymo konteineriai, kepimo krosnelės su besisukančiu iešmu, elektriniai slėginiai maisto gaminimo puodai, oro kondicionavimo aparatai, ledo gaminimo įrenginiai ir mašinos, mikrobanginės krosnelės.

(580) 2017-08-22

---

(111) **49886**

(540) EURO VAISTINĖ, *fig*

(511) 35 reklama; verslo vadyba; įstaigų veikla; prekių pardavimo skatinimas (kitiems); komercinė informacija ir patarimai vartotojams (konsultacijų teikimas); verslo informacija; prekių užsakymų administracinis tvarkymas; prekių pateikimas žiniasklaidoje pardavimo reikmėms; pavyzdžių platinimas; klientų lojalumo ir skatinimo programų rengimas,vadyba ir priežiūra; maisto, žmonių ir gyvūnų maisto papildų, vitaminų, kosmetikos, farmacijos ir veterinarijos preparatų (medicinos reikmėms), dietinių produktų (medicinos reikmėms), chirurgijos, medicinos prekių, aparatų ir prietaisų, dantų miltelių ir pastos, kūdikių maisto, pleistrų ir tvarsliavos, dantų plombavimo ir dantų išlajų gamybos medžiagų, žaizdų siuvimo medžiagų, dezinfekavimo preparatų, kenkėjų naikinimo preparatų, fungicidų, herbicidų, gydomųjų arbatų, pilnų pirmosios pagalbos dėžučių, popierinių servetėlių, įmirkytų kosmetiniais losjonais, tepalų (farmacijos reikmėms), tepalų (medicinos reikmėms), terminio vandens, vaistų (medicinos reikmėms), vaistų (odontologijos reikmėms), vaistų (žmonėms), vakcinos, žolių arbatos (medicinos reikmėms) sukaupimas (išskyrus vežimą) kitiems, teikiantis pirkėjams galimybę apžiūrėti ir įsigyti tų prekių, įskaitant elektroninę prekybą; mažmeninė ar didmeninė prekyba apranga, avalyne, galvos apdangalais, vaistažolėmis, gydomaisiais aliejais, gydomosiomis trauktinėmis (užpilais), vaistiniais saldainiais, pastilėmis (farmacijos reikmėms), ledinukais (medicinos reikmėms), kramtomąja guma (medicinos reikmėms), higienos preparatais (medicinos reikmėms), higieniniais įklotais, higieninėmis servetėlėmis, higieninėmis kelnaitėmis, higieniniais rankšluostukais, higieniniais tvarsčiais, higroskopine vata, mėnesinių įklotais, mėnesinių tamponais, muilu, parfumerija, eteriniais aliejais, kosmetika, plaukų priežiūros priemonėmis, dantų milteliais ir pastomis, šukomis ir kempinėmis, šepečiais (išskyrus teptukus), šepečių medžiagomis, valymo reikmenimis, kava, arbata, kakava, ryžiais, tapijoka ir sago kruopomis, kavos pakaitalais, miltais ir grūdų produktais, duona, pyragais ir konditerijos gaminiais, ledais, cukrumi, medumi, sirupu, druska, garstyčiomis, mineraliniu ir gazuotu vandeniu, kitais gaiviaisiais gėrimais, vaisių gėrimais ir vaisių sultimis, sirupais ir kitais gėrimų gaminimo mišiniais, tabaku, rūkymo reikmenimis, degtukais, akių lašais, akių pavilgais, vatos tamponais su pagaliuku (medicinos reikmėms), burnos kvapo gaivikliais, odekolonu, parfumerijos gaminiais, kosmetikos rinkiniais, smilkalais, šampūnais, tualetiniu vandeniu, tualeto reikmenimis, vonių druska (ne medicinos reikmėms), dušo preparatais (asmeninės higienos ar dezodoravimo reikmėms), dezodoruojamu muilu, žmonių arba gyvūnų dezodorantais, bazinėmis gėlių kvepalų medžiagomis, kosmetiniais dažais, kvapiaisiais mišiniais (kvepalais), alavijų preparatais (kosmetikos reikmėms), ambra (parfumerija), antakių kosmetikos priemonėmis, antakių pieštukais, apsaugos nuo saulės preparatais, aromatinėmis gėrimų medžiagomis (eteriniais aliejais), balinimo preparatais (kosmetikos reikmėms), burnos skalavimo preparatais (ne medicinos reikmėms), chna (kosmetiniais dažais), dantų balinimo geliais, dantų protezų poliravimo medžiagomis, dantų protezų valymo preparatais, įdegio preparatais (kosmetika), muilu nuo prakaitavimo, nagų dekoravimo lipdukais, nagų laku, nagų priežiūros preparatais, oro kvėpinimo preparatais, vazelinu (kosmetikos reikmėms).

44 medicinos paslaugos; žmonių ar gyvūnų higieninė ir grožio priežiūra; farmacininkų

paslaugos.

(580) 2017-08-24

---

(111) **72290**

(540) Ellex

(511) 16 spaudiniai; visos išvardintos prekės, susijusios su teisiniais klausimais, advokatų kontorų paslaugomis ir meno kolekcijų albumais.

41 kultūros ar mokomųjų parodų rengimas; konferencijų rengimas ir vedimas; seminarų rengimas ir vedimas; kongresų rengimas ir vedimas; pramoginių ar mokomųjų konkursų rengimas; visos išvardintos paslaugos, susijusios su teisiniais klausimais, advokatų kontorų paslaugomis ir teisinėmis ar konsultavimo paslaugomis, kurias remia ar kurias teikiant tarpininkauja advokatų kontoros ar advokatų kontorų remiami asmenys .

45 juridinės paslaugos.

(580) 2017-08-31

---

(111) **72976**

(540) VIKINGŲ LOTO, *fig*

(511) 9 3D akiniai; acidometrai; aerometrai; akcelerometrai; akiniai (optika); akiniai nuo akinimo; akinių dėklai; akinių grandinėlės; akinių įmautės; akinių lęšiai; akinių raišteliai; akinių rėmai; aktinometrai; akumuliatorių acidometrai; akumuliatorių indai; akumuliatorių korpusai; akumuliatorių plokštelės; akustiniai vamzdeliai; akustinio ryšio įrenginiai; alidadės; alkoholio matuokliai; ampermetrai; animaciniai filmai; anodai; anodinės baterijos; antenos; antikatodai; apertometrai (optika); apranga darbui laboratorijose; apsauginiai dantų įtaisai; apsauginiai įrenginiai nuo trukdžių (elektra); apsauginiai įtaisai nuo viršįtampio; apsauginiai lakūnų kostiumai; apsauginiai sportiniai akiniai; apsauginiai sportiniai šalmai; apsauginiai šalmai; apsauginiai tinklai; apsaugos priemonės nuo rentgeno spindulių (ne medicinos reikmėms); apskritosios logaritiminės liniuotės; apšvietimo baterijos; apšvietimo įtaisų paleidimo droseliai; artinamieji lęšiai; asmeniniai stereofoniniai įrašų leistuvai; astrofotografijos objektyvai; astronomijos aparatai ir prietaisai; atmintukai (USB); atstumo matavimo prietaisai; atstumo registravimo prietaisai; atšakų dėžutės (elektra); audinio krašto atlankų žymėjimo mašinos; audiovizualiniai mokymo aparatai; aukščiamačiai; aukštinamieji transformatoriai; aukštojo dažnio aparatai; aukštosios įtampos baterijos; automatinės laiko relės; automatiniai transporto priemonių vairavimo aparatai; automobilių saugumo bandymų manekenai; automobilių stovėjimo laiko matuokliai; azimuto nustatymo prietaisai; bakterijų kultūrų inkubatoriai; balansavimo įrenginiai; balsavimo mašinos; bandymų aparatai (išskyrus naudojamus medicinoje); bangomačiai; barometrai; baterijų įkrovimo įtaisai; baterijų indai; baterijų korpusai; belaidžiai telefonai; bendraašiai kabeliai; benzino matuoklės; betatronai; bilietų aparatai; blykstės lempos (fotografija); blykstės lempos (šviesos signalai); blykstės lemputės (fotografija); braižytuvai (skaitmeniniai); brūkšninio kodo (brūkšniaženklio) skaitymo įrenginiai; chemijos aparatai ir prietaisai; chromatografai (laboratorijoms); chronografai (laiko registravimo aparatai); ciklotronai; dailidžių liniuotės; davikliai (mokslo reikmėms); dažnio matuokliai; deguonies perpylimo aparatai; dekompresijos kameros; densitometrai; diafragmos (akustika); diafragmos (fotografija); diafragmos (mokslinei aparatūrai); diagnostikos aparatai (ne medicinos reikmėms); didinamieji stiklai (optika); didintuvai (fotografija); difrakcijos aparatai (mikroskopija); diktofonai; dinamometrai; dirbtiniai žemės palydovai (mokslo reikmėms); diskai (magnetiniai); diskasukiai (kompiuteriams); diskiniai atminties įrenginiai (kompiuteriams); distiliatoriai (laboratoriniams eksperimentams); distiliavimo aparatai (mokslo reikmėms); DNR gardelės; dozavimo įrenginiai; dozimetrai; droselinės ritės (impedansas); druskomačiai; dujomačiai (matavimo prietaisai); dujų analizatoriai; duomenų dorojimo įrenginiai; dupleksinio ryšio aparatai; durų akutės (didinamieji lęšiai); DVD grotuvai; džiovyklos (fotografija);

džiovintuvai (fotolaboratorijoms); ekranai (fotografija); ekranai (fotograviravimui); eksponometrai (šviesos matuokliai); eksponuoti filmai; eksponuoti rentgeno filmai; elektrifikuoti bėgiai prožektoriams montuoti; elektrinė priežiūros aparatūra; elektrinės baterijos; elektrinės baterijos (transporto priemonėms); elektrinės jungės; elektrinės puskojinės; elektrinės relės; elektrinės ritės; elektrinės spynos; elektrinės užtvaros; elektriniai adapteriai; elektriniai durų skambučiai; elektriniai įrenginiai nuo vagystės; elektriniai keitikliai; elektriniai komutacijos aparatai; elektriniai kontaktai; elektriniai laidininkai; elektriniai matavimo prietaisai; elektriniai reguliatoriai; elektriniai rezistoriai; elektriniai sujungikliai; elektriniai šviesos reguliatoriai; elektriniai tolinio uždegimo aparatai; elektrinių nuostolių indikatoriai; elektrodinaminiai geležinkelio iešmų tolinio valdymo aparatai; elektrodinaminiai signalų tolinio valdymo aparatai; elektrolizeriai; elektromagnetinės ritės; elektromagnetiniai vožtuvai (jungikliai); elektroninės lempos (radijas); elektroninės prekių etiketės; elektroninės skelbimų lentos; elektroninės užrašų knygelės; elektroniniai kišeniniai vertimo aparatai; elektroniniai leidiniai (parsisiunčiamieji); elektroniniai rašikliai (rodymo įtaisai); elektroninių signalų siųstuvai; elektros akumuliatoriai; elektros akumuliatoriai (transporto priemonėms); elektros akumuliatorių grotelės; elektros baterijų įkrovimo įtaisai; elektros grandinės jungikliai; elektros grandinės pertraukikliai; elektros išlydžio vamzdeliai (išskyrus naudojamus apšvietimui); elektros įvadų dangteliai; elektros izoliaciniai vamzdeliai; elektros jungikliai; elektros kabeliai; elektros kabelių apvalkalai; elektros kabelių sujungimo movos; elektros kolektoriai; elektros laidai; elektros laidų identifikavimo apvalkalai; elektros laidų identifikavimo siūlai; elektros linijų medžiagos (laidai, kabeliai); elektros linijų sujungikliai; elektros ričių laikikliai; elementariųjų dalelių greitintuvai; epidiaskopai; ergometrai; faksimiliniai aparatai; fermentacijos aparatai (laboratoriniai aparatai); filmavimo ir fotografavimo aparatų trikojai; filtrai (fotografija); fizikos aparatai ir prietaisai; fluorescenciniai ekranai; fotoaparatai; fotoaparatų stovai; fotoelementai; fotografijos laboratorijos; fotografijos laboratorijų lempos; fotografijų pastovai; fotografiniai vaizdo ieškikliai; fotometrai; fotonuotraukų džiovintuvai; fotoskaidrių centravimo aparatai; fototelegrafijos aparatai; frankavimo tikrinimo prietaisai; gaivinimo manekenai (mokomosios priemonės); galenito kristalai (detektoriai); galvaninės baterijos; galvaniniai elementai; galvanometrai; galvučių valymo juostos (rašymas); gamybos operacijų tolinio valdymo elektros įranga; garo katilų valdymo ir reguliavimo prietaisai; garsiakalbiai; garsiakalbių garsintuvai; garsiakalbių korpusai; garsintuvai; garso atkūrimo aparatai; garso ir vaizdo imtuvai; garso įrašai; garso įrašymo aparatai; garso įrašymo juostos; garso įrašymo laikmenos; garso įrašų diskai (plokštelės); garso įrašų diskų valymo aparatai; garso lokacijos prietaisai; garso perdavimo aparatai; garso signalizatoriai; gelbėjimo diržai; gelbėjimo kapsulės (stichinėms nelaimėms); gelbėjimo liemenės; gelbėjimo plaustai; gelbėjimo plūdurai; gelbėjimo tinklai; geležinkelių eismo saugumo įrenginiai; geodezijos aparatai ir prietaisai; geodezijos prietaisai; gylio matavimo aparatai ir mašinos; gylio matavimo lynai; gylio matavimo svambalai; gyvsidabriniai gulsčiukai; glaustiniai (kontaktiniai) lęšiai; glaustinių (kontaktinių) lęšių dėklai; globalinės padėties nustatymo sistemos (GPS) aparatai; gnybtai (elektra); gradiento indikatoriai; graduoti stikliniai indai; gramofono plokštelių valymo aparatai; greičio indikatoriai; greičio matavimo aparatai (fotografija); grotuvai; grotuvų adatos; gulsčiukai; heliografai; hidrolokatoriai; hidrometrai; higrometrai; hologramos; induktoriai (elektra); inkarai (elektra); integrinės grandinės; inverteriai (elektra); įrašų leistuvų adapteriai; įrašų leistuvų adatų keitimo aparatai; įrašų leistuvų greičio reguliatoriai; įspėjamieji švilpukai; išdirbtų odų stormačiai; išmanieji telefonai; įtampos dalytuvai (elektra); įtampos reguliatoriai (transporto priemonėms); izoliuota varinė viela; jonizatoriai (išskyrus oro ar vandens); jungiamosios dėžutės (elektra); jungtys (elektra); juostiniai įrašymo aparatai; jūriniai gylio matuokliai; jūriniai kompasai; jūriniai signalizavimo aparatai; kalibrai (matavimo įrankiai); kalibravimo žiedai; kanalai (elektra); kasetiniai (garsajuosčių ir vaizdajuosčių) leistuvai; kasos aparatai; katodai; katodiniai įrenginiai nuo korozijos; kelių pagalvėlės (darbininkams); kepurių snapeliai nuo akinimo; kiaušinių tikrinimo prietaisai (ovoskopai); kiekio indikatoriai; kino filmų montavimo įrenginiai; kino juostos (eksponuotos); kino kameros; kišeniniai skaičiuotuvai (kalkuliatoriai); koduotos magnetinės

identifikavimo apyrankės; koduotosios kortelės-raktai; koduotosios magnetinės kortos; kompaktiniai diskai (audio- ir video-); kompaktiniai diskai (pastovioji atmintis); kompaktinių diskų leistuvai; komparatoriai; kompasai (matavimo prietaisai); kompiuterinių žaidimų programinė įranga; kompiuterių atminties įrenginiai; kompiuterių išoriniai įrenginiai; kompiuterių klaviatūros; kompiuterių spausdintuvai; komutacijos įrenginiai (duomenų dorojimo įrenginiai); komutacinės lentos; komutatoriai; kondensatoriai; kontroliniai skydai (elektra); kopijavimo aparatai (fotografiniai, elektrostatiniai, terminiai); korekciniai lęšiai (optika); kosmografijos prietaisai; krypties kompasai; kūgio formos įspėjamieji kelio ženklai; kvėpavimo aparatai (išskyrus dirbtinio kvėpavimo); laboratorinės centrifugos; laboratorinės krosnelės; laboratorinės krosnys; laboratoriniai padėklai; lagai (matavimo prietaisai); laidų jungtys (elektra); laikmačiai (laiko apskaitos prietaisai); laiko registravimo prietaisai; laisvų rankų įrangos rinkiniai telefonams; laiškų svarstyklės; laktodensimetrai; laktometrai; lankstieji diskai; lazeriai (ne medicinos reikmėms); lydieji saugikliai; lydusis laidas; liniuotės (matavimo įrankiai); lituotojų šalmai; lizdai, kištukai ir kitokie kontaktai (elektros jungtys); lustai (integrinės grandinės); magnetai; magnetinės duomenų laikmenos; magnetinės identifikavimo kortelės; magnetinės juostos; magnetinės vielos; magnetiniai kodavimo įrenginiai; magnetinių juostų įrenginiai (kompiuteriams); magnetinių juostų išmagnetinimo įrenginiai; manometrai; matai; matavimo aparatai; matavimo prietaisai; matavimo šaukštai; matematiniai prietaisai; matininkų grandinės; matininkų nivelyrai; matlankiai (matavimo prietaisai); matuokliai; matuokliai (geodezijos prietaisai); mechaniniai ženklai; medžiagų bandymo prietaisai ir mašinos; megafonai; mėgintuvėliai; menzulos (geodezijos prietaisai); metalo ieškikliai (pramonės ar karinėms reikmėms); meteorologiniai balionai; meteorologiniai prietaisai; metrai (matavimo įrankiai); metronomai; mikrofonai; mikrometrai; mikroprocesoriai; mikroskopai; mikroskopų objektinių stiklų dėklai; mikrotomai; mirksekliai (signaliniai žibintai); mobilieji telefonai; mobiliųjų telefonų dirželiai; modemai; mokymo aparatai; monetiniai muzikos automatai (automatiniai grotuvai); monetiniai televizorių mechanizmai; monetinių aparatų mechanizmai; monitoriai (kompiuterių įrenginiai); monitoriai (kompiuterių programos); monokliai; monoklių rėmai; nardytojų ausų kamščiai; nardytojų pirštinės; narų ir plaukikų nosies spaustukai; narų kaukės; narų kostiumai; navigacijos aparatai ir prietaisai; navigacijos prietaisai; navigacinė palydovų aparatūra; negatyvinių plokštelių kasetės (fotografija); neoninės lempos (reklama); neperšaunamieji drabužiai; neperšaunamosios liemenės; nešiojamieji laikmenų leistuvai; nešiojamieji radijo aparatai; nešiojamieji šviesos atšvaitai (nuo eismo avarijų); netikrų monetų ieškikliai; neužpildytos spausdintuvų ir kopijavimo aparatų dažų kasetės; niveliavimo matuokliai (geodezijos prietaisai); nivelyriniai prietaisai; nonijai; nuotraukų blizgintuvai; objektyvai (lęšiai) (optika); objektyvų gaubteliai; oktantai; okuliarai; ommetrai; optikos prekės; optinės duomenų laikmenos; optinės lempos; optiniai aparatai ir prietaisai; optiniai diskai; optiniai kondensoriai; optiniai lęšiai; optiniai pluoštai (šviesolaidžiai); optiniai ženklų skaitytuvai; optiniai žibintai; optinis stiklas; optinių prietaisų mikrometriniai sraigtai; oro analizės aparatai; oro filtravimo respiratoriai; oscilografai; ozonatoriai; parsisiunčiamieji mobiliųjų telefonų skambučių tonai; parsisiunčiamosios muzikos rinkmenos; parsisiunčiamosios vaizdo rinkmenos; pašarų analizės aparatai; pašto spaudų tikrintuvai; pelės (kompiuterio išoriniai įtaisai); pelės padėkliukai; pensnė; pensnė dėklai; pensnė grandinėlės; pensnė raišteliai; pensnė rėmeliai; perfokortų įrenginiai (įstaigoms); periskopai; perprogramuojamos plokštės (mikrograndynų (mikroschemų) plokštės); Petri lėkštelės; pinigų išdavimo automatai (bankomatai); pinigų skaičiuotuvai ir rūšiuotuvai; pipetės; pirometrai; pirštinės nuo rentgeno spinduliuotės (gamyboje); planimetrai; planšetiniai kompiuteriai; plėvelių pjaustymo įtaisai; plovimo vonelės (fotografija); pluoštiniai optiniai kabeliai; poliarimetrai; povandeninio plaukiojimo kvėpavimo aparatai; pranešimų gavikliai; prietaisai kūdikiams stebėti; prietaisai su okuliarais; prizmės (optika); procesoriai (centriniai dorojimo įrenginiai); projekciniai aparatai; projekciniai ekranai; projekciniai skaidrių aparatai; projektoriai; puošybiniai magnetai; puslaidininkiai; puslaidininkių ruošiniai (integrinėms grandinėms); radarai (radiolokatoriai); radijo antenų stiebai; radijo aparatai; radijo ausinės; radijo siųstuvai (telekomunikacijos); radiologijos

aparatai (pramonės reikmėms); radiologijos ekranai (pramonės reikmėms); radiotelefono aparatai; radiotelegrafo aparatai; raitelių šalmai; refraktometrai; refraktoriai; rentgeno aparatai (ne medicinos reikmėms); rentgeno spindulių švitinimo aparatai ir įrenginiai (ne medicinos reikmėms); rentgeno vamzdeliai (ne medicinos reikmėms); rentgenogramos (ne medicinos reikmėms); reostatai; respiratoriai (ne dirbtinio kvėpavimo); respiratorių filtrai; respiratorių kaukės (ne dirbtinio kvėpavimo); retortos; retortų stovai; ribotuvai (elektra); riešų atramos darbui su kompiuteriais; ritės (fotografija); rūko signalai (nesprogūs); sacharimetrai; sąsajos įrenginiai (kompiuteriams); sąskaitų (faktūrų) išrašymo mašinos; saugos diržai (išskyrus transporto priemonių sėdynių ir sportinės įrangos); saugos tinklai (nuo nelaimingų atsitikimų); saulės akiniai; saulės baterijos; saulės baterijų plokštės (elektros gamybai); scenos apšvietimo reguliatoriai; sekstantai; sferometrai; signaliniai plūdurai; signaliniai švilpukai; signaliniai žibintai; signalizacijos įrenginiai nuo vagysčių; siūlų skaitikliai; siųstuvai - imtuvai; siųstuvai (telekomunikacijos); siuvėjų matai; skaičiavimo liniuotės; skaičiavimo mašinos; skaidrės (fotografija); skaidrių rėmeliai; skaitikliai; skaitytuvai; skaitytuvai (duomenų dorojimo įrenginiai); skaitmeniniai ženklai; skaitmeninių knygų skaitytuvai; skaitmeninių nuotraukų rėmeliai; skambučių mygtukai; skydeliai nuo akinimo; skirstomieji pultai (elektra); skirstomosios dėžutės (elektra); skirstomosios lentos (elektra); skirstomosios spintos (elektra); skleistuvai (duomenų dorojimo įrenginiai); skreitiniai kompiuteriai; skreitinių kompiuterių įmautės; skreitinių kompiuterių krepšiai; slankmačiai; slėgį rodantys ventilių kamštukai; slėgio indikatoriai; slėgio matavimo aparatai; smėlio laikrodžiai; smėlio laikrodžiai (iki 5 minučių); spausdintinės grandinės; spausdintinės plokštės; specialieji fotografijos aparatų ir fotografijos reikmenų dėklai; specialieji laboratorijų baldai; spektrografijos aparatai; spektroskopai; spiritiniai gulsčiukai; sriegio kalibrai; srovės lygintuvai; stebėjimo prietaisai; stereoskopai; stereoskopiniai aparatai; stikliniai matavimo indai; stiprinimo lempos; stiprinimo vamzdžiai; stiprintuvai; stroboskopai; sūkių skaitikliai; sulfitometrai; sumavimo mašinos; svambalų gijos; svambalų svareliai; svarsčiai; svarstyklės; svarstyklės (rankiniai svertuvai); svėrimo aparatai ir prietaisai; svėrimo mašinos; šablonai (matavimo įrankiai); šilumos reguliavimo aparatai; šunų švilpukai; šviečiančiosios elektroninės rodyklės; šviečiantys plūdurai; šviesoforai (signalizavimo prietaisai); šviesoraščio aparatai; šviesos diodai (LED); švytintys ar mechaniniai kelio ženklai; švytintys ar mechaniniai signaliniai skydai; švytintys ar mechaniniai ženklai; švytintys ženklai; tachometrai; taksi skaitikliai; tankiamačiai; telefoniniai atsakikliai; telefono aparatai; telefono laidai; telefono mikrofonai; telefono rageliai; telegrafai (aparatai); telegrafo laidai; telemetrai; teleskopai; teleskopiniai artilerijos taikikliai; teleskopiniai šaunamųjų ginklų taikikliai; teletaipai; televizijos aparatai; televiziniai sufleravimo ekranai; temperatūros indikatoriai; temperatūros indikatorinės juostelės (ne medicinos reikmėms); teodolitai; termoelektroninės lempos; termoelektroniniai vamzdeliai; termometrai (išskyrus medicininius); termostatai; termostatai (transporto priemonėms); tigliai (laboratorija); tigliai (tauriesiems metalams) (laboratorija); tikslieji matavimo prietaisai; tiksliosios svarstyklės; tiltinės svarstyklės; toliniai (distanciniai) atjungikliai; tolinio valdymo aparatai; totalizatoriai; transformatoriai (elektra); transporto priemonių gedimo įspėjamieji trikampiai; transporto priemonių greičio tikrinimo aparatai; transporto priemonių kilometrų registratoriai; transporto priemonių navigacinė aparatūra (borto kompiuteriai); transporto priemonių padangų mažo slėgio automatiniai indikatoriai; transporto priemonių radijo imtuvai; transporto priemonių vairavimo ir tikrinimo treniruokliai; tranzistoriai (elektronika); triodai; ugnies gesinimo aparatai; ultravioletinių spindulių filtrai (fotografijai); urinometrai; užraktai (fotografija); užraktų paleidimo prietaisai (fotografija); užrašų kompiuteriai; vaizdajuostės (videojuostos); vaizdinių (video-) žaidimų kasetės; vaizdo (video-) ekranai; vaizdo magnetofonai; vaizdo žaidimų aparatų atminties kortelės; vakuumo matuokliai; vandens paieškų virgulės; variklių paleidimo kabeliai; variometrai; veidrodžiai (kontrolės darbui); veidrodžiai (optika); vėjamačiai; vėjarodžiai; videokameros; videokasetės; videoprietaisai kūdikiams stebėti; videotelefonai; viskozimetrai (klampomačiai); voltmetrai; zumeriai (zurzalai); žaibolaidžių iškrovikliai; žaibolaidžių laidininkai (strypai); žalių odų storio matavimo aparatai; žeminimo transformatoriai (elektra); žetoninių

aparatų mechanizmai; žymėjimo plūdurai; žymekliai (stalių įrankiai); žingsnių skaitikliai (žingsniamačiai); žiūronai; įrašytos kompiuterių programos, išskyrus skirtas stacionariems ir mobiliems ugnies aptikimo, apsaugos nuo ugnies ir ugnies malšinimo bei vandens, milteliniams, putų ir dujiniams gesintuvams, sistemoms ir įrenginiams valdyti ir stebėti; įrašytos kompiuterių valdymo programos, išskyrus skirtas stacionariems ir mobiliems ugnies aptikimo, apsaugos nuo ugnies ir ugnies malšinimo bei vandens, milteliniams, putų ir dujiniams gesintuvams, sistemoms ir įrenginiams valdyti ir stebėti; kompiuteriai, išskyrus skirti stacionariems ir mobiliems ugnies aptikimo, apsaugos nuo ugnies ir ugnies malšinimo bei vandens, milteliniams, putų ir dujiniams gesintuvams, sistemoms ir įrenginiams valdyti ir stebėti; kompiuterinė aparatinė įranga, išskyrus skirta stacionariems ir mobiliems ugnies aptikimo, apsaugos nuo ugnies ir ugnies malšinimo bei vandens, milteliniams, putų ir dujiniams gesintuvams, sistemoms ir įrenginiams valdyti ir stebėti; kompiuterių programinė įranga (įrašyta), išskyrus skirta stacionariems ir mobiliems ugnies aptikimo, apsaugos nuo ugnies ir ugnies malšinimo bei vandens, milteliniams, putų ir dujiniams gesintuvams, sistemoms ir įrenginiams valdyti ir stebėti; kompiuterių programos (parsisiunčiamoji programinė įranga), išskyrus skirta stacionariems ir mobiliems ugnies aptikimo, apsaugos nuo ugnies ir ugnies malšinimo bei vandens, milteliniams, putų ir dujiniams gesintuvams, sistemoms ir įrenginiams valdyti ir stebėti; parsisiunčiamoji kompiuterių programinė įranga, išskyrus skirta stacionariems ir mobiliems ugnies aptikimo, apsaugos nuo ugnies ir ugnies malšinimo bei vandens, milteliniams, putų ir dujiniams gesintuvams, sistemoms ir įrenginiams valdyti ir stebėti.

16 adresavimo mašinos; adresavimo mašinų adresų plokštelės; adresų spaudai; afišos; akvarelės; akvarelės (vandeniniai dažai); albumai; almanachai; angliniai pieštukai; antpirščiai (raštinės reikmenys); antspaudai; antspaudai (spaudai); antspaudavimo (frankavimo) mašinos (įstaigų reikmėms); antspaudavimo mašinos (raštinės reikmėms); antspaudavimo plokštelės; antspaudų dėžutės; antspaudų laikikliai; antspaudų pagalvėlės; antspaudų stoveliai; aplankai (raštinės reikmenys); architektūriniai maketai; aritmetinės lentelės; atlasai; atspaudai (raižiniai); atspaudžiamieji paveikslėliai (dekalkomanija); audinio kalkė; augaliniai klijai (raštinės arba buities reikmėms); auksinės plunksnos; automatiniai pieštukai; automatiniai plunksnakočiai (parkeriai); bilietai; biologiniai bandiniai tyrimams mikroskopu (mokymo medžiaga); biuvarai; blankai (spausdinti); bloknotai (raštinės reikmenys); braižybiniai smeigtukai; braižikliai; braižiklinės; braižymo įrankiai; braižymo kampainiai; braižymo lekalai; braižymo lentos; braižymo liniuotės; braižymo, piešimo reikmenys; brėžiniai; brošiūros; bukletai; butelių pakuotės (kartoninės arba popierinės); butelių tara (kartoninė arba popierinė); celofano lakštai (vyniojimui); chromolitografijos; cigarų žiedai; čekių knygelių laikikliai; dailininkų akvarelinių dažų ruošimo indeliai; dailininkų akvarelinių dažų ruošimo lėkštelės; dainų rinkiniai (knygutės); dauginimo aparatai; dauginimo aparatų dažų plokštelės; dažymo lakštai (dauginimo mašinoms); dažymo voleliai; dažomosios (kopijavimo) juostos; dažų dėžutės (mokyklos reikmenys); dažų padėklai; dažų teptukai; dekalkomanijos; dėžutės (kartoninės arba popierinės); diagramos; dokumentų laikikliai (raštinės reikmenys); dokumentų laminatoriai įstaigų reikmėms; dokumentų segtuvai (raštinės reikmenys); drėgmę reguliuojantieji popieriaus arba plastiko lapai (maisto produktų pakavimui); elektrinės arba ne elektrinės pieštukų drožimo mašinėlės; elektrinės arba ne elektrinės rašomosios mašinėlės; elektriniai arba ne elektriniai pieštukų drožtukai; elektrokardiogramų popierius; emblemos (popieriniai atspaudai); estampai; etikečių tvirtinimo rankiniai įtaisai; etiketės (ne tekstilinės); filtravimo medžiagos (popierius); filtravimo popierius; formelės molio dirbiniams (dailininkų reikmenys); fotografijų padėklai (stovai); fotograviūros; fotonuotraukos (spausdintos); fotonuotraukų tvirtinimo įtaisai; galvanostereotipai; gaubliai; gėlių vazonų popieriniai dangteliai; geografijos žemėlapiai; glitimas (klijai) (raštinės arba buities reikmėms); grafinė spausdintinė medžiaga; grafinės reprodukcijos; grafiniai vaizdai; grandikliai (kanceliarijos reikmėms); grifelinės lentos; grifeliniai pieštukai; guminės juostos (raštinės reikmėms); guminiai trintukai; gumuotas audinys (raštinės reikmėms); gumuotos juostos (raštinės reikmenys); hektografai; higieninis popierius; histologiniai preparatai (mokymo reikmėms); įdėtinių

lapų segtuvai; informacinės kortelės (raštinės reikmenys); informaciniai biuleteniai; informacinių skydų žymekliai, ne elektroniniai; iškarpų albumai; jūriniai žemėlapiai; kalendoriai; kalkė (popierius kopijoms daryti); kalkės kopijos; kampaininės braižymo liniuotės (reišinos); kartonas; kartono tūtos; kartotekos (raštinės reikmenys); katalogai; kataloginių kortelių skirtukai; keturkampės braižymo liniuotės; kietasis antspaudų lakas; klasės lentos; klijai (raštinės arba buities reikmėms); klišės (poligrafija); knygos; knygų įrišimo audiniai; knygų įrišimo įtaisai ir mašinos (kontoros įranga); knygų įrišimo medžiagos; knygų įrišimo siūlai, virvutės; knygų juostelės; knygų priešlapiai; knygų viršeliai; knygų viršelių audinys; knygų viršelių medžiagos; kolekcinės kortos (išskyrus žaidimų); komiksai; kompiuterių spausdintuvų dažajuostės; kopijavimo adatos (braižymo reikmėms); kopijavimo juostelių ritės; kopijavimo popierius (raštinės reikmenys); kortelės (kataloginės, registracinės); kortos; krakmolo pasta (klijai) (raštinės arba buities reikmėms); kreditinių kortelių įspausdinimo įtaisai, ne elektriniai; kreida (litografijai); kreidos laikikliai; ksuano popierius (kinų tapybai ir kaligrafijai); kūginiai popieriniai krepšeliai; kvitų knygelės; laikraščiai; laiškų padėklai; lipdukai (raštinės reikmenys); lipdžiosios juostelės (raštinės arba buities reikmėms); lipniosios juostelės (raštinės arba buities reikmėms); lipniosios juostos (raštinės arba buities reikmėms); lipniosios medžiagos (klijai) (raštinės arba buities reikmėms); lipniosios plastikinės tąsiosios plėvelės (kroviniams ant padėklų apdengti); lipnių paviršių drėkintuvai (kontoros reikmenys); lipniųjų juostų laikikliai (raštinės reikmenys); literos (tipografiniai šriftai); litografijos; litografiniai akmenys; litografiniai meno dirbiniai; marmuro imitacijos šukos; medienos masės kartonas (raštinės reikmenys); medienos masės popierius; mikrobanginio valgių gaminimo maišeliai; mimeografai; modeliavimo medžiagos; modeliavimo molis; modeliavimo pasta; modeliavimo vaškas (ne odontologijos reikmėms); mokykliniai raštinės reikmenys; mokymo medžiaga (išskyrus aparatūrą); molbertai; muzikiniai atvirukai; neapdirbti plastikai; nešiojamieji spaudmenų rinkiniai (raštinės reikmenys); numeravimo aparatai; ofortai (raižiniai); oleografijos; pakavimo medžiagos (iš krakmolo); pakavimo popierius; paletės; pantografai (braižymo įtaisai); papjė mašė; papjė mašė statulėlės; pastelės (kreidelės); pastos (raštinės ar buities reikmėms); pastos (raštinės reikmėms); pasų laikikliai; pašto atvirukai; pašto korespondencijos frankavimo mašinos (įstaigų reikmėms); pašto ženklai; paveikslai; paveikslai (su rėmais ar be jų); penalai; pergamentinis popierius; periodiniai leidiniai; piešimo, braižymo bloknotai; pieštukai; pieštukų koteliai; pieštukų šerdelės; pinigų rūšiavimo ir skaičiavimo padėklai; pinigų sąvaržėlės; planai; plastikinė pakavimo tara su oro burbuliukais; plastikinės plėvelės (vyniojimui); plastikiniai arba popieriniai šiukšlių maišai; plieninės literos; plieninės plunksnos (rašomosios); plombos (spaudai); plonkartonio skrybėlių dėžutės; plunksnakočiai; plunksnakočių ir pieštukų stoveliai; plunksnakočių spaustukai; plunksnos (raštinės reikmenys); polimerinis modeliavimo molis; popieriaus aplankai; popieriaus ar kartono kamšalai; popieriaus ar kartono užpildai; popieriaus lakštai (raštinės reikmėms); popieriaus lankstymo įtaisai (raštinės reikmenys); popieriaus pjaustymo įtaisai (raštinės reikmenys); popieriaus pjaustymo peiliai (raštinės reikmenys); popieriaus sąvaržėlės; popieriaus segtukai; popieriaus segtuvai; popieriaus servetėlės; popieriaus smulkintuvai (raštinės reikmėms); popierinė grietinėlės tara; popierinė kalkė; popierinės ar kartoninės iškabos; popierinės juostelės; popierinės juostos ir kortos (kompiuterių programoms rašyti); popierinės nosinės; popierinės servetėlės (grimui valytis); popierinės servetėlės (veidui šluostytis); popierinės staltiesės; popierinės vėliavėlės; popieriniai ar kartoniniai plakatai; popieriniai arba plastikiniai pakavimo maišeliai; popieriniai indų padėklai; popieriniai kaspinai; popieriniai kavos filtrai; popieriniai paklotai; popieriniai rankšluosčiai; popieriniai seilinukai; popieriniai stalčių įklotai (prikvėpinti arba ne); popieriniai stalo apdangalai; popieriniai stalo padėklai; popierius; portretai; prespapjė; prospektai; puslapių laikikliai; radiogramų popierius; raižymo adatos; raižymo plokštės; raižiniai; rankogaliai (rašymo reikmenims įdėti); rankų atramos (dailininkams); rašalas; rašalinės (įtaisai); rašalinės pagalvėlės; rašalo indai; rašalo lazdelės; rašikliai; rašiklinės; rašiklių dėžutės; rašiklių komplektai; rašymo ir piešimo sąsiuviniai; rašymo reikmeninės (raštinės reikmenys); rašymo šepetėliai; rašysenos pavyzdžiai; rašomasis popierius; rašomieji reikmenys; rašomoji

kreida; rašomosios lentelės su spaustuku; rašomosios plunksnos; rašomųjų lentų kempinės; rašomųjų mašinėlių juostelės; rašomųjų mašinėlių klavišai; rašomųjų mašinėlių velenėliai; rašomųjų plunksnų šluostukai; rašomųjų stalų patiesalai; raštinės prekės; raštinės reikmenys (išskyrus baldus); raštinės reikmenų spintelės; raštinės skylmušos (perforatoriai); registravimo knygos (žurnalai); regletės (poligrafija); rinkimo lentos (poligrafija); rinkimo stalai (poligrafija); rodyklės; rožančiai (rožiniai); sankabėlės (raštinės reikmėms); sankabėlių segikliai (raštinės reikmenys); sąvaržėlės (raštinės reikmenys); savirašių aparatų popierius; servetėlės (alaus bokalams); sidabrinis popierius; siuvėjų kreida; siuvimo iškarpos; siuvinėjamų piešinių pavyzdžiai; skaičiavimo lentelės; skaičių literos; skelbimų skydai (popieriniai arba kartoniniai); skylmušos (raštinės reikmenys); skrajutės; skriestuvai; smeigtukai (raštinės reikmenys); spaudai (antspaudai); spaudiniai; spausdinimo įrenginių dangos (ne iš tekstilės); spausdintiniai leidiniai; spausdintiniai tvarkaraščiai; steatitas (siuvėjų kreida); sugeriamojo popieriaus ar plastiko lapai (maisto produktų pakavimui); sveikinimo atvirukai; šriftai (skaitmenys ir raidės); šriftas (poligrafija); šviečiantis popierius; taisomasis rašalas (heliografija); taisomieji skysčiai (raštinės reikmenys); taisomosios juostelės (raštinės reikmenys); tapytojų teptukai; tapomoji drobė; trafaretai; trafaretai (raštinės reikmenys); trafaretų dėžutės; transparantai (raštinės reikmenys); trynimo šablonai; trintukai; tualetinis popierius; tušas; tušinukų šerdelės; užlankai (knygų įrišimui); užrašų knygutės; vadovėliai; vaškinis popierius; vilgytuvai (kontoros reikmenys); vyniojamasis popierius; vinječių gaminimo įrenginiai; viršeliai (raštinės reikmenys); viskozės lakštai pakuotėms; vokai (raštinės reikmenys); vokų antspaudavimo įtaisai (raštinės reikmenys); žakardo audimo staklių perforacinės kortos; žymėjimo kreida; žymekliai (komposteriai); žymikliai (raštinės reikmenys); žinynai; žurnalai (periodiniai leidiniai); žuvų klijai (raštinės arba buities reikmėms).

25 apatiniai baltiniai; apatiniai marškiniai; apatinukai; apsiaustai; arnotai; ausinės (drabužiai); bažnytiniai drabužiai; beretės; boa (moteriški šalikai); bridžiai (kelnės); chalatai; cilindrai (skrybėlės); darbinės palaidinės; darbiniai drabužiai; didelės spalvotos skarelės (kaklaskarės); diržai (juostos); diržinės piniginės (apranga); drabužiai, apranga; drabužių apykaklės; drabužių diržai; drabužių kišenės; dušo kepurės; džemperiai (puloveriai); gabardino drabužiai; galvos apdangalai; gatavi drabužiai; gatavi pamušalai (drabužių dalys); glaudės; glaudinės (kelnės); gobtuvai (drabužiai); juostos; jūreivių palaidinės (jūrinikės); kailinės mantijos; kailinės pelerinos; kailiniai (drabužiai); kaklaraiščiai; kaklaraiščiai plačiais galais; kaklaskarės (šalikai); kaspinai (plaukams) (drabužiai); keliaraiščiai; kelnaitės; kelnės; kelnių diržai; kepurės; kepurių snapeliai; kišeninės nosinaitės (drabužiai); kombinezonai (drabužiai); korsetai; korsetai (apatiniai); kostiumai; kraiteliai (kūdikių drabužiai); kumštinės pirštinės; liemenėlės; liemenės; liemenės (drabužiai); livrėjos; marškinėliai; marškiniai; marškinių antkrūtiniai; marškinių perpetės; maskarado kostiumai; maudymosi kelnaitės; maudymosi kepuraitės; maudymosi kostiumai; megzti drabužiai; megztiniai; mitros (kepurės); moteriškos kelnaitės; movos (drabužiai); naktiniai akių raiščiai; naktiniai drabužiai; neperšlampamieji drabužiai; nėrinių skaros; nuimamosios apykaklės; odiniai drabužiai; odos pakaitalų drabužiai; palaidinės; paltai; paplūdimio kostiumai; pasijoniai; pažastiniai; pelerinos; petnešos; pirštinės (drabužiai); pižamos; pončai; popierinės kepurės (apranga); popieriniai drabužiai; priekakčiai (galvos apdangalai); prijuostės (drabužiai); puloveriai; rankogaliai; rankogaliai (drabužiai); sarafanai; sariai (Indijos moterų rūbai); sarongai; seilinukai (ne popieriniai); sijonai; sijonkelnės; skaros; skrybėlės; skrybėlių karkasai; striukės su gobtuvu; suknelės; šalikai; šalikai (šerpės); šydai (drabužiai); šlikės; švarkai, striukės; togos; trikotažo gaminiai; trumparankoviai marškinėliai; turbanai; uniformos; vaikų kelnaitės (drabužiai); vairuotojų drabužiai; vienuolių galvos apdangalai; vilnoniai megztiniai; vyriškos apatinės kelnaitės; viršutiniai drabužiai; vonios chalatai.

28 arkliukai (sūpynės); atrakcionų aikštelių įrenginiai; automatinės monetinės pramogų mašinos; azartinių žaidimų automatai; barškučiai (žaislai); batutai; bingo kortos; dėstiniai (žaidimai); dirbtinės Kalėdų eglutės; dirbtinis Kalėdų eglučių sniegas; dirbtinis žūklės masalas;

diskaskraidžiai (žaislai); domino (žaidimas); drugelių tinkleliai; elektroniniai taikiniai; fokusų (pokštų) rodymo aparatai; judamieji žaislai; Kalėdų eglučių papuošalai (išskyrus iliuminacijas ir konditerijos gaminius); Kalėdų eglučių skambalėliai; Kalėdų eglučių stovai; Kalėdų eglučių žvakidėlės; kaleidoskopai; kambariniai žaidimai; kambarinių gyvūnėlių žaislai; karnavalo kaukės; kauliukų žaidimai; konfeti; konstrukciniai kubeliai (žaislai); konstrukciniai žaidimai; lėlės; lėlių buteliukai su žindukais; lėlių drabužiai; lėlių kambariai; lėlių lovytės; lėlių nameliai; lošiamosios kortos; lošimo žetonai; lošimų automatai (azartinių žaidimų automatai); madzianas (kiniškas žaidimas); marionetės (lėlės); marionetės (žaislai); matrioškos; minkšti žaislai; muilo burbulai (žaislai); nešiojamieji žaidimai su skystųjų kristalų ekranais; nusileidimo loveliai (žaidimai); nutrinamosios loterijų kortelės; oriniai pistoletai (žaislai); orkestro palydovių lazdelės; pinatai (dekoruoti žaidimų indai); plaukiojimo baseinai (žaidimams); pliauškės saldainiai (Kalėdų pokštai); pliauškės saldainiai (žaidimų fejerverkai); pliušiniai žaislai; pokštų mažmožiai (niekučiai); popierinės pobūvių kepurės; pramoginių renginių prizai; radiju valdomos žaislinės transporto priemonės; rulečių ratai; saloniniai žaidimai; sąveikiųjų vaizdo žaidimų aparatai; sniego rutuliai (žaislai); sprogstamosios kapsulės (žaislai); stalo žaidimai; stiklo rutuliukai (vaikų žaidimui); sumažinti transporto priemonių modeliai; sumažintų modelių rinkiniai (žaislai); sūpuoklės; teatrinės kaukės; triktrakas (žaidimas); vaizdo žaidimų aparatai; vilkeliai (žaislai); žaidimai; žaidimai su žiedais; žaidimo kauliukų dėžutės; žaidimo sviediniai; žaidimų aparatai; žaidimų balionai; žaidimų kamuoliai; žaidimų kamuolių kameros; žaidimų kaukės; žaidimų pasagos; žaidimų pirštinės; žaidimų raketės; žaidimų skaičiavimo įtaisai (diskai); žaidimų valdymo pultai; žaislai; žaislinės statulėlės; žaislinės transporto priemonės; žaisliniai meškiukai; žaisliniai modeliai; žaisliniai pistoletai; žaislinių pistoletų kapsulės; žaislų valdikliai.

35 algalapių parengimas; artistų verslo vadyba; biuro mašinų ir įrengimų nuoma; buhalterinė apskaita; dokumentų dauginimas; duomenų paieška kompiuterių rinkmenose (kitiems); ekonominis prognozavimas; fotokopijavimas; fotokopijavimo mašinų nuoma; gyvenimo aprašymų rašymas (kitiems); importo ir eksporto agentūros; informacijos rinkimas kompiuterinėse duomenų bazėse; informacijos sisteminimas kompiuterinėse duomenų bazėse; interneto prekyviečių teikimas prekių ir paslaugų pardavėjams bei pirkėjams; kainų palyginimo paslaugos; komercijos ar pramonės vadybos pagalba; komercinė informacija ir patarimai vartotojams (konsultacijų teikimas); komercinės informacijos agentūros; komercinės ir verslo kontaktų informacijos teikimas; komercinio tarpininkavimo paslaugos; kompensavimo programų verslo valdyba (kitiems); kompiuterinių duomenų bazių duomenų atnaujinimas ir priežiūra; kompiuterizuotas rinkmenų (bylų) tvarkymas; laikraščių užsakymas (kitiems); laisvai samdomų paslaugų teikėjų verslo vadyba; madų šou rengimas pardavimo skatinimo reikmėms; maketavimo paslaugos reklamos tikslams; mažmeninė ir didmeninė prekyba farmacijos, veterinarijos ir higienos preparatais bei medicinos reikmenimis; modelių paslaugos (reklamos reikmėms ar pardavimui skatinti); mokesčių apskaičiavimas; mokesčių deklaracijų pildymas; mugių rengimas (komercijos ar reklamos reikmėms); naujienų apžvalgų paslaugos; nuomonių tyrimas; paieškos sistemos optimizavimas; pardavimas aukcione; pardavimo stendų nuoma; parduotuvių vitrinų puošimas (tvarkymas); parodų rengimas (komercijos ar reklamos reikmėms); paslaugų nuoma (verslo pagalba); pavyzdžių platinimas; personalo komplektavimas; personalo vadybos konsultacijos; pranešimų užrašymas (įstaigų veikla); prekybos sandorių derybos ir susitarimai (tretiesiems asmenims); prekių pardavimo skatinimas (kitiems); prekių pateikimas žiniasklaidoje pardavimo reikmėms; prekių rodymas; prekių užsakymų administracinis tvarkymas; psichologinis testavimas personalo parinkimo reikmėms; radijo reklama; reklama; reklama "mokėk už paspaudimą"; reklama paštu; reklaminės medžiagos kūrimas; reklaminės medžiagos nuoma; reklaminės medžiagos tobulinimas; reklaminių filmų gamyba; reklaminių skelbimų platinimas; reklaminių tekstų rašymas; reklaminių tekstų skelbimas; reklamos agentūros; reklamos laiko nuoma žiniasklaidoje; reklamos pristatymas paštu; reklamos stendų (skelbimo lentų) nuoma; reklamos vietų nuoma; rėmėjų paieška; rinkodara; rinkos nagrinėjimas; rinkotyra; samdos agentūros;

sąskaitų būklės apyskaitų sudarymas; sąskaitų-faktūrų išrašymas; savikainos analizė; sekretoriavimas; skelbimų klijavimas; smulkių prekių pardavimo automatų nuoma; spausdinimas (mašinėle); statybų verslo projektų vadyba; statistinių duomenų rinkimas; stenografavimas; svetainės duomenų srauto optimizavimas; tekstų dorojimas; telefoniniai atsakymai (kai abonentas nepasiekiamas); telekomunikacinių paslaugų užsakymas (kitiems); telerinkodaros paslaugos; televizijos reklama; tiekimo paslaugos kitiems (prekių ir paslaugų pirkimas kitiems verslams); trečiųjų asmenų prekių ir paslaugų licencijavimo komercinis administravimas; užsakomosios administracinio valdymo paslaugos įmonėms; verslo auditas; verslo efektyvumo (veiksmingumo) specialistų paslaugos; verslo informacija; verslo informacijos teikimas visuotinio kompiuterių tinklo svetainėse; verslo nagrinėjimas; verslo operacijų įvertinimas; verslo organizavimo konsultacijos; verslo patikrinimai; verslo perkėlimo paslaugos; verslo specialistų konsultacijos; verslo tyrimai; verslo vadyba (sportininkams); verslo vadybos ir organizavimo konsultacijos; verslo vadybos konsultacijos; verslo vadybos pagalba; verslo vadybos patarėjų paslaugos; viešas reklamavimas; viešasis elektroninis reklamavimas kompiuterių tinkle; viešbučių verslo vadyba; visuomenės informavimas.

38 asmenų ieškos paslaugos (per radiją, telefonu ar kitomis elektroninio ryšio priemonėmis); balso pašto paslaugos; belaidis transliavimas; elektroninis paštas; elektroninių skelbimo lentų paslaugos (telekomunikacijų paslaugos); faksimilinių aparatų nuoma; faksimilių perdavimas; informacija apie telekomunikacijas; internetinių pokalbių svetainių parūpinimas; kabelinės televizijos transliavimas; kompiuterizuotas pranešimų ir vaizdų perdavimas; mobiliųjų telefonų ryšiai; modemų nuoma; naudotojų kreipties į visuotinį kompiuterių tinklą parūpinimas; naujienų agentūros; nuotolinių konferencijų paslaugos; palydovinis perdavimas; pranešimų siuntimas; pranešimų siuntimo aparatų nuoma; prieigos prie duomenų bazių parūpinimas; prieigos prie visuotinio kompiuterinio tinklo laiko nuoma; radijo ryšiai; radijo transliavimas; ryšiai per kompiuterių terminalus; ryšiai per pluoštinį optinį tinklą; skaitmeninių rinkmenų perdavimas; srautinis duomenų perdavimas; sveikinimo atvirukų tiesioginis perdavimas per kompiuterių tinklą; telefono paslaugos; telefono ryšiai; telefonų nuoma; telegrafo paslaugos; telegrafo ryšiai; telegramų perdavimas; telekomunikacijos kanalų parūpinimas tv parduotuvėms; telekomunikacijų įrenginių nuoma; telekomunikacinio maršrutizavimo ir susijungimo paslaugos; telekomunikacinio prijungimo prie visuotinio kompiuterių tinklo parūpinimas; telekso paslaugos; televizijos transliavimas; tiesioginio ryšio forumų parūpinimas; vaizdo konferencijų paslaugos.

41 abonementinės bibliotekos; akademijos (mokymas); aprūpinimas sporto reikmenimis; asmeninių trenerių paslaugos (kūno rengybos treniruotės); atrakcionų parkai; bilietų agentūrų paslaugos (pramogos); cirkai; dekoracijų nuoma; diskotekų paslaugos; diskotekų vedėjų paslaugos; egzaminavimas; elektroninė darbalaukinė leidyba; elektroninių knygų ir žurnalų tiesioginis publikavimas; elektroninių publikacijų tiesioginis pateikimas per kompiuterių tinklą (ne parsisiunčiamųjų); estrados artistų paslaugos; filmų kūrimas (išskyrus reklaminius); fizinis lavinimas; fotografavimas; fotoreportažų rengimas; garso aparatūros nuoma; garso įrašų montavimas; garso įrašų nuoma; gestų kalbos vertimas; gimnastikos mokymas; gyvūnų dresavimas; golfo paslaugos; grožio konkursų rengimas; informacija apie poilsio ir pramogų renginius; instruktavimas; internatinės mokyklos; įrašų studijų paslaugos; kaligrafijos paslaugos; karaokės paslaugų parūpinimas; kasetinių vaizdo magnetofonų nuoma; kilnojamosios bibliotekos; kinematografijos reikmenų ir kino projektorių nuoma; kino filmų demonstravimas; kino filmų nuoma; kino juostų nuoma; kino studijos; klubų paslaugos (pramogos ar švietimas); knygų leidyba; kolokviumų rengimas ir vedimas; koncertų rengimas ir vedimas; konferencijų rengimas ir vedimas; kongresų rengimas ir vedimas; kultūros ar mokomųjų parodų rengimas; kūno rengybos treniruočių vedimas; lošimai; lošimo namų (kazino) paslaugos; loterijų rengimas; madų šou rengimas (pramogų reikmėms); mikrofilmavimas; miuzikholai; modelių parinkimas dailininkams; mokyklų paslaugos (švietimas); mokymas; mokymas (mažos grupės ar vieno asmens); muziejų

aprūpinimas eksponavimo reikmenimis; muzikos komponavimo paslaugos; muzikos kūrimas; naktiniai klubai; ne reklaminių tekstų rašymas; neakivaizdinis mokymas; orkestrų paslaugos; pasilinksminimai; pobūvių rengimas; poilsio ir pramogų vietų paslaugos; poilsio stovyklų paslaugos (pramoginių); povandeninio plaukiojimo reikmenų nuoma; praktinis mokymas (parodomasis); pramoginių ar mokomųjų konkursų rengimas; pramoginių rodinių (šou) kūrimas; pramoginių rodinių (šou) rengimas; pramogos; pramogų informacija; pramogų paviljonų paslaugos; profesijos pasirinkimo konsultacijos; profesinis mokymas ir rengimas; profesinis perkvalifikavimas; radijo ir televizijos imtuvų nuoma; radijo ir televizijos programų rengimas; radijo pramoginės laidos; religinis švietimas; reporterių paslaugos; scenaristų paslaugos; seminarų rengimas ir vedimas; simpoziumų rengimas ir vedimas; sporto aikščių nuoma; sporto įrenginių nuoma (išskyrus transporto priemones); sporto stovyklų paslaugos; sporto varžybų rengimas; sporto varžybų tvarkaraščių sudarymas; stadionų įrenginių nuoma; subtitravimas; sveikatos klubų paslaugos (sveikatinimas ir kūno rengybos treniruotės); šokių vakarų rengimas; švietimo informacija; švietimo paslaugos; teatro ar televizijos studijų apšvietimo priemonių nuoma; teatro dekoracijų nuoma; teatro spektakliai; tekstų maketavimo paslaugos (ne reklaminių tekstų); tekstų skelbimas (išskyrus reklaminius); televizijos pramoginės laidos; teniso kortų nuoma; tiesioginis muzikos pateikimas per kompiuterių tinklą (ne parsisiunčiamosios); tiesioginis vaizdo įrašų pateikimas per kompiuterių tinklą (ne parsisiunčiamųjų); tiesioginių laidų rengimas; ugdomasis vadovavimas (mokymas); vaikų darželiai; vaizdajuosčių (videokasečių) nuoma; vaizdajuosčių įrašymas; vaizdajuosčių redagavimas; vaizdo filmų demonstravimas; vertėjų žodžiu paslaugos; vertimai; videokamerų nuoma; vietų užsakymas spektakliams; zoologijos sodų paslaugos; žaidimų įrangos nuoma; žaidimų paslaugos, teikiamos tiesiogiai per kompiuterių tinklą; žaislų nuoma.

(580) 2017-08-16

---

(111) **74867**

(540) Mamma mia

(511) 30 actas; alaus actas; anyžių sėklos; arbata; arbata su ledais; arbatžolių gėrimai; aromatiniai preparatai (maistui); aštrūs marinuotų daržovių prieskoniai (su garstyčiomis); augaliniai preparatai, naudojami kaip kavos pakaitalai; avižiniai maisto produktai; avižiniai miltai; avižų dribsniai; avižų grūstmilčiai; baltymingieji javainių batonėliai; bandelės; bandelės su įdaru (baozi); bičių pienelis; bičių pikis (propolis); biskvitai; blynai; bulviniai miltai; buritai; chalva; ciberžolė; cikorija (kavos pakaitalas); cinamonas (prieskonis); cukrus; desertiniai putėsiai (konditerija); dribsniai (grūdų produktai); duona; duonos trupiniai; džiūvėsiai; garstyčios; garstyčių milteliai; gėlės ar lapai, naudojami kaip arbatos pakaitalai; gėrimų aromatinės medžiagos (išskyrus eterinius aliejus); glitimas (paruoštas maistui); glitimo priedai (kulinarijos reikmėms); gliukozė (kulinarijos reikmėms); grūdų produktai; gvazdikėliai (prieskoniai); imbieras (prieskonis); imbieriniai meduoliai; javainiai (dribsniai su priedais); javainių batonėliai; javiniai užkandžiai; jūros dumbliai (prieskoniai); jūros vanduo (maistui virti); kakava; kakavos gėrimai; kakavos gėrimai su pienu; kapariai (prieskoniai); karamelės (saldainiai); karis (prieskoniai); kava; kavos aromatinės medžiagos; kavos gėrimai; kavos gėrimai su pienu; kavos pakaitalai; kečupas (pomidorų padažas); kepimo milteliai; kepimo soda (sodos bikarbonatas kepimo reikmėms); kepiniai; kepinių aromatinės medžiagos (išskyrus eterinius aliejus); kepinių glajus (cukraus glajus); kepinių sausieji mišiniai; kepinių tešla; konditerijos gaminiai; konditerijos gaminiai (Kalėdų eglutėms puošti); konditerijos gaminiai su migdolais; konditerinė tešla; konservuotos prieskoninės žolės (prieskoniai); kramtomoji guma; krekeriai (užkandžių sausainiai); kukurūzai (malti); kukurūzai (skrudinti); kukurūzai (smulkinti); kukurūzai (spraginti); kukurūzų dribsniai; kukurūzų košė; kukurūzų kruopos; kukurūzų miltai; kukurūzų spragėsiai; kuskusas (manų kruopos); kvapieji pipirai; kviečių gemalai (žmonių maistui); kvietiniai miltai; lakricos lazdelės (konditerija); lakštiniai (makaronai); ledai; ledas (šaldymui); ledinukai; ledų rišamosios medžiagos; lukštenti miežiai;

lukštentos avižos; maistinės aromatinės medžiagos (išskyrus eterinius aliejus); maistinės kruopos; maistinis krakmolas; maisto konservavimo druska; maisto produktų esencijos (išskyrus eterines esencijas ir eterinius aliejus); majonezas; malti česnakai (prieskoniai); maltozė; manų kruopos; marcipanai; marinatai; medus; melasa (maistui); melasos sirupas; mėsos minkštinimo medžiagos (naudojamos namų sąlygomis); mėtos (konditerijai); mielės; miežiniai miltai; migdoliniai sausainiai (konditerijos gaminiai); migdolų tešla; miltai; miltiniai konditerijos gaminiai; minkšta ryžių masė (kulinarijos reikmėms); mišiniai japoniškiems pikantiškiems blynams (okonomiyaki) gaminti; muskatų riešutai; natūralios saldinamosios medžiagos; natūralus ar dirbtinis ledas; nerauginta duona; neskrudinta kava; padažai (uždarai); palmių cukrus; paprikos (prieskoniai); pastilės (konditerija); pestas (padažas); pipirai; pyragai; pyragai su mėsos įdaru; pyragaičiai su įdaru (kepiniai); pyragų tešla; plaktos grietinėlės tirštikliai; pralinė (trinti riešutai su cukrumi); prieskoniai; prieskoniai (aštrieji); prieskoniai (kvapieji); prieskoniai (padažai); pudingai; pupiniai miltai; raugai; riešutų miltai; ryžiai; ryžių kepiniai; ryžių pudingas; ryžių užkandžiai; rupūs kukurūziniai miltai; sago kruopos; saldainiai (ledinukai); saldainiai su minkštu įdaru; saldieji konditerijos gaminiai; saldymedžiai (konditerija); saldus pieniškas padažas su miltais; saldžios bandelės; saldžiosios kepinių puošmenos; salierų druska; salyklas (žmonių valgiui); salykliniai sausainiai; salyklo ekstraktas (maistui); salotų uždarai; sausainiai; sausieji mišiniai valgomiesiems ledams gaminti; sėmenys (žmonių maistui); smulkinti miežiai; sojiniai miltai; sojos pupelių pasta (prieskoniai); sojų padažas; šafranas (prieskonis); šaldytas jogurtas (konditeriniai ledai); šaltmėtiniai saldainiai; šerbetas (ledai); šokoladas ir šokoladiniai saldainiai; šokoladinės kepinių puošmenos; šokoladiniai putėsiai; šokolado gėrimai; šokolado gėrimai su pienu; šokoladu glaistyti riešutai; tapijoka; tapijokos miltai; tešla; tešlainiai; tešlos fermentai; tirštieji uždarai su vaisiais (prieskoniai); tirštikliai (valgių virimui); tortai; tortiljos; trauktinės (ne gydomosios); vafliai; vaisiniai ledai; vaisių drebučiai (konditerija); vaisių tyrės (padažai); valgomasis popierius; valgomasis ryžių popierius; valgomieji ledai; valgomoji druska; valgomųjų ledų rišamosios medžiagos; vanilės aromatinės medžiagos (kulinarijos reikmėms); vanilinas (vanilės pakaitalas); vermišeliai (makaronai); vyno akmuo (kalio tartratas) (kulinarijos reikmėms); žemės riešutų konditerijos gaminiai; žvaigždanyžiai, išskyrus fokačiją (saldžią, sūrią, šaldytą ar įdarytą), picas, šaldytas picas.

43 apgyvendinimo biurų paslaugos (viešbučiai, pensionai); aprūpinimas maistu ir gėrimais; apšvietimo prietaisų nuoma; barų paslaugos; geriamojo vandens dalytuvų nuoma; gyvūnų pensionai; kavinių paslaugos; kavos barų paslaugos; kėdžių, stalų, staltiesių, stiklo dirbinių nuoma; kilnojamųjų statinių nuoma; laikino būsto parūpinimas; lopšelių paslaugos; maisto gaminimo (virimo, kepimo) aparatų nuoma; maisto produktų meninis pjaustinėjimas; motelių paslaugos; palapinių nuoma; pensionų paslaugos; pensionų rezervavimas; poilsio stovyklaviečių paslaugos; restoranų paslaugos; savitarnos restoranų paslaugos; senelių namų paslaugos; susitikimo patalpų nuoma; trumpa patalpų nuoma; trumpo poilsio stovyklų paslaugos (nuomojamos patalpos); turizmo bazių paslaugos; užkandinių paslaugos; valgyklų paslaugos; viešbučių paslaugos; viešbučių rezervavimas.

(580) 2017-08-17

---

(111) **74969**

(540) Ponas Edisonas, *fig*

(511) 41 dekoracijų nuoma.

43 apšvietimo prietaisų nuoma.

(580) 2017-08-16

---

(111) **75235**

(540) POMPA

(511) 9 magnetinės duomenų laikmenos; įrašų diskai; kompaktiniai diskai, universalieji skaitmeniniai (DVD) diskai ir kitos skaitmeninės įrašų laikmenos.

41 pramogos; pramogų paslaugos; koncertų rengimas ir vedimas; kultūrinė veikla.

(580) 2017-08-21

Lietuvos Respublikos prekių ženklų registro atitaisymai

(111) **39071**

(540) PENETRON

(732) ICS PENETRON INTERNATIONAL LTD, 45 Research Way-Suite 203, East Setauket, New york 11733, LT

(580) 2017-08-17

(111) **48651**

(540) EURO VAISTINĖ, *fig*

(511) 35 reklama; verslo vadyba; įstaigų veikla; prekių pardavimo skatinimas (kitiems); komercinė informacija ir patarimai vartotojams (konsultacijų teikimas); verslo informacija; prekių užsakymų administracinis tvarkymas; prekių pateikimas žiniasklaidoje pardavimo reikmėms; pavyzdžių platinimas; klientų lojalumo ir skatinimo programų rengimas,vadyba ir priežiūra; maisto, žmonių ir gyvūnų maisto papildų, vitaminų, kosmetikos, farmacijos ir veterinarijos preparatų (medicinos reikmėms), dietinių produktų (medicinos reikmėms), chirurgijos, medicinos prekių, aparatų ir prietaisų, dantų miltelių ir pastos, kūdikių maisto, pleistrų ir tvarsliavos, dantų plombavimo ir dantų išlajų gamybos medžiagų, žaizdų siuvimo medžiagų, dezinfekavimo preparatų, kenkėjų naikinimo preparatų, fungicidų, herbicidų, gydomųjų arbatų, pilnų pirmosios pagalbos dėžučių, popierinių servetėlių, įmirkytų kosmetiniais losjonais, tepalų (farmacijos reikmėms), tepalų (medicinos reikmėms), terminio vandens, vaistų (medicinos reikmėms), vaistų (odontologijos reikmėms), vaistų (žmonėms), vakcinos, žolių arbatos (medicinos reikmėms) sukaupimas (išskyrus vežimą) kitiems, teikiantis pirkėjams galimybę apžiūrėti ir įsigyti tų prekių, įskaitant elektroninę prekybą; mažmeninė ar didmeninė prekyba apranga, avalyne, galvos apdangalais, vaistažolėmis, gydomaisiais aliejais, gydomosiomis trauktinėmis (užpilais), vaistiniais saldainiais, pastilėmis (farmacijos reikmėms), ledinukais (medicinos reikmėms), kramtomąja guma (medicinos reikmėms), higienos preparatais (medicinos reikmėms), higieniniais įklotais, higieninėmis servetėlėmis, higieninėmis kelnaitėmis, higieniniais rankšluostukais, higieniniais tvarsčiais, higroskopine vata, mėnesinių įklotais, mėnesinių tamponais, muilu, parfumerija, eteriniais aliejais, kosmetika, plaukų priežiūros priemonėmis, dantų milteliais ir pastomis, šukomis ir kempinėmis, šepečiais (išskyrus teptukus), šepečių medžiagomis, valymo reikmenimis, kava, arbata, kakava, ryžiais, tapijoka ir sago kruopomis, kavos pakaitalais, miltais ir grūdų produktais, duona, pyragais ir konditerijos gaminiais, ledais, cukrumi, medumi, sirupu, druska, garstyčiomis, mineraliniu ir gazuotu vandeniu, kitais gaiviaisiais gėrimais, vaisių gėrimais ir vaisių sultimis, sirupais ir kitais gėrimų gaminimo mišiniais, tabaku, rūkymo reikmenimis, degtukais, akių lašais, akių pavilgais, vatos tamponais su pagaliuku (medicinos reikmėms), burnos kvapo gaivikliais, odekolonu, parfumerijos gaminiais, kosmetikos rinkiniais, smilkalais, šampūnais, tualetiniu vandeniu, tualeto reikmenimis, vonių druska (ne medicinos reikmėms), dušo preparatais (asmeninės higienos ar dezodoravimo reikmėms), dezodoruojamu muilu, žmonių arba gyvūnų dezodorantais, bazinėmis gėlių kvepalų medžiagomis, kosmetiniais dažais, kvapiaisiais mišiniais (kvepalais), alavijų preparatais (kosmetikos reikmėms), ambra (parfumerija), antakių kosmetikos priemonėmis, antakių pieštukais, apsaugos nuo saulės preparatais, aromatinėmis gėrimų medžiagomis (eteriniais aliejais), balinimo preparatais (kosmetikos reikmėms), burnos skalavimo preparatais (ne medicinos reikmėms), chna (kosmetiniais dažais), dantų balinimo geliais, dantų protezų poliravimo medžiagomis, dantų protezų valymo preparatais, įdegio preparatais (kosmetika), muilu

nuo prakaitavimo, nagų dekoravimo lipdukais, nagų laku, nagų priežiūros preparatais, oro kvėpinimo preparatais, vazelinu (kosmetikos reikmėms).

(580) 2017-08-24

---

(111) **76299**

(540) KAKI - ŠMAKI, *fig*

(111) -

(580) 2017-08-31

Teisės į ženklą perdavimas

pagal Lietuvos Respublikos prekių ženklų įstatymo 43 straipsnį

(111) **40100**
(540) EUROCLEAR
(732) EUROCLEAR SA/NV, 1 Boulevard du Roi Albert II, 1210 Brussels, BE
(740) Aušra Pakėnienė, 50, AAA Law, J. Jasinskio g. 16 A, LT-03163 Vilnius, LT
(580) 2017-08-16

---

(111) **57484**
(540) BIRŠTONAS KARALIŠKOJI REZIDENCIJA, *fig*
(732) UAB "ROYAL SPA HOTEL", Jogailos g. 4, 01116 Vilnius, LT
(580) 2017-08-17

---

(111) **58227**
(540) DRAUGAS
(732) UAB "DRAUGAS.LT PROJEKTAI", Olimpiečių g. 5-10, 09237 Vilnius, LT
(740) Reda Žabolienė, 7, Advokatų profesinė bendrija „Žabolienė ir partneriai METIDA“, Verslo centras VERTAS, Gynėjų g. 16, LT-01109 Vilnius, LT
(580) 2017-08-22

---

(111) **59055**
(540) INKARAS, *fig*
(732) JONAS GILYS, Gurių g. 97-6, 01001 Vilnius, LT
(580) 2017-08-23

---

(111) **62699**
(540) draugas.lt, *fig*
(732) UAB "DRAUGAS.LT PROJEKTAI", Olimpiečių g. 5-10, 09237 Vilnius, LT
(740) Reda Žabolienė, 7, Advokatų profesinė bendrija „Žabolienė ir partneriai METIDA“, Verslo centras VERTAS, Gynėjų g. 16, LT-01109 Vilnius, LT
(580) 2017-08-22

---

(111) **68040**
(540) DELIKATEZZA Tastefully Delicious, *fig*
(732) GEDIMINAS STANEVIČIUS, Sūrės g. 20, 45477 Kaunas, LT
(750) GEDIMINAS STANEVIČIUS, Bajorų kel. 11-18, LT-08466 Vilnius, LT
(580) 2017-08-17

---

(111) **68171**
(540) maži basi vaikų laisvalaikio ir užimtumo studija, *fig*
(732) VŠĮ "MAŽI BASI", Įkalnės aklg. 4-48, 47163 Kaunas, LT
(740) Aurelija Šidlauskienė, 25, Dr. V. Šidlauskas ir partneriai, UAB, K. Būgos g. 29, LT-44326 Kaunas, LT
(580) 2017-08-21

---

(111) **68481**
(540) SHOPSPY
(732) UAB "ŽURNALŲ LEIDYBOS GRUPĖ', K. Donelaičio g. 70-10, 44248 Kaunas, LT
(740) Lyra Tarnauskienė, 26, Maironio g. 14B-1, LT-44298 Kaunas, LT
(580) 2017-08-24

(111) **69440**
(540) balticbet, *fig*
(732) UAB "BALTIC BET", Lentvario g. 7, 02300 Vilnius, LT
(740) Vilija Viešūnaitė, 56, Advokatų profesinė bendrija "TRINITI LT", L. Stuokos - Gucevičiaus g. 9, LT-01122 Vilnius, LT
(580) 2017-08-22

(111) **70373**
(540) AddMilk, *fig*
(732) GEDIMINAS STANEVIČIUS, Sūrės g. 20, 45477 Kaunas, LT
(750) GEDIMINAS STANEVIČIUS, Bajorų kel. 11-18, LT-08466 Vilnius, LT
(580) 2017-08-17

(111) **74944**
(540) NAMMINI, *fig*
(732) SAMANTA KAŽDAILEVIČIENĖ, Aušros g. 89-37, 28187 Utena, LT
(580) 2017-08-24

(111) **75143**
(540) Tautos automobilis
(732) LIETUVOS ŽURNALISTŲ AUTOKLUBAS, Mokslininkų g. 39-4, 12187 Vilnius, LT
(580) 2017-08-17

(111) **75263**
(540) CAPO PIZZA BAR, *fig*
(732) AIDAS GEDVILAS, Varpo g. 29-24, Šiauliai, LT
(750) AIDAS GEDVILAS, Meškeriotojų g. 25C, Vilnius, LT
(580) 2017-08-18

Negaliojančios ar panaikintos registracijos. Ženklo išregistravimas

Registracijos, pripažintos negaliojančiomis pagal Lietuvos Respublikos prekių ženklų įstatymo 18 straipsnį

(111) **69627** (141) 2017-08-17

Ženklai, išregistruoti pagal Lietuvos Respublikos prekių ženklų įstatymo 24 straipsnį 1 dalies 4 punktą

(111) **34457** (141) 2017-08-31 (111) **65649** (141) 2017-08-18 (111) **75151** (141) 2017-08-21

Ženklai, išregistruoti pagal Lietuvos Respublikos prekių ženklų įstatymo 36 straipsnį

(111) **31890** (141) 2017-01-28 (111) **31891** (141) 2017-01-28 (111) **31893** (141) 2017-01-29
(111) **32247** (141) 2017-01-21 (111) **32287** (141) 2017-01-24 (111) **32319** (141) 2017-01-24
(111) **32324** (141) 2017-01-29 (111) **32402** (141) 2017-01-28 (111) **32403** (141) 2017-01-28
(111) **32423** (141) 2017-01-20 (111) **32424** (141) 2017-01-21 (111) **32637** (141) 2017-01-27
(111) **32638** (141) 2017-01-31 (111) **32723** (141) 2017-01-22 (111) **32751** (141) 2017-01-29
(111) **32753** (141) 2017-01-29 (111) **32754** (141) 2017-01-29 (111) **33117** (141) 2017-01-28
(111) **33119** (141) 2017-01-29 (111) **33122** (141) 2017-01-31 (111) **33163** (141) 2017-01-16
(111) **33164** (141) 2017-01-16 (111) **33170** (141) 2017-01-20 (111) **33173** (141) 2017-01-21
(111) **33178** (141) 2017-01-21 (111) **33179** (141) 2017-01-22 (111) **33232** (141) 2017-01-31
(111) **33306** (141) 2017-01-17 (111) **33310** (141) 2017-01-23 (111) **34005** (141) 2017-01-27
(111) **35143** (141) 2017-01-16 (111) **37638** (141) 2017-01-17 (111) **55453** (141) 2017-01-25
(111) **56028** (141) 2017-01-16 (111) **56030** (141) 2017-01-17 (111) **56034** (141) 2017-01-18
(111) **56037** (141) 2017-01-22 (111) **56038** (141) 2017-01-22 (111) **56064** (141) 2017-01-30
(111) **56071** (141) 2017-01-18 (111) **56073** (141) 2017-01-19 (111) **56074** (141) 2017-01-19
(111) **56075** (141) 2017-01-19 (111) **56076** (141) 2017-01-19 (111) **56077** (141) 2017-01-19
(111) **56083** (141) 2017-01-23 (111) **56085** (141) 2017-01-23 (111) **56086** (141) 2017-01-29
(111) **56087** (141) 2017-01-29 (111) **56088** (141) 2017-01-29 (111) **56174** (141) 2017-01-23
(111) **56175** (141) 2017-01-23 (111) **56177** (141) 2017-01-24 (111) **56178** (141) 2017-01-24
(111) **56181** (141) 2017-01-24 (111) **56184** (141) 2017-01-24 (111) **56185** (141) 2017-01-24
(111) **56186** (141) 2017-01-24 (111) **56190** (141) 2017-01-26 (111) **56191** (141) 2017-01-26
(111) **56226** (141) 2017-01-30 (111) **56260** (141) 2017-01-23 (111) **56261** (141) 2017-01-23
(111) **56262** (141) 2017-01-24 (111) **56265** (141) 2017-01-29 (111) **56330** (141) 2017-01-16
(111) **56335** (141) 2017-01-25 (111) **56346** (141) 2017-01-17 (111) **56348** (141) 2017-01-22
(111) **56349** (141) 2017-01-22 (111) **56350** (141) 2017-01-22 (111) **56351** (141) 2017-01-22
(111) **56354** (141) 2017-01-30 (111) **56355** (141) 2017-01-30 (111) **56356** (141) 2017-01-30
(111) **56357** (141) 2017-01-30 (111) **56393** (141) 2017-01-30 (111) **56421** (141) 2017-01-23

(111) **56422**	(141) 2017-01-24	(111) **56498**	(141) 2017-01-17	(111) **56499**	(141) 2017-01-18
(111) **56500**	(141) 2017-01-18	(111) **56501**	(141) 2017-01-23	(111) **56502**	(141) 2017-01-23
(111) **56503**	(141) 2017-01-30	(111) **56583**	(141) 2017-01-23	(111) **56584**	(141) 2017-01-24
(111) **56672**	(141) 2017-01-29	(111) **56724**	(141) 2017-01-31	(111) **56740**	(141) 2017-01-17
(111) **56741**	(141) 2017-01-17	(111) **56889**	(141) 2017-01-18	(111) **56892**	(141) 2017-01-29
(111) **57144**	(141) 2017-01-29	(111) **57145**	(141) 2017-01-29	(111) **57302**	(141) 2017-01-17
(111) **57303**	(141) 2017-01-23	(111) **57603**	(141) 2017-01-29		

Teisės į ženklą įkeitimas ar areštas

pagal Lietuvos Respublikos prekių ženklų įstatymo 45 straipsnį

Teisės į ženklą įkeitimas

(111) **38060**
(540) Galinta, *fig*
(732) UAB "GALINTA IR PARTNERIAI", Veiverių g. 51C, LT-46336 Kaunas, LT
Įkeitimo įregistravimo numeris, data: 20120170057976, 2017-08-11

(111) **49606**
(540) Galinta, *fig*
(732) UAB "GALINTA IR PARTNERIAI", Veiverių g. 51C, LT-46336 Kaunas, LT
Įkeitimo įregistravimo numeris, data: 20120170057976, 2017-08-11

(111) **55196**
(540) PANEVĖŽIO DIENRAŠTIS SEKUNDĖ, *fig*
(732) ON MEDIA, UAB, Nemuno g. 73, LT-37356 Panevėžys, LT
Įkeitimo įregistravimo numeris, data: 20220170058498, 2017-08-16

(111) **62200**
(540) PANEVĖŽIO balsas, *fig*
(732) ON MEDIA, UAB, Nemuno g. 73, LT-37356 Panevėžys, LT
Įkeitimo įregistravimo numeris, data: 20220170058498, 2017-08-16

(111) **71051**
(540) SEKUNDĖ PANEVĖŽIO DIENRAŠTIS, *fig*
(732) ON MEDIA, UAB, Nemuno g. 73, LT-37356 Panevėžys, LT
Įkeitimo įregistravimo numeris, data: 20220170058498, 2017-08-16

(111) **66228**
(540) Galinta, *fig*
(732) UAB "GALINTA IR PARTNERIAI", Veiverių g. 51C, LT-46336 Kaunas, LT
Įkeitimo įregistravimo numeris, data: 20120170057976, 2017-08-11

Teisės į ženklą įkeitimo išregistravimas

(111) **48307**
(540) M MELGA, *fig*
(732) UŽDAROJI AKCINĖ BENDROVĖ "MELGA", Savanorių pr. 151A, LT-03150 Vilnius, LT
Įkeitimo išregistravimo numeris, data: 20220170058575, 2017-08-16

Teisės į ženklą arešto išregistravimas

(111) **58514**
(540) shooters cocktail bar, *fig*
(732) UAB "KOKTEILIŲ BARAS", Totorių g. 3, LT-01121 Vilnius, LT
Arešto dokumento numeris, išregistravimo data:
2013025796, 2017-08-17

Duomenys apie tarptautines ženklo registracijas

Licencijos suteikimas

(800) 1256923
(540) Mareven, *fig*
(791) LLC "MAREVEN FOOD CENTRAL", Mareven Food Central Territory, Ivanovskoye village, Serpukhov District, Moscow Region, 142214, RU
(793) neišimtinė, 2020-07-31
(580) 2017-08-30

---

(800) 1273463
(540) BIGBON, *fig*
(791) LLC "MAREVEN FOOD CENTRAL", Mareven Food Central Territory, Ivanovskoye village, Serpukhov District, Moscow Region, 142214, RU
(793) neišimtinė, 2020-07-31
(580) 2017-08-30

---

(800) 1274146
(540) *fig*
(791) LLC "MAREVEN FOOD CENTRAL", Mareven Food Central Territory, Ivanovskoye village, Serpukhov District, Moscow Region, 142214, RU
(793) neišimtinė, 2020-07-31
(580) 2017-08-30

---

(800) 1275584
(540) BIGBON Max, *fig*
(791) LLC "MAREVEN FOOD CENTRAL", Mareven Food Central Territory, Ivanovskoye village, Serpukhov District, Moscow Region, 142214, RU
(793) neišimtinė, 2020-07-31
(580) 2017-08-30

LIETUVOS RESPUBLIKOS VALSTYBINIO PATENTŲ BIURO
OFICIALUS BIULETENIS
2017 m. Nr. 17, 2 dalis „Dizainas, Prekių ženklai“
Lietuvos Respublikos valstybinis patentų biuras,
Kalvarijų g. 3, LT-09310 Vilnius