ISSN 2029-2309
(online)

LIETUVOS RESPUBLIKOS VALSTYBINIO PATENTŲ BIURO OFICIALUS BIULETENIS

2017/04, 2017-02-27

OFFICIAL BULLETIN OF THE STATE PATENT BUREAU OF THE REPUBLIC OF LITHUANIA

DIZAINAS / DESIGNS

Registracijos / Registrations 1839 - 1844

PREKIŲ ŽENKLAI / TRADEMARKS

Registracijos / Registrations 75293 - 75436

4 2017 VILNIUS

II dalis part

Turinys

Oficialūs pranešimai 3

Valstybinio patentų biuro pranešimas 3

Lietuvos Respublikos patentinių patikėtinių sąrašas 4

Valstybių, teritorijų, kitų subjektų ir tarpvyriausybinių organizacijų žymėjimo kodai 7

Dizainas 9

- Tarptautiniai kodai dizainų duomenims identifikuoti (INID) 9
- Paskelbtos registracijos 10

Prekių ženklai 40

- Tarptautiniai kodai Prekių ženklų duomenims identifikuoti (INID) 40
- Paskelbtos registracijos 41
- Registracijos galiojimo termino pratęsimas 181
- Pakeitimai Lietuvos Respublikos prekių ženklų registre 225
- Teisės į ženklą perdavimas 230
- Licencijos 234
- Negaliojančios ar panaikintos registracijos. Ženklo išregistravimas 235
- Teisės į ženklą įkeitimas ar areštas 236

Apeliacinio skyriaus sprendimai 240

- Protestai 240

Oficialūs pranešimai

Valstybinio patentų biuro pranešimas

Nuo 2016 m. sausio 1 d. VPB oficialus biuletenis skelbiamas 2 kartus per mėnesį – 10 ir 25 dienomis. Jeigu kalendorinio mėnesio 10 ar 25 diena yra nedarbo diena, VPB biuletenis paskelbiamas kitą po šios datos einančią darbo dieną. Iš anksto apskaičiuota konkreti paskelbimo diena yra nurodoma VPB biuletenio abiejų dalių tituliniuose lapuose.

Kiekvieno mėnesio 10 dieną skelbiamame VPB biuletenio numeryje skelbiami Lietuvos Respublikos patentų, Dizaino, Prekių ženklų registrų duomenys už laikotarpį nuo ankstesnio mėnesio 16 dienos iki to mėnesio paskutinės dienos bei kita paskelbimo dieną aktuali oficiali informacija.

Kiekvieno mėnesio 25 dieną skelbiamame VPB biuletenio numeryje skelbiami Lietuvos Respublikos patentų, Dizaino, Prekių ženklų registrų duomenys už laikotarpį nuo einamojo mėnesio nuo 1 iki 15 dienos bei kita paskelbimo dieną aktuali oficiali informacija.

Informuojame, kad nuo 2016 m. kovo 23 d. pasikeitė Vidaus rinkos derinimo tarnybos (prekių ženklai ir dizainas) (VRDT) pavadinimas. Naujas pavadinimas yra Europos Sąjungos intelektinės nuosavybės tarnyba (ESINT) (angl. European Union Intellectual Property Office (EUIPO)). Taip pat terminas „Bendrijos prekių ženklas“ pakeistas į „Europos Sąjungos prekių ženklas“. Šie pakeitimai susiję su 2016 m. kovo 23 d. įsigaliojusiu Reglamentu Nr. 2015/2424, kuriuo iš dalies keičiamas Tarybos reglamentas (EB) Nr. 207/2009 dėl Bendrijos prekių ženklo ir Komisijos reglamentas (EB) Nr. 2868/95, skirtas įgyvendinti Tarybos reglamentą (EB) Nr. 40/94 dėl Bendrijos prekių ženklo, ir kuriuo panaikinamas Komisijos reglamentas (EB) Nr. 2869/95 dėl Vidaus rinkos derinimo tarnybai (prekių ženklams ir pramoniniam dizainui) mokamų mokesčių.

Daugiau informacijos Europos Sąjungos intelektinės nuosavybės tarnybos tinklalapyje https://euipo.europa.eu/ohimportal/en/

Lietuvos Respublikos patentinių patikėtinių sąrašas

Duomenys iš Lietuvos Respublikos patentinių patikėtinių registro.
Numeracija - pagal patentinių patikėtinių registro duomenis.

1.	Vytautas Dovydėnas	V.Grybo g. 41-38, LT-10320 Vilnius tel. +370 6 205 05 33 faks. +370 5 261 76 93 vdovydenas2@gmail.com
2.*	Angelė Gurklytė	J. Basanavičiaus g. 11/1, LT-03108 Vilnius tel. +370 5 212 35 58, +370 5 261 62 83 faks. +370 5 212 35 57 ppc@post.omnitel.net
3.	Marius Jakulis - Jason	AAA Law, J.Jasinskio 16 A, LT-03163 Vilnius tel. +370 5 252 66 76 faks. +370 5 252 66 70 info@AAALaw.EU
4.	Leonas Antanas Kučinskas	Dr. Leono A. Kučinsko patentinių paslaugų firma, Kaštonų g. 5-7, LT-01107 Vilnius tel. +370 5 262 67 23, +370 698 80 624 faks. +370 5 260 96 65 leopat@ismail.lt
6.	Marija Lenkutienė	Patentinių paslaugų centras, UAB, Jono Basanavičiaus g. 11, LT-03108 Vilnius tel. +370 5 212 35 58, +370 5 261 62 83 faks. +370 5 212 35 57 ppc@ppcpatent.lt
7.	Reda Žabolienė	Advokatų profesinė bendrija „Žabolienė ir partneriai METIDA“, Verslo centras VERTAS, Gynėjų g. 16, LT-01109 Vilnius tel. +370 5 249 08 30, +370 5 249 08 31, +370 5 249 08 32 faks. +370 5 249 08 33 patent@metida.lt, reda.zaboliene@metida.lt
8.	Virgina Adolfina Draugelienė	UAB TARPINĖ, p.o. box 1202, LT-01007, A.P.Kavoliuko g. 24-152, LT-04328 Vilnius tel. +370 5 230 56 52, +370 614 13 670 faks. +370 5 248 97 37 draugeliene@tarpine.lt
9.	Liudmila Gerasimovič	IĮ „Liudmila Gerasimovič, Patentinis patikėtinis“, Vingrių g. 13-42, LT-01141 Vilnius tel. +370 5 231 08 27 faks. +370 5 231 05 93 info@gerasimovic.com
10.	Vytautas Guobys	Ateities g. 3-9, LT-08306 Vilnius tel. +370 680 11 245 faks. +370 5 269 76 16 vgpatent.lt@gmail.com
11.	dr. Nijolė Viktorija Mickevičienė	Panerių g. 79a, LT-48425 Kaunas tel. +370 37 26 02 23, +370 686 40 510 faks. +370 37 30 86 68 nemlietuva@hotmail.com
12.	Genė Ona Sruogienė	UAB TARPINĖ, p.o. box 1202, LT-01007, A.P.Kavoliuko g. 24-152, LT-04328 Vilnius tel. +370 5 230 56 52, +370 614 13 671 faks. +370 5 248 97 37 sruogiene@tarpine.lt
16.	Nijolė Aliukaitė	p.o.box 2860, LT-01008 Vilnius ACP tel. +370 5 275 04 54, +370 616 00266 n.aliukaite@takas.lt
18.	Jarūta Lotužytė	Medžiotojų g. 12-30, LT-92240 Klaipėda tel. +370 46 21 68 14, +370 46 29 30 15
19.	Nijolė Nemcevičienė	Nijolės Nemcevičienės patentinių paslaugų firma, Laisvės al. 101a - 105, LT-44291 Kaunas tel. +370 687 155 95 faks. +370 372 012 05 nijole.nemceviciene@gmail.com
20.	Aldona Orlienė	Kęstučio g. 59-11, LT-44303 Kaunas tel. +370 37 22 76 57, +370 37 70 58 04, +370 686 3 34 50 faks. +370 37 20 43 59
21.	Aldona Pacevičienė	A. Mickevičiaus g. 29-6, LT-44245 Kaunas tel. +370 37 20 44 42, +370 37 40 78 02, +370 98 3 13 37 faks. +370 37 40 78 03 apaceviciene@takas.lt
22.	Petras Puzinas	P.Puzino įmonė „Kalnuočiai“, Aguonų g. 140, LT-37452 Panevėžys tel. +370 45 57 63 00, +370 687 267 14 faks. +370 45 57 63 00 kalnuociai@post.omnitel.net
23.	Raimonda Algimanta Skutele	Architektų g. 45-69, LT-04221 Vilnius tel. +370 5 244 05 74 faks. +370 5 244 05 74 almonda@takas.lt
25.	Aurelija Šidlauskienė	Dr. V.Šidlauskas ir partneriai, UAB K.Būgos g. 29, LT-44326 Kaunas tel. +370 37 22 14 42, +370 698 787 25 faks. +370 37 22 14 42 aurelijosfirma@gmail.com
26.	Lyra Tarnauskienė	Maironio g. 14 B-1, LT-44298 Kaunas tel. +370 687 160 17 faks. - lyra.tarnauskiene@gmail.com

27.	Milda Tumkevičienė	Patentinių paslaugų centras, UAB, Jono Basanavičiaus g. 11, LT-03108 Vilnius tel. +370 5 212 35 58, +370 5 261 62 83 faks. +370 5 212 35 57 ppc@ppcpatent.lt
29.	Liucija Janickaitė	Inpatra UAB Šeškinės g. 59-53, LT-07162 Vilnius tel. +370 5 246 45 38, +370 686 518 25 faks. +370 5 246 45 38 pat.janickaite@gmail.com
30.	Ramunė Garšvienė	Dūkštų g. 28-20, LT-07171 Vilnius tel. +370 5 248 21 53 faks. +370 5 248 21 53 rgarsv@garsviene.lt
31.	Stanislava Teleišienė	UAB „Brainera“, Savanorių pr. 217, LT-02300 Vilnius tel. +370 5 264 80 88, +370 601 094 42 faks. +370 5 264 80 99 info@brainera.lt, stase@skynet.lt
32.	Ona Vaičiulienė	V. Druskio g. 9-46, LT-04306 Vilnius tel. +370 5 244 47 49, +370 611 37 406 faks. +370 5 244 47 49 ovaic@takas.lt
34.*	Liudmila Čebotariova	Patentinių paslaugų centras, UAB, J. Basanavičiaus g. 11/1, LT-03108 Vilnius tel. +370 5 212 35 58, +370 5 261 62 83 faks. +370 5 212 35 57 ppc@post.omnitel.net
35.	Otilija Klimaitienė	AAA Law, J.Jasinskio 16 A, LT-03163 Vilnius tel. +370 5 252 66 76 faks. +370 5 252 66 70 o.klimaitiene@AAALaw.EU
36.	Zita Grigienė	Savanorių pr. 222a-46, LT-50196 Kaunas tel. +370 37 31 40 50, +370 37 77 04 24, +370 686 550 16 faks. +370 37 31 40 50 zita.grigiene@gmail.com
37.	Tatjana Sterlina	UAB „Intels“, Naugarduko g.32/2, LT-03225 Vilnius tel. +370 5 233 54 77 faks. +370 5 216 22 88 info@intels.lt, sterlina@post.5ci.lt
38.	Gražina Pečiulienė	Bajorų kel. 11-18, LT-08466 Vilnius tel. +370 6 860 32 86 grazina.peciuliene38@gmail.com
40.	Nelia Janiušina	UAB „Intels“, Naugarduko g.32/2, LT-03225 Vilnius tel. +370 5 233 54 77 faks. +370 5 216 22 88 info@intels.lt, intels@takas.lt
41.	Danutė Lišauskaitė	Studentų g. 32-3, LT-50249 Kaunas tel. +370 37 73 84 56
42.	Aleksandras Loginovas	Studentų g. 32-3, LT- 50249 Kaunas tel. +370 37 43 84 56
43.*	Marija Vanda Antanaitienė	p.o.box 3197, LT-06002 Vilnius tel. +370 5 247 04 42 faks. +370 5 247 04 42 patent@takas.lt
44.	Audronė Juodzevičienė	Medeinos g. 13-8, LT-06139 Vilnius tel. +370 5 240 84 37 audrone.juodzeviciene@vilnius.lt
45.	dr. Juozas Lapienis	UAB „MSP Europe“, Šeimyniškių g. 21-92, LT-09236 Vilnius tel. +370 5 271 26 45, +370 685 11 286 faks. +370 5 271 26 45 lt@mikhailyuk.com, juzalap@gmail.com
46.	Telesforas Urbaitis	Advokatas Telesforas Urbaitis, Gedimino pr. 28/2-801, LT-01104 Vilnius tel. +370 673 30 429, +370 685 66 354 advokatas.Telesforas@gmail.com
47.	Vaclovas Kiškis	Bebrų g. 20, Adomaičiai, LT-15234 Vilniaus raj. tel. +370 673 44 400 vaclovas@invent.lt, vaclovas@patentas.lt
48.	Eglė Mickevičiūtė-Tiažkijienė	Advokatų kontora SORAINEN ir partneriai, Jogailos g. 4, Vilnius, LT-01116 tel. +370 5 272 39 24, +370 687 85880 faks. +370 5 272 39 24 emt@takas.lt
50.	Aušra Pakėnienė	AAA Law, J.Jasinskio 16 A, LT-03163 Vilnius tel. +370 5 252 66 76 faks. +370 5 252 66 70 a.pakeniene@AAALaw.EU
51.	Jurga Petniūnaitė	AAA Law, J.Jasinskio 16 A, LT-03163 Vilnius tel. +370 5 252 66 76 faks. +370 5 252 66 70 j.petniunaite@AAALaw.EU
52.	Jelena Gerasimovič	IĮ „Liudmila Gerasimovič, Patentinis patikėtinis“, Vingrių g. 13-42, LT-01141 Vilnius tel. +370 5 231 08 27 faks. +370 5 231 05 93 info@gerasimovic.com
53.	Malvina Milda Pranskevičienė	IĮ „Liudmila Gerasimovič, Patentinis patikėtinis“, Vingrių g. 13-42, LT-01141 Vilnius tel. +370 5 231 08 27 faks. +370 5 231 05 93 info@gerasimovic.com

54.	Gediminas Pranevičius	Advokatų profesinė bendrija IP FORMA, Užupio g. 30, LT-01203 Vilnius tel. +370 698 15064 faks. +370 5 231 84 79 info@ipforma.lt
55.	Vitalija Banaitienė	UAB TARPINĖ, p.o. box 1202, LT-01007, A.P.Kavoliuko g. 24-152, LT-04328 Vilnius tel. +370 5 230 56 52, +370 699 02 023 faks. +370 5 248 97 37 banaitiene@tarpine.lt
56.	Vilija Viešūnaitė	Advokatų profesinė bendrija „TRINITI LT“, L. Stuokos-Gucevičiaus g. 9, LT-01122 Vilnius tel. +370 5 231 22 11, +370 687 48 149 faks. +370 5 231 22 44 vilija.viesunaite@triniti.lt
57.	Gvidas Urbonas	K. Donelaičio g. 33-101, LT-44240 Kaunas tel. +370 37 324 432, +370 698 83 666 faks. +370 37 208 930 gvidasu@one.lt
58.	Birutė Dauderienė	Advokatų profesinė bendrija „Žabolienė ir partneriai METIDA“, Verslo centras VERTAS, Gynėjų g. 16, LT-01109 Vilnius tel. +370 5 249 08 30 faks. +370 5 249 08 33 birute.dauderiene@metida.lt
59.	Inga Lukauskienė	Advokatų profesinė bendrija „Žabolienė ir partneriai METIDA“, Verslo centras VERTAS, Gynėjų g. 16, LT-01109 Vilnius tel. +370 5 249 08 30 faks. +370 5 249 08 33 inga.lukauskiene@metida.lt
60.	Lina Meškauskienė	Advokatės Meškauskienės kontora Pylimo g. 19, LT-01141 Vilnius tel. +370 5 272 17 17 faks. +370 5 272 19 84 lina.meskauskiene@akmp.lt, info@akmp.lt
61.	Edita Ivanauskienė	Advokatės Editos Ivanauskienės kontora, Vokiečių g. 7-2, LT-01130 Vilnius, Lietuva tel. +370 5 277 77 04, +370 686 11 584 faks. +370 5 277 77 04 edita_ivanauskiene@yahoo.com, edita.ivanauskiene@eiip.lt
62.	Tomas Jakubauskas	Advokatų kontora Eversheds Saladžius, Jasinskio g. 16B, LT-01112 Vilnius tel. +370 5 239 2391 faks. +370 5 239 2390 tomas.jakubauskas@eversheds.lt
63.	Valters Gencs	A. Tumėno g. 4, LT-01109, Vilnius, Lietuva Kr. Valdemara g. 21, LV-1010, Riga, Latvija tel. +370 5 261 1000, +371 6 724 0090 faks. +370 5 261 1100, +371 6 724 0091 gencs.valters@gencs.eu
64.	Evaldas Pabrėža	UAB „IAM consultants“, Kalvarijų g. 125B, LT-08221, Vilnius tel. +370 683 78384 info@iam.lt, evaldas@iam.lt

* Patentinis patikėtinis yra pranešęs apie savo veiklos sustabdymą.

Valstybių, teritorijų, kitų subjektų ir tarpvyriausybinių organizacijų žymėjimo kodai

pagal Pasaulinės intelektinės nuosavybės organizacijos standartą ST.3

AD	Andora	AE	Jungtiniai Arabų Emyratai	AF	Afganistanas
AG	Antigva ir Barbuda	AI	Angilija	AL	Albanija
AM	Armėnija	AO	Angola	AP	Afrikos regioninė pramoninės nuosavybės organizacija (ARIPO)
AR	Argentina	AT	Austrija	AU	Australija
AW	Aruba	AZ	Azerbaidžanas	BA	Bosnija ir Hercegovina
BB	Barbadosas	BD	Bangladešas	BE	Belgija
BF	Burkina Fasas	BG	Bulgarija	BH	Bahreinas
BI	Burundis	BJ	Beninas	BM	Bermuda
BN	Brunėjus Darusalamas	BO	Bolivijos Daugiatautė Valstybė	BQ	Boneras, Sint Eustatijus ir Saba
BR	Brazilija	BS	Bahamos	BT	Butanas
BV	Buvė Sala	BW	Botsvana	BX	Beneliukso intelektinės nuosavybės tarnyba (BOIP)
BY	Baltarusija	BZ	Belizas	CA	Kanada
CD	Kongo Demokratinė Respublika	CF	Centrinės Afrikos Respublika	CG	Kongas
CH	Šveicarija	CI	Dramblio Kaulo Krantas	CK	Kuko Salos
CL	Čilė	CM	Kamerūnas	CN	Kinija
CO	Kolumbija	CR	Kosta Rika	CU	Kuba
CV	Žaliasis Kyšulys	CW	Kurakao	CY	Kipras
CZ	Čekija	DE	Vokietija	DJ	Džibutis
DK	Danija	DM	Dominika	DO	Dominikos Respublika
DZ	Alžyras	EA	Eurazijos patentų organizacija (EAPO)	EC	Ekvadoras
EE	Estija	EG	Egiptas	EH	Vakarų Sachara
EM	Europos Sąjungos intelektinės nuosavybės tarnyba (ESINT)	EP	Europos patentų tarnyba (EPT)	ER	Eritrėja
ES	Ispanija	ET	Etiopija	FI	Suomija
FJ	Fidžis	FK	Folklando Salos (Malvinai)	FO	Farerų Salos
FR	Prancūzija	GA	Gabonas	GB	Jungtinė Karalystė
GC	Persijos įlankos Arabų valstybių bendradarbiavimo tarybos (GCC) patentų tarnyba	GD	Grenada	GE	Gruzija
GG	Gernsis	GH	Gana	GI	Gibraltaras
GL	Grenlandija	GM	Gambija	GN	Gvinėja
GQ	Pusiaujo Gvinėja	GR	Graikija	GS	Pietų Georgijos ir Pietų Sandvičo Salos
GT	Gvatemala	GW	Bisau Gvinėja	GY	Gajana
HK	Ypatingasis Administracinis Kinijos Regionas Honkongas	HN	Hondūras	HR	Kroatija
HT	Haitis	HU	Vengrija	IB	Pasaulinės intelektinės nuosavybės organizacijos Tarptautinis biuras (WIPO)
ID	Indonezija	IE	Airija	IL	Izraelis
IM	Meno sala	IN	Indija	IQ	Irakas
IR	Irano Islamo Respublika	IS	Islandija	IT	Italija
JE	Džersis	JM	Jamaika	JO	Jordanija
JP	Japonija	KE	Kenija	KG	Kirgizija
KH	Kambodža	KI	Kiribatis	KM	Komorai
KN	Sent Kitsas ir Nevis	KP	Korėjos Liaudies Demokratinė Respublika	KR	Korėjos Respublika
KW	Kuveitas	KY	Kaimanų Salos	KZ	Kazachstanas

LA	Laoso Liaudies Demokratinė Respublika	LB	Libanas	LC	Sent Lusija
LI	Lichtenšteinas	LK	Šri Lanka	LR	Liberija
LS	Lesotas	LT	Lietuva	LU	Liuksemburgas
LV	Latvija	LY	Libija	MA	Marokas
MC	Monakas	MD	Moldova	ME	Juodkalnija
MG	Madagaskaras	MK	Buvusioji Jugoslavijos Respublika Makedonija	ML	Malis
MM	Mianmaras	MN	Mongolija	MO	Makao
MP	Marianos Šiaurinės Salos	MR	Mauritanija	MS	Montseratas
MT	Malta	MU	Mauricijus	MV	Maldyvai
MW	Malavis	MX	Meksika	MY	Malaizija
MZ	Mozambikas	NA	Namibija	NE	Nigeris
NG	Nigerija	NI	Nikaragva	NL	Nyderlandai
NO	Norvegija	NP	Nepalas	NR	Nauru
NZ	Naujoji Zelandija	OA	Afrikos intelektinės nuosavybės organizacija (OAPI)	OM	Omanas
PA	Panama	PE	Peru	PG	Papua Naujoji Gvinėja
PH	Filipinai	PK	Pakistanas	PL	Lenkija
PT	Portugalija	PW	Palau	PY	Paragvajus
QA	Kataras	QZ	Bendrijos augalų veislių tarnyba (Europos Sąjunga)	RO	Rumunija
RS	Serbija	RU	Rusijos Federacija	RW	Ruanda
SA	Saudo Arabija	SB	Saliamono Salos	SC	Seišeliai
SD	Sudanas	SE	Švedija	SG	Singapūras
SH	Šv. Elenos, Dangun Žengimo ir Tristano da Kunjos salos	SI	Slovėnija	SK	Slovakija
SL	Siera Leonė	SM	San Marinas	SN	Senegalas
SO	Somalis	SR	Surinamas	SS	Pietų Sudanas
ST	San Tomė ir Prinsipė	SV	Salvadoras	SX	Sint Martenas (Olandijos dalis)
SY	Sirijos Arabų Respublika	SZ	Svazilendas	TC	Terkso ir Kaikoso Salos
TD	Čadas	TG	Togas	TH	Tailandas
TJ	Tadžikija	TL	Rytų Timoras	TM	Turkmėnija
TN	Tunisas	TO	Tonga	TR	Turkija
TT	Trinidadas ir Tobagas	TV	Tuvalu	TW	Taivanis, Kinijos provincija
TZ	Tanzanija	UA	Ukraina	UG	Uganda
US	Jungtinės Amerikos Valstijos	UY	Urugvajus	UZ	Uzbekistanas
VA	Vatikanas	VC	Sent Vinsentas ir Grenadinai	VE	Venesuelos Bolivaro Respublika
VG	Virdžinijos Salos (Britų)	VN	Vietnamas	VU	Vanuatu
WO	Pasaulinė intelektinės nuosavybės organizacija (WIPO Tarptautinis biuras)	WS	Samoa	XN	Šiaurės patentų institutas (NPI)
XU	Tarptautinė naujų augalų veislių apsaugos sąjunga	XX	Nežinomos valstybės, kiti subjektai ar organizacijos	XV	Višegrado patentų institutas (VPI)
YE	Jemenas	ZA	Pietų Afrikos Respublika	ZM	Zambija
ZW	Zimbabvė				

Dizainas

Tarptautiniai kodai dizainų duomenims identifikuoti (INID)

pagal Pasaulinės intelektinės nuosavybės organizacijos standartą ST.3 ir ST.80

(11) Registracijos numeris - Registration number

(15) Registracijos/Pratęsimo data - Registration/Renewal date

(16) Pripažinimo negaliojančia / panaikinimo / išregistravimo data - Date of the termination of the registration of the design

(18) Registracijos/Pratęsimo termino pabaigos data - Date of expiration of the registration/renewal

(21) Paraiškos numeris - Application number

(22) Paraiškos padavimo data - Date of filing the application

(23) Parodos prioriteto data, valstybės kodas - Exhibition priority date, code of country

(28) Dizaino pavyzdžių skaičius - Number of designs included in the filing

(31, 32, 33) Prioriteto paraiškos numeris, data, valstybės kodas - Priority application number, date, code of country

(45) Registracijos paskelbimo data - Date of publication of the registration

(51) Tarptautinės dizaino klasifikacijos indeksai - Indication of International Classification of Designs

(54) Dizaino pavadinimas - Title of the design

(55) Dizaino reprodukcija - Reproduction of the design

(56) Dizaino elementai, kuriems naudoti gautas sutikimas - Elements which are used under the consent

(57) Dizaino aprašymas įskaitant spalvas - Description of characteristic features of the industrial design including indication of colors

(58) Pakeitimo data - Date of change

(72) Dizainerio vardas, pavardė, adresas, valstybės kodas - Name and address of the creator, code of country

(73) Savininko pavadinimas/vardas, pavardė, adresas, valstybės kodas - Name and address of the owner, code of country

(74) Atstovo vardas, pavardė, adresas, valstybės kodas - Name and address of the representative, code of country

(80) Tarptautinės dizaino registracijos duomenys - Data relating to the international registration of industrial designs

Paskelbtos registracijos

pagal Lietuvos Respublikos dizaino įstatymo 21 straipsnį

(11) 1839
(15) 2017-02-15
(18) 2021-05-13
(21) 2016 016
(22) 2016-05-13
(72) Kristofer Hansen, SE
Allan Macdonald, SE
Anders Lundgren, SE
Mikael Larsson, SE
Sebastian Czurylo, SE
Timo Prittiniemi, SE
(73) SCANIA CV AB, SE-151 87 Soedertaelje, SE
(74) Aušra Pakėnienė, 50, AAA Law, J. Jasinskio g. 16 A, LT-03163 Vilnius, LT
(28) 5
(31)(32)(33) 2015/0452, 2015-11-17, SE
(51) 26-06
(54) ŠVIEČIANTYS TRANSPORTO PRIEMONIŲ PRIETAISAI
(55)



1.1



1.2



1.3



1.4



1.5



1.6



1.7



2.1



2.2



2.3



2.4



2.5



2.6



2.7



3.1



3.2



3.3



3.4



3.5



3.6



3.7



4.1



4.2



4.3



4.4



4.5



4.6



4.7



5.1



5.2



5.3



5.4



5.5



5.6



5.7

(11) 1840
(15) 2017-02-15
(18) 2021-05-13
(21) 2016 040
(22) 2016-11-24
(72) Kristofer Hansen, SE
Allan Macdonald, SE
Anders Lundgren, SE
Mikael Larsson, SE
Timo Prittiniemi, SE
(73) SCANIA CV AB, SE-151 87 Soedertaelje, SE
(74) Aušra Pakėnienė, 50, AAA Law, J. Jasinskio g. 16 A, LT-03163 Vilnius, LT
(28) 2
(31)(32)(33) 2015/0443, 2015-11-17, SE
(51) 26-06
(54) TRANSPORTO PRIEMONIŲ ŽYMIMOSIOS LEMPOS

(55)



1.1



1.2



1.3



1.4



1.5



1.6



1.7



2.1

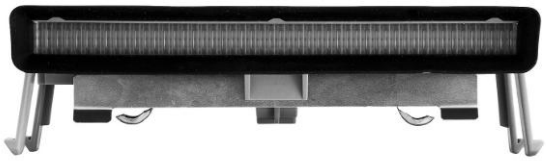

2.2



2.3



2.4



2.5



2.6



2.7

(11) 1841
(15) 2017-02-15
(18) 2021-05-13
(21) 2016 017
(22) 2016-05-13
(72) Kristofer Hansen, SE
Allan Macdonald, SE
Anders Lundgren, SE
Mikael Larsson, SE
Marcin Widlund, SE
Lisa Larsson, SE
Tuhin Chowdhury, SE
(73) SCANIA CV AB, SE-151 87 Soedertaelje, SE
(74) Aušra Pakėnienė, 50, AAA Law, J. Jasinskio g. 16 A, LT-03163 Vilnius, LT
(28) 5
(31)(32)(33) 2015/0436, 2015-11-17, SE
2015/0438, 2015-11-17, SE
2015/0446, 2015-11-17, SE
(51) 12-16
(54) Transporto priemonių dalys
(55)



1.1



1.2



1.3



1.4



1.5



1.6



1.7



2.1



2.2

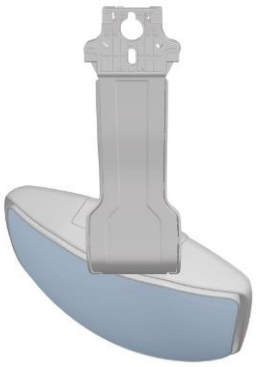

2.3



2.4



2.5



2.6



2.7



3.1



3.2



3.3



3.4



3.5



3.6



3.7



4.1



4.2



4.3



4.4



4.5



4.6



4.7



5.1



5.2



5.3

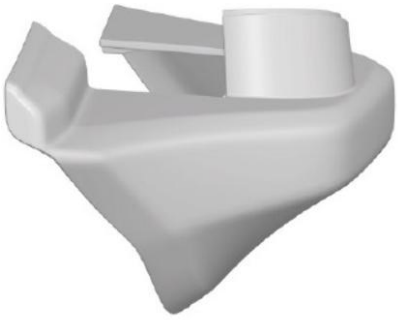

5.4

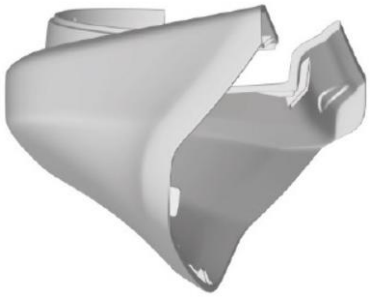

5.5



5.6



5.7

(11) 1842
(15) 2017-02-15
(18) 2021-05-13
(21) 2016 041
(22) 2016-11-28
(72) Kristofer Hansen, SE
Allan Macdonald, SE
Anders Lundgren, SE
Mikael Larsson, SE
(73) SCANIA CV AB, SE-151 87 Soedertaelje, SE
(74) Aušra Pakėnienė, 50, AAA Law, J. Jasinskio g. 16 A, LT-03163 Vilnius, LT
(28) 4
(31)(32)(33) 2015/0437, 2015-11-17, SE
2015/0442, 2015-11-17, SE
2015/0440, 2015-11-17, SE
(51) 12-16
(54) TRANSPORTO PRIEMONIŲ PLOKŠTĖS

(55)



1.1



1.2



1.3



1.4



1.5



1.6



1.7



2.1



2.2



2.3



2.4



2.5



2.6



2.7



3.1



3.2



3.3



3.4



3.5



3.6



3.7



4.1



4.2



4.3



4.4



4.5



4.6



4.7

(11) 1843
(15) 2017-02-15
(18) 2021-05-13
(21) 2016 042
(22) 2016-11-28
(72) Kristofer Hansen, SE
Allan Macdonald, SE
Anders Lundgren, SE
Mikael Larsson, SE
Lisa Larsson, SE
(73) SCANIA CV AB, SE-151 87 Soedertaelje, SE
(74) Aušra Pakėnienė, 50, AAA Law, J. Jasinskio g. 16 A, LT-03163 Vilnius, LT
(28) 1
(31)(32)(33) 2015/0439, 2015-11-17, SE
(51) 08-06
(54) TRANSPORTO PRIEMONIŲ DURŲ RANKENA
(55)



1.1



1.2

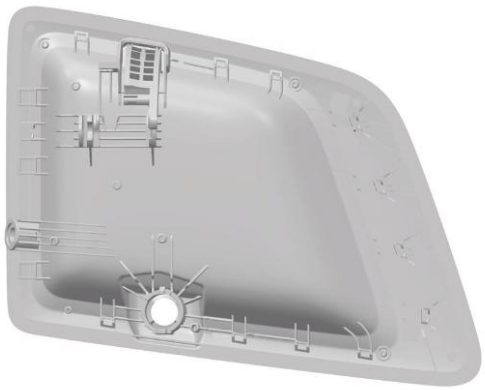

1.3



1.4



1.5

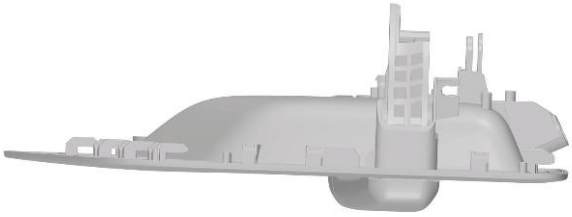

1.6



1.7

(11) 1844
(15) 2017-02-15
(18) 2021-05-13
(21) 2016 043
(22) 2016-11-28
(72) Kristofer Hansen, SE
Allan Macdonald, SE
Anders Lundgren, SE
Mikael Larsson, SE
Marcin Widlund, SE
Tuhin Chowdhury, SE
(73) SCANIA CV AB, SE-151 87 Soedertaelje, SE
(74) Aušra Pakėnienė, 50, AAA Law, J. Jasinskio g. 16 A, LT-03163 Vilnius, LT
(28) 5
(31)(32)(33) 2015/0441, 2015-11-17, SE
(51) 12-16
(54) TRANSPORTO PRIEMONIŲ SKYDELIAI NUO SAULĖS
(55)

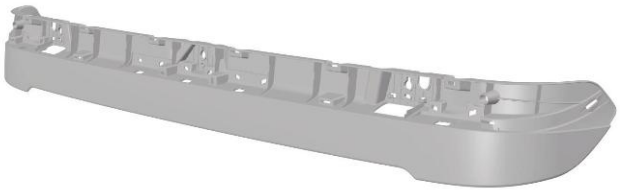

1.1



1.2



1.3



1.4



1.5



1.6



1.7



2.1



2.2



2.3



2.4



2.5



2.6



2.7



3.1



3.2



3.3



3.4



3.5



3.6



3.7

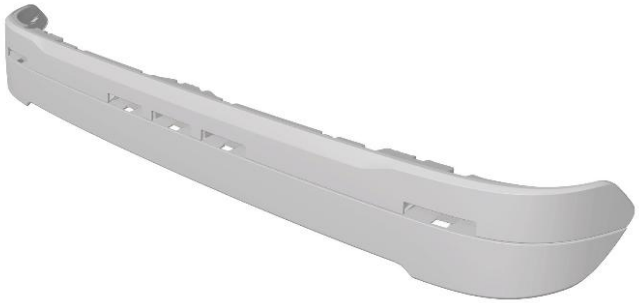

4.1



4.2



4.3



4.4



4.5



4.6



4.7

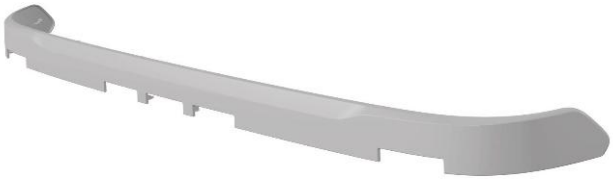

5.1



5.2



5.3



5.4



5.5



5.6



5.7

Prekių ženklai

Tarptautiniai kodai Prekių ženklų duomenims identifikuoti (INID)

pagal Pasaulinės intelektinės nuosavybės organizacijos standartą ST.3 ir ST.60

(111) Registracijos numeris - Number of the registration

(141) Pripažinimo negaliojančia/panaikinimo/išregistravimo data - Date of the termination of the registration of the mark

(151) Registracijos data - Date of the registration

(156) Registracijos atnaujinimo data - Date of the renewal

(180) Registracijos/Pratęsimo termino pasibaigimo data - Date of expiration of the registration/renewal

(210) Paraiškos numeris - Number of the application

(220) Paraiškos padavimo data - Date of filing of the application

(230) Parodos prioriteto data, valstybės kodas - Exhibition priority date, code of country

(310)(320)(330) Konvencinio prioriteto paraiškos numeris, data, valstybės kodas - Convention priority application number, date, code of country

(450) Registracijos paskelbimo data - Date of publication of the registration

(511) Tarptautinės prekių ir paslaugų klasifikacijos klasė, prekių ir (arba) paslaugų sąrašas - Class and list of goods and/or services classified according to the International Classification of Goods and Services (Nice Classification)

(523) Elementai, kuriems naudoti gautas sutikimas - Elements which are used under the consent

(526) Nesaugomi elementai - Disclaimer

(531) Tarptautinės ženklų vaizdinių elementų klasifikacijos klasės - Codes of the figurative elements of the mark classified according to the International Classification of the Figurative Elements of Marks (Vienna Classification)

(540) Ženklo reprodukcija - Reproduction of the mark

(551) Kolektyvinis ženklas - A collective mark

(554) Erdvinis ženklas - Three-dimensional mark

(555) Ženklas - holograma - Hologram mark

(556) Garsinis ženklas - Sound mark

(558) Ženklas - spalva - Mark consisting exclusively of one or several colors

(559) Judantis ženklas - Moving mark

(561) Ženklo transliteracija - Transliteration of the mark

(580) Pakeitimo įrašymo data - Date of recording of any kind of transaction in respect of registrations

(591) Apsaugotų spalvų nuoroda - Information concerning colors claimed

(641) Paraiškos, paduotos užsienio patentų tarnybai, duomenys (paraiškos numeris, paraiškos padavimo data, valstybės kodas) - Data relating to the application filed with foreign patent office (application number, date of filing of the application, code of country)

(646) Registracijos buvusioje TSRS / Tarptautinės registracijos duomenys (registracijos numeris: SU / WO, paraiškos padavimo data / registracijos data, teritorinio išplėtimo data, biuletenio numeris, metai) - Data relating to the registration of the mark in the former USSR / International Registration of the mark (registration number: SU / WO, date of filing the application / registration date, date of extension, number of gazette, year)

(732) Ženklo savininko pavadinimas / vardas, pavardė, adresas, valstybės kodas - Name and address of the holder of the registration, code of country

(740) Atstovo / patentinio patikėtinio vardas, pavardė, patentinio patikėtinio registracijos numeris, adresas, valstybės kodas - Name of the representative / attorney, registration number of attorney, address, code of country

(750) Susirašinėjimo adresas - Address for correspondence

(791) Licenciato pavadinimas / vardas, pavardė, adresas, valstybės kodas - Name and address of licensee, code of country

(793) Licencijos rūšis, termino pasibaigimo data, teisių apimtis - Kind of license, date of expiration of the license, scope of rights

(800) Tarptautinės registracijos duomenys - Data relating to the international registration of marks

Paskelbtos registracijos

pagal Lietuvos Respublikos prekių ženklų įstatymo 16 straipsnį

(111) **75293** (151) 2017-02-14 (180) 2026-04-25

(210) 2016 1006 (220) 2016-04-25

(732) VŠĮ „VISOS MŪZOS", Laisvės al. 13A, 44238 Kaunas, LT

(540)



(531) 17.5.2, 27.5.24

(511) 41 abonementinių bibliotekų paslaugos; akademijos (mokymas); aprūpinimas sporto reikmenimis; asmeninių trenerių paslaugos (kūno rengybos treniruotės); asmeninių ugdomųjų forumų rengimas ir vedimas; atrakcionų parkų paslaugos; bilietų agentūrų paslaugos (pramogos); cirko pasirodymai; dainų kūrimas; dekoracijų nuoma; diskotekų paslaugos; diskotekų vedėjų paslaugos; egzaminavimas; ekskursijų vedimas; elektroninė darbalaukinė leidyba; elektroninių knygų ir žurnalų tiesioginis publikavimas; elektroninių publikacijų tiesioginis pateikimas per kompiuterių tinklą (ne parsisiunčiamųjų); estrados artistų paslaugos; filmų kūrimas (išskyrus reklaminius); fizinis lavinimas; fotografavimas; fotoreportažų rengimas; garso aparatūros nuoma; garso įrašų montavimas; garso įrašų nuoma; gestų kalbos vertimas; gimnastikos mokymas; gyvūnų dresavimas; golfo paslaugos; grožio konkursų rengimas; informacija apie poilsio ir pramogų renginius; instruktavimas; internatinės mokyklos (švietimas); įrašų studijų paslaugos; kaligrafijos paslaugos; karaokės paslaugos; kasetinių vaizdo magnetofonų nuoma; kilnojamosios bibliotekos; kinematografijos aparatų nuoma; kino filmų demonstravimas; kino filmų nuoma; kino studijų paslaugos; klubų paslaugos (pramogos ar švietimas); knygų leidyba; kolokviumų rengimas ir vedimas; koncertų rengimas ir vedimas; konferencijų rengimas ir vedimas; kongresų rengimas ir vedimas; kultūros ar mokomųjų parodų rengimas; kūno rengybos treniruočių vedimas; lošimo namų (kazino) paslaugos; lošimų paslaugos; loterijų rengimas; madų šou rengimas (pramogų reikmėms); mikrofilmavimas; modelių parinkimas dailininkams; mokyklų paslaugos (švietimas); mokymas; mokymas (mažos grupės ar vieno asmens); muziejų aprūpinimas eksponavimo reikmenimis; muzikos komponavimo paslaugos; muzikos kūrimas; naktinių klubų paslaugos (pramogos); neakivaizdinis mokymas; orkestrų paslaugos; pobūvių rengimas; poilsio ir pramogų vietų paslaugos; poilsio stovyklų paslaugos (pramoginių); povandeninio plaukiojimo reikmenų nuoma; praktinis mokymas (parodomasis); pramoginių ar mokomųjų konkursų rengimas; pramoginių rodinių (šou) kūrimas; pramoginių rodinių (šou) rengimas; pramogų informacija; pramogų paslaugos; pramogų paviljonų paslaugos; profesijos pasirinkimo konsultacijos; profesinis mokymas ir rengimas; profesinis perkvalifikavimas; radijo ir televizijos imtuvų nuoma; radijo ir televizijos programų rengimas; radijo pramoginės laidos; religinis švietimas; reporterių paslaugos; scenarijų rašymas; scenarijų rašymas (ne reklamos reikmėms); seminarų rengimas ir vedimas; simpoziumų rengimas ir vedimas; sporto aikščių nuoma; sporto įrenginių nuoma (išskyrus transporto priemones); sporto stovyklų paslaugos; sporto varžybų tvarkaraščių sudarymas; sporto varžybų rengimas; stadionų įrenginių nuoma; subtitravimas; sveikatos klubų paslaugos

(sveikatinimas ir kūno rengybos treniruotės); šokių vakarų rengimas; švietimo informacija; švietimo paslaugos; teatro ar televizijos studijų apšvietimo priemonių nuoma; teatro dekoracijų nuoma; teatro spektakliai; tekstų maketavimo paslaugos (ne reklaminių tekstų); tekstų rašymas; tekstų skelbimas (išskyrus reklaminius); televizijos pramoginės laidos; teniso kortų nuoma; tiesioginis muzikos pateikimas per kompiuterių tinklą (ne parsisiunčiamosios); tiesioginis vaizdo įrašų pateikimas per kompiuterių tinklą (ne parsisiunčiamųjų); tiesioginių laidų rengimas; ugdomasis vadovavimas (mokymas); vaikų darželiai; vaizdajuosčių (videokasečių) nuoma; vaizdajuosčių įrašymas; vaizdajuosčių redagavimas; vaizdo filmų demonstravimas; varjetė spektaklių pasirodymai; vertėjų žodžiu paslaugos; vertimai; videokamerų nuoma; vietų užsakymas spektakliams; zoologijos sodų paslaugos; žaidimų įrangos nuoma; žaidimų paslaugos, teikiamos tiesiogiai per kompiuterių tinklą; žaislų nuoma.

---

(111) **75294** (151) 2017-02-14 (180) 2026-04-26
(210) 2016 1012 (220) 2016-04-26
(732) UAB "SERVISAS PLIUS", Ūmėdžių g. 86-3, LT- 02302 Vilnius, LT
(740) Reda Žabolienė, 7, Advokatų profesinė bendrija „Žabolienė ir partneriai METIDA“, Verslo centras VERTAS, Gynėjų g. 16, LT-01109 Vilnius, LT
(540)



(531) 24.13.2, 24.17.5, 29.1.13
(591) rožinė, žalsvai mėlyna.
(511) 36 finansinės operacijos; laidavimo įsipareigojimų paslaugos; laidavimo įsipareigojimų finansavimas; laidavimo įsipareigojimų pratęsimo paslaugos; laidavimo įsipareigojimų patvirtinimo paslaugos; pratęstų laidavimo įsipareigojimų sutarčių patvirtinimo paslaugos.

---

(111) **75295** (151) 2017-02-14 (180) 2026-05-04
(210) 2016 1090 (220) 2016-05-04
(732) ŽŪK "BALTAS LAŠAS", Dvaro g. 2A, Meškalaukio k., Joniškėlio sen., 39309 Pasvalio r., LT
(540)

Grand Hotel Baltija

(511) 43 apgyvendinimo biurų paslaugos (viešbučiai, pensionai); aprūpinimas maistu ir gėrimais; apšvietimo prietaisų nuoma; barų paslaugos; geriamojo vandens dalytuvų nuoma; gyvūnų pensionai; kavinių paslaugos; kavos barų paslaugos; kėdžių, stalų, staltiesių, stiklo dirbinių nuoma; kilnojamųjų statinių nuoma; laikino būsto parūpinimas; lopšelių paslaugos; maisto gaminimo (virimo, kepimo) aparatų nuoma; maisto produktų meninis pjaustinėjimas; motelių paslaugos; palapinių nuoma; pensionų paslaugos; pensionų rezervavimas; poilsio stovyklaviečių paslaugos; restoranų paslaugos; savitarnos restoranų paslaugos; senelių namų paslaugos; susitikimo patalpų nuoma; trumpa patalpų nuoma; trumpo poilsio stovyklų paslaugos (nuomojamos patalpos); turizmo bazių paslaugos; užkandinių paslaugos; valgyklų paslaugos; viešbučių paslaugos; viešbučių rezervavimas.

---

(111) **75296** (151) 2017-02-14 (180) 2026-05-04
(210) 2016 1092 (220) 2016-05-04
(732) AGNĖ ŠUKYTĖ, Radvilėnų pl.60-2, 50272 Kaunas, LT

(540)



(531) 26.4.3, 26.4.18, 27.5.14, 29.1.2

(591) aukso.

(511) 25 albos; antbačiai (trumpos blauzdinės); apatiniai baltiniai; apatiniai marškiniai; apatinukai; apavas; apsiaustai; arnotai; ašuočių pluošto avalynė; aulinukai; ausinės (drabužiai); avalynė; avalynės padai; avalynės priekinės dalys; avalynės priešslydžio įtaisai; avalynės rantai; avalynės užkulniai; avalynės viršutinės dalys; batai; batų vidpadžiai; batviršiai; bažnytiniai drabužiai; berankoviai sportiniai marškinėliai; beretės; blauzdinės (getrai); blauzdinių raiščiai; boa (moteriški šalikai); bridžiai (kelnės); chalatai; cilindrai (skrybėlės); darbinės palaidinės; darbiniai drabužiai; didelės spalvotos skarelės (kaklaskarės); diržai (juostos); diržinės piniginės (apranga); drabužiai, apranga; drabužių apykaklės; drabužių diržai; drabužių kišenės; dušo kepurės; dviratininkų drabužiai; džemperiai (puloveriai); futbolo batai; futbolo batų kapliukai; gabardino drabužiai; galvos apdangalai; gatavi drabužiai; gatavi pamušalai (drabužių dalys); gimnastikos apranga; gimnastikos avalynė; glaudės; glaudinės (kelnės); glaudinės (šiltos kojinės); gobtuvai (drabužiai); juostos; jūreivių palaidinės (jūrinikės); kailinės mantijos; kailinės pelerinos; kailiniai (drabužiai); kaklaraiščiai; kaklaraiščiai plačiais galais; kaklaskarės (šalikai); kaliošai; kaspinai (plaukams) (drabužiai); keliaraiščiai; kelnaitės; kelnės; kelnių diržai; kepurės; kepurių snapeliai; kišeninės nosinaitės (drabužiai); klumpės; kojinės; kojinės (prakaitinės); kojinių laikikliai; kojinių užkulniai; kojų įmovos (išskyrus šildomas elektra); kombinezonai (drabužiai); korsetai; korsetai (apatiniai); kostiumai; kraiteliai (kūdikių drabužiai); kulnai; kumštinės pirštinės; liemenėlės; liemenės; liemenės (drabužiai); livrėjos; marškinėliai; marškiniai; marškinių antkrūtiniai; marškinių perpetės; maskarado kostiumai; maudymosi kelnaitės; maudymosi kepuraitės; maudymosi kostiumai; maudymosi sandalai; maudymosi šlepetės; megzti drabužiai; megztiniai; metaliniai avalynės apvadai; mitros (kepurės); moteriškos kelnaitės; movos (drabužiai); naktiniai akių raiščiai; naktiniai drabužiai; neperšlampamieji drabužiai; nėrinių skaros; nuimamosios apykaklės; odiniai drabužiai; odos pakaitalų drabužiai; palaidinės; paltai; paplūdimio avalynė; paplūdimio kostiumai; pasijoniai; pažastiniai; pėdkelnės; pelerinos; petnešos; pirštinės (drabužiai); pižamos; pončai; popierinės kepurės (apranga); popieriniai drabužiai; prakaitą sugeriančios puskojinės; prakaitiniai apatiniai drabužiai; priekakčiai (galvos apdangalai); prijuostės (drabužiai); puloveriai; pusbačiai; puskojinės; puskojinių laikikliai; rankogaliai; rankogaliai (drabužiai); sandalai; sarafanai; sariai (Indijos moterų rūbai); sarongai; seilinukai (ne popieriniai); sijonai; sijonkelnės; skaros; skrybėlės; skrybėlių karkasai; slidinėjimo pirštinės; slidžių batai; sportinė avalynė; sportiniai batai; sportiniai trikotažo gaminiai; striukės su gobtuvu; suknelės; suvarstomieji batai; šalikai; šalikai (šerpės); šiltos kojinės; šydai (drabužiai); šlikės; šliurės; švarkai, striukės; togos; trikotažo gaminiai; trumparankoviai marškinėliai; turbanai; uniformos; vaikų kelnaitės (apatiniai drabužiai); vairuotojų drabužiai; vandens slidžių sporto kombinezonai; veltiniai (velti batai); vienuolių galvos apdangalai; vilnoniai megztiniai; viršutiniai drabužiai; vyriškos apatinės kelnaitės; vonios chalatai; žūklės liemenės.

(111) **75297** (151) 2017-02-14 (180) 2026-05-13

(210) 2016 1160 (220) 2016-05-13

(732) BIOVELA, UAB, Kernavės g. 1, LT-14222 Dūkštų k., LT

(740) Reda Žabolienė, 7, Advokatų profesinė bendrija „Žabolienė ir partneriai METIDA“, Verslo centras VERTAS, Gynėjų g. 16, LT-01109 Vilnius, LT

(540)

JeiNeMama

(511) 41 abonementinių bibliotekų paslaugos; akademijos (mokymas); aprūpinimas sporto reikmenimis; asmeninių trenerių paslaugos (kūno rengybos treniruotės); asmeninių ugdomųjų forumų rengimas ir vedimas; atrakcionų parkų paslaugos; bilietų agentūrų paslaugos (pramogos); cirko pasirodymai; dainų kūrimas; dekoracijų nuoma; diskotekų paslaugos; diskotekų vedėjų paslaugos; egzaminavimas; ekskursijų vedimas; elektroninė darbalaukinė leidyba; elektroninių knygų ir žurnalų tiesioginis publikavimas; elektroninių publikacijų tiesioginis pateikimas per kompiuterių tinklą (ne parsisiunčiamųjų); estrados artistų paslaugos; filmų kūrimas (išskyrus reklaminius); fizinis lavinimas; fotografavimas; fotoreportažų rengimas; garso aparatūros nuoma; garso įrašų montavimas; garso įrašų nuoma; gestų kalbos vertimas; gimnastikos mokymas; gyvūnų dresavimas; golfo paslaugos; grožio konkursų rengimas; informacija apie poilsio ir pramogų renginius; instruktavimas; internatinės mokyklos (švietimas); įrašų studijų paslaugos; kaligrafijos paslaugos; karaokės paslaugos; kasetinių vaizdo magnetofonų nuoma; kilnojamosios bibliotekos; kinematografijos aparatų nuoma; kino filmų demonstravimas; kino filmų nuoma; kino studijų paslaugos; klubų paslaugos (pramogos ar švietimas); knygų leidyba; kolokviumų rengimas ir vedimas; koncertų rengimas ir vedimas; konferencijų rengimas ir vedimas; kongresų rengimas ir vedimas; kultūros ar mokomųjų parodų rengimas; kūno rengybos treniruočių vedimas; lošimo namų (kazino) paslaugos; lošimų paslaugos; loterijų rengimas; madų šou rengimas (pramogų reikmėms); mikrofilmavimas; modelių parinkimas dailininkams; mokyklų paslaugos (švietimas); mokymas; mokymas (mažos grupės ar vieno asmens); muziejų aprūpinimas eksponavimo reikmenimis; muzikos komponavimo paslaugos; muzikos kūrimas; naktinių klubų paslaugos (pramogos); neakivaizdinis mokymas; orkestrų paslaugos; pobūvių rengimas; poilsio ir pramogų vietų paslaugos; poilsio stovyklų paslaugos (pramoginių); povandeninio plaukiojimo reikmenų nuoma; praktinis mokymas (parodomasis); pramoginių ar mokomųjų konkursų rengimas; pramoginių rodinių (šou) kūrimas; pramoginių rodinių (šou) rengimas; pramogų informacija; pramogų paslaugos; pramogų paviljonų paslaugos; profesijos pasirinkimo konsultacijos; profesinis mokymas ir rengimas; profesinis perkvalifikavimas; radijo ir televizijos imtuvų nuoma; radijo ir televizijos programų rengimas; radijo pramoginės laidos; religinis švietimas; reporterių paslaugos; scenarijų rašymas; scenarijų rašymas (ne reklamos reikmėms); seminarų rengimas ir vedimas; simpoziumų rengimas ir vedimas; sporto aikščių nuoma; sporto įrenginių nuoma (išskyrus transporto priemones); sporto stovyklų paslaugos; sporto varžybų tvarkaraščių sudarymas; sporto varžybų rengimas; stadionų įrenginių nuoma; subtitravimas; sveikatos klubų paslaugos (sveikatinimas ir kūno rengybos treniruotės); šokių vakarų rengimas; švietimo informacija; švietimo paslaugos; teatro ar televizijos studijų apšvietimo priemonių nuoma; teatro dekoracijų nuoma; teatro spektakliai; tekstų maketavimo paslaugos (ne reklaminių tekstų); tekstų rašymas; tekstų skelbimas (išskyrus reklaminius); televizijos pramoginės laidos; teniso kortų nuoma; tiesioginis muzikos pateikimas per kompiuterių tinklą (ne parsisiunčiamosios); tiesioginis vaizdo įrašų pateikimas per kompiuterių tinklą (ne parsisiunčiamųjų); tiesioginių laidų rengimas; ugdomasis vadovavimas (mokymas); vaikų darželiai; vaizdajuosčių (videokasečių) nuoma; vaizdajuosčių įrašymas; vaizdajuosčių redagavimas; vaizdo filmų demonstravimas; varjetė spektaklių pasirodymai; vertėjų žodžiu paslaugos; vertimai; videokamerų nuoma; vietų

užsakymas spektakliams; zoologijos sodų paslaugos; žaidimų įrangos nuoma; žaidimų paslaugos, teikiamos tiesiogiai per kompiuterių tinklą; žaislų nuoma.

---

(111) **75298** (151) 2017-02-14 (180) 2026-05-13
(210) 2016 1161 (220) 2016-05-13
(732) UŽDAROJI AKCINĖ BENDROVĖ "AUKSO CENTRAS", Trakų g. 6-24, LT-01132 Vilnius, LT
(740) Aušra Pakėnienė, 50, AAA Law, J. Jasinskio g. 16 A, LT-03163 Vilnius, LT
(540)



(531) 17.2.2, 24.9.9, 27.1.1, 27.1.6, 27.5.7, 27.5.22, 29.1.13
(591) aukso, juoda.
(511) 14 brangieji metalai ir jų lydiniai; juvelyriniai dirbiniai; brangakmeniai; laikrodžiai ir kiti laikmačiai.

35 mažmeninė ir didmeninė prekyba juvelyriniais dirbiniais, brangiaisiais metalais ir jų lydiniais, brangakmeniais, laikrodžiais ir laikmačiais; importo ir eksporto agentūrų paslaugos; komercijos ar pramonės vadybos pagalba; pardavimas aukcione; parodų rengimas (komercijos ar reklamos reikmėms); pavyzdžių platinimas; prekių pardavimo skatinimas (kitiems); reklama; mugių rengimas (komercijos ar reklamos reikmėms); prekių rodymas; savikainos analizė; viešasis elektroninis reklamavimas kompiuterių tinkle.

42 dizaino paslaugos; juvelyrinių gaminių kūrimas (paslaugos kitiems); juvelyrinių dirbinių dizainas.

---

(111) **75299** (151) 2017-02-14 (180) 2026-05-17
(210) 2016 1180 (220) 2016-05-17
(732) UAB "DURUVA", Pervažos g., 77192 Andrijavos km., LT
(740) Akvilė Akučkaitė, Jaunystės g. 16, 76311 Vijoliai, LT
(540)



(531) 27.5.19, 29.1.12
(591) mėlyna, raudona.
(511) 37 statyba; langų, durų, spynų, garažo vartų taisymo, atnaujinimo ir įrengimo paslaugos.

(111) **75300** (151) 2017-02-14 (180) 2026-05-30
(210) 2016 1275 (220) 2016-05-30
(732) VALDAS MOLEVIČIUS, Vytauto g. 13-36, 68299 Marijampolė, LT
(540)



(531) 1.17.11, 27.5.10, 29.1.3
(591) žalia.
(511) 39 arklių nuoma; atliekų išvežimas ir laikymas; autobusų transportas; automobilių nuoma; automobilių statymas; automobilių stovėjimo vietų nuoma; automobilių transportas; baldų vežimas; dovanų vyniojimas; elektros energijos paskirstymas; energijos paskirstymas; fizinis elektroninių duomenų ar dokumentų saugojimas; frachtavimas; frachtavimas (krovinių vežimas laivais); gabenimas baržomis; garažų nuoma; geležinkelio keleivinių vagonų nuoma; geležinkelio platformų nuoma; geležinkelių transportas; gėlių pristatymas; informacija apie kelių eismą; informacija apie sandėliavimą; informacija apie vežimą; iškylos valtimis; išpilstymo į butelius paslaugos; jūrų kelionių rengimas; jūrų transportas; keleivių vežiojimas; kelionių rengimas; kelionių užsakymai; keltų transportas; krovinių ekspedijavimas; krovinių ekspedijavimo tarpininkavimas; krovinių iškrovimas; krovinių nešiojimas; krovinių vežimas automobilių transportu; krovinių vežimo tarpininkavimas; kurjerių paslaugos (pranešimai ar prekės); laikraščių pristatymas; laivų gelbėjimas; laivų nuvilkimas nuo seklumos; laivų pakrovimas ar iškrovimas; laivų tarpininkavimas; ledlaužių paslaugos; lenktyninių automobilių nuoma; ligonių vežiojimo kėdžių nuoma; narų aprangos nuoma; narų varpų nuoma; navigacinių sistemų nuoma; nuskendusio turto gelbėjimas; orlaivių nuoma; orlaivių variklių nuoma; oro transportas; palydovų paleidimas kitiems; pašto frankavimas; pažintinių ekskursijų transporto paslaugos; perdirbamų gaminių surinkimas (vežimas); perkraustymo paslaugos; pervežimų lichteriais paslaugos; pilotavimas; pranešimų pristatymas (laiškų, telegramų); prekių pristatymas; prekių sandėliavimas; prekių saugojimas; prekių pakavimas; prekių pristatymas paštu; prekių vyniojimas; sandėliavimas; sandėlių konteinerių nuoma; sandėlių nuoma; sanitarinis transportas; saugus vertybių gabenimas; siuntinių pristatymas; sugedusių transporto priemonių vilkimo paslaugos; šaldiklių nuoma; šaldytuvų nuoma; šarvuotųjų automobilių transportas; šiukšlių išvežimas ir laikymas; šliuzo vartų valdymas; taksi transportas; traktorių nuoma; tramvajų transportas; transporto gelbėjimas; transporto logistika; transporto priemonių nuoma; transporto priemonių stogo bagažinių nuoma; transporto tarpininkavimas; turistinių autobusų nuoma; turistų lydėjimas; turistų vežiojimas; turto gelbėjimas; upių transportas; užšaldyto maisto šaldytuvų nuoma; vairavimo maršrutų teikimas kelionėms; vairuotojo (samdomo) paslaugos; valčių nuoma; valčių sandėliavimas; vamzdynų transportas; vandens paskirstymas; vandens tiekimas; vandens transportas; vežimas; vežimas kinkomuoju transportu; vežiojimų užsakymas; vietų užsakymas (kelionėms); vilkimas.

(111) **75301** (151) 2017-02-14 (180) 2026-06-14
(210) 2016 1399 (220) 2016-06-14
(732) UAB "GROŽIO LABORATORIJA", Viršilų g. 11-53, 05131 Vilnius, LT
(750) UAB "GROŽIO LABORATORIJA", Subačiaus g. 17-33, 01300 Vilnius, LT

(540)

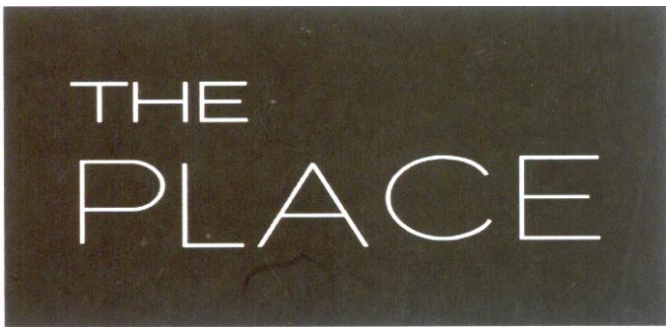

(531) 26.4.22, 27.5.24

(511) 35 artistų verslo vadyba; biuro mašinų ir įrengimų nuoma; buhalterinė apskaita; dokumentų dauginimas; duomenų paieška kompiuterių rinkmenose (kitiems); ekonominis prognozavimas; fotokopijavimas; fotokopijavimo mašinų nuoma; gyvenimo aprašymų rašymas (kitiems); importo ir eksporto agentūrų paslaugos; informacijos rinkimas kompiuterinėse duomenų bazėse; informacijos sisteminimas kompiuterinėse duomenų bazėse; interneto prekyviečių teikimas prekių ir paslaugų pardavėjams bei pirkėjams; kainų palyginimo paslaugos; klientų lojalumo programų administravimas; komercijos ar pramonės vadybos pagalba; komercinė informacija ir patarimai vartotojams (konsultacijų teikimas); komercinės informacijos agentūrų paslaugos; komercinės ir verslo kontaktų informacijos teikimas; komercinio tarpininkavimo paslaugos; kompensavimo programų verslo valdyba (kitiems); kompiuterinių duomenų bazių duomenų atnaujinimas ir priežiūra; kompiuterizuotas rinkmenų (bylų) tvarkymas; laikraščių užsakymas (kitiems); laisvai samdomų paslaugų teikėjų verslo vadyba; madų šou rengimas pardavimo skatinimo reikmėms; maketavimo paslaugos reklamos tikslams; mažmeninė ir didmeninė prekyba farmacijos, veterinarijos ir higienos preparatais bei medicinos reikmenimis; modelių paslaugos (reklamos reikmėms ar pardavimui skatinti); mokesčių apskaičiavimas; mokesčių deklaracijų pildymas; mugių rengimas (komercijos ar reklamos reikmėms); naujienų apžvalgų paslaugos; nuomonių tyrimas; paieškos sistemos optimizavimas pardavimo skatinimo reikmėms; pardavimas aukcione; pardavimo stendų nuoma; parduotuvių vitrinų puošimas (tvarkymas); parodų rengimas (komercijos ar reklamos reikmėms); paslaugų nuoma (verslo pagalba); pavyzdžių platinimas; personalo komplektavimas; personalo vadybos konsultacijos; pranešimų užrašymas (įstaigų veikla); prekių pardavimo skatinimas (kitiems); prekių pateikimas žiniasklaidoje pardavimo reikmėms; prekių rodymas; prekių užsakymų administracinis tvarkymas; prekybos sandorių derybos ir susitarimai (tretiesiems asmenims); psichologinis testavimas personalo parinkimo reikmėms; radijo reklama; reklama; reklama "mokėk už paspaudimą"; reklama paštu; reklaminės medžiagos kūrimas; reklaminės medžiagos nuoma; reklaminės medžiagos tobulinimas; reklaminių filmų gamyba; reklaminių skelbimų platinimas; reklaminių tekstų rašymas; reklaminių tekstų skelbimas; reklamos agentūrų paslaugos; reklamos laiko nuoma žiniasklaidoje; reklamos pristatymas paštu; reklamos stendų (skelbimo lentų) nuoma; reklamos vietų nuoma; rėmėjų paieška; rinkodara; rinkos nagrinėjimas; rinkotyra; samdos agentūrų paslaugos; savikainos analizė; sąskaitų būklės apyskaitų sudarymas; sąskaitų-faktūrų išrašymas; scenarijų rašymas (reklamos reikmėms); sekretoriavimas; skelbimų klijavimas; skrydžių lojalumo programų administravimas; smulkių prekių pardavimo automatų nuoma; spausdinimas (mašinėle); statistinių duomenų rinkimas; statybų verslo projektų vadyba; stenografavimas; susitikimų planavimo paslaugos (įstaigų veikla); susitikimų priminimo paslaugos (įstaigų veikla); svetainės duomenų srauto optimizavimas; tekstų dorojimas; telefoniniai atsakymai (kai abonentas nepasiekiamas); telekomunikacinių paslaugų užsakymas (kitiems); telerinkodaros paslaugos; televizijos reklama; tiekimo paslaugos kitiems (prekių ir paslaugų pirkimas kitiems verslams); trečiųjų asmenų prekių ir paslaugų licencijavimo komercinis administravimas; užsakomosios administracinio valdymo

paslaugos įmonėms; verslo auditas; verslo efektyvumo (veiksmingumo) specialistų paslaugos; verslo informacija; verslo informacijos teikimas visuotinio kompiuterių tinklo svetainėse; verslo nagrinėjimas; verslo operacijų įvertinimas; verslo organizavimo konsultacijos; verslo patikrinimai; verslo perkėlimo paslaugos; verslo specialistų konsultacijos; verslo tyrimai; verslo vadyba (sportininkams); verslo vadybos ir organizavimo konsultacijos; verslo vadybos konsultacijos; verslo vadybos pagalba; verslo vadybos patarėjų paslaugos; viešas reklamavimas; viešasis elektroninis reklamavimas kompiuterių tinkle; viešbučių verslo vadyba; visuomenės informavimas; žiniatinklio indeksavimas komercijos ar reklamos reikmėms.

---

(111) **75302** (151) 2017-02-14 (180) 2026-06-14

(210) 2016 1402 (220) 2016-06-14

(732) UAB KIDY TOUR, Konstitucijos pr. 12-2, 01001 Vilnius, LT

(740) Eglė Malonytė, AB "Avia Solutions Group", Smolensko g. 10, LT-03201 Vilnius, LT

(540)



(531) 18.5.1, 26.1.18, 26.13.25, 29.1.15

(591) balta, raudona, geltona, mėlyna, žalia, pilka.

(511) 25 antbačiai (trumpos blauzdinės); apatiniai baltiniai; apatiniai marškiniai; apatinukai; apavas; apsiaustai; arnotai; ašuočių pluošto avalynė; aulinukai; ausinės (drabužiai); avalynė; avalynės padai; avalynės priekinės dalys; avalynės priešslydžio įtaisai; avalynės rantai; avalynės užkulniai; avalynės viršutinės dalys; batai; batų vidpadžiai; batviršiai; bažnytiniai drabužiai; berankoviai sportiniai marškinėliai; beretės; blauzdinės (getrai); blauzdinių raiščiai; boa (moteriški šalikai); bridžiai (kelnės); chalatai; cilindrai (skrybėlės); darbinės palaidinės; darbiniai drabužiai; didelės spalvotos skarelės (kaklaskarės); diržai (juostos); diržinės piniginės (apranga); drabužiai, apranga; drabužių apykaklės; drabužių diržai; drabužių kišenės; dušo kepurės; dviratininkų drabužiai; džemperiai (puloveriai); futbolo batai; futbolo batų kapliukai; gabardino drabužiai; galvos apdangalai; gatavi drabužiai; gatavi pamušalai (drabužių dalys); gimnastikos apranga; gimnastikos avalynė; glaudės; glaudinės (kelnės); glaudinės (šiltos kojinės); gobtuvai (drabužiai); juostos; jūreivių palaidinės (jūrinikės); kailinės mantijos; kailinės pelerinos; kailiniai (drabužiai); kaklaraiščiai; kaklaraiščiai plačiais galais; kaklaskarės (šalikai); kaliošai; kaspinai (plaukams) (drabužiai); keliaraiščiai; kelnaitės; kelnės; kelnių diržai; kepurės; kepurių snapeliai; kišeninės nosinaitės (drabužiai); klumpės; kojinės; kojinės (prakaitinės); kojinių laikikliai; kojinių užkulniai; kojų įmovos (išskyrus šildomas elektra); kombinezonai (drabužiai); korsetai; korsetai (apatiniai); kostiumai; kraiteliai (kūdikių drabužiai); kulnai; kumštinės pirštinės; liemenėlės; liemenės; liemenės (drabužiai); livrėjos; marškinėliai; marškiniai; marškinių antkrūtiniai; marškinių perpetės; maskarado kostiumai; maudymosi kelnaitės; maudymosi kepuraitės; maudymosi kostiumai; maudymosi sandalai; maudymosi šlepetės; megzti drabužiai; megztiniai; metaliniai avalynės apvadai; mitros (kepurės); moteriškos kelnaitės; movos (drabužiai); naktiniai akių raiščiai; naktiniai drabužiai; neperšlampamieji drabužiai; nėrinių skaros; nuimamosios apykaklės; odiniai drabužiai; odos pakaitalų drabužiai; palaidinės; paltai; paplūdimio avalynė; paplūdimio kostiumai; pasijoniai;

pažastiniai; pėdkelnės; pelerinos; petnešos; pirštinės (drabužiai); pižamos; pončai; popierinės kepurės (apranga); popieriniai drabužiai; prakaitą sugeriančios puskojinės; prakaitiniai apatiniai drabužiai; priekakčiai (galvos apdangalai); prijuostės (drabužiai); puloveriai; pusbačiai; puskojinės; puskojinių laikikliai; rankogaliai; rankogaliai (drabužiai); sandalai; sarafanai; sariai (Indijos moterų rūbai); sarongai; seilinukai (ne popieriniai); sijonai; sijonkelnės; skaros; skrybėlės; skrybėlių karkasai; slidinėjimo pirštinės; slidžių batai; sportinė avalynė; sportiniai batai; sportiniai trikotažo gaminiai; striukės su gobtuvu; suknelės; suvarstomieji batai; šalikai; šalikai (šerpės); šiltos kojinės; šydai (drabužiai); šlikės; šliurės; švarkai, striukės; togos; trikotažo gaminiai; trumparankoviai marškinėliai; turbanai; uniformos; vaikų kelnaitės (apatiniai drabužiai); vairuotojų drabužiai; vandens slidžių sporto kombinezonai; veltiniai (velti batai); vienuolių galvos apdangalai; vilnoniai megztiniai; viršutiniai drabužiai; vyriškos apatinės kelnaitės; vonios chalatai; žūklės liemenės.

35 algalapių parengimas; artistų verslo vadyba; biuro mašinų ir įrengimų nuoma; buhalterinė apskaita; dokumentų dauginimas; duomenų paieška kompiuterių rinkmenose (kitiems); ekonominis prognozavimas; fotokopijavimas; fotokopijavimo mašinų nuoma; gyvenimo aprašymų rašymas (kitiems); importo ir eksporto agentūrų paslaugos; informacijos rinkimas kompiuterinėse duomenų bazėse; informacijos sisteminimas kompiuterinėse duomenų bazėse; interneto prekyviečių teikimas prekių ir paslaugų pardavėjams bei pirkėjams; kainų palyginimo paslaugos; klientų lojalumo programų administravimas; komercijos ar pramonės vadybos pagalba; komercinė informacija ir patarimai vartotojams (konsultacijų teikimas); komercinės informacijos agentūrų paslaugos; komercinės ir verslo kontaktų informacijos teikimas; komercinio tarpininkavimo paslaugos; kompensavimo programų verslo valdyba (kitiems); kompiuterinių duomenų bazių duomenų atnaujinimas ir priežiūra; kompiuterizuotas rinkmenų (bylų) tvarkymas; laikraščių užsakymas (kitiems); laisvai samdomų paslaugų teikėjų verslo vadyba; madų šou rengimas pardavimo skatinimo reikmėms; maketavimo paslaugos reklamos tikslams; mažmeninė ir didmeninė prekyba farmacijos, veterinarijos ir higienos preparatais bei medicinos reikmenimis; modelių paslaugos (reklamos reikmėms ar pardavimui skatinti); mokesčių apskaičiavimas; mokesčių deklaracijų pildymas; mugių rengimas (komercijos ar reklamos reikmėms); naujienų apžvalgų paslaugos; nuomonių tyrimas; paieškos sistemos optimizavimas pardavimo skatinimo reikmėms; pardavimas aukcione; pardavimo stendų nuoma; parduotuvių vitrinų puošimas (tvarkymas); parodų rengimas (komercijos ar reklamos reikmėms); paslaugų nuoma (verslo pagalba); pavyzdžių platinimas; personalo komplektavimas; personalo vadybos konsultacijos; pranešimų užrašymas (įstaigų veikla); prekių pardavimo skatinimas (kitiems); prekių pateikimas žiniasklaidoje pardavimo reikmėms; prekių rodymas; prekių užsakymų administracinis tvarkymas; prekybos sandorių derybos ir susitarimai (tretiesiems asmenims); psichologinis testavimas personalo parinkimo reikmėms; radijo reklama; reklama; reklama "mokėk už paspaudimą"; reklama paštu; reklaminės medžiagos kūrimas; reklaminės medžiagos nuoma; reklaminės medžiagos tobulinimas; reklaminių filmų gamyba; reklaminių skelbimų platinimas; reklaminių tekstų rašymas; reklaminių tekstų skelbimas; reklamos agentūrų paslaugos; reklamos laiko nuoma žiniasklaidoje; reklamos pristatymas paštu; reklamos stendų (skelbimo lentų) nuoma; reklamos vietų nuoma; rėmėjų paieška; rinkodara; rinkos nagrinėjimas; rinkotyra; samdos agentūrų paslaugos; savikainos analizė; sąskaitų būklės apyskaitų sudarymas; sąskaitų-faktūrų išrašymas; scenarijų rašymas (reklamos reikmėms); sekretoriavimas; skelbimų klijavimas; skrydžių lojalumo programų administravimas; smulkių prekių pardavimo automatų nuoma; spausdinimas (mašinėle); statistinių duomenų rinkimas; statybų verslo projektų vadyba; stenografavimas; susitikimų planavimo paslaugos (įstaigų veikla); susitikimų priminimo paslaugos (įstaigų veikla); svetainės duomenų srauto optimizavimas; tekstų dorojimas; telefoniniai atsakymai (kai abonentas nepasiekiamas); telekomunikacinių paslaugų užsakymas (kitiems); telerinkodaros paslaugos; televizijos reklama; tiekimo paslaugos kitiems (prekių ir paslaugų pirkimas kitiems verslams); trečiųjų asmenų prekių ir paslaugų licencijavimo komercinis administravimas;

užsakomosios administracinio valdymo paslaugos įmonėms; verslo auditas; verslo efektyvumo (veiksmingumo) specialistų paslaugos; verslo informacija; verslo informacijos teikimas visuotinio kompiuterių tinklo svetainėse; verslo nagrinėjimas; verslo operacijų įvertinimas; verslo organizavimo konsultacijos; verslo patikrinimai; verslo perkėlimo paslaugos; verslo specialistų konsultacijos; verslo tyrimai; verslo vadyba (sportininkams); verslo vadybos ir organizavimo konsultacijos; verslo vadybos konsultacijos; verslo vadybos pagalba; verslo vadybos patarėjų paslaugos; viešas reklamavimas; viešasis elektroninis reklamavimas kompiuterių tinkle; viešbučių verslo vadyba; visuomenės informavimas; žiniatinklio indeksavimas komercijos ar reklamos reikmėms.

36 akcijų ir obligacijų supirkimo ir pardavimo tarpininkavimas (vertybinių popierių makleriai); anglies dioksido kreditų pardavimo tarpininkavimas; antikvarinių daiktų įvertinimas; atsiskaitymų ne grynaisiais pinigais sistema (kliringas); banko operacijos; biržos kursų kitimo informacija; biržos maklerių paslaugos; būsto agentūrų paslaugos (butai); čekių patikrinimas; dalimis padengiamos paskolos; daugiabučių namų valdymas; draudimas; draudimas nuo gaisro; draudimas nuo nelaimingų atsitikimų; draudimo informacija; draudimo konsultacijos; draudimo rizikos vertintojų (aktuarų) paslaugos; draudimo tarpininkavimas (draudimo makleriai); elektroninis pinigų pervedimas; faktoringas; finansavimo paslaugos; finansinė informacija; finansinė parama; finansinės informacijos teikimas visuotinio kompiuterių tinklo svetainėse; finansinės konsultacijos; finansinės muitinės tarpininkų paslaugos; finansinės veiklos vadyba; finansinės analizės; finansinis įvertinimas; finansinis įvertinimas (draudimo, banko operacijų, nekilnojamojo turto); finansinis įvertinimas stačio miško; finansinis vilnų įvertinimas; gyvenamųjų patalpų nuoma; gyvybės draudimas; hipotekos paskolos; internetinė bankininkystė; investicijų fondai; išperkamosios nuomos finansavimas; jūrinis draudimas; juvelyrinių dirbinių (brangenybių) įvertinimas; kapitalo investavimas; kelioninių čekių išleidimas; kompensacinių mokėjimų finansinė vadyba (kitiems); kontorų nuoma (nekilnojamas turtas); kredito agentūrų paslaugos; kredito kortelių išleidimas; labdaros fondų lėšų rinkimas; laidavimo įsipareigojimai; laidavimo paslaugos; lėšų investavimas; lombardų veikla; meno kūrinių įvertinimas; mokėjimų debeto kortelėmis apdorojimas; mokėjimų kredito kortelėmis apdorojimas; nekilnojamojo turto agentūrų paslaugos; nekilnojamojo turto įvertinimas; nekilnojamojo turto tarpininkavimas; nekilnojamojo turto valdymas; nekilnojamojo turto nuoma; numizmatinis įvertinimas; nuompinigių rinkimas; paskolos (finansinės); pašto ženklų įvertinimas; patikėtinių veikla; pensijų mokėjimo paslaugos; pinigų keitimas; pinigų rinkliavų rengimas; pirkimo išsimokėtinai finansavimas; remonto įkainių įvertinimas (finansinis įvertinimas); saugojimas seifuose; savišalpos fondo paslaugos; skolinimas už vertybinius popierius; skolinimosi patarėjų paslaugos; skolų inkasavimo agentūrų paslaugos; statybos projektų finansų tvarkymas; susijusių įmonių nuolaidų kortelių paslaugos (kitiems); sveikatos draudimas; tarpininkavimas (maklerių veikla); tarpuskaitos namai (finansiniai); taupomųjų bankų paslaugos; turto patikėtinių paslaugos; ūkių nuoma; verslo likvidavimo paslaugos (finansinės); vertybinių popierių išleidimas; vertybinių popierių supirkimo ir pardavimo tarpininkavimas (vertybinių popierių makleriai); vertybių saugojimas.

39 arklių nuoma; atliekų išvežimas ir laikymas; autobusų transportas; automobilių nuoma; automobilių statymas; automobilių stovėjimo vietų nuoma; automobilių transportas; baldų vežimas; dovanų vyniojimas; elektros energijos paskirstymas; energijos paskirstymas; fizinis elektroninių duomenų ar dokumentų saugojimas; frachtavimas; frachtavimas (krovinių vežimas laivais); gabenimas baržomis; garažų nuoma; geležinkelio keleivinių vagonų nuoma; geležinkelio platformų nuoma; geležinkelių transportas; gėlių pristatymas; informacija apie kelių eismą; informacija apie sandėliavimą; informacija apie vežimą; iškylos valtimis; išpilstymo į butelius paslaugos; jūrų kelionių rengimas; jūrų transportas; keleivių vežiojimas; kelionių rengimas; kelionių užsakymai; keltų transportas; krovinių ekspedijavimas; krovinių ekspedijavimo tarpininkavimas; krovinių iškrovimas; krovinių nešiojimas; krovinių vežimas automobilių transportu; krovinių vežimo

tarpininkavimas; kurjerių paslaugos (pranešimai ar prekės); laikraščių pristatymas; laivų gelbėjimas; laivų nuvilkimas nuo seklumos; laivų pakrovimas ar iškrovimas; laivų tarpininkavimas; ledlaužių paslaugos; lenktyninių automobilių nuoma; ligonių vežiojimo kėdžių nuoma; narų aprangos nuoma; narų varpų nuoma; navigacinių sistemų nuoma; nuskendusio turto gelbėjimas; orlaivių nuoma; orlaivių variklių nuoma; oro transportas; palydovų paleidimas kitiems; pašto frankavimas; pažintinių ekskursijų transporto paslaugos; perdirbamų gaminių surinkimas (vežimas); perkraustymo paslaugos; pervežimų lichteriais paslaugos; pilotavimas; pranešimų pristatymas (laiškų, telegramų); prekių pristatymas; prekių sandėliavimas; prekių saugojimas; prekių pakavimas; prekių pristatymas paštu; prekių vyniojimas; sandėliavimas; sandėlių konteinerių nuoma; sandėlių nuoma; sanitarinis transportas; saugus vertybių gabenimas; siuntinių pristatymas; sugedusių transporto priemonių vilkimo paslaugos; šaldiklių nuoma; šaldytuvų nuoma; šarvuotųjų automobilių transportas; šiukšlių išvežimas ir laikymas; šliuzo vartų valdymas; taksi transportas; traktorių nuoma; tramvajų transportas; transporto gelbėjimas; transporto logistika; transporto priemonių nuoma; transporto priemonių stogo bagažinių nuoma; transporto tarpininkavimas; turistinių autobusų nuoma; turistų lydėjimas; turistų vežiojimas; turto gelbėjimas; upių transportas; užšaldyto maisto šaldytuvų nuoma; vairavimo maršrutų teikimas kelionėms; vairuotojo (samdomo) paslaugos; valčių nuoma; valčių sandėliavimas; vamzdynų transportas; vandens paskirstymas; vandens tiekimas; vandens transportas; vežimas; vežimas kinkomuoju transportu; vežiojimų užsakymas; vietų užsakymas (kelionėms); vilkimas.

41 abonementinių bibliotekų paslaugos; akademijos (mokymas); aprūpinimas sporto reikmenimis; asmeninių trenerių paslaugos (kūno rengybos treniruotės); asmeninių ugdomųjų forumų rengimas ir vedimas; atrakcionų parkų paslaugos; bilietų agentūrų paslaugos (pramogos); cirko pasirodymai; dainų kūrimas; dekoracijų nuoma; diskotekų paslaugos; diskotekų vedėjų paslaugos; egzaminavimas; ekskursijų vedimas; elektroninė darbalaukinė leidyba; elektroninių knygų ir žurnalų tiesioginis publikavimas; elektroninių publikacijų tiesioginis pateikimas per kompiuterių tinklą (ne parsisiunčiamųjų); estrados artistų paslaugos; filmų kūrimas (išskyrus reklaminius); fizinis lavinimas; fotografavimas; fotoreportažų rengimas; garso aparatūros nuoma; garso įrašų montavimas; garso įrašų nuoma; gestų kalbos vertimas; gimnastikos mokymas; gyvūnų dresavimas; golfo paslaugos; grožio konkursų rengimas; informacija apie poilsio ir pramogų renginius; instruktavimas; internatinės mokyklos (švietimas); įrašų studijų paslaugos; kaligrafijos paslaugos; karaokės paslaugos; kasetinių vaizdo magnetofonų nuoma; kilnojamosios bibliotekos; kinematografijos aparatų nuoma; kino filmų demonstravimas; kino filmų nuoma; kino studijų paslaugos; klubų paslaugos (pramogos ar švietimas); knygų leidyba; kolokviumų rengimas ir vedimas; koncertų rengimas ir vedimas; konferencijų rengimas ir vedimas; kongresų rengimas ir vedimas; kultūros ar mokomųjų parodų rengimas; kūno rengybos treniruočių vedimas; lošimo namų (kazino) paslaugos; lošimų paslaugos; loterijų rengimas; madų šou rengimas (pramogų reikmėms); mikrofilmavimas; modelių parinkimas dailininkams; mokyklų paslaugos (švietimas); mokymas; mokymas (mažos grupės ar vieno asmens); muziejų aprūpinimas eksponavimo reikmenimis; muzikos komponavimo paslaugos; muzikos kūrimas; naktinių klubų paslaugos (pramogos); neakivaizdinis mokymas; orkestrų paslaugos; pobūvių rengimas; poilsio ir pramogų vietų paslaugos; poilsio stovyklų paslaugos (pramoginių); povandeninio plaukiojimo reikmenų nuoma; praktinis mokymas (parodomasis); pramoginių ar mokomųjų konkursų rengimas; pramoginių rodinių (šou) kūrimas; pramoginių rodinių (šou) rengimas; pramogų informacija; pramogų paslaugos; pramogų paviljonų paslaugos; profesijos pasirinkimo konsultacijos; profesinis mokymas ir rengimas; profesinis perkvalifikavimas; radijo ir televizijos imtuvų nuoma; radijo ir televizijos programų rengimas; radijo pramoginės laidos; religinis švietimas; reporterių paslaugos; scenarijų rašymas; scenarijų rašymas (ne reklamos reikmėms); seminarų rengimas ir vedimas; simpoziumų rengimas ir vedimas; sporto aikščių nuoma; sporto įrenginių nuoma (išskyrus transporto priemones); sporto stovyklų paslaugos; sporto varžybų tvarkaraščių sudarymas; sporto varžybų rengimas; stadionų įrenginių nuoma; subtitravimas; sveikatos klubų paslaugos

(sveikatinimas ir kūno rengybos treniruotės); šokių vakarų rengimas; švietimo informacija; švietimo paslaugos; teatro ar televizijos studijų apšvietimo priemonių nuoma; teatro dekoracijų nuoma; teatro spektakliai; tekstų maketavimo paslaugos (ne reklaminių tekstų); tekstų rašymas; tekstų skelbimas (išskyrus reklaminius); televizijos pramoginės laidos; teniso kortų nuoma; tiesioginis muzikos pateikimas per kompiuterių tinklą (ne parsisiunčiamosios); tiesioginis vaizdo įrašų pateikimas per kompiuterių tinklą (ne parsisiunčiamųjų); tiesioginių laidų rengimas; ugdomasis vadovavimas (mokymas); vaikų darželiai; vaizdajuosčių (videokasečių) nuoma; vaizdajuosčių įrašymas; vaizdajuosčių redagavimas; vaizdo filmų demonstravimas; varjetė spektaklių pasirodymai; vertėjų žodžiu paslaugos; vertimai; videokamerų nuoma; vietų užsakymas spektakliams; zoologijos sodų paslaugos; žaidimų įrangos nuoma; žaidimų paslaugos, teikiamos tiesiogiai per kompiuterių tinklą; žaislų nuoma.

42 apsaugos nuo kompiuterinių virusų paslaugos; architektų konsultacijos; architektų paslaugos; audinių bandymai; bakteriologiniai tyrimai; biologiniai tyrimai; chemikų paslaugos; cheminė analizė; cheminiai tyrimai; debesų kompiuterija; debesų nusodinimas; dokumentų skaitmeninimas (skenavimas); drabužių modeliavimas; duomenų ar dokumentų konvertavimas iš fizinių laikmenų į elektronines laikmenas; elektroninių duomenų saugojimas; energijos auditas; eskizų darymas (pramoninis dizainas); fizika (tyrimai); geologinė paieška; geologinė žvalgyba; geologiniai tyrinėjimai; informacinių technologijų (IT) konsultavimo paslaugos; informacinių technologijų užsakomosios paslaugos; interjero dekoravimas; interjero dizainas; internetinių paieškos sistemų parūpinimas; inžinerija; inžineriniai darbai (ekspertizė); kalibravimas (matavimai); kartografijos paslaugos; klinikiniai tyrimai; kokybės tikrinimas; kokybinis vilnų įvertinimas; kompiuterinės programinės įrangos įtaisymas; kompiuterinių technologijų ir programavimo informacijos teikimas visuotinio kompiuterių tinklo svetainėse; kompiuterinių technologijų konsultacijos; kompiuterių aparatinės įrangos projektavimo ir tobulinimo konsultacijos; kompiuterių apsaugos konsultacijos; kompiuterių duomenų atkūrimas; kompiuterių nuoma; kompiuterių programinės įrangos atnaujinimas; kompiuterių programinės įrangos konsultacijos; kompiuterių programinės įrangos priežiūra; kompiuterių programinės įrangos projektavimas; kompiuterių programų dubliavimas; kompiuterių programų ir duomenų konvertavimas (ne fizinis); kompiuterių programų rengimas; kompiuterių programų nuoma; kompiuterių sistemų analizė; kompiuterių sistemų projektavimas; kompiuterių sistemų stebėsena per nuotolinę prieigą; kompiuterių svetainių (visuotinio kompiuterių tinklo svetainių) priskyrimas; konsultacijos dėl energijos taupymo; kosmetikos tyrimai; mechanikos tyrimai; medžiagų bandymai; meninio dizaino paslaugos; meno kūrinių tikrumo nustatymas; meteorologinė informacija; miestų planavimas; mokslinė informacija, patarimai ir konsultacijos dėl taršos anglies dioksidu mažinimo; moksliniai tyrimai; mokslinių laboratorijų paslaugos; naftos gręžinių bandymai; naftos telkinių paieška; naftos žvalgyba; naudotinų naftos telkinių tyrimai; naujų produktų tyrimas ir kūrimas (paslaugos kitiems); nuotolinis atsarginių duomenų kopijavimas; orų prognozavimas; povandeniniai tyrinėjimai; pramoninis konstravimas; programinė įranga kaip paslauga (SaaS); rašysenos tyrimas (grafologija); serverių priegloba; stačiojo miško kokybinis įvertinimas; statybų projektavimas; taros ir pakuočių dizainas; techniniai tyrimai; techninis rašymas; techninių projektų tyrimai; technologinės konsultacijos; telekomunikacinių technologijų konsultacijos; tyrimai aplinkosaugos srityje; topografinių nuotraukų darymas; transporto priemonių techninė apžiūra; vandens tyrimai; visuotinio kompiuterių tinklo svetainių projektavimo konsultacijos; visuotinio kompiuterių tinklo svetainių kūrimas ir palaikymas kitiems; žiniatinklio serverių nuoma.

43 apgyvendinimo biurų paslaugos (viešbučiai, pensionai); aprūpinimas maistu ir gėrimais; apšvietimo prietaisų nuoma; barų paslaugos; geriamojo vandens dalytuvų nuoma; gyvūnų pensionai; kavinių paslaugos; kavos barų paslaugos; kėdžių, stalų, staltiesių, stiklo dirbinių nuoma; kilnojamųjų statinių nuoma; laikino būsto parūpinimas; lopšelių paslaugos; maisto gaminimo (virimo, kepimo) aparatų nuoma; maisto produktų meninis pjaustinėjimas; motelių

paslaugos; palapinių nuoma; pensionų paslaugos; pensionų rezervavimas; poilsio stovyklaviečių paslaugos; restoranų paslaugos; savitarnos restoranų paslaugos; senelių namų paslaugos; susitikimo patalpų nuoma; trumpa patalpų nuoma; trumpo poilsio stovyklų paslaugos (nuomojamos patalpos); turizmo bazių paslaugos; užkandinių paslaugos; valgyklų paslaugos; viešbučių paslaugos; viešbučių rezervavimas.

45 alternatyvaus ginčų sprendimo paslaugos; apsauginių signalizacijų priežiūra; apsaugos konsultacijos; apsaugos paslaugos; arbitražas; asmeninė apsauga; asmeninio aprangos stiliaus konsultacijos; asmeninių laiškų rašymas; asmens kilmės tyrimai; astrologinės konsultacijos; atstovavimo bylose (bylinėjimosi) paslaugos; autorių teisių vadyba; bagažo tikrinimas saugumo tikslais; balzamavimo paslaugos; būrimo kortomis paslaugos; civilinės metrikacijos biurų paslaugos; dingusių žmonių paieška; drabužių nuoma; dvasinės konsultacijos; gaisrų gesinimas; gamyklų tikrinimas saugumo tikslais; genealoginiai tyrimai; gesintuvų nuoma; gyvūnėlių priežiūra (šeimininkams nesant); horoskopų sudarymas; intelektinės nuosavybės konsultacijos; intelektinės nuosavybės licencijavimas; intelektinės nuosavybės teisių priežiūra (teisinių konsultacijų reikmėms); internetinių socialinių tinklų paslaugos; įvaikinimo agentūrų paslaugos; karvelių paleidimas (specialioms progoms); kompiuterinių programų licencijavimas (juridinės paslaugos); kremavimas; laidojimo biurų paslaugos; laidojimo paslaugos; laidotuvių ceremonijų vedimas; lydėjimas viešosiose vietose; naktinės sargybos paslaugos; namų priežiūra; pavogtos nuosavybės ieškojimas; prarastos nuosavybės grąžinimas; priešgaisrinės signalizacijos nuoma; religinių renginių rengimas; seifų nuoma; seklių agentūrų paslaugos; spynų atrakinimas; sričių vardų registravimas (juridinės paslaugos); susitikimų paslaugos; tarpininkavimas; teisiniai tyrimai; teisinis licencijų administravimas; teisinių dokumentų rengimas; vaikų priežiūra; vakarinių drabužių nuoma; vestuvių iškilmių planavimas ir rengimas.

---

(111) **75303** (151) 2017-02-14 (180) 2026-06-14

(210) 2016 1403 (220) 2016-06-14

(732) UAB KIDY TOUR, Konstitucijos pr. 12-2, 01001 Vilnius, LT

(740) Eglė Malonytė, AB "Avia Solutions Group", Smolensko g. 10, LT-03201 Vilnius, LT

(540)

KIDY TOUR

(511) 25 albos; antbačiai (trumpos blauzdinės); apatiniai baltiniai; apatiniai marškiniai; apatinukai; apavas; apsiaustai; arnotai; ašuočių pluošto avalynė; aulinukai; ausinės (drabužiai); avalynė; avalynės padai; avalynės priekinės dalys; avalynės priešslydžio įtaisai; avalynės rantai; avalynės užkulniai; avalynės viršutinės dalys; batai; batų vidpadžiai; batviršiai; bažnytiniai drabužiai; berankoviai sportiniai marškinėliai; beretės; blauzdinės (getrai); blauzdinių raiščiai; boa (moteriški šalikai); bridžiai (kelnės); chalatai; cilindrai (skrybėlės); darbinės palaidinės; darbiniai drabužiai; didelės spalvotos skarelės (kaklaskarės); diržai (juostos); diržinės piniginės (apranga); drabužiai, apranga; drabužių apykaklės; drabužių diržai; drabužių kišenės; dušo kepurės; dviratininkų drabužiai; džemperiai (puloveriai); futbolo batai; futbolo batų kapliukai; gabardino drabužiai; galvos apdangalai; gatavi drabužiai; gatavi pamušalai (drabužių dalys); gimnastikos apranga; gimnastikos avalynė; glaudės; glaudinės (kelnės); glaudinės (šiltos kojinės); gobtuvai (drabužiai); juostos; jūreivių palaidinės (jūrinikės); kailinės mantijos; kailinės pelerinos; kailiniai (drabužiai); kaklaraiščiai; kaklaraiščiai plačiais galais; kaklaskarės (šalikai); kaliošai; kaspinai (plaukams) (drabužiai); keliaraiščiai; kelnaitės; kelnės; kelnių diržai; kepurės; kepurių snapeliai; kišeninės nosinaitės (drabužiai); klumpės; kojinės; kojinės (prakaitinės); kojinių laikikliai; kojinių užkulniai; kojų įmovos (išskyrus šildomas elektra); kombinezonai (drabužiai); korsetai; korsetai (apatiniai); kostiumai; kraiteliai (kūdikių drabužiai); kulnai; kumštinės pirštinės; liemenėlės; liemenės;

liemenės (drabužiai); livrėjos; marškinėliai; marškiniai; marškinių antkrūtiniai; marškinių perpetės; maskarado kostiumai; maudymosi kelnaitės; maudymosi kepuraitės; maudymosi kostiumai; maudymosi sandalai; maudymosi šlepetės; megzti drabužiai; megztiniai; metaliniai avalynės apvadai; mitros (kepurės); moteriškos kelnaitės; movos (drabužiai); naktiniai akių raiščiai; naktiniai drabužiai; neperšlampamieji drabužiai; nėrinių skaros; nuimamosios apykaklės; odiniai drabužiai; odos pakaitalų drabužiai; palaidinės; paltai; paplūdimio avalynė; paplūdimio kostiumai; pasijoniai; pažastiniai; pėdkelnės; pelerinos; petnešos; pirštinės (drabužiai); pižamos; pončai; popierinės kepurės (apranga); popieriniai drabužiai; prakaitą sugeriančios puskojinės; prakaitiniai apatiniai drabužiai; priekakčiai (galvos apdangalai); prijuostės (drabužiai); puloveriai; pusbačiai; puskojinės; puskojinių laikikliai; rankogaliai; rankogaliai (drabužiai); sandalai; sarafanai; sariai (Indijos moterų rūbai); sarongai; seilinukai (ne popieriniai); sijonai; sijonkelnės; skaros; skrybėlės; skrybėlių karkasai; slidinėjimo pirštinės; slidžių batai; sportinė avalynė; sportiniai batai; sportiniai trikotažo gaminiai; striukės su gobtuvu; suknelės; suvarstomieji batai; šalikai; šalikai (šerpės); šiltos kojinės; šydai (drabužiai); šlikės; šliurės; švarkai, striukės; togos; trikotažo gaminiai; trumparankoviai marškinėliai; turbanai; uniformos; vaikų kelnaitės (apatiniai drabužiai); vairuotojų drabužiai; vandens slidžių sporto kombinezonai; veltiniai (velti batai); vienuolių galvos apdangalai; vilnoniai megztiniai; viršutiniai drabužiai; vyriškos apatinės kelnaitės; vonios chalatai; žūklės liemenės.

35 algalapių parengimas; artistų verslo vadyba; biuro mašinų ir įrengimų nuoma; buhalterinė apskaita; dokumentų dauginimas; duomenų paieška kompiuterių rinkmenose (kitiems); ekonominis prognozavimas; fotokopijavimas; fotokopijavimo mašinų nuoma; gyvenimo aprašymų rašymas (kitiems); importo ir eksporto agentūrų paslaugos; informacijos rinkimas kompiuterinėse duomenų bazėse; informacijos sisteminimas kompiuterinėse duomenų bazėse; interneto prekyviečių teikimas prekių ir paslaugų pardavėjams bei pirkėjams; kainų palyginimo paslaugos; klientų lojalumo programų administravimas; komercijos ar pramonės vadybos pagalba; komercinė informacija ir patarimai vartotojams (konsultacijų teikimas); komercinės informacijos agentūrų paslaugos; komercinės ir verslo kontaktų informacijos teikimas; komercinio tarpininkavimo paslaugos; kompensavimo programų verslo valdyba (kitiems); kompiuterinių duomenų bazių duomenų atnaujinimas ir priežiūra; kompiuterizuotas rinkmenų (bylų) tvarkymas; laikraščių užsakymas (kitiems); laisvai samdomų paslaugų teikėjų verslo vadyba; madų šou rengimas pardavimo skatinimo reikmėms; maketavimo paslaugos reklamos tikslams; mažmeninė ir didmeninė prekyba farmacijos, veterinarijos ir higienos preparatais bei medicinos reikmenimis; modelių paslaugos (reklamos reikmėms ar pardavimui skatinti); mokesčių apskaičiavimas; mokesčių deklaracijų pildymas; mugių rengimas (komercijos ar reklamos reikmėms); naujienų apžvalgų paslaugos; nuomonių tyrimas; paieškos sistemos optimizavimas pardavimo skatinimo reikmėms; pardavimas aukcione; pardavimo stendų nuoma; parduotuvių vitrinų puošimas (tvarkymas); parodų rengimas (komercijos ar reklamos reikmėms); paslaugų nuoma (verslo pagalba); pavyzdžių platinimas; personalo komplektavimas; personalo vadybos konsultacijos; pranešimų užrašymas (įstaigų veikla); prekių pardavimo skatinimas (kitiems); prekių pateikimas žiniasklaidoje pardavimo reikmėms; prekių rodymas; prekių užsakymų administracinis tvarkymas; prekybos sandorių derybos ir susitarimai (tretiesiems asmenims); psichologinis testavimas personalo parinkimo reikmėms; radijo reklama; reklama; reklama "mokėk už paspaudimą"; reklama paštu; reklaminės medžiagos kūrimas; reklaminės medžiagos nuoma; reklaminės medžiagos tobulinimas; reklaminių filmų gamyba; reklaminių skelbimų platinimas; reklaminių tekstų rašymas; reklaminių tekstų skelbimas; reklamos agentūrų paslaugos; reklamos laiko nuoma žiniasklaidoje; reklamos pristatymas paštu; reklamos stendų (skelbimo lentų) nuoma; reklamos vietų nuoma; rėmėjų paieška; rinkodara; rinkos nagrinėjimas; rinkotyra; samdos agentūrų paslaugos; savikainos analizė; sąskaitų būklės apyskaitų sudarymas; sąskaitų-faktūrų išrašymas; scenarijų rašymas (reklamos reikmėms); sekretoriavimas; skelbimų klijavimas; skrydžių lojalumo programų administravimas; smulkių prekių pardavimo automatų nuoma;

spausdinimas (mašinėle); statistinių duomenų rinkimas; statybų verslo projektų vadyba; stenografavimas; susitikimų planavimo paslaugos (įstaigų veikla); susitikimų priminimo paslaugos (įstaigų veikla); svetainės duomenų srauto optimizavimas; tekstų dorojimas; telefoniniai atsakymai (kai abonentas nepasiekiamas); telekomunikacinių paslaugų užsakymas (kitiems); telerinkodaros paslaugos; televizijos reklama; tiekimo paslaugos kitiems (prekių ir paslaugų pirkimas kitiems verslams); trečiųjų asmenų prekių ir paslaugų licencijavimo komercinis administravimas; užsakomosios administracinio valdymo paslaugos įmonėms; verslo auditas; verslo efektyvumo (veiksmingumo) specialistų paslaugos; verslo informacija; verslo informacijos teikimas visuotinio kompiuterių tinklo svetainėse; verslo nagrinėjimas; verslo operacijų įvertinimas; verslo organizavimo konsultacijos; verslo patikrinimai; verslo perkėlimo paslaugos; verslo specialistų konsultacijos; verslo tyrimai; verslo vadyba (sportininkams); verslo vadybos ir organizavimo konsultacijos; verslo vadybos konsultacijos; verslo vadybos pagalba; verslo vadybos patarėjų paslaugos; viešas reklamavimas; viešasis elektroninis reklamavimas kompiuterių tinkle; viešbučių verslo vadyba; visuomenės informavimas; žiniatinklio indeksavimas komercijos ar reklamos reikmėms.

36 akcijų ir obligacijų supirkimo ir pardavimo tarpininkavimas (vertybinių popierių makleriai); anglies dioksido kreditų pardavimo tarpininkavimas; antikvarinių daiktų įvertinimas; atsiskaitymų ne grynaisiais pinigais sistema (kliringas); banko operacijos; biržos kursų kitimo informacija; biržos maklerių paslaugos; būsto agentūrų paslaugos (butai); čekių patikrinimas; dalimis padengiamos paskolos; daugiabučių namų valdymas; draudimas; draudimas nuo gaisro; draudimas nuo nelaimingų atsitikimų; draudimo informacija; draudimo konsultacijos; draudimo rizikos vertintojų (aktuarų) paslaugos; draudimo tarpininkavimas (draudimo makleriai); elektroninis pinigų pervedimas; faktoringas; finansavimo paslaugos; finansinė informacija; finansinė parama; finansinės informacijos teikimas visuotinio kompiuterių tinklo svetainėse; finansinės konsultacijos; finansinės muitinės tarpininkų paslaugos; finansinės veiklos vadyba; finansinės analizės; finansinis įvertinimas; finansinis įvertinimas (draudimo, banko operacijų, nekilnojamojo turto); finansinis įvertinimas stačio miško; finansinis vilnų įvertinimas; gyvenamųjų patalpų nuoma; gyvybės draudimas; hipotekos paskolos; internetinė bankininkystė; investicijų fondai; išperkamosios nuomos finansavimas; jūrinis draudimas; juvelyrinių dirbinių (brangenybių) įvertinimas; kapitalo investavimas; kelioninių čekių išleidimas; kompensacinių mokėjimų finansinė vadyba (kitiems); kontorų nuoma (nekilnojamas turtas); kredito agentūrų paslaugos; kredito kortelių išleidimas; labdaros fondų lėšų rinkimas; laidavimo įsipareigojimai; laidavimo paslaugos; lėšų investavimas; lombardų veikla; meno kūrinių įvertinimas; mokėjimų debeto kortelėmis apdorojimas; mokėjimų kredito kortelėmis apdorojimas; nekilnojamojo turto agentūrų paslaugos; nekilnojamojo turto įvertinimas; nekilnojamojo turto tarpininkavimas; nekilnojamojo turto valdymas; nekilnojamojo turto nuoma; numizmatinis įvertinimas; nuompinigių rinkimas; paskolos (finansinės); pašto ženklų įvertinimas; patikėtinių veikla; pensijų mokėjimo paslaugos; pinigų keitimas; pinigų rinkliavų rengimas; pirkimo išsimokėtinai finansavimas; remonto įkainių įvertinimas (finansinis įvertinimas); saugojimas seifuose; savišalpos fondo paslaugos; skolinimas už vertybinius popierius; skolinimosi patarėjų paslaugos; skolų inkasavimo agentūrų paslaugos; statybos projektų finansų tvarkymas; susijusių įmonių nuolaidų kortelių paslaugos (kitiems); sveikatos draudimas; tarpininkavimas (maklerių veikla); tarpuskaitos namai (finansiniai); taupomųjų bankų paslaugos; turto patikėtinių paslaugos; ūkių nuoma; verslo likvidavimo paslaugos (finansinės); vertybinių popierių išleidimas; vertybinių popierių supirkimo ir pardavimo tarpininkavimas (vertybinių popierių makleriai); vertybių saugojimas.

39 arklių nuoma; atliekų išvežimas ir laikymas; autobusų transportas; automobilių nuoma; automobilių statymas; automobilių stovėjimo vietų nuoma; automobilių transportas; baldų vežimas; dovanų vyniojimas; elektros energijos paskirstymas; energijos paskirstymas; fizinis elektroninių duomenų ar dokumentų saugojimas; frachtavimas; frachtavimas (krovinių vežimas

laivais); gabenimas baržomis; garažų nuoma; geležinkelio keleivinių vagonų nuoma; geležinkelio platformų nuoma; geležinkelių transportas; gėlių pristatymas; informacija apie kelių eismą; informacija apie sandėliavimą; informacija apie vežimą; iškylos valtimis; išpilstymo į butelius paslaugos; jūrų kelionių rengimas; jūrų transportas; keleivių vežiojimas; kelionių rengimas; kelionių užsakymai; keltų transportas; krovinių ekspedijavimas; krovinių ekspedijavimo tarpininkavimas; krovinių iškrovimas; krovinių nešiojimas; krovinių vežimas automobilių transportu; krovinių vežimo tarpininkavimas; kurjerių paslaugos (pranešimai ar prekės); laikraščių pristatymas; laivų gelbėjimas; laivų nuvilkimas nuo seklumos; laivų pakrovimas ar iškrovimas; laivų tarpininkavimas; ledlaužių paslaugos; lenktyninių automobilių nuoma; ligonių vežiojimo kėdžių nuoma; narų aprangos nuoma; narų varpų nuoma; navigacinių sistemų nuoma; nuskendusio turto gelbėjimas; orlaivių nuoma; orlaivių variklių nuoma; oro transportas; palydovų paleidimas kitiems; pašto frankavimas; pažintinių ekskursijų transporto paslaugos; perdirbamų gaminių surinkimas (vežimas); perkraustymo paslaugos; pervežimų lichteriais paslaugos; pilotavimas; pranešimų pristatymas (laiškų, telegramų); prekių pristatymas; prekių sandėliavimas; prekių saugojimas; prekių pakavimas; prekių pristatymas paštu; prekių vyniojimas; sandėliavimas; sandėlių konteinerių nuoma; sandėlių nuoma; sanitarinis transportas; saugus vertybių gabenimas; siuntinių pristatymas; sugedusių transporto priemonių vilkimo paslaugos; šaldiklių nuoma; šaldytuvų nuoma; šarvuotųjų automobilių transportas; šiukšlių išvežimas ir laikymas; šliuzo vartų valdymas; taksi transportas; traktorių nuoma; tramvajų transportas; transporto gelbėjimas; transporto logistika; transporto priemonių nuoma; transporto priemonių stogo bagažinių nuoma; transporto tarpininkavimas; turistinių autobusų nuoma; turistų lydėjimas; turistų vežiojimas; turto gelbėjimas; upių transportas; užšaldyto maisto šaldytuvų nuoma; vairavimo maršrutų teikimas kelionėms; vairuotojo (samdomo) paslaugos; valčių nuoma; valčių sandėliavimas; vamzdynų transportas; vandens paskirstymas; vandens tiekimas; vandens transportas; vežimas; vežimas kinkomuoju transportu; vežiojimų užsakymas; vietų užsakymas (kelionėms); vilkimas.

41 abonementinių bibliotekų paslaugos; akademijos (mokymas); aprūpinimas sporto reikmenimis; asmeninių trenerių paslaugos (kūno rengybos treniruotės); asmeninių ugdomųjų forumų rengimas ir vedimas; atrakcionų parkų paslaugos; bilietų agentūrų paslaugos (pramogos); cirko pasirodymai; dainų kūrimas; dekoracijų nuoma; diskotekų paslaugos; diskotekų vedėjų paslaugos; egzaminavimas; ekskursijų vedimas; elektroninė darbalaukinė leidyba; elektroninių knygų ir žurnalų tiesioginis publikavimas; elektroninių publikacijų tiesioginis pateikimas per kompiuterių tinklą (ne parsisiunčiamųjų); estrados artistų paslaugos; filmų kūrimas (išskyrus reklaminius); fizinis lavinimas; fotografavimas; fotoreportažų rengimas; garso aparatūros nuoma; garso įrašų montavimas; garso įrašų nuoma; gestų kalbos vertimas; gimnastikos mokymas; gyvūnų dresavimas; golfo paslaugos; grožio konkursų rengimas; informacija apie poilsio ir pramogų renginius; instruktavimas; internatinės mokyklos (švietimas); įrašų studijų paslaugos; kaligrafijos paslaugos; karaokės paslaugos; kasetinių vaizdo magnetofonų nuoma; kilnojamosios bibliotekos; kinematografijos aparatų nuoma; kino filmų demonstravimas; kino filmų nuoma; kino studijų paslaugos; klubų paslaugos (pramogos ar švietimas); knygų leidyba; kolokviumų rengimas ir vedimas; koncertų rengimas ir vedimas; konferencijų rengimas ir vedimas; kongresų rengimas ir vedimas; kultūros ar mokomųjų parodų rengimas; kūno rengybos treniruočių vedimas; lošimo namų (kazino) paslaugos; lošimų paslaugos; loterijų rengimas; madų šou rengimas (pramogų reikmėms); mikrofilmavimas; modelių parinkimas dailininkams; mokyklų paslaugos (švietimas); mokymas; mokymas (mažos grupės ar vieno asmens); muziejų aprūpinimas eksponavimo reikmenimis; muzikos komponavimo paslaugos; muzikos kūrimas; naktinių klubų paslaugos (pramogos); neakivaizdinis mokymas; orkestrų paslaugos; pobūvių rengimas; poilsio ir pramogų vietų paslaugos; poilsio stovyklų paslaugos (pramoginių); povandeninio plaukiojimo reikmenų nuoma; praktinis mokymas (parodomasis); pramoginių ar mokomųjų konkursų rengimas; pramoginių rodinių (šou) kūrimas; pramoginių rodinių (šou) rengimas; pramogų informacija; pramogų paslaugos; pramogų paviljonų paslaugos; profesijos pasirinkimo konsultacijos; profesinis

mokymas ir rengimas; profesinis perkvalifikavimas; radijo ir televizijos imtuvų nuoma; radijo ir televizijos programų rengimas; radijo pramoginės laidos; religinis švietimas; reporterių paslaugos; scenarijų rašymas; scenarijų rašymas (ne reklamos reikmėms); seminarų rengimas ir vedimas; simpoziumų rengimas ir vedimas; sporto aikščių nuoma; sporto įrenginių nuoma (išskyrus transporto priemones); sporto stovyklų paslaugos; sporto varžybų tvarkaraščių sudarymas; sporto varžybų rengimas; stadionų įrenginių nuoma; subtitravimas; sveikatos klubų paslaugos (sveikatinimas ir kūno rengybos treniruotės); šokių vakarų rengimas; švietimo informacija; švietimo paslaugos; teatro ar televizijos studijų apšvietimo priemonių nuoma; teatro dekoracijų nuoma; teatro spektakliai; tekstų maketavimo paslaugos (ne reklaminių tekstų); tekstų rašymas; tekstų skelbimas (išskyrus reklaminius); televizijos pramoginės laidos; teniso kortų nuoma; tiesioginis muzikos pateikimas per kompiuterių tinklą (ne parsisiunčiamosios); tiesioginis vaizdo įrašų pateikimas per kompiuterių tinklą (ne parsisiunčiamųjų); tiesioginių laidų rengimas; ugdomasis vadovavimas (mokymas); vaikų darželiai; vaizdajuosčių (videokasečių) nuoma; vaizdajuosčių įrašymas; vaizdajuosčių redagavimas; vaizdo filmų demonstravimas; varjetė spektaklių pasirodymai; vertėjų žodžiu paslaugos; vertimai; videokamerų nuoma; vietų užsakymas spektakliams; zoologijos sodų paslaugos; žaidimų įrangos nuoma; žaidimų paslaugos, teikiamos tiesiogiai per kompiuterių tinklą; žaislų nuoma.

42 apsaugos nuo kompiuterinių virusų paslaugos; architektų konsultacijos; architektų paslaugos; audinių bandymai; bakteriologiniai tyrimai; biologiniai tyrimai; chemikų paslaugos; cheminė analizė; cheminiai tyrimai; debesų kompiuterija; debesų nusodinimas; dokumentų skaitmeninimas (skenavimas); drabužių modeliavimas; duomenų ar dokumentų konvertavimas iš fizinių laikmenų į elektronines laikmenas; elektroninių duomenų saugojimas; energijos auditas; eskizų darymas (pramoninis dizainas); fizika (tyrimai); geologinė paieška; geologinė žvalgyba; geologiniai tyrinėjimai; informacinių technologijų (IT) konsultavimo paslaugos; informacinių technologijų užsakomosios paslaugos; interjero dekoravimas; interjero dizainas; internetinių paieškos sistemų parūpinimas; inžinerija; inžineriniai darbai (ekspertizė); kalibravimas (matavimai); kartografijos paslaugos; klinikiniai tyrimai; kokybės tikrinimas; kokybinis vilnų įvertinimas; kompiuterinės programinės įrangos įtaisymas; kompiuterinių technologijų ir programavimo informacijos teikimas visuotinio kompiuterių tinklo svetainėse; kompiuterinių technologijų konsultacijos; kompiuterių aparatinės įrangos projektavimo ir tobulinimo konsultacijos; kompiuterių apsaugos konsultacijos; kompiuterių duomenų atkūrimas; kompiuterių nuoma; kompiuterių programinės įrangos atnaujinimas; kompiuterių programinės įrangos konsultacijos; kompiuterių programinės įrangos priežiūra; kompiuterių programinės įrangos projektavimas; kompiuterių programų dubliavimas; kompiuterių programų ir duomenų konvertavimas (ne fizinis); kompiuterių programų rengimas; kompiuterių programų nuoma; kompiuterių sistemų analizė; kompiuterių sistemų projektavimas; kompiuterių sistemų stebėsena per nuotolinę prieigą; kompiuterių svetainių (visuotinio kompiuterių tinklo svetainių) priskyrimas; konsultacijos dėl energijos taupymo; kosmetikos tyrimai; mechanikos tyrimai; medžiagų bandymai; meninio dizaino paslaugos; meno kūrinių tikrumo nustatymas; meteorologinė informacija; miestų planavimas; mokslinė informacija, patarimai ir konsultacijos dėl taršos anglies dioksidu mažinimo; moksliniai tyrimai; mokslinių laboratorijų paslaugos; naftos gręžinių bandymai; naftos telkinių paieška; naftos žvalgyba; naudotinų naftos telkinių tyrimai; naujų produktų tyrimas ir kūrimas (paslaugos kitiems); nuotolinis atsarginių duomenų kopijavimas; orų prognozavimas; povandeniniai tyrinėjimai; pramoninis konstravimas; programinė įranga kaip paslauga (SaaS); rašysenos tyrimas (grafologija); serverių priegloba; stačiojo miško kokybinis įvertinimas; statybų projektavimas; taros ir pakuočių dizainas; techniniai tyrimai; techninis rašymas; techninių projektų tyrimai; technologinės konsultacijos; telekomunikacinių technologijų konsultacijos; tyrimai aplinkosaugos srityje; topografinių nuotraukų darymas; transporto priemonių techninė apžiūra; vandens tyrimai; visuotinio kompiuterių tinklo svetainių projektavimo konsultacijos; visuotinio kompiuterių tinklo svetainių kūrimas ir palaikymas kitiems; žiniatinklio serverių nuoma.

43 apgyvendinimo biurų paslaugos (viešbučiai, pensionai); aprūpinimas maistu ir gėrimais; apšvietimo prietaisų nuoma; barų paslaugos; geriamojo vandens dalytuvų nuoma; gyvūnų pensionai; kavinių paslaugos; kavos barų paslaugos; kėdžių, stalų, staltiesių, stiklo dirbinių nuoma; kilnojamųjų statinių nuoma; laikino būsto parūpinimas; lopšelių paslaugos; maisto gaminimo (virimo, kepimo) aparatų nuoma; maisto produktų meninis pjaustinėjimas; motelių paslaugos; palapinių nuoma; pensionų paslaugos; pensionų rezervavimas; poilsio stovyklaviečių paslaugos; restoranų paslaugos; savitarnos restoranų paslaugos; senelių namų paslaugos; susitikimo patalpų nuoma; trumpa patalpų nuoma; trumpo poilsio stovyklų paslaugos (nuomojamos patalpos); turizmo bazių paslaugos; užkandinių paslaugos; valgyklų paslaugos; viešbučių paslaugos; viešbučių rezervavimas.

45 asmenų ir nuosavybės apsaugos paslaugos; asmeninės ir visuomeninės kitų teikiamos paslaugos, susijusios su individų poreikių tenkinimu; alternatyvaus ginčų sprendimo paslaugos; apsauginių signalizacijų priežiūra; apsaugos konsultacijos; apsaugos paslaugos; arbitražas; asmeninė apsauga; asmeninio aprangos stiliaus konsultacijos; asmeninių laiškų rašymas; asmens kilmės tyrimai; astrologinės konsultacijos; atstovavimo bylose (bylinėjimosi) paslaugos; autorių teisių vadyba; bagažo tikrinimas saugumo tikslais; balzamavimo paslaugos; būrimo kortomis paslaugos; civilinės metrikacijos biurų paslaugos; dingusių žmonių paieška; drabužių nuoma; dvasinės konsultacijos; gaisrų gesinimas; gamyklų tikrinimas saugumo tikslais; genealoginiai tyrimai; gesintuvų nuoma; gyvūnėlių priežiūra (šeimininkams nesant); horoskopų sudarymas; intelektinės nuosavybės konsultacijos; intelektinės nuosavybės licencijavimas; intelektinės nuosavybės teisių priežiūra (teisinių konsultacijų reikmėms); internetinių socialinių tinklų paslaugos; įvaikinimo agentūrų paslaugos; karvelių paleidimas (specialioms progoms); kompiuterinių programų licencijavimas (juridinės paslaugos); kremavimas; laidojimo biurų paslaugos; laidojimo paslaugos; laidotuvių ceremonijų vedimas; lydėjimas viešosiose vietose; naktinės sargybos paslaugos; namų priežiūra; pavogtos nuosavybės ieškojimas; prarastos nuosavybės grąžinimas; priešgaisrinės signalizacijos nuoma; religinių renginių rengimas; seifų nuoma; seklių agentūrų paslaugos; spynų atrakinimas; sričių vardų registravimas (juridinės paslaugos); susitikimų paslaugos; tarpininkavimas; teisiniai tyrimai; teisinis licencijų administravimas; teisinių dokumentų rengimas; vaikų priežiūra; vakarinių drabužių nuoma; vestuvių iškilmių planavimas ir rengimas.

---

(111) **75304** (151) 2017-02-14 (180) 2026-06-14

(210) 2016 1409 (220) 2016-06-14

(732) UAB "KOSMINIAI BURBULAI", Sėlių g. 33-1, 08109 Vilnius, LT

(540)



(531) 4.5.15, 27.3.3, 27.3.15, 29.1.15

(591) ruda, rožinė, geltona, mėlyna, žalia, žydra, oranžinė, raudona.

(511) 28 aitvarai; aitvarų ritės; alpinistų reikmenys; antalkūniai (sporto reikmenys); antkeliai (sporto reikmenys); apsauginės pagalvėlės (sportinių kostiumų dalys); arkliukai (sūpynės); atrakcionų aikštelių įrenginiai; automatinės monetinės pramogų mašinos; azartinių žaidimų automatai; banglentės; bangslidės; barškučiai (žaislai); batutai; beisbolo pirštinės; bepiločiai orlaiviai (žaislai); biliardo lazdos; biliardo lazdų antgaliai; biliardo rutuliai; biliardo stalai; biliardo stalų šonai; biliardo žymekliai; bingo kortos; bobslėjus; bokso kriaušės; bokso pirštinės; bučiai (žvejybos reikmenys); burlenčių pasaitai; burlenčių reikmenys; burlenčių stiebai; burlentės; dažų kamuoliukai (dažasvydžių amunicija); dažų kamuoliukų šautuvai (sportiniai dažasvydžiai); dėstiniai (žaidimai); dirbtinės Kalėdų eglutės; dirbtinis Kalėdų eglučių sniegas; dirbtinis žūklės masalas; diskai (mėtomieji); diskaskraidžiai (žaislai); domino (žaidimas); drugelių tinkleliai; elektroniniai taikiniai; espanderiai; fechtavimosi ginklai; fechtavimosi kaukės; fechtavimosi pirštinės; fizinių pratimų prietaisai; fizinių pratimų treniruokliai; fokusų (pokštų) rodymo aparatai; gimnastikos reikmenys; giroskopai ir skrydžio stabilizatoriai orlaivių modeliams; golfo krepšiai (su ratukais ar be jų); golfo krepšių vežimėlai; golfo lazdos; golfo pirštinės; gulimosios banglentės; harpūniniai šautuvai (sporto reikmenys); irklentės; japoniško biliardo aparatai; judamieji žaislai; Kalėdų eglučių papuošalai (išskyrus iliuminacijas ir konditerijos gaminius); Kalėdų eglučių skambalėliai; Kalėdų eglučių stovai; Kalėdų eglučių žvakidėlės; kaleidoskopai; kambariniai žaidimai; kambarinio futbolo stalai; kambarinių gyvūnėlių žaislai; kamuoliukų padavimo prietaisai; kanifolija (atletų reikmėms); karnavalo kaukės; kartys (šuoliams); kauliukų žaidimai; kėgliai; kėgliai (žaidimai); kėglių įrenginiai; kibimo indikatoriai (žvejybos reikmenys); kibimo jutikliai (žvejybos reikmenys); konfeti; konstrukciniai kubeliai (žaislai); konstrukciniai žaidimai; kreida (biliardo lazdoms); kriketo krepšeliai; krūtinės treniravimo espanderiai; kūno reabilitacijos aparatai; kvepiantis masalas medžioklei ir žvejybai; lėlės; lėlių buteliukai su žindukais; lėlių drabužiai; lėlių kambariai; lėlių lovytės; lėlių nameliai; lošiamosios kortos; lošimo žetonai; lošimų automatai (azartinių žaidimų automatai); madzianas (kiniškas žaidimas); marionetės (lėlės); marionetės (žaislai); maskuojantys skydai (sporto prekės); matrioškos; medžioklės ar žvejybos masalas; medžioklės arba žūklės jaukas; medžioklės trimitai; meškeriotojų graibštai; meškerykočiai; mėtomieji žiedai; minkšti žaislai; moliniai paukščiai (taikiniai); molinių paukščių (judančiųjų taikinių) laidyklės; monetiniai biliardo stalai; muilo burbulai (žaislai); nešiojamieji žaidimai su skystųjų kristalų ekranais; nešiojamųjų žaidimų ekranų apsauginės plėvelės; nusileidimo įtaisai (alpinizmo įranga); nusileidimo loveliai (žaidimai); nutrinamosios loterijų kortelės; orkestro palydovių lazdelės; pačiūžos; pačiūžos su batais; padavimo pirštinės (sportinių žaidimų reikmenys); paspirtukai (vaikiški pasispiriamieji dviratukai); pinatai (dekoruoti žaidimų indai); plaukiojimo baseinai (žaidimams); plaukiojimo diržai; plaukiojimo lentos; plaukiojimo liemenės; plaukmenys; pliauškės saldainiai (Kalėdų pokštai); pliauškės saldainiai (žaidimų fejerverkai); pliušiniai žaislai; plunksninukai (badmintono kamuoliukai); pokštų mažmožiai (niekučiai); popierinės pobūvių kepurės; pramoginių renginių prizai; radiju valdomos žaislinės transporto priemonės; rakečių stygos; rakečių stygos (gyvulių žarnų); raketės; rankų plaukmenys; riedlentės; riedučiai; ritmušos (ledo ritulio lazdos); rogės (sporto reikmenys); rulečių ratai; ruonių odos (slidžių danga); saloniniai žaidimai; sąveikiųjų vaizdo žaidimų aparatai; sklandomieji parašiutai; skraidyklės; slidės; slidžių antbriauniai; slidžių apačių dangos; slidžių apkaustai; slidžių grandikliai; slidžių tepalai; snieglentės; sniego rutuliai (žaislai); sniegpadžiai (neklimpti einant per sniegą); specialios slidžių ir burlenčių įmautės; sportinės apsaugos vyrams (sportinės prekės); sportiniai tinklai; sprogstamosios kapsulės (žaislai); stacionariniai dviratiniai treniruokliai; stacionarinių dviratinių treniruoklių velenėliai; stalo teniso stalai; stalo žaidimai; starto atramėlės (sportinės); stiklo rutuliukai (vaikų žaidimui); strėlės; sumažinti transporto priemonių modeliai; sumažintų modelių rinkiniai (žaislai); sunkumų kilnojimo diržai (sporto reikmenys); sūpuoklės; svaidyklės (sporto reikmenys); svarmenys; šachmatai; šachmatų lentos; šarvai (sporto prekės); šaškės; šaškių lentos; šaudymo iš lanko reikmenys; šaudymo lankai; štangos; taikiniai; teatrinės kaukės; teniso kamuoliukų svaidyklės; teniso tinklai; tramplynai (sporto įrenginiai); triktrakas (žaidimas); vaizdo

žaidimų aparatai; vaizdo žaidimų valdymo svirtys; vandens slidės; velėnos taisymo įrankiai (golfo reikmenys); vienakrypčiai riedučiai; vilkeliai (žaislai); žaidimai; žaidimai su žiedais; žaidimo kauliukų dėžutės; žaidimo sviediniai; žaidimų aparatai; žaidimų balionai; žaidimų kamuoliai; žaidimų kamuolių kameros; žaidimų kaukės; žaidimų pasagos; žaidimų pirštinės; žaidimų raketės; žaidimų skaičiavimo įtaisai (diskai); žaidimų valdymo pultai; žaislai; žaislinės statulėlės; žaislinės transporto priemonės; žaisliniai meškiukai; žaisliniai modeliai; žaisliniai oriniai pistoletai; žaisliniai pistoletai; žaislinių pistoletų kapsulės; žaislų valdikliai; žarniniai valai (žvejybos reikmėms); žuvų gaudymo kabliukai; žvejybinės ritės; žvejybos plūdės; žvejybos reikmenys; žvejybos valai.

41 abonementinių bibliotekų paslaugos; akademijos (mokymas); aprūpinimas sporto reikmenimis; asmeninių trenerių paslaugos (kūno rengybos treniruotės); asmeninių ugdomųjų forumų rengimas ir vedimas; atrakcionų parkų paslaugos; bilietų agentūrų paslaugos (pramogos); cirko pasirodymai; dainų kūrimas; dekoracijų nuoma; diskotekų paslaugos; diskotekų vedėjų paslaugos; egzaminavimas; ekskursijų vedimas; elektroninė darbalaukinė leidyba; elektroninių knygų ir žurnalų tiesioginis publikavimas; elektroninių publikacijų tiesioginis pateikimas per kompiuterių tinklą (ne parsisiunčiamųjų); estrados artistų paslaugos; filmų kūrimas (išskyrus reklaminius); fizinis lavinimas; fotografavimas; fotoreportažų rengimas; garso aparatūros nuoma; garso įrašų montavimas; garso įrašų nuoma; gestų kalbos vertimas; gimnastikos mokymas; gyvūnų dresavimas; golfo paslaugos; grožio konkursų rengimas; informacija apie poilsio ir pramogų renginius; instruktavimas; internatinės mokyklos (švietimas); įrašų studijų paslaugos; kaligrafijos paslaugos; karaokės paslaugos; kasetinių vaizdo magnetofonų nuoma; kilnojamosios bibliotekos; kinematografijos aparatų nuoma; kino filmų demonstravimas; kino filmų nuoma; kino studijų paslaugos; klubų paslaugos (pramogos ar švietimas); knygų leidyba; kolokviumų rengimas ir vedimas; koncertų rengimas ir vedimas; konferencijų rengimas ir vedimas; kongresų rengimas ir vedimas; kultūros ar mokomųjų parodų rengimas; kūno rengybos treniruočių vedimas; lošimo namų (kazino) paslaugos; lošimų paslaugos; loterijų rengimas; madų šou rengimas (pramogų reikmėms); mikrofilmavimas; modelių parinkimas dailininkams; mokyklų paslaugos (švietimas); mokymas; mokymas (mažos grupės ar vieno asmens); muziejų aprūpinimas eksponavimo reikmenimis; muzikos komponavimo paslaugos; muzikos kūrimas; naktinių klubų paslaugos (pramogos); neakivaizdinis mokymas; orkestrų paslaugos; pobūvių rengimas; poilsio ir pramogų vietų paslaugos; poilsio stovyklų paslaugos (pramoginių); povandeninio plaukiojimo reikmenų nuoma; praktinis mokymas (parodomasis); pramoginių ar mokomųjų konkursų rengimas; pramoginių rodinių (šou) kūrimas; pramoginių rodinių (šou) rengimas; pramogų informacija; pramogų paslaugos; pramogų paviljonų paslaugos; profesijos pasirinkimo konsultacijos; profesinis mokymas ir rengimas; profesinis perkvalifikavimas; radijo ir televizijos imtuvų nuoma; radijo ir televizijos programų rengimas; radijo pramoginės laidos; religinis švietimas; reporterių paslaugos; scenarijų rašymas; scenarijų rašymas (ne reklamos reikmėms); seminarų rengimas ir vedimas; simpoziumų rengimas ir vedimas; sporto aikščių nuoma; sporto įrenginių nuoma (išskyrus transporto priemones); sporto stovyklų paslaugos; sporto varžybų tvarkaraščių sudarymas; sporto varžybų rengimas; stadionų įrenginių nuoma; subtitravimas; sveikatos klubų paslaugos (sveikatinimas ir kūno rengybos treniruotės); šokių vakarų rengimas; švietimo informacija; švietimo paslaugos; teatro ar televizijos studijų apšvietimo priemonių nuoma; teatro dekoracijų nuoma; teatro spektakliai; tekstų maketavimo paslaugos (ne reklaminių tekstų); tekstų rašymas; tekstų skelbimas (išskyrus reklaminius); televizijos pramoginės laidos; teniso kortų nuoma; tiesioginis muzikos pateikimas per kompiuterių tinklą (ne parsisiunčiamosios); tiesioginis vaizdo įrašų pateikimas per kompiuterių tinklą (ne parsisiunčiamųjų); tiesioginių laidų rengimas; ugdomasis vadovavimas (mokymas); vaikų darželiai; vaizdajuosčių (videokasečių) nuoma; vaizdajuosčių įrašymas; vaizdajuosčių redagavimas; vaizdo filmų demonstravimas; varjetė spektaklių pasirodymai; vertėjų žodžiu paslaugos; vertimai; videokamerų nuoma; vietų užsakymas spektakliams; zoologijos sodų paslaugos; žaidimų įrangos nuoma; žaidimų paslaugos, teikiamos tiesiogiai per kompiuterių tinklą; žaislų nuoma.

43 apgyvendinimo biurų paslaugos (viešbučiai, pensionai); aprūpinimas maistu ir gėrimais; apšvietimo prietaisų nuoma; barų paslaugos; geriamojo vandens dalytuvų nuoma; gyvūnų pensionai; kavinių paslaugos; kavos barų paslaugos; kėdžių, stalų, staltiesių, stiklo dirbinių nuoma; kilnojamųjų statinių nuoma; laikino būsto parūpinimas; lopšelių paslaugos; maisto gaminimo (virimo, kepimo) aparatų nuoma; maisto produktų meninis pjaustinėjimas; motelių paslaugos; palapinių nuoma; pensionų paslaugos; pensionų rezervavimas; poilsio stovyklaviečių paslaugos; restoranų paslaugos; savitarnos restoranų paslaugos; senelių namų paslaugos; susitikimo patalpų nuoma; trumpa patalpų nuoma; trumpo poilsio stovyklų paslaugos (nuomojamos patalpos); turizmo bazių paslaugos; užkandinių paslaugos; valgyklų paslaugos; viešbučių paslaugos; viešbučių rezervavimas.

---

(111) **75305** (151) 2017-02-14 (180) 2026-06-21

(210) 2016 1447 (220) 2016-06-21

(732) DAO FAMILY OFFICE, UAB, Gedimino pr. 5, 01103 Vilnius, LT

(540)

DAO FAMILY

(531) 3.1.8, 27.5.1, 29.1.2

(591) aukso.

(511) 35 artistų verslo vadyba; biuro mašinų ir įrengimų nuoma; buhalterinė apskaita; dokumentų dauginimas; duomenų paieška kompiuterių rinkmenose (kitiems); ekonominis prognozavimas; fotokopijavimas; fotokopijavimo mašinų nuoma; gyvenimo aprašymų rašymas (kitiems); importo ir eksporto agentūrų paslaugos; informacijos rinkimas kompiuterinėse duomenų bazėse; informacijos sisteminimas kompiuterinėse duomenų bazėse; interneto prekyviečių teikimas prekių ir paslaugų pardavėjams bei pirkėjams; kainų palyginimo paslaugos; klientų lojalumo programų administravimas; komercijos ar pramonės vadybos pagalba; komercinė informacija ir patarimai vartotojams (konsultacijų teikimas); komercinės informacijos agentūrų paslaugos; komercinės ir verslo kontaktų informacijos teikimas; komercinio tarpininkavimo paslaugos; kompensavimo programų verslo valdyba (kitiems); kompiuterinių duomenų bazių duomenų atnaujinimas ir priežiūra; kompiuterizuotas rinkmenų (bylų) tvarkymas; laikraščių užsakymas (kitiems); laisvai samdomų paslaugų teikėjų verslo vadyba; madų šou rengimas pardavimo skatinimo reikmėms; maketavimo paslaugos reklamos tikslams; mažmeninė ir didmeninė prekyba farmacijos, veterinarijos ir higienos preparatais bei medicinos reikmenimis; modelių paslaugos (reklamos reikmėms ar pardavimui skatinti); mokesčių apskaičiavimas; mokesčių deklaracijų pildymas; mugių rengimas (komercijos ar reklamos reikmėms); naujienų apžvalgų paslaugos; nuomonių tyrimas; paieškos sistemos optimizavimas pardavimo skatinimo reikmėms; pardavimas aukcione; pardavimo stendų nuoma; parduotuvių vitrinų puošimas (tvarkymas); parodų rengimas (komercijos ar reklamos reikmėms); paslaugų nuoma (verslo pagalba); pavyzdžių platinimas; personalo komplektavimas; personalo vadybos konsultacijos; pranešimų užrašymas (įstaigų veikla); prekių pardavimo skatinimas (kitiems); prekių pateikimas žiniasklaidoje pardavimo reikmėms; prekių rodymas; prekių užsakymų administracinis tvarkymas; prekybos sandorių derybos ir susitarimai (tretiesiems asmenims); psichologinis testavimas personalo parinkimo reikmėms; radijo reklama; reklama; reklama "mokėk už paspaudimą"; reklama paštu; reklaminės medžiagos kūrimas; reklaminės medžiagos nuoma; reklaminės medžiagos tobulinimas; reklaminių filmų gamyba; reklaminių skelbimų platinimas; reklaminių tekstų rašymas; reklaminių tekstų skelbimas; reklamos agentūrų paslaugos; reklamos laiko nuoma žiniasklaidoje; reklamos pristatymas paštu; reklamos stendų (skelbimo lentų) nuoma; reklamos vietų nuoma; rėmėjų

paieška; rinkodara; rinkos nagrinėjimas; rinkotyra; samdos agentūrų paslaugos; savikainos analizė; sąskaitų būklės apyskaitų sudarymas; sąskaitų-faktūrų išrašymas; scenarijų rašymas (reklamos reikmėms); sekretoriavimas; skelbimų klijavimas; skrydžių lojalumo programų administravimas; smulkių prekių pardavimo automatų nuoma; spausdinimas (mašinėle); statistinių duomenų rinkimas; statybų verslo projektų vadyba; stenografavimas; susitikimų planavimo paslaugos (įstaigų veikla); susitikimų priminimo paslaugos (įstaigų veikla); svetainės duomenų srauto optimizavimas; tekstų dorojimas; telefoniniai atsakymai (kai abonentas nepasiekiamas); telekomunikacinių paslaugų užsakymas (kitiems); telerinkodaros paslaugos; televizijos reklama; tiekimo paslaugos kitiems (prekių ir paslaugų pirkimas kitiems verslams); trečiųjų asmenų prekių ir paslaugų licencijavimo komercinis administravimas; užsakomosios administracinio valdymo paslaugos įmonėms; verslo auditas; verslo efektyvumo (veiksmingumo) specialistų paslaugos; verslo informacija; verslo informacijos teikimas visuotinio kompiuterių tinklo svetainėse; verslo nagrinėjimas; verslo operacijų įvertinimas; verslo organizavimo konsultacijos; verslo patikrinimai; verslo perkėlimo paslaugos; verslo specialistų konsultacijos; verslo tyrimai; verslo vadyba (sportininkams); verslo vadybos ir organizavimo konsultacijos; verslo vadybos konsultacijos; verslo vadybos pagalba; verslo vadybos patarėjų paslaugos; viešas reklamavimas; viešasis elektroninis reklamavimas kompiuterių tinkle; viešbučių verslo vadyba; visuomenės informavimas; žiniatinklio indeksavimas komercijos ar reklamos reikmėms.

36 akcijų ir obligacijų supirkimo ir pardavimo tarpininkavimas (vertybinių popierių makleriai); anglies dioksido kreditų pardavimo tarpininkavimas; antikvarinių daiktų įvertinimas; atsiskaitymų ne grynaisiais pinigais sistema (kliringas); banko operacijos; biržos kursų kitimo informacija; biržos maklerių paslaugos; būsto agentūrų paslaugos (butai); čekių patikrinimas; dalimis padengiamos paskolos; daugiabučių namų valdymas; draudimas; draudimas nuo gaisro; draudimas nuo nelaimingų atsitikimų; draudimo informacija; draudimo konsultacijos; draudimo rizikos vertintojų (aktuarų) paslaugos; draudimo tarpininkavimas (draudimo makleriai); elektroninis pinigų pervedimas; faktoringas; finansavimo paslaugos; finansinė informacija; finansinė parama; finansinės informacijos teikimas visuotinio kompiuterių tinklo svetainėse; finansinės konsultacijos; finansinės muitinės tarpininkų paslaugos; finansinės veiklos vadyba; finansinės analizės; finansinis įvertinimas; finansinis įvertinimas (draudimo, banko operacijų, nekilnojamojo turto); finansinis įvertinimas stačio miško; finansinis vilnų įvertinimas; gyvenamųjų patalpų nuoma; gyvybės draudimas; hipotekos paskolos; internetinė bankininkystė; investicijų fondai; išperkamosios nuomos finansavimas; jūrinis draudimas; juvelyrinių dirbinių (brangenybių) įvertinimas; kapitalo investavimas; kelioninių čekių išleidimas; kompensacinių mokėjimų finansinė vadyba (kitiems); kontorų nuoma (nekilnojamas turtas); kredito agentūrų paslaugos; kredito kortelių išleidimas; labdaros fondų lėšų rinkimas; laidavimo įsipareigojimai; laidavimo paslaugos; lėšų investavimas; lombardų veikla; meno kūrinių įvertinimas; mokėjimų debeto kortelėmis apdorojimas; mokėjimų kredito kortelėmis apdorojimas; nekilnojamojo turto agentūrų paslaugos; nekilnojamojo turto įvertinimas; nekilnojamojo turto tarpininkavimas; nekilnojamojo turto valdymas; nekilnojamojo turto nuoma; numizmatinis įvertinimas; nuompinigių rinkimas; paskolos (finansinės); pašto ženklų įvertinimas; patikėtinių veikla; pensijų mokėjimo paslaugos; pinigų keitimas; pinigų rinkliavų rengimas; pirkimo išsimokėtinai finansavimas; remonto įkainių įvertinimas (finansinis įvertinimas); saugojimas seifuose; savišalpos fondo paslaugos; skolinimas už vertybinius popierius; skolinimosi patarėjų paslaugos; skolų inkasavimo agentūrų paslaugos; statybos projektų finansų tvarkymas; susijusių įmonių nuolaidų kortelių paslaugos (kitiems); sveikatos draudimas; tarpininkavimas (maklerių veikla); tarpuskaitos namai (finansiniai); taupomųjų bankų paslaugos; turto patikėtinių paslaugos; ūkių nuoma; verslo likvidavimo paslaugos (finansinės); vertybinių popierių išleidimas; vertybinių popierių supirkimo ir pardavimo tarpininkavimas (vertybinių popierių makleriai); vertybių saugojimas.

45 alternatyvaus ginčų sprendimo paslaugos; apsauginių signalizacijų priežiūra; apsaugos

konsultacijos; apsaugos paslaugos; arbitražas; asmeninė apsauga; asmeninio aprangos stiliaus konsultacijos; asmeninių laiškų rašymas; asmens kilmės tyrimai; astrologinės konsultacijos; atstovavimo bylose (bylinėjimosi) paslaugos; autorių teisių vadyba; bagažo tikrinimas saugumo tikslais; balzamavimo paslaugos; būrimo kortomis paslaugos; civilinės metrikacijos biurų paslaugos; dingusių žmonių paieška; drabužių nuoma; dvasinės konsultacijos; gaisrų gesinimas; gamyklų tikrinimas saugumo tikslais; genealoginiai tyrimai; gesintuvų nuoma; gyvūnėlių priežiūra (šeimininkams nesant); horoskopų sudarymas; intelektinės nuosavybės konsultacijos; intelektinės nuosavybės licencijavimas; intelektinės nuosavybės teisių priežiūra (teisinių konsultacijų reikmėms); internetinių socialinių tinklų paslaugos; įvaikinimo agentūrų paslaugos; karvelių paleidimas (specialioms progoms); kompiuterinių programų licencijavimas (juridinės paslaugos); kremavimas; laidojimo biurų paslaugos; laidojimo paslaugos; laidotuvių ceremonijų vedimas; lydėjimas viešosiose vietose; naktinės sargybos paslaugos; namų priežiūra; pavogtos nuosavybės ieškojimas; prarastos nuosavybės grąžinimas; priešgaisrinės signalizacijos nuoma; religinių renginių rengimas; seifų nuoma; seklių agentūrų paslaugos; spynų atrakinimas; sričių vardų registravimas (juridinės paslaugos); susitikimų paslaugos; tarpininkavimas; teisiniai tyrimai; teisinis licencijų administravimas; teisinių dokumentų rengimas; vaikų priežiūra; vakarinių drabužių nuoma; vestuvių iškilmių planavimas ir rengimas.

---

(111) **75306** (151) 2017-02-14 (180) 2026-06-22

(210) 2016 1451 (220) 2016-06-22

(732) UAB "KASMELAITA", Lvovo g. 13-36, LT-01001 Vilnius, LT

(740) UAB "Reladus", Laisvės pr. 60, LT-01001 Vilnius, LT

(540)



(531) 9.3.5, 11.7.3, 27.5.24

(511) 25 albos; antbačiai (trumpos blauzdinės); apatiniai baltiniai; apatiniai marškiniai; apatinukai; apavas; apsiaustai; arnotai; ašuočių pluošto avalynė; aulinukai; ausinės (drabužiai); avalynė; avalynės padai; avalynės priekinės dalys; avalynės priešslydžio įtaisai; avalynės rantai; avalynės užkulniai; avalynės viršutinės dalys; batai; batų vidpadžiai; batviršiai; bažnytiniai drabužiai; berankoviai sportiniai marškinėliai; beretės; blauzdinės (getrai); blauzdinių raiščiai; boa (moteriški šalikai); bridžiai (kelnės); chalatai; cilindrai (skrybėlės); darbinės palaidinės; darbiniai drabužiai; didelės spalvotos skarelės (kaklaskarės); diržai (juostos); diržinės piniginės (apranga); drabužiai, apranga; drabužių apykaklės; drabužių diržai; drabužių kišenės; dušo kepurės; dviratininkų drabužiai; džemperiai (puloveriai); futbolo batai; futbolo batų kapliukai; gabardino drabužiai; galvos apdangalai; gatavi drabužiai; gatavi pamušalai (drabužių dalys); gimnastikos apranga; gimnastikos avalynė; glaudės; glaudinės (kelnės); glaudinės (šiltos kojinės); gobtuvai (drabužiai); juostos; jūreivių palaidinės (jūrinikės); kailinės mantijos; kailinės pelerinos; kailiniai (drabužiai); kaklaraiščiai; kaklaraiščiai plačiais galais; kaklaskarės (šalikai); kaliošai; kaspinai (plaukams)

(drabužiai); keliaraiščiai; kelnaitės; kelnės; kelnių diržai; kepurės; kepurių snapeliai; kišeninės nosinaitės (drabužiai); klumpės; kojinės; kojinės (prakaitinės); kojinių laikikliai; kojinių užkulniai; kojų įmovos (išskyrus šildomas elektra); kombinezonai (drabužiai); korsetai; korsetai (apatiniai); kostiumai; kraiteliai (kūdikių drabužiai); kulnai; kumštinės pirštinės; liemenėlės; liemenės; liemenės (drabužiai); livrėjos; marškinėliai; marškiniai; marškinių antkrūtiniai; marškinių perpetės; maskarado kostiumai; maudymosi kelnaitės; maudymosi kepuraitės; maudymosi kostiumai; maudymosi sandalai; maudymosi šlepetės; megzti drabužiai; megztiniai; metaliniai avalynės apvadai; mitros (kepurės); moteriškos kelnaitės; movos (drabužiai); naktiniai akių raiščiai; naktiniai drabužiai; neperšlampamieji drabužiai; nėrinių skaros; nuimamosios apykaklės; odiniai drabužiai; odos pakaitalų drabužiai; palaidinės; paltai; paplūdimio avalynė; paplūdimio kostiumai; pasijoniai; pažastiniai; pėdkelnės; pelerinos; petnešos; pirštinės (drabužiai); pižamos; ponèai; popierinės kepurės (apranga); popieriniai drabužiai; prakaitą sugeriančios puskojinės; prakaitiniai apatiniai drabužiai; priekakčiai (galvos apdangalai); prijuostės (drabužiai); puloveriai; pusbačiai; puskojinės; puskojinių laikikliai; rankogaliai; rankogaliai (drabužiai); sandalai; sarafanai; sariai (Indijos moterų rūbai); sarongai; seilinukai (ne popieriniai); sijonai; sijonkelnės; skaros; skrybėlės; skrybėlių karkasai; slidinėjimo pirštinės; slidžių batai; sportinė avalynė; sportiniai batai; sportiniai trikotažo gaminiai; striukės su gobtuvu; suknelės; suvarstomieji batai; šalikai; šalikai (šerpės); šiltos kojinės; šydai (drabužiai); šlikės; šliurės; švarkai, striukės; togos; trikotažo gaminiai; trumparankoviai marškinėliai; turbanai; uniformos; vaikų kelnaitės (apatiniai drabužiai); vairuotojų drabužiai; vandens slidžių sporto kombinezonai; veltiniai (velti batai); vienuolių galvos apdangalai; vilnoniai megztiniai; viršutiniai drabužiai; vyriškos apatinės kelnaitės; vonios chalatai; žūklės liemenės.

---

(111) **75307** (151) 2017-02-14 (180) 2026-06-23

(210) 2016 1466 (220) 2016-06-23

(732) UAB "ARTAREA", Butrimonių g. 9, 50220 Kaunas, LT

(540)

REPRODUKCIJOS.LT

(531) 25.1.9, 26.4.1, 26.11.25, 29.1.1

(591) raudona.

(511) 35 algalapių parengimas; artistų verslo vadyba; biuro mašinų ir įrengimų nuoma; buhalterinė apskaita; dokumentų dauginimas; duomenų paieška kompiuterių rinkmenose (kitiems); ekonominis prognozavimas; fotokopijavimas; fotokopijavimo mašinų nuoma; gyvenimo aprašymų rašymas (kitiems); importo ir eksporto agentūrų paslaugos; informacijos rinkimas kompiuterinėse duomenų bazėse; informacijos sisteminimas kompiuterinėse duomenų bazėse; interneto prekyviečių teikimas prekių ir paslaugų pardavėjams bei pirkėjams; kainų palyginimo paslaugos; klientų lojalumo programų administravimas; komercijos ar pramonės vadybos pagalba; komercinė informacija ir patarimai vartotojams (konsultacijų teikimas); komercinės informacijos agentūrų paslaugos; komercinės ir verslo kontaktų informacijos teikimas; komercinio tarpininkavimo paslaugos; kompensavimo programų verslo valdyba (kitiems); kompiuterinių duomenų bazių duomenų atnaujinimas ir priežiūra; kompiuterizuotas rinkmenų (bylų) tvarkymas; laikraščių užsakymas (kitiems); laisvai samdomų paslaugų teikėjų verslo vadyba; madų šou rengimas pardavimo skatinimo reikmėms; maketavimo paslaugos reklamos tikslams; mažmeninė ir didmeninė prekyba farmacijos, veterinarijos ir higienos preparatais bei medicinos reikmenimis; modelių paslaugos (reklamos reikmėms ar pardavimui skatinti); mokesčių apskaičiavimas; mokesčių deklaracijų pildymas; mugių rengimas (komercijos ar reklamos reikmėms); naujienų

apžvalgų paslaugos; nuomonių tyrimas; paieškos sistemos optimizavimas pardavimo skatinimo reikmėms; pardavimas aukcione; pardavimo stendų nuoma; parduotuvių vitrinų puošimas (tvarkymas); parodų rengimas (komercijos ar reklamos reikmėms); paslaugų nuoma (verslo pagalba); pavyzdžių platinimas; personalo komplektavimas; personalo vadybos konsultacijos; pranešimų užrašymas (įstaigų veikla); prekių pardavimo skatinimas (kitiems); prekių pateikimas žiniasklaidoje pardavimo reikmėms; prekių rodymas; prekių užsakymų administracinis tvarkymas; prekybos sandorių derybos ir susitarimai (tretiesiems asmenims); psichologinis testavimas personalo parinkimo reikmėms; radijo reklama; reklama; reklama "mokėk už paspaudimą"; reklama paštu; reklaminės medžiagos kūrimas; reklaminės medžiagos nuoma; reklaminės medžiagos tobulinimas; reklaminių filmų gamyba; reklaminių skelbimų platinimas; reklaminių tekstų rašymas; reklaminių tekstų skelbimas; reklamos agentūrų paslaugos; reklamos laiko nuoma žiniasklaidoje; reklamos pristatymas paštu; reklamos stendų (skelbimo lentų) nuoma; reklamos vietų nuoma; rėmėjų paieška; rinkodara; rinkos nagrinėjimas; rinkotyra; samdos agentūrų paslaugos; savikainos analizė; sąskaitų būklės apyskaitų sudarymas; sąskaitų-faktūrų išrašymas; scenarijų rašymas (reklamos reikmėms); sekretoriavimas; skelbimų klijavimas; skrydžių lojalumo programų administravimas; smulkių prekių pardavimo automatų nuoma; spausdinimas (mašinėle); statistinių duomenų rinkimas; statybų verslo projektų vadyba; stenografavimas; susitikimų planavimo paslaugos (įstaigų veikla); susitikimų priminimo paslaugos (įstaigų veikla); svetainės duomenų srauto optimizavimas; tekstų dorojimas; telefoniniai atsakymai (kai abonentas nepasiekiamas); telekomunikacinių paslaugų užsakymas (kitiems); telerinkodaros paslaugos; televizijos reklama; tiekimo paslaugos kitiems (prekių ir paslaugų pirkimas kitiems verslams); trečiųjų asmenų prekių ir paslaugų licencijavimo komercinis administravimas; užsakomosios administracinio valdymo paslaugos įmonėms; verslo auditas; verslo efektyvumo (veiksmingumo) specialistų paslaugos; verslo informacija; verslo informacijos teikimas visuotinio kompiuterių tinklo svetainėse; verslo nagrinėjimas; verslo operacijų įvertinimas; verslo organizavimo konsultacijos; verslo patikrinimai; verslo perkėlimo paslaugos; verslo specialistų konsultacijos; verslo tyrimai; verslo vadyba (sportininkams); verslo vadybos ir organizavimo konsultacijos; verslo vadybos konsultacijos; verslo vadybos pagalba; verslo vadybos patarėjų paslaugos; viešas reklamavimas; viešasis elektroninis reklamavimas kompiuterių tinkle; viešbučių verslo vadyba; visuomenės informavimas; žiniatinklio indeksavimas komercijos ar reklamos reikmėms.

40 alavavimas; atliekų apdorojimas (perdirbimas); atliekų ir šiukšlių deginimas; atliekų ir šiukšlių naikinimas; audeklo apmetimas (staklėmis); audeklų impregnavimas; audinio kraštų apsiuvimas; audinių apdorojimas nuo degumo; audinių apdorojimas nuo glamžymosi; audinių apdorojimas nuo kandžių; audinių balinimas; audinių dažymas; audinių impregnavimas; audinių kirpimas; audinių parengtinis mirkymas ir džiovinimas (kad nebesitrauktų); audinių apdorojimas; audinių kalandravimas; audinių vėlimas; auksavimas; avalynės dažymas; boilerių nuoma; chromavimas; dantų technikų paslaugos; dažymas; dengimas auksu; dildymas; dygsniavimas; drabužių persiuvimas; drabužių siuvimas; energijos gamyba; fotografinių juostų ryškinimas; fotograviravimas; fotorinkimas; fotospauda; frezavimas; galvanizavimas; galvanostegija; generatorių nuoma; gyvulių skerdimas; grafinių raštų spausdinimas; graviravimas (raižymas); graviravimas (raižymas) lazeriu; grūdų malimas; informacija apie medžiagų apdirbimą; iškamšų darymas; įmagnetinimas; kadmiavimas; kailių apdorojimas nuo kandžių; kailių blizginimas; kailių dažymas; kailių dirbimas; kailių švelninimas; kalvystės darbai; katilų gamyba; keramikos degimas; kino filmų apdorojimas; knygų įrišimas; langų spalvinimas (skaidriomis paviršinėmis dangomis); litavimas; litografija; maisto ir gėrimų konservavimas; maisto produktų rūkymas; maisto produktų šaldymas; medienos apdirbimas; medienos pjovimas (lentpjūvės); medžiagų apdorojimas nuo degumo; medžiagų kenksmingumo šalinimas; meno kūrinių rėminimas; metalizavimas; metalų grūdinimas; metalų liejimas; metalų mechaninis apdirbimas; mezgimo mašinų nuoma; miško ruoša; naftos perdirbimas; nikeliavimas; obliavimas; odinių pakinktų gaminimas; odos apdirbimas;

odos dažymas; odų dirbimas (žalių); ofseto spauda; optinių stiklų šlifavimas; oro dezodoravimas; oro gaivinimas; oro kondicionavimo aparatų nuoma; oro šildymo aparatų nuoma; oro valymas; pakartotinis atliekų panaudojimas (atliekų perdirbimas); plonalakštis valcavimas; popieriaus apdorojimas; popieriaus apretavimas; rafinavimas; raktų išpjovimas; rauginimas; sidabravimas; siuvimas pagal individualius užsakymus; siuvinėjimas; smėliasraučio apdirbimo paslaugos; spalvų skaidymo paslaugos; spausdinimas; stiklo pūtimas; suvirinimo paslaugos; šiukšlių ir atliekų perdirbimas; šiukšlių ir perdirbamų medžiagų rūšiavimas; šlifavimas; šveitimas; švitrinis poliravimas; tekstilės apdorojimas nuo degumo; tekstilės gaminių apretavimas; tekstilės gaminių dažymas; trafaretinė spauda; užsakytinis kailių dirbimas; užsakytinis medžiagų komplektavimas (kitiems); užšaldymo paslaugos; vaisių smulkinimas; vandens apdorojimas; vilnų karšimas; vulkanizavimas (medžiagų apdirbimas).

---

(111) **75308** (151) 2017-02-14 (180) 2026-06-23

(210) 2016 1469 (220) 2016-06-23

(732) UAB "PREZO", Lyros g. 9-56, 78286 Šiauliai, LT

(740) Tomas Jakubauskas, 62, Advokatų kontora Eversheds Saladžius, Jasinskio g. 16B, LT-01112 Vilnius, LT

(540)

PIATTI

(511) 30 actas; alaus actas; anyžių sėklos; arabiškos daržovių salotos su traiškytais kviečiais ir aliejumi (tabulė); arbata; arbata su ledais; arbatžolių gėrimai; aromatiniai preparatai (maistui); aštrūs marinuotų daržovių prieskoniai (su garstyčiomis); augaliniai preparatai, naudojami kaip kavos pakaitalai; avižiniai maisto produktai; avižiniai miltai; avižų dribsniai; avižų grūstmilčiai; baltymingieji javainių batonėliai; bandelės; bandelės su įdaru (baozi); bičių pienelis; bičių pikis (propolis); biskvitai; blynai; blynų vyniotiniai su sūrio ar daržovių įdaru (takos); bulviniai miltai; buritai; chalva; ciberžolė; cikorija (kavos pakaitalas); cinamonas (prieskonis); cukrus; desertiniai putėsiai (konditerija); dešrų rišamosios medžiagos; dribsniai (grūdų produktai); duona; duonos trupiniai; džiūvėsiai; garstyčios; garstyčių milteliai; gėlės ar lapai, naudojami kaip arbatos pakaitalai; gėrimų aromatinės medžiagos (išskyrus eterinius aliejus); glitimas (paruoštas maistui); glitimo priedai (kulinarijos reikmėms); gliukozė (kulinarijos reikmėms); grūdų produktai; gvazdikėliai (prieskoniai); imbieras (prieskonis); imbieriniai meduoliai; įdaryti virtiniai; įdaryti virtiniai (jiaozi); japoniškas makaronų patiekalas (ramen); japoniški pikantiški blynai (okonomiyaki); javainiai (dribsniai su priedais); javainių batonėliai; javiniai užkandžiai; jūros dumbliai (prieskoniai); jūros vanduo (maistui virti); kakava; kakavos gėrimai; kakavos gėrimai su pienu; kapariai (prieskoniai); karamelės (saldainiai); karis (prieskoniai); kava; kavos aromatinės medžiagos; kavos gėrimai; kavos gėrimai su pienu; kavos pakaitalai; kečupas (pomidorų padažas); kepimo milteliai; kepimo soda (sodos bikarbonatas kepimo reikmėms); kepiniai; kepinių aromatinės medžiagos (išskyrus eterinius aliejus); kepinių glajus (cukraus glajus); kepinių sausieji mišiniai; kepinių tešla; konditerijos gaminiai; konditerijos gaminiai (Kalėdų eglutėms puošti); konditerijos gaminiai su migdolais; konditerinė tešla; konservuotos prieskoninės žolės (prieskoniai); korėjietiškas ryžių patiekalas (gimbap); kramtomoji guma; krekeriai (užkandžių sausainiai); kukurūzai (malti); kukurūzai (skrudinti); kukurūzai (smulkinti); kukurūzai (spraginti); kukurūzų dribsniai; kukurūzų košė; kukurūzų kruopos; kukurūzų miltai; kukurūzų spragėsiai; kumpio aptepai; kuskusas (manų kruopos); kvapieji pipirai; kviečių gemalai (žmonių maistui); kvietiniai miltai; lakricos lazdelės (konditerija); lakštiniai (makaronai); ledai; ledas (šaldymui); ledinukai; ledų rišamosios medžiagos; lukštenti miežiai; lukštentos avižos; maistinės aromatinės medžiagos (išskyrus eterinius aliejus); maistinės kruopos; maistinis krakmolas; maisto konservavimo druska; maisto produktų esencijos (išskyrus eterines esencijas ir eterinius aliejus);

majonezas; makaronai; makaronų padažas; makaronų tešla; malti česnakai (prieskoniai); maltozė; manų kruopos; marcipanai; marinatai; medus; melasa (maistui); melasos sirupas; mėsa įdaryti koldūnai; mėsėčiai (koldūnai); mėsos minkštinimo medžiagos (naudojamos namų sąlygomis); mėsos padažai; mėtos (konditerijai); mielės; miežiniai miltai; migdoliniai sausainiai (konditerijos gaminiai); migdolų tešla; miltai; miltiniai konditerijos gaminiai; minkšta ryžių masė (kulinarijos reikmėms); mišiniai japoniškiems pikantiškiems blynams (okonomiyaki) gaminti; muskatų riešutai; natūralios saldinamosios medžiagos; natūralus ar dirbtinis ledas; nerauginta duona; neskrudinta kava; padažai (uždarai); palmių cukrus; paprikos (prieskoniai); paruošti lakštinių patiekalai; pastilės (konditerija); pestas (padažas); picos; pipirai; pyragai; pyragai su aštriu vaisių įdaru (quiches); pyragai su mėsos įdaru; pyragai su pašteto įdaru; pyragaičiai su įdaru (kepiniai); pyragėliai su daržovių įdaru (pavasariniai pyragėliai); pyragų tešla; plaktos grietinėlės tirštikliai; ploni makaronai (vermišeliai); pomidorų padažas; pralinė (trinti riešutai su cukrumi); prieskoniai; prieskoniai (aštrieji); prieskoniai (kvapieji); prieskoniai (padažai); pudingai; pupiniai miltai; raugai; riešutų miltai; ryžiai; ryžių kepiniai; ryžių pudingas; ryžių užkandžiai; rupūs kukurūziniai miltai; sago kruopos; saldainiai (ledinukai); saldainiai su minkštu įdaru; saldieji konditerijos gaminiai; saldymedžiai (konditerija); saldus pieniškas padažas su miltais; saldžios bandelės; saldžiosios kepinių puošmenos; salierų druska; salyklas (žmonių valgiui); salykliniai sausainiai; salyklo ekstraktas (maistui); salotų uždarai; sausainiai; sausieji mišiniai valgomiesiems ledams gaminti; sėmenys (žmonių maistui); smulkinti miežiai; sojiniai miltai; sojos pupelių pasta (prieskoniai); sojų padažas; spagečiai; sumuštiniai; sūrainiai (sumuštiniai); suši; šafranas (prieskonis); šaldytas jogurtas (konditeriniai ledai); šaltmėtiniai saldainiai; šerbetas (ledai); šokoladas ir šokoladiniai saldainiai; šokoladinės kepinių puošmenos; šokoladiniai putėsiai; šokolado gėrimai; šokolado gėrimai su pienu; šokoladu glaistyti riešutai; tapijoka; tapijokos miltai; tešla; tešlainiai; tešlos fermentai; tirštieji uždarai su vaisiais (prieskoniai); tirštikliai (valgių virimui); tortai; tortiljos; trauktinės (ne gydomosios); vafliai; vaisiniai ledai; vaisių drebučiai (konditerija); vaisių tyrės (padažai); valgomasis popierius; valgomasis ryžių popierius; valgomieji ledai; valgomoji druska; valgomųjų ledų rišamosios medžiagos; vanilės aromatinės medžiagos (kulinarijos reikmėms); vanilinas (vanilės pakaitalas); vermišeliai (makaronai); vyno akmuo (kalio tartratas) (kulinarijos reikmėms); žemės riešutų konditerijos gaminiai; žvaigždanyžiai.

43 apgyvendinimo biurų paslaugos (viešbučiai, pensionai); aprūpinimas maistu ir gėrimais; apšvietimo prietaisų nuoma; barų paslaugos; geriamojo vandens dalytuvų nuoma; gyvūnų pensionai; kavinių paslaugos; kavos barų paslaugos; kėdžių, stalų, staltiesių, stiklo dirbinių nuoma; kilnojamųjų statinių nuoma; laikino būsto parūpinimas; lopšelių paslaugos; maisto gaminimo (virimo, kepimo) aparatų nuoma; maisto produktų meninis pjaustinėjimas; motelių paslaugos; palapinių nuoma; pensionų paslaugos; pensionų rezervavimas; poilsio stovyklaviečių paslaugos; restoranų paslaugos; savitarnos restoranų paslaugos; senelių namų paslaugos; susitikimo patalpų nuoma; trumpa patalpų nuoma; trumpo poilsio stovyklų paslaugos (nuomojamos patalpos); turizmo bazių paslaugos; užkandinių paslaugos; valgyklų paslaugos; viešbučių paslaugos; viešbučių rezervavimas.

---

(111) **75309** (151) 2017-02-14 (180) 2026-06-23

(210) 2016 1470 (220) 2016-06-23

(732) UAB "PREZO", Lyros g. 9-56, 78286 Šiauliai, LT

(740) Tomas Jakubauskas, 62, Advokatų kontora Eversheds Saladžius, Jasinskio g. 16B, LT-01112 Vilnius, LT

(540)



(531) 27.5.1, 25.12.25

(511) 30 alaus actas; anyžių sėklos; arabiškos daržovių salotos su traiškytais kviečiais ir aliejumi (tabulė); arbata; arbata su ledais; arbatžolių gėrimai; aromatiniai preparatai (maistui); aštrūs marinuotų daržovių prieskoniai (su garstyčiomis); augaliniai preparatai, naudojami kaip kavos pakaitalai; avižiniai maisto produktai; avižiniai miltai; avižų dribsniai; avižų grūstmilčiai; baltymingieji javainių batonėliai; bandelės; bandelės su įdaru (baozi); bičių pienelis; bičių pikis (propolis); biskvitai; blynai; blynų vyniotiniai su sūrio ar daržovių įdaru (takos); bulviniai miltai; buritai; chalva; ciberžolė; cikorija (kavos pakaitalas); cinamonas (prieskonis); cukrus; desertiniai putėsiai (konditerija); dešrų rišamosios medžiagos; dribsniai (grūdų produktai); duona; duonos trupiniai; džiūvėsiai; garstyčios; garstyčių milteliai; gėlės ar lapai, naudojami kaip arbatos pakaitalai; gėrimų aromatinės medžiagos (išskyrus eterinius aliejus); glitimas (paruoštas maistui); glitimo priedai (kulinarijos reikmėms); gliukozė (kulinarijos reikmėms); grūdų produktai; gvazdikėliai (prieskoniai); imbieras (prieskonis); imbieriniai meduoliai; įdaryti virtiniai; įdaryti virtiniai (jiaozi); japoniškas makaronų patiekalas (ramen); japoniški pikantiški blynai (okonomiyaki); javainiai (dribsniai su priedais); javainių batonėliai; javiniai užkandžiai; jūros dumbliai (prieskoniai); jūros vanduo (maistui virti); kakava; kakavos gėrimai; kakavos gėrimai su pienu; kapariai (prieskoniai); karamelės (saldainiai); karis (prieskoniai); kava; kavos aromatinės medžiagos; kavos gėrimai; kavos gėrimai su pienu; kavos pakaitalai; kečupas (pomidorų padažas); kepimo milteliai; kepimo soda (sodos bikarbonatas kepimo reikmėms); kepiniai; kepinių aromatinės medžiagos (išskyrus eterinius aliejus); kepinių glajus (cukraus glajus); kepinių sausieji mišiniai; kepinių tešla; konditerijos gaminiai; konditerijos gaminiai (Kalėdų eglutėms puošti); konditerijos gaminiai su migdolais; konditerinė tešla; konservuotos prieskoninės žolės (prieskoniai); korėjietiškas ryžių patiekalas (gimbap); kramtomoji guma; krekeriai (užkandžių sausainiai); kukurūzai (malti); kukurūzai (skrudinti); kukurūzai (smulkinti); kukurūzai (spraginti); kukurūzų dribsniai; kukurūzų košė; kukurūzų kruopos; kukurūzų miltai; kukurūzų spragėsiai; kumpio aptepai; kuskusas (manų kruopos); kvapieji pipirai; kviečių gemalai (žmonių maistui); kvietiniai miltai; lakricos lazdelės (konditerija); lakštiniai (makaronai); ledai; ledas (šaldymui); ledinukai; ledų rišamosios medžiagos; lukštenti miežiai; lukštentos avižos; maistinės aromatinės medžiagos (išskyrus eterinius aliejus); maistinės kruopos; maistinis krakmolas; maisto konservavimo druska; maisto produktų esencijos (išskyrus eterines esencijas ir eterinius aliejus); majonezas; makaronai; makaronų padažas; makaronų tešla; malti česnakai (prieskoniai); maltozė; manų kruopos; marcipanai; marinatai; medus; melasa (maistui); melasos sirupas; mėsa įdaryti koldūnai; mėsėčiai (koldūnai); mėsos minkštinimo medžiagos (naudojamos namų sąlygomis); mėsos padažai; mėtos (konditerijai); mielės; miežiniai miltai; migdoliniai sausainiai (konditerijos gaminiai); migdolų tešla; miltai; miltiniai konditerijos gaminiai; minkšta ryžių masė (kulinarijos reikmėms); mišiniai japoniškiems pikantiškiems blynams (okonomiyaki) gaminti; muskatų riešutai; natūralios saldinamosios medžiagos; natūralus ar dirbtinis ledas; nerauginta duona; neskrudinta kava; padažai (uždarai); palmių cukrus; paprikos (prieskoniai); paruošti lakštinių patiekalai; pastilės (konditerija); pestas (padažas); picos; pipirai; pyragai; pyragai su

aštriu vaisių įdaru (quiches); pyragai su mėsos įdaru; pyragai su pašteto įdaru; pyragaičiai su įdaru (kepiniai); pyragėliai su daržovių įdaru (pavasariniai pyragėliai); pyragų tešla; plaktos grietinėlės tirštikliai; ploni makaronai (vermišeliai); pomidorų padažas; pralinė (trinti riešutai su cukrumi); prieskoniai; prieskoniai (aštrieji); prieskoniai (kvapieji); prieskoniai (padažai); pudingai; pupiniai miltai; raugai; riešutų miltai; ryžiai; ryžių kepiniai; ryžių pudingas; ryžių užkandžiai; rupūs kukurūziniai miltai; sago kruopos; saldainiai (ledinukai); saldainiai su minkštu įdaru; saldieji konditerijos gaminiai; saldymedžiai (konditerija); saldus pieniškas padažas su miltais; saldžios bandelės; saldžiosios kepinių puošmenos; salierų druska; salyklas (žmonių valgiui); salykliniai sausainiai; salyklo ekstraktas (maistui); salotų uždarai; sausainiai; sausieji mišiniai valgomiesiems ledams gaminti; sėmenys (žmonių maistui); smulkinti miežiai; sojiniai miltai; sojos pupelių pasta (prieskoniai); sojų padažas; spagečiai; sumuštiniai; sūrainiai (sumuštiniai); suši; šafranas (prieskonis); šaldytas jogurtas (konditeriniai ledai); šaltmėtiniai saldainiai; šerbetas (ledai); šokoladas ir šokoladiniai saldainiai; šokoladinės kepinių puošmenos; šokoladiniai putėsiai; šokolado gėrimai; šokolado gėrimai su pienu; šokoladu glaistyti riešutai; tapijoka; tapijokos miltai; tešla; tešlainiai; tešlos fermentai; tirštieji uždarai su vaisiais (prieskoniai); tirštikliai (valgių virimui); tortai; tortiljos; trauktinės (ne gydomosios); vafliai; vaisiniai ledai; vaisių drebučiai (konditerija); vaisių tyrės (padažai); valgomasis popierius; valgomasis ryžių popierius; valgomieji ledai; valgomoji druska; valgomųjų ledų rišamosios medžiagos; vanilės aromatinės medžiagos (kulinarijos reikmėms); vanilinas (vanilės pakaitalas); vermišeliai (makaronai); vyno akmuo (kalio tartratas) (kulinarijos reikmėms); žemės riešutų konditerijos gaminiai; žvaigždanyžiai.

43 apgyvendinimo biurų paslaugos (viešbučiai, pensionai); aprūpinimas maistu ir gėrimais; apšvietimo prietaisų nuoma; barų paslaugos; geriamojo vandens dalytuvų nuoma; gyvūnų pensionai; kavinių paslaugos; kavos barų paslaugos; kėdžių, stalų, staltiesių, stiklo dirbinių nuoma; kilnojamųjų statinių nuoma; laikino būsto parūpinimas; lopšelių paslaugos; maisto gaminimo (virimo, kepimo) aparatų nuoma; maisto produktų meninis pjaustinėjimas; motelių paslaugos; palapinių nuoma; pensionų paslaugos; pensionų rezervavimas; poilsio stovyklaviečių paslaugos; restoranų paslaugos; savitarnos restoranų paslaugos; senelių namų paslaugos; susitikimo patalpų nuoma; trumpa patalpų nuoma; trumpo poilsio stovyklų paslaugos (nuomojamos patalpos); turizmo bazių paslaugos; užkandinių paslaugos; valgyklų paslaugos; viešbučių paslaugos; viešbučių rezervavimas.

---

(111) **75310** (151) 2017-02-14 (180) 2026-06-23

(210) 2016 1473 (220) 2016-06-23

(732) MB ELEKTRONINĖ PARDUOTUVĖ, J. Franko g. 4-2, LT-08431 Vilnius, LT

(740) Reda Žabolienė, 7, Advokatų profesinė bendrija „Žabolienė ir partneriai METIDA“, Verslo centras VERTAS, Gynėjų g. 16, LT-01109 Vilnius, LT

(540)

INBEAUTY

(511) 35 mažmeninė ir didmeninė prekyba higienos ar kosmetikos preparatais ir reikmenimis bei jų rinkiniais, grožio priežiūros priemonėmis bei jų rinkiniais, tualeto reikmenimis, parfumerija, kvepalais, eteriniais aliejais, dantų milteliais ir pastomis, dantų šepetukais, manikiūro ir pedikiūro įrankių komplektais, galvos ir plaukų raiščiais, plaukų papuošalais, plaukų aksesuarais ir suktukais, kosmetikos krepšeliais (tuščiais).

---

(111) **75311** (151) 2017-02-14 (180) 2026-07-25
(210) 2016 1672 (220) 2016-07-25
(732) OBSHCHESTVO S OGRANICHENNOI OTVETSTVENNOSTJU "SU-14", Per. Nekrasova 10, of. 3, 220040 Minsk, BY
(740) Zita Grigienė, 36, Savanorių pr. 222A-46, LT-50196 Kaunas, LT
(540)



(531) 25.5.2, 27.5.1, 29.1.12
(591) tamsiai mėlyna.
(511) 35 algalapių parengimas; artistų verslo vadyba; biuro mašinų ir įrengimų nuoma; buhalterinė apskaita; dokumentų dauginimas; duomenų paieška kompiuterių rinkmenose (kitiems); ekonominis prognozavimas; fotokopijavimas; fotokopijavimo mašinų nuoma; gyvenimo aprašymų rašymas (kitiems); importo ir eksporto agentūrų paslaugos; informacijos rinkimas kompiuterinėse duomenų bazėse; informacijos sisteminimas kompiuterinėse duomenų bazėse; interneto prekyviečių teikimas prekių ir paslaugų pardavėjams bei pirkėjams; kainų palyginimo paslaugos; klientų lojalumo programų administravimas; komercijos ar pramonės vadybos pagalba; komercinė informacija ir patarimai vartotojams (konsultacijų teikimas); komercinės informacijos agentūrų paslaugos; komercinės ir verslo kontaktų informacijos teikimas; komercinio tarpininkavimo paslaugos; kompensavimo programų verslo valdyba (kitiems); kompiuterinių duomenų bazių duomenų atnaujinimas ir priežiūra; kompiuterizuotas rinkmenų (bylų) tvarkymas; laikraščių užsakymas (kitiems); laisvai samdomų paslaugų teikėjų verslo vadyba; madų šou rengimas pardavimo skatinimo reikmėms; maketavimo paslaugos reklamos tikslams; mažmeninė ir didmeninė prekyba farmacijos, veterinarijos ir higienos preparatais bei medicinos reikmenimis; modelių paslaugos (reklamos reikmėms ar pardavimui skatinti); mokesčių apskaičiavimas; mokesčių deklaracijų pildymas; mugių rengimas (komercijos ar reklamos reikmėms); naujienų apžvalgų paslaugos; nuomonių tyrimas; paieškos sistemos optimizavimas pardavimo skatinimo reikmėms; pardavimas aukcione; pardavimo stendų nuoma; parduotuvių vitrinų puošimas (tvarkymas); parodų rengimas (komercijos ar reklamos reikmėms); paslaugų nuoma (verslo pagalba); pavyzdžių platinimas; personalo komplektavimas; personalo vadybos konsultacijos; pranešimų užrašymas (įstaigų veikla); prekių pardavimo skatinimas (kitiems); prekių pateikimas žiniasklaidoje pardavimo reikmėms; prekių rodymas; prekių užsakymų administracinis tvarkymas; prekybos sandorių derybos ir susitarimai (tretiesiems asmenims); psichologinis testavimas personalo parinkimo reikmėms; radijo reklama; reklama; reklama "mokėk už paspaudimą"; reklama paštu; reklaminės medžiagos kūrimas; reklaminės medžiagos nuoma; reklaminės medžiagos tobulinimas; reklaminių filmų gamyba; reklaminių skelbimų platinimas; reklaminių tekstų rašymas; reklaminių tekstų skelbimas; reklamos agentūrų paslaugos; reklamos laiko nuoma žiniasklaidoje; reklamos pristatymas paštu; reklamos stendų (skelbimo lentų) nuoma; reklamos vietų nuoma; rėmėjų paieška; rinkodara; rinkos nagrinėjimas; rinkotyra; samdos agentūrų paslaugos; savikainos analizė; sąskaitų būklės apyskaitų sudarymas; sąskaitų-faktūrų išrašymas; scenarijų rašymas (reklamos reikmėms); sekretoriavimas; skelbimų klijavimas; skrydžių lojalumo programų administravimas; smulkių prekių pardavimo automatų nuoma; spausdinimas (mašinėle); statistinių duomenų rinkimas; statybų verslo projektų vadyba; stenografavimas; susitikimų planavimo paslaugos (įstaigų veikla); susitikimų priminimo paslaugos (įstaigų veikla); svetainės duomenų srauto optimizavimas; tekstų dorojimas; telefoniniai atsakymai (kai abonentas nepasiekiamas); telekomunikacinių paslaugų užsakymas (kitiems); telerinkodaros paslaugos; televizijos reklama; tiekimo paslaugos kitiems (prekių ir paslaugų pirkimas kitiems

verslams); trečiųjų asmenų prekių ir paslaugų licencijavimo komercinis administravimas; užsakomosios administracinio valdymo paslaugos įmonėms; verslo auditas; verslo efektyvumo (veiksmingumo) specialistų paslaugos; verslo informacija; verslo informacijos teikimas visuotinio kompiuterių tinklo svetainėse; verslo nagrinėjimas; verslo operacijų įvertinimas; verslo organizavimo konsultacijos; verslo patikrinimai; verslo perkėlimo paslaugos; verslo specialistų konsultacijos; verslo tyrimai; verslo vadyba (sportininkams); verslo vadybos ir organizavimo konsultacijos; verslo vadybos konsultacijos; verslo vadybos pagalba; verslo vadybos patarėjų paslaugos; viešas reklamavimas; viešasis elektroninis reklamavimas kompiuterių tinkle; viešbučių verslo vadyba; visuomenės informavimas; žiniatinklio indeksavimas komercijos ar reklamos reikmėms.

41 abonementinių bibliotekų paslaugos; akademijos (mokymas); aprūpinimas sporto reikmenimis; asmeninių trenerių paslaugos (kūno rengybos treniruotės); asmeninių ugdomųjų forumų rengimas ir vedimas; atrakcionų parkų paslaugos; bilietų agentūrų paslaugos (pramogos); cirko pasirodymai; dainų kūrimas; dekoracijų nuoma; diskotekų paslaugos; diskotekų vedėjų paslaugos; egzaminavimas; ekskursijų vedimas; elektroninė darbalaukinė leidyba; elektroninių knygų ir žurnalų tiesioginis publikavimas; elektroninių publikacijų tiesioginis pateikimas per kompiuterių tinklą (ne parsisiunčiamųjų); estrados artistų paslaugos; filmų kūrimas (išskyrus reklaminius); fizinis lavinimas; fotografavimas; fotoreportažų rengimas; garso aparatūros nuoma; garso įrašų montavimas; garso įrašų nuoma; gestų kalbos vertimas; gimnastikos mokymas; gyvūnų dresavimas; golfo paslaugos; grožio konkursų rengimas; informacija apie poilsio ir pramogų renginius; instruktavimas; internatinės mokyklos (švietimas); įrašų studijų paslaugos; kaligrafijos paslaugos; karaokės paslaugos; kasetinių vaizdo magnetofonų nuoma; kilnojamosios bibliotekos; kinematografijos aparatų nuoma; kino filmų demonstravimas; kino filmų nuoma; kino studijų paslaugos; klubų paslaugos (pramogos ar švietimas); knygų leidyba; kolokviumų rengimas ir vedimas; koncertų rengimas ir vedimas; konferencijų rengimas ir vedimas; kongresų rengimas ir vedimas; kultūros ar mokomųjų parodų rengimas; kūno rengybos treniruočių vedimas; lošimo namų (kazino) paslaugos; lošimų paslaugos; loterijų rengimas; madų šou rengimas (pramogų reikmėms); mikrofilmavimas; modelių parinkimas dailininkams; mokyklų paslaugos (švietimas); mokymas; mokymas (mažos grupės ar vieno asmens); muziejų aprūpinimas eksponavimo reikmenimis; muzikos komponavimo paslaugos; muzikos kūrimas; naktinių klubų paslaugos (pramogos); neakivaizdinis mokymas; orkestrų paslaugos; pobūvių rengimas; poilsio ir pramogų vietų paslaugos; poilsio stovyklų paslaugos (pramoginių); povandeninio plaukiojimo reikmenų nuoma; praktinis mokymas (parodomasis); pramoginių ar mokomųjų konkursų rengimas; pramoginių rodinių (šou) kūrimas; pramoginių rodinių (šou) rengimas; pramogų informacija; pramogų paslaugos; pramogų paviljonų paslaugos; profesijos pasirinkimo konsultacijos; profesinis mokymas ir rengimas; profesinis perkvalifikavimas; radijo ir televizijos imtuvų nuoma; radijo ir televizijos programų rengimas; radijo pramoginės laidos; religinis švietimas; reporterių paslaugos; scenarijų rašymas; scenarijų rašymas (ne reklamos reikmėms); seminarų rengimas ir vedimas; simpoziumų rengimas ir vedimas; sporto aikščių nuoma; sporto įrenginių nuoma (išskyrus transporto priemones); sporto stovyklų paslaugos; sporto varžybų tvarkaraščių sudarymas; sporto varžybų rengimas; stadionų įrenginių nuoma; subtitravimas; sveikatos klubų paslaugos (sveikatinimas ir kūno rengybos treniruotės); šokių vakarų rengimas; švietimo informacija; švietimo paslaugos; teatro ar televizijos studijų apšvietimo priemonių nuoma; teatro dekoracijų nuoma; teatro spektakliai; tekstų maketavimo paslaugos (ne reklaminių tekstų); tekstų rašymas; tekstų skelbimas (išskyrus reklaminius); televizijos pramoginės laidos; teniso kortų nuoma; tiesioginis muzikos pateikimas per kompiuterių tinklą (ne parsisiunčiamosios); tiesioginis vaizdo įrašų pateikimas per kompiuterių tinklą (ne parsisiunčiamųjų); tiesioginių laidų rengimas; ugdomasis vadovavimas (mokymas); vaikų darželiai; vaizdajuosčių (videokasečių) nuoma; vaizdajuosčių įrašymas; vaizdajuosčių redagavimas; vaizdo filmų demonstravimas; varjetė spektaklių pasirodymai; vertėjų žodžiu paslaugos; vertimai; videokamerų nuoma; vietų

užsakymas spektakliams; zoologijos sodų paslaugos; žaidimų įrangos nuoma; žaidimų paslaugos, teikiamos tiesiogiai per kompiuterių tinklą; žaislų nuoma.

---

(111) **75312** (151) 2017-02-14 (180) 2026-07-26
(210) 2016 1686 (220) 2016-07-26
(732) GIEDRĖ GABRIELĖ BURBIENĖ, Laisvės pr. 77, LT-06122 Vilnius, LT
(540)



(531) 26.1.20, 27.5.5
(511) 45 advokatų paslaugos; alternatyvaus ginčų sprendimo paslaugos; atstovavimo bylose (bylinėjimosi) paslaugos; intelektinės nuosavybės konsultacijos; intelektinės nuosavybės licencijavimas; intelektinės nuosavybės teisių priežiūra (teisinių konsultacijų reikmėms); prarastos nuosavybės grąžinimas; tarpininkavimas; teisinės konsultacijos ir patarimai; teisinė informacija; teisiniai tyrimai; teisinių dokumentų rengimas.

---

(111) **75313** (151) 2017-02-14 (180) 2026-07-26
(210) 2016 1687 (220) 2016-07-26
(732) GIEDRĖ GABRIELĖ BURBIENĖ, Laisvės pr. 77, LT-06122 Vilnius, LT
(540)

GGB LAW
verslo sandorių advokatai

(531) 27.5.9
(511) 45 advokatų paslaugos; alternatyvaus ginčų sprendimo paslaugos; atstovavimo bylose (bylinėjimosi) paslaugos; intelektinės nuosavybės konsultacijos; intelektinės nuosavybės licencijavimas; intelektinės nuosavybės teisių priežiūra (teisinių konsultacijų reikmėms); prarastos nuosavybės grąžinimas; tarpininkavimas; teisinės konsultacijos ir patarimai; teisinė informacija; teisiniai tyrimai; teisinių dokumentų rengimas.

---

(111) **75314** (151) 2017-02-14 (180) 2026-07-26
(210) 2016 1688 (220) 2016-07-26
(732) GIEDRĖ GABRIELĖ BURBIENĖ, Laisvės pr. 77, LT-06122 Vilnius, LT

(540)

GGB LAW

business attorneys

(531) 27.5.9

(511) 45 advokatų paslaugos; alternatyvaus ginčų sprendimo paslaugos; atstovavimo bylose (bylinėjimosi) paslaugos; intelektinės nuosavybės konsultacijos; intelektinės nuosavybės licencijavimas; intelektinės nuosavybės teisių priežiūra (teisinių konsultacijų reikmėms); prarastos nuosavybės grąžinimas; tarpininkavimas; teisinės konsultacijos ir patarimai; teisinė informacija; teisiniai tyrimai; teisinių dokumentų rengimas.

---

(111) **75315** (151) 2017-02-14 (180) 2026-08-22

(210) 2016 1884 (220) 2016-08-22

(732) UAB "JONIŠKIO GRŪDAI", Žemaitės g. 1, 84147 Joniškis, LT

(740) Telesforas Urbaitis, 46, Advokatas Telesforas Urbaitis, Gedimino pr. 28/2-801, LT-01104 Vilnius, LT

(540)



(531) 3.1.6, 3.1.8, 26.5.22, 27.5.24

(526) Premium Quality Pet Food

(511) 31 alavijai (augalai); aliejaus išspaudos; apyniai; apynių spurgai; augalai; augalų sėklos; austrės (gyvos); avižos; cezalpinijos (pašarams); cukranendrės; cukranendrių išspaudos (neapdorotos); daigintos sėklos (botanikos reikmėms); dėsliųjų paukščių preparatai; dilgėlės; dygliuotieji omarai (gyvi); dumbliai (maistui arba pašarui); džiovinti augalai (puošybai); džiovintos gėlės (puošybai); ėdesiai; galvijinė druska; galvijų pašarai; gėlių svogūnėliai; gyvi gyvuliai; gyvi naminiai paukščiai; gyvulių kraikas; gyvulių kramtalai; gyvulių penėjimo preparatai; grybiena (dauginimui); grūdai (javai); grūdų atliekos (pašarams); holoturijos (gyvos); javų apdorojimo atliekos (pašarui); jūros dumbliai (maistui arba pašarui); kadagių uogos; Kalėdų eglutės; kambarinių gyvūnėlių ėdesiai; kambarinių gyvūnų gėrimai; kambarinių gyvūnų kvapusis smėlis (kraikas); kambarinių gyvūnų smėliuotas popierius (kraikas); kiaukutiniai vėžiagyviai (gyvi); kokosų riešutai; kokosų riešutų kevalai; kolamedžių riešutai; kopra; kraikinės durpės; krūmai; kruopos (lesalui); kukurūzai; kukurūzų išspaudos (galvijams); kviečiai; kviečių gemalai (pašarui); lašišos (gyvos); lesalas; mediena su žieve; medienos drožlės (masei gaminti); medžiai; medžių kamienai; miežiai; migdolai (vaisiai); naminių gyvulių penėjimo preparatai; natūrali velėna;

natūralios gėlės; natūralių gėlių vainikai; neapdirbtos kamščiamedžių žievės; neapdoroti javų grūdai; neapdoroti ryžiai; neapdoroti valgomieji sėmenys; neapdorotos kakavos pupelės; neapdorotos saldžiavaisių pupmedžių pupos; neapdorotos valgomosios sezamų sėklos; nepjautinė mediena; omarai (gyvi); palmės (medžiai); palmių lapai; pašarai; pašarai (gyvuliams penėti); pašarinės išspaudos; pašarinės kalkės; pašarinės mielės; pašariniai grūdai; pašariniai miltai; perekliai kiaušiniai (apvaisinti); pipirai (augalai); puskrūmiai; pušų kankorėžiai; rapsų išspaudos (galvijams); riešutai (vaisiai); ryžių miltai (pašarui); rožių krūmai; rugiai; salyklas (gėrimams gaminti); sardinės (gyvos); sėlenos; sėlenų gėralas (gyvuliams); sėmenys (pašarui); sėmenų miltai (pašarui); sėmenų miltai (pašaras); sepijų kaulai (lesalui); silkės (gyvos); skysti mišiniai (penimieji ėdalai); sodinimo sėklos; sodinukai; spirito varyklų distiliavimo atliekos; stiprinamieji pašarai; svogūnėliai; šakniavaisiai (maistui); šiaudai (pašaras); šiaudų kraikas; šiaudų mulčias; šienas; šilkaverpiai; šilkaverpių kiaušinėliai; šunų paplotėliai; švieži agurkai; švieži aguročiai; švieži apelsinai; švieži artišokai; švieži burokai; švieži citrusiniai vaisiai; švieži česnakai; švieži grybai; švieži kaštainiai; švieži lazdynų riešutai; švieži lęšiukai; švieži moliūgai; švieži porai; švieži rabarbarai; švieži svogūnai; švieži špinatai; švieži trumai (triufeliai); švieži vaisiai; švieži žemės riešutai; švieži žirneliai; šviežios alyvuogės; šviežios bulvės; šviežios cikorijos; šviežios citrinos; šviežios daržovės; šviežios prieskoninės žolės; šviežios pupos; šviežios salotos; šviežios uogos; šviežios vynuogės; šviežių vaisių kompozicijos; trūkažolių šaknys; tunai (gyvi); vaisių atliekos (išspaudos); vaisių išspaudos; valgomieji moliuskai (gyvi); veisliniai gyvuliai; vėžiagyviai (gyvi); vėžiai (gyvi); vynuogienojų atramos; žalios žievės; žemės riešutų išspaudos (pašarui); žemės riešutų miltai (pašarui); žiedadulkės (žaliava); žlaugtai; žlaugtai (pašarams); žuvavimo masalas (gyvas); žuvys (gyvos); žuvų ikrai; žuvų miltai (pašarui); žvėrynų gyvūnai.

---

(111) **75316** (151) 2017-02-14 (180) 2026-10-20
(210) 2016 2328 (220) 2016-10-20
(732) MB "REVOLIUCIJŲ LABORATORIJA", Maumedžių g. 13-8, LT-08307 Vilnius, LT
(540)



(531) 3.7.17, 27.5.10
(511) 14 laikrodžiai ir laikmačiai.

---

(111) **75317** (151) 2017-02-14 (180) 2026-11-04
(210) 2016 2427 (220) 2016-11-04
(732) AKCINĖ BENDROVĖ "VILNIAUS DEGTINĖ", Panerių g.47, LT-03160 Vilnius, LT
(740) Marija Lenkutienė, 6 , Patentinių paslaugų centras, UAB, Jono Basanavičiaus g. 11, LT-03108 Vilnius, LT

(540)



(531) 2.1.8, 25.1.15, 27.1.12, 29.1.15
(591) mėlyna, juoda, pilka, šviesiai ruda, raudona, balta.
(511) 33 svaigieji gėrimai (išskyrus alų).

---

(111) **75318** (151) 2017-02-14 (180) 2026-02-17
(210) 2016 0394 (220) 2016-02-17
(732) EIMANTAS NAVIKAUSKAS, J.Barkausko g. 2, LT-46481 Kaunas, LT
(540)

SveikasMaistas.lt

(531) 5.3.13, 26.1.5, 29.1.12
(591) šviesiai žalia, tamsiai žalia.
(511) 35 algalapių parengimas; artistų verslo vadyba; biuro mašinų ir įrengimų nuoma; buhalterinė apskaita; dokumentų dauginimas; duomenų paieška kompiuterių rinkmenose (kitiems); ekonominis prognozavimas; fotokopijavimas; fotokopijavimo mašinų nuoma; gyvenimo aprašymų rašymas (kitiems); importo ir eksporto agentūrų paslaugos; informacijos rinkimas kompiuterinėse duomenų bazėse; informacijos sisteminimas kompiuterinėse duomenų bazėse; interneto prekyviečių teikimas prekių ir paslaugų pardavėjams bei pirkėjams; kainų palyginimo paslaugos; klientų lojalumo programų administravimas; komercijos ar pramonės vadybos pagalba; komercinė informacija ir patarimai vartotojams (konsultacijų teikimas); komercinės informacijos agentūrų paslaugos; komercinės ir verslo kontaktų informacijos teikimas; komercinio tarpininkavimo paslaugos; kompensavimo programų verslo valdyba (kitiems); kompiuterinių duomenų bazių duomenų atnaujinimas ir priežiūra; kompiuterizuotas rinkmenų (bylų) tvarkymas; laikraščių užsakymas (kitiems); laisvai samdomų paslaugų teikėjų verslo vadyba; madų šou rengimas pardavimo skatinimo reikmėms; maketavimo paslaugos reklamos tikslams; mažmeninė ir didmeninė prekyba farmacijos, veterinarijos ir higienos preparatais bei medicinos reikmenimis; modelių paslaugos (reklamos reikmėms ar pardavimui skatinti); mokesčių apskaičiavimas; mokesčių deklaracijų pildymas; mugių rengimas (komercijos ar reklamos reikmėms); naujienų apžvalgų paslaugos; nuomonių tyrimas; paieškos sistemos optimizavimas pardavimo skatinimo reikmėms; pardavimas aukcione; pardavimo stendų nuoma; parduotuvių vitrinų puošimas (tvarkymas); parodų rengimas (komercijos ar reklamos reikmėms); paslaugų nuoma (verslo pagalba); pavyzdžių platinimas; personalo komplektavimas; personalo vadybos konsultacijos; pranešimų užrašymas (įstaigų veikla); prekių pardavimo skatinimas (kitiems); prekių pateikimas

žiniasklaidoje pardavimo reikmėms; prekių rodymas; prekių užsakymų administracinis tvarkymas; prekybos sandorių derybos ir susitarimai (tretiesiems asmenims); psichologinis testavimas personalo parinkimo reikmėms; radijo reklama; reklama; reklama "mokėk už paspaudimą"; reklama paštu; reklaminės medžiagos kūrimas; reklaminės medžiagos nuoma; reklaminės medžiagos tobulinimas; reklaminių filmų gamyba; reklaminių skelbimų platinimas; reklaminių tekstų rašymas; reklaminių tekstų skelbimas; reklamos agentūrų paslaugos; reklamos laiko nuoma žiniasklaidoje; reklamos pristatymas paštu; reklamos stendų (skelbimo lentų) nuoma; reklamos vietų nuoma; rėmėjų paieška; rinkodara; rinkos nagrinėjimas; rinkotyra; samdos agentūrų paslaugos; savikainos analizė; sąskaitų būklės apyskaitų sudarymas; sąskaitų-faktūrų išrašymas; scenarijų rašymas (reklamos reikmėms); sekretoriavimas; skelbimų klijavimas; skrydžių lojalumo programų administravimas; smulkių prekių pardavimo automatų nuoma; spausdinimas (mašinėle); statistinių duomenų rinkimas; statybų verslo projektų vadyba; stenografavimas; susitikimų planavimo paslaugos (įstaigų veikla); susitikimų priminimo paslaugos (įstaigų veikla); svetainės duomenų srauto optimizavimas; tekstų dorojimas; telefoniniai atsakymai (kai abonentas nepasiekiamas); telekomunikacinių paslaugų užsakymas (kitiems); telerinkodaros paslaugos; televizijos reklama; tiekimo paslaugos kitiems (prekių ir paslaugų pirkimas kitiems verslams); trečiųjų asmenų prekių ir paslaugų licencijavimo komercinis administravimas; užsakomosios administracinio valdymo paslaugos įmonėms; verslo auditas; verslo efektyvumo (veiksmingumo) specialistų paslaugos; verslo informacija; verslo informacijos teikimas visuotinio kompiuterių tinklo svetainėse; verslo nagrinėjimas; verslo operacijų įvertinimas; verslo organizavimo konsultacijos; verslo patikrinimai; verslo perkėlimo paslaugos; verslo specialistų konsultacijos; verslo tyrimai; verslo vadyba (sportininkams); verslo vadybos ir organizavimo konsultacijos; verslo vadybos konsultacijos; verslo vadybos pagalba; verslo vadybos patarėjų paslaugos; viešas reklamavimas; viešasis elektroninis reklamavimas kompiuterių tinkle; viešbučių verslo vadyba; visuomenės informavimas; žiniatinklio indeksavimas komercijos ar reklamos reikmėms.

41 abonementinių bibliotekų paslaugos; akademijos (mokymas); aprūpinimas sporto reikmenimis; asmeninių trenerių paslaugos (kūno rengybos treniruotės); asmeninių ugdomųjų forumų rengimas ir vedimas; atrakcionų parkų paslaugos; bilietų agentūrų paslaugos (pramogos); cirko pasirodymai; dainų kūrimas; dekoracijų nuoma; diskotekų paslaugos; diskotekų vedėjų paslaugos; egzaminavimas; ekskursijų vedimas; elektroninė darbalaukinė leidyba; elektroninių knygų ir žurnalų tiesioginis publikavimas; elektroninių publikacijų tiesioginis pateikimas per kompiuterių tinklą (ne parsisiunčiamųjų); estrados artistų paslaugos; filmų kūrimas (išskyrus reklaminius); fizinis lavinimas; fotografavimas; fotoreportažų rengimas; garso aparatūros nuoma; garso įrašų montavimas; garso įrašų nuoma; gestų kalbos vertimas; gimnastikos mokymas; gyvūnų dresavimas; golfo paslaugos; grožio konkursų rengimas; informacija apie poilsio ir pramogų renginius; instruktavimas; internatinės mokyklos (švietimas); įrašų studijų paslaugos; kaligrafijos paslaugos; karaokės paslaugos; kasetinių vaizdo magnetofonų nuoma; kilnojamosios bibliotekos; kinematografijos aparatų nuoma; kino filmų demonstravimas; kino filmų nuoma; kino studijų paslaugos; klubų paslaugos (pramogos ar švietimas); knygų leidyba; kolokviumų rengimas ir vedimas; koncertų rengimas ir vedimas; konferencijų rengimas ir vedimas; kongresų rengimas ir vedimas; kultūros ar mokomųjų parodų rengimas; kūno rengybos treniruočių vedimas; lošimo namų (kazino) paslaugos; lošimų paslaugos; loterijų rengimas; madų šou rengimas (pramogų reikmėms); mikrofilmavimas; modelių parinkimas dailininkams; mokyklų paslaugos (švietimas); mokymas; mokymas (mažos grupės ar vieno asmens); muziejų aprūpinimas eksponavimo reikmenimis; muzikos komponavimo paslaugos; muzikos kūrimas; naktinių klubų paslaugos (pramogos); neakivaizdinis mokymas; orkestrų paslaugos; pobūvių rengimas; poilsio ir pramogų vietų paslaugos; poilsio stovyklų paslaugos (pramoginių); povandeninio plaukiojimo reikmenų nuoma; praktinis mokymas (parodomasis); pramoginių ar mokomųjų konkursų rengimas; pramoginių rodinių (šou) kūrimas; pramoginių rodinių (šou) rengimas; pramogų informacija;

pramogų paslaugos; pramogų paviljonų paslaugos; profesijos pasirinkimo konsultacijos; profesinis mokymas ir rengimas; profesinis perkvalifikavimas; radijo ir televizijos imtuvų nuoma; radijo ir televizijos programų rengimas; radijo pramoginės laidos; religinis švietimas; reporterių paslaugos; scenarijų rašymas; scenarijų rašymas (ne reklamos reikmėms); seminarų rengimas ir vedimas; simpoziumų rengimas ir vedimas; sporto aikščių nuoma; sporto įrenginių nuoma (išskyrus transporto priemones); sporto stovyklų paslaugos; sporto varžybų tvarkaraščių sudarymas; sporto varžybų rengimas; stadionų įrenginių nuoma; subtitravimas; sveikatos klubų paslaugos (sveikatinimas ir kūno rengybos treniruotės); šokių vakarų rengimas; švietimo informacija; švietimo paslaugos; teatro ar televizijos studijų apšvietimo priemonių nuoma; teatro dekoracijų nuoma; teatro spektakliai; tekstų maketavimo paslaugos (ne reklaminių tekstų); tekstų rašymas; tekstų skelbimas (išskyrus reklaminius); televizijos pramoginės laidos; teniso kortų nuoma; tiesioginis muzikos pateikimas per kompiuterių tinklą (ne parsisiunčiamosios); tiesioginis vaizdo įrašų pateikimas per kompiuterių tinklą (ne parsisiunčiamųjų); tiesioginių laidų rengimas; ugdomasis vadovavimas (mokymas); vaikų darželiai; vaizdajuosčių (videokasečių) nuoma; vaizdajuosčių įrašymas; vaizdajuosčių redagavimas; vaizdo filmų demonstravimas; varjetė spektaklių pasirodymai; vertėjų žodžiu paslaugos; vertimai; videokamerų nuoma; vietų užsakymas spektakliams; zoologijos sodų paslaugos; žaidimų įrangos nuoma; žaidimų paslaugos, teikiamos tiesiogiai per kompiuterių tinklą; žaislų nuoma.

---

(111) **75319** (151) 2017-02-14 (180) 2026-03-14

(210) 2016 0607 (220) 2016-03-14

(732) Lietuvos pensininkų sąjunga "Bočiai", A. Goštauto g. 5/2, LT-01106 Vilnius, LT

(740) Aušra Pakėnienė, 50, AAA Law, J. Jasinskio g. 16 A, LT-03163 Vilnius, LT

(540)



(531) 5.1.16, 7.1.24, 25.1.9, 29.1.14

(591) žalia, raudona, geltona, rusva, juoda, balta.

(523) LIETUVOS

(511) 41 švietimas; mokymas; pramogos; sportinė ir kultūrinė veikla; abonementinių bibliotekų paslaugos; klubų paslaugos (pramogos ar švietimas); konferencijų, seminarų, kolokviumų, simpoziumų rengimas ir vedimas; kultūros ar mokomųjų parodų rengimas; pramogų ar mokomųjų konkursų rengimas; neakivaizdinis mokymas; pasilinksminimai; laisvalaikio renginių (pramoginių, švietimo, sporto) rengimas; loterijų rengimas; pobūvių rengimas; pramoginių rodinių (šou) rengimas; sporto renginių ir varžybų rengimas; šokių vakarų rengimas; poilsio stovyklų (pramoginių) ir sporto stovyklų paslaugos; sveikatos klubų paslaugos (sveikatinimas ir kūno rengybos treniruotės); pagyvenusių žmonių laisvalaikio leidimo klubų paslaugos.

---

(111) **75320** (151) 2017-02-14 (180) 2026-04-27
(210) 2016 1021 (220) 2016-04-27
(732) UAB "NAGAVITA", Savanorių 79, LT44208 Kaunas, LT
(540)

(531) 27.1.1, 27.5.22, 29.1.6
(511) 3 parfumerija, eteriniai aliejai, kosmetika, plaukų losjonai.
41 švietimas; mokymas.

---

(111) **75321** (151) 2017-02-14 (180) 2026-05-11
(210) 2016 1145 (220) 2016-05-11
(732) ANNA IONUTENE, Vilkpėdės g. 9-9, 03157 Vilnius, LT
(540)



(531) 17.2.2, 25.1.9, 27.5.1
(511) 14 agatai; amuletai (juvelyriniai dirbiniai); ankeriai (laikrodžių detalės); apyrankės (juvelyriniai dirbiniai); atominiai laikrodžiai; auksas (neapdirbtas arba kalstytas); auksasiūliai (juvelyriniai dirbiniai); auskarai; batų puošmenos (brangiųjų metalų); biustai (brangiųjų metalų); brangakmeniai; brangieji metalai (neapdirbti ar iš dalies apdirbti); brangiųjų metalų raktų žiedai; chronografai; chronometrai; chronometriniai prietaisai; chronoskopai; ciferblatai (laikrodžių); deimantai; dekoratyvinės sagės; dėžutės (brangiųjų metalų); dramblio kaulo juvelyriniai dirbiniai; figūrėlės (statulėlės) (brangiųjų metalų); gagatas (neapdorotas ar iš dalies apdorotas); gagato papuošalai; gintaro juvelyriniai dirbiniai; grandinėlės (juvelyriniai dirbiniai); iridis; juvelyriniai dirbiniai; juvelyriniai niekučiai; juvelyrinių dirbinių dėžutės; juvelyrinių dirbinių dovanų dėžutės; juvelyrinių dirbinių jungiamosios detalės; juvelyrinių dirbinių ritininiai dėklai; juvelyrinių dirbinių užsegimai; kabošonai (juvelyriniams dirbiniams gaminti); kaklaraiščių segtukai; kaklaraiščių smeigtukai; karoliai (juvelyriniai dirbiniai); karoliai (presuoto gintaro); karoliukai (papuošalų

gamybai); karuliai (juvelyriniai dirbiniai); kluazonė juvelyriniai dirbiniai; kontroliniai laikrodžiai; laikrodiniai mechanizmai; laikrodžiai (elektriniai); laikrodžiai (kišeniniai, rankiniai); laikrodžiai (sieniniai, staliniai, bokšto); laikrodžių apyrankės; laikrodžių būgnai; laikrodžių dėžutės (laikrodžių dalys); laikrodžių dovanų dėžutės; laikrodžių futliarai; laikrodžių grandinėlės; laikrodžių mechanizmai; laikrodžių rodyklės; laikrodžių spyruoklės; laikrodžių stiklai; liejiniai (brangiųjų metalų); lydiniai (taurių jų metalų); medaliai; medalionai (juvelyriniai dirbiniai); meno dirbiniai (brangiųjų metalų); monetos; olivinas (brangakmenis); osmis; paladis; papuošalai (juvelyriniai dirbiniai); peridotas; perlų juvelyriniai dirbiniai; platina; pusbrangiai akmenys; raktų žiedai (su pakabučiais); rankiniai laikrodžiai; rankinių laikrodžių dirželiai; rankinių laikrodžių rodyklės; rankogalių sąsagos; rodis; rutenis; sagės (juvelyriniai dirbiniai); saulės laikrodžiai; sidabras (neapdirbtas arba kalstytas); sidabro siūlai (juvelyriniai dirbiniai); sidabro verpalai; siūlai (brangiųjų metalų) (juvelyriniai dirbiniai); skiriamieji ženklai (brangiųjų metalų); skrybėlių papuošalai (brangiųjų metalų); smeigtukai (juvelyriniai dirbiniai); stabdomieji laikmačiai; statulos (brangiųjų metalų); strazai (dirbtiniai brangakmeniai); strazai (drabužių puošmenos iš dirbtinių brangakmenių); špineliai (brangakmeniai); švytuoklės (laikrodžių); variniai žetonai; vielos (brangiųjų metalų) (juvelyriniai dirbiniai); žadintuvai; žiedai (juvelyriniai dirbiniai).

---

(111) **75322** (151) 2017-02-14 (180) 2026-05-18

(210) 2016 1193 (220) 2016-05-18

(732) JŪRATĖ JOHNSEN, Labdarių g. 4-7, 01120 Vilnius, LT

(540)



(531) 25.1.9, 26.4.22, 26.11.7, 27.1.1

(591) aukso.

(511) 25 albos; antbačiai (trumpos blauzdinės); apatiniai baltiniai; apatiniai marškiniai; apatinukai; apavas; apsiaustai; arnotai; ašuočių pluošto avalynė; aulinukai; ausinės (drabužiai); avalynė; avalynės padai; avalynės priekinės dalys; avalynės priešslydžio įtaisai; avalynės rantai; avalynės užkulniai; avalynės viršutinės dalys; batai; batų vidpadžiai; batviršiai; bažnytiniai drabužiai; berankoviai sportiniai marškinėliai; beretės; blauzdinės (getrai); blauzdinių raiščiai; boa (moteriški šalikai); bridžiai (kelnės); chalatai; cilindrai (skrybėlės); darbinės palaidinės; darbiniai drabužiai; didelės spalvotos skarelės (kaklaskarės); diržai (juostos); diržinės piniginės (apranga); drabužiai, apranga; drabužių apykaklės; drabužių diržai; drabužių kišenės; dušo kepurės; dviratininkų drabužiai; džemperiai (puloveriai); futbolo batai; futbolo batų kapliukai; gabardino drabužiai; galvos apdangalai; gatavi drabužiai; gatavi pamušalai (drabužių dalys); gimnastikos apranga; gimnastikos avalynė; glaudės; glaudinės (kelnės); glaudinės (šiltos kojinės); gobtuvai (drabužiai); juostos; jūreivių palaidinės (jūrinikės); kailinės mantijos; kailinės pelerinos; kailiniai (drabužiai); kaklaraiščiai; kaklaraiščiai plačiais galais; kaklaskarės (šalikai); kaliošai; kaspinai (plaukams) (drabužiai); keliaraiščiai; kelnaitės; kelnės; kelnių diržai; kepurės; kepurių snapeliai; kišeninės

nosinaitės (drabužiai); klumpės; kojinės; kojinės (prakaitinės); kojinių laikikliai; kojinių užkulniai; kojų įmovos (išskyrus šildomas elektra); kombinezonai (drabužiai); korsetai; korsetai (apatiniai); kostiumai; kraiteliai (kūdikių drabužiai); kulnai; kumštinės pirštinės; liemenėlės; liemenės; liemenės (drabužiai); livrėjos; marškinėliai; marškiniai; marškinių antkrūtiniai; marškinių perpetės; maskarado kostiumai; maudymosi kelnaitės; maudymosi kepuraitės; maudymosi kostiumai; maudymosi sandalai; maudymosi šlepetės; megzti drabužiai; megztiniai; metaliniai avalynės apvadai; mitros (kepurės); moteriškos kelnaitės; movos (drabužiai); naktiniai akių raiščiai; naktiniai drabužiai; neperšlampamieji drabužiai; nėrinių skaros; nuimamosios apykaklės; odiniai drabužiai; odos pakaitalų drabužiai; palaidinės; paltai; paplūdimio avalynė; paplūdimio kostiumai; pasijoniai; pažastiniai; pėdkelnės; pelerinos; petnešos; pirštinės (drabužiai); pižamos; pončai; popierinės kepurės (apranga); popieriniai drabužiai; prakaitą sugeriančios puskojinės; prakaitiniai apatiniai drabužiai; priekakčiai (galvos apdangalai); prijuostės (drabužiai); puloveriai; pusbačiai; puskojinės; puskojinių laikikliai; rankogaliai; rankogaliai (drabužiai); sandalai; sarafanai; sariai (Indijos moterų rūbai); sarongai; seilinukai (ne popieriniai); sijonai; sijonkelnės; skaros; skrybėlės; skrybėlių karkasai; slidinėjimo pirštinės; slidžių batai; sportinė avalynė; sportiniai batai; sportiniai trikotažo gaminiai; striukės su gobtuvu; suknelės; suvarstomieji batai; šalikai; šalikai (šerpės); šiltos kojinės; šydai (drabužiai); šlikės; šliurės; švarkai, striukės; togos; trikotažo gaminiai; trumparankoviai marškinėliai; turbanai; uniformos; vaikų kelnaitės (apatiniai drabužiai); vairuotojų drabužiai; vandens slidžių sporto kombinezonai; veltiniai (velti batai); vienuolių galvos apdangalai; vilnoniai megztiniai; viršutiniai drabužiai; vyriškos apatinės kelnaitės; vonios chalatai; žūklės liemenės.

---

(111) **75323** (151) 2017-02-14 (180) 2026-05-26

(210) 2016 1254 (220) 2016-05-26

(732) UAB "LAPIS", Dūkštų g. 5-130,, LT-07176 Vilnius, LT

(540)

TORNADO force

(511) 7 3D spausdintuvai; abrazyvinių įrankių lyginimo staklės; acetileno valymo prietaisai; adymo mašinos; aerokondensatoriai; akėčios; akmens anglies smulkinimo mašinos; akmens apdirbimo mašinos; akvariumų aeraciniai siurbliai; alaus darymo mašinos; alaus siurbliai; alaus slėginio tiekimo prietaisai; alkūniniai velenai; amortizatorių stūmokliai (mašinų dalys); antspaudavimo mašinos; apdailos mašinos; apipynimo mašinos; apipjaustymo mašinos; apsauginiai gaubtai (mašinų dalys); apsaugos (mašinų dalys); arpai; atliekų presavimo mašinos; atliekų smulkinimo įrenginiai; atliekų smulkintuvai; atliekų smulkintuvai (mašinos); atraminiai antgaliai (batams) (mašinų dalys); audimo staklės; audimo staklių krumpliaračiai; audimo staklių ritės; audimo staklių velenai; audinių dažymo mašinos; augalų stiebų atskyrimo mašinos; aušinimo ir oro valymo filtrai (varikliams); automatiniai jūrinių valčių inkarai; automatiniai manipuliatoriai; automatiniai skirstytuvai; automobiliniai keltuvai; avariniai energijos generatoriai; baltinimo mašinos; batų kurpaliai (mašinų dalys); bėgių klojimo mašinos; betono maišytuvai (mašinos); bitumo gaminimo mašinos; brukamosios (mašinos); būgnai (mašinų dalys); buitinės malimo mašinėlės (išskyrus rankines); buitiniai elektriniai vaisių presai; buldozeriai; butelių pildymo mašinos; butelių plovimo mašinos; butelių sandarinimo mašinos; butelių užkimšimo kamščiais mašinos; butelių užkimšimo mašinos; centrifugos (mašinos); centrifugos (ne kaitinamosios); cigarečių mašinos (pramonės reikmėms); cilindrų stūmokliai; cukraus gaminimo mašinos; čiaupai (mašinų ir variklių dalys); čiurkšliniai siurbliai; dalijimo mašinos; daržovių trintuvės (mašinos); dažymas (klijinio dažymo mašinos); dažymo mašinos; dažų purkštuvai (mašinos); degalų tiekimo siurbliai (techninės priežiūros stotims); dekeliai (spausdinimo mašinų dalys); derliaus nuėmimo mašinos; dešrų gaminimo mašinos; dezintegratoriai; didelės elektrinės žirklės; didelio slėgio plovimo mašinos;

diskinės stabdžių kaladėlės (ne transporto priemonių); drenažo mašinos; dujiniai degikliai; dujinio litavimo aparatai; dujinio pjovimo degikliai; dujinio suvirinimo aparatai; dulkių siurbimo įrenginiai (valymo reikmėms); dulkių siurbliai; dulkių siurblių įtaisai (kvepalams ir dezinfekcinėms medžiagoms skleisti); dulkių siurblių maišeliai; dulkių siurblių žarnos; dulkių šalinimo įrenginiai (valymo reikmėms); dumplės (mašinų dalys); duonos raikymo mašinos; dviračių elektros generatoriai; dviračių montavimo mašinos; ekskavatoriai; elektrinė maisto pramonės įranga; elektrinės bruktuvės; elektrinės parketo vaškavimo ir blizginimo mašinos; elektrinės poliravimo mašinos ir aparatai; elektrinės valymo mašinos ir prietaisai; elektrinės vaškavimo ir blizginimo mašinos ir aparatai; elektrinės viniatraukės replės; elektrinės virtuvinės mašinos; elektrinės žirklės; elektriniai batų blizginimo aparatai; elektriniai durų atidarymo įtaisai; elektriniai durų uždarymo įtaisai; elektriniai klijų purkštuvai; elektriniai kūjai; elektriniai langų atidarymo mechanizmai; elektriniai langų uždarymo mechanizmai; elektriniai lankinio pjovimo aparatai; elektriniai lankinio suvirinimo aparatai; elektriniai litavimo aparatai; elektriniai lituokliai; elektriniai peiliai; elektriniai plaktuvai (buities reikmėms); elektriniai plaktuvai (buitiniai); elektriniai plastikų sandarinimo aparatai (pakavimas); elektriniai rankiniai grąžtuvai; elektriniai skardinių atidarytuvai; elektriniai slidžių briaunų galandinimo įrankiai; elektriniai šepečiai (mašinų dalys); elektriniai varikliai (ne antžeminio transporto priemonėms); elektriniai virtuviniai malimo prietaisai; elektriniai virtuviniai smulkintuvai; elektrinio suvirinimo aparatai; elektrinio suvirinimo mašinos; elektrolitinio dengimo įrenginiai; elektromechaninės gėrimų ruošimo mašinos; elektromechaninės maisto ruošimo mašinos; elektromechaninės mašinos (chemijos pramonei); elektros generatoriai; elektros mašinų anglies šepetėliai; elevatorių diržai; elevatorių grandinės (mašinų dalys); eskalatoriai; etikečių tvirtinimo mašinos; filtrai (mašinų arba variklių dalys); filtravimo mašinos; filtravimo mašinų kasetės; filtrpresai; formavimo mašinos; frezavimo staklės; galandimo diskai (mašinų dalys); galandimo mašinos; galvanizavimo įrenginiai; gariniai valymo prietaisai; gariniai volai (keliams); garo ar tepalo separatoriai; garo gaudyklės (kondensato puodai); garo katilų armatūra; garo katilų vamzdžiai (mašinų dalys); garo kondensatoriai (mašinų dalys); garo mašinos; garo mašinų katilai; garo perkaitintuvai; gaubtai (mašinų dalys); geležinkelio tiesimo mašinos; generatorių diržai; generatorių šepetėliai; gėrimų gazavimo aparatai; girnakmeniai (girnapusės); gyvūnų kirpimo mašinos; gyvūnų plaukų kirpimo mašinos; glotniojo apdirbimo mašinos; graviravimo mašinos; grąžtai (mašinų dalys); grąžtų griebtuvai (mašinų dalys); grėbiamosios mašinos; grėbiamųjų mašinų grėbliai; gręžimo bokštai (plaukiojantieji arba neplaukiojantieji); gręžimo galvutės (mašinų dalys); gręžimo staklės; griebtuvai (mašinų dalys); grūdų lukštentuvai; grūdų slėgimo, siurbimo ir transportavimo orpūtės ar ventiliatoriai; grūdų valomosios; gudronatoriai; guoliai (mašinų dalys); guolių dėžės (mašinų dalys); hidraulinės turbinos; hidrauliniai durų atidarymo mechanizmai; hidrauliniai durų uždarymo mechanizmai; hidrauliniai langų atidarymo mechanizmai; hidrauliniai langų uždarymo mechanizmai; hidrauliniai mašinų ir variklių valdymo įtaisai; hidrauliniai varikliai; indaplovės; išcentrinės mašinos; išcentriniai malūnai; išcentriniai siurbliai; išcentriniai vakuuminiai valymo įrenginiai; išdrožų staklės; išleidžiamieji čiaupai; išmetimo vamzdžių alkūnės (varikliams); išplėtimo bakeliai (mašinų dalys); javapjovės; javų kombainai; jėgos pavaros (ne antžeminėms transporto priemonėms); judamieji laiptai (eskalatoriai); judantieji šaligatviai; juostiniai konvejeriai; juostiniai pjūklai; kaitinimo žvakės (dyzeliniams varikliams paleisti); kakliukai (ašių ir velenų); kalandrai (mašinos); kalibravimo mašinos; kalimo mašinos; kalvių dumplės; karbiuratoriai; karbiuratorių maitintuvai; karštuvai; karštuvų garnitūrai; kasimo mašinos; kasybos grąžtai; kasybos mašinos; katalitinis konverteris; kavamalės (išskyrus rankines); kėlikliai (suktuvai); kėlimo įrenginiai; kelių tiesimo mašinos; keltuvai (mašinos); keltuvų diržai; keltuvų valdymo aparatai; kilimų plovimo mašinos ir prietaisai (elektriniai); kilnojimo įrenginiai; kintamosios srovės generatoriai; kirpimo mašinos; kniedijimo mašinos; knygų įrišimo mašinos ir įrenginiai; kompresoriai (mašinos); kondensavimo įranga; konservų dėžučių atidarytuvai (elektriniai); konvejeriai (mašinos); konvejerių juostos; korpusai (mašinų dalys); kranai (keliamosios mašinos); kraštų apmėtymo mašinos; kronšteinai (mašinų

dalys); krovimo rampos; krovinių gabenimo įrenginiai su oro pagalve; krovinių keltuvai; krumpliaračiai (ne antžeminėms transporto priemonėms); krumpliastiebiniai kėlikliai (domkratai); kūjai (mašinų dalys); kuliamosios; kultivatoriai (mašinos); laisvosios eigos ratai (išskyrus naudojamus antžeminėms transporto priemonėms); laivų varikliai; lankeliai (siuvinėjimo mašinoms); lankstai (variklių dalys); lėktuvų varikliai; lenkimo mašinos; liejimo formos (mašinų dalys); liejimo formų gaminimo mašinos; liejimo mašinos; liftai; liftai (išskyrus slidininkų keltuvus); liftų valdymo aparatai; lipniosios juostos dalytuvai (mašinos); litavimo degikliai (dujinis litavimas); litavimo lempos; lituokliai (dujinis litavimas); lyginimo įrenginiai; lyginimo mašinos; lyginimo presai; lubrikatoriai (mašinų dalys); maišymo mašinos; maišytuvai; maišytuvai (mašinos); maitintuvai (mašinų dalys); malimo mašinos; mašinų antifrikciniai guoliai; mašinų antifrikciniai tarpikliai; mašinų ašys; mašinų cilindrai; mašinų diržai; mašinų garo katilų dūmtraukiai; mašinų garo katilų nuovirų rinktuvai; mašinų guolių atramos; mašinų ir variklių greičio reguliatoriai; mašinų ir variklių karteriai; mašinų ir variklių valdymo mechanizmai; mašinų kaltai; mašinų katilų maitintuvai; mašinų kreipiamosios; mašinų krumplinės pavaros; mašinų pavaros; mašinų ratai; mašinų smagračiai; mašinų stalai; mašinų stovai; mašinų, variklių valdymo lynai; mechaninės lanksčiųjų žarnų ritės; mechaniniai kūjai; mechaniniai semtuvai; mechaniniai vijimo aparatai; mechaninio apdirbimo staklės; mechanizuoti gyvulių šėrimo loviai; medžio apdirbimo staklės; melžimo aparatai (melžtuvai); melžimo aparatų melžikliai; mėsos kapoklės (mašinos); mėsos malimo mašinos; metalo apdirbimo mašinos; metalo apdirbimo staklės; metalo tempimo mašinos; mezgimo mašinos; mezgimo mašinų adatų vedžiokliai; mezgimo mašinų skydai (adatų vedžiokliai); miltų malimo mašinos; mineralinio vandens gaminimo mašinos; monetinės skalbimo mašinos; motociklų kojiniai starteriai; motoriniai kultivatoriai; naftos valymo mašinos; ne antžeminio transporto priemonių varikliai; nėrinių mezgimo mašinos; nešiojamieji sukamieji gariniai lygintuvai (audiniams); nuolatinės srovės generatoriai; nuotekų purkštuvai; obliavimo staklės; odų dirbimo mašinos; odų kaišimo mašinos; odų skutimo mašinos; orlaivių varikliai; oro kondensatoriai; oro siurbimo mašinos; oro siurbliai (garažų įranga); orpūtės (dujoms slėgti, siurbti ir transportuoti); orpūtės (grūdams slėgti, siurbti ir transportuoti); pakavimo mašinos; paketavimo mašinos; pakrovimo ir iškrovimo manipuliatoriai; pašarų presai; pavaros (ne antžeminio transporto priemonėms); pavaros grandinės (ne antžeminio transporto priemonėms); pavaros velenai (ne antžeminio transporto priemonėms); pavarų dėžės (ne antžeminėms transporto priemonėms); pavarų grandinės (ne antžeminio transporto priemonių); pavarų varikliai (ne antžeminėms transporto priemonėms); pėdarišės; pėdarišės ir pjaunamosios; peiliai (mašinų dalys); peiliai (mašinų detalės); pelenų, šlako, smulkiųjų anglių sijojimas (mašinos); perėtuvai (inkubatoriai); pieno apdirbimo mašinos; pieno separatoriai; pilstymo mašinos; piltuvai (mechaniniam iškrovimui); pipirų malūnėliai (išskyrus rankinius); pistoletai (įrankiai, kuriuose naudojamos sprogstamosios medžiagos); pistoletiniai dažų purkštuvai; pjovimo įrankiai (mašinos); pjovimo įrankiai (mašinų dalys); pjovimo įrankių galandimo mašinos; pjovimo įrankių laikikliai (mašinų dalys); pjovimo mašinos; pjovimo stalai (mašinų dalys); pjūklai (mašinos); pjūklų peiliai (mašinų dalys); plastikų apdirbimo mašinos; plentvoliai; plieno gamyklų konverteriai; plovimo įrenginiai; plūgai; plūginės grioviakasės; plūgų noragai; plūktuvai (mašinos); plunžeriniai stūmokliai; plunžeriniai stūmokliai (mašinų dalys); pneumatinės mašinos; pneumatiniai durų atidarymo mechanizmai; pneumatiniai durų uždarymo mechanizmai; pneumatiniai keltuvai; pneumatiniai kūjai; pneumatiniai langų atidarymo mechanizmai; pneumatiniai langų uždarymo mechanizmai; pneumatiniai mašinų ir variklių valdymo įtaisai; pneumatiniai pistoletai (mastikai išspausti); pneumatiniai siurbliai; pneumatiniai transporteriai; pneumatiniai vamzdiniai konvejeriai; pneumatiniai varikliai; poligrafiniai dažymo aparatai; poligrafinių matricų dėžutės; popieriaus gaminimo mašinos; popieriaus mašinos; popieriaus tiekimo įrenginiai (poligrafija); pramušimo mašinos; pramušimo mašinų puansonai; prekybos automatai; presai - krepšiai; presai (mašinos pramonės reikmėms); pudlingavimo mašinos; purkštuvai (mašinos); purškiamosios mašinos; purvo gaudytuvai ir rinktuvai (mašinos); pūtimo aparatai; rakečių pynimo mašinos; rankiniai

įrankiai (ne rankinio valdymo); ratinavimo mašinos; ravėjimo mašinos; reaktyviniai varikliai (ne antžeminio transporto priemonėms); redukcinės pavaros (ne antžeminio transporto priemonėms); reguliatoriai (mašinų dalys); reljefo išgavimo mašinos; riebalų šalinimo mašinos; riebokšliai (mašinų dalys); ritės (mašinų dalys); ritininiai guoliai; robotai (mašinos); rotacinės spausdinimo mašinos; rūdos sodrinimo mašinos; rūšiavimo mašinos (pramonės reikmėms); rutuliniai guoliai; rutulinių guolių žiedai; sandarieji jungikliai (variklių dalys); sandarinimo mašinos (pramonės reikmėms); sankabai (ne antžeminio transporto priemonėms); sankabos (ne antžeminio transporto priemonėms); satininio pynimo mašinos; savaeigės kelių šlavimo mašinos; savitepiai guoliai; sėjamosios (mašinos); separatoriai; sietai (mašinos ar jų dalys); sijojimo įrenginiai; sijojimo mašinos; siurbimo mašinos (pramonės reikmėms); siurbliai (mašinos); siurbliai (mašinų ar variklių dalys); siurblių diafragmos; siuvamosios mašinos; siuvamųjų mašinų pedalinės pavaros; siuvimo (brošiūravimo) mašinos; skalavimo mašinos; skalbimo mašinos; skalbinių gręžimo ir lyginimo įtaisai; skalbinių gręžimo mašinos; skydai (mašinų dalys); skriejikai (mašinų dalys); skriemuliai; skriemuliai (mašinų dalys); skriemulių frikciniai diržai; skustuvų galandimo mašinos; skutimo mašinos; slėgio reduktoriai (mašinų dalys); slėgio reguliatoriai (mašinų dalys); slėgio vožtuvai (mašinų dalys); slėgtuvai; smulkinimo mašinos; smulkinimo mašinos (pramonės reikmėms); sniego valytuvai; spausdinimo cilindrai; spausdinimo formos; spausdinimo mašinos; spausdinimo mašinų velenai; spausdinimo matricos; spausdinimo metalo lakštuose mašinos; spausdinimo presai; spaustuvinės mašinos; spaustuviniai presai; spyruoklės (mašinų dalys); sriegimo mašinos; srovės generatoriai; stabdžių antdėklai (išskyrus transporto priemonių); stabdžių segmentai (ne transporto priemonių); stabdžių trinkelės (ne transporto priemonių); staklių pjovimo įrankių laikikliai; statoriai (mašinų dalys); stereotipų gaminimo mašinos; stiklo apdirbimo mašinos; stiklo rėžtukai (mašinų dalys); stūmokliai (mašinų ar variklių dalys); stūmokliniai žiedai; stūmoklių žiedai; sukamieji kranai (derikai); sukimo momento keitikliai (ne antžeminio transporto priemonėms); suktuvai (gervės); suportai su pasukamomis pavažomis (mašinų dalys); suportų skydai; susireguliuojantys degalų siurbliai; suvirinimo aparatų elektrodai; sviestmušės (įtaisai); sviesto mušimo mašinos; svirtiniai kūjai; šachtų iškėlimo įrenginiai; šaldytuvų kompresoriai; šaudyklės (mašinų dalys); šepečiai dulkių siurbliams; šepetėliai (mašinų dalys); šiaudapjausčių peiliai; šiaudapjaustės; šiaudų smulkintuvai; šienapjovės ir javapjovės; šienapjovių peiliai; šieno presai; šieno spudulų rišimo aparatai; šieno vartytuvai (mašinos); šildymo įrenginių siurbliai; šilumokaičiai (mašinų dalys); šiukšlių presavimo mašinos; šlifavimo staklės; šrifto liejimo mašinos (poligrafija); šrifto rinkimo mašinos (fotorinkimas); šrifto rinkimo mašinos (poligrafija); štampavimo mašinos; švaistikliai (mašinoms ir varikliams); tabako (apdirbimo) mašinos; tekėlai (mašinų dalys); tekinimo staklės; tekstilės pramonės mašinos; tepimo dėžutės (mašinų dalys); tepimo siurbliai; tepimo žiedai (mašinų dalys); terminiai pūstuvai (mašinos); tešlos maišymo mašinos; tiekiamo vandens deaeratoriai; tiltiniai kranai; tinklų vilkimo mašinos (žvejyba); transmisinių velenų guoliai; transportavimo įrenginiai (kasyba); transporto priemonių plovimo įrenginiai; trikotažo mašinos; turbinos (ne antžeminio transporto priemonėms); turbokompresoriai; tvoklės (mašinos); universalieji lankstai (Kardano lankstai); uždaromieji vožtuvai (mašinų dalys); uždegimo įrenginiai (vidaus degimo varikliams); uždegimo magnetos; užuolaidų traukymo elektriniai įtaisai; vagonų keltuvai; vakuuminiai siurbliai (mašinos); valcavimo mašinos; valcavimo mašinų cilindrai; valčių varikliai; valgomųjų pastų gaminimo mašinos; vandens gazavimo aparatai; vandens separatoriai; vandens šildytuvai (mašinų dalys); varikliai transporto priemonėms su oro pagalve; variklių cilindrai; variklių cilindrų galvutės; variklių degalų riebintuvai; variklių diržai; variklių duslintuvai; variklių inžektoriai; variklių išmetamieji vamzdžiai; variklių įrenginiai nuo užteršimo; variklių pakabos (ne antžeminio transporto priemonėms); variklių radiatoriai; variklių starteriai; variklių stūmokliai; variklių ventiliatoriai; variklių ventiliatorių diržai; vejapjovės; vėjo turbinos; velėnpjovės; velenų sankabos (mašinos); ventiliatoriai (grūdų slėgimo, įsiurbimo ir transportavimo įrenginiams); verpimo mašinos; verpimo rateliai; verptuvai; vertikaliojo drožimo staklės; veržlių iškirtimo ir įsriegimo mašinos; veržlių sriegimo mašinos; vibratoriai (mašinos) (pramonės reikmėms); vidaus

degimo variklių degalų keitikliai; vidaus degimo variklių žvakės; virvių vijimo mašinos; vyniojimo mašinos; vyno presai; vožtuvai (mašinų dalys); vulkanizavimo aparatai; žemės kasimo mašinos; žemės ūkio inventorius (ne rankinis); žemės ūkio kultūrų elevatoriai; žemės ūkio mašinos; žiedžiamieji ratai.

---

(111) **75324** (151) 2017-02-14 (180) 2026-05-27
(210) 2016 1255 (220) 2016-05-27
(732) ANTANAS JASUKAITIS, Dvaro g. 17, Seimėnų k., 21103 Trakų r. sav., LT
(540)

AQUA VOS

(511) 32 mineralinis ir gazuotas vanduo ir kiti gaivieji gėrimai; vaisių gėrimai ir vaisių sultys; sirupai ir kiti gėrimų gaminimo mišiniai.

---

(111) **75325** (151) 2017-02-14 (180) 2026-07-12
(210) 2016 1569 (220) 2016-07-12
(732) AURITA NOREIKATĖ, V. Daunio g. 22, 08410 Vilnius, LT
(540)



(531) 9.3.14, 27.3.15
(511) 25 apatinukai; kelnaitės; liemenėlės; moteriškos kelnaitės.

26 apvadų nėriniai, juostelės; dantytieji nėriniai; elastingosios nėriniuotos juostos; nėriniuoti apvadai.

---

(111) **75326** (151) 2017-02-14 (180) 2026-09-01
(210) 2016 1970 (220) 2016-09-01
(732) BIOVELA GROUP, UAB, Kernavės g. 1, Dūkštų k., 14222 Vilniaus r. sav, LT
(540)

Milžinų

(511) 29 aguročių tyrė; ajvar (konservuotos paprikos); alavijai (žmonių maistui); albuminas (kulinarijos reikmėms); albumininis pienas; alginatai (kulinarijos reikmėms); alyvų aliejus (maistui); ančiuviai (žuvys); ant iešmelių kepti vištienos gabaliukai (yakitori); apdorotų vaisių kompozicijos; aromatizuoti riešutai; austrės (negyvos); baklažanų tyrė; baltymingasis pienas; bekoniena; buljonai; bulvių dribsniai; bulvių sklindžiai; bulvių traškučiai; cukruoti riešutai; cukruoti vaisiai;

daržovių putėsiai; daržovių salotos; daržovių sriubų ruošiniai; daržovių sultys (maistui ruošti); datulės; dešros; dešros tešloje; dygliuotieji omarai (negyvi); drebučiai; džiovinti kokosų riešutai; džiovintos daržovės; gaivieji kiaušininiai kokteiliai; gyvuliniai riebalai (maistui); gyvulių kaulų smegenys (maistui); grietinė; grietinėlė (pieno produktas); grietininis kremas; holoturijos (negyvos); humusas (avinžirnių pasta); ikrai; imbierinė uogienė; jauniklių paukštiena; jogurtas; jūros dumblių ekstraktai (maistui); jūrų moliuskai (negyvi); kakavos sviestas (maistui); kefyras; kepenys; kepenų pastos; kepenų paštetas; kiauliena; kiaulienos gaminiai; kiaušiniai; kiaušinių baltymai; kiaušinių milteliai; kiaušinių tryniai; kimči (fermentuotos daržovės); kokosų aliejus; kokosų riebalai; kokosų sviestas; kompotai; konservuota mėsa; konservuota mėsa (skardinėse); konservuota žuvis; konservuota žuvis (skardinėse); konservuoti artišokai; konservuoti česnakai; konservuoti grybai; konservuoti lęšiukai; konservuoti svogūnai; konservuoti trumai (grybai); konservuoti vaisiai; konservuoti vaisiai (skardinėse); konservuoti žirneliai; konservuotos alyvos; konservuotos daržovės; konservuotos daržovės (skardinėse); konservuotos pupos; konservuotos sojų pupelės (maistui); konservuotos uogos; korėjietiškas jautienos patiekalas (bulgogi); kornišonai (jauni agurkėliai); kraujinė dešra; krevetėlės (negyvos); krevetės (negyvos); kroketai; kukurūzų aliejus; kumysas; kumpiai; lašišos (negyvos); laukinių paukščių bei žvėrių mėsa (laukiniena); lecitinas (kulinarijos reikmėms); lydyti kiauliniai taukai; maistiniai riebalai; maistiniai žuvų klijai; margarinas; marmeladas; mėsa; mėsos drebučiai; mėsos ekstraktai; midijos (negyvos); migdolų pienas (kulinarijos reikmėms); moliuskai (negyvi); naminiai paukščiai (mėsos produktai); neriebūs bulvių traškučiai; obuolių tyrė; omarai (negyvi); palmių aliejus (maistui); palmių riešutų aliejus (maistui); paruošti lazdynų riešutai; paruošti riešutai; paruošti žemės riešutai; paruošti žuvų ikrai; paruoštos saulėgrąžų sėklos; paruoštos sėklos; pektinas (kulinarijos reikmėms); pienas; pieno fermentai (kulinarijos reikmėms); pieno gėrimai (pieno pagrindu); pieno išrūgos; pieno kokteiliai; pieno milteliai; pieno produktai; pieno raugas (sūriams gaminti); pikalilis (marinatas su pjaustytomis daržovėmis ir aštriais prieskoniais); pikuliai; plakta grietinėlė; pomidorų pasta; pomidorų piurė; pomidorų sultys (maistui ruošti); rapsų aliejus (maistui); rauginti kopūstai; razinos; riaženka (fermentuotas kaitintas pienas); riebalinės medžiagos (maistinių riebalų gamybai); riebūs sumuštinių mišiniai; ryžių pienas (pieno pakaitalas); rūgpienis; sardinės (negyvos); saulėgrąžų aliejus (maistui); sėmenų aliejus (kulinarijos reikmėms); sezamų aliejus; sezamų sviestas; silkės (negyvos); skrudinti jūros augalai; smulkinti migdolai; sojos pienas (pieno pakaitalas); sojų pupelių varškė; spanguolių padažai (kompotai); spiritu konservuoti vaisiai; sraigių kiaušinėliai (maistui); sriubos; sriubų koncentratai; sriubų ruošiniai; sūdyta žuvis; sūdyti mėsos produktai; sultiniai; sultinių koncentratai; sultinių ruošiniai; sūris; sutirštintas pienas; sviestas; šaldyti vaisiai; šilkaverpių lėliukės (žmonių maistui); tunai (negyvi); uogienės; vaisiniai užkandžiai; vaisių kompotai; vaisių minkštimas; vaisių salotos; vaisių traškučiai; vaisių želė; vaisių žievelės; valgomasis aliejus; valgomieji kaulų taukai; varškė; vėžiagyviai (negyvi); vėžiai (negyvi); virtos, keptos daržovės; žarnokai; želatina; žemės riešutų pienas (kulinarijos reikmėms); žemės riešutų sviestas; žiedadulkės (paruoštos maistui); žuvies gaminiai; žuvys (negyvos); žuvų filė; žuvų miltai (žmonių maistui); žuvų putėsiai.

---

(111) **75327** (151) 2017-02-14 (180) 2026-09-01

(210) 2016 1971 (220) 2016-09-01

(732) BIOVELA GROUP, UAB, Kernavės g. 1, Dūkštų k., 14222 Vilniaus r. sav, LT

(540)

Kunigaikščio Utenio

(511) 29 aguročių tyrė; ajvar (konservuotos paprikos); alavijai (žmonių maistui); albuminas (kulinarijos reikmėms); albumininis pienas; alginatai (kulinarijos reikmėms); alyvų aliejus (maistui); ančiuviai (žuvys); ant iešmelių kepti vištienos gabaliukai (yakitori); apdorotų vaisių kompozicijos;

aromatizuoti riešutai; austrės (negyvos); baklažanų tyrė; baltymingasis pienas; bekoniena; buljonai; bulvių dribsniai; bulvių sklindžiai; bulvių traškučiai; cukruoti riešutai; cukruoti vaisiai; daržovių putėsiai; daržovių salotos; daržovių sriubų ruošiniai; daržovių sultys (maistui ruošti); datulės; dešros; dešros tešloje; dygliuotieji omarai (negyvi); drebučiai; džiovinti kokosų riešutai; džiovintos daržovės; gaivieji kiaušininiai kokteiliai; gyvuliniai riebalai (maistui); gyvulių kaulų smegenys (maistui); grietinė; grietinėlė (pieno produktas); grietininis kremas; holoturijos (negyvos); humusas (avinžirnių pasta); ikrai; imbierinė uogienė; jauniklių paukštiena; jogurtas; jūros dumblių ekstraktai (maistui); jūrų moliuskai (negyvi); kakavos sviestas (maistui); kefyras; kepenys; kepenų pastos; kepenų paštetas; kiauliena; kiaulienos gaminiai; kiaušiniai; kiaušinių baltymai; kiaušinių milteliai; kiaušinių tryniai; kimči (fermentuotos daržovės); kokosų aliejus; kokosų riebalai; kokosų sviestas; kompotai; konservuota mėsa; konservuota mėsa (skardinėse); konservuota žuvis; konservuota žuvis (skardinėse); konservuoti artišokai; konservuoti česnakai; konservuoti grybai; konservuoti lęšiukai; konservuoti svogūnai; konservuoti trumai (grybai); konservuoti vaisiai; konservuoti vaisiai (skardinėse); konservuoti žirneliai; konservuotos alyvos; konservuotos daržovės; konservuotos daržovės (skardinėse); konservuotos pupos; konservuotos sojų pupelės (maistui); konservuotos uogos; korėjietiškas jautienos patiekalas (bulgogi); kornišonai (jauni agurkėliai); kraujinė dešra; krevetėlės (negyvos); krevetės (negyvos); kroketai; kukurūzų aliejus; kumysas; kumpiai; lašišos (negyvos); laukinių paukščių bei žvėrių mėsa (laukiniena); lecitinas (kulinarijos reikmėms); lydyti kiauliniai taukai; maistiniai riebalai; maistiniai žuvų klijai; margarinas; marmeladas; mėsa; mėsos drebučiai; mėsos ekstraktai; midijos (negyvos); migdolų pienas (kulinarijos reikmėms); moliuskai (negyvi); naminiai paukščiai (mėsos produktai); neriebūs bulvių traškučiai; obuolių tyrė; omarai (negyvi); palmių aliejus (maistui); palmių riešutų aliejus (maistui); paruošti lazdynų riešutai; paruošti riešutai; paruošti žemės riešutai; paruošti žuvų ikrai; paruoštos saulėgrąžų sėklos; paruoštos sėklos; pektinas (kulinarijos reikmėms); pienas; pieno fermentai (kulinarijos reikmėms); pieno gėrimai (pieno pagrindu); pieno išrūgos; pieno kokteiliai; pieno milteliai; pieno produktai; pieno raugas (sūriams gaminti); pikalilis (marinatas su pjaustytomis daržovėmis ir aštriais prieskoniais); pikuliai; plakta grietinėlė; pomidorų pasta; pomidorų piurė; pomidorų sultys (maistui ruošti); rapsų aliejus (maistui); rauginti kopūstai; razinos; riaženka (fermentuotas kaitintas pienas); riebalinės medžiagos (maistinių riebalų gamybai); riebūs sumuštinių mišiniai; ryžių pienas (pieno pakaitalas); rūgpienis; sardinės (negyvos); saulėgrąžų aliejus (maistui); sėmenų aliejus (kulinarijos reikmėms); sezamų aliejus; sezamų sviestas; silkės (negyvos); skrudinti jūros augalai; smulkinti migdolai; sojos pienas (pieno pakaitalas); sojų pupelių varškė; spanguolių padažai (kompotai); spiritu konservuoti vaisiai; sraigių kiaušinėliai (maistui); sriubos; sriubų koncentratai; sriubų ruošiniai; sūdyta žuvis; sūdyti mėsos produktai; sultiniai; sultinių koncentratai; sultinių ruošiniai; sūris; sutirštintas pienas; sviestas; šaldyti vaisiai; šilkaverpių lėliukės (žmonių maistui); tunai (negyvi); uogienės; vaisiniai užkandžiai; vaisių kompotai; vaisių minkštimas; vaisių salotos; vaisių traškučiai; vaisių želė; vaisių žievelės; valgomasis aliejus; valgomieji kaulų taukai; varškė; vėžiagyviai (negyvi); vėžiai (negyvi); virtos, keptos daržovės; žarnokai; želatina; žemės riešutų pienas (kulinarijos reikmėms); žemės riešutų sviestas; žiedadulkės (paruoštos maistui); žuvies gaminiai; žuvys (negyvos); žuvų filė; žuvų miltai (žmonių maistui); žuvų putėsiai.

---

(111) **75328** (151) 2017-02-14 (180) 2026-09-01

(210) 2016 1972 (220) 2016-09-01

(732) BIOVELA GROUP, UAB, Kernavės g. 1, Dūkštų k., 14222 Vilniaus r. sav, LT

(540)

Kramtozaurų

(511) 29 aguročių tyrė; ajvar (konservuotos paprikos); alavijai (žmonių maistui); albuminas

(kulinarijos reikmėms); albumininis pienas; alginatai (kulinarijos reikmėms); alyvų aliejus (maistui); ančiuviai (žuvys); ant iešmelių kepti vištienos gabaliukai (yakitori); apdorotų vaisių kompozicijos; aromatizuoti riešutai; austrės (negyvos); baklažanų tyrė; baltymingasis pienas; bekoniena; buljonai; bulvių dribsniai; bulvių sklindžiai; bulvių traškučiai; cukruoti riešutai; cukruoti vaisiai; daržovių putėsiai; daržovių salotos; daržovių sriubų ruošiniai; daržovių sultys (maistui ruošti); datulės; dešros; dešros tešloje; dygliuotieji omarai (negyvi); drebučiai; džiovinti kokosų riešutai; džiovintos daržovės; gaivieji kiaušininiai kokteiliai; gyvuliniai riebalai (maistui); gyvulių kaulų smegenys (maistui); grietinė; grietinėlė (pieno produktas); grietininis kremas; holoturijos (negyvos); humusas (avinžirnių pasta); ikrai; imbierinė uogienė; jauniklių paukštiena; jogurtas; jūros dumblių ekstraktai (maistui); jūrų moliuskai (negyvi); kakavos sviestas (maistui); kefyras; kepenys; kepenų pastos; kepenų paštetas; kiauliena; kiaulienos gaminiai; kiaušiniai; kiaušinių baltymai; kiaušinių milteliai; kiaušinių tryniai; kimči (fermentuotos daržovės); kokosų aliejus; kokosų riebalai; kokosų sviestas; kompotai; konservuota mėsa; konservuota mėsa (skardinėse); konservuota žuvis; konservuota žuvis (skardinėse); konservuoti artišokai; konservuoti česnakai; konservuoti grybai; konservuoti lęšiukai; konservuoti svogūnai; konservuoti trumai (grybai); konservuoti vaisiai; konservuoti vaisiai (skardinėse); konservuoti žirneliai; konservuotos alyvos; konservuotos daržovės; konservuotos daržovės (skardinėse); konservuotos pupos; konservuotos sojų pupelės (maistui); konservuotos uogos; korėjietiškas jautienos patiekalas (bulgogi); kornišonai (jauni agurkėliai); kraujinė dešra; krevetėlės (negyvos); krevetės (negyvos); kroketai; kukurūzų aliejus; kumysas; kumpiai; lašišos (negyvos); laukinių paukščių bei žvėrių mėsa (laukiniena); lecitinas (kulinarijos reikmėms); lydyti kiauliniai taukai; maistiniai riebalai; maistiniai žuvų klijai; margarinas; marmeladas; mėsa; mėsos drebučiai; mėsos ekstraktai; midijos (negyvos); migdolų pienas (kulinarijos reikmėms); moliuskai (negyvi); naminiai paukščiai (mėsos produktai); neriebūs bulvių traškučiai; obuolių tyrė; omarai (negyvi); palmių aliejus (maistui); palmių riešutų aliejus (maistui); paruošti lazdynų riešutai; paruošti riešutai; paruošti žemės riešutai; paruošti žuvų ikrai; paruoštos saulėgrąžų sėklos; paruoštos sėklos; pektinas (kulinarijos reikmėms); pienas; pieno fermentai (kulinarijos reikmėms); pieno gėrimai (pieno pagrindu); pieno išrūgos; pieno kokteiliai; pieno milteliai; pieno produktai; pieno raugas (sūriams gaminti); pikalilis (marinatas su pjaustytomis daržovėmis ir aštriais prieskoniais); pikuliai; plakta grietinėlė; pomidorų pasta; pomidorų piurė; pomidorų sultys (maistui ruošti); rapsų aliejus (maistui); rauginti kopūstai; razinos; riaženka (fermentuotas kaitintas pienas); riebalinės medžiagos (maistinių riebalų gamybai); riebūs sumuštinių mišiniai; ryžių pienas (pieno pakaitalas); rūgpienis; sardinės (negyvos); saulėgrąžų aliejus (maistui); sėmenų aliejus (kulinarijos reikmėms); sezamų aliejus; sezamų sviestas; silkės (negyvos); skrudinti jūros augalai; smulkinti migdolai; sojos pienas (pieno pakaitalas); sojų pupelių varškė; spanguolių padažai (kompotai); spiritu konservuoti vaisiai; sraigių kiaušinėliai (maistui); sriubos; sriubų koncentratai; sriubų ruošiniai; sūdyta žuvis; sūdyti mėsos produktai; sultiniai; sultinių koncentratai; sultinių ruošiniai; sūris; sutirštintas pienas; sviestas; šaldyti vaisiai; šilkaverpių lėliukės (žmonių maistui); tunai (negyvi); uogienės; vaisiniai užkandžiai; vaisių kompotai; vaisių minkštimas; vaisių salotos; vaisių traškučiai; vaisių želė; vaisių žievelės; valgomasis aliejus; valgomieji kaulų taukai; varškė; vėžiagyviai (negyvi); vėžiai (negyvi); virtos, keptos daržovės; žarnokai; želatina; žemės riešutų pienas (kulinarijos reikmėms); žemės riešutų sviestas; žiedadulkės (paruoštos maistui); žuvies gaminiai; žuvys (negyvos); žuvų filė; žuvų miltai (žmonių maistui); žuvų putėsiai.

---

(111) **75329** (151) 2017-02-14 (180) 2026-09-01

(210) 2016 1973 (220) 2016-09-01

(732) SIGITAS RAMAŠAUSKAS, Liepų g. 6, Uogaliai, 99357 Šilutės r., LT

(540)



(531) 1.15.24, 26.1.4, 27.1.1, 27.5.22, 29.1.14
(591) juoda, geltona, raudona, balta.
(511) 35 maketavimo paslaugos reklamos tikslams; reklaminės medžiagos kūrimas; reklaminių tekstų rašymas; reklaminių logotipų kūrimas.

37 kompiuterių aparatūros įtaisymas, taisymas ir techninė priežiūra.

41 dainų kūrimas; diskotekų paslaugos; diskotekų vedėjų paslaugos; garso aparatūros nuoma; garso įrašų nuoma; informacija apie poilsio ir pramogų renginius; koncertų rengimas ir vedimas; muzikos komponavimo paslaugos; muzikos kūrimas; naktinių klubų paslaugos (pramogos); pramoginių ar mokomųjų konkursų rengimas; pramoginių rodinių (šou) rengimas; pramogų paslaugos; šokių vakarų rengimas.

---

(111) **75330** (151) 2017-02-14 (180) 2026-09-04
(210) 2016 1993 (220) 2016-09-04
(732) UAB VALJU, Vasario 16-os g. 2-4, 01106 Vilnius, LT
(540)



(531) 26.1.20, 27.1.1, 27.5.15, 29.1.13
(591) tamsiai raudona, balta, juoda.
(511) 35 algalapių parengimas; artistų verslo vadyba; biuro mašinų ir įrengimų nuoma; buhalterinė apskaita; dokumentų dauginimas; duomenų paieška kompiuterių rinkmenose (kitiems); ekonominis prognozavimas; fotokopijavimas; fotokopijavimo mašinų nuoma; gyvenimo aprašymų rašymas (kitiems); importo ir eksporto agentūrų paslaugos; informacijos rinkimas kompiuterinėse duomenų bazėse; informacijos sisteminimas kompiuterinėse duomenų bazėse; interneto prekyviečių teikimas prekių ir paslaugų pardavėjams bei pirkėjams; kainų palyginimo paslaugos;

klientų lojalumo programų administravimas; komercijos ar pramonės vadybos pagalba; komercinė informacija ir patarimai vartotojams (konsultacijų teikimas); komercinės informacijos agentūrų paslaugos; komercinės ir verslo kontaktų informacijos teikimas; komercinio tarpininkavimo paslaugos; kompensavimo programų verslo valdyba (kitiems); kompiuterinių duomenų bazių duomenų atnaujinimas ir priežiūra; kompiuterizuotas rinkmenų (bylų) tvarkymas; laikraščių užsakymas (kitiems); laisvai samdomų paslaugų teikėjų verslo vadyba; madų šou rengimas pardavimo skatinimo reikmėms; maketavimo paslaugos reklamos tikslams; mažmeninė ir didmeninė prekyba farmacijos, veterinarijos ir higienos preparatais bei medicinos reikmenimis; modelių paslaugos (reklamos reikmėms ar pardavimui skatinti); mokesčių apskaičiavimas; mokesčių deklaracijų pildymas; mugių rengimas (komercijos ar reklamos reikmėms); naujienų apžvalgų paslaugos; nuomonių tyrimas; paieškos sistemos optimizavimas pardavimo skatinimo reikmėms; pardavimas aukcione; pardavimo stendų nuoma; parduotuvių vitrinų puošimas (tvarkymas); parodų rengimas (komercijos ar reklamos reikmėms); paslaugų nuoma (verslo pagalba); pavyzdžių platinimas; personalo komplektavimas; personalo vadybos konsultacijos; pranešimų užrašymas (įstaigų veikla); prekių pardavimo skatinimas (kitiems); prekių pateikimas žiniasklaidoje pardavimo reikmėms; prekių rodymas; prekių užsakymų administracinis tvarkymas; prekybos sandorių derybos ir susitarimai (tretiesiems asmenims); psichologinis testavimas personalo parinkimo reikmėms; radijo reklama; reklama; reklama "mokėk už paspaudimą"; reklama paštu; reklaminės medžiagos kūrimas; reklaminės medžiagos nuoma; reklaminės medžiagos tobulinimas; reklaminių filmų gamyba; reklaminių skelbimų platinimas; reklaminių tekstų rašymas; reklaminių tekstų skelbimas; reklamos agentūrų paslaugos; reklamos laiko nuoma žiniasklaidoje; reklamos pristatymas paštu; reklamos stendų (skelbimo lentų) nuoma; reklamos vietų nuoma; rėmėjų paieška; rinkodara; rinkos nagrinėjimas; rinkotyra; samdos agentūrų paslaugos; savikainos analizė; sąskaitų būklės apyskaitų sudarymas; sąskaitų-faktūrų išrašymas; scenarijų rašymas (reklamos reikmėms); sekretoriavimas; skelbimų klijavimas; skrydžių lojalumo programų administravimas; smulkių prekių pardavimo automatų nuoma; spausdinimas (mašinėle); statistinių duomenų rinkimas; statybų verslo projektų vadyba; stenografavimas; susitikimų planavimo paslaugos (įstaigų veikla); susitikimų priminimo paslaugos (įstaigų veikla); svetainės duomenų srauto optimizavimas; tekstų dorojimas; telefoniniai atsakymai (kai abonentas nepasiekiamas); telekomunikacinių paslaugų užsakymas (kitiems); telerinkodaros paslaugos; televizijos reklama; tiekimo paslaugos kitiems (prekių ir paslaugų pirkimas kitiems verslams); trečiųjų asmenų prekių ir paslaugų licencijavimo komercinis administravimas; užsakomosios administracinio valdymo paslaugos įmonėms; verslo auditas; verslo efektyvumo (veiksmingumo) specialistų paslaugos; verslo informacija; verslo informacijos teikimas visuotinio kompiuterių tinklo svetainėse; verslo nagrinėjimas; verslo operacijų įvertinimas; verslo organizavimo konsultacijos; verslo patikrinimai; verslo perkėlimo paslaugos; verslo specialistų konsultacijos; verslo tyrimai; verslo vadyba (sportininkams); verslo vadybos ir organizavimo konsultacijos; verslo vadybos konsultacijos; verslo vadybos pagalba; verslo vadybos patarėjų paslaugos; viešas reklamavimas; viešasis elektroninis reklamavimas kompiuterių tinkle; viešbučių verslo vadyba; visuomenės informavimas; žiniatinklio indeksavimas komercijos ar reklamos reikmėms.

---

(111) **75331** (151) 2017-02-14 (180) 2026-09-05

(210) 2016 1994 (220) 2016-09-05

(732) ARO GROUP, Kavoliuko g. 16-85, 04326 Vilnius, LT

(740) Donatas Raščius, Kavoliuko g. 16-85, 04326 Vilnius, LT

(540)



(531) 3.7.24, 27.5.2, 29.1.12

(591) mėlyna, šviesiai žalia.

(511) 41 abonementinių bibliotekų paslaugos; akademijos (mokymas); aprūpinimas sporto reikmenimis; asmeninių trenerių paslaugos (kūno rengybos treniruotės); asmeninių ugdomųjų forumų rengimas ir vedimas; atrakcionų parkų paslaugos; bilietų agentūrų paslaugos (pramogos); cirko pasirodymai; dainų kūrimas; dekoracijų nuoma; diskotekų paslaugos; diskotekų vedėjų paslaugos; egzaminavimas; ekskursijų vedimas; elektroninė darbalaukinė leidyba; elektroninių knygų ir žurnalų tiesioginis publikavimas; elektroninių publikacijų tiesioginis pateikimas per kompiuterių tinklą (ne parsisiunčiamųjų); estrados artistų paslaugos; filmų kūrimas (išskyrus reklaminius); fizinis lavinimas; fotografavimas; fotoreportažų rengimas; garso aparatūros nuoma; garso įrašų montavimas; garso įrašų nuoma; gestų kalbos vertimas; gimnastikos mokymas; gyvūnų dresavimas; golfo paslaugos; grožio konkursų rengimas; informacija apie poilsio ir pramogų renginius; instruktavimas; internatinės mokyklos (švietimas); įrašų studijų paslaugos; kaligrafijos paslaugos; karaokės paslaugos; kasetinių vaizdo magnetofonų nuoma; kilnojamosios bibliotekos; kinematografijos aparatų nuoma; kino filmų demonstravimas; kino filmų nuoma; kino studijų paslaugos; klubų paslaugos (pramogos ar švietimas); knygų leidyba; kolokviumų rengimas ir vedimas; koncertų rengimas ir vedimas; konferencijų rengimas ir vedimas; kongresų rengimas ir vedimas; kultūros ar mokomųjų parodų rengimas; kūno rengybos treniruočių vedimas; lošimo namų (kazino) paslaugos; lošimų paslaugos; loterijų rengimas; madų šou rengimas (pramogų reikmėms); mikrofilmavimas; modelių parinkimas dailininkams; mokyklų paslaugos (švietimas); mokymas; mokymas (mažos grupės ar vieno asmens); muziejų aprūpinimas eksponavimo reikmenimis; muzikos komponavimo paslaugos; muzikos kūrimas; naktinių klubų paslaugos (pramogos); neakivaizdinis mokymas; orkestrų paslaugos; pobūvių rengimas; poilsio ir pramogų vietų paslaugos; poilsio stovyklų paslaugos (pramoginių); povandeninio plaukiojimo reikmenų nuoma; praktinis mokymas (parodomasis); pramoginių ar mokomųjų konkursų rengimas; pramoginių rodinių (šou) kūrimas; pramoginių rodinių (šou) rengimas; pramogų informacija; pramogų paslaugos; pramogų paviljonų paslaugos; profesijos pasirinkimo konsultacijos; profesinis mokymas ir rengimas; profesinis perkvalifikavimas; radijo ir televizijos imtuvų nuoma; radijo ir televizijos programų rengimas; radijo pramoginės laidos; religinis švietimas; reporterių paslaugos; scenarijų rašymas; scenarijų rašymas (ne reklamos reikmėms); seminarų rengimas ir vedimas; simpoziumų rengimas ir vedimas; sporto aikščių nuoma; sporto įrenginių nuoma (išskyrus transporto priemones); sporto stovyklų paslaugos; sporto varžybų tvarkaraščių sudarymas; sporto varžybų rengimas; stadionų įrenginių nuoma; subtitravimas; sveikatos klubų paslaugos (sveikatinimas ir kūno rengybos treniruotės); šokių vakarų rengimas; švietimo informacija; švietimo paslaugos; teatro ar televizijos studijų apšvietimo priemonių nuoma; teatro dekoracijų nuoma; teatro spektakliai; tekstų maketavimo paslaugos (ne reklaminių tekstų); tekstų rašymas; tekstų skelbimas (išskyrus reklaminius); televizijos pramoginės laidos; teniso kortų nuoma;

tiesioginis muzikos pateikimas per kompiuterių tinklą (ne parsisiunčiamosios); tiesioginis vaizdo įrašų pateikimas per kompiuterių tinklą (ne parsisiunčiamųjų); tiesioginių laidų rengimas; ugdomasis vadovavimas (mokymas); vaikų darželiai; vaizdajuosčių (videokasečių) nuoma; vaizdajuosčių įrašymas; vaizdajuosčių redagavimas; vaizdo filmų demonstravimas; varjetė spektaklių pasirodymai; vertėjų žodžiu paslaugos; vertimai; videokamerų nuoma; vietų užsakymas spektakliams; zoologijos sodų paslaugos; žaidimų įrangos nuoma; žaidimų paslaugos, teikiamos tiesiogiai per kompiuterių tinklą; žaislų nuoma.

---

(111) **75332** (151) 2017-02-14 (180) 2026-09-09
(210) 2016 2029 (220) 2016-09-09
(732) UAB "GAGATAS", Tilžės g. 156, 76351 Šiauliai, LT
(740) Vytautas Guobys, 10, Ateities g. 3-9, LT-08306 Vilnius, LT
(540)

BeeVit

(511) 35 mažmeninė ir didmeninė prekyba maisto produktais, tarp jų vaisiais ir daržovėmis, parduotuvėse, per užsakymams paštu skirtus katalogus ar elektroninėmis priemonėmis žiniatinklio svetainėse ar teleparduotuvėse.

---

(111) **75333** (151) 2017-02-14 (180) 2026-09-09
(210) 2016 2030 (220) 2016-09-09
(732) UAB "VIADA LT", Senasis Ukmergės kelias 4, Užubalių k., 14302 Vilniaus r., LT
(740) Marija Lenkutienė, 6 , Patentinių paslaugų centras, UAB, Jono Basanavičiaus g. 11, LT-03108 Vilnius, LT
(540)

VIADA

(511) 4 alkoholiniai degalai; alkoholis (degalai); alyva (skystasis tepalas); apšvietimo degalai; automobilinis benzinas; benzenas; benzinas; degalai; degieji naftos produktai; diržų tirštieji tepalai; dulkių sugeriamieji mišiniai; dyzeliniai degalai; etanolis (kuras); gazolinas; gazolis; išgarintų degalų mišiniai; kuro dujos; mazutas; medžio anglys (kuras); naftos dujos; odų apsaugos priemonės (aliejai ir tepalai); sukietintos dujos (kuras); sunkusis skystasis kuras; tepalai; tirštieji tepalai; varikliniai degalai; variklinių degalų priedai (ne cheminiai).

35 prekių pardavimo skatinimas (kitiems); prekių rodymas; naftos produktų, techninių aliejų ir riebalų, tepalų, dulkių sugeriamųjų, drėkinamųjų ir rišamųjų mišinių, degalų (tarp jų variklių benzino) ir apšvietimo medžiagų, apšvietimo žvakių ir dagčių, automobilių stiklų valymo priemonių, automobilių valymo ir priežiūros priemonių, maisto produktų ir gėrimų, tabako, rūkymo reikmenų sukaupimas (išskyrus vežimą) kitiems, teikiantis pirkėjams galimybę patogiai apžiūrėti ir įsigyti šių prekių mažmeninėse ir didmeninėse parduotuvėse, žiniatinklio svetainėse ir teleparduotuvėse.

37 antikorozinis transporto priemonių apdorojimas; automobilių techninė priežiūra ir taisymas; sudilusių ar iš dalies išardytų variklių atnaujinimas; sugedusių transporto priemonių taisymo paslaugos; transporto priemonių akumuliatorių įkrovimas; transporto priemonių plovimas; transporto priemonių poliravimas; transporto priemonių techninė priežiūra; transporto priemonių techninės priežiūros stotys (papildymas degalais ir remontas); transporto priemonių valymas; transporto priemonių tepimas (sutepimas).

43 aprūpinimas maistu ir gėrimais; kavinių paslaugos; kavos barų paslaugos; restoranų paslaugos; užkandinių paslaugos.

---

(111) **75334** (151) 2017-02-14 (180) 2026-09-09
(210) 2016 2032 (220) 2016-09-09
(732) UAB "DEPEKSA LT", Ramybės g. 4-70, 02103 Vilnius, LT
(750) UAB "DEPEKSA LT", Gedimino pr. 16 / Vilniaus g. 10, Centro Pasažas, II aukšt., 01001 Vilnius, LT
(540)



(531) 5.5.19, 29.1.12
(591) violetinė, šviesiai žalia.
(511) 44 žmonių ar gyvūnų higieninė ir grožio priežiūra.

---

(111) **75335** (151) 2017-02-14 (180) 2026-09-14
(210) 2016 2063 (220) 2016-09-14
(732) UAB "ESNET", Žuvėdrų g. 36, 10103 Vilnius, LT
(740) Rasa Vaičekauskytė, Advokatės Jolantos Danišauskienės kontora, S. Žukausko g. 25, LT-01001 Vilnius, LT
(540)



(531) 26.11.25, 27.5.10, 29.1.12
(591) mėlyna, juoda.
(511) 42 apsaugos nuo kompiuterinių virusų paslaugos; architektų konsultacijos; architektų paslaugos; audinių bandymai; bakteriologiniai tyrimai; biologiniai tyrimai; chemikų paslaugos; cheminė analizė; cheminiai tyrimai; debesų kompiuterija; debesų nusodinimas; dokumentų skaitmeninimas (skenavimas); drabužių modeliavimas; duomenų ar dokumentų konvertavimas iš fizinių laikmenų į elektronines laikmenas; elektroninių duomenų saugojimas; energijos auditas; eskizų darymas (pramoninis dizainas); fizika (tyrimai); geologinė paieška; geologinė žvalgyba; geologiniai tyrinėjimai; informacinių technologijų (IT) konsultavimo paslaugos; informacinių technologijų užsakomosios paslaugos; interjero dekoravimas; interjero dizainas; internetinių paieškos sistemų parūpinimas; inžinerija; inžineriniai darbai (ekspertizė); kalibravimas

(matavimai); kartografijos paslaugos; klinikiniai tyrimai; kokybės tikrinimas; kokybinis vilnų įvertinimas; kompiuterinės programinės įrangos įtaisymas; kompiuterinių technologijų ir programavimo informacijos teikimas visuotinio kompiuterių tinklo svetainėse; kompiuterinių technologijų konsultacijos; kompiuterių aparatinės įrangos projektavimo ir tobulinimo konsultacijos; kompiuterių apsaugos konsultacijos; kompiuterių duomenų atkūrimas; kompiuterių nuoma; kompiuterių programinės įrangos atnaujinimas; kompiuterių programinės įrangos konsultacijos; kompiuterių programinės įrangos priežiūra; kompiuterių programinės įrangos projektavimas; kompiuterių programų dubliavimas; kompiuterių programų ir duomenų konvertavimas (ne fizinis); kompiuterių programų rengimas; kompiuterių programų nuoma; kompiuterių sistemų analizė; kompiuterių sistemų projektavimas; kompiuterių sistemų stebėsena per nuotolinę prieigą; kompiuterių svetainių (visuotinio kompiuterių tinklo svetainių) priskyrimas; konsultacijos dėl energijos taupymo; kosmetikos tyrimai; mechanikos tyrimai; medžiagų bandymai; meninio dizaino paslaugos; meno kūrinių tikrumo nustatymas; meteorologinė informacija; miestų planavimas; mokslinė informacija, patarimai ir konsultacijos dėl taršos anglies dioksidu mažinimo; moksliniai tyrimai; mokslinių laboratorijų paslaugos; naftos gręžinių bandymai; naftos telkinių paieška; naftos žvalgyba; naudotinų naftos telkinių tyrimai; naujų produktų tyrimas ir kūrimas (paslaugos kitiems); nuotolinis atsarginių duomenų kopijavimas; orų prognozavimas; povandeniniai tyrinėjimai; pramoninis konstravimas; programinė įranga kaip paslauga (SaaS); rašysenos tyrimas (grafologija); serverių priegloba; stačiojo miško kokybinis įvertinimas; statybų projektavimas; taros ir pakuočių dizainas; techniniai tyrimai; techninis rašymas; techninių projektų tyrimai; technologinės konsultacijos; telekomunikacinių technologijų konsultacijos; tyrimai aplinkosaugos srityje; topografinių nuotraukų darymas; transporto priemonių techninė apžiūra; vandens tyrimai; visuotinio kompiuterių tinklo svetainių projektavimo konsultacijos; visuotinio kompiuterių tinklo svetainių kūrimas ir palaikymas kitiems; žiniatinklio serverių nuoma.

---

(111) **75336** (151) 2017-02-14 (180) 2026-09-14

(210) 2016 2064 (220) 2016-09-14

(732) UAB "AUTEKSTA", Statybininkų g. 56-102, 35001 Panevėžys, LT

(740) Rasa Vaičekauskytė, Advokatės Jolantos Danišauskienės kontora, S. Žukausko g. 25, LT-01001 Vilnius, LT

(540)



(531) 18.1.5, 18.1.9, 27.5.24

(511) 12 transporto priemonės.

---

(111) **75337** (151) 2017-02-14 (180) 2026-09-14

(210) 2016 2065 (220) 2016-09-14

(732) UAB SPORTO CENTRAS "DŽIUGAS", Saulėtekio g. 7-18, 87144 Telšiai, LT

(540)



(531) 2.7.2, 26.1.16, 26.2.1, 29.1.12

(591) juoda, šviesiai pilka, šviesiai žalia.

(511) 41 abonementinių bibliotekų paslaugos; akademijos (mokymas); aprūpinimas sporto reikmenimis; asmeninių trenerių paslaugos (kūno rengybos treniruotės); asmeninių ugdomųjų forumų rengimas ir vedimas; atrakcionų parkų paslaugos; bilietų agentūrų paslaugos (pramogos); cirko pasirodymai; dainų kūrimas; dekoracijų nuoma; diskotekų paslaugos; diskotekų vedėjų paslaugos; egzaminavimas; ekskursijų vedimas; elektroninė darbalaukinė leidyba; elektroninių knygų ir žurnalų tiesioginis publikavimas; elektroninių publikacijų tiesioginis pateikimas per kompiuterių tinklą (ne parsisiunčiamųjų); estrados artistų paslaugos; filmų kūrimas (išskyrus reklaminius); fizinis lavinimas; fotografavimas; fotoreportažų rengimas; garso aparatūros nuoma; garso įrašų montavimas; garso įrašų nuoma; gestų kalbos vertimas; gimnastikos mokymas; gyvūnų dresavimas; golfo paslaugos; grožio konkursų rengimas; informacija apie poilsio ir pramogų renginius; instruktavimas; internatinės mokyklos (švietimas); įrašų studijų paslaugos; kaligrafijos paslaugos; karaokės paslaugos; kasetinių vaizdo magnetofonų nuoma; kilnojamosios bibliotekos; kinematografijos aparatų nuoma; kino filmų demonstravimas; kino filmų nuoma; kino studijų paslaugos; klubų paslaugos (pramogos ar švietimas); knygų leidyba; kolokviumų rengimas ir vedimas; koncertų rengimas ir vedimas; konferencijų rengimas ir vedimas; kongresų rengimas ir vedimas; kultūros ar mokomųjų parodų rengimas; kūno rengybos treniruočių vedimas; lošimo namų (kazino) paslaugos; lošimų paslaugos; loterijų rengimas; madų šou rengimas (pramogų reikmėms); mikrofilmavimas; modelių parinkimas dailininkams; mokyklų paslaugos (švietimas); mokymas; mokymas (mažos grupės ar vieno asmens); muziejų aprūpinimas eksponavimo reikmenimis; muzikos komponavimo paslaugos; muzikos kūrimas; naktinių klubų paslaugos (pramogos); neakivaizdinis mokymas; orkestrų paslaugos; pobūvių rengimas; poilsio ir pramogų vietų paslaugos; poilsio stovyklų paslaugos (pramoginių); povandeninio plaukiojimo reikmenų nuoma; praktinis mokymas (parodomasis); pramoginių ar mokomųjų konkursų rengimas; pramoginių rodinių (šou) kūrimas; pramoginių rodinių (šou) rengimas; pramogų informacija; pramogų paslaugos; pramogų paviljonų paslaugos; profesijos pasirinkimo konsultacijos; profesinis mokymas ir rengimas; profesinis perkvalifikavimas; radijo ir televizijos imtuvų nuoma; radijo ir televizijos programų rengimas; radijo pramoginės laidos; religinis švietimas; reporterių paslaugos; scenarijų rašymas; scenarijų rašymas (ne reklamos reikmėms); seminarų rengimas ir vedimas; simpoziumų rengimas ir vedimas; sporto aikščių nuoma; sporto įrenginių nuoma (išskyrus transporto priemones); sporto stovyklų paslaugos; sporto varžybų tvarkaraščių sudarymas; sporto varžybų rengimas; stadionų įrenginių nuoma; subtitravimas; sveikatos klubų paslaugos (sveikatinimas ir kūno rengybos treniruotės); šokių vakarų rengimas; švietimo informacija; švietimo paslaugos; teatro ar televizijos studijų apšvietimo priemonių nuoma; teatro dekoracijų nuoma; teatro spektakliai; tekstų maketavimo paslaugos (ne reklaminių tekstų); tekstų rašymas; tekstų skelbimas (išskyrus reklaminius); televizijos pramoginės laidos; teniso kortų nuoma;

tiesioginis muzikos pateikimas per kompiuterių tinklą (ne parsisiunčiamosios); tiesioginis vaizdo įrašų pateikimas per kompiuterių tinklą (ne parsisiunčiamųjų); tiesioginių laidų rengimas; ugdomasis vadovavimas (mokymas); vaikų darželiai; vaizdajuosčių (videokasečių) nuoma; vaizdajuosčių įrašymas; vaizdajuosčių redagavimas; vaizdo filmų demonstravimas; varjetė spektaklių pasirodymai; vertėjų žodžiu paslaugos; vertimai; videokamerų nuoma; vietų užsakymas spektakliams; zoologijos sodų paslaugos; žaidimų įrangos nuoma; žaidimų paslaugos, teikiamos tiesiogiai per kompiuterių tinklą; žaislų nuoma.

---

(111) **75338** (151) 2017-02-14 (180) 2026-09-14
(210) 2016 2067 (220) 2016-09-14
(732) V.FEDOROVIČIENĖS KIRPYKLA, S.Žukausko g. 32-64, 08235 Vilnius, LT
(740) Tatjana Sterlina, 37, UAB "Intels", Naugarduko g. 32 / 2, LT-03225 Vilnius, LT
(540)



(531) 4.5.3, 27.5.9, 29.1.12
(591) oranžinė, juoda.
(511) 44 grožio salonų paslaugos; manikiūras; masažas; plaukų stilistų ir kirpėjų paslaugos; soliariumų paslaugos; vizažistų paslaugos; žmonių ar gyvūnų higieninė ir grožio priežiūra.

---

(111) **75339** (151) 2017-02-14 (180) 2026-09-28
(210) 2016 2180 (220) 2016-09-28
(732) UAB "HKSCAN LIETUVA", V. A. Graičiūno g. 22, LT-02241 Vilnius, LT
(740) Renata Beržanskienė, Jogailos g. 4, LT-01116 Vilnius, LT
(540)

Viščiuko išklotinė "Drugelis"

(511) 29 vištiena; kepta vištiena; paruošti paukštienos patiekalai.

---

(111) **75340** (151) 2017-02-14 (180) 2026-02-23
(210) 2016 0435 (220) 2016-02-23
(732) KAUNO TECHNOLOGIJOS UNIVERSITETAS, K. Donelaičio g. 73, LT-44249 Kaunas, LT
(740) Aušra Pakėnienė, 50, AAA Law, J. Jasinskio g. 16 A, LT-03163 Vilnius, LT

(540)



(531) 26.11.13, 27.1.1

(511) 41 abonementinių bibliotekų paslaugos; akademijos (mokymas); aprūpinimas sporto reikmenimis; asmeninių trenerių paslaugos (kūno rengybos treniruotės); asmeninių ugdomųjų forumų rengimas ir vedimas; atrakcionų parkų paslaugos; bilietų agentūrų paslaugos (pramogos); cirko pasirodymai; dainų kūrimas; dekoracijų nuoma; diskotekų paslaugos; diskotekų vedėjų paslaugos; egzaminavimas; ekskursijų vedimas; elektroninė darbalaukinė leidyba; elektroninių knygų ir žurnalų tiesioginis publikavimas; elektroninių publikacijų tiesioginis pateikimas per kompiuterių tinklą (ne parsisiunčiamųjų); estrados artistų paslaugos; filmų kūrimas (išskyrus reklaminius); fizinis lavinimas; fotografavimas; fotoreportažų rengimas; garso aparatūros nuoma; garso įrašų montavimas; garso įrašų nuoma; gestų kalbos vertimas; gimnastikos mokymas; gyvūnų dresavimas; golfo paslaugos; grožio konkursų rengimas; informacija apie poilsio ir pramogų renginius; instruktavimas; internatinės mokyklos (švietimas); įrašų studijų paslaugos; kaligrafijos paslaugos; karaokės paslaugos; kasetinių vaizdo magnetofonų nuoma; kilnojamosios bibliotekos; kinematografijos aparatų nuoma; kino filmų demonstravimas; kino filmų nuoma; kino studijų paslaugos; klubų paslaugos (pramogos ar švietimas); knygų leidyba; kolokviumų rengimas ir vedimas; koncertų rengimas ir vedimas; konferencijų rengimas ir vedimas; kongresų rengimas ir vedimas; kultūros ar mokomųjų parodų rengimas; kūno rengybos treniruočių vedimas; lošimo namų (kazino) paslaugos; lošimų paslaugos; loterijų rengimas; madų šou rengimas (pramogų reikmėms); mikrofilmavimas; modelių parinkimas dailininkams; mokyklų paslaugos (švietimas); mokymas; mokymas (mažos grupės ar vieno asmens); muziejų aprūpinimas eksponavimo reikmenimis; muzikos komponavimo paslaugos; muzikos kūrimas; naktinių klubų paslaugos (pramogos); neakivaizdinis mokymas; orkestrų paslaugos; pobūvių rengimas; poilsio ir pramogų vietų paslaugos; poilsio stovyklų paslaugos (pramoginių); povandeninio plaukiojimo reikmenų nuoma; praktinis mokymas (parodomasis); pramoginių ar mokomųjų konkursų rengimas; pramoginių rodinių (šou) kūrimas; pramoginių rodinių (šou) rengimas; pramogų informacija; pramogų paslaugos; pramogų paviljonų paslaugos; profesijos pasirinkimo konsultacijos; profesinis mokymas ir rengimas; profesinis perkvalifikavimas; radijo ir televizijos imtuvų nuoma; radijo ir televizijos programų rengimas; radijo pramoginės laidos; religinis švietimas; reporterių paslaugos; scenarijų rašymas; scenarijų rašymas (ne reklamos reikmėms); seminarų rengimas ir vedimas; simpoziumų rengimas ir vedimas; sporto aikščių nuoma; sporto įrenginių nuoma (išskyrus transporto priemones); sporto stovyklų paslaugos; sporto varžybų tvarkaraščių sudarymas; sporto varžybų rengimas; stadionų įrenginių nuoma; subtitravimas; sveikatos klubų paslaugos (sveikatinimas ir kūno rengybos treniruotės); šokių vakarų rengimas; švietimo informacija; švietimo paslaugos; teatro ar televizijos studijų apšvietimo priemonių nuoma; teatro dekoracijų nuoma; teatro spektakliai; tekstų maketavimo paslaugos (ne reklaminių tekstų); tekstų rašymas; tekstų skelbimas (išskyrus reklaminius); televizijos pramoginės laidos; teniso kortų nuoma; tiesioginis muzikos pateikimas per kompiuterių tinklą (ne parsisiunčiamosios); tiesioginis vaizdo

įrašų pateikimas per kompiuterių tinklą (ne parsisiunčiamųjų); tiesioginių laidų rengimas; ugdomasis vadovavimas (mokymas); vaikų darželiai; vaizdajuosčių (videokasečių) nuoma; vaizdajuosčių įrašymas; vaizdajuosčių redagavimas; vaizdo filmų demonstravimas; varjetė spektaklių pasirodymai; vertėjų žodžiu paslaugos; vertimai; videokamerų nuoma; vietų užsakymas spektakliams; zoologijos sodų paslaugos; žaidimų įrangos nuoma; žaidimų paslaugos, teikiamos tiesiogiai per kompiuterių tinklą; žaislų nuoma.

---

(111) **75341** (151) 2017-02-14 (180) 2026-02-23

(210) 2016 0436 (220) 2016-02-23

(732) KAUNO TECHNOLOGIJOS UNIVERSITETAS, K. Donelaičio g. 73, LT-44249 Kaunas, LT

(740) Aušra Pakėnienė, 50, AAA Law, J. Jasinskio g. 16 A, LT-03163 Vilnius, LT

(540)



(531) 26.3.23, 27.1.1, 27.5.22

(523) LIETUVOS

(511) 41 abonementinių bibliotekų paslaugos; akademijos (mokymas); aprūpinimas sporto reikmenimis; asmeninių trenerių paslaugos (kūno rengybos treniruotės); asmeninių ugdomųjų forumų rengimas ir vedimas; atrakcionų parkų paslaugos; bilietų agentūrų paslaugos (pramogos); cirko pasirodymai; dainų kūrimas; dekoracijų nuoma; diskotekų paslaugos; diskotekų vedėjų paslaugos; egzaminavimas; ekskursijų vedimas; elektroninė darbalaukinė leidyba; elektroninių knygų ir žurnalų tiesioginis publikavimas; elektroninių publikacijų tiesioginis pateikimas per kompiuterių tinklą (ne parsisiunčiamųjų); estrados artistų paslaugos; filmų kūrimas (išskyrus reklaminius); fizinis lavinimas; fotografavimas; fotoreportažų rengimas; garso aparatūros nuoma; garso įrašų montavimas; garso įrašų nuoma; gestų kalbos vertimas; gimnastikos mokymas; gyvūnų dresavimas; golfo paslaugos; grožio konkursų rengimas; informacija apie poilsio ir pramogų renginius; instruktavimas; internatinės mokyklos (švietimas); įrašų studijų paslaugos; kaligrafijos paslaugos; karaokės paslaugos; kasetinių vaizdo magnetofonų nuoma; kilnojamosios bibliotekos; kinematografijos aparatų nuoma; kino filmų demonstravimas; kino filmų nuoma; kino studijų paslaugos; klubų paslaugos (pramogos ar švietimas); knygų leidyba; kolokviumų rengimas ir vedimas; koncertų rengimas ir vedimas; konferencijų rengimas ir vedimas; kongresų rengimas ir vedimas; kultūros ar mokomųjų parodų rengimas; kūno rengybos treniruočių vedimas; lošimo namų (kazino) paslaugos; lošimų paslaugos; loterijų rengimas; madų šou rengimas (pramogų reikmėms); mikrofilmavimas; modelių parinkimas dailininkams; mokyklų paslaugos (švietimas); mokymas; mokymas (mažos grupės ar vieno asmens); muziejų aprūpinimas eksponavimo reikmenimis; muzikos komponavimo paslaugos; muzikos kūrimas; naktinių klubų paslaugos (pramogos); neakivaizdinis mokymas; orkestrų paslaugos; pobūvių rengimas; poilsio ir pramogų vietų paslaugos; poilsio stovyklų paslaugos (pramoginių); povandeninio plaukiojimo reikmenų nuoma; praktinis mokymas (parodomasis); pramoginių ar mokomųjų konkursų rengimas; pramoginių rodinių (šou) kūrimas; pramoginių rodinių (šou) rengimas; pramogų informacija; pramogų paslaugos; pramogų paviljonų paslaugos; profesijos pasirinkimo konsultacijos; profesinis mokymas ir rengimas; profesinis perkvalifikavimas; radijo ir televizijos imtuvų nuoma; radijo ir televizijos programų rengimas; radijo pramoginės laidos; religinis švietimas; reporterių paslaugos;

scenarijų rašymas; scenarijų rašymas (ne reklamos reikmėms); seminarų rengimas ir vedimas; simpoziumų rengimas ir vedimas; sporto aikščių nuoma; sporto įrenginių nuoma (išskyrus transporto priemones); sporto stovyklų paslaugos; sporto varžybų tvarkaraščių sudarymas; sporto varžybų rengimas; stadionų įrenginių nuoma; subtitravimas; sveikatos klubų paslaugos (sveikatinimas ir kūno rengybos treniruotės); šokių vakarų rengimas; švietimo informacija; švietimo paslaugos; teatro ar televizijos studijų apšvietimo priemonių nuoma; teatro dekoracijų nuoma; teatro spektakliai; tekstų maketavimo paslaugos (ne reklaminių tekstų); tekstų rašymas; tekstų skelbimas (išskyrus reklaminius); televizijos pramoginės laidos; teniso kortų nuoma; tiesioginis muzikos pateikimas per kompiuterių tinklą (ne parsisiunčiamosios); tiesioginis vaizdo įrašų pateikimas per kompiuterių tinklą (ne parsisiunčiamųjų); tiesioginių laidų rengimas; ugdomasis vadovavimas (mokymas); vaikų darželiai; vaizdajuosčių (videokasečių) nuoma; vaizdajuosčių įrašymas; vaizdajuosčių redagavimas; vaizdo filmų demonstravimas; varjetė spektaklių pasirodymai; vertėjų žodžiu paslaugos; vertimai; videokamerų nuoma; vietų užsakymas spektakliams; zoologijos sodų paslaugos; žaidimų įrangos nuoma; žaidimų paslaugos, teikiamos tiesiogiai per kompiuterių tinklą; žaislų nuoma.

---

(111) **75342** (151) 2017-02-14 (180) 2026-03-23
(210) 2016 0714 (220) 2016-03-23
(732) EDGARS RUGELIS, Pernavas 10-72, LV-1035 Riga, LV
(740) Aigars Lisovskis, J.Grušo 11-13, LT-48266 Kaunas, LT
(540)



(531) 26.1.6, 26.1.19, 29.1.15
(591) žalia, rožinė, raudona, mėlyna, geltona, balta.
(511) 29 pienas ir pieno produktai.
30 kava; arbata; kakava; kavos pakaitalai; ledai; spurgos.

---

(111) **75343** (151) 2017-02-14 (180) 2026-03-31
(210) 2016 0770 (220) 2016-03-31
(732) SINOVADA, Elnio g. 10, 76247 Šiauliai, LT
(740) Rimantas Gužas, Aušros al.59a, 76303 Šiauliai, LT
(540)

Saulės Pikas

(511) 35 didmeninė ir mažmeninė prekyba šildymo įrenginiais.

---

(111) **75344** (151) 2017-02-14 (180) 2026-05-10
(210) 2016 1122 (220) 2016-05-10
(732) GRETA VALIKONĖ, Užgirėlio g. 5-2, Vijūkai, Kauno r., LT
INDRĖ BARŠAUSKAITĖ, Kuršių g. 34-4, 44001 Kaunas, LT
(540)



(531) 27.5.10, 26.4.1
(511) 42 apsaugos nuo kompiuterinių virusų paslaugos; architektų konsultacijos; architektų paslaugos; audinių bandymai; bakteriologiniai tyrimai; biologiniai tyrimai; chemikų paslaugos; cheminė analizė; cheminiai tyrimai; debesų kompiuterija; debesų nusodinimas; dokumentų skaitmeninimas (skenavimas); drabužių modeliavimas; duomenų ar dokumentų konvertavimas iš fizinių laikmenų į elektronines laikmenas; elektroninių duomenų saugojimas; energijos auditas; eskizų darymas (pramoninis dizainas); fizika (tyrimai); geologinė paieška; geologinė žvalgyba; geologiniai tyrinėjimai; informacinių technologijų (IT) konsultavimo paslaugos; informacinių technologijų užsakomosios paslaugos; interjero dekoravimas; interjero dizainas; internetinių paieškos sistemų parūpinimas; inžinerija; inžineriniai darbai (ekspertizė); kalibravimas (matavimai); kartografijos paslaugos; klinikiniai tyrimai; kokybės tikrinimas; kokybinis vilnų įvertinimas; kompiuterinės programinės įrangos įtaisymas; kompiuterinių technologijų ir programavimo informacijos teikimas visuotinio kompiuterių tinklo svetainėse; kompiuterinių technologijų konsultacijos; kompiuterių aparatinės įrangos projektavimo ir tobulinimo konsultacijos; kompiuterių apsaugos konsultacijos; kompiuterių duomenų atkūrimas; kompiuterių nuoma; kompiuterių programinės įrangos atnaujinimas; kompiuterių programinės įrangos konsultacijos; kompiuterių programinės įrangos priežiūra; kompiuterių programinės įrangos projektavimas; kompiuterių programų dubliavimas; kompiuterių programų ir duomenų konvertavimas (ne fizinis); kompiuterių programų rengimas; kompiuterių programų nuoma; kompiuterių sistemų analizė; kompiuterių sistemų projektavimas; kompiuterių sistemų stebėsena per nuotolinę prieigą; kompiuterių svetainių (visuotinio kompiuterių tinklo svetainių) priskyrimas; konsultacijos dėl energijos taupymo; kosmetikos tyrimai; mechanikos tyrimai; medžiagų bandymai; meninio dizaino paslaugos; meno kūrinių tikrumo nustatymas; meteorologinė informacija; miestų planavimas; mokslinė informacija, patarimai ir konsultacijos dėl taršos anglies dioksidu mažinimo; moksliniai tyrimai; mokslinių laboratorijų paslaugos; naftos gręžinių bandymai; naftos telkinių paieška; naftos žvalgyba; naudotinų naftos telkinių tyrimai; naujų produktų tyrimas ir kūrimas (paslaugos kitiems); nuotolinis atsarginių duomenų kopijavimas; orų prognozavimas; povandeniniai tyrinėjimai; pramoninis konstravimas; programinė įranga kaip paslauga (SaaS); rašysenos tyrimas (grafologija); serverių priegloba; stačiojo miško kokybinis įvertinimas; statybų projektavimas; taros ir pakuočių dizainas; techniniai tyrimai; techninis rašymas; techninių projektų tyrimai; technologinės konsultacijos; telekomunikacinių technologijų konsultacijos; tyrimai aplinkosaugos srityje; topografinių nuotraukų darymas; transporto priemonių techninė apžiūra; vandens tyrimai; visuotinio kompiuterių tinklo svetainių projektavimo konsultacijos; visuotinio kompiuterių tinklo svetainių kūrimas ir palaikymas kitiems; žiniatinklio serverių nuoma.

(111) **75345** (151) 2017-02-14 (180) 2026-05-10
(210) 2016 1129 (220) 2016-05-10
(732) UAB "CITUS CONSTRUCTION", Olimpiečių g. 1A-21, LT-09200 Vilnius, LT
(740) Monika Kazavičiūtė, Olimpiečių g. 1A-21, LT-09200 Vilnius, LT

(540)

KARALIAUČIAUS
SLĖNIS

(531) 26.1.12, 27.5.11, 29.1.13
(591) juoda, žalia, balta.
(511) 37 statyba.

---

(111) **75346** (151) 2017-02-14 (180) 2026-05-10
(210) 2016 1130 (220) 2016-05-10
(732) VALSTYBINĖ TERITORIJŲ PLANAVIMO IR STATYBOS INSPEKCIJA PRIE APLINKOS MINISTERIJOS, A. Vienuolio g. 8, LT-01104 Vilnius, LT
(540)

TPD
REGISTRAS

(531) 26.4.3, 26.4.12, 26.1.14
(591) tamsiai vyšninė, vyšninė, balta, juoda.
(511) 35 algalapių parengimas; artistų verslo vadyba; biuro mašinų ir įrengimų nuoma; buhalterinė apskaita; dokumentų dauginimas; duomenų paieška kompiuterių rinkmenose (kitiems); ekonominis prognozavimas; fotokopijavimas; fotokopijavimo mašinų nuoma; gyvenimo aprašymų rašymas (kitiems); importo ir eksporto agentūrų paslaugos; informacijos rinkimas kompiuterinėse duomenų bazėse; informacijos sisteminimas kompiuterinėse duomenų bazėse; interneto prekyviečių teikimas prekių ir paslaugų pardavėjams bei pirkėjams; kainų palyginimo paslaugos; klientų lojalumo programų administravimas; komercijos ar pramonės vadybos pagalba; komercinė informacija ir patarimai vartotojams (konsultacijų teikimas); komercinės informacijos agentūrų paslaugos; komercinės ir verslo kontaktų informacijos teikimas; komercinio tarpininkavimo paslaugos; kompensavimo programų verslo valdyba (kitiems); kompiuterinių duomenų bazių duomenų atnaujinimas ir priežiūra; kompiuterizuotas rinkmenų (bylų) tvarkymas; laikraščių užsakymas (kitiems); laisvai samdomų paslaugų teikėjų verslo vadyba; madų šou rengimas pardavimo skatinimo reikmėms; maketavimo paslaugos reklamos tikslams; mažmeninė ir didmeninė prekyba farmacijos, veterinarijos ir higienos preparatais bei medicinos reikmenimis; modelių paslaugos (reklamos reikmėms ar pardavimui skatinti); mokesčių apskaičiavimas; mokesčių deklaracijų pildymas; mugių rengimas (komercijos ar reklamos reikmėms); naujienų apžvalgų paslaugos; nuomonių tyrimas; paieškos sistemos optimizavimas pardavimo skatinimo reikmėms; pardavimas aukcione; pardavimo stendų nuoma; parduotuvių vitrinų puošimas (tvarkymas); parodų rengimas (komercijos ar reklamos reikmėms); paslaugų nuoma (verslo

pagalba); pavyzdžių platinimas; personalo komplektavimas; personalo vadybos konsultacijos; pranešimų užrašymas (įstaigų veikla); prekių pardavimo skatinimas (kitiems); prekių pateikimas žiniasklaidoje pardavimo reikmėms; prekių rodymas; prekių užsakymų administracinis tvarkymas; prekybos sandorių derybos ir susitarimai (tretiesiems asmenims); psichologinis testavimas personalo parinkimo reikmėms; radijo reklama; reklama; reklama "mokėk už paspaudimą"; reklama paštu; reklaminės medžiagos kūrimas; reklaminės medžiagos nuoma; reklaminės medžiagos tobulinimas; reklaminių filmų gamyba; reklaminių skelbimų platinimas; reklaminių tekstų rašymas; reklaminių tekstų skelbimas; reklamos agentūrų paslaugos; reklamos laiko nuoma žiniasklaidoje; reklamos pristatymas paštu; reklamos stendų (skelbimo lentų) nuoma; reklamos vietų nuoma; rėmėjų paieška; rinkodara; rinkos nagrinėjimas; rinkotyra; samdos agentūrų paslaugos; savikainos analizė; sąskaitų būklės apyskaitų sudarymas; sąskaitų-faktūrų išrašymas; scenarijų rašymas (reklamos reikmėms); sekretoriavimas; skelbimų klijavimas; skrydžių lojalumo programų administravimas; smulkių prekių pardavimo automatų nuoma; spausdinimas (mašinėle); statistinių duomenų rinkimas; statybų verslo projektų vadyba; stenografavimas; susitikimų planavimo paslaugos (įstaigų veikla); susitikimų priminimo paslaugos (įstaigų veikla); svetainės duomenų srauto optimizavimas; tekstų dorojimas; telefoniniai atsakymai (kai abonentas nepasiekiamas); telekomunikacinių paslaugų užsakymas (kitiems); telerinkodaros paslaugos; televizijos reklama; tiekimo paslaugos kitiems (prekių ir paslaugų pirkimas kitiems verslams); trečiųjų asmenų prekių ir paslaugų licencijavimo komercinis administravimas; užsakomosios administracinio valdymo paslaugos įmonėms; verslo auditas; verslo efektyvumo (veiksmingumo) specialistų paslaugos; verslo informacija; verslo informacijos teikimas visuotinio kompiuterių tinklo svetainėse; verslo nagrinėjimas; verslo operacijų įvertinimas; verslo organizavimo konsultacijos; verslo patikrinimai; verslo perkėlimo paslaugos; verslo specialistų konsultacijos; verslo tyrimai; verslo vadyba (sportininkams); verslo vadybos ir organizavimo konsultacijos; verslo vadybos konsultacijos; verslo vadybos pagalba; verslo vadybos patarėjų paslaugos; viešas reklamavimas; viešasis elektroninis reklamavimas kompiuterių tinkle; viešbučių verslo vadyba; visuomenės informavimas; žiniatinklio indeksavimas komercijos ar reklamos reikmėms.

42 apsaugos nuo kompiuterinių virusų paslaugos; architektų konsultacijos; architektų paslaugos; audinių bandymai; bakteriologiniai tyrimai; biologiniai tyrimai; chemikų paslaugos; cheminė analizė; cheminiai tyrimai; debesų kompiuterija; debesų nusodinimas; dokumentų skaitmeninimas (skenavimas); drabužių modeliavimas; duomenų ar dokumentų konvertavimas iš fizinių laikmenų į elektronines laikmenas; elektroninių duomenų saugojimas; energijos auditas; eskizų darymas (pramoninis dizainas); fizika (tyrimai); geologinė paieška; geologinė žvalgyba; geologiniai tyrinėjimai; informacinių technologijų (IT) konsultavimo paslaugos; informacinių technologijų užsakomosios paslaugos; interjero dekoravimas; interjero dizainas; internetinių paieškos sistemų parūpinimas; inžinerija; inžineriniai darbai (ekspertizė); kalibravimas (matavimai); kartografijos paslaugos; klinikiniai tyrimai; kokybės tikrinimas; kokybinis vilnų įvertinimas; kompiuterinės programinės įrangos įtaisymas; kompiuterinių technologijų ir programavimo informacijos teikimas visuotinio kompiuterių tinklo svetainėse; kompiuterinių technologijų konsultacijos; kompiuterių aparatinės įrangos projektavimo ir tobulinimo konsultacijos; kompiuterių apsaugos konsultacijos; kompiuterių duomenų atkūrimas; kompiuterių nuoma; kompiuterių programinės įrangos atnaujinimas; kompiuterių programinės įrangos konsultacijos; kompiuterių programinės įrangos priežiūra; kompiuterių programinės įrangos projektavimas; kompiuterių programų dubliavimas; kompiuterių programų ir duomenų konvertavimas (ne fizinis); kompiuterių programų rengimas; kompiuterių programų nuoma; kompiuterių sistemų analizė; kompiuterių sistemų projektavimas; kompiuterių sistemų stebėsena per nuotolinę prieigą; kompiuterių svetainių (visuotinio kompiuterių tinklo svetainių) priskyrimas; konsultacijos dėl energijos taupymo; kosmetikos tyrimai; mechanikos tyrimai; medžiagų bandymai; meninio dizaino paslaugos; meno kūrinių tikrumo nustatymas; meteorologinė

informacija; miestų planavimas; mokslinė informacija, patarimai ir konsultacijos dėl taršos anglies dioksidu mažinimo; moksliniai tyrimai; mokslinių laboratorijų paslaugos; naftos gręžinių bandymai; naftos telkinių paieška; naftos žvalgyba; naudotinų naftos telkinių tyrimai; naujų produktų tyrimas ir kūrimas (paslaugos kitiems); nuotolinis atsarginių duomenų kopijavimas; orų prognozavimas; povandeniniai tyrinėjimai; pramoninis konstravimas; programinė įranga kaip paslauga (SaaS); rašysenos tyrimas (grafologija); serverių priegloba; stačiojo miško kokybinis įvertinimas; statybų projektavimas; taros ir pakuočių dizainas; techniniai tyrimai; techninis rašymas; techninių projektų tyrimai; technologinės konsultacijos; telekomunikacinių technologijų konsultacijos; tyrimai aplinkosaugos srityje; topografinių nuotraukų darymas; transporto priemonių techninė apžiūra; vandens tyrimai; visuotinio kompiuterių tinklo svetainių projektavimo konsultacijos; visuotinio kompiuterių tinklo svetainių kūrimas ir palaikymas kitiems; žiniatinklio serverių nuoma.

45 alternatyvaus ginčų sprendimo paslaugos; apsauginių signalizacijų priežiūra; apsaugos konsultacijos; apsaugos paslaugos; arbitražas; asmeninė apsauga; asmeninio aprangos stiliaus konsultacijos; asmeninių laiškų rašymas; asmens kilmės tyrimai; astrologinės konsultacijos; atstovavimo bylose (bylinėjimosi) paslaugos; autorių teisių vadyba; bagažo tikrinimas saugumo tikslais; balzamavimo paslaugos; būrimo kortomis paslaugos; civilinės metrikacijos biurų paslaugos; dingusių žmonių paieška; drabužių nuoma; dvasinės konsultacijos; gaisrų gesinimas; gamyklų tikrinimas saugumo tikslais; genealoginiai tyrimai; gesintuvų nuoma; gyvūnėlių priežiūra (šeimininkams nesant); horoskopų sudarymas; intelektinės nuosavybės konsultacijos; intelektinės nuosavybės licencijavimas; intelektinės nuosavybės teisių priežiūra (teisinių konsultacijų reikmėms); internetinių socialinių tinklų paslaugos; įvaikinimo agentūrų paslaugos; karvelių paleidimas (specialioms progoms); kompiuterinių programų licencijavimas (juridinės paslaugos); kremavimas; laidojimo biurų paslaugos; laidojimo paslaugos; laidotuvių ceremonijų vedimas; lydėjimas viešosiose vietose; naktinės sargybos paslaugos; namų priežiūra; pavogtos nuosavybės ieškojimas; prarastos nuosavybės grąžinimas; priešgaisrinės signalizacijos nuoma; religinių renginių rengimas; seifų nuoma; seklių agentūrų paslaugos; spynų atrakinimas; sričių vardų registravimas (juridinės paslaugos); susitikimų paslaugos; tarpininkavimas; teisiniai tyrimai; teisinis licencijų administravimas; teisinių dokumentų rengimas; vaikų priežiūra; vakarinių drabužių nuoma; vestuvių iškilmių planavimas ir rengimas.

---

(111) **75347** (151) 2017-02-14 (180) 2026-05-10

(210) 2016 1131 (220) 2016-05-10

(732) VALSTYBINĖ TERITORIJŲ PLANAVIMO IR STATYBOS INSPEKCIJA PRIE APLINKOS MINISTERIJOS, A. Vienuolio g. 8, LT-01104 Vilnius, LT

(540)



(531) 1.15.15, 20.7.2, 26.4.9, 29.1.13

(591) oranžinė, balta, pilka.

(511) 35 algalapių parengimas; artistų verslo vadyba; biuro mašinų ir įrengimų nuoma; buhalterinė apskaita; dokumentų dauginimas; duomenų paieška kompiuterių rinkmenose (kitiems); ekonominis prognozavimas; fotokopijavimas; fotokopijavimo mašinų nuoma; gyvenimo aprašymų rašymas (kitiems); importo ir eksporto agentūrų paslaugos; informacijos rinkimas kompiuterinėse duomenų bazėse; informacijos sisteminimas kompiuterinėse duomenų bazėse; interneto

prekyviečių teikimas prekių ir paslaugų pardavėjams bei pirkėjams; kainų palyginimo paslaugos; klientų lojalumo programų administravimas; komercijos ar pramonės vadybos pagalba; komercinė informacija ir patarimai vartotojams (konsultacijų teikimas); komercinės informacijos agentūrų paslaugos; komercinės ir verslo kontaktų informacijos teikimas; komercinio tarpininkavimo paslaugos; kompensavimo programų verslo valdyba (kitiems); kompiuterinių duomenų bazių duomenų atnaujinimas ir priežiūra; kompiuterizuotas rinkmenų (bylų) tvarkymas; laikraščių užsakymas (kitiems); laisvai samdomų paslaugų teikėjų verslo vadyba; madų šou rengimas pardavimo skatinimo reikmėms; maketavimo paslaugos reklamos tikslams; mažmeninė ir didmeninė prekyba farmacijos, veterinarijos ir higienos preparatais bei medicinos reikmenimis; modelių paslaugos (reklamos reikmėms ar pardavimui skatinti); mokesčių apskaičiavimas; mokesčių deklaracijų pildymas; mugių rengimas (komercijos ar reklamos reikmėms); naujienų apžvalgų paslaugos; nuomonių tyrimas; paieškos sistemos optimizavimas pardavimo skatinimo reikmėms; pardavimas aukcione; pardavimo stendų nuoma; parduotuvių vitrinų puošimas (tvarkymas); parodų rengimas (komercijos ar reklamos reikmėms); paslaugų nuoma (verslo pagalba); pavyzdžių platinimas; personalo komplektavimas; personalo vadybos konsultacijos; pranešimų užrašymas (įstaigų veikla); prekių pardavimo skatinimas (kitiems); prekių pateikimas žiniasklaidoje pardavimo reikmėms; prekių rodymas; prekių užsakymų administracinis tvarkymas; prekybos sandorių derybos ir susitarimai (tretiesiems asmenims); psichologinis testavimas personalo parinkimo reikmėms; radijo reklama; reklama; reklama "mokėk už paspaudimą"; reklama paštu; reklaminės medžiagos kūrimas; reklaminės medžiagos nuoma; reklaminės medžiagos tobulinimas; reklaminių filmų gamyba; reklaminių skelbimų platinimas; reklaminių tekstų rašymas; reklaminių tekstų skelbimas; reklamos agentūrų paslaugos; reklamos laiko nuoma žiniasklaidoje; reklamos pristatymas paštu; reklamos stendų (skelbimo lentų) nuoma; reklamos vietų nuoma; rėmėjų paieška; rinkodara; rinkos nagrinėjimas; rinkotyra; samdos agentūrų paslaugos; savikainos analizė; sąskaitų būklės apyskaitų sudarymas; sąskaitų-faktūrų išrašymas; scenarijų rašymas (reklamos reikmėms); sekretoriavimas; skelbimų klijavimas; skrydžių lojalumo programų administravimas; smulkių prekių pardavimo automatų nuoma; spausdinimas (mašinėle); statistinių duomenų rinkimas; statybų verslo projektų vadyba; stenografavimas; susitikimų planavimo paslaugos (įstaigų veikla); susitikimų priminimo paslaugos (įstaigų veikla); svetainės duomenų srauto optimizavimas; tekstų dorojimas; telefoniniai atsakymai (kai abonentas nepasiekiamas); telekomunikacinių paslaugų užsakymas (kitiems); telerinkodaros paslaugos; televizijos reklama; tiekimo paslaugos kitiems (prekių ir paslaugų pirkimas kitiems verslams); trečiųjų asmenų prekių ir paslaugų licencijavimo komercinis administravimas; užsakomosios administracinio valdymo paslaugos įmonėms; verslo auditas; verslo efektyvumo (veiksmingumo) specialistų paslaugos; verslo informacija; verslo informacijos teikimas visuotinio kompiuterių tinklo svetainėse; verslo nagrinėjimas; verslo operacijų įvertinimas; verslo organizavimo konsultacijos; verslo patikrinimai; verslo perkėlimo paslaugos; verslo specialistų konsultacijos; verslo tyrimai; verslo vadyba (sportininkams); verslo vadybos ir organizavimo konsultacijos; verslo vadybos konsultacijos; verslo vadybos pagalba; verslo vadybos patarėjų paslaugos; viešas reklamavimas; viešasis elektroninis reklamavimas kompiuterių tinkle; viešbučių verslo vadyba; visuomenės informavimas; žiniatinklio indeksavimas komercijos ar reklamos reikmėms.

42 apsaugos nuo kompiuterinių virusų paslaugos; architektų konsultacijos; architektų paslaugos; audinių bandymai; bakteriologiniai tyrimai; biologiniai tyrimai; chemikų paslaugos; cheminė analizė; cheminiai tyrimai; debesų kompiuterija; debesų nusodinimas; dokumentų skaitmeninimas (skenavimas); drabužių modeliavimas; duomenų ar dokumentų konvertavimas iš fizinių laikmenų į elektronines laikmenas; elektroninių duomenų saugojimas; energijos auditas; eskizų darymas (pramoninis dizainas); fizika (tyrimai); geologinė paieška; geologinė žvalgyba; geologiniai tyrinėjimai; informacinių technologijų (IT) konsultavimo paslaugos; informacinių technologijų užsakomosios paslaugos; interjero dekoravimas; interjero dizainas; internetinių

paieškos sistemų parūpinimas; inžinerija; inžineriniai darbai (ekspertizė); kalibravimas (matavimai); kartografijos paslaugos; klinikiniai tyrimai; kokybės tikrinimas; kokybinis vilnų įvertinimas; kompiuterinės programinės įrangos įtaisymas; kompiuterinių technologijų ir programavimo informacijos teikimas visuotinio kompiuterių tinklo svetainėse; kompiuterinių technologijų konsultacijos; kompiuterių aparatinės įrangos projektavimo ir tobulinimo konsultacijos; kompiuterių apsaugos konsultacijos; kompiuterių duomenų atkūrimas; kompiuterių nuoma; kompiuterių programinės įrangos atnaujinimas; kompiuterių programinės įrangos konsultacijos; kompiuterių programinės įrangos priežiūra; kompiuterių programinės įrangos projektavimas; kompiuterių programų dubliavimas; kompiuterių programų ir duomenų konvertavimas (ne fizinis); kompiuterių programų rengimas; kompiuterių programų nuoma; kompiuterių sistemų analizė; kompiuterių sistemų projektavimas; kompiuterių sistemų stebėsena per nuotolinę prieigą; kompiuterių svetainių (visuotinio kompiuterių tinklo svetainių) priskyrimas; konsultacijos dėl energijos taupymo; kosmetikos tyrimai; mechanikos tyrimai; medžiagų bandymai; meninio dizaino paslaugos; meno kūrinių tikrumo nustatymas; meteorologinė informacija; miestų planavimas; mokslinė informacija, patarimai ir konsultacijos dėl taršos anglies dioksidu mažinimo; moksliniai tyrimai; mokslinių laboratorijų paslaugos; naftos gręžinių bandymai; naftos telkinių paieška; naftos žvalgyba; naudotinų naftos telkinių tyrimai; naujų produktų tyrimas ir kūrimas (paslaugos kitiems); nuotolinis atsarginių duomenų kopijavimas; orų prognozavimas; povandeniniai tyrinėjimai; pramoninis konstravimas; programinė įranga kaip paslauga (SaaS); rašysenos tyrimas (grafologija); serverių priegloba; stačiojo miško kokybinis įvertinimas; statybų projektavimas; taros ir pakuočių dizainas; techniniai tyrimai; techninis rašymas; techninių projektų tyrimai; technologinės konsultacijos; telekomunikacinių technologijų konsultacijos; tyrimai aplinkosaugos srityje; topografinių nuotraukų darymas; transporto priemonių techninė apžiūra; vandens tyrimai; visuotinio kompiuterių tinklo svetainių projektavimo konsultacijos; visuotinio kompiuterių tinklo svetainių kūrimas ir palaikymas kitiems; žiniatinklio serverių nuoma.

45 alternatyvaus ginčų sprendimo paslaugos; apsauginių signalizacijų priežiūra; apsaugos konsultacijos; apsaugos paslaugos; arbitražas; asmeninė apsauga; asmeninio aprangos stiliaus konsultacijos; asmeninių laiškų rašymas; asmens kilmės tyrimai; astrologinės konsultacijos; atstovavimo bylose (bylinėjimosi) paslaugos; autorių teisių vadyba; bagažo tikrinimas saugumo tikslais; balzamavimo paslaugos; būrimo kortomis paslaugos; civilinės metrikacijos biurų paslaugos; dingusių žmonių paieška; drabužių nuoma; dvasinės konsultacijos; gaisrų gesinimas; gamyklų tikrinimas saugumo tikslais; genealoginiai tyrimai; gesintuvų nuoma; gyvūnėlių priežiūra (šeimininkams nesant); horoskopų sudarymas; intelektinės nuosavybės konsultacijos; intelektinės nuosavybės licencijavimas; intelektinės nuosavybės teisių priežiūra (teisinių konsultacijų reikmėms); internetinių socialinių tinklų paslaugos; įvaikinimo agentūrų paslaugos; karvelių paleidimas (specialioms progoms); kompiuterinių programų licencijavimas (juridinės paslaugos); kremavimas; laidojimo biurų paslaugos; laidojimo paslaugos; laidotuvių ceremonijų vedimas; lydėjimas viešosiose vietose; naktinės sargybos paslaugos; namų priežiūra; pavogtos nuosavybės ieškojimas; prarastos nuosavybės grąžinimas; priešgaisrinės signalizacijos nuoma; religinių renginių rengimas; seifų nuoma; seklių agentūrų paslaugos; spynų atrakinimas; sričių vardų registravimas (juridinės paslaugos); susitikimų paslaugos; tarpininkavimas; teisiniai tyrimai; teisinis licencijų administravimas; teisinių dokumentų rengimas; vaikų priežiūra; vakarinių drabužių nuoma; vestuvių iškilmių planavimas ir rengimas.

---

(111) **75348** (151) 2017-02-14 (180) 2026-05-31

(210) 2016 1294 (220) 2016-05-31

(732) RIMVYDAS SEDEREVIČIUS, Rasų g. 18, 71001 Šakiai, LT

(740) Mantas Skardžius, ZETA LAW advokatų profesinė bendrija, Ukmergės g. 222, LT-45359 Vilnius, LT

(540)



(531) 18.1.21, 27.5.11, 29.1.14

(591) raudona, šviesiai pilka, tamsiai pilka, juoda.

(511) 35 algalapių parengimas; artistų verslo vadyba; biuro mašinų ir įrenginių nuoma; buhalterinė apskaita; dokumentų dauginimas; duomenų paieška kompiuterių rinkmenose (kitiems); ekonominis prognozavimas; fotokopijavimas; fotokopijavimo mašinų nuoma; gyvenimo aprašymų rašymas (kitiems); importo ir eksporto agentūrų paslaugos; informacijos rinkimas kompiuterinėse duomenų bazėse; informacijos sisteminimas kompiuterinėse duomenų bazėse; interneto prekyviečių teikimas prekių ir paslaugų pardavėjams bei pirkėjams; kainų palyginimo paslaugos; klientų lojalumo programų administravimas; komercijos ar pramonės vadybos pagalba; komercinė informacija ir patarimai vartotojams (konsultacijų teikimas); komercinės informacijos agentūrų paslaugos; komercinės ir verslo kontaktų informacijos teikimas; komercinio tarpininkavimo paslaugos; kompensavimo programų verslo valdyba (kitiems); kompiuterinių duomenų bazių duomenų atnaujinimas ir priežiūra; kompiuterizuotas rinkmenų (bylų) tvarkymas; laikraščių užsakymas (kitiems); laisvai samdomų paslaugų teikėjų verslo vadyba; madų šou rengimas pardavimo skatinimo reikmėms; maketavimo paslaugos reklamos tikslams; mažmeninė ir didmeninė prekyba farmacijos, veterinarijos ir higienos preparatais bei medicinos reikmenimis; modelių paslaugos (reklamos reikmėms ar pardavimui skatinti); mokesčių apskaičiavimas; mokesčių deklaracijų pildymas; mugių rengimas (komercijos ar reklamos reikmėms); naujienų apžvalgų paslaugos; nuomonių tyrimas; paieškos sistemos optimizavimas pardavimo skatinimo reikmėms; pardavimas aukcione; pardavimo stendų nuoma; parduotuvių vitrinų puošimas (tvarkymas); parodų rengimas (komercijos ar reklamos reikmėms); paslaugų nuoma (verslo pagalba); pavyzdžių platinimas; personalo komplektavimas; personalo vadybos konsultacijos; pranešimų užrašymas (įstaigų veikla); prekių pardavimo skatinimas (kitiems); prekių pateikimas žiniasklaidoje pardavimo reikmėms; prekių rodymas; prekių užsakymų administracinis tvarkymas; prekybos sandorių derybos ir susitarimai (tretiesiems asmenims); psichologinis testavimas personalo parinkimo reikmėms; radijo reklama; reklama; reklama "mokėk už paspaudimą"; reklama paštu; reklaminės medžiagos kūrimas; reklaminės medžiagos nuoma; reklaminės medžiagos tobulinimas; reklaminių filmų gamyba; reklaminių skelbimų platinimas; reklaminių tekstų rašymas; reklaminių tekstų skelbimas; reklamos agentūrų paslaugos; reklamos laiko nuoma žiniasklaidoje; reklamos pristatymas paštu; reklamos stendų (skelbimo lentų) nuoma; reklamos vietų nuoma; rėmėjų paieška; rinkodara; rinkos nagrinėjimas; rinkotyra; samdos agentūrų paslaugos; savikainos analizė; sąskaitų būklės apyskaitų sudarymas; sąskaitų-faktūrų išrašymas; scenarijų rašymas (reklamos reikmėms); sekretoriavimas; skelbimų klijavimas; skrydžių lojalumo programų administravimas; smulkių prekių pardavimo automatų nuoma; spausdinimas (mašinėle); statistinių duomenų rinkimas; statybų verslo projektų vadyba; stenografavimas; susitikimų planavimo paslaugos (įstaigų veikla); susitikimų priminimo paslaugos (įstaigų veikla); svetainės duomenų srauto optimizavimas; tekstų dorojimas; telefoniniai atsakymai (kai abonentas nepasiekiamas); telekomunikacinių paslaugų užsakymas (kitiems); telerinkodaros paslaugos; televizijos reklama; tiekimo paslaugos kitiems (prekių ir paslaugų pirkimas kitiems verslams); trečiųjų asmenų prekių ir paslaugų licencijavimo komercinis administravimas; užsakomosios administracinio valdymo paslaugos įmonėms; verslo auditas; verslo efektyvumo (veiksmingumo) specialistų paslaugos; verslo informacija; verslo informacijos teikimas visuotinio kompiuterių tinklo svetainėse; verslo nagrinėjimas; verslo operacijų įvertinimas; verslo organizavimo konsultacijos; verslo patikrinimai; verslo perkėlimo paslaugos; verslo specialistų

konsultacijos; verslo tyrimai; verslo vadyba (sportininkams); verslo vadybos ir organizavimo konsultacijos; verslo vadybos konsultacijos; verslo vadybos pagalba; verslo vadybos patarėjų paslaugos; viešas reklamavimas; viešasis elektroninis reklamavimas kompiuterių tinkle; viešbučių verslo vadyba; visuomenės informavimas; žiniatinklio indeksavimas komercijos ar reklamos reikmėms.

37 akmenų mūrijimas; alavavimas (pakartotinis); antikorozinis apdorojimas; antikorozinis transporto priemonių apdorojimas; apsauginių signalizacijų įrengimas ir taisymas; asfaltavimas; automobilių techninė priežiūra ir taisymas; avalynės taisymas; baldų apmušalų taisymas; baldų apmušimas; baldų priežiūra; baldų restauravimas; baltinių lyginimas; baltinių skalbimas; barstymas smėliu; baseinų priežiūra; biuro įrangos įtaisymas, taisymas ir priežiūra; buldozerių nuoma; dailidžių paslaugos; degiklių taisymas ir techninė priežiūra; dezinfekavimas; dirbtinio sniego dangos darymo paslaugos; drabužių garinis lyginimas; drabužių taisymas; drabužių valymas; drabužių atnaujinimas; drėkinimo įrenginių įtaisymas ir taisymas; drenažo siurblių nuoma; dūmtraukių valymas; durų ir langų įstatymas; ekskavatorių nuoma; elektros linijų taisymas; elektros prietaisų įtaisymas ir taisymas; fabrikų statyba; fotografijos aparatų taisymas; gatvių valymas; giliųjų naftos ar dujų gręžinių gręžimas; graužikų naikinimas; gręžinių gręžimas; hidroizoliavimas (pastatų); iškabų dažymas ar taisymas; kabelių tiesimas; kailių priežiūra, valymas ir taisymas; karjerų naudojimo paslaugos; kasyba; katilų valymas ir taisymas; kelių šlavimo mašinų nuoma; kelių tiesimas; keltuvų įrengimas ir taisymas; kenkėjų naikinimas (ne žemės ūkyje); kino projektorių taisymas ir techninė priežiūra; kniedijimas; kompiuterių aparatūros įtaisymas, taisymas ir techninė priežiūra; kranų nuoma (statybos įrenginiai); krosnių, židinių įrengimas ir taisymas; laikrodžių taisymas; laivų statyba; lakavimas; langų valymas; lėktuvų priežiūra ir taisymas; liftų įrengimas ir taisymas; mašinų ir mechanizmų montavimas, techninė priežiūra ir taisymas; meno kūrinių restauravimas; mugių prekystalių ir parduotuvių statyba; muzikos instrumentų derinimas; muzikos instrumentų restauravimas; naftotiekių tiesimas ir priežiūra; namų nugriovimas; odos gaminių valymas, taisymas ir priežiūra; oro kondicionavimo aparatų įtaisymas ir taisymas; padangų protektorių atnaujinimas; padangų vulkanizavimas (taisymas); pastatų izoliavimas; pastatų sandarinimas; pastatų valymas (iš išorės); pastatų valymas (iš vidaus); pastolių rinkimas (statybinių); peilių galandimas; plytų mūrijimas; povandeninės statybos; povandeninis taisymas; priešgaisrinių signalizacijų įrengimas ir taisymas; raštuotų audinių valymas; ratų balansavimas; sandėlių statymas ir remontas; santechnikos darbai; saulės skėčių taisymas; sausasis valymas; seifų (kambarių) taisymas ir techninė priežiūra; seifų taisymas ir techninė priežiūra; sienų apmušimas; sienų tapetavimas; siurblių taisymas; skalbimas; skalbimas ir lyginimas; skalbimo mašinų nuoma; skėčių taisymas; spausdintuvų kasečių pildymas; spynų taisymas; statyba; statybos informacija; statybos įrenginių nuoma; statybos konsultacijos; statybų priežiūra; stogo dengimas; sudilusių ar iš dalies išardytų mašinų ir mechanizmų atnaujinimas; sudilusių ar iš dalies išardytų variklių atnaujinimas; sugedusių transporto priemonių taisymo paslaugos; šaldymo įrangos įtaisymas ir taisymas; šildymo įrangos įtaisymas ir taisymas; šlifavimas pemza; taisyklų informacija; telefonų įrengimas ir taisymas; tinkavimas; transporto priemonių akumuliatorių įkrovimas; transporto priemonių plovimas; transporto priemonių poliravimas; transporto priemonių techninė priežiūra; transporto priemonių techninės priežiūros stotys (papildymas degalais ir remontas); transporto priemonių valymas; transporto priemonių sutepimas; transporto priemonių tepimas; trukdžių slopinimas (elektriniuose aparatuose); uostų statyba; valymo mašinų nuoma; vandens užtvarų statyba (pylimai, bangolaužiai); vidaus ir išorės dažymas; virtuvės įrangos įtaisymas.

(111) **75349** (151) 2017-02-14 (180) 2026-06-10
(210) 2016 1376 (220) 2016-06-10
(732) UAB "HERMES HOLDING", Užupio g. 9-15, LT-01202 Vilnius, LT

(540)



(531) 9.3.14, 24.7.23, 28.19, 29.1.12

(591) juoda, raudona, balta.

(511) 25 albos; antbačiai (trumpos blauzdinės); apatiniai baltiniai; apatiniai marškiniai; apatinukai; apavas; apsiaustai; arnotai; ašuočių pluošto avalynė; aulinukai; ausinės (drabužiai); avalynė; avalynės padai; avalynės priekinės dalys; avalynės priešslydžio įtaisai; avalynės rantai; avalynės užkulniai; avalynės viršutinės dalys; batai; batų vidpadžiai; batviršiai; bažnytiniai drabužiai; berankoviai sportiniai marškinėliai; beretės; blauzdinės (getrai); blauzdinių raiščiai; boa (moteriški šalikai); bridžiai (kelnės); chalatai; cilindrai (skrybėlės); darbinės palaidinės; darbiniai drabužiai; didelės spalvotos skarelės (kaklaskarės); diržai (juostos); diržinės piniginės (apranga); drabužiai, apranga; drabužių apykaklės; drabužių diržai; drabužių kišenės; dušo kepurės; dviratininkų drabužiai; džemperiai (puloveriai); futbolo batai; futbolo batų kapliukai; gabardino drabužiai; galvos apdangalai; gatavi drabužiai; gatavi pamušalai (drabužių dalys); gimnastikos apranga; gimnastikos avalynė; glaudės; glaudinės (kelnės); glaudinės (šiltos kojinės); gobtuvai (drabužiai); juostos; jūreivių palaidinės (jūrinikės); kailinės mantijos; kailinės pelerinos; kailiniai (drabužiai); kaklaraiščiai; kaklaraiščiai plačiais galais; kaklaskarės (šalikai); kaliošai; kaspinai (plaukams) (drabužiai); keliaraiščiai; kelnaitės; kelnės; kelnių diržai; kepurės; kepurių snapeliai; kišeninės nosinaitės (drabužiai); klumpės; kojinės; kojinės (prakaitinės); kojinių laikikliai; kojinių užkulniai; kojų įmovos (išskyrus šildomas elektra); kombinezonai (drabužiai); korsetai; korsetai (apatiniai); kostiumai; kraiteliai (kūdikių drabužiai); kulnai; kumštinės pirštinės; liemenėlės; liemenės; liemenės (drabužiai); livrėjos; marškinėliai; marškiniai; marškinių antkrūtiniai; marškinių perpetės; maskarado kostiumai; maudymosi kelnaitės; maudymosi kepuraitės; maudymosi kostiumai; maudymosi sandalai; maudymosi šlepetės; megzti drabužiai; megztiniai; metaliniai avalynės apvadai; mitros (kepurės); moteriškos kelnaitės; movos (drabužiai); naktiniai akių raiščiai; naktiniai drabužiai; neperšlampamieji drabužiai; nėrinių skaros; nuimamosios apykaklės; odiniai drabužiai; odos pakaitalų drabužiai; palaidinės; paltai; paplūdimio avalynė; paplūdimio kostiumai; pasijoniai; pažastiniai; pėdkelnės; pelerinos; petnešos; pirštinės (drabužiai); pižamos; pončai; popierinės kepurės (apranga); popieriniai drabužiai; prakaitą sugeriančios puskojinės; prakaitiniai apatiniai drabužiai; priekakčiai (galvos apdangalai); prijuostės (drabužiai); puloveriai; pusbačiai; puskojinės; puskojinių laikikliai; rankogaliai; rankogaliai (drabužiai); sandalai; sarafanai; sariai (Indijos moterų rūbai); sarongai; seilinukai (ne popieriniai); sijonai; sijonkelnės; skaros; skrybėlės; skrybėlių karkasai; slidinėjimo pirštinės; slidžių batai; sportinė avalynė; sportiniai batai; sportiniai trikotažo gaminiai; striukės su gobtuvu; suknelės; suvarstomieji batai; šalikai; šalikai (šerpės); šiltos kojinės; šydai (drabužiai); šlikės; šliurės; švarkai, striukės; togos; trikotažo gaminiai; trumparankoviai marškinėliai; turbanai; uniformos; vaikų kelnaitės (apatiniai drabužiai); vairuotojų drabužiai; vandens slidžių sporto kombinezonai; veltiniai (velti batai); vienuolių galvos apdangalai; vilnoniai megztiniai; viršutiniai drabužiai; vyriškos apatinės kelnaitės; vonios chalatai; žūklės liemenės.

(111) **75350** (151) 2017-02-14 (180) 2026-06-10
(210) 2016 1383 (220) 2016-06-10
(732) ŠARŪNAS GERULIS, Mokolų 46, 46408 Kaunas, LT
(540)



(531) 4.5.3, 26.1.14, 27.5.10, 29.1.12
(591) šviesiai žalia, šviesiai mėlyna.
(511) 41 abonementinių bibliotekų paslaugos; akademijos (mokymas); aprūpinimas sporto reikmenimis; asmeninių trenerių paslaugos (kūno rengybos treniruotės); asmeninių ugdomųjų forumų rengimas ir vedimas; atrakcionų parkų paslaugos; bilietų agentūrų paslaugos (pramogos); cirko pasirodymai; dainų kūrimas; dekoracijų nuoma; diskotekų paslaugos; diskotekų vedėjų paslaugos; egzaminavimas; ekskursijų vedimas; elektroninė darbalaukinė leidyba; elektroninių knygų ir žurnalų tiesioginis publikavimas; elektroninių publikacijų tiesioginis pateikimas per kompiuterių tinklą (ne parsisiunčiamųjų); estrados artistų paslaugos; filmų kūrimas (išskyrus reklaminius); fizinis lavinimas; fotografavimas; fotoreportažų rengimas; garso aparatūros nuoma; garso įrašų montavimas; garso įrašų nuoma; gestų kalbos vertimas; gimnastikos mokymas; gyvūnų dresavimas; golfo paslaugos; grožio konkursų rengimas; informacija apie poilsio ir pramogų renginius; instruktavimas; internatinės mokyklos (švietimas); įrašų studijų paslaugos; kaligrafijos paslaugos; karaokės paslaugos; kasetinių vaizdo magnetofonų nuoma; kilnojamosios bibliotekos; kinematografijos aparatų nuoma; kino filmų demonstravimas; kino filmų nuoma; kino studijų paslaugos; klubų paslaugos (pramogos ar švietimas); knygų leidyba; kolokviumų rengimas ir vedimas; koncertų rengimas ir vedimas; konferencijų rengimas ir vedimas; kongresų rengimas ir vedimas; kultūros ar mokomųjų parodų rengimas; kūno rengybos treniruočių vedimas; lošimo namų (kazino) paslaugos; lošimų paslaugos; loterijų rengimas; madų šou rengimas (pramogų reikmėms); mikrofilmavimas; modelių parinkimas dailininkams; mokyklų paslaugos (švietimas); mokymas; mokymas (mažos grupės ar vieno asmens); muziejų aprūpinimas eksponavimo reikmenimis; muzikos komponavimo paslaugos; muzikos kūrimas; naktinių klubų paslaugos (pramogos); neakivaizdinis mokymas; orkestrų paslaugos; pobūvių rengimas; poilsio ir pramogų vietų paslaugos; poilsio stovyklų paslaugos (pramoginių); povandeninio plaukiojimo reikmenų nuoma; praktinis mokymas (parodomasis); pramoginių ar mokomųjų konkursų rengimas; pramoginių rodinių (šou) kūrimas; pramoginių rodinių (šou) rengimas; pramogų informacija; pramogų paslaugos; pramogų paviljonų paslaugos; profesijos pasirinkimo konsultacijos; profesinis mokymas ir rengimas; profesinis perkvalifikavimas; radijo ir televizijos imtuvų nuoma; radijo ir televizijos programų rengimas; radijo pramoginės laidos; religinis švietimas; reporterių paslaugos; scenarijų rašymas; scenarijų rašymas (ne reklamos reikmėms); seminarų rengimas ir vedimas; simpoziumų rengimas ir vedimas; sporto aikščių nuoma; sporto įrenginių nuoma (išskyrus transporto priemones); sporto stovyklų paslaugos; sporto varžybų tvarkaraščių sudarymas; sporto varžybų rengimas; stadionų įrenginių nuoma; subtitravimas; sveikatos klubų paslaugos (sveikatinimas ir kūno rengybos treniruotės); šokių vakarų rengimas; švietimo informacija; švietimo paslaugos; teatro ar televizijos studijų apšvietimo priemonių nuoma; teatro dekoracijų nuoma; teatro spektakliai; tekstų maketavimo paslaugos (ne reklaminių tekstų); tekstų rašymas; tekstų skelbimas (išskyrus reklaminius); televizijos pramoginės laidos; teniso kortų nuoma; tiesioginis muzikos pateikimas per kompiuterių tinklą (ne parsisiunčiamosios); tiesioginis vaizdo

įrašų pateikimas per kompiuterių tinklą (ne parsisiunčiamųjų); tiesioginių laidų rengimas; ugdomasis vadovavimas (mokymas); vaikų darželiai; vaizdajuosčių (videokasečių) nuoma; vaizdajuosčių įrašymas; vaizdajuosčių redagavimas; vaizdo filmų demonstravimas; varjetė spektaklių pasirodymai; vertėjų žodžiu paslaugos; vertimai; videokamerų nuoma; vietų užsakymas spektakliams; zoologijos sodų paslaugos; žaidimų įrangos nuoma; žaidimų paslaugos, teikiamos tiesiogiai per kompiuterių tinklą; žaislų nuoma.

---

(111) **75351** (151) 2017-02-14 (180) 2026-07-02
(210) 2016 1523 (220) 2016-07-02
(732) LINA NIKITINAITĖ, Aukštakalnio 116-14, 27481 Utena, LT
(540)



(531) 27.5.22
(511) 41 knygų leidyba; elektroninių knygų ir žurnalų tiesioginis publikavimas.

---

(111) **75352** (151) 2017-02-14 (180) 2026-07-21
(210) 2016 1653 (220) 2016-07-21
(732) SIA "BITE LATVIJA", Uriekstes Str. 2A-24, 1005 Riga, LV
(740) Gediminas Pranevičius, 54, Advokatų profesinė bendrija IP FORMA, Užupio g. 30, LT-01203 Vilnius, LT
(540)



(531) 1.15.15, 26.4.18, 27.1.1, 27.5.4
(511) 9 mobilieji telefonai; planšetiniai kompiuteriai; kompiuterių išoriniai įrenginiai; modemai; mobiliųjų telefonų reikmenys; aukščiau išvardintų įrenginių dalys ir reikmenys; elektroniniai parsisiunčiamieji leidiniai ir ataskaitos; garsiakalbiai; televizijos aparatai; asmeniniai stereofoniniai įrašų leistuvai; projekciniai aparatai; projekciniai ekranai; radijo aparatai; skaitytuvai (duomenų dorojimo įrenginiai); garso ir vaizdo imtuvai; garso įrašymo aparatai; garso įrašymo laikmenos; kompiuteriai; duomenų dorojimo įrenginiai; elektroniniai kišeniniai vertimo aparatai; kompiuterių spausdintuvai; mikrograndynų (mikroschemų) (perprogramuojamos) plokštės; įrašytos

kompiuterių programos; kompiuterių programos (parsisiunčiamoji programinė įranga); duomenų saugojimo įrenginiai; atmintukai (USB); kompaktiniai diskai (audio- ir video-); kompaktiniai diskai (pastovioji atmintis); optiniai diskai; diskasukiai (kompiuteriams); magnetinės duomenų laikmenos; kompiuterių klaviatūros; kompiuterių atminties įrenginiai; įrašytos kompiuterių valdymo programos; elektroninės parsisiunčiamos knygos; audioknygos (garso įrašai); elektroninės užrašų knygelės; daugiafunkciniai elektroniniai prietaisai (informacijai apie laiką, datą, kūną ir širdies ritmą, vietą, atstumą, greitį, žingsnių skaičių, sudegintas kalorijas, navigaciją, oro sąlygas, temperatūrą, vėjo greitį kaupti).

35 reklama; rinkodara; prekių pardavimo skatinimas (kitiems); verslo vadyba; verslo tvarkyba; įstaigų veikla; verslo konsultacijos sąnaudų valdymo srityje; verslo konsultacijos informacijos tvarkymo srityje; savikainos analizė; komercinės ir verslo kontaktų informacijos teikimas; verslo nagrinėjimas; verslo tyrimai; reklama internetu.

38 telekomunikacijų paslaugos; mobiliųjų telefonų ryšiai; pranešimų siuntimas; elektroninio pašto perdavimas; duomenų, būtent pranešimų, vaizdų ir informacijos perdavimas telekomunikacinėmis priemonėmis; elektroninio keitimosi duomenimis paslaugos; informacijos, įskaitant tinklalapius, kompiuterių programas ir programinę įrangą, ir kitų nuotolinių duomenų perdavimas; telekomunikacinio prijungimo prie interneto ar duomenų bazių parūpinimas; prieigos prie kompiuterių duomenų bazių, vidinių tinklų ir tinklalapių teikimas; prieigos prie visuotinio kompiuterinio tinklo laiko nuoma; ryšiai per kompiuterių terminalus; duomenų transliavimo paslaugos; informacija apie telekomunikacijas; nuotolinių konferencijų paslaugos; vaizdo ir garso konferencijų paslaugos.

---

(111) **75353** (151) 2017-02-14 (180) 2026-07-21

(210) 2016 1654 (220) 2016-07-21

(732) SIA "BITE LATVIJA", Uriekstes Str. 2a-24, 1005 Riga, LV

(740) Gediminas Pranevičius, 54, Advokatų profesinė bendrija IP FORMA, Užupio g. 30, LT-01203 Vilnius, LT

(540)



(531) 1.15.15, 26.4.7, 26.4.18, 27.1.1

(511) 9 mobilieji telefonai; planšetiniai kompiuteriai; kompiuterių išoriniai įrenginiai; modemai; mobiliųjų telefonų reikmenys; aukščiau išvardintų įrenginių dalys ir reikmenys; elektroniniai parsisiunčiamieji leidiniai ir ataskaitos; garsiakalbiai; televizijos aparatai; asmeniniai stereofoniniai įrašų leistuvai; projekciniai aparatai; projekciniai ekranai; radijo aparatai; skaitytuvai (duomenų dorojimo įrenginiai); garso ir vaizdo imtuvai; garso įrašymo aparatai; garso įrašymo laikmenos; kompiuteriai; duomenų dorojimo įrenginiai; elektroniniai kišeniniai vertimo aparatai; kompiuterių spausdintuvai; mikrograndynų (mikroschemų) (perprogramuojamos) plokštės; įrašytos kompiuterių programos; kompiuterių programos (parsisiunčiamoji programinė įranga); duomenų

saugojimo įrenginiai; atmintukai (USB); kompaktiniai diskai (audio- ir video-); kompaktiniai diskai (pastovioji atmintis); optiniai diskai; diskasukiai (kompiuteriams); magnetinės duomenų laikmenos; kompiuterių klaviatūros; kompiuterių atminties įrenginiai; įrašytos kompiuterių valdymo programos; elektroninės parsisiunčiamos knygos; audioknygos (garso įrašai); elektroninės užrašų knygelės; daugiafunkciniai elektroniniai prietaisai (informacijai apie laiką, datą, kūną ir širdies ritmą, vietą, atstumą, greitį, žingsnių skaičių, sudegintas kalorijas, navigaciją, oro sąlygas, temperatūrą, vėjo greitį kaupti).

35 reklama; rinkodara; prekių pardavimo skatinimas (kitiems); verslo vadyba; verslo tvarkyba; įstaigų veikla; verslo konsultacijos sąnaudų valdymo srityje; verslo konsultacijos informacijos tvarkymo srityje; savikainos analizė; komercinės ir verslo kontaktų informacijos teikimas; verslo nagrinėjimas; verslo tyrimai; reklama internetu.

38 telekomunikacijų paslaugos; mobiliųjų telefonų ryšiai; pranešimų siuntimas; elektroninio pašto perdavimas; duomenų, būtent pranešimų, vaizdų ir informacijos perdavimas telekomunikacinėmis priemonėmis; elektroninio keitimosi duomenimis paslaugos; informacijos, įskaitant tinklalapius, kompiuterių programas ir programinę įrangą, ir kitų nuotolinių duomenų perdavimas; telekomunikacinio prijungimo prie interneto ar duomenų bazių parūpinimas; prieigos prie kompiuterių duomenų bazių, vidinių tinklų ir tinklalapių teikimas; prieigos prie visuotinio kompiuterinio tinklo laiko nuoma; ryšiai per kompiuterių terminalus; duomenų transliavimo paslaugos; informacija apie telekomunikacijas; nuotolinių konferencijų paslaugos; vaizdo ir garso konferencijų paslaugos.

---

(111) **75354** (151) 2017-02-14 (180) 2026-07-21

(210) 2016 1655 (220) 2016-07-21

(732) SIA "BITE LATVIJA", Uriekstes Str. 2A-24, 1005 Riga, LV

(740) Gediminas Pranevičius, 54, Advokatų profesinė bendrija IP FORMA, Užupio g. 30, LT-01203 Vilnius, LT

(540)



(531) 1.15.15, 26.4.18, 27.1.1, 29.1.12

(591) žalia, balta.

(511) 9 mobilieji telefonai; planšetiniai kompiuteriai; kompiuterių išoriniai įrenginiai; modemai; mobiliųjų telefonų reikmenys; aukščiau išvardintų įrenginių dalys ir reikmenys; elektroniniai parsisiunčiamieji leidiniai ir ataskaitos; garsiakalbiai; televizijos aparatai; asmeniniai stereofoniniai įrašų leistuvai; projekciniai aparatai; projekciniai ekranai; radijo aparatai; skaitytuvai (duomenų dorojimo įrenginiai); garso ir vaizdo imtuvai; garso įrašymo aparatai; garso įrašymo laikmenos; kompiuteriai; duomenų dorojimo įrenginiai; elektroniniai kišeniniai vertimo aparatai; kompiuterių spausdintuvai; mikrograndynų (mikroschemų) (perprogramuojamos) plokštės; įrašytos kompiuterių programos; kompiuterių programos (parsisiunčiamoji programinė įranga); duomenų

saugojimo įrenginiai; atmintukai (USB); kompaktiniai diskai (audio- ir video-); kompaktiniai diskai (pastovioji atmintis); optiniai diskai; diskasukiai (kompiuteriams); magnetinės duomenų laikmenos; kompiuterių klaviatūros; kompiuterių atminties įrenginiai; įrašytos kompiuterių valdymo programos; elektroninės parsisiunčiamos knygos; audioknygos (garso įrašai); elektroninės užrašų knygelės; daugiafunkciniai elektroniniai prietaisai (informacijai apie laiką, datą, kūną ir širdies ritmą, vietą, atstumą, greitį, žingsnių skaičių, sudegintas kalorijas, navigaciją, oro sąlygas, temperatūrą, vėjo greitį kaupti).

35 reklama; rinkodara; prekių pardavimo skatinimas (kitiems); verslo vadyba; verslo tvarkyba; įstaigų veikla; verslo konsultacijos sąnaudų valdymo srityje; verslo konsultacijos informacijos tvarkymo srityje; savikainos analizė; komercinės ir verslo kontaktų informacijos teikimas; verslo nagrinėjimas; verslo tyrimai; reklama internetu.

38 telekomunikacijų paslaugos; mobiliųjų telefonų ryšiai; pranešimų siuntimas; elektroninio pašto perdavimas; duomenų, būtent pranešimų, vaizdų ir informacijos perdavimas telekomunikacinėmis priemonėmis; elektroninio keitimosi duomenimis paslaugos; informacijos, įskaitant tinklalapius, kompiuterių programas ir programinę įrangą, ir kitų nuotolinių duomenų perdavimas; telekomunikacinio prijungimo prie interneto ar duomenų bazių parūpinimas; prieigos prie kompiuterių duomenų bazių, vidinių tinklų ir tinklalapių teikimas; prieigos prie visuotinio kompiuterinio tinklo laiko nuoma; ryšiai per kompiuterių terminalus; duomenų transliavimo paslaugos; informacija apie telekomunikacijas; nuotolinių konferencijų paslaugos; vaizdo ir garso konferencijų paslaugos.

---

(111) **75355** (151) 2017-02-14 (180) 2026-07-22

(210) 2016 1658 (220) 2016-07-22

(732) UAB "DELOITTE LIETUVA", Jogailos g.4, 01116 Vilnius, LT
"LEAN PROFESIONALŲ ASOCIACIJA", Pylimėlių g. 26-7, 10229 Vilnius, LT

(740) Gintė Šimkevičiūtė, UAB "Deloitte Lietuva", Jogailos g. 4, 01116 Vilnius, LT

(540)



(531) 26.3.4, 26.15.9, 27.5.9, 27.7.1, 29.1.14

(591) tamsiai pilka, šviesiai pilka, gelsvai žalsva, geltona.

(523) LIETUVA

(511) 16 spaudiniai; mokomoji medžiaga ir vaizdinės priemonės (išskyrus aparatūrą).

35 verslo vadyba; verslo tvarkyba; įstaigų veikla.

41 švietimas; mokymas.

---

(111) **75356** (151) 2017-02-14 (180) 2026-08-31
(210) 2016 1966 (220) 2016-08-31
(732) NOVARTIS AG, 4002 BASEL, CH
(740) Reda Žabolienė, 7, Advokatų profesinė bendrija „Žabolienė ir partneriai METIDA“, Verslo centras VERTAS, Gynėjų g. 16, LT-01109 Vilnius, LT
(540)

PRETONIA

(511) 5 farmaciniai preparatai žmonių reikmėms.

---

(111) **75357** (151) 2017-02-14 (180) 2026-09-01
(210) 2016 1969 (220) 2016-09-01
(732) BIOVELA GROUP, UAB, Kernavės g. 1, Dūkštų k., 14222 Vilniaus r. sav., LT
(540)

Kalavijo

(511) 29 aguročių tyrė; ajvar (konservuotos paprikos); alavijai (žmonių maistui); albuminas (kulinarijos reikmėms); albumininis pienas; alginatai (kulinarijos reikmėms); alyvų aliejus (maistui); ančiuviai (žuvys); ant iešmelių kepti vištienos gabaliukai (yakitori); apdorotų vaisių kompozicijos; aromatizuoti riešutai; austrės (negyvos); baklažanų tyrė; baltymingasis pienas; bekoniena; buljonai; bulvių dribsniai; bulvių sklindžiai; bulvių traškučiai; cukruoti riešutai; cukruoti vaisiai; daržovių putėsiai; daržovių salotos; daržovių sriubų ruošiniai; daržovių sultys (maistui ruošti); datulės; dešros; dešros tešloje; dygliuotieji omarai (negyvi); drebučiai; džiovinti kokosų riešutai; džiovintos daržovės; gaivieji kiaušininiai kokteiliai; gyvuliniai riebalai (maistui); gyvulių kaulų smegenys (maistui); grietinė; grietinėlė (pieno produktas); grietininis kremas; holoturijos (negyvos); humusas (avinžirnių pasta); ikrai; imbierinė uogienė; jauniklių paukštiena; jogurtas; jūros dumblių ekstraktai (maistui); jūrų moliuskai (negyvi); kakavos sviestas (maistui); kefyras; kepenys; kepenų pastos; kepenų paštetas; kiauliena; kiaulienos gaminiai; kiaušiniai; kiaušinių baltymai; kiaušinių milteliai; kiaušinių tryniai; kimči (fermentuotos daržovės); kokosų aliejus; kokosų riebalai; kokosų sviestas; kompotai; konservuota mėsa; konservuota mėsa (skardinėse); konservuota žuvis; konservuota žuvis (skardinėse); konservuoti artišokai; konservuoti česnakai; konservuoti grybai; konservuoti lęšiukai; konservuoti svogūnai; konservuoti trumai (grybai); konservuoti vaisiai; konservuoti vaisiai (skardinėse); konservuoti žirneliai; konservuotos alyvos; konservuotos daržovės; konservuotos daržovės (skardinėse); konservuotos pupos; konservuotos sojų pupelės (maistui); konservuotos uogos; korėjietiškas jautienos patiekalas (bulgogi); kornišonai (jauni agurkėliai); kraujinė dešra; krevetėlės (negyvos); krevetės (negyvos); kroketai; kukurūzų aliejus; kumysas; kumpiai; lašišos (negyvos); laukinių paukščių bei žvėrių mėsa (laukiniena); lecitinas (kulinarijos reikmėms); lydyti kiauliniai taukai; maistiniai riebalai; maistiniai žuvų klijai; margarinas; marmeladas; mėsa; mėsos drebučiai; mėsos ekstraktai; midijos (negyvos); migdolų pienas (kulinarijos reikmėms); moliuskai (negyvi); naminiai paukščiai (mėsos produktai); neriebūs bulvių traškučiai; obuolių tyrė; omarai (negyvi); palmių aliejus (maistui); palmių riešutų aliejus (maistui); paruošti lazdynų riešutai; paruošti riešutai; paruošti žemės riešutai; paruošti žuvų ikrai; paruoštos saulėgrąžų sėklos; paruoštos sėklos; pektinas (kulinarijos reikmėms); pienas; pieno fermentai (kulinarijos reikmėms); pieno gėrimai (pieno pagrindu); pieno išrūgos; pieno kokteiliai; pieno milteliai; pieno produktai; pieno raugas (sūriams gaminti); pikalilis (marinatas su pjaustytomis daržovėmis ir aštriais prieskoniais); pikuliai; plakta grietinėlė; pomidorų pasta; pomidorų piurė; pomidorų sultys (maistui ruošti); rapsų aliejus (maistui); rauginti

kopūstai; razinos; riaženka (fermentuotas kaitintas pienas); riebalinės medžiagos (maistinių riebalų gamybai); riebūs sumuštinių mišiniai; ryžių pienas (pieno pakaitalas); rūgpienis; sardinės (negyvos); saulėgrąžų aliejus (maistui); sėmenų aliejus (kulinarijos reikmėms); sezamų aliejus; sezamų sviestas; silkės (negyvos); skrudinti jūros augalai; smulkinti migdolai; sojos pienas (pieno pakaitalas); sojų pupelių varškė; spanguolių padažai (kompotai); spiritu konservuoti vaisiai; sraigių kiaušinėliai (maistui); sriubos; sriubų koncentratai; sriubų ruošiniai; sūdyta žuvis; sūdyti mėsos produktai; sultiniai; sultinių koncentratai; sultinių ruošiniai; sūris; sutirštintas pienas; sviestas; šaldyti vaisiai; šilkaverpių lėliukės (žmonių maistui); tunai (negyvi); uogienės; vaisiniai užkandžiai; vaisių kompotai; vaisių minkštimas; vaisių salotos; vaisių traškučiai; vaisių želė; vaisių žievelės; valgomasis aliejus; valgomieji kaulų taukai; varškė; vėžiagyviai (negyvi); vėžiai (negyvi); virtos, keptos daržovės; žarnokai; želatina; žemės riešutų pienas (kulinarijos reikmėms); žemės riešutų sviestas; žiedadulkės (paruoštos maistui); žuvies gaminiai; žuvys (negyvos); žuvų filė; žuvų miltai (žmonių maistui); žuvų putėsiai.

---

(111) **75358** (151) 2017-02-14 (180) 2026-08-24
(210) 2016 1907 (220) 2016-08-24
(732) DIANA RASIULIENĖ, Estų g. 10-1A, 01001 Vilnius, LT
(540)



(531) 5.5.4, 27.3.11, 27.5.9, 29.1.12
(591) juoda, geltona.
(511) 44 žmonių higieninė ir grožio priežiūra.

---

(111) **75359** (151) 2017-02-14 (180) 2026-09-06
(210) 2016 2006 (220) 2016-09-06
(732) UAB "KAUNO ARENA", Karaliaus Mindaugo pr. 50, LT-44334 Kaunas, LT
(740) Asta Ivanauskienė, Karaliaus Mindaugo pr. 50, 44334 Kaunas, LT
(540)



(531) 27.5.1, 27.7.1, 29.1.12
(511) 41 švietimas; mokymas; pramogos; sportinė ir kultūrinė veikla.

43 maisto ir gėrimų parūpinimo paslaugos; laikinas apgyvendinimas.

---

(111) **75360** (151) 2017-02-14 (180) 2026-09-06
(210) 2016 2007 (220) 2016-09-06
(732) UAB "ERISATA", Vivulskio 15-3, 03162 Vilnius, LT
(540)

AxB

(511) 9 kompiuterių programinė įranga.

---

(111) **75361** (151) 2017-02-14 (180) 2026-09-06
(210) 2016 2008 (220) 2016-09-06
(732) UAB "MEDIUM GROUP", Totorių g. 3-2, 01001 Vilnius, LT
(540)



(531) 25.1.9, 26.4.18, 29.1.12
(591) violetinė, juoda.
(511) 42 mokslo ir technologijų paslaugos ir su tuo susiję tyrimai ir projektavimas.

---

(111) **75362** (151) 2017-02-14 (180) 2026-09-06
(210) 2016 2010 (220) 2016-09-06
(732) MG "SMAGRESTA", Naujoji g. 136A, 62175 Alytus, LT
(740) Rasa Vaičekauskytė, Advokatės Jolantos Danišauskienės kontora, S. Žukausko g. 25, LT-01001 Vilnius, LT
(540)



(531) 25.5.25, 26.1.5, 26.1.18, 29.1.12
(591) raudona, juoda.
(511) 12 aeronautikos aparatai, mašinos ir įrenginiai; antelės (laivų virvėms tvirtinti); antžeminės, oro, vandens ir bėginės transporto priemonės; antžeminio transporto priemonių reaktyviniai

varikliai; antžeminio transporto priemonių redukcinės pavaros; antžeminių transporto priemonių dalių karteriai (ne variklių); antžeminių transporto priemonių elektros varikliai; antžeminių transporto priemonių jungiamosios trauklės (ne variklių dalys); antžeminių transporto priemonių krumplinės pavaros; antžeminių transporto priemonių laisvosios eigos (ratų) mechanizmai; antžeminių transporto priemonių pavarų dėžės; antžeminių transporto priemonių pavarų grandinės; antžeminių transporto priemonių pavarų varikliai; antžeminių transporto priemonių pavarų velenai; antžeminių transporto priemonių sankabos; antžeminių transporto priemonių sukabintuvai; antžeminių transporto priemonių sukamojo momento keitikliai; antžeminių transporto priemonių turbinos; antžeminių transporto priemonių valdymo pavarų grandinės; antžeminių transporto priemonių varikliai; antžeminių transporto priemonių varytuvai; apsauginiai dviračių tinkleliai; ašių kakliukai; atsarginių padangų apmautai; atsarginių ratų apmautai; autobusai; automobiliai; automobilinės betonmaišės; automobiliniai kranai; automobilių amortizatoriai; automobilių buferiai; automobilių gaubtai; automobilių grandinės; automobilių kėbulai; automobilių padangos; automobilių peleninės; automobilių užuolaidėlės nuo saulės; automobilių važiuoklės; bagažo vežimėliai; baržos; bekamerės dviračių padangos; cigarų žiebtuvėliai (automobiliams); civiliniai bepiločiai orlaiviai; dirižabliai; diskinės stabdžių kaladėlės (automobiliams); drezinos; dviračiai; dviračiai vežimėliai; dviračiams pritaikyti krepšiai; dviračiams pritaikyti poriniai krepšiai; dviračių alkūninės svirtys; dviračių ar motociklų balnelių apvalkalai; dviračių atlenkiamosios atramos; dviračių balnakrepšiai; dviračių balneliai; dviračių grandinės; dviračių įspėjamosios garsinės sistemos; dviračių krumplinės pavaros; dviračių padangos; dviračių padangų kameros; dviračių pedalai; dviračių pompos; dviračių posūkių rodikliai; dviračių purvasaugiai; dviračių ratai; dviračių ratlankiai; dviračių ratų stebulės; dviračių rėmai; dviračių skambučiai; dviračių stabdžiai; dviračių stipinai; dviračių vairai; dviračių varikliai; elektrinės transporto priemonės; erdvėlaiviai; fenderiai (laivų borto amortizatoriai); furgonai (transporto priemonės); galinių bortų keltuvai (antžeminių transporto priemonių dalys); galinių durų arba bortų pavaros (antžeminių transporto priemonių dalys); geležinkelio riedmenų buferiai; geležinkelio riedmenų ratų antbriauniai; geležinkelio vagonų sukabintuvai; geležinkelio vagonų vežimėliai; geležinkelių riedmenys; gyvenamieji autofurgonai; gyvenamosios priekabos; golfo vežimėliai (transporto priemonės); grandinės nuo slydimo; irklai; irklų įkabos; iškylavimo automobiliai; jachtos; jūriniai vandens lėktuvai; kabamieji konvejeriai; kanojos; kanojų irklai; karinės transporto priemonės; kariniai bepiločiai orlaiviai; karučiai (dviračiai); karučiai (vienračiai); keleiviniai keltuvai (funikulieriai); keleivinių keltuvų (funikulierių) riedmenys; keltai (keltlaiviai); keltuvai su sėdynėmis; kesonai (transporto priemonės); kilnojamieji bufetai (automobiliai); krovinių vežimėliai; kūdikių vežimėliai; laistymo mašinos; laivai; laivasraigčiai; laivų atkabinimo mechanizmai; laivų dūmtraukiai; laivų korpusai; laivų rangautai; laivų stiebai; laivų špantai; laivų vairavimo mechanizmai; lanksčiųjų vamzdžių vežimėliai; lėktuvai; lėktuvai amfibijos; lėktuvų katapultuojamieji krėslai; lengvieji automobiliai; liejimo darbų vežimėliai; liejimo kaušai; liejimo vežimėliai; liejimo vežimėlių lafetai; liukai; lyninių keltuvų aparatai ir įrenginiai; lyninių keltuvų įrenginių kabinos; lyninių keltuvų kabinos; lokomotyvai; lokomotyvų dūmtraukiai; miegamieji vagonai; mopedai; motociklai; motociklams pritaikyti poriniai krepšiai; motociklų atlenkiamosios atramos; motociklų balneliai; motociklų grandinės; motociklų priekabos; motociklų rėmai; motociklų vairai; motociklų varikliai; motorinės sniegrogės; motorinės valtys; motoroleriai; neįgaliųjų motoroleriai; neįgaliųjų vežimėliai; nešulių pristatymo triračiai; nešulių triračiai; nevairuojamieji automobiliai (autonominiai automobiliai); nuožulnumos laivams nuleisti; omnibusai; orlaiviai; oro balionai; oro maišai (automobilių saugos įtaisai); oro siurbliai (transporto priemonių reikmenys); oro sraigtai; oro transporto priemonės; padangų dygliai; padangų kamerų taisymo įrankių rinkiniai; padangų kamerų taisymo lipnieji gumos lopai; parašiutai; paspirtukai (transporto priemonės); paspirtukės rogutės (transporto priemonės); pavaros (antžeminio transporto priemonėms); pirkinių vežimėliai; pneumatinės padangos; pneumatinių padangų kameros; pneumatinių padangų karkasai; pontonai; poriniai irklai; priekabos (transporto priemonės); priekiniai stiklai; priekinių stiklų

valytuvai; priekinių žibintų valytuvai; protektorių juosta (padangoms atnaujinti); rankiniai vežimėliai; ratų stebulių lankai; ratų stipinų fiksatoriai; rogės (transporto priemonės); sanitarinės mašinos; saugiosios vaikų sėdynės (transporto priemonių); saugos diržai (transporto priemonių sėdynėms); savivarčiai; savivarčiai vežimėliai; savivarčių sunkvežimių kėbulai; slidininkų keltuvai; slidžių bagažinės (automobilinės); sportiniai automobiliai; stabdžių diskai (transporto priemonėms); stebulių gaubtai; sunkvežimiai; šachtų vežimėlių ratai; šakiniai krautuvai; šarvuotosios transporto priemonės; tolinio valdymo transporto priemonės (ne žaislai); traktoriai; tramvajai; transporto priemonės su oro pagalve; transporto priemonės su šaldymo įrenginiais; transporto priemonių amortizacinės spyruoklės; transporto priemonių apdangalai (nustatytos formos); transporto priemonių apmušalai; transporto priemonių aptakai; transporto priemonių ašys; transporto priemonių atbulinės eigos signaliniai įtaisai; transporto priemonių bagažinės; transporto priemonių bagažo tinkleliai; transporto priemonių buferiai; transporto priemonių degalų (dujų) bakų dangteliai; transporto priemonių durys; transporto priemonių gaubtai; transporto priemonių hidraulinės sistemos; transporto priemonių įtaisai nuo akinimo; transporto priemonių kėbulai; transporto priemonių laipteliai; transporto priemonių langai; transporto priemonių miegamieji gultai; transporto priemonių padangos; transporto priemonių padangų įtaisai nuo slydimo; transporto priemonių padangų ventiliai; transporto priemonių pakabų amortizatoriai; transporto priemonių pakabų spyruoklės; transporto priemonių pilnavidurės padangos; transporto priemonių posūkių rodikliai; transporto priemonių prietaisai nuo vagysčių; transporto priemonių prikabinimo įtaisai; transporto priemonių purvasaugiai; transporto priemonių ratai; transporto priemonių ratlankiai; transporto priemonių ratų balansavimo svareliai; transporto priemonių ratų stebulės; transporto priemonių ratų stipinai; transporto priemonių rėmai su varytuvais; transporto priemonių sėdynės; transporto priemonių sėdynių apvalkalai; transporto priemonių sėdynių galvų atlošai; transporto priemonių sėdynių saugos diržai; transporto priemonių signalizacija nuo vagysčių; transporto priemonių sirenos; transporto priemonių stabdžiai; transporto priemonių stabdžių antdėklai; transporto priemonių stabdžių segmentai; transporto priemonių stabdžių trinkelės; transporto priemonių šoniniai veidrodėliai; transporto priemonių torsionų strypai; transporto priemonių vairaračiai; transporto priemonių vairaračių apmautai; transporto priemonių vairasvirtės; transporto priemonių variklių antvožai (gaubtai); transporto priemonių važiuoklės; transporto priemonių vikšrai; transporto priemonių vikšrai (traktoriniai); triratės transporto priemonės; turistiniai autobusai; užpakalinio vaizdo veidrodžiai; vagonai (geležinkeliai); vagonai su šaldymo įrenginiais (bėginės transporto priemonės); vagonai-restoranai; vagonėliai; vaikiški vežimėliai; vaikiškos sulankstomosios kėdutės su rateliais; vaikiškų sulankstomųjų kėdučių su rateliais apdangalai; vaikiškų sulankstomųjų kėdučių su rateliais gaubtai; vaikiškų sulankstomųjų kėdučių su rateliais tinkleliai nuo uodų; vaikų vežimėlių apdangalai; vaikų vežimėlių gaubtai; vaikų vežimėlių tinkleliai nuo uodų; vairai; vairavimo pavaros (laivams); vairiniai irklai; valčių kabliai; valčių keltuvai; valčių sraigtai; valdomieji balionai; valymo vežimėliai; valtys; vandens lėktuvai (hidroplanai); vandens transporto priemonės; variklių pakabos (antžeminėms transporto priemonėms); verstuvai (vagonų dalys); vežimai; vežimėlių ratukai (transporto priemonių); žemsiurbės (plaukiojančios).

---

(111) **75363** (151) 2017-02-14 (180) 2026-09-06

(210) 2016 2011 (220) 2016-09-06

(732) GIEDRĖ JANKŪNIENĖ, Dvaro g. 10, Mockūnų k., Biržų r., LT

(740) Rasa Vaičekauskytė, Advokatės Jolantos Danišauskienės kontora, S. Žukausko g. 25, LT-01001 Vilnius, LT

(540)



(531) 5.5.19, 26.4.15, 29.1.12
(591) violetinė, balta.
(511) 31 žemės ūkio, sodo ir miško produktai.

---

(111) **75364** (151) 2017-02-14 (180) 2026-09-13
(210) 2016 2049 (220) 2016-09-13
(732) KAUNO VALDORFO DARŽELIS "ŠALTINĖLIS", K. Baršausko 84, LT-51441 Kaunas, LT
(540)



(531) 2.5.23, 26.13.1, 29.1.14
(591) tamsiai pilka, mėlyna, geltona, raudona.
(511) 41 abonementinių bibliotekų paslaugos; akademijos (mokymas); aprūpinimas sporto reikmenimis; asmeninių trenerių paslaugos (kūno rengybos treniruotės); asmeninių ugdomųjų forumų rengimas ir vedimas; atrakcionų parkų paslaugos; bilietų agentūrų paslaugos (pramogos); cirko pasirodymai; dainų kūrimas; dekoracijų nuoma; diskotekų paslaugos; diskotekų vedėjų paslaugos; egzaminavimas; ekskursijų vedimas; elektroninė darbalaukinė leidyba; elektroninių knygų ir žurnalų tiesioginis publikavimas; elektroninių publikacijų tiesioginis pateikimas per kompiuterių tinklą (ne parsisiunčiamųjų); estrados artistų paslaugos; filmų kūrimas (išskyrus reklaminius); fizinis lavinimas; fotografavimas; fotoreportažų rengimas; garso aparatūros nuoma; garso įrašų montavimas; garso įrašų nuoma; gestų kalbos vertimas; gimnastikos mokymas; gyvūnų dresavimas; golfo paslaugos; grožio konkursų rengimas; informacija apie poilsio ir pramogų renginius; instruktavimas; internatinės mokyklos (švietimas); įrašų studijų paslaugos; kaligrafijos paslaugos; karaokės paslaugos; kasetinių vaizdo magnetofonų nuoma; kilnojamosios bibliotekos; kinematografijos aparatų nuoma; kino filmų demonstravimas; kino filmų nuoma; kino studijų paslaugos; klubų paslaugos (pramogos ar švietimas); knygų leidyba; kolokviumų rengimas ir vedimas; koncertų rengimas ir vedimas; konferencijų rengimas ir vedimas; kongresų rengimas ir vedimas; kultūros ar mokomųjų parodų rengimas; kūno rengybos treniruočių vedimas; lošimo namų (kazino) paslaugos; lošimų paslaugos; loterijų rengimas; madų šou rengimas (pramogų

reikmėms); mikrofilmavimas; modelių parinkimas dailininkams; mokyklų paslaugos (švietimas); mokymas; mokymas (mažos grupės ar vieno asmens); muziejų aprūpinimas eksponavimo reikmenimis; muzikos komponavimo paslaugos; muzikos kūrimas; naktinių klubų paslaugos (pramogos); neakivaizdinis mokymas; orkestrų paslaugos; pobūvių rengimas; poilsio ir pramogų vietų paslaugos; poilsio stovyklų paslaugos (pramoginių); povandeninio plaukiojimo reikmenų nuoma; praktinis mokymas (parodomasis); pramoginių ar mokomųjų konkursų rengimas; pramoginių rodinių (šou) kūrimas; pramoginių rodinių (šou) rengimas; pramogų informacija; pramogų paslaugos; pramogų paviljonų paslaugos; profesijos pasirinkimo konsultacijos; profesinis mokymas ir rengimas; profesinis perkvalifikavimas; radijo ir televizijos imtuvų nuoma; radijo ir televizijos programų rengimas; radijo pramoginės laidos; religinis švietimas; reporterių paslaugos; scenarijų rašymas; scenarijų rašymas (ne reklamos reikmėms); seminarų rengimas ir vedimas; simpoziumų rengimas ir vedimas; sporto aikščių nuoma; sporto įrenginių nuoma (išskyrus transporto priemones); sporto stovyklų paslaugos; sporto varžybų tvarkaraščių sudarymas; sporto varžybų rengimas; stadionų įrenginių nuoma; subtitravimas; sveikatos klubų paslaugos (sveikatinimas ir kūno rengybos treniruotės); šokių vakarų rengimas; švietimo informacija; švietimo paslaugos; teatro ar televizijos studijų apšvietimo priemonių nuoma; teatro dekoracijų nuoma; teatro spektakliai; tekstų maketavimo paslaugos (ne reklaminių tekstų); tekstų rašymas; tekstų skelbimas (išskyrus reklaminius); televizijos pramoginės laidos; teniso kortų nuoma; tiesioginis muzikos pateikimas per kompiuterių tinklą (ne parsisiunčiamosios); tiesioginis vaizdo įrašų pateikimas per kompiuterių tinklą (ne parsisiunčiamųjų); tiesioginių laidų rengimas; ugdomasis vadovavimas (mokymas); vaikų darželiai; vaizdajuosčių (videokasečių) nuoma; vaizdajuosčių įrašymas; vaizdajuosčių redagavimas; vaizdo filmų demonstravimas; varjetė spektaklių pasirodymai; vertėjų žodžiu paslaugos; vertimai; videokamerų nuoma; vietų užsakymas spektakliams; zoologijos sodų paslaugos; žaidimų įrangos nuoma; žaidimų paslaugos, teikiamos tiesiogiai per kompiuterių tinklą; žaislų nuoma.

---

(111) **75365** (151) 2017-02-14 (180) 2026-09-13
(210) 2016 2051 (220) 2016-09-13
(732) UAB "STATMAX", Kęstučio g.11-4, 87121 Telšiai, LT
(740) Nijolė Kvetkauskienė, Tulpių g.9, 87126 Telšiai, LT
(540)



(531) 26.15.25, 27.1.1, 29.1.13
(591) oranžinė, ruda.
(511) 37 statyba.

---

(111) **75366** (151) 2017-02-14 (180) 2026-09-23
(210) 2016 2151 (220) 2016-09-23
(732) UAB "LIETUVOS TAKSI PASLAUGOS", Žaliųjų ežerų g. 20, 08406 Vilnius, LT
(740) Virgina Adolfina Draugelienė, 8, UAB TARPINĖ, p.d. 1202, LT-01007, A. P. Kavoliuko g. 24-152, LT-04328 Vilnius, LT

(540)



(531) 1.15.15, 18.1.9, 26.1.16, 26.4.22

(591) geltona, juoda, balta, pilka.

(511) 39 automobilių nuoma; automobilių statymas; automobilių stovėjimo vietų nuoma; automobilių transportas; informacija apie vežimą; keleivių vežiojimas; krovinių vežimas automobilių transportu; laikraščių pristatymas; prekių pristatymas; siuntinių pristatymas; taksi transportas; transporto priemonių nuoma; vairuotojo (samdomo) paslaugos; vežimas; vežiojimų užsakymas.

---

(111) **75367** (151) 2017-02-14 (180) 2026-09-23

(210) 2016 2152 (220) 2016-09-23

(732) UAB "LIETUVOS TAKSI PASLAUGOS", Žaliųjų ežerų g. 20, 08406 Vilnius, LT

(740) Virgina Adolfina Draugelienė, 8, UAB TARPINĖ, p.d. 1202, LT-01007, A. P. Kavoliuko g. 24-152, LT-04328 Vilnius, LT

(540)



(531) 2.1.16, 25.1.9, 27.5.10

(511) 39 automobilių nuoma; automobilių statymas; automobilių stovėjimo vietų nuoma; automobilių transportas; informacija apie vežimą; keleivių vežiojimas; krovinių vežimas automobilių transportu; laikraščių pristatymas; prekių pristatymas; siuntinių pristatymas; taksi transportas; transporto priemonių nuoma; vairuotojo (samdomo) paslaugos; vežimas; vežiojimų užsakymas.

---

(111) **75368** (151) 2017-02-14 (180) 2026-01-15

(210) 2016 0166 (220) 2016-01-15

(732) UAB NAMŲ PARTNERIAI, Žalgirio g. 92, I a., III įėjimas, 09303 Vilnius, LT

(540)



(531) 6.1.4, 26.11.12, 27.1.16, 29.1.13
(591) violetinė, oranžinė, mėlyna.
(511) 36 nekilnojamojo turto operacijos.

---

(111) **75369** (151) 2017-02-14 (180) 2026-02-19
(210) 2016 0405 (220) 2016-02-19
(732) UAB "ŽAIDAS", Žiburio g. 10-2, 62001 Alytus, LT
(740) Ana Ignatovič, UAB "ST IMPRESS", Vilnius, LT
(750) Ana Ignatovič, V. Mykolaičio-Putino g. 10, Vilnius, LT
(540)



(531) 5.5.20, 7.1.24, 29.1.12
(591) šviesiai žalia, tamsiai mėlyna, balta.
(511) 35 reklama; verslo vadyba; verslo tvarkyba; įstaigų veikla.

36 draudimas; finansinės operacijos; piniginės operacijos; nekilnojamojo turto operacijos.

37 statyba; daugiabučių namų vidaus inžinerinių sistemų, šildymo ir karšto vandens tiekimo, dujų ūkio, vandentiekio, kanalizacijos įrenginių, liftų, elektros instaliacijos įrenginių techninė priežiūra ir taisymas; daugiabučių namų bendrųjų pastatų konstrukcijų, būtent pamatų, sienų, perdangų, stogų, balkonų ir laiptinių, fasadų apdailos elementų techninė priežiūra ir remontas; daugiabučių namų vidaus ir išorės įrenginių techninės priežiūros konsultacijos; daugiabučių namų bendrojo naudojimo patalpų valymas; pastatų valymas (iš išorės); pastatų valymas (iš vidaus); gatvių valymas.

45 juridinės paslaugos; asmenų ir nuosavybės apsaugos paslaugos.

---

(111) **75370** (151) 2017-02-14 (180) 2026-05-24
(210) 2016 1221 (220) 2016-05-24
(732) PJOTR ELKUNOVIZ, Charlottenstrasse 35-36, 10117 Berlin, DE
(740) Reda Žabolienė, 7, Advokatų profesinė bendrija „Žabolienė ir partneriai METIDA“, Verslo centras VERTAS, Gynėjų g. 16, LT-01109 Vilnius, LT
(540)

Pjotr Elkunoviz

(511) 9 moksliniai, jūriniai, geodeziniai, fotografijos, kinematografijos, optiniai, svėrimo, matavimo, signalizavimo, tikrinimo (priežiūros), gelbėjimo, mokymo prietaisai ir aparatai; elektros praleidimo, perjungimo, transformavimo, akumuliavimo, reguliavimo ir valdymo aparatai ir prietaisai; garso ar vaizdo įrašymo, perdavimo ar atkūrimo aparatūra; magnetinės duomenų laikmenos, įrašų diskai; kompaktiniai diskai, universalieji skaitmeniniai (DVD) diskai ir kitos skaitmeninės įrašų laikmenos; monetinių aparatų mechanizmai; kasos aparatai, skaičiavimo mašinos, duomenų dorojimo įrenginiai, kompiuteriai; kompiuterių programinė įranga; gesintuvai.

16 popierius, kartonas ir šių medžiagų gaminiai, būtent informacinės kortelės (raštinės reikmenys), etiketės (ne tekstilinės), lipdukai (raštinės reikmenys), popierinės identifikavimo kortelės, bloknotai (raštinės reikmenys), kortelės (kataloginės, registracinės), dėžutės (kartoninės arba popierinės), tara (popierinė arba kartoninė), popieriniai ar kartoniniai plakatai, afišos, demonstravimo plakatai (popieriniai ar kartoniniai), iškabos (popierinės ar kartoninės); spaudiniai; įrišimo medžiagos; fotonuotraukos; raštinės reikmenys; raštinės ir buitinės lipniosios medžiagos; dailininkų reikmenys; teptukai; rašomosios mašinėlės ir biuro reikmenys (išskyrus baldus); mokomoji medžiaga ir vaizdinės priemonės (išskyrus aparatūrą); plastikinės pakavimo medžiagos; šriftai; klišės.

41 švietimas; mokymas; pramogos; sportinė ir kultūrinė veikla; meditacijos mokymai; mokymai susiję su dvasiniu ugdymu.

44 medicinos paslaugos; veterinarijos paslaugos; žmonių ar gyvūnų higieninė ir grožio priežiūra; reiki (alternatyvios medicinos) gydymo paslaugos.

45 juridinės paslaugos; asmenų ir nuosavybės apsaugos paslaugos; dvasinės konsultacijos; asmeninės ir visuomeninės kitų teikiamos paslaugos, susijusios su individų poreikių tenkinimu, būtent dvasinė terapija, dvasinis gydymas, dvasinis pastatų išvalymas ir priežiūra.

---

(111) **75371** (151) 2017-02-14 (180) 2026-05-24
(210) 2016 1222 (220) 2016-05-24
(732) UAB "DS", Ramygalos g. 149G, 35001 Panevėžys, LT

(540)



(531) 27.5.22, 29.1.13

(591) raudona, juoda.

(511) 25 albos; antbačiai (trumpos blauzdinės); apatiniai baltiniai; apatiniai marškiniai; apatinukai; apavas; apsiaustai; arnotai; ašuočių pluošto avalynė; aulinukai; ausinės (drabužiai); avalynė; avalynės padai; avalynės priekinės dalys; avalynės priešslydžio įtaisai; avalynės rantai; avalynės užkulniai; avalynės viršutinės dalys; batai; batų vidpadžiai; batviršiai; bažnytiniai drabužiai; berankoviai sportiniai marškinėliai; beretės; blauzdinės (getrai); blauzdinių raiščiai; boa (moteriški šalikai); bridžiai (kelnės); chalatai; cilindrai (skrybėlės); darbinės palaidinės; darbiniai drabužiai; didelės spalvotos skarelės (kaklaskarės); diržai (juostos); diržinės piniginės (apranga); drabužiai, apranga; drabužių apykaklės; drabužių diržai; drabužių kišenės; dušo kepurės; dviratininkų drabužiai; džemperiai (puloveriai); futbolo batai; futbolo batų kapliukai; gabardino drabužiai; galvos apdangalai; gatavi drabužiai; gatavi pamušalai (drabužių dalys); gimnastikos apranga; gimnastikos avalynė; glaudės; glaudinės (kelnės); glaudinės (šiltos kojinės); gobtuvai (drabužiai); juostos; jūreivių palaidinės (jūrinikės); kailinės mantijos; kailinės pelerinos; kailiniai (drabužiai); kaklaraiščiai; kaklaraiščiai plačiais galais; kaklaskarės (šalikai); kaliošai; kaspinai (plaukams) (drabužiai); keliaraiščiai; kelnaitės; kelnės; kelnių diržai; kepurės; kepurių snapeliai; kišeninės nosinaitės (drabužiai); klumpės; kojinės; kojinės (prakaitinės); kojinių laikikliai; kojinių užkulniai; kojų įmovos (išskyrus šildomas elektra); kombinezonai (drabužiai); korsetai; korsetai (apatiniai); kostiumai; kraiteliai (kūdikių drabužiai); kulnai; kumštinės pirštinės; liemenėlės; liemenės; liemenės (drabužiai); livrėjos; marškinėliai; marškiniai; marškinių antkrūtiniai; marškinių perpetės; maskarado kostiumai; maudymosi kelnaitės; maudymosi kepuraitės; maudymosi kostiumai; maudymosi sandalai; maudymosi šlepetės; megzti drabužiai; megztiniai; metaliniai avalynės apvadai; mitros (kepurės); moteriškos kelnaitės; movos (drabužiai); naktiniai akių raiščiai; naktiniai drabužiai; neperšlampamieji drabužiai; nėrinių skaros; nuimamosios apykaklės; odiniai drabužiai; odos pakaitalų drabužiai; palaidinės; paltai; paplūdimio avalynė; paplūdimio kostiumai; pasijoniai; pažastiniai; pėdkelnės; pelerinos; petnešos; pirštinės (drabužiai); pižamos; pončai; popierinės kepurės (apranga); popieriniai drabužiai; prakaitą sugeriančios puskojinės; prakaitiniai apatiniai drabužiai; priekakčiai (galvos apdangalai); prijuostės (drabužiai); puloveriai; pusbačiai; puskojinės; puskojinių laikikliai; rankogaliai; rankogaliai (drabužiai); sandalai; sarafanai; sariai (Indijos moterų rūbai); sarongai; seilinukai (ne popieriniai); sijonai; sijonkelnės; skaros; skrybėlės; skrybėlių karkasai; slidinėjimo pirštinės; slidžių batai; sportinė avalynė; sportiniai batai; sportiniai trikotažo gaminiai; striukės su gobtuvu; suknelės; suvarstomieji batai; šalikai; šalikai (šerpės); šiltos kojinės; šydai (drabužiai); šlikės; šliurės; švarkai, striukės; togos; trikotažo gaminiai; trumparankoviai marškinėliai; turbanai; uniformos; vaikų kelnaitės (apatiniai drabužiai); vairuotojų drabužiai; vandens slidžių sporto kombinezonai; veltiniai (velti batai); vienuolių galvos apdangalai; vilnoniai megztiniai; viršutiniai drabužiai; vyriškos apatinės kelnaitės; vonios chalatai; žūklės liemenės.

(111) **75372** (151) 2017-02-14 (180) 2026-05-27
(210) 2016 1259 (220) 2016-05-27
(732) AGOTA JAKUTYTĖ, Meškeriotojų g. 6, LT- 10100 Vilnius, LT
(740) Reda Žabolienė, 7, Advokatų profesinė bendrija „Žabolienė ir partneriai METIDA“, Verslo centras VERTAS, Gynėjų g. 16, LT-01109 Vilnius, LT
(540)

SHOO

(511) 3 naminių gyvūnėlių šampūnai; naminių gyvūnų dezodorantai; gyvulių kosmetika, būtent kremai pėdutėms, balzamai, plaukų želė.

---

(111) **75373** (151) 2017-02-14 (180) 2026-05-30
(210) 2016 1267 (220) 2016-05-30
(732) UAB "UGB", Jautakių g. 30, 89142 Mažeikiai, LT
(540)



(531) 25.1.9, 26.4.18, 29.1.7
(591) ruda, balta.
(511) 7 kranai (keliamosios mašinos) ir staklės; varikliai (išskyrus antžeminių transporto priemonių); mašinų sankabų ir pavarų elementai (išskyrus antžeminių transporto priemonių); žemės ūkio padargai (išskyrus rankinius); perėtuvai; prekybos automatai.

12 transporto priemonės; sausumos, vandens ir oro susisiekimo priemonės.

35 reklama; verslo vadyba; verslo tvarkyba; įstaigų veikla.

37 statyba; žemės ūkio padargų ir priekabų taisymas (remontas).

---

(111) **75374** (151) 2017-02-14 (180) 2026-06-03
(210) 2016 1342 (220) 2016-06-03
(732) MARIJUS PLANČIŪNAS, Jonažolių 17-103, 04136 Vilnius, LT
(540)

Jūsų asmeninė kirpėja

(511) 44 plaukų stilistų ir kirpėjų paslaugos; grožio salonų paslaugos.

---

(111) **75375** (151) 2017-02-14 (180) 2026-07-04
(210) 2016 1526 (220) 2016-07-04
(732) UAB "ŽALIAMIŠKIS", V. Gerulaičio g. 1-63, 08200 Vilnius, LT
(740) Edvinas Zelvaras, Šaltinių 7-5, 03214 Vilnius, LT
(540)



(531) 26.3.4, 26.3.23, 29.1.13
(591) šviesiai žalia, tamsiai žalia, juoda.
(511) 19 apdirbtoji mediena; apipjautos lentos; mediena (iš dalies apdirbta); medinės grindų lentos; pjautinė mediena; sienų apkalos dailylentės; statinių mediena; statybinė mediena; statybinės medinės lentos; gegnės; nemetalinės sijos; nemetaliniai poliai; mediena (namų apyvokos reikmenims gaminti).

---

(111) **75376** (151) 2017-02-14 (180) 2026-07-04
(210) 2016 1527 (220) 2016-07-04
(732) VŠĮ FUTBOLO MOKYKLA "ATAKA", Blindžių g. 19-5, 08111 Vilnius, LT
(540)



(531) 2.5.8, 21.3.1, 27.1.16, 29.1.13
(591) žalia, mėlyna, balta.
(511) 41 švietimas; mokymas; pramogos; sportinė ir kultūrinė veikla.

---

(111) **75377** (151) 2017-02-14 (180) 2026-07-05
(210) 2016 1538 (220) 2016-07-05
(732) UAB DUOMENŲ LOGISTIKOS CENTRAS, A. Juozapavičiaus g. 13, 09311 Vilnius, LT

(540)

DATA INN

(511) 9 kompiuteriai; kompiuterių adapteriai; kompiuterių detalės ir periferiniai įrenginiai; kompiuterių atminties įrenginiai; sąsajos įrenginiai (kompiuteriams); duomenų dorojimo įrenginiai; kompiuterių spausdintuvai; integrinės grandinės; spausdintinės grandinės; magnetiniai diskai; diskų kaupikliai; kompaktiniai diskai; magnetinės juostos; juostiniai grotuvai; skaičiavimo mašinos; kišeniniai skaičiuotuvai (kalkuliatoriai); kasos aparatai; faksimiliniai aparatai; videoekranai; videogrotuvai; videojuostos; įrašytos kompiuterių programos; elektroninė dokumentacija ir instrukcijos apie kompiuterius ir kompiuterių programas (įrašytos nuskaitomose laikmenose); kompiuterių techninė ir programinė įranga, taikoma ir naudojama sistemų funkcijoms valdyti komercinėje sąveikoje per visuotinį kompiuterinį tinklą.

37 kompiuterių techninės įrangos įrengimas ir priežiūra.

38 telekomunikacijos; ryšiai per kompiuterių terminalus; elektroninio pašto perdavimas; naujienų agentūrų paslaugos; duomenų perdavimas per kompiuterius.

42 visuotinio kompiuterių tinklo svetainių projektavimo konsultacijos; visuotinio kompiuterių tinklo svetainių kūrimas ir palaikymas kitiems; kompiuterių svetainių (visuotinio kompiuterių tinklo svetainių) priskyrimas; programinė įranga kaip paslauga (SaaS); informacinių technologijų (IT) konsultavimo paslaugos; informacinių technologijų užsakomosios paslaugos; apsaugos nuo kompiuterinių virusų paslaugos; elektroninių duomenų saugojimas; internetinių paieškos sistemų parūpinimas; kompiuterinės programinės įrangos įtaisymas; kompiuterinių technologijų ir programavimo informacijos teikimas visuotinio kompiuterių tinklo svetainėse; kompiuterinių technologijų konsultacijos; kompiuterių aparatinės įrangos projektavimo ir tobulinimo konsultacijos; kompiuterių apsaugos konsultacijos; kompiuterių duomenų atkūrimas; kompiuterių programinės įrangos atnaujinimas; kompiuterių programinės įrangos konsultacijos; kompiuterių programinės įrangos priežiūra; kompiuterių programinės įrangos projektavimas; kompiuterių programų ir duomenų konvertavimas (ne fizinis); kompiuterių programų rengimas; kompiuterių programų nuoma; kompiuterių sistemų analizė; kompiuterių sistemų projektavimas; kompiuterių sistemų stebėsena per nuotolinę prieigą; serverių priegloba.

---

(111) **75378** (151) 2017-02-14 (180) 2026-07-05

(210) 2016 1539 (220) 2016-07-05

(732) UAB DUOMENŲ LOGISTIKOS CENTRAS, A. Juozapavičiaus g. 13, 09311 Vilnius, LT

(540)



(531) 25.7.8, 26.4.9, 26.4.19

(511) 9 kompiuteriai; kompiuterių adapteriai; kompiuterių detalės ir periferiniai įrenginiai; kompiuterių atminties įrenginiai; sąsajos įrenginiai (kompiuteriams); duomenų dorojimo įrenginiai; kompiuterių spausdintuvai; integrinės grandinės; spausdintinės grandinės; magnetiniai diskai;

diskų kaupikliai; kompaktiniai diskai; magnetinės juostos; juostiniai grotuvai; skaičiavimo mašinos; kišeniniai skaičiuotuvai (kalkuliatoriai); kasos aparatai; faksimiliniai aparatai; videoekranai; videogrotuvai; videojuostos; įrašytos kompiuterių programos; elektroninė dokumentacija ir instrukcijos apie kompiuterius ir kompiuterių programas (įrašytos nuskaitomose laikmenose); kompiuterių techninė ir programinė įranga, taikoma ir naudojama sistemų funkcijoms valdyti komercinėje sąveikoje per visuotinį kompiuterinį tinklą.

16 instrukcijos ir mokomoji medžiaga, dokumentacija ir publikacijos apie kompiuterius ir kompiuterių programas, spausdintos publikacijos, žurnalai (periodiniai leidiniai), periodiniai leidiniai, laikraščiai, spaudiniai, būtent knygos, brošiūros ir instrukcijų vadovai apie komercinę sąveiką visuotiniame kompiuterių tinkle.

37 kompiuterių techninės įrangos įrengimas ir priežiūra.

38 telekomunikacijos; ryšiai per kompiuterių terminalus; elektroninio pašto perdavimas; naujienų agentūrų paslaugos; duomenų perdavimas per kompiuterius.

42 visuotinio kompiuterių tinklo svetainių projektavimo konsultacijos; visuotinio kompiuterių tinklo svetainių kūrimas ir palaikymas kitiems; kompiuterių svetainių (visuotinio kompiuterių tinklo svetainių) priskyrimas; programinė įranga kaip paslauga (SaaS); informacinių technologijų (IT) konsultavimo paslaugos; informacinių technologijų užsakomosios paslaugos; apsaugos nuo kompiuterinių virusų paslaugos; elektroninių duomenų saugojimas; internetinių paieškos sistemų parūpinimas; kompiuterinės programinės įrangos įtaisymas; kompiuterinių technologijų ir programavimo informacijos teikimas visuotinio kompiuterių tinklo svetainėse; kompiuterinių technologijų konsultacijos; kompiuterių aparatinės įrangos projektavimo ir tobulinimo konsultacijos; kompiuterių apsaugos konsultacijos; kompiuterių duomenų atkūrimas; kompiuterių programinės įrangos atnaujinimas; kompiuterių programinės įrangos konsultacijos; kompiuterių programinės įrangos priežiūra; kompiuterių programinės įrangos projektavimas; kompiuterių programų ir duomenų konvertavimas (ne fizinis); kompiuterių programų rengimas; kompiuterių programų nuoma; kompiuterių sistemų analizė; kompiuterių sistemų projektavimas; kompiuterių sistemų stebėsena per nuotolinę prieigą; serverių priegloba.

---

(111) **75379** (151) 2017-02-14 (180) 2026-07-08

(210) 2016 1554 (220) 2016-07-08

(732) SONATA BARVAINIENĖ, Žemėpačio g. 18, 08402 Vilnius, LT

(540)



(531) 27.1.2

(511) 40 siuvimo, siuvinėjimo, nėrimo, mezgimo paslaugos; siuvimo, siuvinėjimo, nėrimo, mezgimo paslaugos pagal individualius užsakymus; drabužių siuvimas; drabužių persiuvimas; audinių apdorojimas; audinių vėlimas.

(111) **75380** (151) 2017-02-14 (180) 2026-07-18
(210) 2016 1615 (220) 2016-07-18
(732) UAB DUOMENŲ LOGISTIKOS CENTRAS, A. Juozapavičiaus g. 13, 09311 Vilnius, LT
(540)



(531) 26.4.9, 26.4.19, 25.7.8, 29.1.13
(591) šviesiai žalia, šviesiai mėlyna, balta.
(511) 9 kompiuteriai; kompiuterių adapteriai; kompiuterių detalės ir periferiniai įrenginiai; kompiuterių atminties įrenginiai; sąsajos įrenginiai (kompiuteriams); duomenų dorojimo įrenginiai; kompiuterių spausdintuvai; integrinės grandinės; spausdintinės grandinės; magnetiniai diskai; diskų kaupikliai; kompaktiniai diskai; magnetinės juostos; juostiniai grotuvai; skaičiavimo mašinos; kišeniniai skaičiuotuvai (kalkuliatoriai); kasos aparatai; faksimiliniai aparatai; videoekranai; videogrotuvai; videojuostos; įrašytos kompiuterių programos; elektroninė dokumentacija ir instrukcijos apie kompiuterius ir kompiuterių programas (įrašytos nuskaitomose laikmenose); kompiuterių techninė ir programinė įranga, taikoma ir naudojama sistemų funkcijoms valdyti komercinėje sąveikoje per visuotinį kompiuterinį tinklą.

16 instrukcijos ir mokomoji medžiaga, dokumentacija ir publikacijos apie kompiuterius ir kompiuterių programas, spausdintos publikacijos, žurnalai (periodiniai leidiniai), periodiniai leidiniai, laikraščiai, spaudiniai, būtent knygos, brošiūros ir instrukcijų vadovai apie komercinę sąveiką visuotiniame kompiuterių tinkle.

37 kompiuterių techninės įrangos įrengimas ir priežiūra.

38 telekomunikacijos; ryšiai per kompiuterių terminalus; elektroninio pašto perdavimas; naujienų agentūrų paslaugos; duomenų perdavimas per kompiuterius.

42 visuotinio kompiuterių tinklo svetainių projektavimo konsultacijos; visuotinio kompiuterių tinklo svetainių kūrimas ir palaikymas kitiems; kompiuterių svetainių (visuotinio kompiuterių tinklo svetainių) priskyrimas; programinė įranga kaip paslauga (SaaS); informacinių technologijų (IT) konsultavimo paslaugos; informacinių technologijų užsakomosios paslaugos; apsaugos nuo kompiuterinių virusų paslaugos; elektroninių duomenų saugojimas; internetinių paieškos sistemų parūpinimas; kompiuterinės programinės įrangos įtaisymas; kompiuterinių technologijų ir programavimo informacijos teikimas visuotinio kompiuterių tinklo svetainėse; kompiuterinių technologijų konsultacijos; kompiuterių aparatinės įrangos projektavimo ir tobulinimo konsultacijos; kompiuterių apsaugos konsultacijos; kompiuterių duomenų atkūrimas; kompiuterių programinės įrangos atnaujinimas; kompiuterių programinės įrangos konsultacijos; kompiuterių programinės įrangos priežiūra; kompiuterių programinės įrangos projektavimas; kompiuterių programų ir duomenų konvertavimas (ne fizinis); kompiuterių programų rengimas; kompiuterių programų nuoma; kompiuterių sistemų analizė; kompiuterių sistemų projektavimas; kompiuterių sistemų stebėsena per nuotolinę prieigą; serverių priegloba.

(111) **75381** (151) 2017-02-14 (180) 2023-04-24
(210) 2016 1620 (220) 2013-04-24
(732) MEDA AB, Pipers vaeg 2A, SE-170 09 Solna, SE
(740) Reda Žabolienė, 7, Advokatų profesinė bendrija „Žabolienė ir partneriai METIDA“, Verslo centras VERTAS, Gynėjų g. 16, LT-01109 Vilnius, LT
(540)

ACILIB

(511) 5 farmacijos ir veterinarijos preparatai; higienos preparatai medicinos reikmėms; dietinis maistas ir dietinės medžiagos (medicinos arba veterinarijos reikmėms); pleistrai, tvarsliava.

(111) **75382** (151) 2017-02-14 (180) 2026-07-21
(210) 2016 1640 (220) 2016-07-21
(732) UŽDAROJI AKCINĖ BENDROVĖ "ŠIAULIŲ ŽEMĖS ŪKIO TECHNIKA", Sodo g. 35A, 76180 Šiauliai, LT
(740) Reda Žabolienė, 7, Advokatų profesinė bendrija „Žabolienė ir partneriai METIDA“, Verslo centras VERTAS, Gynėjų g. 16, LT-01109 Vilnius, LT
(540)

miestelis

(531) 26.4.4, 27.5.7
(511) 35 mažmeninė ir didmeninė prekyba statybinėmis ir remonto medžiagomis, krovininiais automobiliais, autobusais, priekabomis ir puspriekabėmis bei jų atsarginėmis dalimis; mažmeninė ir didmeninė prekyba kompiuterine, buitine, eksterjero ir interjero, laisvalaikio, sodo, daržo, elektros, šildymo, vėdinimo įranga; parodų rengimas (komercijos ar reklamos reikmėms); prekių pardavimo skatinimas (kitiems); prekių rodymas; prekių užsakymų administracinis tvarkymas; prekybos sandorių derybos ir susitarimai (tretiesiems asmenims); verslo informacija; verslo organizavimo konsultacijos; visuomenės informavimas; rinkodaros paslaugos ir prekių pardavimo skatinimas kitiems; prekių pateikimas žiniasklaidoje pardavimo reikmėms; pavyzdžių platinimas; parduotuvių vitrinų puošimas (tvarkymas); komercinė informacija ir patarimai vartotojams (konsultacijų teikimas); tiekimo paslaugos kitiems (prekių ir paslaugų pirkimas kitiems verslams); tarpininkavimas sudarant paslaugų teikimo sutartis tretiesiems asmenims ir jų sudarymas; klientų pritraukimo ir lojalumo programų kūrimas, įgyvendinimas, administravimas ir priežiūra; maisto prekių, svaigiųjų ir gaiviųjų gėrimų, gėrimų gaminimo preparatų, chemijos produktų, neapdirbtų sintetinių dervų ir plastikų, trąšų, ugnies gesinimo mišinių, metalų grūdinimo ir litavimo preparatų, maisto produktų konservavimo cheminių medžiagų, rauginių medžiagų, dažų, politūrų, lakų, klijų, antikorozinių medžiagų ir medieną nuo irimo saugančių medžiagų, dažymo medžiagų, beicų, balinimo preparatų, skalbimo medžiagų ir priemonių, valymo, poliravimo, šveitimo ir švitrinamojo apdirbimo preparatų ir priemonių, techninių aliejų, riebalų ir tepalų; dulkių sugeriamųjų, drėkinamųjų ir rišamųjų mišinių, apšvietimo medžiagų, apšvietimo žvakių ir dagčių, farmacijos ir veterinarijos preparatų, vitaminų preparatų ir maisto papildų, higienos preparatų ir priemonių, dietinių produktų (medicinos reikmėms), pleistrų, tvarsliavos, dezinfekavimo preparatų, kenkėjų naikinimo preparatų, fungicidų, herbicidų, statybinių medžiagų, lynų, vielos, vamzdžių, smulkių

geležies dirbinių ir smulkių metalinių detalių, seifų, ne brangiųjų metalų gaminių, įrankių ir padargų, peilių, šaltųjų ginklų, skustuvų, meistravimo, puošimo, raštinės ir mokyklinių reikmenų, fotografijos, kinematografijos, optinių, svėrimo, matavimo, signalizavimo, tikrinimo (priežiūros), gelbėjimo, mokymo prietaisų ir aparatų, elektros ir elektronikos prietaisų ir aparatų, garso ar vaizdo įrašymo, perdavimo ar atkūrimo aparatūros, magnetinių duomenų laikmenų, įrašų diskų, skaičiavimo mašinų, duomenų dorojimo įrenginių ir kompiuterių, telefonų, saugos priemonių, apšvietimo, šildymo, garų gamybos, valgio virimo, šaldymo, džiovinimo, vėdinimo, vandens tiekimo ir sanitarinių įrenginių, indų ir stalo įrankių, transporto ir susisiekimo priemonių, dviračių, gaminių, skirtų automobiliams ir dviračiams, transporto priemonių aksesuarų, dalių ir reikmenų, popieriaus, kartono ir jų gaminių, spaudinių, knygų, fotonuotraukų, raštinės reikmenų, raštinės ir buitinių lipniųjų medžiagų, dailininkų reikmenų, teptukų, biuro reikmenų, mokomosios medžiagos ir vaizdinių priemonių, pakavimo medžiagų, plastikų pusgaminių, sandarinimo ir izoliacinių medžiagų, lanksčiųjų vamzdžių, odos ir odų pakaitalų, jų gaminių, galanterijos prekių, lagaminų, kelioninių krepšių, lietaus ir saulės skėčių, lazdų (kriukių), baldų, jų dalių ir reikmenų, interjero ir eksterjero detalių ir aksesuarų, namų apyvokos ir virtuvės reikmenų ir mašinų, buitinės technikos, indų, šukų ir kempinių, šepečių, medžiagų, valymo reikmenų, stiklo, porceliano ir keramikos gaminių, lynų, virvių, špagatų, tinklų, palapinių, stoginių, brezento, burių, maišų, tekstilės verpalų ir siūlų, audinių ir tekstilės gaminių, lovatiesių ir staltiesių, drabužių, aprangos, avalynės, galvos apdangalų, kaspinų ir juostų, karnavalinių drabužių ir reikmenų, siuvimo rinkinių bei siuvimo aksesuarų ir medžiagų, kilimų, demblių, patiesalų, linoleumo ir kitos grindų dangos, sienų apmušalų, žaidimų ir žaislų, grožio priežiūros priemonių, gimnastikos ir sporto reikmenų, Kalėdų eglučių papuošalų, sodo reikmenų, žemės ūkio, sodo, miško produktų ir grūdų, gyvų gyvūnų, gyvūnų reikmenų, šviežių vaisių ir daržovių, sėklų, gyvų augalų ir gėlių, pašarų, salyklo, tabako, rūkymo reikmenų, pobūvių reikmenų, šventinių reikmenų ir atributų, sezoninių reikmenų sukaupimas (išskyrus vežimą) kitiems, teikiantis pirkėjams galimybę patogiai apžiūrėti ir įsigyti tų prekių mažmeninėse ir didmeninėse parduotuvėse, teleparduotuvėse, per užsakymams paštu skirtus katalogus, elektronines priemones žiniatinklio svetaines ir telekomunikacinių priemonių pagalba; raktų gamybos, drabužių, avalynės, laikrodžių taisymo, automobilių įkrovimo stotelių, kompiuterių serviso, bankų, finansinių, draudimo, pašto, kelionių agentūrų, rūbinių, daiktų saugyklų, siuvimo, prekybos automatų, viešojo maitinimo, mobiliojo ryšio operatorių, lažybų punktų, atrakcionų ir žaidimo aikštelių paslaugų sukaupimas teikiantis vartotojams galimybę jas patogiai palyginti ir įsigyti.

---

(111) **75383** (151) 2017-02-14 (180) 2026-07-21

(210) 2016 1641 (220) 2016-07-21

(732) UŽDAROJI AKCINĖ BENDROVĖ "ŠIAULIŲ ŽEMĖS ŪKIO TECHNIKA", Sodo g. 35A, 76180 Šiauliai, LT

(740) Reda Žabolienė, 7, Advokatų profesinė bendrija „Žabolienė ir partneriai METIDA“, Verslo centras VERTAS, Gynėjų g. 16, LT-01109 Vilnius, LT

(540)



(531) 26.4.9, 27.5.1

(511) 35 mažmeninė ir didmeninė prekyba statybinėmis ir remonto medžiagomis, krovininiais automobiliais, autobusais, priekabomis ir puspriekabėmis bei jų atsarginėmis dalimis; mažmeninė ir didmeninė prekyba kompiuterine, buitine, eksterjero ir interjero, laivalaikio, sodo, daržo, elektros, šildymo, vėdinimo įranga; parodų rengimas (komercijos ar reklamos reikmėms); prekių pardavimo skatinimas (kitiems); prekių rodymas; prekių užsakymų administracinis tvarkymas; prekybos sandorių derybos ir susitarimai (tretiesiems asmenims); tiekimo paslaugos kitiems (prekių ir paslaugų pirkimas kitiems verslams); prekių pateikimas žiniasklaidoje pardavimo reikmėms; verslo informacija; verslo organizavimo konsultacijos; viešas reklamavimas; reklama; rinkodara.

37 pastatų statyba; namų statyba; pastatų dalių statyba; vidaus patalpų statyba; parduotuvių statyba; gamyklų statyba; pramoninių pastatų statyba; biurų statyba; poilsio būstų statyba; užsakomoji pastatų statyba; užsakomoji namų statyba; požeminiai statybos darbai, susiję su vamzdynais; pastatų priežiūra ir remontas; pastatų statybos, remonto ir priežiūros informacija; statybų konsultacijos; pastatų statybų priežiūra; statybos valdymo paslaugos; statybų priežiūra pagal statybų projektus; statybos darbų priežiūra; statybos ir griovimo įrankių, mašinų ir įrenginių nuoma.

39 sandėlių nuoma; sandėliavimas ir sandėliavimo patalpų parūpinimas; garažų nuoma; sandėlių konteinerių nuoma; komercinių prekių saugojimas; krovinių sandėliavimo paslaugos; prekių sandėliavimo paslaugos; prekių saugojimas sandėliuose; sandėlių paslaugos transporto priemonėms sandėliuoti; transporto priemonių nuoma; informacija apie sandėliavimą.

---

(111) **75384** (151) 2017-02-14 (180) 2026-07-21

(210) 2016 1643 (220) 2016-07-21

(732) UŽDAROJI AKCINĖ BENDROVĖ "ACONITUM", Inovacijų g. 4, Biruliškių k., LT-54469 Kauno r., LT

(540)

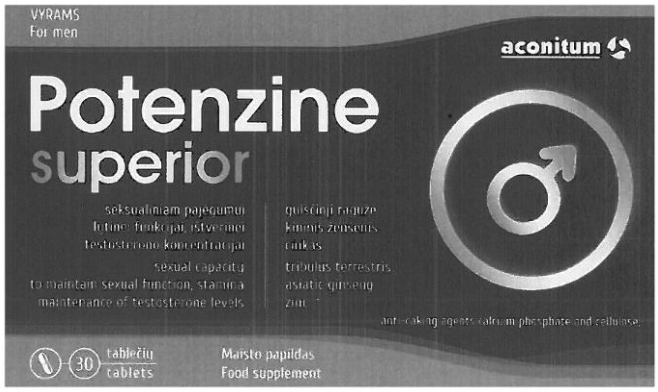

(531) 24.17.15, 25.1.19, 26.1.16, 26.11.8, 27.5.24
(591) balta, tamsiai pilka, šviesiai pilka, juoda.
(511) 5 mitybos papildai; maisto papildai; vitaminų papildai.

---

(111) **75385** (151) 2017-02-14 (180) 2026-07-21
(210) 2016 1644 (220) 2016-07-21
(732) UŽDAROJI AKCINĖ BENDROVĖ "ACONITUM", Inovacijų g. 4, Biruliškių k., LT-54469 Kauno r., LT

(540)



(531) 2.9.4, 24.3.7, 25.1.19, 26.11.8, 29.1.14
(591) tamsiai mėlyna, šviesiai mėlyna, balta, žalia, juoda.
(511) 5 mitybos papildai; maisto papildai; vitaminų papildai.

---

(111) **75386** (151) 2017-02-14 (180) 2026-07-21
(210) 2016 1645 (220) 2016-07-21
(732) UŽDAROJI AKCINĖ BENDROVĖ "ACONITUM", Inovacijų g. 4, Biruliškių k., LT-54469 Kauno r., LT

(540)



(531) 2.9.4, 24.3.7, 24.17.5, 25.1.19, 29.1.15
(591) balta, tamsiai žalia, šviesiai žalia, pilka, tamsiai mėlyna, šviesiai mėlyna, gelsva, juoda.
(511) 5 mitybos papildai; maisto papildai; vitaminų papildai.

---

(111) **75387** (151) 2017-02-14 (180) 2026-07-21
(210) 2016 1646 (220) 2016-07-21
(732) UŽDAROJI AKCINĖ BENDROVĖ "ACONITUM", Inovacijų g. 4, Biruliškių k., LT-54469 Kauno r., LT
(540)



(531) 2.9, 25.1.19, 25.7.8, 26.1.18, 26.11.8, 29.1.14
(591) balta, mėlyna, šviesiai raudona, tamsiai raudona.
(511) 5 mitybos papildai; maisto papildai; vitaminų papildai.

---

(111) **75388** (151) 2017-02-14 (180) 2026-08-29
(210) 2016 1938 (220) 2016-08-29
(732) ROMA STANISLOVAITIENĖ, Užuovėjos g. 7A, Ginkūnai, 81491 Šiaulių r., LT

(540)



(531) 2.3.1, 5.5.22, 5.3.13, 29.1.13
(591) šviesiai žalia, žalia, oranžinė.
(511) 30 arbata; arbatžolių gėrimai.

---

(111) **75389** (151) 2017-02-14 (180) 2026-08-29
(210) 2016 1943 (220) 2016-08-29
(732) RASA MILIŪNAITĖ-JANĖNIENĖ, Kražių 4-11, 01108 Vilnius, LT
(540)



(531) 27.5.14
(511) 42 interjero projektavimas; baldų projektavimas; prekybinės įrangos projektavimas; interjero dekoravimas.

---

(111) **75390** (151) 2017-02-14 (180) 2026-09-02
(210) 2016 1984 (220) 2016-09-02
(732) MIGLĖ NAVICKAITĖ, Aušros g. 6A, Naugardiškė, Garliavos apylinkių sen., 53271 Kauno r., LT
(540)



(531) 26.11.9, 27.5.9

(511) 18 alpinistų krepšiai; antkakliai; bagažo kortelių dėklai; baldų odinė apdaila; dirbtinė oda; drabužių kelioniniai krepšiai; įrankių krepšiai (tušti); kailiai; kišeninės piniginės; kišeninės tualetinės reikmeninės (tuščios); kuprinės; maži lagaminai; mokykliniai portfeliai; moleskinas (kailių imitacija); odinė baldų apdaila; odiniai dirželiai; paplūdimio krepšeliai; piniginės; plokšti lagaminai (diplomatai); portfeliai; rankinukai; skėčiai; sportiniai krepšiai; ševro (oda); vizitinių kortelių dėklai; vizitinių kortelių įdėklai.

25 apatiniai baltiniai; apatiniai marškiniai; apatinukai; apavas; apsiaustai; arnotai; aulinukai; ausinės (drabužiai); avalynė; beretės; boa (moteriški šalikai); bridžiai (kelnės); chalatai; cilindrai (skrybėlės); darbiniai drabužiai; didelės spalvotos skarelės (kaklaskarės); drabužių kišenės; galvos apdangalai; gatavi drabužiai; gimnastikos apranga; kaspinai (plaukams) (drabužiai); kelnaitės; kelnės; kelnių diržai; kojinės; korsetai; kumštinės pirštinės; liemenėlės; marškinėliai; maskarado kostiumai; maudymosi kelnaitės; maudymosi kostiumai; megzti drabužiai; moteriškos kelnaitės; maudymosi kostiumai; megzti drabužiai; moteriškos kelnaitės; naktiniai drabužiai; neperšlampamieji drabužiai; odiniai drabužiai; odos pakaitalų drabužiai; palaidinės; paltai; paplūdimio avalynė; paplūdimio kostiumai; pasijoniai; pelerinos; pėdkelnės; pirštinės (drabužiai); pižamos; ponèai; prakaitiniai apatiniai drabužiai; prijuostės (drabužiai); puloveriai; pusbačiai; puskojinės; sarafanai; sijonai; sijonkelnės; skrybėlės; suknelės; sportiniai trikotažo gaminiai; šalikai; šliurės; švarkai, striukės; trikotažo gaminiai; trumparankoviai marškinėliai; uniformos; vaikų kelnaitės; apatiniai drabužiai; veltiniai (vilnoniai megztiniai); vyriškos apatinės kelnaitės; žūklės liemenės.

---

(111) **75391** (151) 2017-02-14 (180) 2026-09-06

(210) 2016 2003 (220) 2016-09-06

(732) UAB "KAUNO ARENA", Karaliaus Mindaugo pr. 50, LT-44334 Kaunas, LT

(740) Asta Ivanauskienė, Karaliaus Mindaugo pr. 50, 44334 Kaunas, LT

(540)



(531) 26.3.23, 27.1.1

(591) tamsiai pilka.

(511) 41 abonementinių bibliotekų paslaugos; akademijos (mokymas); aprūpinimas sporto reikmenimis; asmeninių trenerių paslaugos (kūno rengybos treniruotės); asmeninių ugdomųjų forumų rengimas ir vedimas; atrakcionų parkų paslaugos; bilietų agentūrų paslaugos (pramogos); cirko pasirodymai; dainų kūrimas; dekoracijų nuoma; diskotekų paslaugos; diskotekų vedėjų paslaugos; egzaminavimas; ekskursijų vedimas; elektroninė darbalaukinė leidyba; elektroninių knygų ir žurnalų tiesioginis publikavimas; elektroninių publikacijų tiesioginis pateikimas per kompiuterių tinklą (ne parsisiunčiamųjų); estrados artistų paslaugos; filmų kūrimas (išskyrus reklaminius); fizinis lavinimas; fotografavimas; fotoreportažų rengimas; garso aparatūros nuoma; garso įrašų montavimas; garso įrašų nuoma; gestų kalbos vertimas; gimnastikos mokymas; gyvūnų dresavimas; golfo paslaugos; grožio konkursų rengimas; informacija apie poilsio ir pramogų renginius; instruktavimas; internatinės mokyklos (švietimas); įrašų studijų paslaugos; kaligrafijos paslaugos; karaokės paslaugos; kasetinių vaizdo magnetofonų nuoma; kilnojamosios

bibliotekos; kinematografijos aparatų nuoma; kino filmų demonstravimas; kino filmų nuoma; kino studijų paslaugos; klubų paslaugos (pramogos ar švietimas); knygų leidyba; kolokviumų rengimas ir vedimas; koncertų rengimas ir vedimas; konferencijų rengimas ir vedimas; kongresų rengimas ir vedimas; kultūros ar mokomųjų parodų rengimas; kūno rengybos treniruočių vedimas; lošimo namų (kazino) paslaugos; lošimų paslaugos; loterijų rengimas; madų šou rengimas (pramogų reikmėms); mikrofilmavimas; modelių parinkimas dailininkams; mokyklų paslaugos (švietimas); mokymas; mokymas (mažos grupės ar vieno asmens); muziejų aprūpinimas eksponavimo reikmenimis; muzikos komponavimo paslaugos; muzikos kūrimas; naktinių klubų paslaugos (pramogos); neakivaizdinis mokymas; orkestrų paslaugos; pobūvių rengimas; poilsio ir pramogų vietų paslaugos; poilsio stovyklų paslaugos (pramoginių); povandeninio plaukiojimo reikmenų nuoma; praktinis mokymas (parodomasis); pramoginių ar mokomųjų konkursų rengimas; pramoginių rodinių (šou) kūrimas; pramoginių rodinių (šou) rengimas; pramogų informacija; pramogų paslaugos; pramogų paviljonų paslaugos; profesijos pasirinkimo konsultacijos; profesinis mokymas ir rengimas; profesinis perkvalifikavimas; radijo ir televizijos imtuvų nuoma; radijo ir televizijos programų rengimas; radijo pramoginės laidos; religinis švietimas; reporterių paslaugos; scenarijų rašymas; scenarijų rašymas (ne reklamos reikmėms); seminarų rengimas ir vedimas; simpoziumų rengimas ir vedimas; sporto aikščių nuoma; sporto įrenginių nuoma (išskyrus transporto priemones); sporto stovyklų paslaugos; sporto varžybų tvarkaraščių sudarymas; sporto varžybų rengimas; stadionų įrenginių nuoma; subtitravimas; sveikatos klubų paslaugos (sveikatinimas ir kūno rengybos treniruotės); šokių vakarų rengimas; švietimo informacija; švietimo paslaugos; teatro ar televizijos studijų apšvietimo priemonių nuoma; teatro dekoracijų nuoma; teatro spektakliai; tekstų maketavimo paslaugos (ne reklaminių tekstų); tekstų rašymas; tekstų skelbimas (išskyrus reklaminius); televizijos pramoginės laidos; teniso kortų nuoma; tiesioginis muzikos pateikimas per kompiuterių tinklą (ne parsisiunčiamosios); tiesioginis vaizdo įrašų pateikimas per kompiuterių tinklą (ne parsisiunčiamųjų); tiesioginių laidų rengimas; ugdomasis vadovavimas (mokymas); vaikų darželiai; vaizdajuosčių (videokasečių) nuoma; vaizdajuosčių įrašymas; vaizdajuosčių redagavimas; vaizdo filmų demonstravimas; varjetė spektaklių pasirodymai; vertėjų žodžiu paslaugos; vertimai; videokamerų nuoma; vietų užsakymas spektakliams; zoologijos sodų paslaugos; žaidimų įrangos nuoma; žaidimų paslaugos, teikiamos tiesiogiai per kompiuterių tinklą; žaislų nuoma.

43 apgyvendinimo biurų paslaugos (viešbučiai, pensionai); aprūpinimas maistu ir gėrimais; apšvietimo prietaisų nuoma; barų paslaugos; geriamojo vandens dalytuvų nuoma; gyvūnų pensionai; kavinių paslaugos; kavos barų paslaugos; kėdžių, stalų, staltiesių, stiklo dirbinių nuoma; kilnojamųjų statinių nuoma; laikino būsto parūpinimas; lopšelių paslaugos; maisto gaminimo (virimo, kepimo) aparatų nuoma; maisto produktų meninis pjaustinėjimas; motelių paslaugos; palapinių nuoma; pensionų paslaugos; pensionų rezervavimas; poilsio stovyklaviečių paslaugos; restoranų paslaugos; savitarnos restoranų paslaugos; senelių namų paslaugos; susitikimo patalpų nuoma; trumpa patalpų nuoma; trumpo poilsio stovyklų paslaugos (nuomojamos patalpos); turizmo bazių paslaugos; užkandinių paslaugos; valgyklų paslaugos; viešbučių paslaugos; viešbučių rezervavimas.

(111) **75392** (151) 2017-02-14 (180) 2026-09-15
(210) 2016 2074 (220) 2016-09-15
(732) VŠĮ NACIONALINIS AUTOMOBILIŲ KLUBAS, Baltupio g. 14, 08303 Vilnius, LT

(540)



(531) 27.5.9

(511) 14 agatai; amuletai (juvelyriniai dirbiniai); ankeriai (laikrodžių detalės); apyrankės (juvelyriniai dirbiniai); atominiai laikrodžiai; auksas (neapdirbtas arba kalstytas); auksasiūliai (juvelyriniai dirbiniai); auskarai; batų puošmenos (brangiųjų metalų); biustai (brangiųjų metalų); brangakmeniai; brangieji metalai (neapdirbti ar iš dalies apdirbti); brangiųjų metalų raktų žiedai; chronografai; chronometrai; chronometriniai prietaisai; chronoskopai; ciferblatai (laikrodžių); deimantai; dekoratyvinės sagės; dėžutės (brangiųjų metalų); dramblio kaulo juvelyriniai dirbiniai; figūrėlės (statulėlės) (brangiųjų metalų); gagatas (neapdorotas ar iš dalies apdorotas); gagato papuošalai; gintaro juvelyriniai dirbiniai; grandinėlės (juvelyriniai dirbiniai); iridis; juvelyriniai dirbiniai; juvelyriniai niekučiai; juvelyrinių dirbinių dėžutės; juvelyrinių dirbinių dovanų dėžutės; juvelyrinių dirbinių jungiamosios detalės; juvelyrinių dirbinių ritininiai dėklai; juvelyrinių dirbinių užsegimai; kabošonai (juvelyriniams dirbiniams gaminti); kaklaraiščių segtukai; kaklaraiščių smeigtukai; karoliai (juvelyriniai dirbiniai); karoliai (presuoto gintaro); karoliukai (papuošalų gamybai); karuliai (juvelyriniai dirbiniai); kluazonė juvelyriniai dirbiniai; kontroliniai laikrodžiai; laikrodiniai mechanizmai; laikrodžiai (elektriniai); laikrodžiai (kišeniniai, rankiniai); laikrodžiai (sieniniai, staliniai, bokšto); laikrodžių apyrankės; laikrodžių būgnai; laikrodžių dėžutės (laikrodžių dalys); laikrodžių dovanų dėžutės; laikrodžių futliarai; laikrodžių grandinėlės; laikrodžių mechanizmai; laikrodžių rodyklės; laikrodžių spyruoklės; laikrodžių stiklai; liejiniai (brangiųjų metalų); lydiniai (tauriųjų metalų); medaliai; medalionai (juvelyriniai dirbiniai); meno dirbiniai (brangiųjų metalų); monetos; olivinas (brangakmenis); osmis; paladis; papuošalai (juvelyriniai dirbiniai); peridotas; perlų juvelyriniai dirbiniai; platina; pusbrangiai akmenys; raktų žiedai (su pakabučiais); rankiniai laikrodžiai; rankinių laikrodžių dirželiai; rankinių laikrodžių rodyklės; rankogalių sąsagos; rodis; rutenis; sagės (juvelyriniai dirbiniai); saulės laikrodžiai; sidabras (neapdirbtas arba kalstytas); sidabro siūlai (juvelyriniai dirbiniai); sidabro verpalai; siūlai (brangiųjų metalų) (juvelyriniai dirbiniai); skiriamieji ženklai (brangiųjų metalų); skrybėlių papuošalai (brangiųjų metalų); smeigtukai (juvelyriniai dirbiniai); stabdomieji laikmačiai; statulos (brangiųjų metalų); strazai (dirbtiniai brangakmeniai); strazai (drabužių puošmenos iš dirbtinių brangakmenių); špineliai (brangakmeniai); švytuoklės (laikrodžių); variniai žetonai; vielos (brangiųjų metalų) (juvelyriniai dirbiniai); žadintuvai; žiedai (juvelyriniai dirbiniai).

16 adresavimo mašinos; adresavimo mašinų adresų plokštelės; adresų spaudai; afišos; akvarelės; akvarelės (vandeniniai dažai); albumai; almanachai; angliniai pieštukai; antpirščiai (raštinės reikmenys); antspaudai; antspaudai (spaudai); antspaudavimo (frankavimo) mašinos (įstaigų reikmėms); antspaudavimo mašinos (raštinės reikmėms); antspaudavimo plokštelės; antspaudų dėžutės; antspaudų laikikliai; antspaudų pagalvėlės; antspaudų stoveliai; aplankai (raštinės reikmenys); architektūriniai maketai; aritmetinės lentelės; atlasai; atspaudai (raižiniai); atspaudžiamieji paveikslėliai (dekalkomanija); audinio kalkė; augaliniai klijai (raštinės arba buities reikmėms); auksinės plunksnos; automatiniai pieštukai; automatiniai plunksnakočiai (parkeriai); banknotai; bilietai; biologiniai bandiniai tyrimams mikroskopu (mokymo medžiaga); biuvarai; blankai (spausdinti); bloknotai (raštinės reikmenys); braižikliai; braižiklinės; braižybiniai

smeigtukai; braižymo įrankiai; braižymo kampainiai; braižymo lekalai; braižymo lentos; braižymo liniuotės; braižymo, piešimo reikmenys; brėžiniai; brošiūros; bukletai; butelių pakuotės (kartoninės arba popierinės); butelių tara (kartoninė arba popierinė); celofano lakštai (vyniojimui); chromolitografijos; cigarų žiedai; čekių knygelių laikikliai; dailininkų akvarelinių (vandeninių) dažų ruošimo lėkštelės; dailininkų akvarelinių dažų ruošimo indeliai; dainų rinkiniai (knygutės); dauginimo aparatai; dauginimo aparatų dažų plokštelės; dažymo lakštai (dauginimo mašinoms); dažymo voleliai; dažomosios (kopijavimo) juostos; dažų dėžutės (mokyklos reikmenys); dažų padėklai; dažų teptukai; dekalkomanijos; dėžutės (kartoninės arba popierinės); diagramos; dokumentų laikikliai (raštinės reikmenys); dokumentų laminatoriai įstaigų reikmėms; dokumentų segtuvai (raštinės reikmenys); drėgmę reguliuojantieji popieriaus arba plastiko lapai (maisto produktų pakavimui); elektrinės arba ne elektrinės pieštukų drožimo mašinėlės; elektrinės arba ne elektrinės rašomosios mašinėlės; elektriniai arba ne elektriniai pieštukų drožtukai; elektrokardiogramų popierius; emblemos (popieriniai atspaudai); estampai; etikečių tvirtinimo rankiniai įtaisai; etiketės (ne tekstilinės); filtravimo medžiagos (popierius); filtravimo popierius; formelės molio dirbiniams (dailininkų reikmenys); fotografijų padėklai (stovai); fotograviūros; fotonuotraukos (spausdintos); fotonuotraukų tvirtinimo įtaisai; galvanostereotipai; gaubliai; gėlių vazonų popieriniai dangteliai; geografijos žemėlapiai; glitimas (klijai) (raštinės arba buities reikmėms); grafinė spausdintinė medžiaga; grafinės reprodukcijos; grafiniai vaizdai; grandikliai (kanceliarijos reikmėms); grifelinės lentos; grifeliniai pieštukai; guminės juostos (raštinės reikmėms); guminiai trintukai; gumuotas audinys (raštinės reikmėms); gumuotos juostos (raštinės reikmenys); hektografai; higieninis popierius; histologiniai preparatai (mokymo reikmėms); informacinės kortelės (raštinės reikmenys); informaciniai biuleteniai; informacinių skydų žymekliai, ne elektroniniai; iškarpų albumai; įdėtinių lapų segtuvai; jūriniai žemėlapiai; kalendoriai; kalkė (popierius kopijoms daryti); kalkės kopijos; kampainės braižymo liniuotės (reišinos); kartonas; kartono tūtos; kartotekos (raštinės reikmenys); katalogai; kataloginių kortelių skirtukai; keturkampės braižymo liniuotės; kietasis antspaudų lakas; klasės lentos; klijai (raštinės arba buities reikmėms); klišės (poligrafija); knygos; knygų įrišimo audiniai; knygų įrišimo įtaisai ir mašinos (kontoros įranga); knygų įrišimo medžiagos; knygų įrišimo siūlai, virvutės; knygų juostelės; knygų priešlapiai; knygų viršeliai; knygų viršelių audinys; knygų viršelių medžiagos; kolekcinės kortos (išskyrus žaidimų); komiksai; kompiuterių spausdintuvų dažajuostės; kopijavimo adatos (braižymo reikmėms); kopijavimo juostelių ritės; kopijavimo popierius (raštinės reikmenys); kortelės (kataloginės, registracinės); kortos; krakmolo pasta (klijai) (raštinės arba buities reikmėms); kreditinių kortelių įspausdinimo įtaisai, ne elektriniai; kreida (litografijai); kreidos laikikliai; ksuano popierius (kinų tapybai ir kaligrafijai); kūginiai popieriniai krepšeliai; kvitų knygelės; laikraščiai; laiškų padėklai; lipdukai (raštinės reikmenys); lipdžiosios juostelės (raštinės arba buities reikmėms); lipniosios juostelės (raštinės arba buities reikmėms); lipniosios juostos (raštinės arba buities reikmėms); lipniosios medžiagos (klijai) (raštinės arba buities reikmėms); lipniosios plastikinės tąsiosios plėvelės (kroviniams ant padėklų apdengti); lipnių paviršių drėkintuvai (kontoros reikmenys); lipniųjų juostų laikikliai (raštinės reikmenys); literos (tipografiniai šriftai); litografijos; litografiniai akmenys; litografiniai meno dirbiniai; marmuro imitacijos šukos; medienos masės kartonas (raštinės reikmenys); medienos masės popierius; mikrobanginio valgių gaminimo maišeliai; mimeografai; modeliavimo medžiagos; modeliavimo molis; modeliavimo pasta; modeliavimo vaškas (ne odontologijos reikmėms); mokykliniai raštinės reikmenys; mokymo medžiaga (išskyrus aparatūrą); molbertai; muzikiniai atvirukai; nešiojamieji spaudmenų rinkiniai (raštinės reikmenys); numeravimo aparatai; ofortai (raižiniai); oleografijos; pakavimo medžiagos (iš krakmolo); pakavimo popierius; paletės; pantografai (braižymo įtaisai); papjė mašė; papjė mašė statulėlės; pastelės (kreidelės); pastos (raštinės ar buities reikmėms); pastos (raštinės reikmėms); pasų laikikliai; pašto atvirukai; pašto korespondencijos frankavimo mašinos (įstaigų reikmėms); pašto ženklai; paveikslai; paveikslai (su rėmais ar be jų); penalai; pergamentinis popierius; periodiniai leidiniai; piešimo, braižymo bloknotai; pieštukai; pieštukų koteliai; pieštukų

šerdelės; pinigų rūšiavimo ir skaičiavimo padėklai; pinigų sąvaržėlės; planai; plastikai (modeliavimo reikmėms); plastikinė pakavimo tara su oro burbuliukais; plastikinės plėvelės (vyniojimui); plastikiniai arba popieriniai šiukšlių maišai; plieninės literos; plieninės plunksnos (rašomosios); plombos (spaudai); plonkartonio skrybėlių dėžutės; plunksnakočiai; plunksnakočių ir pieštukų stoveliai; plunksnakočių spaustukai; plunksnos (raštinės reikmenys); polimerinis modeliavimo molis; popieriaus aplankai; popieriaus ar kartono kamšalai; popieriaus ar kartono užpildai; popieriaus lakštai (raštinės reikmėms); popieriaus lankstymo įtaisai (raštinės reikmenys); popieriaus pjaustymo įtaisai (raštinės reikmenys); popieriaus pjaustymo peiliai (raštinės reikmenys); popieriaus sąvaržėlės; popieriaus segtukai; popieriaus segtuvai; popieriaus servetėlės; popieriaus smulkintuvai (raštinės reikmėms); popierinė grietinėlės tara; popierinė kalkė; popierinės ar kartoninės iškabos; popierinės juostelės; popierinės juostos ir kortos (kompiuterių programoms rašyti); popierinės nosinės; popierinės servetėlės (grimui valytis); popierinės servetėlės (veidui šluostytis); popierinės staltiesės; popierinės vėliavėlės; popieriniai ar kartoniniai plakatai; popieriniai arba plastikiniai pakavimo maišeliai; popieriniai indų padėklai; popieriniai kaspinai; popieriniai kavos filtrai; popieriniai paklotai; popieriniai rankšluosčiai; popieriniai seilinukai; popieriniai stalčių įklotai (prikvėpinti arba ne); popieriniai stalo apdangalai; popieriniai stalo padėklai; popierius; portretai; prespapjė; prospektai; purškiamoji kreida; puslapių laikikliai; radiogramų popierius; raižiniai; raižymo adatos; raižymo plokštės; rankogaliai (rašymo reikmenims įdėti); rankų atramos (dailininkams); rašalas; rašalinės (įtaisai); rašalinės pagalvėlės; rašalo indai; rašalo lazdelės; rašikliai; rašiklinės; rašiklių dėžutės; rašiklių komplektai; rašymo ir piešimo sąsiuviniai; rašymo reikmeninės (raštinės reikmenys); rašymo šepetėliai; rašysenos pavyzdžiai; rašomasis popierius; rašomieji reikmenys; rašomoji kreida; rašomosios lentelės su spaustuku; rašomosios plunksnos; rašomųjų lentų kempinės; rašomųjų mašinėlių juostelės; rašomųjų mašinėlių klavišai; rašomųjų mašinėlių velenėliai; rašomųjų plunksnų šluostukai; rašomųjų stalų patiesalai; raštinės prekės; raštinės reikmenys (išskyrus baldus); raštinės reikmenų spintelės; raštinės skylmušos (perforatoriai); registravimo knygos (žurnalai); regletės (poligrafija); rinkimo lentos (poligrafija); rinkimo stalai (poligrafija); ryžių popierius; rodyklės; rožančiai (rožiniai); sankabėlės (raštinės reikmėms); sankabėlių segikliai (raštinės reikmenys); savirašių aparatų popierius; sąvaržėlės (raštinės reikmenys); servetėlės (alaus bokalams); sidabrinis popierius; siuvėjų kreida; siuvimo iškarpos; siuvinėjamų piešinių pavyzdžiai; skaičiavimo lentelės; skaičių literos; skelbimų skydai (popieriniai arba kartoniniai); skylmušos (raštinės reikmenys); skrajutės; skriestuvai; smeigtukai (raštinės reikmenys); spaudai (antspaudai); spaudiniai; spausdinimo įrenginių dangos (ne iš tekstilės); spausdinti kuponai; spausdintiniai leidiniai; spausdintiniai tvarkaraščiai; steatitas (siuvėjų kreida); sugeriamojo popieriaus ar plastiko lapai (maisto produktų pakavimui); sveikinimo atvirukai; šriftai (skaitmenys ir raidės); šriftas (poligrafija); šviečiantis popierius; taisomasis rašalas (heliografija); taisomieji skysčiai (raštinės reikmenys); taisomosios juostelės (raštinės reikmenys); tapytojų teptukai; tapomoji drobė; trafaretai; trafaretai (raštinės reikmenys); trafaretų dėžutės; transparantai (raštinės reikmenys); trintukai; trynimo šablonai; tualetinis popierius; tušas; tušinukų šerdelės; užlankai (knygų įrišimui); užrašų knygutės; vadovėliai; vaškinis popierius; vilgytuvai (kontoros reikmenys); vinječių gaminimo įrenginiai; viršeliai (raštinės reikmenys); viskozės lakštai pakuotėms; vyniojamasis popierius; vokai (raštinės reikmenys); vokų antspaudavimo įtaisai (raštinės reikmenys); žakardo audimo staklių perforacinės kortos; žinynai; žymėjimo kreida; žymekliai (komposteriai); žymikliai (raštinės reikmenys); žurnalai (periodiniai leidiniai); žuvų klijai (raštinės arba buities reikmėms).

25 albos; antbačiai (trumpos blauzdinės); apatiniai baltiniai; apatiniai marškiniai; apatinukai; apavas; apsiaustai; arnotai; ašuočių pluošto avalynė; aulinukai; ausinės (drabužiai); avalynė; avalynės padai; avalynės priekinės dalys; avalynės priešslydžio įtaisai; avalynės rantai; avalynės užkulniai; avalynės viršutinės dalys; batai; batų vidpadžiai; batviršiai; bažnytiniai drabužiai; berankoviai sportiniai marškinėliai; beretės; blauzdinės (getrai); blauzdinių raiščiai; boa (moteriški šalikai); bridžiai (kelnės); chalatai; cilindrai (skrybėlės); darbinės palaidinės; darbiniai drabužiai;

didelės spalvotos skarelės (kaklaskarės); diržai (juostos); diržinės piniginės (apranga); drabužiai, apranga; drabužių apykaklės; drabužių diržai; drabužių kišenės; dušo kepurės; dviratininkų drabužiai; džemperiai (puloveriai); futbolo batai; futbolo batų kapliukai; gabardino drabužiai; galvos apdangalai; gatavi drabužiai; gatavi pamušalai (drabužių dalys); gimnastikos apranga; gimnastikos avalynė; glaudės; glaudinės (kelnės); glaudinės (šiltos kojinės); gobtuvai (drabužiai); juostos; jūreivių palaidinės (jūrinikės); kailinės mantijos; kailinės pelerinos; kailiniai (drabužiai); kaklaraiščiai; kaklaraiščiai plačiais galais; kaklaskarės (šalikai); kaliošai; kaspinai (plaukams) (drabužiai); keliaraiščiai; kelnaitės; kelnės; kelnių diržai; kepurės; kepurių snapeliai; kišeninės nosinaitės (drabužiai); klumpės; kojinės; kojinės (prakaitinės); kojinių laikikliai; kojinių užkulniai; kojų įmovos (išskyrus šildomas elektra); kombinezonai (drabužiai); korsetai; korsetai (apatiniai); kostiumai; kraiteliai (kūdikių drabužiai); kulnai; kumštinės pirštinės; liemenėlės; liemenės; liemenės (drabužiai); livrėjos; marškinėliai; marškiniai; marškinių antkrūtiniai; marškinių perpetės; maskarado kostiumai; maudymosi kelnaitės; maudymosi kepuraitės; maudymosi kostiumai; maudymosi sandalai; maudymosi šlepetės; megzti drabužiai; megztiniai; metaliniai avalynės apvadai; mitros (kepurės); moteriškos kelnaitės; movos (drabužiai); naktiniai akių raiščiai; naktiniai drabužiai; neperšlampamieji drabužiai; nėrinių skaros; nuimamosios apykaklės; odiniai drabužiai; odos pakaitalų drabužiai; palaidinės; paltai; paplūdimio avalynė; paplūdimio kostiumai; pasijoniai; pažastiniai; pėdkelnės; pelerinos; petnešos; pirštinės (drabužiai); pižamos; pončai; popierinės kepurės (apranga); popieriniai drabužiai; prakaitą sugeriančios puskojinės; prakaitiniai apatiniai drabužiai; priekakčiai (galvos apdangalai); prijuostės (drabužiai); puloveriai; pusbačiai; puskojinės; puskojinių laikikliai; rankogaliai; rankogaliai (drabužiai); sandalai; sarafanai; sariai (Indijos moterų rūbai); sarongai; seilinukai (ne popieriniai); sijonai; sijonkelnės; skaros; skrybėlės; skrybėlių karkasai; slidinėjimo pirštinės; slidžių batai; sportinė avalynė; sportiniai batai; sportiniai trikotažo gaminiai; striukės su gobtuvu; suknelės; suvarstomieji batai; šalikai; šalikai (šerpės); šiltos kojinės; šydai (drabužiai); šlikės; šliurės; švarkai, striukės; togos; trikotažo gaminiai; trumparankoviai marškinėliai; turbanai; uniformos; vaikų kelnaitės (apatiniai drabužiai); vairuotojų drabužiai; vandens slidžių sporto kombinezonai; veltiniai (velti batai); vienuolių galvos apdangalai; vilnoniai megztiniai; viršutiniai drabužiai; vyriškos apatinės kelnaitės; vonios chalatai; žūklės liemenės.

---

(111) **75393** (151) 2017-02-14 (180) 2026-09-19

(210) 2016 2101 (220) 2016-09-19

(732) VŠĮ "SOMELJĖ MOKYKLA", Stumbrų g. 15, 01001 Vilnius, LT

(540)



(531) 5.7.10, 26.1.6, 26.3.23, 29.1.1

(591) rožinė.

(523) LIETUVOS

(511) 41 švietimas, mokymas; pramogos; sportinė ir kultūrinė veikla.

---

(111) **75394** (151) 2017-02-14 (180) 2026-09-20
(210) 2016 2113 (220) 2016-09-20
(732) TENISO KLUBAS "BALZEKAS TENNIS SCHOOL", Karaliaučiaus g. 16B-13, 06200 Vilnius, LT
(740) Vitalija Banaitienė, 55, UAB "Tarpinė", p.d. 1202 LT-01007, A. P. Kavoliuko g. 24-152, LT-04328 Vilnius, LT
(540)



(531) 2.1.8, 29.1.12
(591) žalia, juoda.
(511) 41 akademijos (mokymas); aprūpinimas sporto reikmenimis; asmeninių trenerių paslaugos (kūno rengybos treniruotės); asmeninių ugdomųjų forumų rengimas ir vedimas; fizinis lavinimas; informacija apie poilsio ir pramogų renginius; instruktavimas; klubų paslaugos (pramogos ar švietimas); kolokviumų rengimas ir vedimas; konferencijų rengimas ir vedimas; kultūros ar mokomųjų parodų rengimas; kūno rengybos treniruočių vedimas; mokymas; poilsio ir pramogų vietų paslaugos; poilsio stovyklų paslaugos (pramoginių); praktinis mokymas (parodomasis); pramogų informacija; pramogų paslaugos; profesinis mokymas ir rengimas; seminarų rengimas ir vedimas; sporto aikščių nuoma; sporto įrenginių nuoma (išskyrus transporto priemones); sporto stovyklų paslaugos; sporto varžybų tvarkaraščių sudarymas; sporto varžybų rengimas; sveikatos klubų paslaugos (sveikatinimas ir kūno rengybos treniruotės); švietimo informacija; švietimo paslaugos; teniso kortų nuoma; ugdomasis vadovavimas (mokymas).

---

(111) **75395** (151) 2017-02-14 (180) 2026-09-20
(210) 2016 2116 (220) 2016-09-20
(732) UAB "PRINTEKA", Savanorių pr. 56, 03135 Vilnius, LT
(540)



(531) 27.1.1, 27.5.1, 29.1.12
(591) šviesiai mėlyna, juoda.
(511) 35 fotokopijavimas; fotokopijavimo mašinų nuoma; spausdintuvų ir kopijavimo aparatų dažų kasečių (pripildytų), kompiuterių spausdintuvų, kopijavimo aparatų (fotografinių, elektrostatinių terminių), lazerinių spausdintuvų, spausdintuvų, kopijavimo popieriaus (raštinės reikmenų), popieriaus sukaupimas (išskyrus vežimą) kitiems, teikiantis pirkėjams galimybę patogiai apžiūrėti ir įsigyti tų prekių mažmeninėse ir didmeninėse parduotuvėse, per užsakymams paštu skirtus katalogus, žiniatinklio svetainėse bei teleparduotuvėse.

37 spausdintuvų kasečių pildymas; spausdintuvų taisymas ir technine priežiūra.

---

(111) **75396** (151) 2017-02-14 (180) 2025-02-11
(210) 2016 2171 (220) 2015-02-11
(732) SPIRITS PRODUCT INTERNATIONAL INTELLECTUAL PROPERTY BV, 44, Rue de la Vallee, L-2661 Luxembourg, LU
(740) Marija Lenkutienė, 6 , Patentinių paslaugų centras, UAB, Jono Basanavičiaus g. 11, LT-03108 Vilnius, LT
(540)

GRADUS

(511) 33 degtinė.

---

(111) **75397** (151) 2017-02-15 (180) 2026-02-11
(210) 2016 0367 (220) 2016-02-11
(732) MB "SVEIKATOS SAUJA", Painketrių k., Painketriai, 33178 Molėtų r., LT
(540)



(531) 2.9.14, 5.7.9, 25.1.19, 26.7.5, 29.1.13
(591) tamsiai mėlyna, oranžinė, sidabro.
(511) 29 uogienės; maistiniai aliejai.
30 arbata.

---

(111) **75398** (151) 2017-02-15 (180) 2026-02-11
(210) 2016 0368 (220) 2016-02-11
(732) KONCERTINĖ ĮSTAIGA LIETUVOS VALSTYBINIS SIMFONINIS ORKESTRAS, Vilniaus g. 6/16, LT-01102 Vilnius, LT
(540)



(531) 7.1.24, 26.3.23

(511) 41 abonementinių bibliotekų paslaugos; akademijos (mokymas); aprūpinimas sporto reikmenimis; asmeninių trenerių paslaugos (kūno rengybos treniruotės); asmeninių ugdomųjų forumų rengimas ir vedimas; atrakcionų parkų paslaugos; bilietų agentūrų paslaugos (pramogos); cirko pasirodymai; dainų kūrimas; dekoracijų nuoma; diskotekų paslaugos; diskotekų vedėjų paslaugos; egzaminavimas; ekskursijų vedimas; elektroninė darbalaukinė leidyba; elektroninių knygų ir žurnalų tiesioginis publikavimas; elektroninių publikacijų tiesioginis pateikimas per kompiuterių tinklą (ne parsisiunčiamųjų); estrados artistų paslaugos; filmų kūrimas (išskyrus reklaminius); fizinis lavinimas; fotografavimas; fotoreportažų rengimas; garso aparatūros nuoma; garso įrašų montavimas; garso įrašų nuoma; gestų kalbos vertimas; gimnastikos mokymas; gyvūnų dresavimas; golfo paslaugos; grožio konkursų rengimas; informacija apie poilsio ir pramogų renginius; instruktavimas; internatinės mokyklos (švietimas); įrašų studijų paslaugos; kaligrafijos paslaugos; karaokės paslaugos; kasetinių vaizdo magnetofonų nuoma; kilnojamosios bibliotekos; kinematografijos aparatų nuoma; kino filmų demonstravimas; kino filmų nuoma; kino studijų paslaugos; klubų paslaugos (pramogos ar švietimas); knygų leidyba; kolokviumų rengimas ir vedimas; koncertų rengimas ir vedimas; konferencijų rengimas ir vedimas; kongresų rengimas ir vedimas; kultūros ar mokomųjų parodų rengimas; kūno rengybos treniruočių vedimas; lošimo namų (kazino) paslaugos; lošimų paslaugos; loterijų rengimas; madų šou rengimas (pramogų reikmėms); mikrofilmavimas; modelių parinkimas dailininkams; mokyklų paslaugos (švietimas); mokymas; mokymas (mažos grupės ar vieno asmens); muziejų aprūpinimas eksponavimo reikmenimis; muzikos komponavimo paslaugos; muzikos kūrimas; naktinių klubų paslaugos (pramogos); neakivaizdinis mokymas; orkestrų paslaugos; pobūvių rengimas; poilsio ir pramogų vietų paslaugos; poilsio stovyklų paslaugos (pramoginių); povandeninio plaukiojimo reikmenų nuoma; praktinis mokymas (parodomasis); pramoginių ar mokomųjų konkursų rengimas; pramoginių rodinių (šou) kūrimas; pramoginių rodinių (šou) rengimas; pramogų informacija; pramogų paslaugos; pramogų paviljonų paslaugos; profesijos pasirinkimo konsultacijos; profesinis mokymas ir rengimas; profesinis perkvalifikavimas; radijo ir televizijos imtuvų nuoma; radijo ir televizijos programų rengimas; radijo pramoginės laidos; religinis švietimas; reporterių paslaugos; scenarijų rašymas; scenarijų rašymas (ne reklamos reikmėms); seminarų rengimas ir vedimas; simpoziumų rengimas ir vedimas; sporto aikščių nuoma; sporto įrenginių nuoma (išskyrus transporto priemones); sporto stovyklų paslaugos; sporto varžybų tvarkaraščių sudarymas; sporto varžybų rengimas; stadionų įrenginių nuoma; subtitravimas; sveikatos klubų paslaugos (sveikatinimas ir kūno rengybos treniruotės); šokių vakarų rengimas; švietimo informacija; švietimo paslaugos; teatro ar televizijos studijų apšvietimo priemonių nuoma; teatro dekoracijų nuoma; teatro spektakliai; tekstų maketavimo paslaugos (ne reklaminių tekstų); tekstų rašymas; tekstų skelbimas (išskyrus reklaminius); televizijos pramoginės laidos; teniso kortų nuoma; tiesioginis muzikos pateikimas per kompiuterių tinklą (ne parsisiunčiamosios); tiesioginis vaizdo įrašų pateikimas per kompiuterių tinklą (ne parsisiunčiamųjų); tiesioginių laidų rengimas; ugdomasis vadovavimas (mokymas); vaikų darželiai; vaizdajuosčių (videokasečių) nuoma; vaizdajuosčių įrašymas; vaizdajuosčių redagavimas; vaizdo filmų demonstravimas; varjetė spektaklių pasirodymai; vertėjų žodžiu paslaugos; vertimai; videokamerų nuoma; vietų užsakymas spektakliams; zoologijos sodų paslaugos; žaidimų įrangos nuoma; žaidimų paslaugos, teikiamos tiesiogiai per kompiuterių tinklą; žaislų nuoma.

---

(111) **75399** (151) 2017-02-15 (180) 2026-03-21

(210) 2016 0676 (220) 2016-03-21

(732) UAB "JUNGTINĖ ENERGIJA", H. Manto 6A-23, 92133 Klaipėda, LT

(540)



(531) 26.4.3, 26.4.9, 29.1.12

(591) tamsiai mėlyna, mėlyna, balta.

(511) 36 akcijų ir obligacijų supirkimo ir pardavimo tarpininkavimas (vertybinių popierių makleriai); anglies dioksido kreditų pardavimo tarpininkavimas; antikvarinių daiktų įvertinimas; atsiskaitymų ne grynaisiais pinigais sistema (kliringas); banko operacijos; biržos kursų kitimo informacija; biržos maklerių paslaugos; būsto agentūrų paslaugos (butai); čekių patikrinimas; dalimis padengiamos paskolos; daugiabučių namų valdymas; draudimas; draudimas nuo gaisro; draudimas nuo nelaimingų atsitikimų; draudimo informacija; draudimo konsultacijos; draudimo rizikos vertintojų (aktuarų) paslaugos; draudimo tarpininkavimas (draudimo makleriai); elektroninis pinigų pervedimas; faktoringas; finansavimo paslaugos; finansinė informacija; finansinė parama; finansinės informacijos teikimas visuotinio kompiuterių tinklo svetainėse; finansinės konsultacijos; finansinės muitinės tarpininkų paslaugos; finansinės veiklos vadyba; finansinės analizės; finansinis įvertinimas; finansinis įvertinimas (draudimo, banko operacijų, nekilnojamojo turto); finansinis įvertinimas stačio miško; finansinis vilnų įvertinimas; gyvenamųjų patalpų nuoma; gyvybės draudimas; hipotekos paskolos; internetinė bankininkystė; investicijų fondai; išperkamosios nuomos finansavimas; jūrinis draudimas; juvelyrinių dirbinių (brangenybių) įvertinimas; kapitalo investavimas; kelioninių čekių išleidimas; kompensacinių mokėjimų finansinė vadyba (kitiems); kontorų nuoma (nekilnojamas turtas); kredito agentūrų paslaugos; kredito kortelių išleidimas; labdaros fondų lėšų rinkimas; laidavimo įsipareigojimai; laidavimo paslaugos; lėšų investavimas; lombardų veikla; meno kūrinių įvertinimas; mokėjimų debeto kortelėmis apdorojimas; mokėjimų kredito kortelėmis apdorojimas; nekilnojamojo turto agentūrų paslaugos; nekilnojamojo turto įvertinimas; nekilnojamojo turto tarpininkavimas; nekilnojamojo turto valdymas; nekilnojamojo turto nuoma; numizmatinis įvertinimas; nuompinigių rinkimas; paskolos (finansinės); pašto ženklų įvertinimas; patikėtinių veikla; pensijų mokėjimo paslaugos; pinigų keitimas; pinigų rinkliavų rengimas; pirkimo išsimokėtinai finansavimas; remonto įkainių įvertinimas (finansinis įvertinimas); saugojimas seifuose; savišalpos fondo paslaugos; skolinimas už vertybinius popierius; skolinimosi patarėjų paslaugos; skolų inkasavimo agentūrų paslaugos; statybos projektų finansų tvarkymas; susijusių įmonių nuolaidų kortelių paslaugos (kitiems); sveikatos draudimas; tarpininkavimas (maklerių veikla); tarpuskaitos namai (finansiniai); taupomųjų bankų paslaugos; turto patikėtinių paslaugos; ūkių nuoma; verslo likvidavimo paslaugos (finansinės); vertybinių popierių išleidimas; vertybinių popierių supirkimo ir pardavimo tarpininkavimas (vertybinių popierių makleriai); vertybių saugojimas.

(111) **75400** (151) 2017-02-15 (180) 2026-04-21

(210) 2016 0958 (220) 2016-04-21

(732) UAB "A. VALINSKO TVENKINIAI", Marijampolis, Paberžės sen., 13210 Vilniaus r., LT

(540)



(531) 3.9.1, 27.5.14

(511) 41 abonementinių bibliotekų paslaugos; akademijos (mokymas); aprūpinimas sporto reikmenimis; asmeninių trenerių paslaugos (kūno rengybos treniruotės); asmeninių ugdomųjų forumų rengimas ir vedimas; atrakcionų parkų paslaugos; bilietų agentūrų paslaugos (pramogos); cirko pasirodymai; dainų kūrimas; dekoracijų nuoma; diskotekų paslaugos; diskotekų vedėjų paslaugos; egzaminavimas; ekskursijų vedimas; elektroninė darbalaukinė leidyba; elektroninių knygų ir žurnalų tiesioginis publikavimas; elektroninių publikacijų tiesioginis pateikimas per kompiuterių tinklą (ne parsisiunčiamųjų); estrados artistų paslaugos; filmų kūrimas (išskyrus reklaminius); fizinis lavinimas; fotografavimas; fotoreportažų rengimas; garso aparatūros nuoma; garso įrašų montavimas; garso įrašų nuoma; gestų kalbos vertimas; gimnastikos mokymas; gyvūnų dresavimas; golfo paslaugos; grožio konkursų rengimas; informacija apie poilsio ir pramogų renginius; instruktavimas; internatinės mokyklos (švietimas); įrašų studijų paslaugos; kaligrafijos paslaugos; karaokės paslaugos; kasetinių vaizdo magnetofonų nuoma; kilnojamosios bibliotekos; kinematografijos aparatų nuoma; kino filmų demonstravimas; kino filmų nuoma; kino studijų paslaugos; klubų paslaugos (pramogos ar švietimas); knygų leidyba; kolokviumų rengimas ir vedimas; koncertų rengimas ir vedimas; konferencijų rengimas ir vedimas; kongresų rengimas ir vedimas; kultūros ar mokomųjų parodų rengimas; kūno rengybos treniruočių vedimas; lošimo namų (kazino) paslaugos; lošimų paslaugos; loterijų rengimas; madų šou rengimas (pramogų reikmėms); mikrofilmavimas; modelių parinkimas dailininkams; mokyklų paslaugos (švietimas); mokymas; mokymas (mažos grupės ar vieno asmens); muziejų aprūpinimas eksponavimo reikmenimis; muzikos komponavimo paslaugos; muzikos kūrimas; naktinių klubų paslaugos (pramogos); neakivaizdinis mokymas; orkestrų paslaugos; pobūvių rengimas; poilsio ir pramogų vietų paslaugos; poilsio stovyklų paslaugos (pramoginių); povandeninio plaukiojimo reikmenų nuoma; praktinis mokymas (parodomasis); pramoginių ar mokomųjų konkursų rengimas; pramoginių rodinių (šou) kūrimas; pramoginių rodinių (šou) rengimas; pramogų informacija; pramogų paslaugos; pramogų paviljonų paslaugos; profesijos pasirinkimo konsultacijos; profesinis mokymas ir rengimas; profesinis perkvalifikavimas; radijo ir televizijos imtuvų nuoma; radijo ir televizijos programų rengimas; radijo pramoginės laidos; religinis švietimas; reporterių paslaugos; scenarijų rašymas; scenarijų rašymas (ne reklamos reikmėms); seminarų rengimas ir vedimas; simpoziumų rengimas ir vedimas; sporto aikščių nuoma; sporto įrenginių nuoma (išskyrus transporto priemones); sporto stovyklų paslaugos; sporto varžybų tvarkaraščių sudarymas; sporto varžybų rengimas; stadionų įrenginių nuoma; subtitravimas; sveikatos klubų paslaugos (sveikatinimas ir kūno rengybos treniruotės); šokių vakarų rengimas; švietimo informacija; švietimo paslaugos; teatro ar televizijos studijų apšvietimo priemonių nuoma; teatro dekoracijų nuoma; teatro spektakliai; tekstų maketavimo paslaugos (ne reklaminių tekstų); tekstų rašymas; tekstų skelbimas (išskyrus reklaminius); televizijos pramoginės laidos; teniso kortų nuoma; tiesioginis muzikos pateikimas per kompiuterių tinklą (ne parsisiunčiamosios); tiesioginis vaizdo

įrašų pateikimas per kompiuterių tinklą (ne parsisiunčiamųjų); tiesioginių laidų rengimas; ugdomasis vadovavimas (mokymas); vaikų darželiai; vaizdajuosčių (videokasečių) nuoma; vaizdajuosčių įrašymas; vaizdajuosčių redagavimas; vaizdo filmų demonstravimas; varjetė spektaklių pasirodymai; vertėjų žodžiu paslaugos; vertimai; videokamerų nuoma; vietų užsakymas spektakliams; zoologijos sodų paslaugos; žaidimų įrangos nuoma; žaidimų paslaugos, teikiamos tiesiogiai per kompiuterių tinklą; žaislų nuoma.

---

(111) **75401** (151) 2017-02-15 (180) 2026-04-22
(210) 2016 0982 (220) 2016-04-22
(732) EGIDIJUS BUDGINAS, Jūros g. 4, 00334 Palanga, LT
(540)



(531) 1.3.1, 26.11.13, 27.5.2, 29.1.13
(591) balta, mėlyna, geltona.
(511) 43 viešbučių paslaugos.

---

(111) **75402** (151) 2017-02-15 (180) 2026-04-25
(210) 2016 0990 (220) 2016-04-25
(732) UAB "SD RANGA", Raudondvario pl. 78, 47182 Kaunas, LT
(540)



(531) 26.11.7, 27.1.1, 27.5.23, 29.1.12
(591) žalia, ruda.
(511) 37 statyba; apsauginių signalizacijų įrengimas ir taisymas; kondicionavimo aparatų įtaisymas ir taisymas; priešgaisrinių signalizacijų įrengimas ir taisymas; santechnikos darbai; šaldymo įrangos įtaisymas ir taisymas; šildymo įrangos įtaisymas ir taisymas.

---

(111) **75403** (151) 2017-02-15 (180) 2026-04-28
(210) 2016 1037 (220) 2016-04-28
(732) AIDA KLEPECKIENĖ, Pagavėnių k., Širvėnos sen., Biržų r. 41287, LT
(540)



(531) 5.5.19, 29.1.5
(591) violetinė.
(511) 3 aliejai (kosmetikos reikmėms); aliejai (parfumerijai ir kvepalams); eterinės esencijos; eteriniai aliejai; kosmetika; kosmetiniai kremai; kvepalai; levandų aliejus; levandų vanduo; losjonai (kosmetikos reikmėms); muilas; odos priežiūros kosmetiniai preparatai; parfumerijos gaminiai; plaukų losjonai; šampūnai; vonių kosmetiniai preparatai.

31 augalai; augalų sėklos; džiovinti augalai (puošybai); džiovintos gėlės (puošybai); gėlių svogūnėliai; natūralios gėlės; natūralių gėlių vainikai; sodinimo sėklos; sodinukai.

39 gėlių pristatymas; prekių pristatymas; prekių vyniojimas.

44 daržininkystė; gėlių aranžavimas; sodininkystė; vainikų pynimas.

---

(111) **75404** (151) 2017-02-15 (180) 2026-05-02
(210) 2016 1063 (220) 2016-05-02
(732) UAB "KŪRYBINIS STARTAS", Jogailos g. 11A, LT-01116 Vilnius, LT
(740) Aušra Pakėnienė, 50, AAA Law, J. Jasinskio g. 16 A, LT-03163 Vilnius, LT
(540)

Neue Unica

(511) 16 spaudiniai; žurnalai; knygos; vadovėliai; mokomoji medžiaga; katalogai; albumai; brošiūros; paveikslai; rašikliai; nuotraukų albumai.

35 reklama; verslo vadyba; verslo tyrimai ir nagrinėjimas; rinkotyra; verslo įmonių įvaizdžio nagrinėjimas (reklama ir populiarinimas); rinkodaros paslaugos; verslo informacija; komercijos ir pramonės vadybos pagalba; verslo vadybos ir organizavimo konsultacijos; prekių ženklų rinkodaros strategijų planavimas; visuomenės informavimas; viešas reklamavimas; prekių ženklų vietos rinkoje nustatymas (rinkos tyrimai); prekių ženklų tyrimai (rinkos tyrimai); prekių ženklų strategijos rengimo paslaugos (rinkodara, verslo vadybos ir organizavimo konsultacijos); firminio stiliaus kūrimo verslo pagalba; reklaminės medžiagos kūrimas; konsultavimo ir patarimų paslaugos, susijusios su išvardintomis paslaugomis.

41 švietimas; mokymas; kultūrinė veikla; knygų leidyba; tekstų kūrimas, rašymas ir skelbimas; elektroninė darbalaukinė leidyba; elektroninių knygų ir žurnalų tiesioginis publikavimas; elektroninių publikacijų tiesioginis pateikimas per kompiuterių tinklą (ne parsisiunčiamųjų); seminarų rengimas ir vedimas.

42 meninio dizaino paslaugos; prekių ženklų dizainas; prekių ženklų projektavimo paslaugos; prekių ženklų dizaino paslaugos; įmonių firminio stiliaus dizainas; patarimai, konsultavimo ir patarimų paslaugos, susijusios su išvardintomis paslaugomis.

---

(111) **75405** (151) 2017-02-15 (180) 2026-05-16
(210) 2016 1170 (220) 2016-05-16
(732) BNP FINANCE, AB, Ulonų g. 5, 010014 Vilnius, LT
(740) Saulė Čerencova, Ulonų g. 5, 01001 Vilnius, LT
(540)

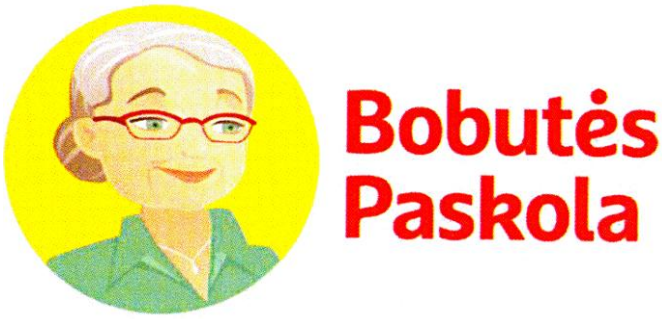

(531) 2.3.1, 26.1.14, 29.1.15
(591) raudona, geltona, žalia, pilka, šviesiai pilka, rusva.
(511) 36 finansavimo paslaugos; išperkamosios nuomos finansavimas; finansinės paskolos.

---

(111) **75406** (151) 2017-02-15 (180) 2026-06-01
(210) 2016 1308 (220) 2016-06-01
(732) UAB "AMIKONAS", Vokės 1-oji g. 15, Papiškių k., 14119 Vilniaus r., LT
(540)



(531) 26.11.14, 27.1.1, 27.5.5, 29.1.15
(591) raudona, rožinė, oranžinė, tamsiai geltona, pilka, juoda.
(511) 6 metalinės statybinės medžiagos; kilnojamieji metaliniai statiniai; ne elektriniai metaliniai lynai ir viela; smulkūs geležies dirbiniai ir smulkios metalinės detalės; metaliniai garažo vartai; metaliniai susukami vartai; metaliniai kiemo vartai; metalinės tvoros; metalinės kelių apsauginės užtvaros; metalinės žaliuzės; metalinės grindinio plokštės; metalinės platformos (gamykloje surinktos).

7 varikliai (išskyrus antžeminių transporto priemonių).

35 reklama; įstaigų veikla.

37 statyba; garažo vartų, greituminių vartų, kiemo vartų, užtvarų, rampų aikštelių taisymas (remontas); garažo vartų, greituminių vartų, kiemo vartų, segmentinių tvorų, kelio užtvarų, rampų aikštelių, apsauginių žaliuzių, grūdinto stiklo ir polikarbonato stogelių, automobilių stoginių įrengimo paslaugos.

---

(111) **75407** (151) 2017-02-15 (180) 2026-05-03
(210) 2016 1073 (220) 2016-05-03
(732) UAB „LONAS", Ukmergės g. 18, 55101 Jonava, LT
(740) Tatjana Sterlina, 37, UAB "Intels", Naugarduko g. 32 / 2, LT-03225 Vilnius, LT
(540)

MemoSpace

(511) 20 baldai; šiaudų čiužiniai; čiužiniai ir matracai; pripučiamieji čiužiniai (ne medicinos reikmėms); lovos, tarp jų medinės lovos; lovų rėmai; ne metalinė lovų furnitūra; ne metaliniai lovų ratukai; vaikų lovelės; hidrostatinės (vandens) lovos (ne medicinos reikmėms); pagalvės, tarp jų lovų pagalvės, pailgosios pagalvėlės, pripučiamosios pagalvės (ne medicinos reikmėms); patalynė (išskyrus skalbinius); miegamieji paklotai; miegamieji patiesalai.

35 reklama; verslo vadyba; verslo tvarkyba; įstaigų veikla; rinkodara; baldų, šiaudų čiužinių, čiužinių ir matracų, pripučiamųjų čiužinių (ne medicinos reikmėms), lovų, tarp jų medinių lovų, lovų rėmų, ne metalinės lovų furnitūros, ne metalinių lovos ratukų, vaikų lovelių, hidrostatinių (vandens) lovų (ne medicinos reikmėms), pagalvių, tarp jų lovų pagalvių, pailgųjų pagalvėlių, pripučiamųjų pagalvių (ne medicinos reikmėms), patalynės (išskyrus skalbinius), miegamųjų paklotų, miegamųjų patiesalų sukaupimas (išskyrus vežimą) kitiems, teikiantis pirkėjams galimybę patogiai apžiūrėti ir įsigyti tų prekių mažmeninėse ir didmeninėse parduotuvėse, per užsakymams paštu skirtus katalogus ar elektroninėmis priemonėmis žiniatinklio svetainėse ar teleparduotuvėse; importo ir eksporto agentūrų paslaugos; mugių ir parodų rengimas (komercijos ar reklamos reikmėms); pardavimas aukcione; pavyzdžių platinimas; prekių pardavimo skatinimas (kitiems); tiekimo paslaugos kitiems (prekių ir paslaugų pirkimas kitiems verslams); prekių pateikimas žiniasklaidoje pardavimo reikmėms; prekių užsakymų administracinis tvarkymas; prekybos sandorių derybos ir susitarimai (tretiesiems asmenims); viešasis elektroninis reklamavimas kompiuterių tinkle; visuomenės informavimas; viešas reklamavimas elektroninėmis priemonėmis; rėmėjų paieška.

---

(111) **75408** (151) 2017-02-15 (180) 2026-06-08
(210) 2016 1364 (220) 2016-06-08
(732) UAB RAMSIGA, Astrų g. 10, Vijūkų k., 54306 Kauno r., LT
(540)



(531) 1.5.1, 24.15.13, 27.1.10, 29.1.12
(591) žalia, balta, juoda.
(511) 35 dėvėtų drabužių sukaupimas (išskyrus vežimą) kitiems, teikiantis pirkėjams galimybę patogiai apžiūrėti ir įsigyti tų prekių.

(111) **75409** (151) 2017-02-15 (180) 2026-06-08
(210) 2016 1366 (220) 2016-06-08
(732) AGNEŠKA MATUSEVIČ, Fabijoniškų g. 86, 07106 Vilnius, LT
(540)



(531) 2.9.1, 25.7.7, 27.5.9, 29.1.12
(591) mėlyna, balta, raudona.
(511) 25 albos; antbačiai (trumpos blauzdinės); apatiniai baltiniai; apatiniai marškiniai; apatinukai; apavas; apsiaustai; arnotai; ašuočių pluošto avalynė; aulinukai; ausinės (drabužiai); avalynė; avalynės padai; avalynės priekinės dalys; avalynės priešslydžio įtaisai; avalynės rantai; avalynės užkulniai; avalynės viršutinės dalys; batai; batų vidpadžiai; batviršiai; bažnytiniai drabužiai; berankoviai sportiniai marškinėliai; beretės; blauzdinės (getrai); blauzdinių raiščiai; boa (moteriški šalikai); bridžiai (kelnės); chalatai; cilindrai (skrybėlės); darbinės palaidinės; darbiniai drabužiai; didelės spalvotos skarelės (kaklaskarės); diržai (juostos); diržinės piniginės (apranga); drabužiai, apranga; drabužių apykaklės; drabužių diržai; drabužių kišenės; dušo kepurės; dviratininkų drabužiai; džemperiai (puloveriai); futbolo batai; futbolo batų kapliukai; gabardino drabužiai; galvos apdangalai; gatavi drabužiai; gatavi pamušalai (drabužių dalys); gimnastikos apranga; gimnastikos avalynė; glaudės; glaudinės (kelnės); glaudinės (šiltos kojinės); gobtuvai (drabužiai); juostos; jūreivių palaidinės (jūrinikės); kailinės mantijos; kailinės pelerinos; kailiniai (drabužiai); kaklaraiščiai; kaklaraiščiai plačiais galais; kaklaskarės (šalikai); kaliošai; kaspinai (plaukams) (drabužiai); keliaraiščiai; kelnaitės; kelnės; kelnių diržai; kepurės; kepurių snapeliai; kišeninės nosinaitės (drabužiai); klumpės; kojinės; kojinės (prakaitinės); kojinių laikikliai; kojinių užkulniai; kojų įmovos (išskyrus šildomas elektra); kombinezonai (drabužiai); korsetai; korsetai (apatiniai); kostiumai; kraiteliai (kūdikių drabužiai); kulnai; kumštinės pirštinės; liemenėlės; liemenės; liemenės (drabužiai); livrėjos; marškinėliai; marškiniai; marškinių antkrūtiniai; marškinių perpetės; maskarado kostiumai; maudymosi kelnaitės; maudymosi kepuraitės; maudymosi kostiumai; maudymosi sandalai; maudymosi šlepetės; megzti drabužiai; megztiniai; metaliniai avalynės apvadai; mitros (kepurės); moteriškos kelnaitės; movos (drabužiai); naktiniai akių raiščiai; naktiniai drabužiai; neperšlampamieji drabužiai; nėrinių skaros; nuimamosios apykaklės; odiniai drabužiai; odos pakaitalų drabužiai; palaidinės; paltai; paplūdimio avalynė; paplūdimio kostiumai; pasijoniai; pažastiniai; pėdkelnės; pelerinos; petnešos; pirštinės (drabužiai); pižamos; pončai; popierinės kepurės (apranga); popieriniai drabužiai; prakaitą sugeriančios puskojinės; prakaitiniai apatiniai drabužiai; priekakčiai (galvos apdangalai); prijuostės (drabužiai); puloveriai; pusbačiai; puskojinės; puskojinių laikikliai; rankogaliai; rankogaliai (drabužiai); sandalai; sarafanai; sariai (Indijos moterų rūbai); sarongai; seilinukai (ne popieriniai); sijonai; sijonkelnės; skaros; skrybėlės; skrybėlių karkasai; slidinėjimo pirštinės; slidžių batai; sportinė avalynė; sportiniai batai; sportiniai trikotažo gaminiai; striukės su gobtuvu; suknelės; suvarstomieji batai; šalikai; šalikai (šerpės); šiltos kojinės; šydai (drabužiai); šlikės; šliurės; švarkai, striukės; togos; trikotažo gaminiai; trumparankoviai marškinėliai; turbanai; uniformos; vaikų kelnaitės (apatiniai drabužiai); vairuotojų

drabužiai; vandens slidžių sporto kombinezonai; veltiniai (velti batai); vienuolių galvos apdangalai; vilnoniai megztiniai; viršutiniai drabužiai; vyriškos apatinės kelnaitės; vonios chalatai; žūklės liemenės.

---

(111) **75410** (151) 2017-02-15 (180) 2026-06-28
(210) 2016 1495 (220) 2016-06-28
(732) UAB "TOLI TOLI", Vilniaus al. 8, LT-66118 Druskininkai, LT
(740) Indrė Armalytė, M.K.Čiurlionio 5-18, LT-66118 Druskininkai, LT
(540)

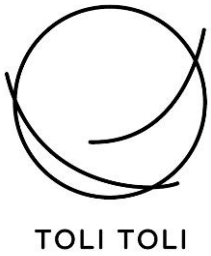

(531) 26.1.12, 26.11.12
(511) 43 maisto ir gėrimų parūpinimo paslaugos.

---

(111) **75411** (151) 2017-02-15 (180) 2026-06-30
(210) 2016 1512 (220) 2016-06-30
(732) VYTAUTAS ŠILEIKIS, Architektų g. 56-101, 04111 Vilnius, LT
(740) UAB "Juriscon", Konstitucijos pr. 23C-109, 08105 Vilnius, LT
(540)



(531) 26.2.5, 27.5.1, 29.1.12
(591) juoda, balta, mėlyna.
(511) 35 algalapių parengimas; artistų verslo vadyba; biuro mašinų ir įrengimų nuoma; buhalterinė apskaita; dokumentų dauginimas; duomenų paieška kompiuterių rinkmenose (kitiems); ekonominis prognozavimas; fotokopijavimas; fotokopijavimo mašinų nuoma; gyvenimo aprašymų rašymas (kitiems); importo ir eksporto agentūrų paslaugos; informacijos rinkimas kompiuterinėse duomenų bazėse; informacijos sisteminimas kompiuterinėse duomenų bazėse; interneto prekyviečių teikimas prekių ir paslaugų pardavėjams bei pirkėjams; kainų palyginimo paslaugos; klientų lojalumo programų administravimas; komercijos ar pramonės vadybos pagalba; komercinė informacija ir patarimai vartotojams (konsultacijų teikimas); komercinės informacijos agentūrų paslaugos; komercinės ir verslo kontaktų informacijos teikimas; komercinio tarpininkavimo paslaugos; kompensavimo programų verslo valdyba (kitiems); kompiuterinių duomenų bazių duomenų atnaujinimas ir priežiūra; kompiuterizuotas rinkmenų (bylų) tvarkymas; laikraščių užsakymas (kitiems); laisvai samdomų paslaugų teikėjų verslo vadyba; madų šou rengimas pardavimo skatinimo reikmėms; maketavimo paslaugos reklamos tikslams; mažmeninė ir

didmeninė prekyba farmacijos, veterinarijos ir higienos preparatais bei medicinos reikmenimis; modelių paslaugos (reklamos reikmėms ar pardavimui skatinti); mokesčių apskaičiavimas; mokesčių deklaracijų pildymas; mugių rengimas (komercijos ar reklamos reikmėms); naujienų apžvalgų paslaugos; nuomonių tyrimas; paieškos sistemos optimizavimas pardavimo skatinimo reikmėms; pardavimas aukcione; pardavimo stendų nuoma; parduotuvių vitrinų puošimas (tvarkymas); parodų rengimas (komercijos ar reklamos reikmėms); paslaugų nuoma (verslo pagalba); pavyzdžių platinimas; personalo komplektavimas; personalo vadybos konsultacijos; pranešimų užrašymas (įstaigų veikla); prekių pardavimo skatinimas (kitiems); prekių pateikimas žiniasklaidoje pardavimo reikmėms; prekių rodymas; prekių užsakymų administracinis tvarkymas; prekybos sandorių derybos ir susitarimai (tretiesiems asmenims); psichologinis testavimas personalo parinkimo reikmėms; radijo reklama; reklama; reklama "mokėk už paspaudimą"; reklama paštu; reklaminės medžiagos kūrimas; reklaminės medžiagos nuoma; reklaminės medžiagos tobulinimas; reklaminių filmų gamyba; reklaminių skelbimų platinimas; reklaminių tekstų rašymas; reklaminių tekstų skelbimas; reklamos agentūrų paslaugos; reklamos laiko nuoma žiniasklaidoje; reklamos pristatymas paštu; reklamos stendų (skelbimo lentų) nuoma; reklamos vietų nuoma; rėmėjų paieška; rinkodara; rinkos nagrinėjimas; rinkotyra; samdos agentūrų paslaugos; savikainos analizė; sąskaitų būklės apyskaitų sudarymas; sąskaitų-faktūrų išrašymas; scenarijų rašymas (reklamos reikmėms); sekretoriavimas; skelbimų klijavimas; skrydžių lojalumo programų administravimas; smulkių prekių pardavimo automatų nuoma; spausdinimas (mašinėle); statistinių duomenų rinkimas; statybų verslo projektų vadyba; stenografavimas; susitikimų planavimo paslaugos (įstaigų veikla); susitikimų priminimo paslaugos (įstaigų veikla); svetainės duomenų srauto optimizavimas; tekstų dorojimas; telefoniniai atsakymai (kai abonentas nepasiekiamas); telekomunikacinių paslaugų užsakymas (kitiems); telerinkodaros paslaugos; televizijos reklama; tiekimo paslaugos kitiems (prekių ir paslaugų pirkimas kitiems verslams); trečiųjų asmenų prekių ir paslaugų licencijavimo komercinis administravimas; užsakomosios administracinio valdymo paslaugos įmonėms; verslo auditas; verslo efektyvumo (veiksmingumo) specialistų paslaugos; verslo informacija; verslo informacijos teikimas visuotinio kompiuterių tinklo svetainėse; verslo nagrinėjimas; verslo operacijų įvertinimas; verslo organizavimo konsultacijos; verslo patikrinimai; verslo perkėlimo paslaugos; verslo specialistų konsultacijos; verslo tyrimai; verslo vadyba (sportininkams); verslo vadybos ir organizavimo konsultacijos; verslo vadybos konsultacijos; verslo vadybos pagalba; verslo vadybos patarėjų paslaugos; viešas reklamavimas; viešasis elektroninis reklamavimas kompiuterių tinkle; viešbučių verslo vadyba; visuomenės informavimas; žiniatinklio indeksavimas komercijos ar reklamos reikmėms.

45 alternatyvaus ginčų sprendimo paslaugos; apsauginių signalizacijų priežiūra; apsaugos konsultacijos; apsaugos paslaugos; arbitražas; asmeninė apsauga; asmeninio aprangos stiliaus konsultacijos; asmeninių laiškų rašymas; asmens kilmės tyrimai; astrologinės konsultacijos; atstovavimo bylose (bylinėjimosi) paslaugos; autorių teisių vadyba; bagažo tikrinimas saugumo tikslais; balzamavimo paslaugos; būrimo kortomis paslaugos; civilinės metrikacijos biurų paslaugos; dingusių žmonių paieška; drabužių nuoma; dvasinės konsultacijos; gaisrų gesinimas; gamyklų tikrinimas saugumo tikslais; genealoginiai tyrimai; gesintuvų nuoma; gyvūnėlių priežiūra (šeimininkams nesant); horoskopų sudarymas; intelektinės nuosavybės konsultacijos; intelektinės nuosavybės licencijavimas; intelektinės nuosavybės teisių priežiūra (teisinių konsultacijų reikmėms); internetinių socialinių tinklų paslaugos; įvaikinimo agentūrų paslaugos; karvelių paleidimas (specialioms progoms); kompiuterinių programų licencijavimas (juridinės paslaugos); kremavimas; laidojimo biurų paslaugos; laidojimo paslaugos; laidotuvių ceremonijų vedimas; lydėjimas viešosiose vietose; naktinės sargybos paslaugos; namų priežiūra; pavogtos nuosavybės ieškojimas; prarastos nuosavybės grąžinimas; priešgaisrinės signalizacijos nuoma; religinių renginių rengimas; seifų nuoma; seklių agentūrų paslaugos; spynų atrakinimas; sričių vardų registravimas (juridinės paslaugos); susitikimų paslaugos; tarpininkavimas; teisiniai tyrimai;

teisinis licencijų administravimas; teisinių dokumentų rengimas; vaikų priežiūra; vakarinių drabužių nuoma; vestuvių iškilmių planavimas ir rengimas.

---

(111) **75412** (151) 2017-02-15 (180) 2026-08-25
(210) 2016 1927 (220) 2016-08-25
(732) AUŠRA TAVORIENĖ, Bijūnų takas 7, Noreikiškės, Kauno r., LT
(740) UAB "Miesto projektas", Neries kr. 16-350, LT-44001 Kaunas, LT
(540)



(531) 26.1.19, 29.1.14
(591) juoda, smėlio, žaliai mėlyna, rožinė.
(511) 44 medicinos paslaugos; veterinarijos paslaugos; žmonių ar gyvūnų higieninė ir grožio priežiūra; žemdirbystės, sodininkystės ir miškininkystės paslaugos.

---

(111) **75413** (151) 2017-02-15 (180) 2026-08-26
(210) 2016 1929 (220) 2016-08-26
(732) UAB "NORAS GROUP", V. Grybo g. 17-129, LT-10318 Vilnius, LT
(540)

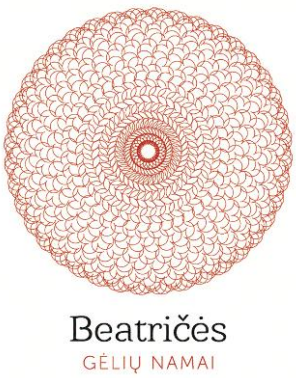

(531) 5.5.20, 25.7.25, 26.1.1, 29.1.12
(591) rožinė, balta, juoda.
(511) 31 gyvi augalai ir gėlės; augalų sėklos; sodo ir miško produktai; skintos gyvos gėlės; gėlės; natūralios gėlės puošybai; natūralių gėlių puokštės; natūralių gėlių vainikai; segamos gyvų gėlių puokštelės; skintų gėlių laidotuvių vainikai; džiovinti augalai (puošybai); džiovintos gėlės (puošybai); džiovintų gėlių puokštės; džiovintų gėlių kompozicijos (puošybai); Kalėdų eglutės; puskrūmiai; džiovinti pušų kankorėžiai (puošybai); augalų ir gėlių krūmai; rožių krūmai; gėlių sėklos.

35 parduotuvių vitrinų puošimas (tvarkymas); parodų rengimas (komercijos ar reklamos reikmėms); reklama; verslo vadyba; verslo tvarkyba; verslo informacija; verslo informacijos teikimas visuotinio kompiuterių tinklo svetainėse; viešasis elektroninis reklamavimas kompiuterių tinkle; gėlių ir gėlių puokščių, parfumerijos, kosmetikos, porceliano gaminių, šokolado ir šokoladinių saldainių, žvakių, kvepiančių žvakių, svaigiųjų gėrimų sukaupimas (išskyrus vežimą) kitiems, teikiantis pirkėjams galimybę patogiai apžiūrėti ir įsigyti tų prekių mažmeninėse ir didmeninėse parduotuvėse, per užsakymams paštu skirtus katalogus, žiniatinklio svetainėse ar teleparduotuvėse; mažmeninė ir didmeninė prekyba gėlėmis, gėlių puokštėmis ir gėlių kompozicijomis.

---

(111) **75414** (151) 2017-02-15 (180) 2026-08-26

(210) 2016 1931 (220) 2016-08-26

(732) UŽDAROJI AKCINĖ BENDROVĖ "KALNAPILIO-TAURO GRUPĖ", Taikos al. 1, 35147 Panevėžys, LT

(740) Gediminas Pranevičius, 54, Advokatų profesinė bendrija IP FORMA, Užupio g. 30, LT-01203 Vilnius, LT

(540)



(531) 19.7.1, 24.3.16

(511) 21 buteliai.

32 alus.

33 sidras.

---

(111) **75415** (151) 2017-02-15 (180) 2026-08-26

(210) 2016 1932 (220) 2016-08-26

(732) UAB "LEMORA", Technikos g. 8A, 51212 Kaunas, LT

(540)



(531) 26.3.23, 27.1.1, 29.1.12
(591) žaliai mėlyna, pilka.
(511) 19 ne metalinės statybinės medžiagos.

---

(111) **75416** (151) 2017-02-15 (180) 2026-08-26
(210) 2016 1933 (220) 2016-08-26
(732) UAB Lemora, Technikos g. 8A, 51212 Kaunas, LT
(540)



(531) 26.3.23, 27.1.1, 29.1.12
(591) pilka, žaliai mėlyna.
(511) 19 ne metalinės statybinės medžiagos.

---

(111) **75417** (151) 2017-02-15 (180) 2026-08-29
(210) 2016 1936 (220) 2016-08-29
(732) UAB "EDUKO LT", Mileišiškių g. 34-2, 10211 Vilnius, LT

(540)



(531) 18.1.21, 25.7.4, 27.3.15, 29.1.11

(591) oranžinė, balta.

(511) 28 aitvarai; aitvarų ritės; alpinistų reikmenys; antalkūniai (sporto reikmenys); antkeliai (sporto reikmenys); apsauginės pagalvėlės (sportinių kostiumų dalys); arkliukai (sūpynės); atrakcionų aikštelių įrenginiai; automatinės monetinės pramogų mašinos; azartinių žaidimų automatai; banglentės; bangslidės; barškučiai (žaislai); batutai; beisbolo pirštinės; bepiločiai orlaiviai (žaislai); biliardo lazdos; biliardo lazdų antgaliai; biliardo rutuliai; biliardo stalai; biliardo stalų šonai; biliardo žymekliai; bingo kortos; bobslėjus; bokso kriaušės; bokso pirštinės; bučiai (žvejybos reikmenys); burlenčių pasaitai; burlenčių reikmenys; burlenčių stiebai; burlentės; dažų kamuoliukai (dažasvydžių amunicija); dažų kamuoliukų šautuvai (sportiniai dažasvydžiai); dėstiniai (žaidimai); dirbtinės Kalėdų eglutės; dirbtinis Kalėdų eglučių sniegas; dirbtinis žūklės masalas; diskai (mėtomieji); diskaskraidžiai (žaislai); domino (žaidimas); drugelių tinkleliai; elektroniniai taikiniai; espanderiai; fechtavimosi ginklai; fechtavimosi kaukės; fechtavimosi pirštinės; fizinių pratimų prietaisai; fizinių pratimų treniruokliai; fokusų (pokštų) rodymo aparatai; gimnastikos reikmenys; giroskopai ir skrydžio stabilizatoriai orlaivių modeliams; golfo krepšiai (su ratukais ar be jų); golfo krepšių vežimėlai; golfo lazdos; golfo pirštinės; gulimosios banglentės; harpūniniai šautuvai (sporto reikmenys); irklentės; japoniško biliardo aparatai; judamieji žaislai; Kalėdų eglučių papuošalai (išskyrus iliuminacijas ir konditerijos gaminius); Kalėdų eglučių skambalėliai; Kalėdų eglučių stovai; Kalėdų eglučių žvakidėlės; kaleidoskopai; kambariniai žaidimai; kambarinio futbolo stalai; kambarinių gyvūnėlių žaislai; kamuoliukų padavimo prietaisai; kanifolija (atletų reikmėms); karnavalo kaukės; kartys (šuoliams); kauliukų žaidimai; kėgliai; kėgliai (žaidimai); kėglių įrenginiai; kibimo indikatoriai (žvejybos reikmenys); kibimo jutikliai (žvejybos reikmenys); konfeti; konstrukciniai kubeliai (žaislai); konstrukciniai žaidimai; kreida (biliardo lazdoms); kriketo krepšeliai; krūtinės treniravimo espanderiai; kūno reabilitacijos aparatai; kvepiantis masalas medžioklei ir žvejybai; lėlės; lėlių buteliukai su žindukais; lėlių drabužiai; lėlių kambariai; lėlių lovytės; lėlių nameliai; lošiamosios kortos; lošimo žetonai; lošimų automatai (azartinių žaidimų automatai); madzianas (kiniškas žaidimas); marionetės (lėlės); marionetės (žaislai); maskuojantys skydai (sporto prekės); matrioškos; medžioklės ar žvejybos masalas; medžioklės arba žūklės jaukas; medžioklės trimitai; meškeriotojų graibštai; meškerykočiai; mėtomieji žiedai; minkšti žaislai; moliniai paukščiai (taikiniai); molinių paukščių (judančiųjų taikinių) laidyklės; monetiniai biliardo stalai; muilo burbulai (žaislai); nešiojamieji žaidimai su skystųjų kristalų ekranais; nešiojamųjų žaidimų ekranų apsauginės plėvelės; nusileidimo įtaisai (alpinizmo įranga); nusileidimo loveliai (žaidimai); nutrinamosios loterijų kortelės; orkestro palydovių lazdelės; pačiūžos; pačiūžos su batais; padavimo pirštinės (sportinių žaidimų reikmenys); paspirtukai (vaikiški pasispiriamieji dviratukai); pinatai (dekoruoti žaidimų indai); plaukiojimo baseinai (žaidimams); plaukiojimo diržai; plaukiojimo lentos; plaukiojimo liemenės; plaukmenys; pliauškės saldainiai (Kalėdų pokštai); pliauškės saldainiai (žaidimų fejerverkai); pliušiniai žaislai; plunksninukai (badmintono kamuoliukai); pokštų mažmožiai (niekučiai); popierinės pobūvių

kepurės; pramoginių renginių prizai; radiju valdomos žaislinės transporto priemonės; rakečių stygos; rakečių stygos (gyvulių žarnų); raketės; rankų plaukmenys; riedlentės; riedučiai; ritmušos (ledo ritulio lazdos); rogės (sporto reikmenys); rulečių ratai; ruonių odos (slidžių danga); saloniniai žaidimai; sąveikiųjų vaizdo žaidimų aparatai; sklandomieji parašiutai; skraidyklės; slidės; slidžių antbriauniai; slidžių apačių dangos; slidžių apkaustai; slidžių grandikliai; slidžių tepalai; snieglentės; sniego rutuliai (žaislai); sniegpadžiai (neklimpti einant per sniegą); specialios slidžių ir burlenčių įmautės; sportinės apsaugos vyrams (sportinės prekės); sportiniai tinklai; sprogstamosios kapsulės (žaislai); stacionariniai dviratiniai treniruokliai; stacionarinių dviratinių treniruoklių velenėliai; stalo teniso stalai; stalo žaidimai; starto atramėlės (sportinės); stiklo rutuliukai (vaikų žaidimui); strėlės; sumažinti transporto priemonių modeliai; sumažintų modelių rinkiniai (žaislai); sunkumų kilnojimo diržai (sporto reikmenys); sūpuoklės; svaidyklės (sporto reikmenys); svarmenys; šachmatai; šachmatų lentos; šarvai (sporto prekės); šaškės; šaškių lentos; šaudymo iš lanko reikmenys; šaudymo lankai; štangos; taikiniai; teatrinės kaukės; teniso kamuoliukų svaidyklės; teniso tinklai; tramplynai (sporto įrenginiai); triktrakas (žaidimas); vaizdo žaidimų aparatai; vaizdo žaidimų valdymo svirtys; vandens slidės; velėnos taisymo įrankiai (golfo reikmenys); vienakrypčiai riedučiai; vilkeliai (žaislai); žaidimai; žaidimai su žiedais; žaidimo kauliukų dėžutės; žaidimo sviediniai; žaidimų aparatai; žaidimų balionai; žaidimų kamuoliai; žaidimų kamuolių kameros; žaidimų kaukės; žaidimų pasagos; žaidimų pirštinės; žaidimų raketės; žaidimų skaičiavimo įtaisai (diskai); žaidimų valdymo pultai; žaislai; žaislinės statulėlės; žaislinės transporto priemonės; žaisliniai meškiukai; žaisliniai modeliai; žaisliniai oriniai pistoletai; žaisliniai pistoletai; žaislinių pistoletų kapsulės; žaislų valdikliai; žarniniai valai (žvejybos reikmėms); žuvų gaudymo kabliukai; žvejybinės ritės; žvejybos plūdės; žvejybos reikmenys; žvejybos valai.

---

(111) **75418** (151) 2017-02-15 (180) 2026-08-30

(210) 2016 1948 (220) 2016-08-30

(732) UAb "SIGREVA", Jonavos g. 160-1, 44136 Kaunas, LT

(540)

coreco

(511) 42 apsaugos nuo kompiuterinių virusų paslaugos; architektų konsultacijos; architektų paslaugos; audinių bandymai; bakteriologiniai tyrimai; biologiniai tyrimai; chemikų paslaugos; cheminė analizė; cheminiai tyrimai; debesų kompiuterija; debesų nusodinimas; dokumentų skaitmeninimas (skenavimas); drabužių modeliavimas; duomenų ar dokumentų konvertavimas iš fizinių laikmenų į elektronines laikmenas; elektroninių duomenų saugojimas; energijos auditas; eskizų darymas (pramoninis dizainas); fizika (tyrimai); geologinė paieška; geologinė žvalgyba; geologiniai tyrinėjimai; informacinių technologijų (IT) konsultavimo paslaugos; informacinių technologijų užsakomosios paslaugos; interjero dekoravimas; interjero dizainas; internetinių paieškos sistemų parūpinimas; inžinerija; inžineriniai darbai (ekspertizė); kalibravimas (matavimai); kartografijos paslaugos; klinikiniai tyrimai; kokybės tikrinimas; kokybinis vilnų įvertinimas; kompiuterinės programinės įrangos įtaisymas; kompiuterinių technologijų ir programavimo informacijos teikimas visuotinio kompiuterių tinklo svetainėse; kompiuterinių technologijų konsultacijos; kompiuterių aparatinės įrangos projektavimo ir tobulinimo konsultacijos; kompiuterių apsaugos konsultacijos; kompiuterių duomenų atkūrimas; kompiuterių nuoma; kompiuterių programinės įrangos atnaujinimas; kompiuterių programinės įrangos konsultacijos; kompiuterių programinės įrangos priežiūra; kompiuterių programinės įrangos projektavimas; kompiuterių programų dubliavimas; kompiuterių programų ir duomenų konvertavimas (ne fizinis); kompiuterių programų rengimas; kompiuterių programų nuoma; kompiuterių sistemų analizė; kompiuterių sistemų projektavimas; kompiuterių sistemų stebėsena per nuotolinę prieigą; kompiuterių svetainių (visuotinio kompiuterių tinklo svetainių) priskyrimas;

konsultacijos dėl energijos taupymo; kosmetikos tyrimai; mechanikos tyrimai; medžiagų bandymai; meninio dizaino paslaugos; meno kūrinių tikrumo nustatymas; meteorologinė informacija; miestų planavimas; mokslinė informacija, patarimai ir konsultacijos dėl taršos anglies dioksidu mažinimo; moksliniai tyrimai; mokslinių laboratorijų paslaugos; naftos gręžinių bandymai; naftos telkinių paieška; naftos žvalgyba; naudotinų naftos telkinių tyrimai; naujų produktų tyrimas ir kūrimas (paslaugos kitiems); nuotolinis atsarginių duomenų kopijavimas; orų prognozavimas; povandeniniai tyrinėjimai; pramoninis konstravimas; programinė įranga kaip paslauga (SaaS); rašysenos tyrimas (grafologija); serverių priegloba; stačiojo miško kokybinis įvertinimas; statybų projektavimas; taros ir pakuočių dizainas; techniniai tyrimai; techninis rašymas; techninių projektų tyrimai; technologinės konsultacijos; telekomunikacinių technologijų konsultacijos; tyrimai aplinkosaugos srityje; topografinių nuotraukų darymas; transporto priemonių techninė apžiūra; vandens tyrimai; visuotinio kompiuterių tinklo svetainių projektavimo konsultacijos; visuotinio kompiuterių tinklo svetainių kūrimas ir palaikymas kitiems; žiniatinklio serverių nuoma.

---

(111) **75419** (151) 2017-02-15 (180) 2026-08-30

(210) 2016 1949 (220) 2016-08-30

(732) ROLANDAS ŠIMKUS, Konstitucijos pr. 9-48, 09307 Vilnius, LT

(540)



(531) 1.15.15, 2.9.1, 27.5.1, 29.1.12

(591) rožinė, balta.

(511) 3 alavijų preparatai (kosmetikos reikmėms); aliejai (kosmetikos reikmėms); aliejai (parfumerijai ir kvepalams); aliejai (tualeto reikmėms); aliejai (valymo reikmėms); alūno akmenėliai (sutraukiamosios priemonės); ambra (parfumerija); amoniakinis vanduo (lakusis šarmas) (ploviklis); antakių kosmetikos priemonės; antakių pieštukai; antistatiniai preparatai (namų ūkio reikmėms); apsaugos nuo saulės preparatai; aromatinės gėrimų medžiagos (eteriniai aliejai); aromatinės kepinių medžiagos (eteriniai aliejai); aromatinės medžiagos (eteriniai aliejai); aromatinis medis; aromatinis vanduo; atspaudžiamieji paveikslėliai (kosmetikos reikmėms); audinių minkštikliai (skalbimo reikmėms); augalų lapų blizgikliai; automobilių priekinių stiklų valymo skysčiai; baldų ir grindų poliravimo medžiagos; balinimo druskos; balinimo preparatai (kosmetikos reikmėms); balinimo soda; baltinimo kreida; balzamai (ne medicinos reikmėms); barzdos dažai; batsiuvių vaškas; batų blizgikliai; batų kremas; batų vaškas; bazinės gėlių kvepalų medžiagos; bergamočių aliejus; blakstienų kosmetikos preparatai; blizginimo preparatai; blizginimo vaškas; burnos kvapo gaivinimo juostelės; burnos skalavimo preparatai (ne medicinos reikmėms); chna (kosmetiniai dažai); citrinų eterinis aliejus; citronų eterinis aliejus; dantų balinimo geliai; dantų balinimo juostelės; dantų pastos, milteliai; dantų protezų poliravimo medžiagos; dantų protezų valymo preparatai; dažai (blakstienų ir antakių); dažikliai (tualeto reikmėms); dažų blukinimo preparatai; dažų šalinimo preparatai; deimantų dulkės (švitrai); dėmių valikliai; dezinfekcinis muilas; dezodoruojamasis muilas; dirbtinės blakstienos; dirbtiniai nagai; dirbtinių blakstienų klijai; dirbtinių plaukų klijai; dušo preparatai (asmeninės higienos ar dezodoravimo reikmėms) (tualeto reikmenys); eterinės esencijos; eteriniai aliejai; gabalinis muilas; gabalinis prausiamasis (tualetinis) muilas; galandimo preparatai; gaulterijų aliejus; gėlių ekstraktai (kvepalai); geraniolis; gydomasis muilas; gyvulių kosmetika; grimas; grimo preparatai; grimo valymo preparatai; grindų vaškas; grindų vaško valikliai (šveitimo preparatai); heliotropinas; ilgalaikio plaukų sugarbanojimo preparatų neutralizatoriai; indaplovių džiovinamosios medžiagos; įdegio preparatai (kosmetika); jazminų aliejus; jononas (parfumerija); juvelyrų krokas; kalio

hipochloridas; kedrų eteriniai aliejai; klijai (kosmetikos reikmėms); kolageno preparatai (kosmetikos reikmėms); korundas (švitrinė medžiaga); kosmetika; kosmetikos rinkiniai; kosmetinė pudra; kosmetinės kaukės; kosmetiniai dažai; kosmetiniai kremai; kosmetiniai pieštukai; kvapieji mišiniai (kvepalai); kvepalai; lako šalinimo preparatai (valikliai); levandų aliejus; levandų vanduo; liesinamieji kosmetikos preparatai; lyginimo preparatai (standinamieji); losjonai (kosmetikos reikmėms); losjonai po skutimosi; lūpų blizgiai; lūpų dažai; lūpų dažų dėklai; maistinės aromatinės medžiagos (eteriniai aliejai); masažo geliai (ne medicinos reikmėms); metalų karbidai (švitrinės medžiagos); mėtos (parfumerijos reikmėms); mėtų esencija (eterinis aliejus); migdolų aliejus; migdolų muilas; migdolų pienas (kosmetikos reikmėms); mirkymo preparatai (skalbimo reikmėms); muilamedžių žievės (skalbiamosios); muilas; muilas (audinių spalvų gaivinimo reikmėms); muilas nuo kojų prakaitavimo; muilas nuo prakaitavimo; muskusas (parfumerija); nagų blizginimo preparatai; nagų dekoravimo lipdukai; nagų lakas; nagų priežiūros preparatai; naminių gyvūnėlių šampūnai; naminių gyvūnų dezodorantai; nesuteikiantis slidumo grindų vaškas; nesuteikiantis slidumo skystis grindims; nuovirų šalinimo buitiniai preparatai; nutekamųjų vamzdžių atkimšimo preparatai; odekolonas; odos balinimo kremai; odos priežiūros kosmetiniai preparatai; odų apsauginiai (blizginimo) preparatai; odų balinimo preparatai; odų tepalai (valomieji); odų vaškas; oro kvėpinimo preparatai; parfumerijos gaminiai; parketo vaškas; pemza; plaukų dažai; plaukų dažikliai; plaukų garbanojimo preparatai; plaukų kondicionavimo preparatai; plaukų lakas; plaukų losjonai; plaukų šalinimo preparatai (depiliatoriai); plaukų šalinimo vaškas; plaukų tiesinimo preparatai; plovikliai (detergentai) (ne pramonės ir medicinos reikmėms); plovimo preparatai; poliravimo akmenys; poliravimo milteliai (krokas); poliravimo popierius; poliravimo preparatai; poliravimo tepalai; politūrų šalinimo preparatai (valikliai); pomados (kosmetikos reikmėms); popierinės servetėlės, įmirkytos kosmetiniais losjonais; purškiamieji burnos kvapo gaivikliai; riebalai (kosmetikos reikmėms); riebalų šalinimo priemonės (išskyrus naudojamas gamyboje); rišamosios medžiagos (kosmetikos reikmėms); rožių aliejus; rūdžių šalinimo preparatai; safrolis; sausieji baltinių kvepalai; sausieji šampūnai; sausojo valymo preparatai; servetėlės, įmirkytos makiažo valymo preparatais; sienų apmušalų valymo preparatai; silicio karbidas (karborundas) (švitras); siūlų vaškas; siuvėjų vaškas; skalbimo soda; skalbinių balikliai; skalbinių balinimo preparatai; skalbinių blizgikliai; skalbinių krakmolas; skalbinių mėlis; skalbinių spalvų gaivikliai (buities reikmėms); skalbinių vaškas; skustuvų galandimo diržų pastos; skutimosi akmenėliai (sutraukiamosios priemonės); skutimosi muilas; skutimosi preparatai; smilkalai; smilkalai (kvapniosios medžiagos); smilkalų lazdelės; sodos šarmas; standikliai (skalbinių); stiklo audinys; suspaustas oras (buteliukuose) (purvo ir dulkių valymo reikmėms); šampūnai; šlifavimo preparatai; šlifavimo strypeliai, luiteliai; šveitimo preparatai; šveitimo skiediniai; švitrai; švitrai (korundiniai); švitrinis audinys; švitrinis audinys (korundinis); švitrinis popierius; švitrinis popierius (stiklinis); švitrinis popierius (korundinis); talko milteliai (tualeto reikmenys); terpenai (eteriniai aliejai); terpentinas (riebalų šalinimo reikmėms); terpentino aliejus (riebalų šalinimo reikmėms); trepelis (poliravimui); tualetiniai preparatai nuo prakaitavimo; tualetinis pienelis; tualetinis vanduo; tualeto reikmenys; ūsų vaškas; valikliais impregnuotas audeklas; valymo preparatai; valomoji kreida; vandenilio peroksidas (kosmetikos reikmėms); vata (kosmetikos reikmėms); vatos krapštukai (kosmetikos reikmėms); vatos tamponai su pagaliuku (kosmetikos reikmėms); vazelinas (kosmetikos reikmėms); vonių druskos (ne medicinos reikmėms); vonių kosmetiniai preparatai; vonių preparatai (ne medicinos reikmėms); vulkaniniai pelenai (valomieji); Žavelio vanduo; žmonių arba gyvūnų dezodorantai; žvaigždanyžių esencija.

35 algalapių parengimas; artistų verslo vadyba; biuro mašinų ir įrenginių nuoma; buhalterinė apskaita; dokumentų dauginimas; duomenų paieška kompiuterių rinkmenose (kitiems); ekonominis prognozavimas; fotokopijavimas; fotokopijavimo mašinų nuoma; gyvenimo aprašymų rašymas (kitiems); importo ir eksporto agentūrų paslaugos; informacijos rinkimas kompiuterinėse duomenų bazėse; informacijos sisteminimas kompiuterinėse duomenų bazėse; interneto prekyviečių teikimas prekių ir paslaugų pardavėjams bei pirkėjams; kainų palyginimo paslaugos;

klientų lojalumo programų administravimas; komercijos ar pramonės vadybos pagalba; komercinė informacija ir patarimai vartotojams (konsultacijų teikimas); komercinės informacijos agentūrų paslaugos; komercinės ir verslo kontaktų informacijos teikimas; komercinio tarpininkavimo paslaugos; kompensavimo programų verslo valdyba (kitiems); kompiuterinių duomenų bazių duomenų atnaujinimas ir priežiūra; kompiuterizuotas rinkmenų (bylų) tvarkymas; laikraščių užsakymas (kitiems); laisvai samdomų paslaugų teikėjų verslo vadyba; madų šou rengimas pardavimo skatinimo reikmėms; maketavimo paslaugos reklamos tikslams; mažmeninė ir didmeninė prekyba farmacijos, veterinarijos ir higienos preparatais bei medicinos reikmenimis; modelių paslaugos (reklamos reikmėms ar pardavimui skatinti); mokesčių apskaičiavimas; mokesčių deklaracijų pildymas; mugių rengimas (komercijos ar reklamos reikmėms); naujienų apžvalgų paslaugos; nuomonių tyrimas; paieškos sistemos optimizavimas pardavimo skatinimo reikmėms; pardavimas aukcione; pardavimo stendų nuoma; parduotuvių vitrinų puošimas (tvarkymas); parodų rengimas (komercijos ar reklamos reikmėms); paslaugų nuoma (verslo pagalba); pavyzdžių platinimas; personalo komplektavimas; personalo vadybos konsultacijos; pranešimų užrašymas (įstaigų veikla); prekių pardavimo skatinimas (kitiems); prekių pateikimas žiniasklaidoje pardavimo reikmėms; prekių rodymas; prekių užsakymų administracinis tvarkymas; prekybos sandorių derybos ir susitarimai (tretiesiems asmenims); psichologinis testavimas personalo parinkimo reikmėms; radijo reklama; reklama; reklama "mokėk už paspaudimą"; reklama paštu; reklaminės medžiagos kūrimas; reklaminės medžiagos nuoma; reklaminės medžiagos tobulinimas; reklaminių filmų gamyba; reklaminių skelbimų platinimas; reklaminių tekstų rašymas; reklaminių tekstų skelbimas; reklamos agentūrų paslaugos; reklamos laiko nuoma žiniasklaidoje; reklamos pristatymas paštu; reklamos stendų (skelbimo lentų) nuoma; reklamos vietų nuoma; rėmėjų paieška; rinkodara; rinkos nagrinėjimas; rinkotyra; samdos agentūrų paslaugos; savikainos analizė; sąskaitų būklės apyskaitų sudarymas; sąskaitų-faktūrų išrašymas; scenarijų rašymas (reklamos reikmėms); sekretoriavimas; skelbimų klijavimas; skrydžių lojalumo programų administravimas; smulkių prekių pardavimo automatų nuoma; spausdinimas (mašinėle); statistinių duomenų rinkimas; statybų verslo projektų vadyba; stenografavimas; susitikimų planavimo paslaugos (įstaigų veikla); susitikimų priminimo paslaugos (įstaigų veikla); svetainės duomenų srauto optimizavimas; tekstų dorojimas; telefoniniai atsakymai (kai abonentas nepasiekiamas); telekomunikacinių paslaugų užsakymas (kitiems); telerinkodaros paslaugos; televizijos reklama; tiekimo paslaugos kitiems (prekių ir paslaugų pirkimas kitiems verslams); trečiųjų asmenų prekių ir paslaugų licencijavimo komercinis administravimas; užsakomosios administracinio valdymo paslaugos įmonėms; verslo auditas; verslo efektyvumo (veiksmingumo) specialistų paslaugos; verslo informacija; verslo informacijos teikimas visuotinio kompiuterių tinklo svetainėse; verslo nagrinėjimas; verslo operacijų įvertinimas; verslo organizavimo konsultacijos; verslo patikrinimai; verslo perkėlimo paslaugos; verslo specialistų konsultacijos; verslo tyrimai; verslo vadyba (sportininkams); verslo vadybos ir organizavimo konsultacijos; verslo vadybos konsultacijos; verslo vadybos pagalba; verslo vadybos patarėjų paslaugos; viešas reklamavimas; viešasis elektroninis reklamavimas kompiuterių tinkle; viešbučių verslo vadyba; visuomenės informavimas; žiniatinklio indeksavimas komercijos ar reklamos reikmėms.

41 abonementinių bibliotekų paslaugos; akademijos (mokymas); aprūpinimas sporto reikmenimis; asmeninių trenerių paslaugos (kūno rengybos treniruotės); asmeninių ugdomųjų forumų rengimas ir vedimas; atrakcionų parkų paslaugos; bilietų agentūrų paslaugos (pramogos); cirko pasirodymai; dainų kūrimas; dekoracijų nuoma; diskotekų paslaugos; diskotekų vedėjų paslaugos; egzaminavimas; ekskursijų vedimas; elektroninė darbalaukinė leidyba; elektroninių knygų ir žurnalų tiesioginis publikavimas; elektroninių publikacijų tiesioginis pateikimas per kompiuterių tinklą (ne parsisiunčiamųjų); estrados artistų paslaugos; filmų kūrimas (išskyrus reklaminius); fizinis lavinimas; fotografavimas; fotoreportažų rengimas; garso aparatūros nuoma; garso įrašų montavimas; garso įrašų nuoma; gestų kalbos vertimas; gimnastikos mokymas;

gyvūnų dresavimas; golfo paslaugos; grožio konkursų rengimas; informacija apie poilsio ir pramogų renginius; instruktavimas; internatinės mokyklos (švietimas); įrašų studijų paslaugos; kaligrafijos paslaugos; karaokės paslaugos; kasetinių vaizdo magnetofonų nuoma; kilnojamosios bibliotekos; kinematografijos aparatų nuoma; kino filmų demonstravimas; kino filmų nuoma; kino studijų paslaugos; klubų paslaugos (pramogos ar švietimas); knygų leidyba; kolokviumų rengimas ir vedimas; koncertų rengimas ir vedimas; konferencijų rengimas ir vedimas; kongresų rengimas ir vedimas; kultūros ar mokomųjų parodų rengimas; kūno rengybos treniruočių vedimas; lošimo namų (kazino) paslaugos; lošimų paslaugos; loterijų rengimas; madų šou rengimas (pramogų reikmėms); mikrofilmavimas; modelių parinkimas dailininkams; mokyklų paslaugos (švietimas); mokymas; mokymas (mažos grupės ar vieno asmens); muziejų aprūpinimas eksponavimo reikmenimis; muzikos komponavimo paslaugos; muzikos kūrimas; naktinių klubų paslaugos (pramogos); neakivaizdinis mokymas; orkestrų paslaugos; pobūvių rengimas; poilsio ir pramogų vietų paslaugos; poilsio stovyklų paslaugos (pramoginių); povandeninio plaukiojimo reikmenų nuoma; praktinis mokymas (parodomasis); pramoginių ar mokomųjų konkursų rengimas; pramoginių rodinių (šou) kūrimas; pramoginių rodinių (šou) rengimas; pramogų informacija; pramogų paslaugos; pramogų paviljonų paslaugos; profesijos pasirinkimo konsultacijos; profesinis mokymas ir rengimas; profesinis perkvalifikavimas; radijo ir televizijos imtuvų nuoma; radijo ir televizijos programų rengimas; radijo pramoginės laidos; religinis švietimas; reporterių paslaugos; scenarijų rašymas; scenarijų rašymas (ne reklamos reikmėms); seminarų rengimas ir vedimas; simpoziumų rengimas ir vedimas; sporto aikščių nuoma; sporto įrenginių nuoma (išskyrus transporto priemones); sporto stovyklų paslaugos; sporto varžybų tvarkaraščių sudarymas; sporto varžybų rengimas; stadionų įrenginių nuoma; subtitravimas; sveikatos klubų paslaugos (sveikatinimas ir kūno rengybos treniruotės); šokių vakarų rengimas; švietimo informacija; švietimo paslaugos; teatro ar televizijos studijų apšvietimo priemonių nuoma; teatro dekoracijų nuoma; teatro spektakliai; tekstų maketavimo paslaugos (ne reklaminių tekstų); tekstų rašymas; tekstų skelbimas (išskyrus reklaminius); televizijos pramoginės laidos; teniso kortų nuoma; tiesioginis muzikos pateikimas per kompiuterių tinklą (ne parsisiunčiamosios); tiesioginis vaizdo įrašų pateikimas per kompiuterių tinklą (ne parsisiunčiamųjų); tiesioginių laidų rengimas; ugdomasis vadovavimas (mokymas); vaikų darželiai; vaizdajuosčių (videokasečių) nuoma; vaizdajuosčių įrašymas; vaizdajuosčių redagavimas; vaizdo filmų demonstravimas; varjetė spektaklių pasirodymai; vertėjų žodžiu paslaugos; vertimai; videokamerų nuoma; vietų užsakymas spektakliams; zoologijos sodų paslaugos; žaidimų įrangos nuoma; žaidimų paslaugos, teikiamos tiesiogiai per kompiuterių tinklą; žaislų nuoma.

---

(111) **75420** (151) 2017-02-15 (180) 2026-08-30

(210) 2016 1954 (220) 2016-08-30

(732) NOVARTIS AG, 4002 Basel, CH

(740) Reda Žabolienė, 7, Advokatų profesinė bendrija „Žabolienė ir partneriai METIDA“, Verslo centras VERTAS, Gynėjų g. 16, LT-01109 Vilnius, LT

(540)

VIOLDAN

(511) 5 farmacijos preparatai širdies ir kraujagyslių ligoms gydyti.

---

(111) **75421** (151) 2017-02-15 (180) 2026-08-30

(210) 2016 1955 (220) 2016-08-30

(732) NOVARTIS AG, 4002 Basel, CH

(740) Reda Žabolienė, 7, Advokatų profesinė bendrija „Žabolienė ir partneriai METIDA“, Verslo centras VERTAS, Gynėjų g. 16, LT-01109 Vilnius, LT

(540)

BREDIWAL

(511) 5 farmaciniai preparatai žmonių reikmėms.

(111) **75422** (151) 2017-02-15 (180) 2026-09-07
(210) 2016 2022 (220) 2016-09-07
(732) AGNIUS KLEVINIS, Antakalnio g. 70-24, 10206 Vilnius, LT
(540)



(531) 9.1.10, 14.7.20, 15.7.2, 16.1.16, 24.1.12, 29.1.12
(591) juoda, aukso.
(511) 40 alavavimas; atliekų apdorojimas (perdirbimas); atliekų ir šiukšlių deginimas; atliekų ir šiukšlių naikinimas; audeklo apmetimas (staklėmis); audeklų impregnavimas; audinio kraštų apsiuvimas; audinių apdorojimas nuo degumo; audinių apdorojimas nuo glamžymosi; audinių apdorojimas nuo kandžių; audinių balinimas; audinių dažymas; audinių impregnavimas; audinių kirpimas; audinių parengtinis mirkymas ir džiovinimas (kad nebesitrauktų); audinių apdorojimas; audinių kalandravimas; audinių vėlimas; auksavimas; avalynės dažymas; boilerių nuoma; chromavimas; dantų technikų paslaugos; dažymas; dengimas auksu; dildymas; dygsniavimas; drabužių persiuvimas; drabužių siuvimas; energijos gamyba; fotografinių juostų ryškinimas; fotograviravimas; fotorinkimas; fotospauda; frezavimas; galvanizavimas; galvanostegija; generatorių nuoma; gyvulių skerdimas; grafinių raštų spausdinimas; graviravimas (raižymas); graviravimas (raižymas) lazeriu; grūdų malimas; informacija apie medžiagų apdirbimą; iškamšų darymas; įmagnetinimas; kadmiavimas; kailių apdorojimas nuo kandžių; kailių blizginimas; kailių dažymas; kailių dirbimas; kailių švelninimas; kalvystės darbai; katilų gamyba; keramikos degimas; kino filmų apdorojimas; knygų įrišimas; langų spalvinimas (skaidriomis paviršinėmis dangomis); litavimas; litografija; maisto ir gėrimų konservavimas; maisto produktų rūkymas; maisto produktų šaldymas; medienos apdirbimas; medienos pjovimas (lentpjūvės); medžiagų apdorojimas nuo degumo; medžiagų kenksmingumo šalinimas; meno kūrinių rėminimas; metalizavimas; metalų grūdinimas; metalų liejimas; metalų mechaninis apdirbimas; mezgimo mašinų nuoma; miško ruoša; naftos perdirbimas; nikeliavimas; obliavimas; odinių pakinktų gaminimas; odos apdirbimas; odos dažymas; odų dirbimas (žalių); ofseto spauda; optinių stiklų šlifavimas; oro dezodoravimas; oro gaivinimas; oro kondicionavimo aparatų nuoma; oro šildymo aparatų nuoma; oro valymas; pakartotinis atliekų panaudojimas (atliekų perdirbimas); plonalakštis valcavimas; popieriaus apdorojimas; popieriaus apretavimas; rafinavimas; raktų išpjovimas; rauginimas; sidabravimas; siuvimas pagal individualius užsakymus; siuvinėjimas; smėliasraučio apdirbimo paslaugos; spalvų skaidymo paslaugos; spausdinimas; stiklo pūtimas; suvirinimo paslaugos; šiukšlių ir atliekų

perdirbimas; šiukšlių ir perdirbamų medžiagų rūšiavimas; šlifavimas; šveitimas; švitrinis poliravimas; tekstilės apdorojimas nuo degumo; tekstilės gaminių apretavimas; tekstilės gaminių dažymas; trafaretinė spauda; užsakytinis kailių dirbimas; užsakytinis medžiagų komplektavimas (kitiems); užšaldymo paslaugos; vaisių smulkinimas; vandens apdorojimas; vilnų karšimas; vulkanizavimas (medžiagų apdirbimas).

---

(111) **75423** (151) 2017-02-15 (180) 2026-09-08
(210) 2016 2023 (220) 2016-09-08
(732) UAB "KLAIPĖDOS DUONA", Šilutės pl.31, 91107 Klaipėda, LT
(740) Virgina Adolfina Draugelienė, 8, UAB TARPINĖ, p.d. 1202, LT-01007, A. P. Kavoliuko g. 24-152, LT-04328 Vilnius, LT
(540)



(531) 5.7.2, 8.1.1, 13.3.7, 26.1.20, 25.1.19
(511) 30 duona; pyragai; grūdų produktai; nerauginta duona; tešla; kepinių tešla; kepiniai; bandelės.

---

(111) **75424** (151) 2017-02-15 (180) 2026-09-08
(210) 2016 2024 (220) 2016-09-08
(732) UAB "AUTOMATINĖS SISTEMOS", Pušaloto g. 108A, 35101 Panevėžys, LT
(540)



(531) 26.11.25, 27.1.1, 29.1.12
(591) juoda, raudona.
(511) 9 3D akiniai; acidometrai; aerometrai; akcelerometrai; akiniai (optika); akiniai nuo akinimo; akinių grandinėlės; akinių įmautės; akinių lęšiai; akinių raišteliai; akinių rėmai; aktinometrai; akumuliatorių acidometrai; akumuliatorių indai; akumuliatorių korpusai; akumuliatorių plokštelės; akustiniai vamzdeliai; akustinio ryšio įrenginiai; aliarmo įrenginiai; alidadės; alkoholio matuokliai; ampermetrai; animaciniai filmai; anodai; anodinės baterijos; antenos; antikatodai; apertometrai (optika); apranga darbui laboratorijose; apsauginės asbesto pirštinės nuo nelaimingų atsitikimų; apsauginės kaukės; apsauginės pirštinės; apsauginiai asbesto drabužiai nuo ugnies; apsauginiai batai nuo nelaimingų atsitikimų, jonizuojančios spinduliuotės ir gaisro; apsauginiai brezentai;

apsauginiai dantų įtaisai; apsauginiai darbininkų veido skydeliai; apsauginiai drabužiai nuo nelaimingų atsitikimų, jonizuojančios spinduliuotės ir ugnies; apsauginiai drabužiai nuo ugnies; apsauginiai įrenginiai nuo trukdžių (elektra); apsauginiai įtaisai nuo viršįtampio; apsauginiai lakūnų kostiumai; apsauginiai sportiniai akiniai; apsauginiai sportiniai šalmai; apsauginiai šalmai; apsauginiai tinklai; apsaugos priemonės nuo rentgeno spindulių (ne medicinos reikmėms); apskritosios logaritiminės liniuotės; apšvietimo baterijos; apšvietimo įtaisų paleidimo droseliai; artinamieji lęšiai; asbesto ekranai gaisrininkams; asmeninės apsaugos priemonės nuo nelaimingų atsitikimų; asmeniniai stereofoniniai įrašų leistuvai; asmenukių lazdos (rankinės); astrofotografijos objektyvai; astronomijos aparatai ir prietaisai; atmintukai (USB); atstumo matavimo prietaisai; atstumo registravimo prietaisai; atšakų dėžutės (elektra); audinio krašto atlankų žymėjimo mašinos; audiovizualiniai mokymo aparatai; aukščiamačiai; aukštinamieji transformatoriai; aukštojo dažnio aparatai; aukštosios įtampos baterijos; automatinės laiko relės; automatiniai transporto priemonių vairavimo aparatai; automobilių saugumo bandymų manekenai; automobilių stovėjimo laiko matuokliai; azimuto nustatymo prietaisai; bakterijų kultūrų inkubatoriai; balansavimo įrenginiai; balsavimo mašinos; bandymų aparatai (išskyrus naudojamus medicinoje); bangomačiai; barometrai; baterijų indai; baterijų įkrovimo įtaisai; baterijų korpusai; belaidžiai telefonai; bendraašiai kabeliai; benzino matuoklės; betatronai; bilietų aparatai; blykstės lempos (fotografija); blykstės lempos (šviesos signalai); blykstės lemputės (fotografija); braižytuvai (skaitmeniniai); brūkšninio kodo (brūkšniaženklio) skaitymo įrenginiai; chemijos aparatai ir prietaisai; chromatografai (laboratorijoms); chronografai (laiko registravimo aparatai); ciklotronai; dailidžių liniuotės; davikliai (mokslo reikmėms); dažnio matuokliai; deguonies perpylimo aparatai; dekompresijos kameros; densitometrai; detektoriai; dėvimieji fizinio aktyvumo įrašymo įrenginiai; diafragmos (mokslinei aparatūrai); diafragmos (akustika); diafragmos (fotografija); diagnostikos aparatai (ne medicinos reikmėms); didinamieji stiklai (optika); didintuvai (fotografija); difrakcijos aparatai (mikroskopija); diktofonai; dinamometrai; dirbtiniai žemės palydovai (mokslo reikmėms); diskai (magnetiniai); diskasukiai (kompiuteriams); diskiniai atminties įrenginiai (kompiuteriams); distiliatoriai (laboratoriniams eksperimentams); distiliavimo aparatai (mokslo reikmėms); DNR gardelės; dozavimo įrenginiai; dozimetrai; droselinės ritės (impedansas); druskomačiai; dujomačiai (matavimo prietaisai); dujų analizatoriai; dūmų indikatoriai; duomenų dorojimo įrenginiai; dupleksinio ryšio aparatai; durų akutės (didinamieji lęšiai); DVD grotuvai; džiovintuvai (fotolaboratorijoms); džiovyklos (fotografija); ekranai (fotograviravimui); ekranai (fotografija); eksponometrai (šviesos matuokliai); eksponuoti filmai; eksponuoti rentgeno filmai; elektrifikuoti bėgiai prožektoriams montuoti; elektrinė priežiūros aparatūra; elektrinės baterijos; elektrinės baterijos (transporto priemonėms); elektrinės jungės; elektrinės puskojinės; elektrinės relės; elektrinės ritės; elektrinės spynos; elektrinės užtvaros; elektriniai adapteriai; elektriniai durų skambučiai; elektriniai įrenginiai nuo vagystės; elektriniai keitikliai; elektriniai komutacijos aparatai; elektriniai kontaktai; elektriniai laidininkai; elektriniai matavimo prietaisai; elektriniai pavojaus skambučiai; elektriniai reguliatoriai; elektriniai rezistoriai; elektriniai sujungikliai; elektriniai šviesos reguliatoriai; elektriniai tolinio uždegimo aparatai; elektrinių nuostolių indikatoriai; elektrodinaminiai geležinkelio iešmų tolinio valdymo aparatai; elektrodinaminiai signalų tolinio valdymo aparatai; elektrolizeriai; elektromagnetinės ritės; elektromagnetiniai vožtuvai (jungikliai); elektroninės lempos (radijas); elektroninės prekių etiketės; elektroninės skelbimų lentos; elektroninės užrašų knygelės; elektroniniai gyvūnų dresavimo antkakliai; elektroniniai kišeniniai vertimo aparatai; elektroniniai leidiniai (parsisiunčiamieji); elektroniniai rašikliai (rodymo įtaisai); elektroninių cigarečių įkrovimo įtaisai; elektroninių signalų siųstuvai; elektros akumuliatoriai; elektros akumuliatoriai (transporto priemonėms); elektros akumuliatorių grotelės; elektros baterijų įkrovimo įtaisai; elektros grandinės jungikliai; elektros grandinės pertraukikliai; elektros išlydžio vamzdeliai (išskyrus naudojamus apšvietimui); elektros izoliaciniai vamzdeliai; elektros įvadų dangteliai; elektros jungikliai; elektros kabeliai; elektros kabelių apvalkalai; elektros kabelių sujungimo movos; elektros kolektoriai; elektros laidai; elektros laidų identifikavimo apvalkalai;

elektros laidų identifikavimo siūlai; elektros linijų medžiagos (laidai, kabeliai); elektros linijų sujungikliai; elektros ričių laikikliai; elementariųjų dalelių greitintuvai; epidiaskopai; ergometrai; faksimiliniai aparatai; fermentacijos aparatai (laboratoriniai aparatai); filmavimo ir fotografavimo aparatų trikojai; filtrai (fotografija); fizikos aparatai ir prietaisai; fluorescenciniai ekranai; fotoaparatai; fotoaparatų stovai; fotoelementai; fotografijos laboratorijos; fotografijos laboratorijų lempos; fotografijų pastovai; fotografiniai vaizdo ieškikliai; fotometrai; fotonuotraukų džiovintuvai; fotoskaidrių centravimo aparatai; fototelegrafijos aparatai; frankavimo tikrinimo prietaisai; gaisrinės kopėčios; gaisrinės mašinos; gaisrinės valtys; gaisrinės žarnos; gaisriniai siurbliai; gaisriniai užtiesalai; gaisrinių žarnų purkštai; gaisro signalizatoriai; gaisrų gesinimo smūginiai įtaisai; gaivinimo manekenai (mokomosios priemonės); galenito kristalai (detektoriai); galvaninės baterijos; galvaniniai elementai; galvanometrai; galvučių valymo juostos (rašymas); gamybos operacijų tolinio valdymo elektros įranga; garo katilų valdymo ir reguliavimo prietaisai; garsiakalbiai; garsiakalbių garsintuvai; garsiakalbių korpusai; garsintuvai; garso atkūrimo aparatai; garso ir vaizdo imtuvai; garso įrašai; garso įrašymo aparatai; garso įrašymo juostos; garso įrašymo laikmenos; garso įrašų diskai (plokštelės); garso įrašų diskų valymo aparatai; garso lokacijos prietaisai; garso perdavimo aparatai; garso signalizatoriai; gelbėjimo aparatai ir įrenginiai; gelbėjimo diržai; gelbėjimo kapsulės (stichinėms nelaimėms); gelbėjimo liemenės; gelbėjimo plaustai; gelbėjimo plūdurai; gelbėjimo tinklai; geležinkelių eismo saugumo įrenginiai; geodezijos aparatai ir prietaisai; geodezijos prietaisai; gesintuvai; gylio matavimo aparatai ir mašinos; gylio matavimo lynai; gylio matavimo svambalai; gyvsidabriniai gulsčiukai; glaustiniai (kontaktiniai) lęšiai; glaustinių (kontaktinių) lęšių dėklai; globalinės padėties nustatymo sistemos (GPS) aparatai; gnybtai (elektra); gradiento indikatoriai; graduoti stikliniai indai; gramofono plokštelių valymo aparatai; greičio indikatoriai; greičio matavimo aparatai (fotografija); grotuvai; grotuvų adatos; gulsčiukai; heliografai; hidrolokatoriai; hidrometrai; higrometrai; holografos; induktoriai (elektra); inkarai (elektra); integrinės grandinės; inverteriai (elektra); išdirbtų odų stormačiai; išmanieji akiniai; išmanieji laikrodžiai; išmanieji telefonai; išmaniosios apyrankės (matavimo prietaisai); išmaniųjų telefonų dangteliai; išmaniųjų telefonų dėklai; izoliuota varinė viela; įrašytos kompiuterių programos; įrašytos kompiuterių valdymo programos; įrašų leistuvų adapteriai; įrašų leistuvų adatų keitimo aparatai; įrašų leistuvų greičio reguliatoriai; įspėjamieji švilpukai; įtampos dalytuvai (elektra); įtampos reguliatoriai (transporto priemonėms); jonizatoriai (išskyrus oro ar vandens); jungiamosios dėžutės (elektra); jungtys (elektra); juostiniai įrašymo aparatai; jūriniai gylio matuokliai; jūriniai kompasai; jūriniai signalizavimo aparatai; kalibrai (matavimo įrankiai); kalibravimo žiedai; kalorimetras; kanalai (elektra); kapiliariniai vamzdeliai; kasetiniai (garsajuosčių ir vaizdajuosčių) leistuvai; kasos aparatai; katodai; katodiniai įrenginiai nuo korozijos; kelių pagalvėlės (darbininkams); kepurių snapeliai nuo akinimo; kiaušinių tikrinimo prietaisai (ovoskopai); kibirkščių gesintuvai; kiekio indikatoriai; kino filmų montavimo aparatai; kino filmų montavimo įrenginiai; kino juostos (eksponuotos); kino kameros; kišeniniai skaičiuotuvai (kalkuliatoriai); koduotos magnetinės identifikavimo apyrankės; koduotosios kortelės-raktai; koduotosios magnetinės kortos; kompaktiniai diskai (audio- ir video-); kompaktiniai diskai (pastovioji atmintis); kompaktinių diskų leistuvai; komparatoriai; kompasai (matavimo prietaisai); kompiuteriai; kompiuterinė aparatinė įranga; kompiuterinių žaidimų programinė įranga; kompiuterių atminties įrenginiai; kompiuterių ekranų apsauginės plėvelės; kompiuterių išoriniai įrenginiai; kompiuterių klaviatūros; kompiuterių programinė įranga (įrašyta); kompiuterių programos (parsisiunčiamoji programinė įranga); kompiuterių spausdintuvai; kompiuterių vairasvirtės (ne vaizdo žaidimams); komutacijos įrenginiai (duomenų dorojimo įrenginiai); komutacinės lentos; komutatoriai; kondensatoriai; kontroliniai skydai (elektra); kopijavimo aparatai (fotografiniai, elektrostatiniai, terminiai); korekciniai lęšiai (optika); kosmografijos prietaisai; krypties kompasai; kūgio formos įspėjamieji kelio ženklai; kvėpavimo aparatai (išskyrus dirbtinio kvėpavimo); laboratorinės centrifugos; laboratorinės krosnelės; laboratorinės krosnys; laboratoriniai padėklai; lagai (matavimo prietaisai); laidų jungtys (elektra); laikmačiai (laiko

apskaitos prietaisai); laiko registravimo prietaisai; laisvų rankų įrangos rinkiniai telefonams; laiškų svarstyklės; laktodensimetrai; laktometrai; lankstieji diskai; lazeriai (ne medicinos reikmėms); liniuotės (matavimo įrankiai); lituotojų šalmai; lizdai, kištukai ir kitokie kontaktai (elektros jungtys); lydieji saugikliai; lydusis laidas; lustai (integrinės grandinės); magnetai; magnetinės duomenų laikmenos; magnetinės identifikavimo kortelės; magnetinės juostos; magnetinės vielos; magnetiniai kodavimo įrenginiai; magnetinių juostų išmagnetinimo įrenginiai; magnetinių juostų įrenginiai (kompiuteriams); manometrai; matai; matavimo aparatai; matavimo prietaisai; matavimo šaukštai; matematiniai prietaisai; matininkų grandinės; matininkų nivelyrai; matlankiai (matavimo prietaisai); matuokliai; matuokliai (geodezijos prietaisai); mechaniniai ženklai; medžiagų bandymo prietaisai ir mašinos; megafonai; mėgintuvėliai; menzulos (geodezijos prietaisai); metalo ieškikliai (pramonės ar karinėms reikmėms); meteorologiniai balionai; meteorologiniai prietaisai; metrai (matavimo įrankiai); metronomai; mikrofonai; mikrometrai; mikroprocesoriai; mikroskopai; mikroskopų objektinių stiklų dėklai; mikrotomai; mirksekliai (signaliniai žibintai); mobilieji telefonai; mobiliųjų telefonų dirželiai; modemai; mokymo aparatai; monetiniai muzikos automatai (automatiniai grotuvai); monetiniai televizorių mechanizmai; monetinių aparatų mechanizmai; monitoriai (kompiuterių įrenginiai); monitoriai (kompiuterių programos); nardytojų ausų kamščiai; nardytojų pirštinės; narų ir plaukikų nosies spaustukai; narų kaukės; narų kostiumai; navigacijos aparatai ir prietaisai; navigacijos prietaisai; navigacinė palydovų aparatūra; negatyvinių plokštelių kasetės (fotografija); neoninės lempos (reklama); neperšaunamieji drabužiai; neperšaunamosios liemenės; nešiojamieji laikmenų leistuvai; nešiojamieji radijo aparatai; nešiojamieji šviesos atšvaitai (nuo eismo avarijų); netikrų monetų ieškikliai; neužpildytos spausdintuvų ir kopijavimo aparatų dažų kasetės; niveliavimo matuokliai (geodezijos prietaisai); nivelyriniai prietaisai; nonijai; nuotraukų blizgintuvai; objektyvai (lęšiai) (optika); objektyvų gaubteliai; oktantai; okuliarai; ommetrai; optikos prekės; optinės duomenų laikmenos; optinės lempos; optiniai aparatai ir prietaisai; optiniai diskai; optiniai kondensoriai; optiniai lęšiai; optiniai pluoštai (šviesolaidžiai); optiniai ženklų skaitytuvai; optiniai žibintai; optinis stiklas; optinių prietaisų mikrometriniai sraigtai; oro analizės aparatai; oro filtravimo respiratoriai; oscilografai; ozonatoriai; parsisiunčiamieji mobiliųjų telefonų skambučių tonai; parsisiunčiamoji kompiuterių programinė įranga; parsisiunčiamosios muzikos rinkmenos; parsisiunčiamosios vaizdo rinkmenos; pašarų analizės aparatai; pašto spaudų tikrintuvai; pelės (kompiuterio išoriniai įtaisai); pelės padėkliukai; pensnė; perfokortų įrenginiai (įstaigoms); periskopai; perprogramuojamos plokštės (mikrograndynų (mikroschemų) plokštės); Petri lėkštelės; pinigų išdavimo automatai (bankomatai); pinigų skaičiuotuvai ir rūšiuotuvai; pipetės; pirometrai; pirštinės nuo rentgeno spinduliuotės (gamyboje); Pito vamzdeliai; planimetrai; planšetiniai kompiuteriai; plėvelių pjaustymo įtaisai; plovimo vonelės (fotografija); pluoštiniai optiniai kabeliai; poliarimetrai; povandeninio plaukiojimo kvėpavimo aparatai; pranešimų gavikliai; priešgaisrinės purkštuvų sistemos; prietaisai kūdikiams stebėti; prietaisai su okuliarais; prizmės (optika); procesoriai (centriniai dorojimo įrenginiai); projekciniai aparatai; projekciniai ekranai; projekciniai skaidrių aparatai; projektoriai; puošybiniai magnetai; puslaidininkiai; puslaidininkių ruošiniai (integrinėms grandinėms); radarai (radiolokatoriai); radijo antenų stiebai; radijo aparatai; radijo ausinės; radijo siųstuvai (telekomunikacijos); radiologijos aparatai (pramonės reikmėms); radiologijos ekranai (pramonės reikmėms); radiotelefono aparatai; radiotelegrafo aparatai; raitelių šalmai; refraktometrai; refraktoriai; rentgeno aparatai (ne medicinos reikmėms); rentgeno spindulių švitinimo aparatai ir įrenginiai (ne medicinos reikmėms); rentgeno vamzdeliai (ne medicinos reikmėms); rentgenogramos (ne medicinos reikmėms); reostatai; respiratoriai (ne dirbtinio kvėpavimo); respiratorių filtrai; respiratorių kaukės (ne dirbtinio kvėpavimo); retortos; retortų stovai; ribotuvai (elektra); riešų atramos darbui su kompiuteriais; ritės (fotografija); rūko signalai (nesprogūs); sacharimetrai; saugos diržai (išskyrus transporto priemonių sėdynių ir sportinės įrangos); saugos tinklai (nuo nelaimingų atsitikimų); saulės akiniai; saulės baterijos; saulės baterijų plokštės (elektros gamybai); sąsajos įrenginiai (kompiuteriams); sąskaitų (faktūrų) išrašymo mašinos; scenos apšvietimo reguliatoriai; sekstantai; sferometrai;

signaliniai plūdurai; signaliniai skambučiai; signaliniai švilpukai; signaliniai žibintai; signalizacijos įrenginiai nuo vagysčių; sirenos; siūlų skaitikliai; siuvėjų matai; siųstuvai - imtuvai; siųstuvai (telekomunikacijos); skaičiavimo liniuotės; skaičiavimo mašinos; skaidrės (fotografija); skaidrių rėmeliai; skaitikliai; skaitytuvai; skaitytuvai (duomenų dorojimo įrenginiai); skaitmeniniai ženklai; skaitmeninių knygų skaitytuvai; skaitmeninių nuotraukų rėmeliai; skambučiai (įspėjamieji prietaisai); skambučių mygtukai; skirstomieji pultai (elektra); skirstomosios dėžutės (elektra); skirstomosios lentos (elektra); skirstomosios spintos (elektra); skydeliai nuo akinimo; skleistuvai (duomenų dorojimo įrenginiai); skreitiniai kompiuteriai; skreitinių kompiuterių įmautės; skreitinių kompiuterių krepšiai; slankmačiai; slėgio indikatoriai; slėgio matavimo aparatai; slėgį rodantys ventilių kamštukai; smėlio laikrodžiai; smėlio laikrodžiai (iki 5 minučių); spausdintinės grandinės; spausdintinės plokštės; specialieji fotografijos aparatų ir fotografijos reikmenų dėklai; specialieji laboratorijų baldai; spektrografijos aparatai; spektroskopai; spiritiniai gulsčiukai; sportinės burnos apsaugos; sportinės galvos apsaugos; srautmatis; sriegio kalibrai; srovės lygintuvai; stebėjimo prietaisai; stereoskopai; stereoskopiniai aparatai; stikliniai matavimo indai; stiprinimo lempos; stiprinimo vamzdžiai; stiprintuvai; stroboskopai; sūkių skaitikliai; sulfitometrai; sumavimo mašinos; svambalų gijos; svambalų svareliai; svarsčiai; svarstyklės; svarstyklės (rankiniai svertuvai); svėrimo aparatai ir prietaisai; svėrimo mašinos; šablonai (matavimo įrankiai); šilumos reguliavimo aparatai; šunų švilpukai; šviečiančiosios elektroninės rodyklės; šviečiantys plūdurai; šviesą atspindinčios apsauginės liemenės; šviesoforai (signalizavimo prietaisai); šviesoraščio aparatai; šviesos diodai (LED); švytintys ar mechaniniai kelio ženklai; švytintys ar mechaniniai signaliniai skydai; švytintys ar mechaniniai ženklai; švytintys ženklai; tachometrai; taksi skaitikliai; tankiamačiai; telefoniniai atsakikliai; telefono aparatai; telefono laidai; telefono mikrofonai; telefono rageliai; telegrafai (aparatai); telegrafo laidai; telemetrai; teleskopai; teleskopiniai artilerijos taikikliai; teleskopiniai šaunamųjų ginklų taikikliai; teletaipai; televizijos aparatai; televiziniai sufleravimo ekranai; temperatūros indikatoriai; temperatūros indikatorinės juostelės (ne medicinos reikmėms); teodolitai; termoelektroninės lempos; termoelektroniniai vamzdeliai; termometrai (išskyrus medicininius); termostatai; termostatai (transporto priemonėms); tigliai (tauriesiems metalams) (laboratorija); tigliai (laboratorija); tikslieji matavimo prietaisai; tiksliosios svarstyklės; tiltinės svarstyklės; toliniai (distanciniai) atjungikliai; tolinio valdymo aparatai; totalizatoriai; transformatoriai (elektra); transporto priemonių gedimo įspėjamieji trikampiai; transporto priemonių greičio tikrinimo aparatai; transporto priemonių kilometrų registratoriai; transporto priemonių navigacinė aparatūra (borto kompiuteriai); transporto priemonių padangų mažo slėgio automatiniai indikatoriai; transporto priemonių radijo imtuvai; transporto priemonių vairavimo ir tikrinimo treniruokliai; tranzistoriai (elektronika); triodai; ugnies gesinimo aparatai; ultravioletinių spindulių filtrai (fotografijai); urinometrai; užraktai (fotografija); užraktų paleidimo prietaisai (fotografija); užrašų kompiuteriai; vaizdajuostės (videojuostos); vaizdinių (video-) žaidimų kasetės; vaizdo (video-) ekranai; vaizdo magnetofonai; vaizdo žaidimų aparatų atminties kortelės; vakuumo matuokliai; vandens lygio indikatoriai; vandens paieškų virgulės; variklių paleidimo kabeliai; variometrai; veidrodžiai (kontrolės darbui); veidrodžiai (optika); vėjamačiai; vėjarodžiai; videokameros; videokasetės; videoprietaisai kūdikiams stebėti; videotelefonai; viskozimetrai (klampomačiai); voltmetrai; zumeriai (zurzalai); žaibolaidžių iškrovikliai; žaibolaidžių laidininkai (strypai); žalių odų storio matavimo aparatai; žeminimo transformatoriai (elektra); žetoninių aparatų mechanizmai; žingsnių skaitikliai (žingsniamačiai); žiūronai; žymėjimo plūdurai; žymekliai (stalių įrankiai).

39 elektros energijos paskirstymas; energijos paskirstymas; automobilių transportas; krovinių vežimas automobilių transportu; perkraustymo paslaugos; prekių sandėliavimas; prekių pristatymas.

42 apsaugos nuo kompiuterinių virusų paslaugos; architektų konsultacijos; architektų paslaugos; audinių bandymai; bakteriologiniai tyrimai; biologiniai tyrimai; chemikų paslaugos;

cheminė analizė; cheminiai tyrimai; debesų kompiuterija; debesų nusodinimas; dokumentų skaitmeninimas (skenavimas); drabužių modeliavimas; duomenų ar dokumentų konvertavimas iš fizinių laikmenų į elektronines laikmenas; elektroninių duomenų saugojimas; energijos auditas; eskizų darymas (pramoninis dizainas); fizika (tyrimai); geologinė paieška; geologinė žvalgyba; geologiniai tyrinėjimai; informacinių technologijų (IT) konsultavimo paslaugos; informacinių technologijų užsakomosios paslaugos; interjero dekoravimas; interjero dizainas; internetinių paieškos sistemų parūpinimas; inžinerija; inžineriniai darbai (ekspertizė); kalibravimas (matavimai); kartografijos paslaugos; klinikiniai tyrimai; kokybės tikrinimas; kokybinis vilnų įvertinimas; kompiuterinės programinės įrangos įtaisymas; kompiuterinių technologijų ir programavimo informacijos teikimas visuotinio kompiuterių tinklo svetainėse; kompiuterinių technologijų konsultacijos; kompiuterių aparatinės įrangos projektavimo ir tobulinimo konsultacijos; kompiuterių apsaugos konsultacijos; kompiuterių duomenų atkūrimas; kompiuterių nuoma; kompiuterių programinės įrangos atnaujinimas; kompiuterių programinės įrangos konsultacijos; kompiuterių programinės įrangos priežiūra; kompiuterių programinės įrangos projektavimas; kompiuterių programų dubliavimas; kompiuterių programų ir duomenų konvertavimas (ne fizinis); kompiuterių programų rengimas; kompiuterių programų nuoma; kompiuterių sistemų analizė; kompiuterių sistemų projektavimas; kompiuterių sistemų stebėsena per nuotolinę prieigą; kompiuterių svetainių (visuotinio kompiuterių tinklo svetainių) priskyrimas; konsultacijos dėl energijos taupymo; kosmetikos tyrimai; mechanikos tyrimai; medžiagų bandymai; meninio dizaino paslaugos; meno kūrinių tikrumo nustatymas; meteorologinė informacija; miestų planavimas; mokslinė informacija, patarimai ir konsultacijos dėl taršos anglies dioksidu mažinimo; moksliniai tyrimai; mokslinių laboratorijų paslaugos; naftos gręžinių bandymai; naftos telkinių paieška; naftos žvalgyba; naudotinų naftos telkinių tyrimai; naujų produktų tyrimas ir kūrimas (paslaugos kitiems); nuotolinis atsarginių duomenų kopijavimas; orų prognozavimas; povandeniniai tyrinėjimai; pramoninis konstravimas; programinė įranga kaip paslauga (SaaS); rašysenos tyrimas (grafologija); serverių priegloba; stačiojo miško kokybinis įvertinimas; statybų projektavimas; taros ir pakuočių dizainas; techniniai tyrimai; techninis rašymas; techninių projektų tyrimai; technologinės konsultacijos; telekomunikacinių technologijų konsultacijos; tyrimai aplinkosaugos srityje; topografinių nuotraukų darymas; transporto priemonių techninė apžiūra; vandens tyrimai; visuotinio kompiuterių tinklo svetainių projektavimo konsultacijos; visuotinio kompiuterių tinklo svetainių kūrimas ir palaikymas kitiems; žiniatinklio serverių nuoma.

---

(111) **75425** (151) 2017-02-15 (180) 2026-09-15
(210) 2016 2079 (220) 2016-09-15
(732) UAB "ARS LIBRI", A. Tumėno g. 4, 01109 Vilnius, LT
(540)

Pradžioje buvo Žodis

(511) 41 vertimai; vertėjų paslaugos; kalbų mokymas; egzaminavimas; kalbų mokymo konsultacijos.

---

(111) **75426** (151) 2017-02-15 (180) 2026-09-15
(210) 2016 2080 (220) 2016-09-15
(732) UAB "ARS LIBRI", A. Tumėno g. 4, 01109 Vilnius, LT
(540)

Ars libri

(511) 41 vertimai; vertėjų paslaugos; kalbų mokymas; egzaminavimas; kalbų mokymo konsultacijos.

---

(111) **75427** (151) 2017-02-15 (180) 2026-09-22
(210) 2016 2130 (220) 2016-09-22
(732) UAB "VIDRESTA", Geležinkelio g. 16, 97123 Kretinga, LT
(540)



(531) 11.1.9, 26.1.20, 27.5.15, 29.1.3
(591) žalia, balta.
(511) 43 maisto ir gėrimų parūpinimo paslaugos; laikinas apgyvendinimas.

---

(111) **75428** (151) 2017-02-15 (180) 2026-09-23
(210) 2016 2137 (220) 2016-09-23
(732) UAB "KAUNO AUTOBUSAI", Raudondvario pl.105, LT-47185 Kaunas, LT
(740) Neringa Masalskytė, Raudondvario pl. 105, 47185 Kaunas, LT
(540)



(531) 26.3.7, 26.4.6, 26.7.25, 29.1.13
(591) tamsiai mėlyna, raudona, balta.
(511) 39 autobusų ir troleibusų transportas; keleivių vežimas.

---

(111) **75429** (151) 2017-02-15 (180) 2026-09-23
(210) 2016 2140 (220) 2016-09-23
(732) RIMA ILIOITIENĖ, Smailių g. 31 Girininkų I km., 53323 Kauno raj., LT

(540)



(531) 5.7.13, 26.1.5, 26.1.15, 27.1.12
(591) geltona, žalia, tamsiai oranžinė, tamsiai ruda, šviesiai žalia.
(511) 29 konservuoti, šaldyti, džiovinti, virti ir kepti vaisiai ir daržovės; drebučiai, uogienės, kompotai.

---

(111) **75430** (151) 2017-02-15 (180) 2026-10-03
(210) 2016 2200 (220) 2016-10-03
(732) VŠĮ "UGNIES VALDOVAI", Taikos pr. 34-38, 50230 Kaunas, LT
(750) VŠĮ "UGNIES VALDOVAI", Beržų g. 10, 47272 Kaunas, LT
(540)

Ugnies Valdovai

(511) 13 šaudmenys ir sviediniai; sprogstamosios medžiagos; fejerverkai.

41 abonementinių bibliotekų paslaugos; akademijos (mokymas); aprūpinimas sporto reikmenimis; asmeninių trenerių paslaugos (kūno rengybos treniruotės); asmeninių ugdomųjų forumų rengimas ir vedimas; atrakcionų parkų paslaugos; bilietų agentūrų paslaugos (pramogos); cirko pasirodymai; dainų kūrimas; dekoracijų nuoma; diskotekų paslaugos; diskotekų vedėjų paslaugos; egzaminavimas; ekskursijų vedimas; elektroninė darbalaukinė leidyba; elektroninių knygų ir žurnalų tiesioginis publikavimas; elektroninių publikacijų tiesioginis pateikimas per kompiuterių tinklą (ne parsisiunčiamųjų); estrados artistų paslaugos; filmų kūrimas (išskyrus reklaminius); fizinis lavinimas; fotografavimas; fotoreportažų rengimas; garso aparatūros nuoma; garso įrašų montavimas; garso įrašų nuoma; gestų kalbos vertimas; gimnastikos mokymas; gyvūnų dresavimas; golfo paslaugos; grožio konkursų rengimas; informacija apie poilsio ir pramogų renginius; instruktavimas; internatinės mokyklos (švietimas); įrašų studijų paslaugos; kaligrafijos paslaugos; karaokės paslaugos; kasetinių vaizdo magnetofonų nuoma; kilnojamosios bibliotekos; kinematografijos aparatų nuoma; kino filmų demonstravimas; kino filmų nuoma; kino studijų paslaugos; klubų paslaugos (pramogos ar švietimas); knygų leidyba; kolokviumų rengimas ir vedimas; koncertų rengimas ir vedimas; konferencijų rengimas ir vedimas; kongresų rengimas ir vedimas; kultūros ar mokomųjų parodų rengimas; kūno rengybos treniruočių vedimas; lošimo namų (kazino) paslaugos; lošimų paslaugos; loterijų rengimas; madų šou rengimas (pramogų reikmėms); mikrofilmavimas; modelių parinkimas dailininkams; mokyklų paslaugos (švietimas); mokymas; mokymas (mažos grupės ar vieno asmens); muziejų aprūpinimas eksponavimo reikmenimis; muzikos komponavimo paslaugos; muzikos kūrimas; naktinių klubų paslaugos (pramogos); neakivaizdinis mokymas; orkestrų paslaugos; pobūvių rengimas; poilsio ir pramogų vietų paslaugos; poilsio stovyklų paslaugos (pramoginių); povandeninio plaukiojimo reikmenų

nuoma; praktinis mokymas (parodomasis); pramoginių ar mokomųjų konkursų rengimas; pramoginių rodinių (šou) kūrimas; pramoginių rodinių (šou) rengimas; pramogų informacija; pramogų paslaugos; pramogų paviljonų paslaugos; profesijos pasirinkimo konsultacijos; profesinis mokymas ir rengimas; profesinis perkvalifikavimas; radijo ir televizijos imtuvų nuoma; radijo ir televizijos programų rengimas; radijo pramoginės laidos; religinis švietimas; reporterių paslaugos; scenarijų rašymas; scenarijų rašymas (ne reklamos reikmėms); seminarų rengimas ir vedimas; simpoziumų rengimas ir vedimas; sporto aikščių nuoma; sporto įrenginių nuoma (išskyrus transporto priemones); sporto stovyklų paslaugos; sporto varžybų tvarkaraščių sudarymas; sporto varžybų rengimas; stadionų įrenginių nuoma; subtitravimas; sveikatos klubų paslaugos (sveikatinimas ir kūno rengybos treniruotės); šokių vakarų rengimas; švietimo informacija; švietimo paslaugos; teatro ar televizijos studijų apšvietimo priemonių nuoma; teatro dekoracijų nuoma; teatro spektakliai; tekstų maketavimo paslaugos (ne reklaminių tekstų); tekstų rašymas; tekstų skelbimas (išskyrus reklaminius); televizijos pramoginės laidos; teniso kortų nuoma; tiesioginis muzikos pateikimas per kompiuterių tinklą (ne parsisiunčiamosios); tiesioginis vaizdo įrašų pateikimas per kompiuterių tinklą (ne parsisiunčiamųjų); tiesioginių laidų rengimas; ugdomasis vadovavimas (mokymas); vaikų darželiai; vaizdajuosčių (videokasečių) nuoma; vaizdajuosčių įrašymas; vaizdajuosčių redagavimas; vaizdo filmų demonstravimas; varjetė spektaklių pasirodymai; vertėjų žodžiu paslaugos; vertimai; videokamerų nuoma; vietų užsakymas spektakliams; zoologijos sodų paslaugos; žaidimų įrangos nuoma; žaidimų paslaugos, teikiamos tiesiogiai per kompiuterių tinklą; žaislų nuoma.

---

(111) **75431** (151) 2017-02-15 (180) 2026-03-17

(210) 2016 0647 (220) 2016-03-17

(732) UAB "MATESA", Užliedžių g. 14, LT-47262 Kaunas, LT

(740) Aldona Pacevičienė, 21, A.Mickevičiaus g. 29-6, LT-44245 Kaunas, LT

(540)



(531) 5.9.21, 27.3.11, 29.1.13

(591) juoda, oranžinė, raudona, žalia.

(511) 43 apgyvendinimo biurų paslaugos (viešbučiai, pensionai); aprūpinimas maistu ir gėrimais; apšvietimo prietaisų nuoma; barų paslaugos; geriamojo vandens dalytuvų nuoma; gyvūnų pensionai; kavinių paslaugos; kavos barų paslaugos; kėdžių, stalų, staltiesių, stiklo dirbinių nuoma; kilnojamųjų statinių nuoma; laikino būsto parūpinimas; lopšelių paslaugos; maisto gaminimo (virimo, kepimo) aparatų nuoma; maisto produktų meninis pjaustinėjimas; motelių paslaugos; palapinių nuoma; pensionų paslaugos; pensionų rezervavimas; poilsio stovyklaviečių paslaugos; restoranų paslaugos; savitarnos restoranų paslaugos; senelių namų paslaugos; susitikimo patalpų nuoma; trumpa patalpų nuoma; trumpo poilsio stovyklų paslaugos (nuomojamos patalpos); turizmo bazių paslaugos; užkandinių paslaugos; valgyklų paslaugos; viešbučių paslaugos; viešbučių rezervavimas.

---

(111) **75432** (151) 2017-02-15 (180) 2026-04-04

(210) 2016 0791 (220) 2016-04-04

(732) UAB "INKO LT", Pašilaičių g. 6-87, 06116 Vilnius, LT

(540)



(531) 8.1.15, 25.1.9, 27.5.10, 29.1.13
(591) ruda, šviesiai ruda, tamsiai ruda.
(511) 30 kepiniai; konditerijos gaminiai.

---

(111) **75433** (151) 2017-02-15 (180) 2026-06-22
(210) 2016 1460 (220) 2016-06-22
(732) LIETUVOS RESPUBLIKOS VYRIAUSYBĖS KANCELIARIJA, Gedimino pr. 11, 01103 Vilnius, LT
(740) Lina Jankauskaitė, Lietuvos Respublikos Vyriausybės kanceliarija, Gedimino pr. 11, 01103 Vilnius, LT
(540)



(531) 27.1.1, 27.7.1, 26.4.18
(511) 35 algalapių parengimas; artistų verslo vadyba; biuro mašinų ir įrengimų nuoma; buhalterinė apskaita; dokumentų dauginimas; duomenų paieška kompiuterių rinkmenose (kitiems); ekonominis prognozavimas; fotokopijavimas; fotokopijavimo mašinų nuoma; gyvenimo aprašymų rašymas (kitiems); importo ir eksporto agentūrų paslaugos; informacijos rinkimas kompiuterinėse duomenų bazėse; informacijos sisteminimas kompiuterinėse duomenų bazėse; interneto prekyviečių teikimas prekių ir paslaugų pardavėjams bei pirkėjams; kainų palyginimo paslaugos; klientų lojalumo programų administravimas; komercijos ar pramonės vadybos pagalba; komercinė informacija ir patarimai vartotojams (konsultacijų teikimas); komercinės informacijos agentūrų paslaugos; komercinės ir verslo kontaktų informacijos teikimas; komercinio tarpininkavimo paslaugos; kompensavimo programų verslo valdyba (kitiems); kompiuterinių duomenų bazių duomenų atnaujinimas ir priežiūra; kompiuterizuotas rinkmenų (bylų) tvarkymas; laikraščių užsakymas (kitiems); laisvai samdomų paslaugų teikėjų verslo vadyba; madų šou rengimas pardavimo skatinimo reikmėms; maketavimo paslaugos reklamos tikslams; mažmeninė ir

didmeninė prekyba farmacijos, veterinarijos ir higienos preparatais bei medicinos reikmenimis; modelių paslaugos (reklamos reikmėms ar pardavimui skatinti); mokesčių apskaičiavimas; mokesčių deklaracijų pildymas; mugių rengimas (komercijos ar reklamos reikmėms); naujienų apžvalgų paslaugos; nuomonių tyrimas; paieškos sistemos optimizavimas pardavimo skatinimo reikmėms; pardavimas aukcione; pardavimo stendų nuoma; parduotuvių vitrinų puošimas (tvarkymas); parodų rengimas (komercijos ar reklamos reikmėms); paslaugų nuoma (verslo pagalba); pavyzdžių platinimas; personalo komplektavimas; personalo vadybos konsultacijos; pranešimų užrašymas (įstaigų veikla); prekių pardavimo skatinimas (kitiems); prekių pateikimas žiniasklaidoje pardavimo reikmėms; prekių rodymas; prekių užsakymų administracinis tvarkymas; prekybos sandorių derybos ir susitarimai (tretiesiems asmenims); psichologinis testavimas personalo parinkimo reikmėms; radijo reklama; reklama; reklama "mokėk už paspaudimą"; reklama paštu; reklaminės medžiagos kūrimas; reklaminės medžiagos nuoma; reklaminės medžiagos tobulinimas; reklaminių filmų gamyba; reklaminių skelbimų platinimas; reklaminių tekstų rašymas; reklaminių tekstų skelbimas; reklamos agentūrų paslaugos; reklamos laiko nuoma žiniasklaidoje; reklamos pristatymas paštu; reklamos stendų (skelbimo lentų) nuoma; reklamos vietų nuoma; rėmėjų paieška; rinkodara; rinkos nagrinėjimas; rinkotyra; samdos agentūrų paslaugos; savikainos analizė; sąskaitų būklės apyskaitų sudarymas; sąskaitų-faktūrų išrašymas; scenarijų rašymas (reklamos reikmėms); sekretoriavimas; skelbimų klijavimas; skrydžių lojalumo programų administravimas; smulkių prekių pardavimo automatų nuoma; spausdinimas (mašinėle); statistinių duomenų rinkimas; statybų verslo projektų vadyba; stenografavimas; susitikimų planavimo paslaugos (įstaigų veikla); susitikimų priminimo paslaugos (įstaigų veikla); svetainės duomenų srauto optimizavimas; tekstų dorojimas; telefoniniai atsakymai (kai abonentas nepasiekiamas); telekomunikacinių paslaugų užsakymas (kitiems); telerinkodaros paslaugos; televizijos reklama; tiekimo paslaugos kitiems (prekių ir paslaugų pirkimas kitiems verslams); trečiųjų asmenų prekių ir paslaugų licencijavimo komercinis administravimas; užsakomosios administracinio valdymo paslaugos įmonėms; verslo auditas; verslo efektyvumo (veiksmingumo) specialistų paslaugos; verslo informacija; verslo informacijos teikimas visuotinio kompiuterių tinklo svetainėse; verslo nagrinėjimas; verslo operacijų įvertinimas; verslo organizavimo konsultacijos; verslo patikrinimai; verslo perkėlimo paslaugos; verslo specialistų konsultacijos; verslo tyrimai; verslo vadyba (sportininkams); verslo vadybos ir organizavimo konsultacijos; verslo vadybos konsultacijos; verslo vadybos pagalba; verslo vadybos patarėjų paslaugos; viešas reklamavimas; viešasis elektroninis reklamavimas kompiuterių tinkle; viešbučių verslo vadyba; visuomenės informavimas; žiniatinklio indeksavimas komercijos ar reklamos reikmėms.

---

(111) **75434** (151) 2017-02-15 (180) 2026-09-12

(210) 2016 2039 (220) 2016-09-12

(732) UAB "GUSTO NAMAI", Aušros vartų g. 6, 01304 Vilnius, LT

(740) Tomas Jakubauskas, Advokatų kontora Eversheds Saladžius, Verslo centras VICTORIA, J. Jasinskio g. 16B, LT-01112 Vilnius, LT

(540)

GUSTO

(511) 30 blynai; grūdų produktai; miltiniai konditerijos gaminiai; tortai.

35 didmeninė ir mažmeninė prekyba maisto produktais, gėrimais.

43 apgyvendinimo biurų paslaugos (viešbučiai, pensionai); aprūpinimas maistu ir gėrimais; apšvietimo prietaisų nuoma; barų paslaugos; geriamojo vandens dalytuvų nuoma; gyvūnų pensionai; kavinių paslaugos; kavos barų paslaugos; kėdžių, stalų, staltiesių, stiklo dirbinių

nuoma; kilnojamųjų statinių nuoma; laikino būsto parūpinimas; lopšelių paslaugos; maisto gaminimo (virimo, kepimo) aparatų nuoma; maisto produktų meninis pjaustinėjimas; motelių paslaugos; palapinių nuoma; pensionų paslaugos; pensionų rezervavimas; poilsio stovyklaviečių paslaugos; restoranų paslaugos; savitarnos restoranų paslaugos; senelių namų paslaugos; susitikimo patalpų nuoma; trumpa patalpų nuoma; trumpo poilsio stovyklų paslaugos (nuomojamos patalpos); turizmo bazių paslaugos; užkandinių paslaugos; valgyklų paslaugos; viešbučių paslaugos; viešbučių rezervavimas.

---

(111) **75435** (151) 2017-02-15 (180) 2026-09-12

(210) 2016 2042 (220) 2016-09-12

(732) ČYGO-KALKIO TIKROJI ŪKINĖ BENDRIJA "RINKUŠKIAI", Alyvų g. 8, Biržų k., Širvenos sen., LT-41180 Biržų r., LT

(740) Marija Lenkutienė, 6 , Patentinių paslaugų centras, UAB, Jono Basanavičiaus g. 11, LT-03108 Vilnius, LT

(540)

APYNIO KELIAS

(511) 43 apgyvendinimo biurų paslaugos (viešbučiai, pensionai); aprūpinimas maistu ir gėrimais; apšvietimo prietaisų nuoma; barų paslaugos; geriamojo vandens dalytuvų nuoma; gyvūnų pensionai; kavinių paslaugos; kavos barų paslaugos; kėdžių, stalų, staltiesių, stiklo dirbinių nuoma; kilnojamųjų statinių nuoma; laikino būsto parūpinimas; lopšelių paslaugos; maisto gaminimo (virimo, kepimo) aparatų nuoma; maisto produktų meninis pjaustinėjimas; motelių paslaugos; palapinių nuoma; pensionų paslaugos; pensionų rezervavimas; poilsio stovyklaviečių paslaugos; restoranų paslaugos; savitarnos restoranų paslaugos; senelių namų paslaugos; susitikimo patalpų nuoma; trumpa patalpų nuoma; trumpo poilsio stovyklų paslaugos (nuomojamos patalpos); turizmo bazių paslaugos; užkandinių paslaugos; valgyklų paslaugos; viešbučių paslaugos; viešbučių rezervavimas.

---

(111) **75436** (151) 2017-02-15 (180) 2026-09-12

(210) 2016 2043 (220) 2016-09-12

(732) DANAS ŽILINSKAS, Baltų pr. 69-49, 48227 Kaunas, LT

(540)

SEL

(511) 3 alavijų preparatai (kosmetikos reikmėms); aliejai (kosmetikos reikmėms); aliejai (parfumerijai ir kvepalams); aliejai (tualeto reikmėms); aliejai (valymo reikmėms); alūno akmenėliai (sutraukiamosios priemonės); ambra (parfumerija); amoniakinis vanduo (lakusis šarmas) (ploviklis); antakių kosmetikos priemonės; antakių pieštukai; antistatiniai preparatai (namų ūkio reikmėms); apsaugos nuo saulės preparatai; aromatinės gėrimų medžiagos (eteriniai aliejai); aromatinės kepinių medžiagos (eteriniai aliejai); aromatinės medžiagos (eteriniai aliejai); aromatinis medis; aromatinis vanduo; atspaudžiamieji paveikslėliai (kosmetikos reikmėms); audinių minkštikliai (skalbimo reikmėms); augalų lapų blizgikliai; automobilių priekinių stiklų valymo skysčiai; baldų ir grindų poliravimo medžiagos; balinimo druskos; balinimo preparatai (kosmetikos reikmėms); balinimo soda; baltinimo kreida; balzamai (ne medicinos reikmėms); barzdos dažai; batsiuvių vaškas; batų blizgikliai; batų kremas; batų vaškas; bazinės gėlių kvepalų medžiagos; bergamočių aliejus; blakstienų kosmetikos preparatai; blizginimo preparatai; blizginimo vaškas; burnos kvapo gaivinimo juostelės; burnos skalavimo preparatai (ne medicinos

reikmėms); chna (kosmetiniai dažai); citrinų eterinis aliejus; citronų eterinis aliejus; dantų balinimo geliai; dantų balinimo juostelės; dantų pastos, milteliai; dantų protezų poliravimo medžiagos; dantų protezų valymo preparatai; dažai (blakstienų ir antakių); dažikliai (tualeto reikmėms); dažų blukinimo preparatai; dažų šalinimo preparatai; deimantų dulkės (švitrai); dėmių valikliai; dezinfekcinis muilas; dezodoruojamasis muilas; dirbtinės blakstienos; dirbtiniai nagai; dirbtinių blakstienų klijai; dirbtinių plaukų klijai; dušo preparatai (asmeninės higienos ar dezodoravimo reikmėms) (tualeto reikmenys); eterinės esencijos; eteriniai aliejai; gabalinis muilas; gabalinis prausiamasis (tualetinis) muilas; galandimo preparatai; gaulterijų aliejus; gėlių ekstraktai (kvepalai); geraniolis; gydomasis muilas; gyvulių kosmetika; grimas; grimo preparatai; grimo valymo preparatai; grindų vaškas; grindų vaško valikliai (šveitimo preparatai); heliotropinas; ilgalaikio plaukų sugarbanojimo preparatų neutralizatoriai; indaplovių džiovinamosios medžiagos; įdegio preparatai (kosmetika); jazminų aliejus; jononas (parfumerija); juvelyrų krokas; kalio hipochloridas; kedrų eteriniai aliejai; klijai (kosmetikos reikmėms); kolageno preparatai (kosmetikos reikmėms); korundas (švitrinė medžiaga); kosmetika; kosmetikos rinkiniai; kosmetinė pudra; kosmetinės kaukės; kosmetiniai dažai; kosmetiniai kremai; kosmetiniai pieštukai; kvapieji mišiniai (kvepalai); kvepalai; lako šalinimo preparatai (valikliai); levandų aliejus; levandų vanduo; liesinamieji kosmetikos preparatai; lyginimo preparatai (standinamieji); losjonai (kosmetikos reikmėms); losjonai po skutimosi; lūpų blizgiai; lūpų dažai; lūpų dažų dėklai; maistinės aromatinės medžiagos (eteriniai aliejai); masažo geliai (ne medicinos reikmėms); metalų karbidai (švitrinės medžiagos); mėtos (parfumerijos reikmėms); mėtų esencija (eterinis aliejus); migdolų aliejus; migdolų muilas; migdolų pienas (kosmetikos reikmėms); mirkymo preparatai (skalbimo reikmėms); muilamedžių žievės (skalbiamosios); muilas; muilas (audinių spalvų gaivinimo reikmėms); muilas nuo kojų prakaitavimo; muilas nuo prakaitavimo; muskusas (parfumerija); nagų blizginimo preparatai; nagų dekoravimo lipdukai; nagų lakas; nagų priežiūros preparatai; naminių gyvūnėlių šampūnai; naminių gyvūnų dezodorantai; nesuteikiantis slidumo grindų vaškas; nesuteikiantis slidumo skystis grindims; nuovirų šalinimo buitiniai preparatai; nutekamųjų vamzdžių atkimšimo preparatai; odekolonas; odos balinimo kremai; odos priežiūros kosmetiniai preparatai; odų apsauginiai (blizginimo) preparatai; odų balinimo preparatai; odų tepalai (valomieji); odų vaškas; oro kvėpinimo preparatai; parfumerijos gaminiai; parketo vaškas; pemza; plaukų dažai; plaukų dažikliai; plaukų garbanojimo preparatai; plaukų kondicionavimo preparatai; plaukų lakas; plaukų losjonai; plaukų šalinimo preparatai (depiliatoriai); plaukų šalinimo vaškas; plaukų tiesinimo preparatai; plovikliai (detergentai) (ne pramonės ir medicinos reikmėms); plovimo preparatai; poliravimo akmenys; poliravimo milteliai (krokas); poliravimo popierius; poliravimo preparatai; poliravimo tepalai; politūrų šalinimo preparatai (valikliai); pomados (kosmetikos reikmėms); popierinės servetėlės, įmirkytos kosmetiniais losjonais; purškiamieji burnos kvapo gaivikliai; riebalai (kosmetikos reikmėms); riebalų šalinimo priemonės (išskyrus naudojamas gamyboje); rišamosios medžiagos (kosmetikos reikmėms); rožių aliejus; rūdžių šalinimo preparatai; safrolis; sausieji baltinių kvepalai; sausieji šampūnai; sausojo valymo preparatai; servetėlės, įmirkytos makiažo valymo preparatais; sienų apmušalų valymo preparatai; silicio karbidas (karborundas) (švitras); siūlų vaškas; siuvėjų vaškas; skalbimo soda; skalbinių balikliai; skalbinių balinimo preparatai; skalbinių blizgikliai; skalbinių krakmolas; skalbinių mėlis; skalbinių spalvų gaivikliai (buities reikmėms); skalbinių vaškas; skustuvų galandimo diržų pastos; skutimosi akmenėliai (sutraukiamosios priemonės); skutimosi muilas; skutimosi preparatai; smilkalai; smilkalai (kvapniosios medžiagos); smilkalų lazdelės; sodos šarmas; standikliai (skalbinių); stiklo audinys; suspaustas oras (buteliukuose) (purvo ir dulkių valymo reikmėms); šampūnai; šlifavimo preparatai; šlifavimo strypeliai, luiteliai; šveitimo preparatai; šveitimo skiediniai; švitrai; švitrai (korundiniai); švitrinis audinys; švitrinis audinys (korundinis); švitrinis popierius; švitrinis popierius (stiklinis); švitrinis popierius (korundinis); talko milteliai (tualeto reikmenys); terpenai (eteriniai aliejai); terpentinas (riebalų šalinimo reikmėms); terpentino aliejus (riebalų šalinimo reikmėms); trepelis (poliravimui); tualetiniai preparatai nuo prakaitavimo; tualetinis pienelis; tualetinis vanduo;

tualeto reikmenys; ūsų vaškas; valikliais impregnuotas audeklas; valymo preparatai; valomoji kreida; vandenilio peroksidas (kosmetikos reikmėms); vata (kosmetikos reikmėms); vatos krapštukai (kosmetikos reikmėms); vatos tamponai su pagaliuku (kosmetikos reikmėms); vazelinas (kosmetikos reikmėms); vonių druskos (ne medicinos reikmėms); vonių kosmetiniai preparatai; vonių preparatai (ne medicinos reikmėms); vulkaniniai pelenai (valomieji); Žavelio vanduo; žmonių arba gyvūnų dezodorantai; žvaigždanyžių esencija.

9 3D akiniai; acidometrai; aerometrai; akcelerometrai; akiniai (optika); akiniai nuo akinimo; akinių grandinėlės; akinių įmautės; akinių lęšiai; akinių raišteliai; akinių rėmai; aktinometrai; akumuliatorių acidometrai; akumuliatorių indai; akumuliatorių korpusai; akumuliatorių plokštelės; akustiniai vamzdeliai; akustinio ryšio įrenginiai; aliarmo įrenginiai; alidadės; alkoholio matuokliai; ampermetrai; animaciniai filmai; anodai; anodinės baterijos; antenos; antikatodai; apertometrai (optika); apranga darbui laboratorijose; apsauginės asbesto pirštinės nuo nelaimingų atsitikimų; apsauginės kaukės; apsauginės pirštinės; apsauginiai asbesto drabužiai nuo ugnies; apsauginiai batai nuo nelaimingų atsitikimų, jonizuojančios spinduliuotės ir gaisro; apsauginiai brezentai; apsauginiai dantų įtaisai; apsauginiai darbininkų veido skydeliai; apsauginiai drabužiai nuo nelaimingų atsitikimų, jonizuojančios spinduliuotės ir ugnies; apsauginiai drabužiai nuo ugnies; apsauginiai įrenginiai nuo trukdžių (elektra); apsauginiai įtaisai nuo viršįtampio; apsauginiai lakūnų kostiumai; apsauginiai sportiniai akiniai; apsauginiai sportiniai šalmai; apsauginiai šalmai; apsauginiai tinklai; apsaugos priemonės nuo rentgeno spindulių (ne medicinos reikmėms); apskritosios logaritiminės liniuotės; apšvietimo baterijos; apšvietimo įtaisų paleidimo droseliai; artinamieji lęšiai; asbesto ekranai gaisrininkams; asmeninės apsaugos priemonės nuo nelaimingų atsitikimų; asmeniniai stereofoniniai įrašų leistuvai; asmenukių lazdos (rankinės); astrofotografijos objektyvai; astronomijos aparatai ir prietaisai; atmintukai (USB); atstumo matavimo prietaisai; atstumo registravimo prietaisai; atšakų dėžutės (elektra); audinio krašto atlankų žymėjimo mašinos; audiovizualiniai mokymo aparatai; aukščiamačiai; aukštinamieji transformatoriai; aukštojo dažnio aparatai; aukštosios įtampos baterijos; automatinės laiko relės; automatiniai transporto priemonių vairavimo aparatai; automobilių saugumo bandymų manekenai; automobilių stovėjimo laiko matuokliai; azimuto nustatymo prietaisai; bakterijų kultūrų inkubatoriai; balansavimo įrenginiai; balsavimo mašinos; bandymų aparatai (išskyrus naudojamus medicinoje); bangomačiai; barometrai; baterijų indai; baterijų įkrovimo įtaisai; baterijų korpusai; belaidžiai telefonai; bendraašiai kabeliai; benzino matuoklės; betatronai; bilietų aparatai; blykstės lempos (fotografija); blykstės lempos (šviesos signalai); blykstės lemputės (fotografija); braižytuvai (skaitmeniniai); brūkšninio kodo (brūkšniaženklio) skaitymo įrenginiai; chemijos aparatai ir prietaisai; chromatografai (laboratorijoms); chronografai (laiko registravimo aparatai); ciklotronai; dailidžių liniuotės; davikliai (mokslo reikmėms); dažnio matuokliai; deguonies perpylimo aparatai; dekompresijos kameros; densitometrai; detektoriai; dėvimieji fizinio aktyvumo įrašymo įrenginiai; diafragmos (mokslinei aparatūrai); diafragmos (akustika); diafragmos (fotografija); diagnostikos aparatai (ne medicinos reikmėms); didinamieji stiklai (optika); didintuvai (fotografija); difrakcijos aparatai (mikroskopija); diktofonai; dinamometrai; dirbtiniai žemės palydovai (mokslo reikmėms); diskai (magnetiniai); diskasukiai (kompiuteriams); diskiniai atminties įrenginiai (kompiuteriams); distiliatoriai (laboratoriniams eksperimentams); distiliavimo aparatai (mokslo reikmėms); DNR gardelės; dozavimo įrenginiai; dozimetrai; droselinės ritės (impedansas); druskomačiai; dujomačiai (matavimo prietaisai); dujų analizatoriai; dūmų indikatoriai; duomenų dorojimo įrenginiai; dupleksinio ryšio aparatai; durų akutės (didinamieji lęšiai); DVD grotuvai; džiovintuvai (fotolaboratorijoms); džiovyklos (fotografija); ekranai (fotograviravimui); ekranai (fotografija); eksponometrai (šviesos matuokliai); eksponuoti filmai; eksponuoti rentgeno filmai; elektrifikuoti bėgiai prožektoriams montuoti; elektrinė priežiūros aparatūra; elektrinės baterijos; elektrinės baterijos (transporto priemonėms); elektrinės jungės; elektrinės puskojinės; elektrinės relės; elektrinės ritės; elektrinės spynos; elektrinės užtvaros; elektriniai adapteriai; elektriniai durų skambučiai; elektriniai įrenginiai nuo vagystės; elektriniai keitikliai; elektriniai komutacijos aparatai;

elektriniai kontaktai; elektriniai laidininkai; elektriniai matavimo prietaisai; elektriniai pavojaus skambučiai; elektriniai reguliatoriai; elektriniai rezistoriai; elektriniai sujungikliai; elektriniai šviesos reguliatoriai; elektriniai tolinio uždegimo aparatai; elektrinių nuostolių indikatoriai; elektrodinaminiai geležinkelio iešmų tolinio valdymo aparatai; elektrodinaminiai signalų tolinio valdymo aparatai; elektrolizeriai; elektromagnetinės ritės; elektromagnetiniai vožtuvai (jungikliai); elektroninės lempos (radijas); elektroninės prekių etiketės; elektroninės skelbimų lentos; elektroninės užrašų knygelės; elektroniniai gyvūnų dresavimo antkakliai; elektroniniai kišeniniai vertimo aparatai; elektroniniai leidiniai (parsisiunčiamieji); elektroniniai rašikliai (rodymo įtaisai); elektroninių cigarečių įkrovimo įtaisai; elektroninių signalų siųstuvai; elektros akumuliatoriai; elektros akumuliatoriai (transporto priemonėms); elektros akumuliatorių grotelės; elektros baterijų įkrovimo įtaisai; elektros grandinės jungikliai; elektros grandinės pertraukikliai; elektros išlydžio vamzdeliai (išskyrus naudojamus apšvietimui); elektros izoliaciniai vamzdeliai; elektros įvadų dangteliai; elektros jungikliai; elektros kabeliai; elektros kabelių apvalkalai; elektros kabelių sujungimo movos; elektros kolektoriai; elektros laidai; elektros laidų identifikavimo apvalkalai; elektros laidų identifikavimo siūlai; elektros linijų medžiagos (laidai, kabeliai); elektros linijų sujungikliai; elektros ričių laikikliai; elementariųjų dalelių greitintuvai; epidiaskopai; ergometrai; faksimiliniai aparatai; fermentacijos aparatai (laboratoriniai aparatai); filmavimo ir fotografavimo aparatų trikojai; filtrai (fotografija); fizikos aparatai ir prietaisai; fluorescenciniai ekranai; fotoaparatai; fotoaparatų stovai; fotoelementai; fotografijos laboratorijos; fotografijos laboratorijų lempos; fotografijų pastovai; fotografiniai vaizdo ieškikliai; fotometrai; fotonuotraukų džiovintuvai; fotoskaidrių centravimo aparatai; fototelegrafijos aparatai; frankavimo tikrinimo prietaisai; gaisrinės kopėčios; gaisrinės mašinos; gaisrinės valtys; gaisrinės žarnos; gaisriniai siurbliai; gaisriniai užtiesalai; gaisrinių žarnų purkštai; gaisro signalizatoriai; gaisrų gesinimo smūginiai įtaisai; gaivinimo manekenai (mokomosios priemonės); galenito kristalai (detektoriai); galvaninės baterijos; galvaniniai elementai; galvanometrai; galvučių valymo juostos (rašymas); gamybos operacijų tolinio valdymo elektros įranga; garo katilų valdymo ir reguliavimo prietaisai; garsiakalbiai; garsiakalbių garsintuvai; garsiakalbių korpusai; garsintuvai; garso atkūrimo aparatai; garso ir vaizdo imtuvai; garso įrašai; garso įrašymo aparatai; garso įrašymo juostos; garso įrašymo laikmenos; garso įrašų diskai (plokštelės); garso įrašų diskų valymo aparatai; garso lokacijos prietaisai; garso perdavimo aparatai; garso signalizatoriai; gelbėjimo aparatai ir įrenginiai; gelbėjimo diržai; gelbėjimo kapsulės (stichinėms nelaimėms); gelbėjimo liemenės; gelbėjimo plaustai; gelbėjimo plūdurai; gelbėjimo tinklai; geležinkelių eismo saugumo įrenginiai; geodezijos aparatai ir prietaisai; geodezijos prietaisai; gesintuvai; gylio matavimo aparatai ir mašinos; gylio matavimo lynai; gylio matavimo svambalai; gyvsidabriniai gulsčiukai; glaustiniai (kontaktiniai) lęšiai; glaustinių (kontaktinių) lęšių dėklai; globalinės padėties nustatymo sistemos (GPS) aparatai; gnybtai (elektra); gradiento indikatoriai; graduoti stikliniai indai; gramofono plokštelių valymo aparatai; greičio indikatoriai; greičio matavimo aparatai (fotografija); grotuvai; grotuvų adatos; gulsčiukai; heliografai; hidrolokatoriai; hidrometrai; higrometrai; holografos; induktoriai (elektra); inkarai (elektra); integrinės grandinės; inverteriai (elektra); išdirbtų odų stormačiai; išmanieji akiniai; išmanieji laikrodžiai; išmanieji telefonai; išmaniosios apyrankės (matavimo prietaisai); išmaniųjų telefonų dangteliai; išmaniųjų telefonų dėklai; izoliuota varinė viela; įrašytos kompiuterių programos; įrašytos kompiuterių valdymo programos; įrašų leistuvų adapteriai; įrašų leistuvų adatų keitimo aparatai; įrašų leistuvų greičio reguliatoriai; įspėjamieji švilpukai; įtampos dalytuvai (elektra); įtampos reguliatoriai (transporto priemonėms); jonizatoriai (išskyrus oro ar vandens); jungiamosios dėžutės (elektra); jungtys (elektra); juostiniai įrašymo aparatai; jūriniai gylio matuokliai; jūriniai kompasai; jūriniai signalizavimo aparatai; kalibrai (matavimo įrankiai); kalibravimo žiedai; kalorimetras; kanalai (elektra); kapiliariniai vamzdeliai; kasetiniai (garsajuosčių ir vaizdajuosčių) leistuvai; kasos aparatai; katodai; katodiniai įrenginiai nuo korozijos; kelių pagalvėlės (darbininkams); kepurių snapeliai nuo akinimo; kiaušinių tikrinimo prietaisai (ovoskopai); kibirkščių gesintuvai; kiekio indikatoriai; kino filmų montavimo aparatai;

kino filmų montavimo įrenginiai; kino juostos (eksponuotos); kino kameros; kišeniniai skaičiuotuvai (kalkuliatoriai); koduotos magnetinės identifikavimo apyrankės; koduotosios kortelės-raktai; koduotosios magnetinės kortos; kompaktiniai diskai (audio- ir video-); kompaktiniai diskai (pastovioji atmintis); kompaktinių diskų leistuvai; komparatoriai; kompasai (matavimo prietaisai); kompiuteriai; kompiuterinė aparatinė įranga; kompiuterinių žaidimų programinė įranga; kompiuterių atminties įrenginiai; kompiuterių ekranų apsauginės plėvelės; kompiuterių išoriniai įrenginiai; kompiuterių klaviatūros; kompiuterių programinė įranga (įrašyta); kompiuterių programos (parsisiunčiamoji programinė įranga); kompiuterių spausdintuvai; kompiuterių vairasvirtės (ne vaizdo žaidimams); komutacijos įrenginiai (duomenų dorojimo įrenginiai); komutacinės lentos; komutatoriai; kondensatoriai; kontroliniai skydai (elektra); kopijavimo aparatai (fotografiniai, elektrostatiniai, terminiai); korekciniai lęšiai (optika); kosmografijos prietaisai; krypties kompasai; kūgio formos įspėjamieji kelio ženklai; kvėpavimo aparatai (išskyrus dirbtinio kvėpavimo); laboratorinės centrifugos; laboratorinės krosnelės; laboratorinės krosnys; laboratoriniai padėklai; lagai (matavimo prietaisai); laidų jungtys (elektra); laikmačiai (laiko apskaitos prietaisai); laiko registravimo prietaisai; laisvų rankų įrangos rinkiniai telefonams; laiškų svarstyklės; laktodensimetrai; laktometrai; lankstieji diskai; lazeriai (ne medicinos reikmėms); liniuotės (matavimo įrankiai); lituotojų šalmai; lizdai, kištukai ir kitokie kontaktai (elektros jungtys); lydieji saugikliai; lydusis laidas; lustai (integrinės grandinės); magnetai; magnetinės duomenų laikmenos; magnetinės identifikavimo kortelės; magnetinės juostos; magnetinės vielos; magnetiniai kodavimo įrenginiai; magnetinių juostų išmagnetinimo įrenginiai; magnetinių juostų įrenginiai (kompiuteriams); manometrai; matai; matavimo aparatai; matavimo prietaisai; matavimo šaukštai; matematiniai prietaisai; matininkų grandinės; matininkų nivelyrai; matlankiai (matavimo prietaisai); matuokliai; matuokliai (geodezijos prietaisai); mechaniniai ženklai; medžiagų bandymo prietaisai ir mašinos; megafonai; mėgintuvėliai; menzulos (geodezijos prietaisai); metalo ieškikliai (pramonės ar karinėms reikmėms); meteorologiniai balionai; meteorologiniai prietaisai; metrai (matavimo įrankiai); metronomai; mikrofonai; mikrometrai; mikroprocesoriai; mikroskopai; mikroskopų objektinių stiklų dėklai; mikrotomai; mirksekliai (signaliniai žibintai); mobilieji telefonai; mobiliųjų telefonų dirželiai; modemai; mokymo aparatai; monetiniai muzikos automatai (automatiniai grotuvai); monetiniai televizorių mechanizmai; monetinių aparatų mechanizmai; monitoriai (kompiuterių įrenginiai); monitoriai (kompiuterių programos); nardytojų ausų kamščiai; nardytojų pirštinės; narų ir plaukikų nosies spaustukai; narų kaukės; narų kostiumai; navigacijos aparatai ir prietaisai; navigacijos prietaisai; navigacinė palydovų aparatūra; negatyvinių plokštelių kasetės (fotografija); neoninės lempos (reklama); neperšaunamieji drabužiai; neperšaunamosios liemenės; nešiojamieji laikmenų leistuvai; nešiojamieji radijo aparatai; nešiojamieji šviesos atšvaitai (nuo eismo avarijų); netikrų monetų ieškikliai; neužpildytos spausdintuvų ir kopijavimo aparatų dažų kasetės; niveliavimo matuokliai (geodezijos prietaisai); nivelyriniai prietaisai; nonijai; nuotraukų blizgintuvai; objektyvai (lęšiai) (optika); objektyvų gaubteliai; oktantai; okuliarai; ommetrai; optikos prekės; optinės duomenų laikmenos; optinės lempos; optiniai aparatai ir prietaisai; optiniai diskai; optiniai kondensoriai; optiniai lęšiai; optiniai pluoštai (šviesolaidžiai); optiniai ženklų skaitytuvai; optiniai žibintai; optinis stiklas; optinių prietaisų mikrometriniai sraigtai; oro analizės aparatai; oro filtravimo respiratoriai; oscilografai; ozonatoriai; parsisiunčiamieji mobiliųjų telefonų skambučių tonai; parsisiunčiamoji kompiuterių programinė įranga; parsisiunčiamosios muzikos rinkmenos; parsisiunčiamosios vaizdo rinkmenos; pašarų analizės aparatai; pašto spaudų tikrintuvai; pelės (kompiuterio išoriniai įtaisai); pelės padėkliukai; pensnė; perfokortų įrenginiai (įstaigoms); periskopai; perprogramuojamos plokštės (mikrograndynų (mikroschemų) plokštės); Petri lėkštelės; pinigų išdavimo automatai (bankomatai); pinigų skaičiuotuvai ir rūšiuotuvai; pipetės; pirometrai; pirštinės nuo rentgeno spinduliuotės (gamyboje); Pito vamzdeliai; planimetrai; planšetiniai kompiuteriai; plėvelių pjaustymo įtaisai; plovimo vonelės (fotografija); pluoštiniai optiniai kabeliai; poliarimetrai; povandeninio plaukiojimo kvėpavimo aparatai; pranešimų gavikliai; priešgaisrinės purkštuvų sistemos; prietaisai kūdikiams stebėti;

prietaisai su okuliarais; prizmės (optika); procesoriai (centriniai dorojimo įrenginiai); projekciniai aparatai; projekciniai ekranai; projekciniai skaidrių aparatai; projektoriai; puošybiniai magnetai; puslaidininkiai; puslaidininkių ruošiniai (integrinėms grandinėms); radarai (radiolokatoriai); radijo antenų stiebai; radijo aparatai; radijo ausinės; radijo siųstuvai (telekomunikacijos); radiologijos aparatai (pramonės reikmėms); radiologijos ekranai (pramonės reikmėms); radiotelefono aparatai; radiotelegrafo aparatai; raitelių šalmai; refraktometrai; refraktoriai; rentgeno aparatai (ne medicinos reikmėms); rentgeno spindulių švitinimo aparatai ir įrenginiai (ne medicinos reikmėms); rentgeno vamzdeliai (ne medicinos reikmėms); rentgenogramos (ne medicinos reikmėms); reostatai; respiratoriai (ne dirbtinio kvėpavimo); respiratorių filtrai; respiratorių kaukės (ne dirbtinio kvėpavimo); retortos; retortų stovai; ribotuvai (elektra); riešų atramos darbui su kompiuteriais; ritės (fotografija); rūko signalai (nesprogūs); sacharimetrai; saugos diržai (išskyrus transporto priemonių sėdynių ir sportinės įrangos); saugos tinklai (nuo nelaimingų atsitikimų); saulės akiniai; saulės baterijos; saulės baterijų plokštės (elektros gamybai); sąsajos įrenginiai (kompiuteriams); sąskaitų (faktūrų) išrašymo mašinos; scenos apšvietimo reguliatoriai; sekstantai; sferometrai; signaliniai plūdurai; signaliniai skambučiai; signaliniai švilpukai; signaliniai žibintai; signalizacijos įrenginiai nuo vagysčių; sirenos; siūlų skaitikliai; siuvėjų matai; siųstuvai - imtuvai; siųstuvai (telekomunikacijos); skaičiavimo liniuotės; skaičiavimo mašinos; skaidrės (fotografija); skaidrių rėmeliai; skaitikliai; skaitytuvai; skaitytuvai (duomenų dorojimo įrenginiai); skaitmeniniai ženklai; skaitmeninių knygų skaitytuvai; skaitmeninių nuotraukų rėmeliai; skambučiai (įspėjamieji prietaisai); skambučių mygtukai; skirstomieji pultai (elektra); skirstomosios dėžutės (elektra); skirstomosios lentos (elektra); skirstomosios spintos (elektra); skydeliai nuo akinimo; skleistuvai (duomenų dorojimo įrenginiai); skreitiniai kompiuteriai; skreitinių kompiuterių įmautės; skreitinių kompiuterių krepšiai; slankmačiai; slėgio indikatoriai; slėgio matavimo aparatai; slėgį rodantys ventilių kamštukai; smėlio laikrodžiai; smėlio laikrodžiai (iki 5 minučių); spausdintinės grandinės; spausdintinės plokštės; specialieji fotografijos aparatų ir fotografijos reikmenų dėklai; specialieji laboratorijų baldai; spektrografijos aparatai; spektroskopai; spiritiniai gulsčiukai; sportinės burnos apsaugos; sportinės galvos apsaugos; srautmatis; sriegio kalibrai; srovės lygintuvai; stebėjimo prietaisai; stereoskopai; stereoskopiniai aparatai; stikliniai matavimo indai; stiprinimo lempos; stiprinimo vamzdžiai; stiprintuvai; stroboskopai; sūkių skaitikliai; sulfitometrai; sumavimo mašinos; svambalų gijos; svambalų svareliai; svarsčiai; svarstyklės; svarstyklės (rankiniai svertuvai); svėrimo aparatai ir prietaisai; svėrimo mašinos; šablonai (matavimo įrankiai); šilumos reguliavimo aparatai; šunų švilpukai; šviečiančiosios elektroninės rodyklės; šviečiantys plūdurai; šviesą atspindinčios apsauginės liemenės; šviesoforai (signalizavimo prietaisai); šviesoraščio aparatai; šviesos diodai (LED); švytintys ar mechaniniai kelio ženklai; švytintys ar mechaniniai signaliniai skydai; švytintys ar mechaniniai ženklai; švytintys ženklai; tachometrai; taksi skaitikliai; tankiamačiai; telefoniniai atsakikliai; telefono aparatai; telefono laidai; telefono mikrofonai; telefono rageliai; telegrafai (aparatai); telegrafo laidai; telemetrai; teleskopai; teleskopiniai artilerijos taikikliai; teleskopiniai šaunamųjų ginklų taikikliai; teletaipai; televizijos aparatai; televiziniai sufleravimo ekranai; temperatūros indikatoriai; temperatūros indikatorinės juostelės (ne medicinos reikmėms); teodolitai; termoelektroninės lempos; termoelektroniniai vamzdeliai; termometrai (išskyrus medicininius); termostatai; termostatai (transporto priemonėms); tigliai (tauriesiems metalams) (laboratorija); tigliai (laboratorija); tikslieji matavimo prietaisai; tiksliosios svarstyklės; tiltinės svarstyklės; toliniai (distanciniai) atjungikliai; tolinio valdymo aparatai; totalizatoriai; transformatoriai (elektra); transporto priemonių gedimo įspėjamieji trikampiai; transporto priemonių greičio tikrinimo aparatai; transporto priemonių kilometrų registratoriai; transporto priemonių navigacinė aparatūra (borto kompiuteriai); transporto priemonių padangų mažo slėgio automatiniai indikatoriai; transporto priemonių radijo imtuvai; transporto priemonių vairavimo ir tikrinimo treniruokliai; tranzistoriai (elektronika); triodai; ugnies gesinimo aparatai; ultravioletinių spindulių filtrai (fotografijai); urinometrai; užraktai (fotografija); užraktų paleidimo prietaisai (fotografija); užrašų kompiuteriai; vaizdajuostės (videojuostos); vaizdinių (video-)

žaidimų kasetės; vaizdo (video-) ekranai; vaizdo magnetofonai; vaizdo žaidimų aparatų atminties kortelės; vakuumo matuokliai; vandens lygio indikatoriai; vandens paieškų virgulės; variklių paleidimo kabeliai; variometrai; veidrodžiai (kontrolės darbui); veidrodžiai (optika); vėjamačiai; vėjarodžiai; videokameros; videokasetės; videoprietaisai kūdikiams stebėti; videotelefonai; viskozimetrai (klampomačiai); voltmetrai; zumeriai (zurzalai); žaibolaidžių iškrovikliai; žaibolaidžių laidininkai (strypai); žalių odų storio matavimo aparatai; žeminimo transformatoriai (elektra); žetoninių aparatų mechanizmai; žingsnių skaitikliai (žingsniamačiai); žiūronai; žymėjimo plūdurai; žymekliai (stalių įrankiai).

25 albos; antbačiai (trumpos blauzdinės); apatiniai baltiniai; apatiniai marškiniai; apatinukai; apavas; apsiaustai; arnotai; ašuočių pluošto avalynė; aulinukai; ausinės (drabužiai); avalynė; avalynės padai; avalynės priekinės dalys; avalynės priešslydžio įtaisai; avalynės rantai; avalynės užkulniai; avalynės viršutinės dalys; batai; batų vidpadžiai; batviršiai; bažnytiniai drabužiai; berankoviai sportiniai marškinėliai; beretės; blauzdinės (getrai); blauzdinių raiščiai; boa (moteriški šalikai); bridžiai (kelnės); chalatai; cilindrai (skrybėlės); darbinės palaidinės; darbiniai drabužiai; didelės spalvotos skarelės (kaklaskarės); diržai (juostos); diržinės piniginės (apranga); drabužiai, apranga; drabužių apykaklės; drabužių diržai; drabužių kišenės; dušo kepurės; dviratininkų drabužiai; džemperiai (puloveriai); futbolo batai; futbolo batų kapliukai; gabardino drabužiai; galvos apdangalai; gatavi drabužiai; gatavi pamušalai (drabužių dalys); gimnastikos apranga; gimnastikos avalynė; glaudės; glaudinės (kelnės); glaudinės (šiltos kojinės); gobtuvai (drabužiai); juostos; jūreivių palaidinės (jūrinikės); kailinės mantijos; kailinės pelerinos; kailiniai (drabužiai); kaklaraiščiai; kaklaraiščiai plačiais galais; kaklaskarės (šalikai); kaliošai; kaspinai (plaukams) (drabužiai); keliaraiščiai; kelnaitės; kelnės; kelnių diržai; kepurės; kepurių snapeliai; kišeninės nosinaitės (drabužiai); klumpės; kojinės; kojinės (prakaitinės); kojinių laikikliai; kojinių užkulniai; kojų įmovos (išskyrus šildomas elektra); kombinezonai (drabužiai); korsetai; korsetai (apatiniai); kostiumai; kraiteliai (kūdikių drabužiai); kulnai; kumštinės pirštinės; liemenėlės; liemenės; liemenės (drabužiai); livrėjos; marškinėliai; marškiniai; marškinių antkrūtiniai; marškinių perpetės; maskarado kostiumai; maudymosi kelnaitės; maudymosi kepuraitės; maudymosi kostiumai; maudymosi sandalai; maudymosi šlepetės; megzti drabužiai; megztiniai; metaliniai avalynės apvadai; mitros (kepurės); moteriškos kelnaitės; movos (drabužiai); naktiniai akių raiščiai; naktiniai drabužiai; neperšlampamieji drabužiai; nėrinių skaros; nuimamosios apykaklės; odiniai drabužiai; odos pakaitalų drabužiai; palaidinės; paltai; paplūdimio avalynė; paplūdimio kostiumai; pasijoniai; pažastiniai; pėdkelnės; pelerinos; petnešos; pirštinės (drabužiai); pižamos; pončai; popierinės kepurės (apranga); popieriniai drabužiai; prakaitą sugeriančios puskojinės; prakaitiniai apatiniai drabužiai; priekakčiai (galvos apdangalai); prijuostės (drabužiai); puloveriai; pusbačiai; puskojinės; puskojinių laikikliai; rankogaliai; rankogaliai (drabužiai); sandalai; sarafanai; sariai (Indijos moterų rūbai); sarongai; seilinukai (ne popieriniai); sijonai; sijonkelnės; skaros; skrybėlės; skrybėlių karkasai; slidinėjimo pirštinės; slidžių batai; sportinė avalynė; sportiniai batai; sportiniai trikotažo gaminiai; striukės su gobtuvu; suknelės; suvarstomieji batai; šalikai; šalikai (šerpės); šiltos kojinės; šydai (drabužiai); šlikės; šliurės; švarkai, striukės; togos; trikotažo gaminiai; trumparankoviai marškinėliai; turbanai; uniformos; vaikų kelnaitės (apatiniai drabužiai); vairuotojų drabužiai; vandens slidžių sporto kombinezonai; veltiniai (velti batai); vienuolių galvos apdangalai; vilnoniai megztiniai; viršutiniai drabužiai; vyriškos apatinės kelnaitės; vonios chalatai; žūklės liemenės.

Registracijos galiojimo termino pratęsimas

pagal Lietuvos Respublikos prekių ženklų įstatymo 36 straipsnį

(111) **27150** (156) 2017-02-15 (180) 2027-05-22
(210) 97-1437 (220) 1997-05-22
(732) AKCINĖ BENDROVĖ "VILNIAUS PERGALĖ", V. A. Graičiūno g. 26, LT-02241 Vilnius, LT
(540)



(531) 1.15.11, 3.7.10, 25.7.25, 29.1.15
(591) žydra, mėlyna, tamsiai mėlyna, juoda, balta, sidabro.
(511) 30 šokoladiniai saldainiai.

---

(111) **32244** (156) 2017-02-01 (180) 2027-01-16
(210) 97-0119 (220) 1997-01-16
(732) JAN BECHER-KARLOVARSKA BECHEROVKA, AS, T.G.Masaryka 282/57, 360 01 Karlovy Vary, CZ
(740) Aušra Pakėnienė, 50, AAA Law, J. Jasinskio g. 16 A, LT-03163 Vilnius, LT
(540)



(531) 11.3.7, 25.1.15
(511) 33 spiritiniai gėrimai ir likeriai.

---

(111) **32245** (156) 2017-02-01 (180) 2027-01-16
(210) 97-0120 (220) 1997-01-16
(732) JAN BECHER-KARLOVARSKA BECHEROVKA, AS, T.G.Masaryka 282/57, 360 01 Karlovy Vary, CZ
(740) Aušra Pakėnienė, 50, AAA Law, J. Jasinskio g. 16 A, LT-03163 Vilnius, LT
(540)



(531) 11.3.4, 27.5.22
(511) 33 spiritiniai gėrimai ir likeriai.

---

(111) **32246** (156) 2017-02-01 (180) 2027-01-16
(210) 97-0121 (220) 1997-01-16
(732) JAN BECHER-KARLOVARSKA BECHEROVKA, AS, T.G.Masaryka 282/57, 360 01 Karlovy Vary, CZ
(740) Aušra Pakėnienė, 50, AAA Law, J. Jasinskio g. 16 A, LT-03163 Vilnius, LT
(540)



(531) 11.3.4, 25.1.18, 25.3.7
(511) 33 spiritiniai gėrimai ir likeriai.

---

(111) **32279** (156) 2017-02-15 (180) 2027-02-03
(210) 97-0298 (220) 1997-02-03
(732) AKCINĖ BENDROVĖ "VILNIAUS PERGALĖ", V. A. Graičiūno g. 26, LT-02241 Vilnius, LT

(540)



(531) 3.4.2, 25.1.19, 26.1.15, 29.1.15
(591) žalia, raudona, geltona, juoda, balta.
(511) 30 saldainiai.

---

(111) **32510** (156) 2017-02-06 (180) 2027-03-03
(210) 97-0548 (220) 1997-03-03
(732) UAB "KLAIPĖDOS DUONA", Šilutės pl. 31, LT-91107 Klaipėda, LT
(740) Virgina Adolfina Draugelienė, 8, UAB TARPINĖ, p.d. 1202, LT-01007, A. P. Kavoliuko g. 24-152, LT-04328 Vilnius, LT
(540)



(531) 26.2.1, 26.4.22, 26.11.9
(511) 30 duona.

---

(111) **32606** (156) 2017-02-13 (180) 2027-03-13
(210) 97-0643 (220) 1997-03-13
(732) THE COCA-COLA COMPANY, a Delaware Corporation, One Coca-Cola Plaza, Atlanta, Georgia 30313, US
(740) Tatjana Sterlina, 37, UAB "Intels", Naugarduko g. 32 / 2, LT-03225 Vilnius, LT

(540)

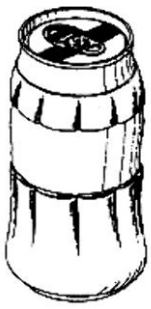

(531) 19.3.1
(554) erdvinis ženklas
(511) 32 mineralinis ir gazuotas vanduo; gaivieji gėrimai, tarp jų putojantys; sirupai (gėrimams); gėrimų gaminimo preparatai (koncentratai ir milteliai).

---

(111) **32642** (156) 2017-02-13 (180) 2027-03-19
(210) 97-0753 (220) 1997-03-19
(732) UŽDAROJI AKCINĖ BENDROVĖ "RŪTA", Tilžės g. 133, LT-76349 Šiauliai, LT
(740) Tatjana Sterlina, 37, UAB "Intels", Naugarduko g. 32 / 2, LT-03225 Vilnius, LT
(540)

SAULĖTEKIS

(511) 30 kava, arbata, kakava, cukrus, ryžiai, tapijoka, sago kruopos, kavos pakaitalai; miltai ir grūdų produktai, duona, pyragas ir konditerijos gaminiai, ledai; medus, sirupas; mielės, kepimo milteliai; druska, garstyčios; actas, padažai; prieskoniai; ledas.

---

(111) **32643** (156) 2017-02-13 (180) 2027-03-19
(210) 97-0754 (220) 1997-03-19
(732) UŽDAROJI AKCINĖ BENDROVĖ "RŪTA", Tilžės g. 133, LT-76349 Šiauliai, LT
(740) Tatjana Sterlina, 37, UAB "Intels", Naugarduko g. 32 / 2, LT-03225 Vilnius, LT
(540)

AKIMIRKA

(511) 30 kava, arbata, kakava, cukrus, ryžiai, tapijoka, sago kruopos, kavos pakaitalai; miltai ir grūdų produktai, duona, pyragas ir konditerijos gaminiai, ledai; medus, sirupas; mielės, kepimo milteliai; druska, garstyčios; actas, padažai; prieskoniai; ledas.

---

(111) **32733** (156) 2017-02-06 (180) 2027-04-11
(210) 97-1064 (220) 1997-04-11
(732) UAB "UKMERGĖS ŽINIOS", Gedimino g. 34/2, LT-20131 Ukmergė, LT

(540)



(531) 7.1.12, 27.5.2
(526) Ukmergė
(511) 16 laikraščiai.

---

(111) **32851** (156) 2017-02-13 (180) 2027-04-09
(210) 97-1023 (220) 1997-04-09
(732) UŽDAROJI AKCINĖ BENDROVĖ "RŪTA", Tilžės g. 133, LT-76349 Šiauliai, LT
(740) Tatjana Sterlina, 37, UAB "Intels", Naugarduko g. 32 / 2, LT-03225 Vilnius, LT
(540)

AITVARAS

(511) 30 saldainiai, šokoladiniai saldainiai; konditerijos gaminiai.

---

(111) **32991** (156) 2017-02-13 (180) 2027-04-21
(210) 97-1182 (220) 1997-04-21
(732) UŽDAROJI AKCINĖ BENDROVĖ "RŪTA", Tilžės g. 133, LT-76349 Šiauliai, LT
(740) Tatjana Sterlina, 37, UAB "Intels", Naugarduko g. 32 / 2, LT-03225 Vilnius, LT
(540)

RETRO

(511) 30 saldainiai, šokoladiniai saldainiai, konditerijos gaminiai.

---

(111) **33093** (156) 2017-02-02 (180) 2027-03-28
(210) 97-0895 (220) 1997-03-28
(732) CAROLINA HERRERA LTD, 501 7th Avenue, New York, NY 10018, US
(740) Reda Žabolienė, 7, Advokatų profesinė bendrija „Žabolienė ir partneriai METIDA“, Verslo centras VERTAS, Gynėjų g. 16, LT-01109 Vilnius, LT
(540)

HERRERA FOR MEN

(511) 3 balinimo preparatai ir kitos skalbimo medžiagos; valymo, poliravimo, šveitimo ir švitrinamojo apdirbimo preparatai; muilas; parfumerija, eteriniai aliejai, kosmetika, plaukų losjonai; dantų milteliai ir pastos.

(111) **33094** (156) 2017-02-02 (180) 2027-03-28
(210) 97-0896 (220) 1997-03-28
(732) CAROLINA HERRERA LTD, 501 7th Avenue, New York, NY 10018, US
(740) Reda Žabolienė, 7, Advokatų profesinė bendrija „Žabolienė ir partneriai METIDA“, Verslo centras VERTAS, Gynėjų g. 16, LT-01109 Vilnius, LT
(540)

CAROLINA HERRERA

(511) 3 balinimo preparatai ir kitos skalbimo medžiagos; valymo, poliravimo, šveitimo ir švitrinamojo apdirbimo preparatai; muilas; parfumerija, eteriniai aliejai, kosmetika, plaukų losjonai; dantų milteliai ir pastos.

---

(111) **33100** (156) 2017-02-13 (180) 2027-03-24
(210) 97-0831 (220) 1997-03-24
(732) UŽDAROJI AKCINĖ BENDROVĖ "RŪTA", Tilžės g. 133, LT-76349 Šiauliai, LT
(740) Tatjana Sterlina, 37, UAB "Intels", Naugarduko g. 32 / 2, LT-03225 Vilnius, LT
(540)

VINGIS

(511) 30 saldainiai, šokoladiniai saldainiai; konditerijos gaminiai.

---

(111) **33120** (156) 2017-02-15 (180) 2027-01-29
(210) 97-0245 (220) 1997-01-29
(732) DANAPAK FLEXIBLES A/S, Strudsbergsvej 3, 4200 Slagelse, DK
(740) Ramunė Garšvienė, 30, Dūkštų g. 28-20, LT-07171 Vilnius, LT
(540)

DANAPAK

(511) 16 popierius, kartonas ir jų gaminiai, nepriskirti prie kitų klasių; gatava pakuotė iš armuoto popieriaus, kartono, popieriaus su plastiku; pakuotės ir pakavimo medžiagos, tarp jų plastikinės pakavimo medžiagos (nepriskirtos prie kitų klasių).

17 plastiko pusgaminiai (plėvelės); plastikinių plėvelių vamzdžiai (pusgaminiai).

20 plastikiniai konteineriai, būtent konteineriai, pagaminti plastikų ekstruzijos būdu (naudojant suspausto oro arba šildomąjį formavimą).

21 popieriaus ar plastiko puodeliai (laminuoti plastiku ar metalo folija).

---

(111) **33243** (156) 2017-02-01 (180) 2027-03-19
(210) 97-0748 (220) 1997-03-19
(732) BRIDGESTONE CORPORATION, 1-1, Kyobashi 3-chome, Chuo-ku, Tokyo, JP
(740) Reda Žabolienė, 7, Advokatų profesinė bendrija „Žabolienė ir partneriai METIDA“, Verslo centras VERTAS, Gynėjų g. 16, LT-01109 Vilnius, LT

(540)

BRIDGESTONE

(531) 27.5.1
(511) 7 konvejerių juostos; mašinų diržai; juostiniai konvejeriai.

---

(111) **33309** (156) 2017-02-09 (180) 2027-01-23
(210) 97-0187 (220) 1997-01-23
(732) MAXIT GROUP AB, Box 415, 191 24 Sollentuna, SE
(740) Otilija Klimaitienė, 35, AAA Law, J. Jasinskio g. 16 A, LT-03163 Vilnius, LT
(540)

FIBO

(511) 1 plėtrusis molis (derlinga žemė); augalų augimo reguliavimo preparatai, būtent: poringų mineralų žaliavų arba plėtriojo molio ir/arba skalūnų su mineralais ir/arba augalinio pluošto substratai ir reagentai, naudojami hidrokultūrų, vazoninių ir sodo augalų, daigynų, sodininkystės ir landšafto, žemės ūkio ir miškininkystės dirvožemio gerinimui ir atstatymui.

17 plėtriojo molio ir/arba plėtriųjų skalūnų izoliacinės medžiagos; sausos izoliacinės medžiagos.

19 ne metalinės statybinės medžiagos; plėtrusis molis ir plėtrieji skalūnai (statybinės medžiagos); betono gaminiai, plytos; lengvos statybinės medžiagos.

---

(111) **33315** (156) 2017-02-15 (180) 2027-04-11
(210) 97-1069 (220) 1997-04-11
(732) AKCINĖ BENDROVĖ "VILNIAUS PERGALĖ", V. A. Graičiūno g. 26, LT-02241 Vilnius, LT
(540)



(531) 2.7.2, 25.1.19, 29.1.15
(591) šviesiai geltona, geltona, raudona, žalia, balta, juoda, ruda, samaninė, pilka, tamsiai raudona.
(511) 30 saldainiai, šokoladiniai saldainiai; konditerijos gaminiai.

---

(111) **33361** (156) 2017-02-15 (180) 2027-02-10
(210) 97-0341 (220) 1997-02-10
(732) FERRER INTERNACIONAL, SA, Gran Via Carlos III, 94, Edificio Trade, 08028 Barcelona, ES
(740) Otilija Klimaitienė, 35, AAA Law, J. Jasinskio g. 16 A, LT-03163 Vilnius, LT
(540)

SOMAZINA

(511) 5 farmacijos, veterinarijos ir higienos preparatai; dietiniai produktai (medicinos reikmėms), kūdikių maistas; pleistrai, tvarsliava; dantų plombavimo ir dantų išlajų gamybos medžiagos; dezinfekavimo preparatai; kenkėjų naikinimo preparatai; fungicidai, herbicidai.

---

(111) **33388** (156) 2017-02-15 (180) 2027-02-10
(210) 97-0332 (220) 1997-02-10
(732) FIAT AUTO SPA, Corso Giovanni Agnelli 200, 10135 Torino, IT
(740) Marija Lenkutienė, 6 , Patentinių paslaugų centras, UAB, Jono Basanavičiaus g. 11, LT-03108 Vilnius, LT
(540)

ITALA

(511) 12 transporto priemonės; sausumos, vandens ir oro susisiekimo priemonės.

---

(111) **33413** (156) 2017-02-15 (180) 2027-02-20
(210) 97-0452 (220) 1997-02-20
(732) VIIV HEALTHCARE UK LIMITED, 980 Great West Road, Brentford, Middlesex TW8 9GS, GB
(740) Jurga Petniūnaitė, 51, AAA Law, J. Jasinskio g. 16 A, LT-03163 Vilnius, LT
(540)

COMBIVIR

(310)(320)(330) 2115973, 1996-11-18, GB
(511) 5 antivirusiniai farmaciniai preparatai ir medžiagos.

---

(111) **33422** (156) 2017-02-13 (180) 2027-04-09
(210) 97-1025 (220) 1997-04-09
(732) UŽDAROJI AKCINĖ BENDROVĖ "RŪTA", Tilžės g. 133, LT-76349 Šiauliai, LT
(740) Tatjana Sterlina, 37, UAB "Intels", Naugarduko g. 32 / 2, LT-03225 Vilnius, LT
(540)

JĖGA

(511) 30 saldainiai, šokoladiniai saldainiai; konditerijos gaminiai.

---

(111) **33423** (156) 2017-02-13 (180) 2027-04-09
(210) 97-1026 (220) 1997-04-09
(732) UŽDAROJI AKCINĖ BENDROVĖ "RŪTA", Tilžės g. 133, LT-76349 Šiauliai, LT
(740) Tatjana Sterlina, 37, UAB "Intels", Naugarduko g. 32 / 2, LT-03225 Vilnius, LT
(540)

ŠVELNUMAS

(511) 30 saldainiai, šokoladiniai saldainiai; konditerijos gaminiai.

---

(111) **33424** (156) 2017-02-13 (180) 2027-04-09
(210) 97-1027 (220) 1997-04-09
(732) UŽDAROJI AKCINĖ BENDROVĖ "RŪTA", Tilžės g. 133, LT-76349 Šiauliai, LT
(740) Tatjana Sterlina, 37, UAB "Intels", Naugarduko g. 32 / 2, LT-03225 Vilnius, LT
(540)

ŽĖRUTIS

(511) 30 saldainiai, šokoladiniai saldainiai; konditerijos gaminiai.

---

(111) **33425** (156) 2017-02-13 (180) 2027-04-09
(210) 97-1028 (220) 1997-04-09
(732) UŽDAROJI AKCINĖ BENDROVĖ "RŪTA", Tilžės g. 133, LT-76349 Šiauliai, LT
(740) Tatjana Sterlina, 37, UAB "Intels", Naugarduko g. 32 / 2, LT-03225 Vilnius, LT
(540)

RITMAS

(511) 30 saldainiai, šokoladiniai saldainiai; konditerijos gaminiai.

---

(111) **33426** (156) 2017-02-14 (180) 2027-04-09
(210) 97-1029 (220) 1997-04-09
(732) UŽDAROJI AKCINĖ BENDROVĖ "RŪTA", Tilžės g. 133, LT-76349 Šiauliai, LT
(740) Tatjana Sterlina, 37, UAB "Intels", Naugarduko g. 32 / 2, LT-03225 Vilnius, LT
(540)

ŽARA

(511) 30 saldainiai, šokoladiniai saldainiai; konditerijos gaminiai.

---

(111) **33427** (156) 2017-02-14 (180) 2027-04-09
(210) 97-1030 (220) 1997-04-09
(732) UŽDAROJI AKCINĖ BENDROVĖ "RŪTA", Tilžės g. 133, LT-76349 Šiauliai, LT
(740) Tatjana Sterlina, 37, UAB "Intels", Naugarduko g. 32 / 2, LT-03225 Vilnius, LT
(540)

DOVANA

(511) 30 saldainiai, šokoladiniai saldainiai; konditerijos gaminiai.

---

(111) **33429** (156) 2017-02-14 (180) 2027-04-09
(210) 97-1032 (220) 1997-04-09
(732) UŽDAROJI AKCINĖ BENDROVĖ "RŪTA", Tilžės g. 133, LT-76349 Šiauliai, LT
(740) Tatjana Sterlina, 37, UAB "Intels", Naugarduko g. 32 / 2, LT-03225 Vilnius, LT
(540)

LAUKŲ GĖLĖ

(511) 30 saldainiai, šokoladiniai saldainiai; konditerijos gaminiai.

---

(111) **33431** (156) 2017-02-14 (180) 2027-04-09
(210) 97-1034 (220) 1997-04-09
(732) UŽDAROJI AKCINĖ BENDROVĖ "RŪTA", Tilžės g. 133, LT-76349 Šiauliai, LT
(740) Tatjana Sterlina, 37, UAB "Intels", Naugarduko g. 32 / 2, LT-03225 Vilnius, LT
(540)

VERSMĖ

(511) 30 saldainiai, šokoladiniai saldainiai; konditerijos gaminiai.

---

(111) **33493** (156) 2017-02-02 (180) 2027-02-11
(210) 97-0366 (220) 1997-02-11
(732) PEPSICO, INC, a North Carolina Corporation, 700 Anderson Hill Road, Purchase, New York 10577, US
(740) Aušra Pakėnienė, 50, AAA Law, J. Jasinskio g. 16 A, LT-03163 Vilnius, LT
(540)

PEPSI MAX

(511) 32 alus; mineralinis ir gazuotas vanduo, kiti gaivieji gėrimai; vaisių gėrimai ir vaisių sultys; sirupai ir kiti gėrimų gaminimo mišiniai.

---

(111) **33504** (156) 2017-02-03 (180) 2027-02-14
(210) 97-0395 (220) 1997-02-14
(732) BGP PRODUCTS OPERATIONS GmbH, Hegenheimermattweg 127, 4123 Allschwill, CH
(740) Reda Žabolienė, 7, Advokatų profesinė bendrija „Žabolienė ir partneriai METIDA“, Verslo centras VERTAS, Gynėjų g. 16, LT-01109 Vilnius, LT
(540)

DRIPTANE

(511) 5 farmaciniai preparatai (urologiniams susirgimams gydyti).

---

(111) **33508** (156) 2017-02-09 (180) 2027-02-18
(210) 97-0418 (220) 1997-02-18
(732) SPOLDZIELNIA MLECZARSKA "MLEKPOL", Elewatorska Str. 13, 19-203 Grajewo, PL
(740) Leonas Antanas Kučinskas, 4, Dr. Leono A. Kučinsko patentinių paslaugų firma, Kaštonų g. 5-7, LT-01107 Vilnius, LT
(540)



(531) 3.4.3, 25.12.3, 26.1.15, 29.1.13
(591) žalia, juoda, balta.
(511) 5 pieno milteliai ir kūdikių maistas pieno pagrindu.

29 pienas ir pieno produktai; pieno gėrimai (pieno pagrindu), pasukos, išrūgos, rūgpienis, jogurtas, kefyras; pieno su vaisiais gėrimai; sviestas, grietininis kremas, grietinėlė, grietinė, sūris, grūdėtoji varškė, kvapnioji grūdėtoji varškė, pieno desertai, sojų pupelių varškė.

30 šokolado, kakavos, kavos gėrimai su pienu; valgomieji ledai; majonezas.

32 išrūgų gėrimai.

---

(111) **33519** (156) 2017-02-10 (180) 2027-03-28
(210) 97-0902 (220) 1997-03-28
(732) FIAT AUTO SPA, Reg.No. 07973780013, Corso Giovanni Agnelli 200, 10135 Torino, IT
(740) Reda Žabolienė, 7, Advokatų profesinė bendrija „Žabolienė ir partneriai METIDA“, Verslo centras VERTAS, Gynėjų g. 16, LT-01109 Vilnius, LT
(540)

TWIN SPARK

(511) 7 variklio galvutės dangteliai.

12 automobiliai.

---

(111) **33693** (156) 2017-02-02 (180) 2027-03-13
(210) 97-0645 (220) 1997-03-13
(732) ORION CORPORATION, Orionintie 1, 02200 Espoo, FI
(740) Aušra Pakėnienė, 50, AAA Law, J. Jasinskio g. 16 A, LT-03163 Vilnius, LT
(540)

FINOPTIN

(511) 5 farmaciniai preparatai (žmonėms).

(111) **33805** (156) 2017-02-09 (180) 2027-02-13
(210) 97-0391 (220) 1997-02-13
(732) SPOLDZIELNIA MLECZARSKA "MLEKPOL", Elewatorska Str. 13, 19-203 Grajewo, PL
(740) Leonas Antanas Kučinskas, 4, Dr. Leono A. Kučinsko patentinių paslaugų firma, Kaštonų g. 5-7, LT-01107 Vilnius, LT
(540)

PIENAS LACIATE

(511) 5 pieno milteliai ir kūdikių maistas pieno pagrindu.

29 pienas ir pieno produktai; pieno gėrimai (pieno pagrindu), pasukos, išrūgos, rūgpienis, jogurtas, kefyras; pieno su vaisiais gėrimai; sviestas, grietininis kremas, grietinėlė, grietinė, sūris, grūdėtoji varškė, kvapnioji grūdėtoji varškė, pieno desertai, sojų pupelių varškė.

30 šokolado, kakavos, kavos gėrimai su pienu; valgomieji ledai; majonezas.

32 išrūgų gėrimai, vaisių gėrimai su pienu.

(111) **33942** (156) 2017-02-15 (180) 2027-06-05
(210) 97-1621 (220) 1997-06-05
(732) AKCINĖ BENDROVĖ "VILNIAUS PERGALĖ", V. A. Graičiūno g. 26, LT-02241 Vilnius, LT
(540)

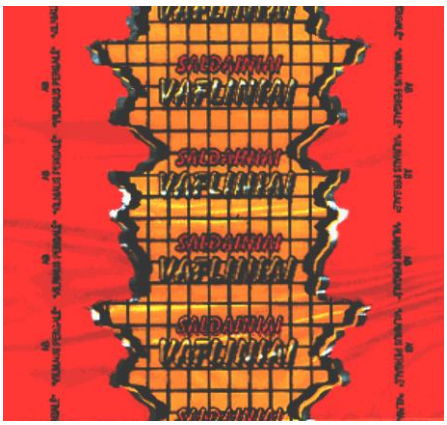

(531) 25.1.19, 25.7.4, 29.1.14
(591) raudona, juoda, sidabro, geltona.
(511) 30 šokoladiniai saldainiai, saldainiai, konditerijos gaminiai.

(111) **33952** (156) 2017-02-02 (180) 2027-01-16
(210) 97-0115 (220) 1997-01-16
(732) UNILEVER NV, Weena 455, 3013 AL Rotterdam, NL
(740) Aušra Pakėnienė, 50, AAA Law, J. Jasinskio g. 16 A, LT-03163 Vilnius, LT
(540)

CLINIC

(511) 3 plaukų preparatai.

(111) **33989** (156) 2017-02-15 (180) 2027-03-21
(210) 97-0781 (220) 1997-03-21
(732) VIIV HEALTHCARE UK LIMITED, 980 Great West Road, Brentford, Middlesex TW8 9GS, GB
(740) Jurga Petniūnaitė, 51, AAA Law, J. Jasinskio g. 16 A, LT-03163 Vilnius, LT
(540)

EPIVIR

(511) 5 farmacijos preparatai ir cheminiai preparatai (farmacijos reikmėms).

---

(111) **34057** (156) 2017-02-03 (180) 2027-05-05
(210) 97-1274 (220) 1997-05-05
(732) KIMBERLY-CLARK WORLDWIDE, INC, Neenah, Wisconsin 54956, US
(740) Vytautas Dovydėnas, 1, V. Grybo g. 41-38, LT-10320 Vilnius, LT
(540)

LIDIE

(511) 5 higieninės nosinės, higieniniai rankšluosčiai, higieniniai patiesalai; higieniniai tamponai; higieniniai įdėklai.

---

(111) **34109** (156) 2017-02-01 (180) 2027-04-25
(210) 97-1231 (220) 1997-04-25
(732) SAMSUNG C&T CORPORATION, 67, Sejong-daero, Jung-gu, Seoul (Taepyung-ro 2-ka), KR
(740) Ramunė Garšvienė, 30, Dūkštų g. 28-20, LT-07171 Vilnius, LT
(540)



(531) 26.1.22, 27.5.24
(511) 1 chemijos produktai, naudojami pramonėje, mokslo reikmėms, fotografijoje, žemės ūkyje, sodininkystėje ir miškininkystėje; neapdirbtos sintetinės dervos ir plastikai; trąšos; ugnies gesinimo mišiniai; metalų grūdinimo ir litavimo preparatai; maisto produktų konservavimo cheminės medžiagos; rauginės medžiagos; klijai pramonės reikmėms.

2 dažai, politūros, lakai; antikorozinės medžiagos ir medieną nuo irimo saugančios medžiagos; dažymo medžiagos; beicai; neapdorotos gamtinės dervos; metalų folija ir milteliai dažytojams, dekoratoriams, spaustuvininkams ir dailininkams.

4 techniniai aliejai, riebalai ir tepalai; dulkių sugeriamieji, drėkinamieji ir rišamieji mišiniai; degalai (tarp jų variklių benzinas) ir apšvietimo medžiagos; žvakės, dagčiai.

5 farmacijos, veterinarijos ir higienos preparatai; dietiniai produktai (medicinos reikmėms), kūdikių maistas; pleistrai, tvarsliava; dantų plombavimo ir dantų išlajų gamybos medžiagos;

dezinfekavimo preparatai; kenkėjų naikinimo preparatai; fungicidai, herbicidai.

10 chirurgijos, medicinos, stomatologijos ir veterinarijos aparatai ir instrumentai; rankų ir kojų protezai, akių ir dantų protezai; ortopediniai gaminiai, žaizdų siuvimo medžiagos.

17 kaučiukas, gutaperčia, guma, asbestas, žėrutis ir jų gaminiai, nepriskirti prie kitų klasių; plastikų pusgaminiai; užpildai, sandarinimo ir izoliacinės medžiagos; ne metaliniai lankstieji vamzdžiai.

18 odos ir odų pakaitalai, jų gaminiai, nepriskirti prie kitų klasių; gyvūnų odos, kailiai; lagaminai, kelioniniai krepšiai; lietaus ir saulės skėčiai, lazdos (kriukiai); rimbai, botagai, pakinktai ir balnojimo reikmenys.

28 žaidimai ir žaislai; gimnastikos ir sporto reikmenys, nepriskirti prie kitų klasių; Kalėdų eglučių papuošalai.

36 draudimas; finansinės operacijos; piniginės operacijos; nekilnojamojo turto operacijos.

38 telekomunikacijos.

39 vežimas; prekių pakavimas ir sandėliavimas; kelionių rengimas.

41 švietimas, mokymas; pramogos; sportinė ir kultūrinė veikla.

---

(111) **34161** (156) 2017-02-10 (180) 2027-07-23
(210) 97-2173 (220) 1997-07-23
(732) DR. WILLMAR SCHWABE GmbH & CO. KG, Willmar-Schwabe-Strasse 4 , 76227 Karlsruhe, DE
(740) Vytautas Dovydėnas, 1, V. Grybo g. 41-38, LT-10320 Vilnius, LT
(540)

Cinnabsin

(511) 5 homeopatiniai preparatai prienosinių ančių uždegimo (sinusito) gydymui.

---

(111) **34162** (156) 2017-02-10 (180) 2027-07-23
(210) 97-2174 (220) 1997-07-23
(732) DR. WILLMAR SCHWABE GmbH & CO. KG, Willmar-Schwabe-Strasse 4 , 76227 Karlsruhe, DE
(740) Vytautas Dovydėnas, 1, V. Grybo g. 41-38, LT-10320 Vilnius, LT
(540)

Influcid

(511) 5 farmacijos, veterinarijos ir higienos preparatai; dietiniai produktai (medicinos reikmėms), kūdikių maistas; pleistrai, tvarsliava; dantų plombavimo ir dantų išlajų gamybos medžiagos; dezinfekavimo preparatai; kenkėjų naikinimo preparatai; fungicidai, herbicidai.

---

(111) **34164** (156) 2017-02-10 (180) 2027-07-23
(210) 97-2176 (220) 1997-07-23
(732) DR. WILLMAR SCHWABE GmbH & CO. KG, Willmar-Schwabe-Strasse 4 , 76227 Karlsruhe, DE
(740) Vytautas Dovydėnas, 1, V. Grybo g. 41-38, LT-10320 Vilnius, LT
(540)

Psoriaten

(511) 5 farmacijos, veterinarijos ir higienos preparatai; dietiniai produktai (medicinos reikmėms), kūdikių maistas; pleistrai, tvarsliava; dantų plombavimo ir dantų išlajų gamybos medžiagos; dezinfekavimo preparatai; kenkėjų naikinimo preparatai; fungicidai, herbicidai.

---

(111) **34165** (156) 2017-02-10 (180) 2027-07-23
(210) 97-2177 (220) 1997-07-23
(732) DR. WILLMAR SCHWABE GmbH & CO. KG, Willmar-Schwabe-Strasse 4 , 76227 Karlsruhe, DE
(740) Vytautas Dovydėnas, 1, V. Grybo g. 41-38, LT-10320 Vilnius, LT
(540)

Umckalor

(511) 5 farmacijos, veterinarijos ir higienos preparatai; dietiniai produktai (medicinos reikmėms), kūdikių maistas; pleistrai, tvarsliava; dantų plombavimo ir dantų išlajų gamybos medžiagos; dezinfekavimo preparatai; kenkėjų naikinimo preparatai; fungicidai, herbicidai.

---

(111) **34168** (156) 2017-02-10 (180) 2027-07-23
(210) 97-2180 (220) 1997-07-23
(732) DR. WILLMAR SCHWABE GmbH & CO. KG, Willmar-Schwabe-Strasse 4 , 76227 Karlsruhe, DE
(740) Vytautas Dovydėnas, 1, V. Grybo g. 41-38, LT-10320 Vilnius, LT
(540)

Klimaktoplan

(511) 5 farmacijos, veterinarijos ir higienos preparatai; dietiniai produktai (medicinos reikmėms), kūdikių maistas; pleistrai, tvarsliava; dantų plombavimo ir dantų išlajų gamybos medžiagos; dezinfekavimo preparatai; kenkėjų naikinimo preparatai; fungicidai, herbicidai.

---

(111) **34255** (156) 2017-02-01 (180) 2027-05-21
(210) 97-1415 (220) 1997-05-21
(732) M. KUKURAIČIO ĮMONĖ "OPTIKA IR REGA", P. Baublio g. 4, LT-08406 Vilnius, LT
(740) Reda Žabolienė, 7, Advokatų profesinė bendrija „Žabolienė ir partneriai METIDA“, Verslo centras VERTAS, Gynėjų g. 16, LT-01109 Vilnius, LT
(540)



(531) 16.3.13, 27.5.1
(511) 35 reklama; verslo vadyba; verslo tvarkyba; prekių sukaupimas (išskyrus vežimą) kitiems, teikiantis pirkėjams galimybę patogiai apžiūrėti ir įsigyti tų prekių.

42 optikų paslaugos, medicinos pagalba.

---

(111) **34372** (156) 2017-02-15 (180) 2027-01-22
(210) 97-0182 (220) 1997-01-22
(732) AKCINĖ BENDROVĖ "VILNIAUS PERGALĖ", V. A. Graičiūno g. 26, LT-02241 Vilnius, LT
(540)

SVAJA

(511) 30 saldainiai ir konditerijos gaminiai.

---

(111) **34373** (156) 2017-02-15 (180) 2027-01-22
(210) 97-0183 (220) 1997-01-22
(732) AKCINĖ BENDROVĖ "VILNIAUS PERGALĖ", V. A. Graičiūno g. 26, LT-02241 Vilnius, LT
(540)

APELSINAS

(511) 30 saldainiai ir konditerijos gaminiai.

---

(111) **34647** (156) 2017-02-15 (180) 2027-07-22
(210) 97-2151 (220) 1997-07-22
(732) D-LINK CORPORATION, No.289, Sinhu 3rd Rd., Neihu District, Taipei City, Taiwan, R.O.C., TW
(740) Marija Lenkutienė, 6 , Patentinių paslaugų centras, UAB, Jono Basanavičiaus g. 11, LT-03108 Vilnius, LT
(540)

D-Link

(531) 27.5.1
(511) 9 kompiuterių ir duomenų perdavimo bei dorojimo įrenginiai, būtent: tinklo plokštės, adapteriai, centrai, koncentratoriai, imtuvai, siųstuvai, komutatoriai, tiltai, maršruto parinkimo įrenginiai; magnetinės juostos, diskai, kompaktiniai diskai (CD-ROM) su įrašytomis tinklo programomis.

---

(111) **34654** (156) 2017-02-01 (180) 2027-02-12
(210) 97-0373 (220) 1997-02-12
(732) ELECTROLUX ROTHENBURG GmbH FACTORY AND DEVELOPMENT, Fuerther Strasse 246, D-90429 Nuernberg, DE
(740) Reda Žabolienė, 7, Advokatų profesinė bendrija „Žabolienė ir partneriai METIDA“, Verslo centras VERTAS, Gynėjų g. 16, LT-01109 Vilnius, LT

(540)

SMART

(310)(320)(330) 396 36 808.5, 1996-08-23, DE

(511) 7 indaplovės, įskaitant indaploves įmontuotas į baldus; kombinuotos skalbimo, centrifugavimo ir džiovinimo mašinos; centrifugos (mašinos); džiovinimo mašinos; skalbimo mašinos; lyginimo mašinos; šienapjovės (elektrinės); maišyklės; maisto pjaustymo mašinos; kavamalės; dezintegratoriai; elektrinės maišyklės (buities reikmėms); elektriniai plaktuvai (buities reikmėms); universalūs pjovimo įrankiai (mašinos), elektriniai peiliai, elektriniai konservų dėžučių atidarytuvai; elektrinės grindų priežiūros mašinos, dulkių siurbliai, dulkių siurblių prietaisai, dulkių siurblių žarnos ir antgaliai; lyginimo įrenginiai; gariniai lygintuvai; garinio lyginimo įrenginiai; sulčiaspaudės, buitiniai elektriniai vaisių presai; elektrinės mėsos malimo mašinos; elektrinės trintuvės; skutimo mašinos; smulkinimo mašinos.

9 elektriniai ir/arba elektroniniai programų įjungimo įrenginiai; elektriniai ir/arba elektroniniai įjungimo ir atviros ar uždaros sistemos valdymo įrenginiai; fotoelektriniai įrenginiai; elektriniai plaukų suktukai; elektriniai aparatai, priskirti prie 9 klasės.

11 atšildymo įrenginiai; krosnys; traukos gobtuvai (virtuvėms); viryklės, įskaitant virykles su stiklo keramikiniu paviršiumi, viryklių plokštes, indukcines virykles ir virykles bei orkaites įmontuotas į baldus; viryklių dalys puodams statyti; šildymo plokštės; mikrobanginės krosnelės; mikrobanginiai stalo įrenginiai; šaldikliai, šaldytuvai, įskaitant šaldiklius ir šaldytuvus įmontuotus į baldus; šaldymo aparatai; džiovinimo aparatai ir įrenginiai; grindų šildytuvai; rankų džiovintuvai (prausykloms); šildytuvai, pučiantys šiltą orą; sieniniai ir stacionarūs radiatoriai; infraraudonųjų spindulių radiatoriai; šildymo krosnys (šilumos akumuliatoriai); oro kondicionavimo aparatai; konvektoriai (šildytuvai); oro drėkintuvai; saulės šilumos įrenginiai, būtent saulės baterijos vandeniui šildyti, saulės kolektoriai; karšto vandens tiekimo įrenginiai; ventiliatoriai; šilumos siurbliai; įvairių konstrukcijų vandens šildytuvai, įskaitant momentinius vandens šildytuvus; plaukų džiovintuvai; plaukų garbanojimo garais prietaisai; elektrinės kiaušinių viryklės; momentiniai vandens užvirinimo aparatai; elektrinės gruzdintuvės; kepimo įtaisai (griliai); elektriniai kompaktiški virtuvės įrenginiai ir/arba maisto gaminimo įrenginiai; elektriniai virtuvės įrenginiai ir/arba maisto gaminimo įrenginiai; skrudintuvai; elektrinės vaflinės; elektriniai virduliai; raclette (šveicariško patiekalo iš sūrio ir bulvių) gaminimo įrenginiai; elektriniai keptuvai; elektriniai jogurto darymo prietaisai; elektriniai kavos virimo aparatai, ekspreso (kavos) virimo aparatai.

---

(111) **34671** (156) 2017-02-02 (180) 2027-07-04

(210) 97-1982 (220) 1997-07-04

(732) PEPSICO, INC, 700 Anderson Hill Road, Purchase, New York, US

(740) Aušra Pakėnienė, 50, AAA Law, J. Jasinskio g. 16 A, LT-03163 Vilnius, LT

(540)



(531) 25.5.1, 26.1.19, 29.1.13
(591) mėlyna, raudona, balta.
(511) 25 drabužiai, apranga, avalynė, galvos apdangalai.

30 kava, arbata, kakava, cukrus, ryžiai, tapijoka, sago kruopos, kavos pakaitalai; miltai ir grūdų produktai, duona, pyragas ir konditerijos gaminiai, ledai; medus, sirupas; mielės, kepimo milteliai; druska, garstyčios; actas, padažai; prieskoniai; ledas.

32 mineralinis ir gazuotas vanduo, kiti gaivieji gėrimai; vaisių gėrimai ir vaisių sultys; sirupai ir kiti gėrimų gaminimo mišiniai.

---

(111) **35070** (156) 2017-02-02 (180) 2027-08-07
(210) 97-2324 (220) 1997-08-07
(732) PEPSICO, INC, 700 Anderson Hill Road, Purchase, New York, US
(740) Aušra Pakėnienė, 50, AAA Law, J. Jasinskio g. 16 A, LT-03163 Vilnius, LT
(540)

AQUAFINA

(511) 32 mineralinis ir gazuotas vanduo, kiti gaivieji gėrimai.

---

(111) **35201** (156) 2017-02-14 (180) 2027-03-17
(210) 97-0701 (220) 1997-03-17
(732) UŽDAROJI AKCINĖ BENDROVĖ "RŪTA", Tilžės g. 133, LT-76349 Šiauliai, LT
(740) Tatjana Sterlina, 37, UAB "Intels", Naugarduko g. 32 / 2, LT-03225 Vilnius, LT
(540)

SOLO

(511) 30 šokoladiniai saldainiai.

---

(111) **35262** (156) 2017-02-02 (180) 2027-06-16
(210) 97-1746 (220) 1997-06-16
(732) MARS INCORPORATED, 6885 Elm Street, McLean, Virginia 22101-3883, US
(740) Aušra Pakėnienė, 50, AAA Law, J. Jasinskio g. 16 A, LT-03163 Vilnius, LT

(540)

MAGIC

(511) 30 miltai, grūdai ir grūdų produktai, ryžiai, taip pat išfasuoti paketuose virimui bei apvirti ar dehidruoti ryžiai; makaronai, spagečiai, mėsėčiai (koldūnai); aptepai duonai, gatavi ar pusfabrikačiai, užkandžiai ir įdarai, susidedantys iš aukščiau išvardintų prekių ir prieskonių bei bulvių, mėsos, žuvies, paukštienos, daržovių; arbata, kava, kavos pakaitalai, kakava, skystas šokoladas, aukščiau minėtų prekių ekstraktai (skysti ar sausi), kaip paruošti gėrimai, taip pat pakeliuose bei paruošti pardavimui iš prekybos automatų arba kaip įdarai ar aptepai kepiniams ir konditerijos gaminiams, susidedantys iš aukščiau išvardintų prekių; melasos sirupas, cukrus, medus, padažai (išskyrus padažus salotoms), konditerijos gaminiai (ne medicinos reikmėms); ledai maistui, valgomieji ledai, ledų produktai, šaldyti konditerijos gaminiai, duonos ir pyrago gaminiai, biskvitai, pyragaičiai, saldainiai, saldieji konditerijos gaminiai, šokoladas, šokolado gaminiai, įdarai, aptepai ir lengvi užkandžiai iš aukščiau nurodytų prekių.

---

(111) **35330** (156) 2017-02-03 (180) 2027-12-16
(210) 97-3960 (220) 1997-12-16
(732) BAHLSEN GmbH & CO KG, Podbielskistrasse 11, D-30163 Hannover, DE
(740) Vytautas Dovydėnas, 1, V. Grybo g. 41-38, LT-10320 Vilnius, LT
(540)



(531) 26.4.22, 27.5.24
(511) 29 mėsa, žuvis, paukštiena ir žvėriena; mėsos ekstraktai; konservuoti, džiovinti, virti ir kepti vaisiai ir daržovės; drebučiai, uogienės, vaisių kompotai; kiaušiniai, pienas ir pieno produktai; maistiniai aliejai ir riebalai; užkandžiai iš minėtų produktų.

30 kava, arbata, kakava, cukrus, ryžiai, tapijoka, sago kruopos, kavos pakaitalai; miltai ir grūdų produktai, duona, pyragas ir konditerijos gaminiai, ledai; medus, sirupas; mielės, kepimo milteliai; druska, garstyčios; actas, padažai; prieskoniai; ledas; užkandžiai iš minėtų produktų ir saldūs gaminiai.

---

(111) **35616** (156) 2017-02-02 (180) 2027-12-09
(210) 97-3848 (220) 1997-12-09
(732) MARS INCORPORATED, 6885 Elm Street, McLean, Virginia 22101-3883, US
(740) Aušra Pakėnienė, 50, AAA Law, J. Jasinskio g. 16 A, LT-03163 Vilnius, LT

(540)

TEASERS

(511) 30 kava, arbata, kakava, cukrus, ryžiai, tapijoka, sago kruopos, kavos pakaitalai; miltai ir grūdų produktai, duona, pyragas ir konditerijos gaminiai, ledai; medus, sirupas; mielės, kepimo milteliai; druska, garstyčios; actas, padažai; prieskoniai; ledas.

---

(111) **36285** (156) 2017-02-15 (180) 2027-12-22
(210) 97-4032 (220) 1997-12-22
(732) THE BOEING COMPANY, 2201 Seal Beach Boulevard, Seal Beach, California 90740, US
(740) Tatjana Sterlina, 37, UAB "Intels", Naugarduko g. 32 / 2, LT-03225 Vilnius, LT
(540)

BOEING

(511) 12 transporto priemonės; sausumos, vandens ir oro susisiekimo priemonės.

25 drabužiai, apranga, avalynė, galvos apdangalai.

42 aprūpinimas maistu ir gėrimais; laikinas apgyvendinimas; medicininė, higieninė bei grožio priežiūra; veterinarijos ir žemės ūkio paslaugos; juridinės paslaugos; mokslo ir pramonės tyrimai; kompiuterių programų rengimas.

---

(111) **36286** (156) 2017-02-15 (180) 2027-12-22
(210) 97-4033 (220) 1997-12-22
(732) THE BOEING COMPANY, 2201 Seal Beach Boulevard, Seal Beach, California 90740, US
(740) Tatjana Sterlina, 37, UAB "Intels", Naugarduko g. 32 / 2, LT-03225 Vilnius, LT
(540)



(531) 26.1.11, 26.3.6, 26.11.12
(511) 12 transporto priemonės; sausumos, vandens ir oro susisiekimo priemonės.

25 drabužiai, apranga, avalynė, galvos apdangalai.

42 aprūpinimas maistu ir gėrimais; laikinas apgyvendinimas; medicininė, higieninė bei grožio priežiūra; veterinarijos ir žemės ūkio paslaugos; juridinės paslaugos; mokslo ir pramonės tyrimai; kompiuterių programų rengimas.

---

(111) **36767** (156) 2017-02-09 (180) 2027-11-21
(210) 97-3564 (220) 1997-11-21
(732) OMEGA PHARMA INNOVATION & DEVELOPMENT NV, Venecoweg 26, 9810 Nazareth, BE
(740) Tatjana Sterlina, 37, UAB "Intels", Naugarduko g. 32 / 2, LT-03225 Vilnius, LT
(540)

VALDA

(511) 5 farmacijos preparatai ir medžiagos.

---

(111) **39198** (156) 2017-02-10 (180) 2027-03-21
(210) 97-0811 (220) 1997-03-21
(732) ALPINE ELECTRONICS, INC, 1-1-8, Nishi-Gotanda, Shinagawa-ku, Tokyo, JP
(740) Reda Žabolienė, 7, Advokatų profesinė bendrija „Žabolienė ir partneriai METIDA“, Verslo centras VERTAS, Gynėjų g. 16, LT-01109 Vilnius, LT
(540)



(531) 26.11.9, 27.5.8
(511) 9 juostinių (audio- ir/arba video-) bei diskinių (audio- ir/arba video-) įrašų leistuvai ir įrašymo aparatai; diskų keitimo aparatai, skirti diskams keisti ir leisti diskinių įrašų leistuvuose ir įrašymo aparatuose; radijo imtuvai, stiprintuvai ir garso atkūrimo įrenginių vienodintuvai; garso atkūrimo aparatai, tarp jų geros kokybės erdviniam garsui atkurti; elektrinio kanalo dalytuvai (priskirti prie 9 klasės); elektriniai keitikliai (skaitmeniniai/analoginiai) ir dažnio procesoriai; garsiakalbiai; televizijos imtuvai; telefonų aparatai; antenos; įrašytos kompiuterių programos (magnetiniuose diskuose ar juostose); prietaisai (priskirti prie 9 klasės), skirti garso ir/arba vaizdo aparatams įtaisyti transporto priemonėse; distancinio (tolinio) valdymo aparatai, skirti garso ir/arba vaizdo aparatūrai; elektros kabeliai (telekomunikacijų); navigacijos prietaisai, skirti transporto priemonėms, tarp jų kompaktinių diskų leistuvai, vaizdo ekranai ir antenos; vidinės jungtys (elektra); elektros kabeliai (pailginimo); elektrinės baterijos ir baterijų įkrovimo įtaisai; signalizacijos įrenginiai nuo vagysčių.

12 transporto priemonių signalizacija nuo vagysčių; transporto priemonių prietaisai nuo vagysčių.

37 elektros prietaisų įtaisymas ir taisymas.

---

(111) **45998** (156) 2017-02-01 (180) 2027-07-17
(210) 97-2107 (220) 1997-07-17
(732) ALMANTAS VARIAKOJIS, Jotvingių g. 4, Vaivadai, 38444 Panevėžio r., LT
(740) Nijolė Viktorija Mickevičienė, 11, Panerių g. 79A, LT-48425 Kaunas, LT

(540)



(531) 5.7.6, 27.5.13, 29.1.12

(591) žalia, juoda.

(511) 29 džiovintos daržovės, konservuotos daržovės, konservuoti grybai, konservuoti prieskoninės daržovės, konservuoti vaisiai, vaisių salotos, konservuoti žirneliai, daržovių salotos, datulės, kakavos sviestas, kiaulienos gaminiai, sultinių koncentratai, maistiniai riebalai, alyvų aliejus (maistui), kukurūzų aliejus, rapsų aliejus, palmių aliejus (maistui), paruošti riešutai, daržovių salotos, vaisių salotos, saulėgrąžų aliejus; sezamų aliejus, sriubų preparatai, sūdyti mėsos produktai, sultiniai, sviestas, šaldyti vaisiai, vaisių traškučiai, vaisių žievelės, želatina (maistui), apdoroti žemės riešutai, vaisių želė, cukruoti vaisiai, konservuoti vaisiai.

30 arbata, aštrūs marinuotų daržovių prieskoniai (su garstyčiomis), augaliniai kavos pakaitalai, cikorija (kavos pakaitalas), cinamonas (prieskonis), dumbliai (prieskoniai), esencijos (maistui, išskyrus eterines esencijas ir eterinius aliejus), garstyčios, garstyčių milteliai, kakavos gėrimai, kavos gėrimai, gvazdikėliai (prieskoniai), imbieras (prieskoniai), kakava, kakavos produktai, kapariai (prieskoniai), karis (indiškas prieskonis), kava, neskrudinta kava, kavos pakaitalai, kečupas (pomidorų padažas), konditerijos gaminiai, valgomieji ledai, miltiniai maisto produktai, padažai, salotų padažas, paprikos (prieskoniai), pipirai, kvapieji pipirai, prieskoniai, ryžiai, saldūs konditerijos gaminiai, šafranas, vanilė, vanilinas, žemės riešutų konditerijos gaminiai, pralinė (trinti riešutai su cukrumi), aromatiniai preparatai.

31 šviežios prieskoninės daržovės, šviežios prieskoninės žolės, džiovinti augalai (puošybai), šviežios daržovės, natūralios gėlės, natūralių gėlių vainikai, švieži grybai, kadagių uogos, neapdorotos kakavos pupelės, kokosų riešutai, migdolai (vaisiai), paprika, riešutai, salotos, augalų sėklos, sezamai, apynių spurgai, šviežios uogos, švieži vaisiai, šviežios vynuogės, žemės riešutai.

35 prekių sukaupimas (išskyrus vežimą) kitiems, teikiantis pirkėjams galimybę patogiai apžiūrėti ir įsigyti tų prekių; importo ir eksporto agentūros, prekių rodymas, prekių pardavimo skatinimas, rinkotyra.

39 prekių laikymas, prekių pristatymas, prekių pakavimas, prekių vyniojimas, transporto priemonių nuoma, vežimas.

---

(111) **55379** (156) 2017-02-01 (180) 2027-02-13

(210) 2007 0333 (220) 2007-02-13

(732) UAB "RANGA GROUP", A. Tumėno g. 4, 01109 Vilnius, LT

(540)

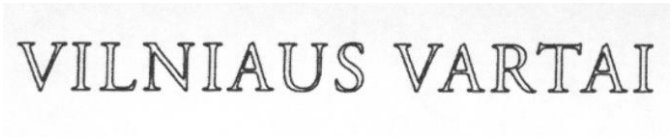

(531) 27.5.2

(511) 35 reklama; verslo vadyba; verslo tvarkyba; įstaigų veikla.

36 draudimas; finansinės operacijos; piniginės operacijos; nekilnojamojo turto operacijos.

43 laikinas apgyvendinimas.

---

(111) **56001** (156) 2017-02-01 (180) 2027-01-23

(210) 2007 0153 (220) 2007-01-23

(732) INTERVET INTERNATIONAL BV, Wim de Koerverstraat 35, 5831 AN Boxmer, NL

(740) Aušra Pakėnienė, 50, AAA Law, J. Jasinskio g. 16 A, LT-03163 Vilnius, LT

(540)

ROTAVEC

(511) 5 veterinarinės vakcinos.

---

(111) **56029** (156) 2017-02-01 (180) 2027-01-17

(210) 2007 0104 (220) 2007-01-17

(732) NOVARTIS AG, 4002 Basel, CH

(740) Reda Žabolienė, 7, Advokatų profesinė bendrija „Žabolienė ir partneriai METIDA“, Verslo centras VERTAS, Gynėjų g. 16, LT-01109 Vilnius, LT

(540)

ACETERIN

(511) 5 farmacijos ir veterinarijos preparatai; higienos preparatai (medicinos reikmėms); dietiniai produktai (medicinos reikmėms), kūdikių maistas; pleistrai, tvarsliava; dantų plombavimo ir dantų išlajų gamybos medžiagos; dezinfekavimo preparatai; kenkėjų naikinimo preparatai; fungicidai, herbicidai.

---

(111) **56031** (156) 2017-02-01 (180) 2027-01-17

(210) 2007 0106 (220) 2007-01-17

(732) NOVARTIS AG, 4002 Basel, CH

(740) Reda Žabolienė, 7, Advokatų profesinė bendrija „Žabolienė ir partneriai METIDA“, Verslo centras VERTAS, Gynėjų g. 16, LT-01109 Vilnius, LT

(540)

FERUMLEK

(511) 5 farmacijos ir veterinarijos preparatai; higienos preparatai (medicinos reikmėms); dietiniai produktai (medicinos reikmėms), kūdikių maistas; pleistrai, tvarsliava; dantų plombavimo ir dantų išlajų gamybos medžiagos; dezinfekavimo preparatai; kenkėjų naikinimo preparatai; fungicidai, herbicidai.

(111) **56032** (156) 2017-02-01 (180) 2027-01-17
(210) 2007 0107 (220) 2007-01-17
(732) NOVARTIS AG, 4002 Basel, CH
(740) Reda Žabolienė, 7, Advokatų profesinė bendrija „Žabolienė ir partneriai METIDA“, Verslo centras VERTAS, Gynėjų g. 16, LT-01109 Vilnius, LT
(540)

PARKOPAN

(511) 5 farmacijos ir veterinarijos preparatai; higienos preparatai (medicinos reikmėms); dietiniai produktai (medicinos reikmėms), kūdikių maistas; pleistrai, tvarsliava; dantų plombavimo ir dantų išlajų gamybos medžiagos; dezinfekavimo preparatai; kenkėjų naikinimo preparatai; fungicidai, herbicidai.

(111) **56080** (156) 2017-02-09 (180) 2027-01-19
(210) 2007 0130 (220) 2007-01-19
(732) UAB "GINVA", Taikos pr. 42-36, LT-50231 Kaunas, LT
(540)



(531) 1.1.13, 29.1.13
(591) geltona, raudona, žalia.
(511) 28 žaidimai ir žaislai; gimnastikos ir sporto reikmenys, nepriskirti prie kitų klasių.

(111) **56142** (156) 2017-02-06 (180) 2027-02-28
(210) 2007 0435 (220) 2007-02-28
(732) FRANMAX, UAB, Kirtimų g. 47, LT-02244 Vilnius, LT
(740) Reda Žabolienė, 7, Advokatų profesinė bendrija „Žabolienė ir partneriai METIDA“, Verslo centras VERTAS, Gynėjų g. 16, LT-01109 Vilnius, LT
(540)

MEISTRO KOKYBĖ

(511) 30 kava, arbata, kakava, cukrus, ryžiai, tapijoka, sago kruopos, kavos pakaitalai; miltai ir grūdų produktai, duona, pyragas ir konditerijos gaminiai, ledai; medus, sirupas; mielės, kepimo milteliai; druska, garstyčios; actas, padažai; prieskoniai; ledas.

(111) **56152** (156) 2017-02-09 (180) 2026-07-28
(210) 2006 1448 (220) 2006-07-28
(732) SALIX PHARMACEUTICALS, INC, 8510 Colonnade Center Drive, Raleigh, North Carolina 27615, US
(740) Reda Žabolienė, 7, Advokatų profesinė bendrija „Žabolienė ir partneriai METIDA“, Verslo centras VERTAS, Gynėjų g. 16, LT-01109 Vilnius, LT
(540)

RELISTOR

(511) 5 farmaciniai preparatai, būtent vaistai, opioidų pašalinio poveikio slopinimui ir pašalinimui.

---

(111) **56188** (156) 2017-02-03 (180) 2027-01-26
(210) 2007 0190 (220) 2007-01-26
(732) ARTŪRAS KLEPACKAS, Žalgirio g. 22, Ringaudų k., 53331 Kauno r. sav., LT
(540)

CEDUTES

(511) 20 baldai, veidrodžiai, paveikslų rėmai; medžio, kamščio, meldų, nendrių, gluosnių, rago, kaulo, dramblio kaulo, banginio ūsų, vėžlio šarvo, kriauklių, gintaro, perlamutro, jūros putų dirbiniai, šių medžiagų pakaitalų arba plastikų gaminiai (nepriskirti prie kitų klasių).

35 prekių sukaupimas (išskyrus vežimą) kitiems, teikiantis pirkėjams galimybę patogiai apžiūrėti ir įsigyti tų prekių.

---

(111) **56189** (156) 2017-02-03 (180) 2027-01-26
(210) 2007 0191 (220) 2007-01-26
(732) ARTŪRAS KLEPACKAS, Žalgirio g. 22, Ringaudų k., 53331 Kauno r. sav., LT
(540)

OFFI

(511) 20 baldai, veidrodžiai, paveikslų rėmai; medžio, kamščio, meldų, nendrių, gluosnių, rago, kaulo, dramblio kaulo, banginio ūsų, vėžlio šarvo, kriauklių, gintaro, perlamutro, jūros putų dirbiniai, šių medžiagų pakaitalų arba plastikų gaminiai (nepriskirti prie kitų klasių).

35 prekių sukaupimas (išskyrus vežimą) kitiems, teikiantis pirkėjams galimybę patogiai apžiūrėti ir įsigyti tų prekių.

---

(111) **56207** (156) 2017-02-02 (180) 2027-01-15
(210) 2007 0079 (220) 2007-01-15
(732) UAB "SLENGIAI", Slengių k., Sendvario sen., LT-92338 Klaipėdos r., LT
(740) Aurelija Šidlauskienė, 25, Dr. V. Šidlauskas ir partneriai, UAB, K. Būgos g. 29, LT-44326 Kaunas, LT
(540)

SAULĖTASIS SODŽIUS

(511) 35 reklama; verslo vadyba; verslo tvarkyba; įstaigų veikla; prekių sukaupimas (išskyrus

vežimą) kitiems, teikiantis pirkėjams galimybę patogiai apžiūrėti ir įsigyti tų prekių.

---

(111) **56211** (156) 2017-02-06 (180) 2027-02-09
(210) 2007 0323 (220) 2007-02-09
(732) FRANMAX, UAB, Kirtimų g. 47, LT-02244 Vilnius, LT
(740) Reda Žabolienė, 7, Advokatų profesinė bendrija „Žabolienė ir partneriai METIDA“, Verslo centras VERTAS, Gynėjų g. 16, LT-01109 Vilnius, LT
(540)

APIE VISKĄ PAGALVOTA

(511) 35 reklama; verslo vadyba; verslo tvarkyba; įstaigų veikla.

---

(111) **56234** (156) 2017-02-15 (180) 2027-03-13
(210) 2007 0527 (220) 2007-03-13
(732) NORA SYSTEMS GmbH, Hoehnerweg 2-4, 69469 Weinheim, DE
(740) Tatjana Sterlina, 37, UAB "Intels", Naugarduko g. 32 / 2, LT-03225 Vilnius, LT
(540)

NORAMENT

(511) 27 grindų dangos, pagamintos iš gumos, kaučiuko ar gumos pakaitalų ir naudojamos grindims ir laiptams.

---

(111) **56235** (156) 2017-02-15 (180) 2027-03-13
(210) 2007 0528 (220) 2007-03-13
(732) NORA SYSTEMS GmbH, Hoehnerweg 2-4, 69469 Weinheim, DE
(740) Tatjana Sterlina, 37, UAB "Intels", Naugarduko g. 32 / 2, LT-03225 Vilnius, LT
(540)

NORAPLAN

(511) 27 grindų dangos, pagamintos iš gumos, kaučiuko ar gumos pakaitalų ir naudojamos grindims ir laiptams.

---

(111) **56273** (156) 2017-02-10 (180) 2027-02-22
(210) 2007 0394 (220) 2007-02-22
(732) UAB "ILSANTA", A. Goštauto g. 40A, 01112 Vilnius, LT
(740) Marija Lenkutienė, 6 , Patentinių paslaugų centras, UAB, Jono Basanavičiaus g. 11, LT-03108 Vilnius, LT

(540)



(531) 26.1.19, 29.1.13

(591) oranžinė, pilka, balta.

(511) 5 farmacijos ir veterinarijos preparatai; higienos preparatai (medicinos reikmėms).

35 importo ir eksporto agentūros; nuomonių tyrimas; parodų rengimas komercijos ar reklamos reikmėms; pavyzdžių platinimas; reklaminių skelbimų platinimas; prekių pardavimo skatinimas (kitiems); reklama; reklaminių skilčių rengimas; reklaminių tekstų skelbimas; reklamos vietų nuoma; rinkotyra; prekių rodymas; verslo vadybos pagalba; viešas reklamavimas; viešasis elektroninis reklamavimas kompiuterių tinkle; prekių sukaupimas (išskyrus vežimą) kitiems, teikiantis pirkėjams galimybę patogiai apžiūrėti ir įsigyti tų prekių.

---

(111) **56353** (156) 2017-02-07 (180) 2027-01-30

(210) 2007 0219 (220) 2007-01-30

(732) REMIGIJAUS GAILIO ŪKIS, Pavirvytės g. 1, Kaunatavos k., Upynos sen., 88202 Telšių r. sav., LT

(740) Zita Grigienė, 36, Savanorių pr. 222A-46, LT-50196 Kaunas, LT

(540)



(531) 5.7.13, 27.3.11

(511) 35 prekių sukaupimas (išskyrus vežimą) kitiems, teikiantis pirkėjams galimybę patogiai apžiūrėti ir įsigyti tų prekių.

44 daigynai, stačių medžių genėjimas, kenkėjų naikinimas žemės ūkyje ir sodininkystėje, parkų ir sodų planavimas, piktžolių naikinimas, sodininkystė, vejų priežiūra, žemės ūkio įrenginių nuoma.

---

(111) **56363** (156) 2017-02-03 (180) 2027-02-15
(210) 2007 0345 (220) 2007-02-15
(732) UAB "BIOVELA", Kernavės g. 1, Dūkštų k., LT-14222 Vilniaus r., LT
(740) Reda Žabolienė, 7, Advokatų profesinė bendrija „Žabolienė ir partneriai METIDA“, Verslo centras VERTAS, Gynėjų g. 16, LT-01109 Vilnius, LT
(540)

BALTIJOS DOVANOS

(511) 29 mėsa, žuvis, žuvies paštetas; paukštiena ir žvėriena; mėsos ekstraktai; konservuoti, džiovinti, virti ir kepti vaisiai ir daržovės; drebučiai, uogienės, kompotai; kiaušiniai, pienas ir pieno produktai; maistiniai aliejai ir riebalai.

---

(111) **56369** (156) 2017-02-09 (180) 2027-02-28
(210) 2007 0439 (220) 2007-02-28
(732) GSH TRADEMARKS LIMITED, Afroditis, 25, 2nd floor, office 204, Nicosia, CY
(740) Reda Žabolienė, 7, Advokatų profesinė bendrija „Žabolienė ir partneriai METIDA“, Verslo centras VERTAS, Gynėjų g. 16, LT-01109 Vilnius, LT
(540)

KHORTYTSA
ULTIMATE PERFECTION

(531) 26.1.12, 26.7.5, 26.11.12, 29.1.13
(591) mėlyna, raudona, balta.
(511) 33 svaigieji gėrimai (išskyrus alų).
43 maisto ir gėrimų parūpinimo paslaugos; laikinas apgyvendinimas.

---

(111) **56374** (156) 2017-02-06 (180) 2027-04-04
(210) 2007 0689 (220) 2007-04-04
(732) UAB "DUSCHY", Ateities pl. 45B, 52104 Kaunas, LT
(740) Zita Grigienė, 36, Savanorių pr. 222A-46, LT-50196 Kaunas, LT
(540)



(531) 3.9.3, 29.1.12

(591) balta, mėlyna.

(511) 35 reklama; verslo vadyba; verslo tvarkyba; įstaigų veikla; prekių sukaupimas (išskyrus vežimą) kitiems, teikiantis pirkėjams galimybę patogiai apžiūrėti ir įsigyti tų prekių.

---

(111) **56375** (156) 2017-02-02 (180) 2027-04-04

(210) 2007 0694 (220) 2007-04-04

(732) UŽDAROJI AKCINĖ BENDROVĖ "VILNIAUS PREKYBA", Ozo g. 25, LT-07150 Vilnius, LT

(740) Reda Žabolienė, 7, Advokatų profesinė bendrija „Žabolienė ir partneriai METIDA“, Verslo centras VERTAS, Gynėjų g. 16, LT-01109 Vilnius, LT

(540)

VP GROUP

(511) 35 reklama; verslo vadyba; verslo tvarkyba; įstaigų veikla.

---

(111) **56376** (156) 2017-02-02 (180) 2027-04-04

(210) 2007 0695 (220) 2007-04-04

(732) UŽDAROJI AKCINĖ BENDROVĖ "VILNIAUS PREKYBA", Ozo g. 25, LT-07150 Vilnius, LT

(740) Reda Žabolienė, 7, Advokatų profesinė bendrija „Žabolienė ir partneriai METIDA“, Verslo centras VERTAS, Gynėjų g. 16, LT-01109 Vilnius, LT

(540)

VP GRUPĖ

(511) 35 reklama; verslo vadyba; verslo tvarkyba; įstaigų veikla.

---

(111) **56397** (156) 2017-02-02 (180) 2027-02-02

(210) 2007 0254 (220) 2007-02-02

(732) DESTILERIA SERRALLES, INC, P.O.Box 198, Mercedita, Puerto Rico 00715, PR

(740) Jurga Petniūnaitė, 51, AAA Law, J. Jasinskio g. 16 A, LT-03163 Vilnius, LT

(540)

DON Q

(511) 33 svaigieji gėrimai (išskyrus alų).

---

(111) **56402** (156) 2017-02-15 (180) 2027-02-05

(210) 2007 0270 (220) 2007-02-05

(732) UAB "MV GROUP ASSET MANAGEMENT", J. Jasinskio g. 16F, 03163 Vilnius, LT

(740) Otilija Klimaitienė, 35, AAA Law, J. Jasinskio g. 16 A, LT-03163 Vilnius, LT

(540)



(531) 26.2.1, 27.5.9, 29.1.4
(591) mėlyna.
(561)
(511) 32 alus; mineralinis ir gazuotas vanduo, kiti gaivieji gėrimai; vaisių gėrimai ir vaisių sultys; sirupai ir kiti gėrimų gaminimo mišiniai.

33 svaigieji gėrimai (išskyrus alų).

34 tabakas; rūkymo reikmenys; degtukai.

35 reklama; verslo vadyba; verslo tvarkyba; įstaigų veikla.

39 vežimas; prekių pakavimas ir sandėliavimas; kelionių rengimas.

---

(111) **56487** (156) 2017-02-02 (180) 2027-03-28
(210) 2007 0635 (220) 2007-03-28
(732) "BK GROUP" OU, Mardi 4-107, 10113 Tallin, EE
(740) Stanislava Teleišienė, 31, UAB "Brainera", Savanorių pr. 217, LT-02300 Vilnius, LT
(540)



(531) 26.13.1, 29.1.13
(591) juoda, žalia, geltona.
(511) 9 signalizavimo, tikrinimo (priežiūros), gelbėjimo, mokymo prietaisai ir aparatai, tarp jų aliarmo įrenginiai, asmeninės apsaugos priemonės nuo nelaimingų atsitikimų, gaisro signalizatoriai, gaisro signalizacijos įrenginiai, signalizacijos įrenginiai nuo vagysčių.

35 prekių sukaupimas (išskyrus vežimą) kitiems, teikiantis pirkėjams galimybę patogiai apžiūrėti ir įsigyti tų prekių.

---

(111) **56504** (156) 2017-02-09 (180) 2027-02-12
(210) 2007 0332 (220) 2007-02-12
(732) UAB "LIŪTOMERA", Žvejų g. 21, 91247 Klaipėda, LT
(740) Gražina Pečiulienė, 38, Bajorų kel. 11-18, LT-08466 Vilnius, LT

(540)



(531) 18.3.5, 24.3.16
(511) 43 maisto ir gėrimų parūpinimo paslaugos; laikinas apgyvendinimas.

---

(111) **56509** (156) 2017-02-06 (180) 2027-02-28
(210) 2007 0440 (220) 2007-02-28
(732) FRANMAX, UAB, Kirtimų g. 47, LT-02244 Vilnius, LT
(740) Reda Žabolienė, 7, Advokatų profesinė bendrija „Žabolienė ir partneriai METIDA“, Verslo centras VERTAS, Gynėjų g. 16, LT-01109 Vilnius, LT
(540)

VP MARKET

(511) 35 reklama, verslo vadyba, verslo tvarkyba, įstaigų veikla.

---

(111) **56510** (156) 2017-02-01 (180) 2027-03-29
(210) 2007 0655 (220) 2007-03-29
(732) UAB "EUROPA GROUP", Aušros vartų g. 6, LT-01129 Vilnius, LT
(740) Reda Žabolienė, 7, Advokatų profesinė bendrija „Žabolienė ir partneriai METIDA“, Verslo centras VERTAS, Gynėjų g. 16, LT-01109 Vilnius, LT
(540)



(531) 2.1.2, 9.1.10, 25.1.9, 29.1.14
(591) geltona, šviesiai ruda, ruda, juoda.
(511) 43 maisto ir gėrimų parūpinimo paslaugos; restoranai, savitarnos restoranai.

---

(111) **56512** (156) 2017-02-01 (180) 2027-03-30
(210) 2007 0666 (220) 2007-03-30
(732) NOVARTIS AG, 4002 Basel, CH
(740) Reda Žabolienė, 7, Advokatų profesinė bendrija „Žabolienė ir partneriai METIDA“, Verslo centras VERTAS, Gynėjų g. 16, LT-01109 Vilnius, LT
(540)

LOSACOR

(511) 5 farmacijos ir veterinarijos preparatai; higienos preparatai (medicinos reikmėms); dietiniai produktai (medicinos reikmėms), kūdikių maistas; pleistrai, tvarsliava; dantų plombavimo ir dantų išlajų gamybos medžiagos; dezinfekavimo preparatai; kenkėjų naikinimo preparatai; fungicidai, herbicidai.

---

(111) **56516** (156) 2017-02-01 (180) 2027-04-02
(210) 2007 0677 (220) 2007-04-02
(732) UAB "RANGA GROUP", A. Tumėno g. 4, 01109 Vilnius, LT
(540)

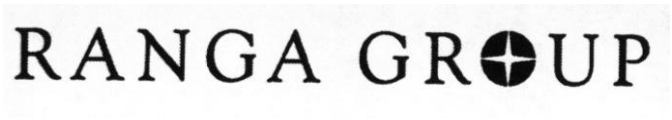

(531) 1.1.9, 27.3.1
(511) 35 reklama; verslo vadyba; verslo tvarkyba; įstaigų veikla.
36 draudimas; finansinės operacijos; piniginės operacijos; nekilnojamojo turto operacijos.

---

(111) **56520** (156) 2017-02-01 (180) 2027-04-03
(210) 2007 0684 (220) 2007-04-03
(732) UAB "EUROPA GROUP", Aušros vartų g. 6, LT-01129 Vilnius, LT
(740) Reda Žabolienė, 7, Advokatų profesinė bendrija „Žabolienė ir partneriai METIDA“, Verslo centras VERTAS, Gynėjų g. 16, LT-01109 Vilnius, LT
(540)

MEDININKAI

(511) 43 maisto ir gėrimų parūpinimo paslaugos; restoranai, savitarnos restoranai.

---

(111) **56523** (156) 2017-02-06 (180) 2027-04-04
(210) 2007 0688 (220) 2007-04-04
(732) UAB "DUSCHY", Ateities pl. 45B, 52104 Kaunas, LT
(740) Zita Grigienė, 36, Savanorių pr. 222A-46, LT-50196 Kaunas, LT

(540)



(531) 26.4.22, 29.1.13
(591) balta, juoda, raudona.
(511) 35 reklama; verslo vadyba; verslo tvarkyba; įstaigų veikla; prekių sukaupimas (išskyrus vežimą) kitiems, teikiantis pirkėjams galimybę patogiai apžiūrėti ir įsigyti tų prekių.

---

(111) **56552** (156) 2017-02-03 (180) 2027-01-15
(210) 2007 0088 (220) 2007-01-15
(732) GEDIMINAS TURSA, Bokšto g. 16-8, LT-01126 Vilnius, LT
(740) Jurga Petniūnaitė, 51, AAA Law, J. Jasinskio g. 16 A, LT-03163 Vilnius, LT
(540)

UNIQUE REAL ESTATE

(511) 36 nekilnojamojo turto operacijos; nekilnojamojo turto agentūros; nekilnojamojo turto įvertinimas; nekilnojamojo turto nuoma; nekilnojamojo turto nuomos agentūros; nekilnojamojo turto tarpininkų veikla; nekilnojamojo turto valdymas; butų nuoma.

37 statyba; taisymas (remontas); įtaisymo ir įrengimo paslaugos.

---

(111) **56553** (156) 2017-02-03 (180) 2027-01-15
(210) 2007 0089 (220) 2007-01-15
(732) GEDIMINAS TURSA, Bokšto g. 16-8, LT-01126 Vilnius, LT
(740) Jurga Petniūnaitė, 51, AAA Law, J. Jasinskio g. 16 A, LT-03163 Vilnius, LT
(540)

UNIQUE PROPERTIES

(511) 36 nekilnojamojo turto operacijos; nekilnojamojo turto agentūros; nekilnojamojo turto įvertinimas; nekilnojamojo turto nuoma; nekilnojamojo turto nuomos agentūros; nekilnojamojo turto tarpininkų veikla; nekilnojamojo turto valdymas; butų nuoma.

37 statyba; taisymas (remontas); įtaisymo ir įrengimo paslaugos.

---

(111) **56554** (156) 2017-02-10 (180) 2027-02-07
(210) 2007 0287 (220) 2007-02-07
(732) UAB "SALDI SALA", Panerių g. 151, LT-48434 Kaunas, LT
(740) Aurelija Šidlauskienė, 25, Dr. V. Šidlauskas ir partneriai, UAB, K. Būgos g. 29, LT-44326 Kaunas, LT

(540)



(531) 26.1.20, 29.1.12

(591) juoda, raudona.

(511) 30 kava, arbata, kakava, cukrus, ryžiai, tapijoka, sago kruopos, kavos pakaitalai; miltai ir grūdų produktai, duona, pyragas ir konditerijos gaminiai, ledai; medus, sirupas; mielės, kepimo milteliai; druska, garstyčios; actas, padažai; prieskoniai; ledas.

35 reklama; verslo vadyba; verslo tvarkyba; įstaigų veikla.

---

(111) **56567** (156) 2017-02-02 (180) 2027-03-06

(210) 2007 0490 (220) 2007-03-06

(732) PANASONIC CORPORATION, 1006, Oaza-Kadoma, Kadoma-shi, Osaka, 571-8501, JP

(740) Reda Žabolienė, 7, Advokatų profesinė bendrija „Žabolienė ir partneriai METIDA“, Verslo centras VERTAS, Gynėjų g. 16, LT-01109 Vilnius, LT

(540)



(531) 25.1.9, 27.5.9, 29.1.14

(591) tamsiai mėlyna, šviesiai mėlyna, juoda, balta.

(511) 9 televizijos aparatai su plokščiais plazminiais arba plokščiais skystųjų kristalų ekranais; kasetiniai vaizdajuosčių leistuvai; skaitmeniniai diskų (audio- ir video-) leistuvai; televizijos aparatai su plokščiais plazminiais arba plokščiais skystųjų kristalų ekranais ir įmontuotais kasetiniais vaizdajuosčių leistuvais, skaitmeniniais diskų (audio- ir video-) leistuvais; garso atkūrimo ir garsiakalbių įrenginiai; nuotolinio valdymo aparatai, skirti televizoriams.

---

(111) **56639** (156) 2017-02-09 (180) 2027-03-02

(210) 2007 0459 (220) 2007-03-02

(732) UAB "ONTEX", Sėlių g. 13-24, LT-08125 Vilnius, LT

(740) Leonas Antanas Kučinskas, 4, Dr. Leono A. Kučinsko patentinių paslaugų firma, Kaštonų g. 5-7, LT-01107 Vilnius, LT

(540)

ONTEX

(531) 27.5.1
(511) 36 draudimas; finansinės operacijos; piniginės operacijos; nekilnojamojo turto operacijos.

---

(111) **56668** (156) 2017-02-10 (180) 2027-01-26
(210) 2007 0194 (220) 2007-01-26
(732) UAB "RESPUBLIKOS INVESTICIJA", A. Smetonos g. 2, LT-01115 Vilnius, LT
(540)

LAISVALAIKIS

(531) 27.5.1
(591) juoda, pilka.
(511) 16 laikraščiai, spausdintiniai leidiniai, spaudiniai.
35 reklama; verslo vadyba; verslo tvarkyba; įstaigų veikla.
38 telekomunikacijos.

---

(111) **56671** (156) 2017-02-10 (180) 2027-01-26
(210) 2007 0198 (220) 2007-01-26
(732) UAB "RESPUBLIKOS INVESTICIJA", A. Smetonos g. 2, LT-01115 Vilnius, LT
(540)



(531) 2.3.1, 3.13.1, 20.5.11, 20.7.1, 29.1.15
(591) žalia, šviesiai žalia, tamsiai žalia, pilka, balta, ruda, oranžinė, raudona, šviesiai mėlyna, geltona, juoda.
(511) 16 laikraščiai, spausdintiniai leidiniai, spaudiniai.
35 reklama; verslo vadyba; verslo tvarkyba; įstaigų veikla.

38 telekomunikacijos.

---

(111) **56678** (156) 2017-02-06 (180) 2027-03-21
(210) 2007 0587 (220) 2007-03-21
(732) VILMA GEDEIKIENĖ, Laisvės al. 110-31, LT-44253 Kaunas, LT
(740) Reda Žabolienė, 7, Advokatų profesinė bendrija „Žabolienė ir partneriai METIDA“, Verslo centras VERTAS, Gynėjų g. 16, LT-01109 Vilnius, LT
(540)



(531) 4.5.3, 27.5.2
(511) 20 baldai, veidrodžiai, paveikslų rėmai; medžio, kamščio, meldų, nendrių, gluosnių, rago, kaulo, dramblio kaulo, banginio ūsų, vėžlio šarvo, kriauklių, gintaro, perlamutro, jūros putų dirbiniai, šių medžiagų pakaitalų arba plastikų gaminiai (nepriskirti prie kitų klasių).

---

(111) **56721** (156) 2017-02-10 (180) 2027-06-06
(210) 2007 1159 (220) 2007-06-06
(732) UAB "LUKŠIŲ PIENINĖ", A. Tatarės g. 54, Lukšiai, LT-71180 Šakių r. sav., LT
(740) Lina Meškauskienė, 60, Advokatės Meškauskienės kontora, Pylimo g. 19, LT-01141 Vilnius, LT
(540)

TAVO

(511) 29 pienas, pieno išrūgos, pieno gėrimai (pieno pagrindu), pieno produktai, kazeinas (maistui), grietinė, grietinėlė (pieno produktas), sviestas, kefyras, jogurtas, sūris, sūreliai.

---

(111) **56759** (156) 2017-02-03 (180) 2027-03-30
(210) 2007 0665 (220) 2007-03-30
(732) UAB BIRŽA "BŪSTA", Savanorių pr. 124A, LT-03153 Vilnius, LT
(740) Reda Žabolienė, 7, Advokatų profesinė bendrija „Žabolienė ir partneriai METIDA“, Verslo centras VERTAS, Gynėjų g. 16, LT-01109 Vilnius, LT
(540)

EGO FORTE

(511) 41 švietimas, mokymas; pramogos; sportinė ir kultūrinė veikla.

---

(111) **56783** (156) 2017-02-15 (180) 2027-03-06
(210) 2007 0485 (220) 2007-03-06
(732) UAB "ECKES-GRANINI LIETUVA", Laisvės pr. 125, LT-06118 Vilnius, LT
(740) Laimonas Markauskas, NJORD Law Firm, Jogailos g. 4, LT-01116 Vilnius, LT
(540)

Elmenhorster Fruit Oasis

(511) 32 alus; mineralinis ir gazuotas vanduo, kiti gaivieji gėrimai; vaisių gėrimai ir vaisių sultys; sirupai ir kiti gėrimų gaminimo mišiniai.

---

(111) **56784** (156) 2017-02-15 (180) 2027-03-06
(210) 2007 0486 (220) 2007-03-06
(732) UAB "ECKES-GRANINI LIETUVA", Laisvės pr. 125, LT-06118 Vilnius, LT
(740) Laimonas Markauskas, NJORD Law Firm, Jogailos g. 4, LT-01116 Vilnius, LT
(540)

Elmenhorster Vaisių Oazė

(511) 32 alus; mineralinis ir gazuotas vanduo, kiti gaivieji gėrimai; vaisių gėrimai ir vaisių sultys; sirupai ir kiti gėrimų gaminimo mišiniai.

---

(111) **56785** (156) 2017-02-15 (180) 2027-03-06
(210) 2007 0487 (220) 2007-03-06
(732) UAB "ECKES-GRANINI LIETUVA", Laisvės pr. 125, LT-06118 Vilnius, LT
(740) Laimonas Markauskas, NJORD Law Firm, Jogailos g. 4, LT-01116 Vilnius, LT
(540)

Elmenhorster Vitatigras

(511) 32 alus; mineralinis ir gazuotas vanduo, kiti gaivieji gėrimai; vaisių gėrimai ir vaisių sultys; sirupai ir kiti gėrimų gaminimo mišiniai.

---

(111) **56854** (156) 2017-02-07 (180) 2027-02-20
(210) 2007 0370 (220) 2007-02-20
(732) ASOCIACIJA "INVESTORS' FORUM", Jogailos g. 9/1, LT-09313 Vilnius, LT
(750) ASOCIACIJA "INVESTORS' FORUM", Totorių g. 5-21, LT-01121 Vilnius, LT

(540)

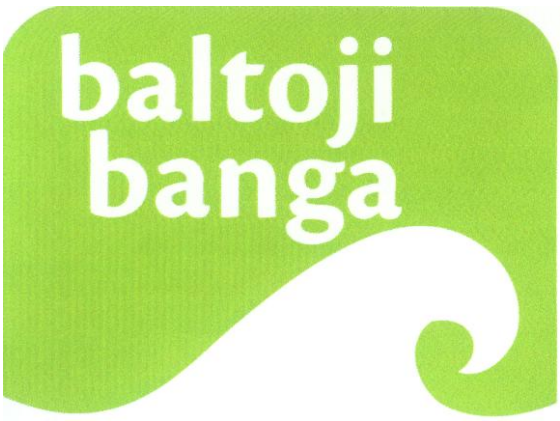

(531) 1.15.24, 27.5.24, 29.1.12
(591) žalia, balta.
(511) 35 reklama.

---

(111) **56868** (156) 2017-02-06 (180) 2027-05-16
(210) 2007 1017 (220) 2007-05-16
(732) UAB "MARENTA", Kęstučio g. 26 / D.Poškos g. 24, LT-08115 Vilnius, LT
(540)



(531) 26.7.9, 29.1.12
(591) žalia, juoda.
(511) 36 draudimas; finansinės operacijos; piniginės operacijos; nekilnojamojo turto operacijos.

---

(111) **56891** (156) 2017-02-07 (180) 2027-01-22
(210) 2007 0138 (220) 2007-01-22
(732) UAB "PLUNGĖS DUONA", S. Nėries g. 79, LT-90001 Plungė, LT
(740) Telesforas Urbaitis, 46, Advokatas Telesforas Urbaitis, Gedimino pr. 28/2-801, LT-01104 Vilnius, LT
(540)



(531) 27.5.1, 29.1.13
(591) geltona, žalia, raudona.
(511) 30 duona, nerauginta duona, picos, raugas, salyklas (maistui), sausainiai, kepinių tešla, tešlainiai, tortai, vafliai, meduoliai, kepinių aromatinės medžiagos (išskyrus eterinius aliejus), miltai ir grūdų produktai; bandelės, biskvitai, dribsniai, džiūvėsiai, kepiniai, kepinių sausieji mišiniai, miltiniai maisto produktai, pyragas ir konditerijos gaminiai; mielės, kepimo milteliai; prieskoniai.

---

(111) **56893** (156) 2017-02-10 (180) 2027-02-27
(210) 2007 0419 (220) 2007-02-27
(732) JUSTINAS TOMKUS, Akmenų g. 2/19, LT-03106 Vilnius, LT
(540)



(531) 27.5.11, 29.1.1
(591) raudona.
(511) 30 kava, medus.
32 alus; vandenys (gėrimai).
33 svaigieji gėrimai (išskyrus alų).
43 maisto ir gėrimų parūpinimo paslaugos.

---

(111) **56894** (156) 2017-02-10 (180) 2027-02-27
(210) 2007 0420 (220) 2007-02-27
(732) JUSTINAS TOMKUS, Akmenų g. 2/19, LT-03106 Vilnius, LT
(540)

Olialia!

(511) 38 telekomunikacijos.

---

(111) **56896** (156) 2017-02-08 (180) 2027-03-29
(210) 2007 0654 (220) 2007-03-29
(732) UAB "PREKIŲ GAUSA", Daugėlių g. 81, 81117 Kuršėnai, Šiaulių r., LT

(540)



(531) 2.1.1, 2.3.1, 29.1.5
(591) violetinė, balta.
(511) 35 reklama; verslo vadyba; verslo tvarkyba; įstaigų veikla; prekių sukaupimas (išskyrus vežimą) kitiems, teikiantis pirkėjams galimybę patogiai apžiūrėti ir įsigyti tų prekių.

---

(111) **56922** (156) 2017-02-07 (180) 2027-06-22
(210) 2007 1256 (220) 2007-06-22
(732) VYTAUTAS VALIUŠKIS, Vėjo g. 167C, 48322 Kaunas, LT
(740) Zita Grigienė, 36, Savanorių pr. 222A-46, LT-50196 Kaunas, LT
(540)



(531) 27.5.19, 29.1.14
(591) balta, mėlyna, raudona, oranžinė.
(511) 19 statybinės medžiagos (ne metalinės).

26 nėriniai, siuvinėti gaminiai, kaspinai, juostos; sagos, kabliukai, kilputės, smeigtukai, adatos; dirbtinės gėlės; užtrauktukai.

---

(111) **57128** (156) 2017-02-09 (180) 2027-06-11
(210) 2007 1191 (220) 2007-06-11
(732) NGO CHEW HONG EDIBLE OIL PTE. LTD, 231 Pandan Loop, Singapore 128418, SG
(740) Ramunė Garšvienė, 30, Dūkštų g. 28-20, LT-07171 Vilnius, LT
(540)



(531) 2.3.1, 26.1.14
(511) 29 maistiniai aliejai ir riebalai, margarinas ir kulinariniai riebalai.

---

(111) **57135** (156) 2017-02-02 (180) 2027-07-26
(210) 2007 1514 (220) 2007-07-26
(732) UŽDAROJI AKCINĖ BENDROVĖ "VILNIAUS PREKYBA", Ozo g. 25, LT-07150 Vilnius, LT
(740) Reda Žabolienė, 7, Advokatų profesinė bendrija „Žabolienė ir partneriai METIDA“, Verslo centras VERTAS, Gynėjų g. 16, LT-01109 Vilnius, LT
(540)

VP Dešimtukas

(511) 35 reklama; verslo vadyba; verslo tvarkyba; įstaigų veikla.

---

(111) **57161** (156) 2017-02-06 (180) 2027-06-01
(210) 2007 1125 (220) 2007-06-01
(732) UAB "SALINTA", Draugystės g. 19, LT-51230 Kaunas, LT
(540)



(531) 26.1.18, 27.1.1, 29.1.12
(591) mėlyna, balta.
(511) 20 baldai, veidrodžiai, paveikslų rėmai; medžio, kamščio, meldų, nendrių, gluosnių, rago, kaulo, dramblio kaulo, banginio ūsų, vėžlio šarvo, kriauklių, gintaro, perlamutro, jūros putų dirbiniai, šių medžiagų pakaitalų arba plastikų gaminiai (nepriskirti prie kitų klasių).

---

(111) **57432** (156) 2017-02-03 (180) 2027-08-23
(210) 2007 1689 (220) 2007-08-23
(732) SANY GROUP CO, LTD, Xingsha Development Area, Changsha, Hunan Province 410100, CN
(740) Ramunė Garšvienė, 30, Dūkštų g. 28-20, LT-07171 Vilnius, LT
(540)

SANY

(531) 27.5.1

(511) 7 kelio volai; ekskavatoriai; kasimo mašinos; hidrauliniai siurbliai; priekabose įmontuoti betono siurbliai; sunkvežimiuose įmontuoti betono siurbliai; kilnojimo įrenginiai; maišymo mašinos; betono maišytuvai (mašinos); buldozeriai; motoriniai greideriai; asfalto greideriai; horizontalios krypties gręžimo staklės; kranai (keliamosios mašinos); asfalto maišymo įranga; betono maišymo įrenginiai; rotaciniai polių gręžtuvai; frezavimo staklės; šachtų mašinos; siurbliai (mašinos); šachtų iškėlimo įrenginiai; kasybos grąžtai; gręžimo staklės; kasybos mašinos; bėgių klojimo mašinos; geležinkelio tiesimo mašinos; mechaniniai semtuvai; kelių tiesimo mašinos; siurbliai (mašinų ar variklių dalys); juostiniai konvejeriai; hidrauliniai mašinų ir variklių valdymo įtaisai; hidrauliniai komponentai (dalys).

12 autobusai; sunkvežimiai; sportiniai automobiliai; vežimo priemonės (automobiliai, vagonai, vežimai); tarpmiestiniai autobusai; lokomotyvai; automobilinės betonmaišės; kabamieji konvejeriai; automobiliniai kranai; automobilių važiuoklės; transporto priemonių hidraulinės sistemos; asfalto medžiagų perkėlimo transporto priemonės; automobilių kėbulai.

---

(111) **58139** (156) 2017-02-03 (180) 2027-11-26
(210) 2007 2430 (220) 2007-11-26
(732) YARA INTERNATIONAL ASA, Bygdoey Alle 2, P.O.Box 2464 Solli, N-0202 Oslo, NO
(740) Otilija Klimaitienė, 35, AAA Law, J. Jasinskio g. 16 A, LT-03163 Vilnius, LT
(540)

YARAVERA

(511) 1 chemijos produktai, naudojami pramonės reikmėms, žemės ūkyje, sodininkystėje ir miškininkystėje; trąšos.

---

(111) **58140** (156) 2017-02-03 (180) 2027-11-26
(210) 2007 2431 (220) 2007-11-26
(732) YARA INTERNATIONAL ASA, Bygdoey Alle 2, P.O.Box 2464 Solli, N-0202 Oslo, NO
(740) Otilija Klimaitienė, 35, AAA Law, J. Jasinskio g. 16 A, LT-03163 Vilnius, LT
(540)



(531) 2.9.14, 25.7.20, 26.4.3, 26.4.24
(511) 1 chemijos produktai, naudojami pramonės reikmėms, žemės ūkyje, sodininkystėje ir miškininkystėje; trąšos.

---

(111) **58141** (156) 2017-02-03 (180) 2027-11-26
(210) 2007 2432 (220) 2007-11-26
(732) YARA INTERNATIONAL ASA, Bygdoey Alle 2, P.O.Box 2464 Solli, N-0202 Oslo, NO
(740) Otilija Klimaitienė, 35, AAA Law, J. Jasinskio g. 16 A, LT-03163 Vilnius, LT
(540)

YARALIVA

(511) 1 chemijos produktai, naudojami pramonės reikmėms, žemės ūkyje, sodininkystėje ir miškininkystėje; trąšos.

44 žemės ūkio įrenginių nuoma; specialistų konsultacijos ir patarimai žemės ūkio, sodininkystės ir miškininkystės srityje.

---

(111) **58142** (156) 2017-02-03 (180) 2027-11-26
(210) 2007 2433 (220) 2007-11-26
(732) YARA INTERNATIONAL ASA, Bygdoey Alle 2, P.O.Box 2464 Solli, N-0202 Oslo, NO
(740) Otilija Klimaitienė, 35, AAA Law, J. Jasinskio g. 16 A, LT-03163 Vilnius, LT
(540)

YARABELA

(511) 1 chemijos produktai, naudojami pramonėms reikmėms, žemės ūkyje, sodininkystėje ir miškininkystėje; trąšos; cheminės medžiagos pramonės reikmėms, būtent azoto cheminės medžiagos, tarp jų amoniakas, amoniako hidrokarbonatas, amoniako nitratas, diazoto tetraoksidai, nitrato rūgštis (azoto rūgštis); druskos rūgštis (vandenilio chlorido rūgštis); fosfato rūgštys; karbamidas, kalcio karbonatas; kalcio nitratas; kalio nitratas ir natrio nitratas; skruzdžių rūgštis ir jos druskos; flokuliantai; dujos pramonės reikmėms, specialiosios dujos ir apsauginės suvirinimo dujos, tarp jų acetilenas, metilacetilenas, deguonis, azotas, argonas, anglies dioksidas, anglies monoksidas, helis, vandenilis, neonas, kriptonas, ksenonas, metanas, deuteris ir išvardintų dujų mišiniai, visos išvardintos dujos dujiniame, skystame ar kietame pavidale; katalizatoriai; kriogenų preparatai.

13 amonio nitrato sprogalai, įskaitant amonio nitrato mazuto/skystojo kuro sprogmenis (ANFO), visos išvardintos prekės civilinėms reikmėms.

---

(111) **58143** (156) 2017-02-03 (180) 2027-11-26
(210) 2007 2434 (220) 2007-11-26
(732) YARA INTERNATIONAL ASA, Bygdoey Alle 2, P.O.Box 2464 Solli, N-0202 Oslo, NO
(740) Otilija Klimaitienė, 35, AAA Law, J. Jasinskio g. 16 A, LT-03163 Vilnius, LT
(540)

YARAMILA

(511) 1 chemijos produktai, naudojami pramonėms reikmėms, žemės ūkyje, sodininkystėje ir miškininkystėje; trąšos; cheminės medžiagos pramonės reikmėms, būtent azoto cheminės medžiagos, tarp jų amoniakas, amoniako hidrokarbonatas, amoniako nitratas, diazoto tetraoksidai, nitrato rūgštis (azoto rūgštis); druskos rūgštis (vandenilio chlorido rūgštis); fosfato rūgštys; karbamidas, kalcio karbonatas; kalcio nitratas; kalio nitratas ir natrio nitratas; skruzdžių rūgštis ir jos druskos; flokuliantai; dujos pramonės reikmėms, specialiosios dujos ir apsauginės

suvirinimo dujos, tarp jų acetilenas, metilacetilenas, deguonis, azotas, argonas, anglies dioksidas, anglies monoksidas, helis, vandenilis, neonas, kriptonas, ksenonas, metanas, deuteris ir išvardintų dujų mišiniai, visos išvardintos dujos dujiniame, skystame ar kietame pavidale; katalizatoriai; kriogenų preparatai.

13 amonio nitrato sprogalai, įskaitant amonio nitrato mazuto/skystojo kuro sprogmenis (ANFO), visos išvardintos prekės civilinėms reikmėms.

44 žemės ūkio įrenginių nuoma; specialistų konsultacijos ir patarimai žemės ūkio, sodininkystės ir miškininkystės srityje.

---

(111) **58144** (156) 2017-02-03 (180) 2027-11-26

(210) 2007 2435 (220) 2007-11-26

(732) YARA INTERNATIONAL ASA, Bygdoey Alle 2, P.O.Box 2464 Solli, N-0202 Oslo, NO

(740) Otilija Klimaitienė, 35, AAA Law, J. Jasinskio g. 16 A, LT-03163 Vilnius, LT

(540)

YARAVITA

(511) 1 trąšos.

44 žemės ūkio įrenginių nuoma; specialistų konsultacijos ir patarimai žemės ūkio, sodininkystės ir miškininkystės srityje.

Pakeitimai Lietuvos Respublikos prekių ženklų registre

pagal Lietuvos Respublikos prekių ženklų įstatymo 23 ir 23[1] straipsnius

Ženklo savininko duomenų pakeitimai

(111) **27150**
(540) Kregždutė, *fig*
(732) AKCINĖ BENDROVĖ "VILNIAUS PERGALĖ", V. A. Graičiūno g. 26, LT-02241 Vilnius, LT
(580) 2017-02-15

(111) **32244**
(540) BECHER'S CARLSBAD BECHER, *fig*
(732) JAN BECHER-KARLOVARSKA BECHEROVKA, AS, T.G.Masaryka 282/57, 360 01 Karlovy Vary, CZ
(580) 2017-02-01

(111) **32245**
(540) JB, *fig*
(732) JAN BECHER-KARLOVARSKA BECHEROVKA, AS, T.G.Masaryka 282/57, 360 01 Karlovy Vary, CZ
(580) 2017-02-01

(111) **32246**
(540) ORIGINAL KARLSBADER BECHERBITTER, *fig*
(732) JAN BECHER-KARLOVARSKA BECHEROVKA, AS, T.G.Masaryka 282/57, 360 01 Karlovy Vary, CZ
(580) 2017-02-01

(111) **32279**
(540) SALDAINIS Karvutė, *fig*
(732) AKCINĖ BENDROVĖ "VILNIAUS PERGALĖ", V. A. Graičiūno g. 26, LT-02241 Vilnius, LT
(580) 2017-02-15

(111) **32364**
(540) TGP, *fig*
(732) A. GRICIAUS AUTOTRANSPORTO ĮMONĖ, Jūrininkų pr. 27, 95226 Klaipėda, LT
(580) 2017-02-06

(111) **33315**
(540) Grietininis ŠOKOLADAS, *fig*
(732) AKCINĖ BENDROVĖ "VILNIAUS PERGALĖ", V. A. Graičiūno g. 26, LT-02241 Vilnius, LT
(580) 2017-02-15

(111) **33942**
(540) VAFLINIAI, *fig*
(732) AKCINĖ BENDROVĖ "VILNIAUS PERGALĖ", V. A. Graičiūno g. 26, LT-02241 Vilnius, LT
(580) 2017-02-15

(111) **34161**

(540) Cinnabsin
(732) DR. WILLMAR SCHWABE GmbH & CO. KG, Willmar-Schwabe-Strasse 4 , 76227 Karlsruhe, DE
(580) 2017-02-10

---

(111) **34162**
(540) Influcid
(732) DR. WILLMAR SCHWABE GmbH & CO. KG, Willmar-Schwabe-Strasse 4 , 76227 Karlsruhe, DE
(580) 2017-02-10

---

(111) **34164**
(540) Psoriaten
(732) DR. WILLMAR SCHWABE GmbH & CO. KG, Willmar-Schwabe-Strasse 4 , 76227 Karlsruhe, DE
(580) 2017-02-10

---

(111) **34165**
(540) Umckalor
(732) DR. WILLMAR SCHWABE GmbH & CO. KG, Willmar-Schwabe-Strasse 4 , 76227 Karlsruhe, DE
(580) 2017-02-10

---

(111) **34168**
(540) Klimaktoplan
(732) DR. WILLMAR SCHWABE GmbH & CO. KG, Willmar-Schwabe-Strasse 4 , 76227 Karlsruhe, DE
(580) 2017-02-10

---

(111) **34372**
(540) SVAJA
(732) AKCINĖ BENDROVĖ "VILNIAUS PERGALĖ", V. A. Graičiūno g. 26, LT-02241 Vilnius, LT
(580) 2017-02-15

---

(111) **34373**
(540) APELSINAS
(732) AKCINĖ BENDROVĖ "VILNIAUS PERGALĖ", V. A. Graičiūno g. 26, LT-02241 Vilnius, LT
(580) 2017-02-15

---

(111) **34654**
(540) SMART
(732) ELECTROLUX ROTHENBURG GmbH FACTORY AND DEVELOPMENT, Fuerther Strasse 246, D-90429 Nuernberg, DE
(580) 2017-02-01

---

(111) **42587**
(540) KIRSCH
(732) LEVOLOR WINDOW FURNISHINGS, INC, 3 Glenlake Parkway, 10th Floor, Atlanta, GA 30328, US
(580) 2017-02-03

---

(111) **42587**
(540) KIRSCH
(732) LEVOLOR, INC, 3 Glenlake Parkway, 10th Floor, Atlanta, GA 30328, US
(580) 2017-02-03

---

(111) **54752**
(540) MOTULĖS, *fig*

(732) UAB "PLUNGĖS DUONA", Birutės g. 46B, 90112 Plungė, LT
(580) 2017-02-10

---

(111) **55379**
(540) VILNIAUS VARTAI, *fig*
(732) UAB "RANGA GROUP", A. Tumėno g. 4, 01109 Vilnius, LT
(580) 2017-02-01

---

(111) **56273**
(540) ilsanta, *fig*
(732) UAB "ILSANTA", A. Goštauto g. 40A, 01112 Vilnius, LT
(580) 2017-02-10

---

(111) **56353**
(540) G V, *fig*
(732) REMIGIJAUS GAILIO ŪKIS, Pavirvytės g. 1, Kaunatavos k., Upynos sen., 88202 Telšių r. sav., LT
(580) 2017-02-07

---

(111) **56363**
(540) BALTIJOS DOVANOS
(732) UAB "BIOVELA", Kernavės g. 1, Dūkštų k., LT-14222 Vilniaus r., LT
(580) 2017-02-03

---

(111) **56374**
(540) *fig*
(732) UAB "DUSCHY", Ateities pl. 45B, 52104 Kaunas, LT
(580) 2017-02-06

---

(111) **56504**
(540) Senoji Hansa, *fig*
(732) UAB "LIŪTOMERA", Žvejų g. 21, 91247 Klaipėda, LT
(580) 2017-02-09

---

(111) **56516**
(540) RANGA GROUP, *fig*
(732) UAB "RANGA GROUP", A. Tumėno g. 4, 01109 Vilnius, LT
(580) 2017-02-01

---

(111) **56523**
(540) duschy, *fig*
(732) UAB "DUSCHY", Ateities pl. 45B, 52104 Kaunas, LT
(580) 2017-02-06

---

(111) **56552**
(540) UNIQUE REAL ESTATE
(732) GEDIMINAS TURSA, Bokšto g. 16-8, LT-01126 Vilnius, LT
(580) 2017-02-03

---

(111) **56553**
(540) UNIQUE PROPERTIES
(732) GEDIMINAS TURSA, Bokšto g. 16-8, LT-01126 Vilnius, LT
(580) 2017-02-03

(111) **56896**
(540) PREKIŲ GAUSA, *fig*
(732) UAB "PREKIŲ GAUSA", Daugėlių g. 81, 81117 Kuršėnai, Šiaulių r., LT
(580) 2017-02-08

Atstovo ar jo duomenų pakeitimai

(111) **34161**
(540) Cinnabsin
(740) Vytautas Dovydėnas, 1, V. Grybo g. 41-38, LT-10320 Vilnius, LT
(580) 2017-02-10

(111) **34162**
(540) Influcid
(740) Vytautas Dovydėnas, 1, V. Grybo g. 41-38, LT-10320 Vilnius, LT
(580) 2017-02-10

(111) **34164**
(540) Psoriaten
(740) Vytautas Dovydėnas, 1, V. Grybo g. 41-38, LT-10320 Vilnius, LT
(580) 2017-02-10

(111) **34165**
(540) Umckalor
(740) Vytautas Dovydėnas, 1, V. Grybo g. 41-38, LT-10320 Vilnius, LT
(580) 2017-02-10

(111) **34168**
(540) Klimaktoplan
(740) Vytautas Dovydėnas, 1, V. Grybo g. 41-38, LT-10320 Vilnius, LT
(580) 2017-02-10

Lietuvos Respublikos prekių ženklų registro taisymai

(111) **74361**
(540)

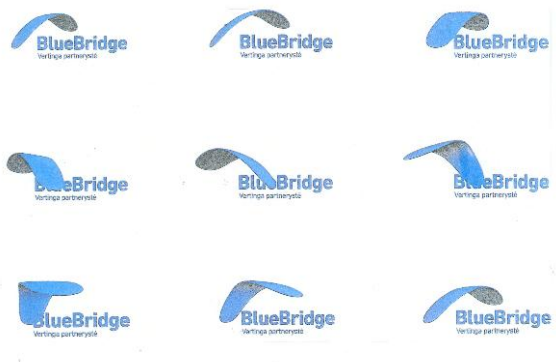

(580) 2017-02-08

(111) **74361**
(540) BlueBridge Vertinga partnerystė, *fig*
(559) judantis ženklas

(580) 2017-02-08

Teisės į ženklą perdavimas

pagal Lietuvos Respublikos prekių ženklų įstatymo 43 straipsnį

(111) **12251**
(540) CURAVEL
(732) BAYER INTELLECTUAL PROPERTY GmbH, Alfred-Nobel-Strasse 10, 40789 Monheim am Rhein, DE
(740) Reda Žabolienė, 7, Advokatų profesinė bendrija „Žabolienė ir partneriai METIDA“, Verslo centras VERTAS, Gynėjų g. 16, LT-01109 Vilnius, LT
(580) 2017-02-07

---

(111) **12793**
(540) FENACTRON
(732) BAYER INTELLECTUAL PROPERTY GmbH, Alfred-Nobel-Strasse 10, 40789 Monheim am Rhein, DE
(740) Reda Žabolienė, 7, Advokatų profesinė bendrija „Žabolienė ir partneriai METIDA“, Verslo centras VERTAS, Gynėjų g. 16, LT-01109 Vilnius, LT
(580) 2017-02-07

---

(111) **12795**
(540) Talcid
(732) BAYER INTELLECTUAL PROPERTY GmbH, Alfred-Nobel-Strasse 10, 40789 Monheim am Rhein, DE
(740) Reda Žabolienė, 7, Advokatų profesinė bendrija „Žabolienė ir partneriai METIDA“, Verslo centras VERTAS, Gynėjų g. 16, LT-01109 Vilnius, LT
(580) 2017-02-07

---

(111) **13534**
(540) Canesten
(732) BAYER INTELLECTUAL PROPERTY GmbH, Alfred-Nobel-Strasse 10, 40789 Monheim am Rhein, DE
(740) Reda Žabolienė, 7, Advokatų profesinė bendrija „Žabolienė ir partneriai METIDA“, Verslo centras VERTAS, Gynėjų g. 16, LT-01109 Vilnius, LT
(580) 2017-02-07

---

(111) **26798**
(540) ONE-A-DAY
(732) BAYER INTELLECTUAL PROPERTY GmbH, Alfred-Nobel-Strasse 10, 40789 Monheim am Rhein, DE
(740) Reda Žabolienė, 7, Advokatų profesinė bendrija „Žabolienė ir partneriai METIDA“, Verslo centras VERTAS, Gynėjų g. 16, LT-01109 Vilnius, LT
(580) 2017-02-07

---

(111) **26813**
(540) ONE A DAY, *fig*
(732) BAYER INTELLECTUAL PROPERTY GmbH, Alfred-Nobel-Strasse 10, 40789 Monheim am Rhein, DE
(740) Reda Žabolienė, 7, Advokatų profesinė bendrija „Žabolienė ir partneriai METIDA“, Verslo centras VERTAS, Gynėjų g. 16, LT-01109 Vilnius, LT
(580) 2017-02-07

---

(111) **27159**
(540) SENUKAI, *fig*
(732) UŽDAROJI AKCINĖ BENDROVĖ "KESKO SENUKAI LITHUANIA", Islandijos pl. 32B, 51500 Kaunas, LT
(740) Reda Žabolienė, 7, Advokatų profesinė bendrija „Žabolienė ir partneriai METIDA“, Verslo centras VERTAS, Gynėjų g. 16, LT-01109 Vilnius, LT
(580) 2017-02-09

---

(111) **28042**
(540) GERARD DAREL
(732) HGD GROUP, 130, Rue Reaumur, 75002 Paris, FR
(740) Reda Žabolienė, 7, Advokatų profesinė bendrija „Žabolienė ir partneriai METIDA“, Verslo centras VERTAS, Gynėjų g. 16, LT-01109 Vilnius, LT
(580) 2017-02-06

---

(111) **28254**
(540) ACTRON
(732) BAYER INTELLECTUAL PROPERTY GmbH, Alfred-Nobel-Strasse 10, 40789 Monheim am Rhein, DE
(740) Reda Žabolienė, 7, Advokatų profesinė bendrija „Žabolienė ir partneriai METIDA“, Verslo centras VERTAS, Gynėjų g. 16, LT-01109 Vilnius, LT
(580) 2017-02-06

---

(111) **28256**
(540) AKTREN
(732) BAYER INTELLECTUAL PROPERTY GmbH, Alfred-Nobel-Strasse 10, 40789 Monheim am Rhein, DE
(740) Reda Žabolienė, 7, Advokatų profesinė bendrija „Žabolienė ir partneriai METIDA“, Verslo centras VERTAS, Gynėjų g. 16, LT-01109 Vilnius, LT
(580) 2017-02-06

---

(111) **33197**
(540) TĖVAI
(732) UNI-EDITIONS, 22-24, Rue Letellier, 75015 Paris, FR
(740) Liudmila Gerasimovič, 9, Į "Liudmila Gerasimovič, Patentinis patikėtinis", Vingrių g. 13-42, LT-01141 Vilnius, LT
(580) 2017-02-08

---

(111) **33198**
(540) PARENTS, *fig*
(732) UNI-EDITIONS, 22-24, Rue Letellier, 75015 Paris, FR
(740) Liudmila Gerasimovič, 9, Į "Liudmila Gerasimovič, Patentinis patikėtinis", Vingrių g. 13-42, LT-01141 Vilnius, LT
(580) 2017-02-08

---

(111) **33200**
(540) PARENTS, *fig*
(732) UNI-EDITIONS, 22-24, Rue Letellier, 75015 Paris, FR
(740) Liudmila Gerasimovič, 9, Į "Liudmila Gerasimovič, Patentinis patikėtinis", Vingrių g. 13-42, LT-01141 Vilnius, LT
(580) 2017-02-08

---

(111) **42587**
(540) KIRSCH
(732) HUNTER DOUGLAS INDUSTRIES SWITZERLAND GmbH, Adligenswilerstrasse 37, CH-6006 Luzern, CH
(740) Otilija Klimaitienė, 35, AAA Law, J. Jasinskio g. 16 A, LT-03163 Vilnius, LT
(580) 2017-02-03

---

(111) **53702**
(540) KAVOS bankas, *fig*
(732) GRAŽVYDAS VILČINSKAS, Šiaurės pr. 103-36, LT-49238 Kaunas, LT
(740) Lyra Tarnauskienė, 26, Maironio g. 14B-1, LT-44298 Kaunas, LT
(580) 2017-02-02

---

(111) **54752**
(540) MOTULĖS, *fig*
(732) UAB "VIČIŪNŲ GRUPĖ", V. Krėvės pr. 97, LT-50369 Kaunas, LT
(740) Telesforas Urbaitis, 46, Advokatas Telesforas Urbaitis, Gedimino pr. 28/2-801, LT-01104 Vilnius, LT
(580) 2017-02-10

---

(111) **56922**
(540) VVK, *fig*
(732) VYTAUTAS VALIUŠKIS, Vėjo g. 167C, 48322 Kaunas, LT
(740) Zita Grigienė, 36, Savanorių pr. 222A-46, LT-50196 Kaunas, LT
(580) 2017-02-07

---

(111) **62786**
(540) AUKŠČIAUSIOS PRABOS KAVA IŠ VISO PASAULIO KAVOS BANKAS, *fig*
(732) GRAŽVYDAS VILČINSKAS, Šiaurės pr. 103-36, LT-49238 Kaunas, LT
(740) Lyra Tarnauskienė, 26, Maironio g. 14B-1, LT-44298 Kaunas, LT
(580) 2017-02-02

---

(111) **62915**
(540) Pirk šiandien! VIKINGO IŠPARDUOTUVĖ, *fig*
(732) ILONA SAKAVIČIENĖ, L. Zamenhofo g. 5A-3, 44287 Kaunas, LT
(740) Gvidas Urbonas, 57, K. Donelaičio g. 33-101, LT-44240 Kaunas, LT
(580) 2017-02-06

---

(111) **63178**
(540) DUNDULIO ALUS, *fig*
(732) MB "DUNDULIS", Užupio g. 7-19, 01200 Vilnius, LT
(580) 2017-02-14

---

(111) **65950**
(540) deg-alinė, *fig*
(732) GINTARAS BERNOTAS, Vinkšnėnų g. 19, Vinkšnėnų k., 76117 Šiaulių r. sav., LT
(740) Reda Žabolienė, 7, Advokatų profesinė bendrija „Žabolienė ir partneriai METIDA“, Verslo centras VERTAS, Gynėjų g. 16, LT-01109 Vilnius, LT
(580) 2017-02-08

---

(111) **72505**
(540) NUO 1981 VILNIUS, *fig*

(732) UAB "VILNIAUS MAJONEZO GAMYKLA", V. A. Graičiūno g. 2B, LT-02241 Vilnius, LT
(740) Reda Žabolienė, 7, Advokatų profesinė bendrija „Žabolienė ir partneriai METIDA“, Verslo centras VERTAS, Gynėjų g. 16, LT-01109 Vilnius, LT
(580) 2017-02-09

---

(111) **8053**
(540) ASPIRIN
(732) BAYER INTELLECTUAL PROPERTY GmbH, Alfred-Nobel-Strasse 10, 40789 Monheim am Rhein, DE
(740) Reda Žabolienė, 7, Advokatų profesinė bendrija „Žabolienė ir partneriai METIDA“, Verslo centras VERTAS, Gynėjų g. 16, LT-01109 Vilnius, LT
(580) 2017-02-07

Licencijos

pagal Lietuvos Respublikos prekių ženklų įstatymo 44 straipsnį

Licencijos/sublicencijos išregistravimas

(111) **13496**
(540) BOSS SPIRIT, *fig*
(791) PROCTER & GAMBLE INTERNATIONAL OPERATIONS SA, 47 Route de Saint-Georges, 1213 Petit Lancy 1, CH
(580) 2017-02-09

(111) **22305**
(540) BOSS HUGO BOSS, *fig*
(791) PROCTER & GAMBLE INTERNATIONAL OPERATIONS SA, 47 Route de Saint-Georges, 1213 Petit Lancy 1, CH
(580) 2017-02-09

(111) **35043**
(540) ELEMENTS
(791) PROCTER & GAMBLE INTERNATIONAL OPERATIONS SA, 47 Route de Saint-Georges, 1213 Petit Lancy 1, CH
(580) 2017-02-09

(111) **8430**
(540) BOSS
(791) PROCTER & GAMBLE INTERNATIONAL OPERATIONS SA, 47 Route de Saint-Georges, 1213 Petit Lancy 1, CH
(580) 2017-02-09

Negaliojančios ar panaikintos registracijos. Ženklo išregistravimas

Registracijos, pripažintos negaliojančiomis pagal Lietuvos Respublikos prekių ženklų įstatymo 18 straipsnį

(111) **72712**	(141) 2017-02-14	(111) **72839**	(141) 2017-02-03	(111) **73133**	(141) 2017-02-06

Ženklai, išregistruoti pagal Lietuvos Respublikos prekių ženklų įstatymo 36 straipsnį

(111) **30527**	(141) 2016-07-04	(111) **30575**	(141) 2016-07-09	(111) **30714**	(141) 2016-07-15
(111) **30715**	(141) 2016-07-15	(111) **30874**	(141) 2016-07-04	(111) **31220**	(141) 2016-07-02
(111) **31229**	(141) 2016-07-05	(111) **31231**	(141) 2016-07-05	(111) **31232**	(141) 2016-07-05
(111) **31258**	(141) 2016-07-11	(111) **31527**	(141) 2016-07-11	(111) **31528**	(141) 2016-07-11
(111) **31530**	(141) 2016-07-11	(111) **31601**	(141) 2016-07-02	(111) **31718**	(141) 2016-07-02
(111) **31721**	(141) 2016-07-04	(111) **31904**	(141) 2016-07-12	(111) **32032**	(141) 2016-07-08
(111) **32033**	(141) 2016-07-08	(111) **32036**	(141) 2016-07-09	(111) **32039**	(141) 2016-07-11
(111) **32040**	(141) 2016-07-11	(111) **32133**	(141) 2016-07-01	(111) **32552**	(141) 2016-07-01
(111) **32613**	(141) 2016-07-12	(111) **33550**	(141) 2016-07-09	(111) **33570**	(141) 2016-07-05
(111) **33571**	(141) 2016-07-05	(111) **33852**	(141) 2016-07-08	(111) **54584**	(141) 2016-07-01
(111) **54586**	(141) 2016-07-03	(111) **54627**	(141) 2016-07-10	(111) **54746**	(141) 2016-07-10
(111) **54880**	(141) 2016-07-10	(111) **54884**	(141) 2016-07-11	(111) **54919**	(141) 2016-07-10
(111) **54921**	(141) 2016-07-11	(111) **54922**	(141) 2016-07-11	(111) **55026**	(141) 2016-07-13
(111) **55069**	(141) 2016-07-03	(111) **55071**	(141) 2016-07-03	(111) **55073**	(141) 2016-07-04
(111) **55075**	(141) 2016-07-04	(111) **55127**	(141) 2016-07-03	(111) **55128**	(141) 2016-07-03
(111) **55129**	(141) 2016-07-04	(111) **55130**	(141) 2016-07-04	(111) **55131**	(141) 2016-07-14
(111) **55175**	(141) 2016-07-05	(111) **55178**	(141) 2016-07-10	(111) **55179**	(141) 2016-07-10
(111) **55180**	(141) 2016-07-11	(111) **55181**	(141) 2016-07-11	(111) **55182**	(141) 2016-07-11
(111) **55183**	(141) 2016-07-11	(111) **55184**	(141) 2016-07-11	(111) **55186**	(141) 2016-07-14
(111) **55302**	(141) 2016-07-13	(111) **55339**	(141) 2016-07-04	(111) **55340**	(141) 2016-07-04
(111) **55541**	(141) 2016-07-10	(111) **55561**	(141) 2016-07-10	(111) **55611**	(141) 2016-07-01
(111) **55847**	(141) 2016-07-03	(111) **56002**	(141) 2016-07-10	(111) **63327**	(141) 2016-07-14

Teisės į ženklą įkeitimas ar areštas

pagal Lietuvos Respublikos prekių ženklų įstatymo 45 straipsnį

Teisės į ženklą įkeitimas

(111) **23446**
(540) alita, *fig*
(732) UAB "MV GROUP ASSET MANAGEMENT", J. Jasinskio g. 16F, 03163 Vilnius, LT
Įkeitimo įregistravimo numeris, data: 20220170007707, 2017-02-08

(111) **32254**
(540) Alita, *fig*
(732) UAB "MV GROUP ASSET MANAGEMENT", J. Jasinskio g. 16F, 03163 Vilnius, LT
Įkeitimo įregistravimo numeris, data: 20220170007707, 2017-02-08

(111) **37531**
(540) Muskatinis MUSCAT Vin Mousseux AlitA, *fig*
(732) UAB "MV GROUP ASSET MANAGEMENT", J. Jasinskio g. 16F, 03163 Vilnius, LT
Įkeitimo įregistravimo numeris, data: 20220170007707, 2017-02-08

(111) **37976**
(540) Alita BonTon, *fig*
(732) UAB "MV GROUP ASSET MANAGEMENT", J. Jasinskio g. 16F, 03163 Vilnius, LT
Įkeitimo įregistravimo numeris, data: 20220170007707, 2017-02-08

(111) **37978**
(540) Alita BonTon, *fig*
(732) UAB "MV GROUP ASSET MANAGEMENT", J. Jasinskio g. 16F, 03163 Vilnius, LT
Įkeitimo įregistravimo numeris, data: 20220170007707, 2017-02-08

(111) **37979**
(540) Alita Muskatas, *fig*
(732) UAB "MV GROUP ASSET MANAGEMENT", J. Jasinskio g. 16F, 03163 Vilnius, LT
Įkeitimo įregistravimo numeris, data: 20220170007707, 2017-02-08

(111) **38606**
(540) ALITA 2000
(732) UAB "MV GROUP ASSET MANAGEMENT", J. Jasinskio g. 16F, 03163 Vilnius, LT
Įkeitimo įregistravimo numeris, data: 20220170007707, 2017-02-08

(111) **38933**
(540) Bon Ami AlitA, *fig*
(732) UAB "MV GROUP ASSET MANAGEMENT", J. Jasinskio g. 16F, 03163 Vilnius, LT
Įkeitimo įregistravimo numeris, data: 20220170007707, 2017-02-08

(111) **38934**
(540) Bon Ami AlitA, *fig*
(732) UAB "MV GROUP ASSET MANAGEMENT", J. Jasinskio g. 16F, 03163 Vilnius, LT
Įkeitimo įregistravimo numeris, data: 20220170007707, 2017-02-08

(111) **39139**

(540) SAMANĖ alita, *fig*
(732) UAB "MV GROUP ASSET MANAGEMENT", J. Jasinskio g. 16F, 03163 Vilnius, LT
Įkeitimo įregistravimo numeris, data: 20220170007707, 2017-02-08

---

(111) **39852**
(540) Ringas Alita, *fig*
(732) UAB "MV GROUP ASSET MANAGEMENT", J. Jasinskio g. 16F, 03163 Vilnius, LT
Įkeitimo įregistravimo numeris, data: 20220170007707, 2017-02-08

---

(111) **39853**
(540) Žara Alita, *fig*
(732) UAB "MV GROUP ASSET MANAGEMENT", J. Jasinskio g. 16F, 03163 Vilnius, LT
Įkeitimo įregistravimo numeris, data: 20220170007707, 2017-02-08

---

(111) **40242**
(540) AlitA, *fig*
(732) UAB "MV GROUP ASSET MANAGEMENT", J. Jasinskio g. 16F, 03163 Vilnius, LT
Įkeitimo įregistravimo numeris, data: 20220170007707, 2017-02-08

---

(111) **41055**
(540) ALITA A, *fig*
(732) UAB "MV GROUP ASSET MANAGEMENT", J. Jasinskio g. 16F, 03163 Vilnius, LT
Įkeitimo įregistravimo numeris, data: 20220170007707, 2017-02-08

---

(111) **41269**
(540) ALITA
(732) UAB "MV GROUP ASSET MANAGEMENT", J. Jasinskio g. 16F, 03163 Vilnius, LT
Įkeitimo įregistravimo numeris, data: 20220170007707, 2017-02-08

---

(111) **42283**
(540) 2000 AlitA, *fig*
(732) UAB "MV GROUP ASSET MANAGEMENT", J. Jasinskio g. 16F, 03163 Vilnius, LT
Įkeitimo įregistravimo numeris, data: 20220170007707, 2017-02-08

---

(111) **44109**
(540) MIX AlitA, *fig*
(732) UAB "MV GROUP ASSET MANAGEMENT", J. Jasinskio g. 16F, 03163 Vilnius, LT
Įkeitimo įregistravimo numeris, data: 20220170007707, 2017-02-08

---

(111) **44520**
(540) Alita Cider Golden, *fig*
(732) UAB "MV GROUP ASSET MANAGEMENT", J. Jasinskio g. 16F, 03163 Vilnius, LT
Įkeitimo įregistravimo numeris, data: 20220170007707, 2017-02-08

---

(111) **44521**
(540) Alita Cider Golden, *fig*
(732) UAB "MV GROUP ASSET MANAGEMENT", J. Jasinskio g. 16F, 03163 Vilnius, LT
Įkeitimo įregistravimo numeris, data: 20220170007707, 2017-02-08

---

(111) **46695**
(540) MIX, *fig*
(732) UAB "MV GROUP ASSET MANAGEMENT", J. Jasinskio g. 16F, 03163 Vilnius, LT
Įkeitimo įregistravimo numeris, data: 20220170007707, 2017-02-08

(111) **47069**
(540) MIX, *fig*
(732) UAB "MV GROUP ASSET MANAGEMENT", J. Jasinskio g. 16F, 03163 Vilnius, LT
Įkeitimo įregistravimo numeris, data: 20220170007707, 2017-02-08

(111) **47070**
(540) MIX ALITA
(732) UAB "MV GROUP ASSET MANAGEMENT", J. Jasinskio g. 16F, 03163 Vilnius, LT
Įkeitimo įregistravimo numeris, data: 20220170007707, 2017-02-08

(111) **47564**
(540) Alita, *fig*
(732) UAB "MV GROUP ASSET MANAGEMENT", J. Jasinskio g. 16F, 03163 Vilnius, LT
Įkeitimo įregistravimo numeris, data: 20220170007707, 2017-02-08

(111) **47656**
(540) Alita, *fig*
(732) UAB "MV GROUP ASSET MANAGEMENT", J. Jasinskio g. 16F, 03163 Vilnius, LT
Įkeitimo įregistravimo numeris, data: 20220170007707, 2017-02-08

(111) **47958**
(540) GO ALITA
(732) UAB "MV GROUP ASSET MANAGEMENT", J. Jasinskio g. 16F, 03163 Vilnius, LT
Įkeitimo įregistravimo numeris, data: 20220170007707, 2017-02-08

(111) **50581**
(540) AlitA MIX, *fig*
(732) UAB "MV GROUP ASSET MANAGEMENT", J. Jasinskio g. 16F, 03163 Vilnius, LT
Įkeitimo įregistravimo numeris, data: 20220170007707, 2017-02-08

(111) **50674**
(540) EXTRIM
(732) UAB "MV GROUP ASSET MANAGEMENT", J. Jasinskio g. 16F, 03163 Vilnius, LT
Įkeitimo įregistravimo numeris, data: 20220170007707, 2017-02-08

(111) **51136**
(540) ALITA Cognac VS GEMACO COGNAC HOUSE, FRANCE House Established 1755 PRODUIT DE FRANCE Very Special, *fig*
(732) UAB "MV GROUP ASSET MANAGEMENT", J. Jasinskio g. 16F, 03163 Vilnius, LT
Įkeitimo įregistravimo numeris, data: 20220170007707, 2017-02-08

(111) **53630**
(540) AlitA Įvertinta ir pripažinta, *fig*
(732) UAB "MV GROUP ASSET MANAGEMENT", J. Jasinskio g. 16F, 03163 Vilnius, LT
Įkeitimo įregistravimo numeris, data: 20220170007707, 2017-02-08

(111) **56904**
(540) MONIKUTĖS
(732) UAB "MV GROUP ASSET MANAGEMENT", J. Jasinskio g. 16F, 03163 Vilnius, LT
Įkeitimo įregistravimo numeris, data: 20220170007707, 2017-02-08

(111) **60759**

(540) exTRIM, *fig*
(732) UAB "MV GROUP ASSET MANAGEMENT", J. Jasinskio g. 16F, 03163 Vilnius, LT
Įkeitimo įregistravimo numeris, data: 20220170007707, 2017-02-08

Teisės į ženklą areštas

(111) **32257**
(540) Alita, *fig*
(732) UAB "MV GROUP ASSET MANAGEMENT", J. Jasinskio g. 16F, 03163 Vilnius, LT
Arešto dokumento numeris, įregistravimo data:
20220170007707, 2017-02-08

Teisės į ženklą arešto išregistravimas

(111) **52532**
(540) Viltys ir likimai, *fig*
(732) UAB "KALSITA", Pylimo g. 21, LT-01141 Vilnius, LT
Arešto dokumento numeris, išregistravimo data:
2014018611, 2017-02-06

(111) **53290**
(540) KETURI RATAI
(732) UAB "KALSITA", Pylimo g. 21, LT-01141 Vilnius, LT
Arešto dokumento numeris, išregistravimo data:
2014018611, 2017-02-06

(111) **56829**
(540) ŽVEJYS ir ŽUVIS, *fig*
(732) UAB "KALSITA", Pylimo g. 21, LT-01141 Vilnius, LT
Arešto dokumento numeris, išregistravimo data:
2014018611, 2017-02-06

(111) **59323**
(540) VYRAS.LT
(732) UAB "KALSITA", Pylimo g. 21, LT-01141 Vilnius, LT
Arešto dokumento numeris, išregistravimo data:
2014018611, 2017-02-06

(111) **63079**
(540) Virtuvė NUO...IKI..., *fig*
(732) UAB "KALSITA", Pylimo g. 21, LT-01141 Vilnius, LT
Arešto dokumento numeris, išregistravimo data:
2014018611, 2017-02-06

Apeliacinio skyriaus sprendimai

Protestai

LIETUVOS RESPUBLIKOS VALSTYBINIO PATENTŲ BIURO APELIACINIO SKYRIAUS S P R E N D I M A S 2017 m. sausio 12 d. Nr. 2Ap-1803 Vilnius

Lietuvos Respublikos valstybinio patentų biuro Apeliacinis skyrius (toliau – Apeliacinis skyrius) rašytinio proceso tvarka išnagrinėjo suinteresuoto asmens The Procter & Gamble Company (Jungtinės Amerikos Valstijos, US), atstovaujamo patentinės patikėtinės Aušros Pakėnienės, protestą Nr. PTZ-196 dėl atsisakymo suteikti apsaugą Lietuvoje Turkijos įmonės ABC DETERJAN SANAYI VE TICARET ANONIM SIRKETI (Turkija, TR), atstovaujamos advokatės, patentinės patikėtinės Redos Žabolienės, prekių ženklo „ABC“ tarptautinei registracijai Nr. 1291862.

I. PROTESTO TURINYS

2016-04-14 suinteresuotas asmuo The Procter & Gamble Company (Jungtinės Amerikos Valstijos, US) Apeliaciniam skyriui padavė protestą Nr. PTZ-196 dėl atsisakymo suteikti apsaugą Lietuvoje Turkijos įmonės, ABC DETERJAN SANAYI VE TICARET ANONIM SIRKETI (Turkija, TR), atstovaujamos advokatės, patentinės patikėtinės R. Žabolienės, prekių ženklo „ABC“ tarptautinei registracijai Nr. 1291862.

Suinteresuotas asmuo nurodė, kad protestuojamo ženklo registracija neatitinka Lietuvos Respublikos prekių ženklų įstatymo (toliau – PŽĮ) 7 straipsnio 1 dalies 2 punkto, 7 straipsnio 1 dalies 7 punkto, 7 straipsnio 3 dalies reikalavimų.

III. SPRENDIMO MOTYVAI

Dėl PŽĮ 7 straipsnio 1 dalies 2 punkto taikymo:

PŽĮ 7 straipsnio 1 dalies 2 punktas nustato, kad ženklo registracija pripažįstama negaliojančia, jeigu jis yra tapatus įregistruotam ar pareikštam registruoti ankstesniam ženklui tapačioms ar panašioms prekėms ir (ar) paslaugoms arba klaidinamai į jį panašus ir dėl to yra galimybė suklaidinti visuomenę, įskaitant klaidinamą asociaciją su ankstesniu ženklu.

Suinteresuotas asmuo protestą grindė dviem jam priklausančiomis Europos Sąjungos prekių ženklų registracijomis:

1. Vaizdinis prekių ženklas, sudarytas iš stilizuoto grafinio elemento, paraiškos Nr. 009939984 pateikimo Europos Sąjungos intelektinės nuosavybės tarnybai (toliau - ESINT) data 2011-05-04, registracijos data – 2011-09-14, ženklas registruotas Nicos klasifikacijos 3 klasės prekėms „balinimo preparatai ir kitos skalbimo medžiagos; valymo, poliravimo, šveitimo ir švitrinamojo apdirbimo preparatai; muilas; eteriniai aliejai; kosmetika; plaukų priežiūra; dantų milteliai ir pastos“;

2. Vaizdinis prekių ženklas, sudarytas iš žodinių elementų „ARIEL ACTILIFT“ ir stilizuoto grafinio elemento junginio, paraiškos Nr. 007437874 pateikimo ESINT data 2008-12-03, registracijos data – 2009-07-21, ženklas registruotas Nicos klasifikacijos 3 klasės prekėms „plovimo ir balinimo preparatai

namų apyvokos reikmėms, įskaitant skalbyklų reikmėms; skalbikliai“.

Protestuojamas prekių ženklas – vaizdinis prekių ženklas, sudarytas iš žodinio elemento „ABC“ ir stilizuoto grafinio elemento junginio, tarptautinės prekių ženklo registracijos Nr. 1291862 registracijos data – 2015-12-11 (konvencinis prioritetas nuo 2015-10-27), ženklas registruotas 3 klasės prekėms „balinimo ir valymo preparatai, plovikliai (detergentai) ne pramonės ir medicinos reikmėms, skalbinių balikliai, audinių minkštikliai skalbimo reikmėms, dėmių valikliai; indaplovių plovikliai (detergentai); parfumerijos gaminiai; kosmetika; kvepalai; dezodorantai asmeniniam naudojimui ir gyvūnams; muilas“ bei 5 klasės prekėms „farmacijos ir veterinarijos preparatai medicinos reikmėms; cheminiai preparatai, skirti medicinos ir veterinarijos reikmėms; cheminiai reagentai medicinos arba veterinarijos reikmėms; higienos preparatai medicinos reikmėms; higieniniai įklotai; higieniniai tamponai; pleistrai; tvarsliavos medžiagos; sauskelnės, įskaitant pagamintas iš popieriaus ir tekstilės“.

PŽĮ 7 straipsnio 2 dalies 4 punktas nurodo, kad ankstesnis ženklas yra ES prekių ženklas, kurio paraiškos padavimo data pagal Reglamentą dėl Europos Sąjungos prekių ženklo yra ankstesnė už šio straipsnio 1 dalyje nurodyto ženklo paraiškos padavimo datą, prireikus atsižvelgiant į prašomą suteikti ar suteiktą prioritetą.

Remiantis šia įstatymo nuostata, suinteresuoto asmens ES prekių ženklai yra ankstesni nei protestuojamas prekių ženklas.

Ženklų klaidinamas tapatumas ar panašumas analizuojamas pagal Metodinius nurodymus „Dėl prekių ir paslaugų ženklų tapatumo bei panašumo nustatymo“ (toliau – metodiniai nurodymai), patvirtintus Valstybinio patentų biuro direktoriaus 1996-07-11 įsakymu Nr. 28.

Šiuose metodiniuose nurodymuose nustatyta, kad ženklų panašumą lemia juose esančių elementų bendrumas. Panašumui turi įtakos sutampančių ir nesutampančių elementų santykis, taip pat jų svarba ženklų kompozicijoje. Bendriausias ženklų panašumo kriterijus yra bendras suvokimo įspūdis, kurį sukelia ženklas ir jo vaizdo prasmė, dėl ko vartotojai ūkinėje veikloje gali ženklus supainioti, nepaisant tam tikrų juos sudarančių elementų skirtumų. Metodinių nurodymų 3.1 punktas detalizuoja, kad žodiniuose ženkluose (tarp jų ir kombinuotų ženklų kompozicijoje) gali būti panašūs: grafinis atlikimas (vizualus panašumas), tarimas (fonetinis panašumas), prasmė (semantinis panašumas). Taip pat pažymėtina, kad vidutinis vartotojas tik retais atvejais turi galimybę tiesiogiai palyginti skirtingus ženklus, dažniausiai remiasi bendru sukurtu įspūdžiu, kurį suformuoja ženklo skiriamieji ir dominuojantys (svarbiausi elementai).

Europos Sąjungos Teisingumo Teismo praktikoje nurodoma, kad nustatant suklaidinimo galimybės egzistavimą, prekių ženklai turi būti palyginti atliekant bendrą ženklų vizualaus, fonetinio ir semantinio panašumo įvertinimą. Palyginimas turi būti paremtas bendru ženklų sukuriamu įspūdžiu, turint omenyje jų skiriamuosius ir dominuojančius elementus (Europos Sąjungos Teisingumo Teismo (toliau - ESTT) 1997 m. lapkričio 11 d. sprendimas byloje Sabel BV v. Puma AG, Rudolf Dassler Sport, bylos Nr. C-251/95, 23 p.).

Lietuvos Aukščiausiasis Teismas, pasisakydamas dėl vaizdinių elementų svarbos kombinuotuose ženkluose, taip pat yra pažymėjęs, kad ženklo grafiniai elementai daro didelę įtaką bendram regimajam įspūdžiui; tiek žodiniai, tiek ir vaizdiniai elementai, sudarantys vientisą kompoziciją, savo prasme ir vizualiai yra lygiaverčiai (2004 m. lapkričio 22 d. nutartis civ. byloje Nr. 3K-3-595/2004; 2005 m. kovo 21 d. nutartis civ. byloje Nr. 3K-3-135/2005).

Be to, ESTT praktikoje pripažįstama, kad vertinant panašumą tarp dviejų ženklų, reikia ne tik atsižvelgti į vieną sudėtinio (kompleksinio) prekių ženklo elementą ir jį palyginti su kitu prekių ženklu, bet, priešingai, šį palyginimą reikia atlikti nagrinėjant ginčo ženklus, kiekvieną vertinant kaip visumą (2004-04-28 Teisingumo Teismo nutarties Matratzen Concord prieš VRDT, C 3/03 P, Rink. p. I 3657, 32 punktas ir 2002-10-23 Pirmosios instancijos teismo sprendimo Matratzen Concord prieš VRDT – Hukla Germany (MATRATZEN), T 6/01, Rink. p. II 4335, 33 ir 34 punktai).

Apeliacinis skyrius, atsižvelgęs į aukščiau nurodytą teisinį reglamentavimą bei susiformavusią teismų praktiką, sutinka su suinteresuoto asmens argumentais dėl lyginamųjų prekių ženklų panašumo vertinimo: lyginamuosiuose prekių ženkluose tiek žodiniai, tiek grafiniai elementai yra lygiaverčiai,

aiškiai matomi ir darantys reikšmingą įtaką lyginamųjų prekių ženklų suvokimo įspūdžiui. Tai patvirtina ir ta aplinkybė, jog suinteresuotas asmuo grafinį elementą yra registravęs kaip atskirą ES prekių ženklą (reg. Nr. 009939984).

Atmestini kaip nepagrįsti protestuojamo prekių ženklo savininko argumentai dėl grafinių elementų svarbos lyginamuosiuose prekių ženkluose, kadangi pagal pirmiau nurodytą teismų praktiką, svarbiausia yra nustatyti bendrą lyginamųjų prekių ženklų suvokimo įspūdį, atsižvelgiant į tai, kad vartotojai paprastai neskaido prekių ženklų į atskirus elementus, retai kada turi galimybę juos palyginti tarpusavyje, todėl remiasi atmintyje išlikusiu bendruoju ženklo suvokimo įspūdžiu.

Apeliacinis skyrius sutinka su protestuojamo prekių ženklo savininko argumentais, kad žodiniai lyginamuosius prekių ženklus sudarantys elementai nėra itin panašūs nei vizualiai, nei fonetiškai – sutampa tik pirmoji raidė „A“, semantinis palyginimas nagrinėjamu atveju taip pat nėra galimas. Tačiau, minėta, Apeliacinio skyriaus vertinimu, itin panašų lyginamųjų prekių ženklų sukuriamą bendrą suvokimo įspūdį lemia grafiniai lyginamųjų prekių ženklų elementai (kuris, minėta, yra registruotas kaip atskiras prekių ženklas). Nors šie elementai, kaip nurodė protestuojamo prekių ženklo savininkas, turi tam tikrų grafinio išpildymo skirtumų, protestuojamame prekių ženkle kaip papildomas žodinio elemento fonas panaudotas elipsės formos grafinis elementas, tačiau šie skirtumai, Apeliacinio skyriaus vertinimu, nėra pakankami, kad vartotojas, kuris, minėta, remiasi atmintyje išlikusiu prekių ženklų suvokimu, galėtų neklysdamas atskirti lyginamuosius prekių ženklus. Kartu pažymėtina ir tai, kad žodinis protestuojamo prekių ženklo elementas laikytinas turinčiu silpną skiriamąją požymį, kadangi yra sudarytas iš elementaraus trijų pirmųjų lotynų abėcėlės raidžių derinio, naudojamo konkretaus objekto paprastumui, elementarumui nurodyti.

Todėl apibendrinus išdėstytas aplinkybes darytina išvada, kad protestuojamas prekių ženklas „ABC“ (tarpt. reg. Nr. 1291862) yra klaidinamai panašus į ankstesnius suinteresuoto asmens ES prekių ženklus (reg. Nr. 009939984) ir „ARIEL ACTILIFT“ (reg. Nr. 007437874).

Nustačius, kad ženklai yra tapatūs ar panašūs, toliau jie tikrinami prekių (paslaugų) panašumo kontekste. Prekių, kurioms ženklai registruojami, vienarūšiškumas nustatomas pagal Metodiniuose nurodymuose įtvirtintus kriterijus - prekių (paslaugų) rūšį, paskirtį bei realizavimo sąlygas.

Apeliacinis skyrius, įvertinęs lyginamųjų prekių ženklų registracijose nurodytus 3 klasės prekių sąrašus, sutinka su suinteresuoto asmens rašytiniuose paaiškinimuose pateiktais argumentais dėl 3 klasės prekių tapatumo bei panašumo, kadangi, įvertinus šių prekių pobūdį, paskirtį bei realizavimo sąlygas, yra pagrindo išvadai, kad šios prekės yra vienarūšės, papildančios viena kitą arba konkuruojančios, sutampa jų realizavimo sąlygos bei galutiniai vartotojai.

Be to, protestuojamo prekių ženklo savininkas nepaneigė suinteresuoto asmens argumentų dėl dalies protestuojamo prekių ženklo tarptautinėje registracijoje nurodytų 5 klasės prekių pagal pobūdį, paskirtį bei realizavimo sąlygas panašumo į suinteresuoto asmens ES prekių ženklų registracijose nurodytas 3 klasės prekes.

Konstatuotina, kad nagrinėjamu atveju buvo nustatytos tokios aplinkybės pagal PŽĮ 7 straipsnio 1 dalies 2 punkto nuostatas, t.y. buvo nustatyta, kad protestuojamas prekių ženklas yra klaidinančiai panašus į ankstesnius suinteresuoto asmens prekių ženklus, registruotas iš dalies tapačioms ir panašioms prekėms žymėti, todėl šių prekių apimtyje galima daryti išvadą, kad egzistuoja galimybė suklaidinti visuomenę.

Atsižvelgiant į šias aplinkybes, protestas tenkintinas iš dalies PŽĮ 7 straipsnio 1 dalies 2 punkto pagrindu, atsisakant suteikti apsaugą Lietuvoje tarptautinei protestuojamo prekių ženklo „ABC“ registracijai Nr. 1291862 visų registracijoje nurodytų 3 klasės prekių atžvilgiu bei dalies 5 klasės prekių („farmacijos ir veterinarijos preparatai medicinos reikmėms; cheminiai preparatai, skirti medicinos ir veterinarijos reikmėms; cheminiai reagentai medicinos arba veterinarijos reikmėms; higienos preparatai medicinos reikmėms“) atžvilgiu.

Dėl PŽĮ 7 straipsnio 1 dalies 7 punkto taikymo:

PŽĮ 7 straipsnio 1 dalies 7 punktas nustato, kad ženklo registracija pripažįstama negaliojančia, jeigu jis yra tapatus ankstesniam ES prekių ženklui arba klaidinamai į jį panašus, jeigu vėlesnis ženklas

pareikštas registruoti ar įregistruotas prekėms ir (ar) paslaugoms, kurios nėra panašios į prekes ir (ar) paslaugas, kurioms registruotas ankstesnis ES prekių ženklas, jeigu ankstesnis ES prekių ženklas turi reputaciją Europos Sąjungoje ir jeigu dėl neteisėto vėlesnio ženklo naudojimo gali atsirasti galimybė nesąžiningai įgyti pranašumą arba pažeisti ankstesnio ES prekių ženklo skiriamąjį požymį, arba pakenkti jo reputacijai“.

Pagal šį pagrindą būtina nustatyti tokias aplinkybes: ginčijamas ženklas yra tapatus arba klaidinančiai panašus į ES prekių ženklą; vėlesnis ginčijamas ženklas yra pareikštas registruoti prekėms bei paslaugoms, kurioms nėra panašios į prekes ar paslaugas, kurioms registruotas ankstesnis ES ženklas; ankstesnis ES ženklas turi turėti reputaciją Europos Sąjungoje; vėlesnio ženklo naudojimas turi lemti tai, kad būtų įvykdyta bent viena iš šių sąlygų: dėl neteisėto vėlesnio ženklo naudojimo gali atsirasti galimybė nesąžiningai įgyti pranašumą arba pažeisti ankstesnio ES prekių ženklo skiriamąjį požymį, arba pakenkti jo reputacijai.

Apeliacinis skyrius nustatė, kad protestuojamas prekių ženklas yra klaidinančiai panašus į ankstesnius suinteresuoto asmens ES prekių ženklus. Taip pat buvo konstatuota, kad protestuojamo prekių ženklo registracijoje nurodytos 3 klasės prekės bei dalis 5 klasės prekių yra tapačios ir panašios į suinteresuoto asmens ES prekių ženklų registracijose nurodytas 3 klasės prekes.

Konkrečiu atveju reikėtų nustatyti likusias aplinkybes, viena iš jų - ar ankstesni suinteresuoto asmens ES prekių ženklai turi reputaciją Europos Sąjungoje. Pagal Europos Sąjungos Teisingumo Teismo praktiką tam, kad būtų pripažinta, jog ženklas turi reputaciją, būtina sąlyga, kad minėtas ženklas turi būti žinomas didelei atitinkamos visuomenės, kuriai skirtos šiuo prekių ženklu pažymėtos prekės ar paslaugos, daliai. Nagrinėjant šią sąlygą, reikia atsižvelgti į visas svarbias bylos aplinkybes, t.y. ypač į prekių ženklo užimamą rinkos dalį, jo naudojimo dažnumą, geografinį paplitimą ir trukmę bei įmonės investicijų, skirtų jo reklamai, dydį (1999 metų rugsėjo 14 d. Europos Teisingumo Teismo sprendimas byloje C-375/97 General Motors Corporation v Yplon SA, 26,27 p.). Suinteresuoto asmens pateikti įrodymai patvirtina jam priklausančių ES prekių ženklų ilgalaikį naudojimą Europos Sąjungoje, didelį registracijų skaičių, išlaidas reklamai ir pan.

Apeliacinis skyrius, įvertinęs suinteresuoto asmens į protestą pateiktus įrodymus dėl suinteresuoto asmens ES prekių ženklų naudojimo ir reklamos (suinteresuoto asmens pateikti priedai Nr. 4-5, įskaitant ir įgalioto platintojo Lietuvoje patvirtinimą dėl konkrečiais prekių ženklais pažymėtų prekių platinimo), daro išvadą, kad nagrinėjamu atveju suinteresuoto asmens ES prekių ženklai, kuriais remiamasi šiame proteste, pripažintini kaip turintys reputaciją ir aukštą skiriamąjį požymį registracijose nurodytų 3 klasės prekių atžvilgiu, taigi protestuojamo prekių ženklo registracija gali būti pasinaudota suinteresuoto asmens ES prekių ženklų žinomumu ir komerciniu įdirbiu rinkoje, kartu susilpninant ankstesnių ES prekių ženklų skiriamąjį požymį, o protestuojamo prekių ženklo savininkas nepateikė šią išvadą paneigiančių argumentų ar įrodymų.

Atsižvelgiant į tai, kas nurodyta, bei į tai, kad PŽĮ 7 straipsnio 1 dalies 7 punktas taikytinas ir nepanašių prekių atžvilgiu, protestas tenkintinas ir šiuo PŽĮ pagrindu, atsisakant suteikti apsaugą Lietuvoje tarptautinei protestuojamo prekių ženklo „ABC“ registracijai Nr. 1291862.

Dėl PŽĮ 7 straipsnio 3 dalies:

PŽĮ 7 straipsnio 3 dalis nustato, kad ženklo registracija gali būti pripažinta negaliojančia, jeigu paaiškėja, kad pareiškėjas padavė paraišką įregistruoti ženklą turėdamas nesąžiningų ketinimų.

Remiantis Lietuvos Aukščiausiojo Teismo jurisprudencija, spendžiant, ar ženklas registruoti buvo pareikštas turint nesąžiningų ketinimų, turi būti įvertintos visos konkrečios bylos atveju susiklosčiusios aplinkybės (Lietuvos Aukščiausiojo Teismo Civilinių bylų skyriaus teisėjų kolegijos 2006 m. gegužės 10 d. nutartis, priimta civilinėje byloje San Marino bendrovė Tecnoservice SRL v. UAB „Neono linija“, G.A., bylos Nr. 3K-3-325/2006, 2003 m. balandžio 14 d. nutartis, priimta civilinėje byloje Vokietijos bendrovė Stada Arzneimittel AG v. Didžiosios Britanijos bendrovė Nestra Limited, bylos Nr. 3K-3-482/2003; Europos Sąjungos intelektinės nuosavybės tarnybos parengta „Nesąžiningų ketinimų studija“ (angl. „Bad faith case study“), Alikantė, 2003 m. sausio 31 d.; Europos Sąjungos intelektinės nuosavybės tarnybos interneto svetainė http://euipo.europa.eu/). Vienas iš kriterijų, reikšmingų

sprendžiant dėl nesąžiningų ketinimų fakto, yra tai, ar atsakovas žinojo arba galėjo žinoti (paduodamas paraišką ginčijamajam prekių ženklui registruoti) apie atitinkamą kitam asmeniui priklausančią subjektinę teisę plačiąja prasme (t. y. asmeniui, kuris laikytinas atitinkamo žymens tikruoju šaltiniu, nepriklausomai nuo to, yra ar nėra tą žymenį įregistravęs savo vardu) (žr. pvz., Europos Sajungos intelektinės nuosavybės tarnybos Apeliacinės tarybos 2004 m. gruodžio 13 d. sprendimas byloje Prime Restaurant Holdings, Inc. v. John Arthur Slater, bylos Nr. R 582/2003-4; Panaikinimo skyriaus 2000 m. spalio 25 d. sprendimas Sureness Pty Ltd. V. Multiple Marketing Limited).

Apeliacinis skyrius pažymi, kad nagrinėjamu atveju, konstatavus lyginamųjų prekių ženklų klaidinamą panašumą, didžiosios dalies jais žymimų prekių tapatumą ir panašumą bei suinteresuoto asmens ES prekių ženklų reputaciją, yra pagrindo išvadai ir dėl nesąžiningų protestuojamo prekių ženklo savininko ketinimų paduodant paraišką protestuojamam prekių ženklui registruoti, juolab kad protestuojamo prekių ženklo savininkas nepaneigė aplinkybės, kad jis nežinojo arba negalėjo nežinoti apie suinteresuotam asmeniui priklausančias subjektines teises plačiąja prasme į nurodytus ankstesnius ES prekių ženklus (o ypač – į grafinį elementą, registruotą kaip atskiras ES prekių ženklas).

Pagal tai, kas išdėstyta, protestas tenkintinas ir Lietuvos Respublikos prekių ženklų įstatymo 7 straipsnio 3 dalies pagrindu.

IV. APELIACINIO SKYRIAUS IŠVADA

Apeliacinis skyrius vadovaudamasis Lietuvos Respublikos prekių ženklų įstatymo 18 straipsnio 5 dalies 1 punktu,

n u t a r i a

Protestą tenkinti ir nesuteikti apsaugos Lietuvoje prekių ženklo „ABC“ tarptautinei registracijai Nr. 1291862.

Apeliacinio skyriaus sprendimas per 6 mėnesius nuo priėmimo dienos gali būti skundžiamas Vilniaus apygardos teismui.

LIETUVOS RESPUBLIKOS VALSTYBINIO PATENTŲ BIURO APELIACINIO SKYRIAUS S P R E N D I M A S 2017 m. sausio 24 d. Nr. 2Ap-1804 Vilnius

Lietuvos Respublikos valstybinio patentų biuro Apeliacinis skyrius (toliau – Apeliacinis skyrius) rašytinio proceso tvarka išnagrinėjo suinteresuoto asmens Arnoldo Mondadori Editore S.p.A. (Italija, IT), atstovaujamo advokatės, patentinės patikėtinės I. Lukauskienės, protestus Nr. PNZ–471, 517 dėl uždarosios akcinės bendrovės „Virtuvės mitų griovėjai“ (Lietuva, LT), atstovaujamos advokatės L. Darulienės, prekių ženklų „Ikona“ registracijos Nr. 72680 ir „IKONA“ registracijos Nr. 74032 pripažinimo negaliojančiomis.

I. PROTESTŲ TURINYS

2016-05-25 suinteresuotas asmuo Arnoldo Mondadori Editore S.p.A. Apeliaciniam skyriui padavė protestą Nr. PNZ-471, prašydamas pripažinti negaliojančia uždarosios akcinės bendrovės „Virtuvės mitų griovėjai“ prekių ženklo „Ikona“ registraciją Nr. 72680.

Proteste suinteresuotas asmuo nurodė, kad užprotestuoto prekių ženklo registracija neatitinka Lietuvos Respublikos prekių ženklų įstatymo (toliau – PŽĮ) 7 straipsnio 1 dalies 2 punkto reikalavimų.

2016-09-30 suinteresuotas asmuo Arnoldo Mondadori Editore S.p.A. Apeliaciniam skyriui padavė protestą Nr. PNZ-517, prašydamas pripažinti negaliojančia uždarosios akcinės bendrovės „Virtuvės mitų griovėjai“ prekių ženklo „IKONA“ registraciją Nr. 74032.

Proteste suinteresuotas asmuo nurodė, kad užprotestuoto prekių ženklo registracija neatitinka

Lietuvos Respublikos prekių ženklų įstatymo (toliau – PŽĮ) 7 straipsnio 1 dalies 2 punkto reikalavimų.

Pagal Apeliacijų ir protestų nagrinėjimo taisyklių AP/02/2009 61 punktą, 2017-01-11 Apeliacinio skyriaus vedėja priėmė nutarimą protestus Nr. PNZ-471 ir Nr. PNZ-517 nagrinėti kartu, kadangi protestai yra vienarūšiai, juose dalyvauja tos pačios šalys, protestai grindžiami tais pačiais pagrindais bei aplinkybėmis.

III. SPRENDIMO MOTYVAI

Suinteresuotas asmuo protestus grindė PŽĮ 7 straipsnio 1 dalies 2 punktu, kuris nustato, kad ženklo registracija pripažįstama negaliojančia, jeigu jis yra tapatus įregistruotam ar pareikštam registruoti ankstesniam ženklui tapačioms ar panašioms prekėms ir (ar) paslaugoms arba klaidinamai į jį panašus ir dėl to yra galimybė suklaidinti visuomenę, įskaitant klaidinamą asociaciją su ankstesniu ženklu.

Tam, kad prekių ženklo registracija būtų pripažinta negaliojančia remiantis šia įstatymo nuostata, būtina žemiau išvardintų aplinkybių visuma:

- vėlesnė ginčijamo prekių ženklo registracija,
- ginčijamo prekės ženklo tapatumas ar klaidinamas panašumas į ankstesnį prekių ženklą,
- prekių ir (ar) paslaugų, kurioms žymėti registruojamas ginčijamas prekių ženklas, tapatumas ar klaidinamas panašumas į ankstesniu prekių ženklu žymimas prekes ir (ar) paslaugas, galimybė suklaidinti visuomenę dėl prekių ženklų savininko.

Nustačius, kad egzistuoja visų šių aplinkybių visuma, prekių ženklo registracija gali būti pripažįstama negaliojančia visoms ar daliai prekių ir (ar) paslaugų (PŽĮ 18 straipsnio 5 dalies 1 punktas).

Suinteresuotam asmeniui priklauso Europos Sąjungos prekių ženklas „panorama ICON“ (reg. Nr. 010432219), paraiškos padavimo data Europos Sąjungos intelektinės nuosavybės tarnybai (toliau - ESINT) data - 2011-11-21. Ženklas be 9, 35, 38 klasių prekių bei paslaugų yra registruotas:

16 klasės prekėms „popieriaus ir kartono gaminiai, nepriskirti prie kitų klasių, biuro reikmenys (išskyrus baldus), sveikinimo atvirukai, spaudiniai, metiniai leidiniai, laikraščiai, žurnalai, biuleteniai, periodiniai leidiniai, brošiūros, knygos, naudojimo instrukcijos, konsultavimo vadovai, katalogai, albumai, dienoraščiai, užrašų knygutės, užrašinės, adresų knygelės, afišos, kalendoriai, žemėlapiai, asmeninės užrašinės; fotoalbumai, fotonuotraukos, raštinės reikmenys, piešimo reikmenys, litografiniai meno dirbiniai ar raižiniai, etiketės ir lipdukai, mokomoji medžiaga“;

41 klasės paslaugoms „neparsisiunčiamos skaitmeninės muzikos tiekimas MP3 formato interneto svetainėms; ir žiniatinklio žurnalų leidyba; švietimas ir pramogos; sąveikioji televizija, sąveikieji žaidimai ir sąveikieji konkursai; sąveikiosios pramogos, mokymo, sporto ir kultūros paslaugos, susijusios su televizija; švietimo, mokymo ir tobulinimosi kursų rengimas, suvažiavimų, seminarų, parodų, pristatymų, spektaklių, renginių, mugių, parodų, konkursų švietimo ir kultūros tikslais organizavimo paslaugos; sportinė ir kultūrinė veikla; knygų, laikraščių, spausdintinės medžiagos, spaudinių, periodinių leidinių ir tekstų leidyba ir publikavimas internetu; naujienų reportažų rengimo paslaugos; fotoreportažų rengimas; tiesiogiai kompiuteriniame tinkle siūlomų žaidimų paslaugos; elektroninių žaidimų paslaugos, teikiamos internetu; knygų, laikraščių, žurnalų, tinklaraščių ir elektroninių žurnalų formos neparsisiunčiamų elektroninių leidinių tiekimas per globalų informacinį tinklą; elektroninių knygų, garso knygų, muzikos ir iliustracijų publikavimas; elektroninės bibliotekos paslaugos, ypač elektroninės bibliotekos paslaugų, susijusių su dienraščiais, žurnalais, fotonuotraukomis ir atvaizdais, teikimas kompiuterizuotu tinklu; bibliotekos paslaugos, teikiamos kompiuterinėmis duomenų bazėmis su informacija, gaunama iš laikraščių“.

Proteste Nr. PNZ-471 užprotestuotas prekių ženklas - „Ikona“ registracijos Nr. 72680, paraiška Nr. 2015 0088 šiam ženklui registruoti Valstybiniam patentų biurui paduota 2015-01-20. Ženklas yra registruotas 16 klasės prekėms „spaudiniai; spausdintiniai leidiniai; žurnalai (periodiniai leidiniai); periodiniai leidiniai“ ir 41 klasės paslaugoms „švietimas; pramogos“.

Proteste Nr. PNZ-517 užprotestuotas prekių ženklas - „IKONA“ registracijos Nr. 74032, paraiška

Nr. 2015 2105 šiam ženklui registruoti Valstybiniam patentų biurui paduota 2015-10-23. Ženklas yra registruotas 16 klasės prekėms „spaudiniai; spausdintiniai leidiniai; žurnalai (periodiniai leidiniai); periodiniai leidiniai“.

PŽĮ 7 straipsnio 2 dalies 4 punkte nurodyta, kad ankstesnis ženklas yra Europos Sąjungos prekių ženklas, kurio paraiškos padavimo data pagal Reglamentą dėl Europos Sąjungos prekių ženklo yra ankstesnė už šio straipsnio 1 dalyje nurodyto ženklo paraiškos padavimo datą, prireikus atsižvelgiant į prašomą suteikti ar suteiktą prioritetą. Remiantis šia įstatymo nuostata, suinteresuoto asmens prekių ženklas yra ankstesnis negu protestuojami ženklai.

Nustatant suklaidinimo galimybės egzistavimą, prekių ženklai turi būti palyginti atliekant bendrą ženklų vizualaus, fonetinio ir semantinio panašumo įvertinimą. Palyginimas turi būti paremtas bendru ženklų sukuriamu įspūdžiu, turint omenyje jų skiriamuosius ir dominuojančius elementus (Europos Teisingumo Teismo 1997 m. lapkričio 11 d. sprendimas byloje Sabel BV v. Puma AG, Rudolf Dassler Sport, bylos Nr. C-251/95, 23 p.). Metodinių nurodymų dėl prekių ir paslaugų ženklų tapatumo bei panašumo nustatymo, patvirtintų Valstybinio patentų biuro direktoriaus 1996-07-11 įsakymu Nr. 28 (toliau – Metodiniai nurodymai) 2.2 punkte nustatyta, kad ženklų panašumą lemia juose esančių elementų bendrumas. Panašumui turi įtakos sutampančių ir nesutampančių elementų santykis, taip pat jų svarba ženklų kompozicijoje. Bendriausias ženklų panašumo kriterijus yra bendras suvokimo įspūdis, kurį sukelia ženklas ir jo vaizdo prasmė, dėl ko vartotojai ūkinėje veikloje gali ženklus supainioti, nepaisant tam tikrų juos sudarančių elementų skirtumų.

Suinteresuoto asmens prekių ženklas „panorama ICON“ (reg. Nr. 010432219) yra žodinis-vaizdinis, sudarytas iš žodinio elemento „ICON“, pateikto didžiosiomis lotyniškos abėcėlės raidėmis, standartiniu paryškintu šriftu. Pirmoje žodžio raidėje vertikaliai patalpintas smulkiu šriftu išpildytas žodinis elementas „panorama“.

Lietuvos Aukščiausiasis Teismas yra pažymėjęs, kad „prekių ženklų teisėje pripažįstama, kad paprastai žodinis elementas yra stiprusis bei lemiantis bendrą suvokimo įspūdį elementas žodiniame-vaizdiniame prekių ženkle“ (LAT 2003-04-23 nutartis civ. byloje Nr. 3K-3-465). Suinteresuoto asmens ženklo pagrindiniu ir dominuojančiu elementu pagal savo išpildymo pobūdį bei vietą ženkle laikytinas žodis „ICON“. Žodinis elementas „panorama“, patalpintas pagrindinio elemento pirmojoje raidėje „I“ ir sudarančio grafinio elemento įspūdį, yra pateiktas žymiai smulkesniu šriftu nei pagrindinis elementas, užrašytas vertikaliai, taigi nėra lengvai ir aiškiai perskaitomas, todėl nelemia ženklo bendro suvokimo įspūdžio.

Užprotestuotas prekių ženklas „Ikona“ (reg. Nr. 72680) yra žodinis, sudarytas iš vienintelio elemento žodžio „Ikona“, išpildyto standartiniu šriftu, lotyniška abėcėle, pirma raidė didžioji, likusios mažosios. Užprotestuotas ženklas „IKONA“ (reg. Nr. 74032) taip pat yra žodinis, sudarytas iš žodinio elemento „IKONA“, užrašyto didžiosiomis raidėmis, standartiniu šriftu, lotyniška abėcėle.

Šių ženklų pagrindiniu ir dominuojančiu elementu yra žodžiai „Ikona/IKONA“.

Teismų praktikoje konstatuota, kad tai, kaip ženklus suvokia konkrečių prekių ar paslaugų vidutinis pirkėjas, turi lemiamą vaidmenį globaliai (bendrai) sprendžiant dėl suklaidinimo galimybės. Vidutinis vartotojas paprastai ženklą suvokia kaip visumą ir neanalizuoja jo atskirų detalių. Dėl šių priežasčių globaliai (bendrai) vertinant, vidutinis vartotojas turi būti laikomas protingai gerai informuotas, protingai atidus ir apdairus. Tačiau dėmesys turi būti atkreiptas į tai, kad vidutinis vartotojas tik retais atvejais turi galimybę tiesiogiai palyginti du skirtingus ženklus, bet turi patikėti (remtis) nepilnais (netobulais, angl. imperfect) jų (ženklų) atvaizdais, kuriuos jis išlaikė savo atmintyje (2003-01-20 LAT nutartis civilinėje byloje Nr. 3K-3-167/2003).

Taigi vertinant lyginamų ženklų bendrą suvokimo įspūdį, akivaizdu, kad jį formuoja ženklų pagrindiniai ir dominuojantys elementai žodžiai „ICON“ ir „Ikona/IKONA“. Nagrinėjamu atveju ženklai pasižymi panašia struktūra, nes yra panašaus ilgio, pagrindiniai ir dominuojantys elementai „ICON“ ir „IKONA“ skiriasi tik raidėmis C/K žodžio viduryje, ginčo ženkluose yra papildoma raidė „A“ žodžio gale. Pažymėtina, kad ženklų išpildymas didžiosiomis ar mažosiomis raidėmis, standartiniu ar stilizuotu šriftu iš esmės neturi reikšmės ženklų palyginime, nes ženklų bendrą suvokimą formuoja būtent žodiniai

elementai, o ne jų konkretus užrašymo pobūdis. Pagal ESINT protestų nagrinėjimo praktiką (ESINT ekspertizės vadovas, C Dalis, Protestai, Skyrius 1), kuomet žodiniai elementai pateikti standartiniu šriftu, žodžių išpildymas mažosiomis ar didžiosiomis raidėmis neturi įtakos ženklų vizualiam panašumui konstatuoti. Nedideli skirtumai, esantys ženkluose, paprastai nėra pakankami pripažinti ženklus skirtingais, jeigu lyginamieji ženklai turi panašią bendrą struktūrą. Taip pat pažymima, kad ženklų panašumas galimas nepaisant to, kad raidės išpildytos skirtingu šriftu. Kuomet ženklai nepasižymi ypatingai stilizuotu šriftu, žodis yra lengvai atpažįstamas bei perskaitomas, ženklai yra vizualiai laikytini panašiais.

Protestuojamų ženklų savininko nurodyta aplinkybė, kad suinteresuoto asmens ženkle tarp raidžių yra daug didesni tarpai nei protestuojamuose ženkluose, nėra reikšminga aplinkybė, nes kaip jau minėta, ženklų bendrą suvokimo įspūdį formuoja žodis, o ne jo išpildymo būdas (tuo labiau tarpai tarp raidžių). Kaip jau minėta anksčiau, teismų praktikoje yra suformuota nuostata, kad nežymūs ženklų elementų skirtumai neturėtų vaidinti lemiančio vaidmens, kadangi vartotojas dažniausiai negali palyginti dviejų ženklų, o vadovaujasi bendru regimuoju įspūdžiu, susidarytu apie anksčiau matytą ženklą. Taigi darytina išvada, kad paprastas vartotojas, kuriam tenka pasikliauti netobulai prisimenamu prekių ženklų vaizdu, gali nagrinėjamus prekių ženklus vizualiai supainioti.

Fonetiškai ženklai panašūs, nes užsienio kilmės žodyje „ICON“ raidė „C“ tariama kaip „K“ , taigi lyginamieji ženklai tartini kaip IKON bei IKONA. Jeigu vartotojas tariant taikytų anglų kalbos tarimo taisykles, suinteresuoto asmens ženkle „i“ būtų tariama kaip „ai“, o „C“ kaip „K“ (Aikon ir Ikona), ir tokiu atveju fonetinis panašumas išlieka. Protestuojamų ženklų savininkas teigė, kad fonetinis skirtingumas egzistuoja dėl skirtingo žodžių bei skiemenų skaičiaus, lyginamieji ženklai bus tariami kaip „panorama AICON“ ir „IKONA“. Su šiais argumentais negalima sutikti dėl jau minėtos žodžio „panorama“ reikšmės suinteresuoto ženklo bendram suvokimo įspūdžiui. Antra vertus nėra aišku, kodėl vienu atveju tariant žodį „ICON“ būtų nevienodai taikytinos anglų kalbos taisyklės (protestuojamų ženklų savininkas teigė, kad žodyje ICON „I“ tariama „ai“, tačiau „C“ tarimas išlieka kaip „C“, taigi antru atveju netaikomos anglų kalbos tarimo taisyklės).

Ženklų prasminis (semantinis) panašumas yra tuomet, kad ženklai turi panašų arba analogišką semantinį turinį. Metodiniuose nurodymuose nurodyta, kad prasminis panašumas atsiranda dėl kitomis kalbomis naudojamų panašios prasmės žodžių. Šiuo atveju pagrindiniai ir dominuojantys elementai ICON ir IKONA turi tą pačią prasmę, nes yra to paties žodžio tiesioginis vertimas iš anglų į lietuvių kalbą. Protestuojamų ženklų savininkas nurodė, kad prasminis skirtingumas egzistuoja dėl ankstesniame ženkle esančio žodinio elemento „panorama“. Šio elemento reikšmė suinteresuoto ženklo bendram suvokimo įspūdžiui jau buvo aptarta anksčiau. Tačiau netgi tuo atveju, jeigu vartotojas ir perskaitytų visą žodinį junginį „panorama ICON“ ir suvoktų kaip „panoraminė ikona“, konceptualiai ženklai yra panašūs dėl panašių semantinių asociacijų, kurios bus sietinos su tuo pačiu objektu – ikona.

Pagal tai, kas išdėstyta, protestuojami ženklai „Ikona“ (reg. Nr. 72680) ir „IKONA“ (reg. Nr. 74032) yra klaidinančiai panašūs į suinteresuoto asmens ženklą „panorama ICON“ (reg. Nr. 010432219).

Nustačius, kad ženklai panašūs, toliau jie tikrinami prekių ir (arba) paslaugų panašumo kontekste. Prekių (paslaugų), kurioms ženklai registruojami, vienarūšiškumas nustatomas pagal Metodiniuose nurodymuose įtvirtintus kriterijus – prekių (paslaugų) rūšį, paskirtį bei realizavimo sąlygas (4.1 p.). Vertinant prekių panašumą, turi būti atsižvelgta į visas reikšmingas aplinkybes, susijusias su tomis prekėmis. Šios aplinkybės inter alia apima prekių rūšį, paskirtį ir vartojimo būdą bei tai, ar tos prekės yra konkuruojančios, ar papildančios viena kitą (1998 m. rugsėjo 29 d. Teisingumo Teismo sprendimo byloje Canon Kabushiki Kaisha v. Metro-Goldwyn-Mayer Inc., C 39/97, 23 p.). Prekių ir paslaugų vienarūšiškumas tiesiogiai susiję su ženklų, skirtų joms žymėti, panašumu. Kuo aiškesnis ženklų panašumas, tuo didesnis jų supainiojimo pavojus ir tuo pačiu platesnis vienarūšiškumo tikrinimo diapazonas. Ir priešingai, mažesnis ženklų panašumo laipsnis gali būti kompensuojamas aukštesnių prekių bei paslaugų, kurioms ženklai registruoti, laipsniu.

Apeliacinis skyrius sutinka su suinteresuoto asmens pozicija dėl prekių bei paslaugų

vienarūšiškumo. Ankstesnis ženklas yra registruotas žymiai detalesniam prekių bei paslaugų sąrašui 16 bei 41 klasėse, taigi akivaizdu apima ir tas 16 bei 41 klasių prekes/paslaugas, kurias žymi ginčo ženklai. Protestuojamų ženklų savininkas dėl prekių/paslaugų panašumo aplinkybės nepasisakė.

Kaip yra pažymėta teisminėje praktikoje, visuomenės suklaidinimo galimybė inter alia apima ir suklaidinimą dėl prekių komercinės kilmės šaltinio (žr., pvz., ETT 1998 m. rugsėjo 29 d. prejudicinio sprendimo Canon Kabushiki Kaisha v. Metro-Golwyn-Mayer Inc., C-39/97, Rink. 1998, p. I-5507, 26-30 punktai; Lietuvos Aukščiausiojo Teismo Civilinių bylų skyriaus teisėjų kolegijos 2003 m. sausio 7 d. nutartis, priimta civilinėje byloje Zakrytoje akcionernoje obščestvo „TORGOVYJ DOM POTOMKOV POSTAVČIKA DVORA EGO IMPERATORSTOGO VELIČESTVA P. A. SMIRNOV (Rusijos Federacija) v. UDV NORTH AMERICA, Inc. (GUINESS UDV NORTH AMERICA, Inc.) (Jugtinės Amerikos Valstijos) ir Lietuvos Respublikos valstybinis patentų biuras, bylos Nr. 3K-3-167/2003). Pagal susiformavusią praktiką, vertinant suklaidinimo tikimybę atsižvelgiama į numanomą protingai atidaus bei apdairaus paprasto vartotojo suvokimą (1997 m. lapkričio 11 d. Teisingumo Teismo sprendimo SABEL, C251/95, 23 p.; 1998 m. liepos 16 d. Sprendimas Gut Springenheide ir Tusky, sprendimo C210/96, 31 p., 1999 m. birželio 22 d. Sprendimo Lloyd Schuhfabrik Meyer, C342/97, 25 ir 26 p.). Šiuo atveju pažymėtina, kad esant lyginamų ženklų panašumui bei prekių bei paslaugų, kurioms lyginamieji ženklai registruoti, tapatumui, darytina išvada, kad egzistuoja visuomenės suklaidinimo galimybė.

Apibendrinant tai, kas išdėstyta, nustačius visumą aplinkybių pagal pareikštą protestų pagrindą – PŽĮ 7 straipsnio 1 dalies 2 punktą, protestai yra tenkintini.

IV. APELIACINIO SKYRIAUS IŠVADA

Apeliacinis skyrius, vadovaudamasis Lietuvos Respublikos prekių ženklų įstatymo 18 straipsnio 5 dalies 1 punktu,

n u t a r i a

protestus tenkinti ir prekių ženklo „Ikona“ registraciją Nr. 72680 ir prekių ženklo „IKONA“ registraciją Nr. 74032 pripažinti negaliojančiomis.

Apeliacinio skyriaus sprendimas per 6 mėnesius nuo priėmimo dienos gali būti skundžiamas Vilniaus apygardos teismui.

LIETUVOS RESPUBLIKOS VALSTYBINIO PATENTŲ BIURO
OFICIALUS BIULETENIS
2017 m. Nr. 4, 2 dalis „Dizainas, Prekių ženklai“
Lietuvos Respublikos valstybinis patentų biuras,
Kalvarijų g. 3, LT-09310 Vilnius