ISSN 1648-9985
(online)

LIETUVOS RESPUBLIKOS VALSTYBINIO PATENTŲ BIURO OFICIALUS BIULETENIS

2015/03, 2015-03-25

OFFICIAL BULLETIN OF THE STATE PATENT BUREAU OF THE REPUBLIC OF LITHUANIA

IŠRADIMAI / INVENTIONS

Paraiškos / Applications - 2013 098 - 2014 105
Patentai / Patents - 6122 - 6136

DIZAINAS / DESIGNS

Registracijos / Registrations - -

PREKIŲ ŽENKLAI / TRADEMARKS

Registracijos / Registrations 70418 - 70665

3 2015
VILNIUS

Lietuvos Respublikos valstybinio patentų biuro oficialiame biuletenyje *skelbiami išradimai, dizainas, prekių ženklai, registruoti Lietuvos Respublikos registruose pagal 2000 m. spalio 10 d. Lietuvos Respublikos prekių ženklų įstatymą Nr. VIII-1981, 2010 m. gruodžio 23 d. Lietuvos Respublikos patentų įstatymą Nr. XI–1261, 2002 m. lapkričio 7 d. Lietuvos Respublikos dizaino įstatymą Nr. IX–1181, Europos patentų paraiškos bei patentai, išplėsti Lietuvos Respublikoje 1994 m. sausio 25 d. Lietuvos Respublikos Vyriausybės ir Europos patentų organizacijos (EPO) susitarimu dėl Europos patentų galiojimo išplėtimo, bei Europos patentų paraiškos, paduotos pagal Europos patentų konvenciją (EPK), kurioms suteikta laikina apsauga Lietuvos Respublikoje, ir Europos patentai, įsigalioję Lietuvos Respublikoje pagal EPK.*

Išradimų, dizaino, prekių ženklų bei Europos patentų paraiškų bei patentų paskelbimo šiame oficialaus biuletenio numeryje data – 2015 m. kovo 25 d.

The Official Bulletin of the State Patent Bureau of the Republic of Lithuania *contains recordings in the Registers of Patents, Designs, Trademarks of the Respublic of Lithuania under the Law on Trademarks of the Republic of Lithuania No. VIII–1981 of October 10, 2000, the Patent Law of the Republic of Lithuania No. XI–1261 of December 23, 2010, the Design Law of the Republic of Lithuania No. IX–1181 of November 7, 2002, data on European Patent Applications and Patents extended to Republic of Lithuania under the Agreement on the extension of European Patents between the Government of the Republic of Lithuania and the European Patent Organization (EPO) of January 25, 1994, and European Patent Applications filed under European Patent Convention (EPC), that have provisional protection in Republic of Lithuania, and European Patents entered in force in Republic of Lithuania according to EPC.*

Date of publication of the Inventions, Designs, Trademarks, European Patent Applications and Patents in this number of the Official Bulletin – March 25, 2015.

© Lietuvos Respublikos valstybinis patentų biuras, 2015

Turinys

OFICIALŪS PRANEŠIMAI ... 2
Patentinių patikėtinių sąrašas ... 2
Valstybių kodai ... 5

IŠRADIMAI ... 7
BB1A* Paskelbtos paraiškos (A)** ... 8
FG9A Išduoti patentai (B) ... 11
PD9A, TA9A, TC9A, TH9A Patento pakeitimai ... 22
PC9A Patento perleidimas ... 23
QA9A Licencijos suteikimas ... 24
MM9A Panaikinti patentai ... 25
MK9A Baigę galioti patentai ... 26
Vardinė rodyklė ... 27
Sisteminė rodyklė ... 30
Numerinė rodyklė ... 31
Numerinė paraiškų rodyklė ... 32
EUROPOS PATENTAI ... 33
BB1D Paskelbtos paraiškos ... 33
FG9D Paskelbti patentai ... 34
FG4D Paskelbti patentai ... 40
PC9D Patento perleidimas ... 193
PD9D, DC9D, TH9A Patento pakeitimai ... 195
MM9D Išplėtimo panaikinimas ... 206
MG9D Išplėtimo pripažinimas negaliojančiu ... 207
MF9D Išplėtimo pripažinimas negaliojančiu ... 208
MM4D Panaikinti patentai ... 209
MK9D Baigę galioti patentai ... 210
MG4D Patentai pripažinti negaliojančiais ... 211
ND9D Papildomos apsaugos liudijimai ... 305
TK9D Atitaisymai ... 307
Sisteminė paraiškų rodyklė ... 309
Numerinė paraiškų rodyklė ... 310
Sisteminė patentų rodyklė ... 311
Numerinė patentų rodyklė ... 317
Klasifikacijos skyriai ... 322

DIZAINAS ... 323
PD9L,TA9L, TC9L, TH9L Pakeitimai ... 323
MM9L Dizaino išregistravimas ... 324
ND9L Registracijos galiojimo pratęsimas ... 325
PC9L Dizaino perdavimas ... 326
Klasifikacijos klasės ... 327

PREKIŲ IR PASLAUGŲ ŽENKLAI ... 328
FG9Y Paskelbtos registracijos ... 329
MF9Y Registracijos pripažintos negaliojančiomis ... 491
PD9Y, TC9Y, TH9Y Pakeitimai ... 492
ND9Y Registracijos galiojimo pratęsimas ... 499
MM9Y Ženklo išregistravimas ... 541
PC9Y Ženklo perdavimas ... 547
MA9Y Atšauktos registracijos ... 549
RC9Y Teisės į ženklą įkeitimas ... 550
RD9Y Teisės į ženklą areštas ... 552
TK9Y Atitaisymai ... 553
MF9T Registracijos, pripažintos negaliojančiomis ... 554
MC9Y Panaikintos registracijos ... 555
Vardinė rodyklė ... 556
Sisteminė rodyklė ... 562
Numerinė rodyklė ... 564
Klasifikacijos klasės ... 569

APELIACINIO SKYRIAUS SPRENDIMAI ... 571

Contents

OFFICIAL NOTICES ... 2
List of Patent Attorneys ... 2
Codes of Countries ... 5

INVENTIONS ... 7
BB1A Published Applications (A) ... 8
FG9A Granted Patents (B) ... 11
PD9A, TA9A, TC9A, TH9A Changes ... 22
PC9A Transfer of Patents ... 23
QB9A Licensing ... 24
MM9A Lapsed Patents ... 25
MK9A Expired Patents ... 26
Name Index ... 27
Subject Matter Index ... 30
Number Index ... 31
Number Index of Applications ... 32
EUROPEAN PATENTS ... 33
BB1D Published Applications ... 33
FG9D Published Patents ... 34
FG4D Published Patents ... 40
PC9D Transfer of Patents ... 193
PD9D, DC9D, TH9A Changes ... 195
MM9D Cancellation of Extension ... 206
MG9D Invalidation of Extension ... 207
MF9D Invalidation of Extension ... 208
MM4D Lapsed Patents ... 209
MK9D Expired Patents ... 210
MG4D Invalidated Patents ... 211
ND9D Supplementary Protection Certificates ... 305
TK9D Rectifications ... 307
Subject Matter Index of Applications ... 309
Number Index of Applications ... 310
Subject Matter Index of Patents ... 311
Number Index of Patents ... 317
Sections according to the Classification ... 322

DESIGNS ... 323
PD9L,TA9L, TC9L, TH9L Changes ... 323
MM9L Lapse of Registrations ... 324
ND9L Renewal of Registrations ... 325
PC9L Transfer of Designs ... 326
Classes according to the Classification ... 327

TRADEMARKS AND SERVICE MARKS ... 328
FG9Y Published Registrations ... 329
MF9Y Invalidated Registrations ... 491
PD9Y, TC9Y, TH9Y Changes ... 492
ND9Y Renewal of Registrations ... 499
MM9Y Lapse of Registration ... 541
PC9Y Transfer of Marks ... 547
MA9Y Cancelled Registrations ... 549
RC9Y Pledging of the Mark ... 550
RD9Y Attachment of the Registrations ... 552
TK9Y Rectifications ... 553
MF9T Invalidated Registrations ... 554
MC9Y Revoked Registrations ... 555
Name Index ... 556
Subject Matter Index ... 562
Number Index ... 722
Classes according to the Classification ... 727

DECISIONS ADOPTED OF THE DIVISION OF APPEALS ... 729

* *Pagal PINO standartą ST.17*
** *Pagal PINO standartą ST.16*

LIETUVOS RESPUBLIKOS PATENTINIŲ PATIKĖTINIŲ SĄRAŠAS

Duomenys iš Lietuvos Respublikos
patentinių patikėtinių registro 2015 m. kovo 2 d.

1. Vytautas Dovydėnas
V. Grybo g. 41-38
LT-10320 Vilnius
tel.: (370 5) 231 28 11
fax: (370 5) 261 76 93
e-mail: litpa@email.lt

2. Angelė Gurklytė
J. Basanavičiaus g. 11/1
LT-03108 Vilnius
tel.: (370 5) 212 35 58
(370 5) 261 62 83
fax: (370 5) 212 35 57
e-mail: ppc@post.omnitel.net

3. Marius Jakulis - Jason
AAA Law
Jasinskio g. 16A
LT-03163 Vilnius
tel.: (370 5) 252 66 76
fax: (370 5) 252 66 70
e-mail: info@AAALaw.EU

4. Leonas Antanas Kučinskas
Dr. Leono A. Kučinsko
patentinių paslaugų firma
Kaštonų g. 5-7
LT-01107 Vilnius
tel.: (370 5) 262 67 23
mob. (370 698) 80 624
fax: (370 5) 260 96 65
(370 5) 272 48 50
e-mail: leopat@is.lt

6. Marija Lenkutienė
Patentinių paslaugų centras, UAB
J. Basanavičiaus g. 11/1
LT-03108 Vilnius
tel.: (370 5) 212 35 58
(370 5) 261 62 83
fax: (370 5) 212 35 57
e-mail: ppc@post.omnitel.net

7. Reda Žabolienė
Advokatės Redos Žabolienės
kontora METIDA
Verslo centras VERTAS
Gynėjų g. 16, LT- 01109 Vilnius
tel.: (370 5) 249 08 30
(370 5) 249 08 31
(370 5) 249 08 32
fax: (370 5) 249 08 33
e-mail: patent@metida.lt
reda.zaboliene@metida.lt

8. Virgina Adolfina Draugelienė
UAB „TARPINĖ“
p.o.box 1202, LT-01007
A.P.Kavoliuko g. 24-152
LT-04328 Vilnius
tel.: (370 5) 230 56 52
mob. (370 614) 13 670
fax: (370 5) 248 97 37
e-mail: draugeliene@tarpine.lt

9. Liudmila Gerasimovič
IĮ „Liudmila Gerasimovič,
Patentinis patikėtinis“
Vingrių g. 13-42
LT-01141 Vilnius
tel.: (370 5) 231 08 27
fax: (370 5) 231 05 93
e-mail: info@gerasimovic.com

LIST OF PATENT ATTORNEYS OF THE REPUBLIC OF LITHUANIA

Data from the Register of the Patent Attorneys
of the Republic of Lithuania on March 2, 2015

10. Vytautas Guobys
Ateities g. 3-9
LT-08306 Vilnius
tel.: (370 5) 262 42 50
fax: (370 5) 269 76 16
e-mail: vgpatent.lt@gmail.com

11. dr. Nijolė Viktorija Mickevičienė
Panerių g. 79a
LT-48425 Kaunas
tel.: (370 37) 26 02 23
mob. (370 686) 40 510
fax: (370 37) 30 86 68
e-mail: nemlietuva@hotmail.com

12. Genė Ona Sruogienė
UAB „TARPINĖ“
p.o.box 1202, LT-01007
A.P.Kavoliuko g. 24-152
LT-04328 Vilnius
tel.: (370 5) 230 56 52
mob. (370 614) 13 671
fax: (370 5) 248 97 37
e-mail: sruogiene@tarpine.lt

16. Nijolė Aliukaitė
p.o.box 2860
LT-01008 Vilnius ACP
tel.: (370 5) 275 04 54
mob. (370 616) 00266
e-mail: n.aliukaite@takas.lt

18. Jarūta Lotužytė
Medžiotojų g. 12-30
LT-92240 Klaipėda
tel.: (370 46) 21 68 14
(370 46) 29 30 15

19. Nijolė Nemcevičienė
Nijolės Nemcevičienės
patentinių paslaugų firma
Laisvės al. 101a-105
LT-44291 Kaunas
tel.: (370 37) 20 12 05
mob. (370 687) 155 95
fax: (370 37) 20 12 05
e-mail: ninema2009@yahoo.com

20. Aldona Orlienė
Kęstučio g. 59-11
LT-44303 Kaunas
tel.: (370 37) 22 76 57
(370 37) 70 58 04
mob. (370 686) 3 34 50
fax: (370 37) 20 43 59

21. Aldona Pacevičienė
A. Mickevičiaus g. 29-6
LT-44245 Kaunas
tel.: (370 37) 20 44 42
(370 37) 40 78 02
(370 98) 3 13 37
fax: (370 37) 40 78 03
e-mail: apaceviciene@takas.lt

22. Petras Puzinas
P.Puzino įmonė „Kalnuočiai“
Aguonų g. 140
LT-37452 Panevėžys
tel.: (370 45) 57 63 00
mob. (370 687) 267 14
fax: (370 45) 57 63 00
e-mail:
kalnuociai@post.omnitel.net

23. Raimonda Algimanta Skutele
Architektų g. 45-69
LT-04221 Vilnius
tel.: (370 5) 244 05 74
fax: (370 5) 244 05 74
e-mail: almonda@takas.lt

24. Irena Milda Srėbalienė
Patentinių paslaugų centras, UAB
J. Basanavičiaus g. 11/1
LT-03108 Vilnius
tel.: (370 5) 212 35 58
(370 5) 261 62 83
fax: (370 5) 212 35 57
e-mail: ppc@post.omnitel.net

25. Aurelija Šidlauskienė
Dr. V. Šidlauskas ir partneriai, UAB
K. Būgos g. 29
LT-44326 Kaunas
tel.: (370 37) 22 14 42
mob. (370 698) 787 25
fax: (370 37) 22 14 42
e-mail: aurelijosfirma@gmail.com

26. Lyra Tarnauskienė
UAB PATENTINĖ TEISINĖ APSAUGA,“
Maironio g. 14 B-1
LT-44298 Kaunas
tel.: (370 37) 32 10 67
mob. (370 687) 160 17
fax: (370 37) 32 10 90
e-mail: lyrat@takas.lt

27. Milda Tumkevičienė
Patentinių paslaugų centras, UAB
J. Basanavičiaus g. 11/1
LT-03108 Vilnius
tel.: (370 5) 212 35 58
(370 5) 261 62 83
fax: (370 5) 212 35 57
e-mail: ppc@post.omnitel.net

29. Liucija Janickaitė
Inpatra UAB
Šeškinės g. 59-53,
LT-07162 Vilnius
tel.: (370 5) 246 45 38
mob. (370 686) 518 25
fax: (370 5) 246 45 38
e-mail: pat.janickaite@gmail.com

30. Ramunė Garšvienė
Dūkštų g. 28-20
LT-07171 Vilnius
tel.: (370 5) 248 21 53
fax: (370 5) 248 21 53
e-mail: rgarsv@takas.lt

31. Stanislava Teleišienė
UAB „Brainera“
Savanorių pr. 217
LT-02300 Vilnius
tel.: (370 5) 264 80 88
mob. (370 601) 094 42
fax: (370 5) 264 80 99
e-mail: info@brainera.lt
stase@skynet.lt

32. Ona Vaičiulienė
V. Druskio g. 9-46
LT-04306 Vilnius
tel.: (370 5) 244 47 49
mob. (370 611) 37 406
fax: (370 5) 244 47 49
e-mail: ovaic@takas.lt

34. Liudmila Čebotariova
Patentinių paslaugų centras, UAB
J. Basanavičiaus g. 11/1
LT-03108 Vilnius
tel.: (370 5) 212 35 58
(370 5) 261 62 83
fax: (370 5) 212 35 57
e-mail: ppc@post.omnitel.net

35. Otilija Klimaitienė
AAA Law
Jasinskio g. 16A
LT-03163 Vilnius
tel.: (370 5) 252 66 76
fax: (370 5) 252 66 70
e-mail: o.klimaitiene@AAALaw.EU

36. Zita Grigienė
Savanorių pr. 222a-46
LT-50196 Kaunas
tel.: (370 37) 31 40 50
(370 37) 77 04 24
mob. (370 686) 550 16
fax: (370 37) 31 40 50
e-mail: zita.grigiene@gmail.com

37. Tatjana Sterlina
UAB „Intels“
Naugarduko g. 32/2
LT-03225 Vilnius
tel.: (370 5) 233 54 77
fax: (370 5) 216 22 88
e-mail: info@intels.lt
sterlina@post.5ci.lt

38. Gražina Pečiulienė
P. Vileišio g. 24-71
LT-10301 Vilnius
tel.: (370 5) 234 10 83
fax: (370 5) 234 10 83
e-mail: grazina@post.omnitel.net

39. Sigitas Bartkus
Breslaujos g. 3
LT-44403 Kaunas
tel.: (370 37) 40 18 30
mob. (370 687) 990 81
fax: (370 37) 35 12 71
e-mail: bartkus@mail.lei.lt

40. Nelia Janiušina
UAB „Intels“
Naugarduko g.32/2
LT-03225 Vilnius
tel.: (370 5) 233 54 77
fax: (370 5) 216 22 88
e-mail: info@intels.lt
intels@takas.lt

41. Danutė Lišauskaitė
Studentų g. 32-3
LT-50249 Kaunas
tel.: (370 37) 73 84 56

42. Aleksandras Loginovas
Studentų g. 32-3
LT- 50249 Kaunas
tel.: (370 37) 43 84 56

43. Marija Vanda Antanaitienė
p.o.box 3197
LT-06002 Vilnius
tel.: (370 5) 247 04 42
fax: (370 5) 247 04 42
e-mail: patent@takas.lt

44. Audronė Juodzevičienė
Medeinos g. 13-8
LT-06139 Vilnius
tel.: (370 5) 240 84 37
e-mail:
audrone.juodzeviciene@vilnius.lt

45. dr. Juozas Lapienis
UAB „MSP Europe“
Šeimyniškių g. 21-92
LT-09236 Vilnius
tel.: (370 5) 271 26 45
mob. (370 685) 11 286
fax: (370 5) 271 26 45
e-mail: lt@mikhailyuk.com
juzalap@gmail.com

46. Telesforas Urbaitis
Advokatas Telesforas Urbaitis
Gedimino pr. 28/2-801,
LT-01104 Vilnius
tel.: (370) 673 30 429
(370) 685 66 354
e-mail:
advokatas.Telesforas@gmail.com

47. Vaclovas Kiškis
Adomaičiai,
Lavoriškių p-tas,
LT-15032 Vilniaus raj.
tel.: (370 673) 44 400
e-mail: vaclovas@irii.lt
vaclovas@patentas.lt

48. Eglė Mickevičiūtė-Tiažkijienė
Advokatų kontora SORAINEN ir partneriai, Jogailos g. 4,
LT-01116 Vilnius
tel.: (370 5) 272 39 24
mob. (370 687) 85 880
fax: (370 5) 272 39 24
e-mail: emt@takas.lt

49. Vytautas Einoris
Gerbutavičiaus g. 1/42-155
LT-04318 Vilnius
tel.: (370 5) 245 19 87
fax: (370 5) 274 50 43
e-mail: einavytas@hotmail.com

50. Aušra Pakėnienė
AAA Law
Jasinskio g. 16A
LT-03163 Vilnius
tel.: (370 5) 252 66 76
fax: (370 5) 252 66 70
e-mail: a.pakeniene@AAALaw.EU

51. Jurga Petniūnaitė
AAA Law
Jasinskio g. 16A
LT-03163 Vilnius
tel.: (370 5) 252 66 76
fax: (370 5) 252 66 70
e-mail: j.petniunaite@AAALaw.EU

52. Jelena Gerasimovič
IĮ „Liudmila Gerasimovič, Patentinis patikėtinis“
Vingrių g. 13-42
LT-01141 Vilnius
tel.: (370 5) 231 08 27
fax: (370 5) 231 05 93
e-mail: info@gerasimovic.com

53. Malvina Milda Pranskevičienė
IĮ „Liudmila Gerasimovič, Patentinis patikėtinis“
Vingrių g. 13-42
LT-01141 Vilnius
tel.: (370 5) 231 08 27
fax: (370 5) 231 05 93
e-mail: info@gerasimovic.com

54. Gediminas Pranevičius
Advokatų kontora VARUL
Konstitucijos pr. 7,
LT-09308 Vilnius
tel.: (370 5) 248 73 37
fax: (370 5) 248 73 38
e-mail: gediminas.pranevicius@ipforma.lt

55. Vitalija Banaitienė
UAB „TARPINĖ“
p.o.box 1202, LT-01007
A.P.Kavoliuko g. 24-152
LT-04328 Vilnius
tel.: (370 5) 230 56 52
mob. (370 699) 02 023
fax: (370 5) 248 97 37
e-mail: banaitiene@tarpine.lt

56. Vilija Viešūnaitė
Advokatų profesinė bendrija „TRINITI LT“
L.Stuokos-Gucevičiaus g. 9
LT-01122 Vilnius
tel.: (370 5) 231 22 11
mob. (370 687) 48 149
fax: (370 5) 231 22 44
e-mail: vilija.viesunaite@triniti.lt

57. Gvidas Urbonas
K. Donelaičio g. 33-101
LT-44240 Kaunas
tel.: (370 37) 32 44 32
mob. (370 698) 83 666
fax: (370 37) 20 89 30
e-mail: gvidasu@one.lt

58. Birutė Dauderienė
Advokatės Redos Žabolienės kontora METIDA
Verslo centras VERTAS
Gynėjų g. 16, LT- 01109 Vilnius
tel.: (370 5) 249 08 30
fax: (370 5) 249 08 33
e-mail: birute.dauderiene@metida.lt

59. Inga Lukauskienė
Advokatės Redos Žabolienės kontora METIDA
Verslo centras VERTAS
Gynėjų g. 16, LT- 01109 Vilnius
tel.: (370 5) 249 08 30
fax: (370 5) 249 08 33
e-mail: Inga.lukauskiene@metida.lt

60. Lina Meškauskienė
Advokatės
Meškauskienės kontora
Vytauto g. 12,
LT-08118 Vilnius
tel.: +370 5 272 17 17
fax: +370 5 272 19 84
e-mail: info@akmp.lt

61. Edita Ivanauskienė
Advokatės
Editos Ivanauskienės kontora
Vokiečių g. 7-2,
LT- 01130 Vilnius
tel.: (370 5) 277 77 04
(370 5) 686 11 584
fax: (370 5) 277 77 04
e-mail: edita_ivanauskiene@yahoo.com
edita.ivanauskiene@eiip.lt

62. Tomas Jakubauskas
Advokatų kontora Eversheds Saladžius
Jasinskio g. 16B,
LT- 01112 Vilnius
tel.: (370 5) 239 23 91
fax: (370 5) 239 23 90
e-mail: tomas.jakubauskas@eversheds.lt

63. Valters Gencs
A. Tumėno g. 4,
LT-01109 Vilnius
tel.: (370 5) 261 1000
fax: (370 5) 261 1100
tel.: (371 6) 724 0090
fax: (371 6) 724 0091
Kr. Valmiera g. 21,
LV-1010 Rīga, Latvija
e-mail: gencs.valters@gencs.eu

Numeracija – pagal patentinių patikėtinių registro duomenis.

VALSTYBIŲ, TERITORIJŲ, KITŲ SUBJEKTŲ IR TARPVYRIAUSYBINIŲ ORGANIZACIJŲ ŽYMĖJIMO KODAI PAGAL PINO STANDARTĄ ST.3

AD	Andora	AD	Andorra
AE	Jungtiniai Arabų Emyratai	AE	United Arab Emirates
AF	Afganistanas	AF	Afghanistan
AG	Antigva ir Barbuda	AG	Antigua and Barbuda
AI	Angilija	AI	Anguilla
AL	Albanija	AL	Albania
AM	Armėnija	AM	Armenia
AO	Angola	AO	Angola
AP	Afrikos regioninė pramoninės nuosavybės organizacija (ARIPO)	AP	African Regional Industrial Property Organization (ARIPO)
AR	Argentina	AR	Argentina
AT	Austrija	AT	Austria
AU	Australija	AU	Australia
AW	Aruba	AW	Aruba
AZ	Azerbaidžanas	AZ	Azerbaijan
BA	Bosnija ir Hercegovina	BA	Bosnia and Herzegovina
BB	Barbadosas	BB	Barbados
BD	Bangladešas	BD	Bangladesh
BE	Belgija	BE	Belgium
BF	Burkina Fasas	BF	Burkina Faso
BG	Bulgarija	BG	Bulgaria
BH	Bahreinas	BH	Bahrain
BI	Burundis	BI	Burundi
BJ	Beninas	BJ	Benin
BM	Bermuda	BM	Bermuda
BN	Brunėjus Darusalamas	BN	Brunei Darussalam
BO	Bolivijos Daugiatautė Valstybė	BO	Bolivia, Plurinational State of
BQ	Boneras, Sint Eustatijus ir Saba	BQ	Bonaire, Sint Eustatius and Saba
BR	Brazilija	BR	Brazil
BS	Bahamos	BS	Bahamas
BT	Butanas	BT	Bhutan
BV	Buvė Sala	BV	Bouvet Island
BW	Botsvana	BW	Botswana
BX	Beneliukso intelektinės nuosavybės tarnyba (BOIP)	BX	Benelux Office for Intelectual Property (BOIP)
BY	Baltarusija	BY	Belarus
BZ	Belizas	BZ	Belize
CA	Kanada	CA	Canada
CD	Kongo Demokratinė Respublika	CD	Democratic Republic of the Congo
CF	Centrinės Afrikos Respublika	CF	Central African Republic
CG	Kongas	CG	Congo
CH	Šveicarija	CH	Switzerland
CI	Dramblio Kaulo Krantas	CI	Cote d'Ivoire
CK	Kuko Salos	CK	Cook Islands
CL	Čilė	CL	Chile
CM	Kamerūnas	CM	Cameroon
CN	Kinija	CN	China
CO	Kolumbija	CO	Colombia
CR	Kosta Rika	CR	Costa Rica
CU	Kuba	CU	Cuba
CV	Žaliasis Kyšulys	CV	Cape Verde
CW	Kurakao	CW	Curaçao
CY	Kipras	CY	Cyprus
CZ	Čekija	CZ	Czech Republic
DE	Vokietija	DE	Germany
DJ	Džibutis	DJ	Djibouti
DK	Danija	DK	Denmark
DM	Dominika	DM	Dominica
DO	Dominikos Respublika	DO	Dominican Republic
DZ	Alžyras	DZ	Algeria
EA	Eurazijos patentų organizacija (EAPO)	EA	Eurasian Patent Organization (EAPO)
EC	Ekvadoras	EC	Ecuador
EE	Estija	EE	Estonia
EG	Egiptas	EG	Egypt
EH	Vakarų Sachara	EH	Western Sahara
EM	Vidaus rinkos harmonizavimo tarnyba (prekių ženklai ir dizainai) (OHIM)	EM	Office for Harmonization in the Internal Market (Trademarks and Designs) (OHIM)
EP	Europos patentų tarnyba (EPT)	EP	European Patent Office (EPO)
ER	Eritrėja	ER	Eritrea
ES	Ispanija	ES	Spain
ET	Etiopija	ET	Ethiopia
FI	Suomija	FI	Finland
FJ	Fidžis	FJ	Fiji
FK	Folklando Salos (Malvinai)	FK	Falkland Islands (Malvinas)
FO	Farerų Salos	FO	Faroe Islands
FR	Prancūzija	FR	France
GA	Gabonas	GA	Gabon
GB	Jungtinė Karalystė	GB	United Kingdom
GC	Persijos įlankos Arabų valstybių bendradarbiavimo tarybos (GCC) patentų tarnyba	GC	Patent Office of the Cooperation Council for the Arab States of the Gulf (GCC)
GD	Grenada	GD	Grenada
GE	Gruzija	GE	Georgia
GG	Gernsis	GG	Guernsey
GH	Gana	GH	Ghana
GI	Gibraltaras	GI	Gibraltar
GL	Grenlandija	GL	Greenland
GM	Gambija	GM	Gambia
GN	Gvinėja	GN	Guinea
GQ	Pusiaujo Gvinėja	GQ	Equatorial Guinea
GR	Graikija	GR	Greece
GS	Pietų Georgijos ir Pietų Sandvičo Salos	GS	South Georgia and the South Sandwich Islands
GT	Gvatemala	GT	Guatemala
GW	Bisau Gvinėja	GW	Guinea-Bissau
GY	Gajana	GY	Guyana
HK	Ypatingasis Administracinis Kinijos Regionas Honkongas	HK	The Hong Kong Special Administrative Region of the People's Republic of China
HN	Hondūras	HN	Honduras
HR	Kroatija	HR	Croatia
HT	Haitis	HT	Haiti
HU	Vengrija	HU	Hungary
IB	Pasaulinės intelektinės nuosavybės organizacijos Tarptautinis biuras (WIPO)	IB	International Bureau of the World Intellectual Property Organization (WIPO)
ID	Indonezija	ID	Indonesia
IE	Airija	IE	Ireland
IL	Izraelis	IL	Israel
IM	Meno sala	IM	Isle of Man
IN	Indija	IN	India
IQ	Irakas	IQ	Iraq
IR	Irano Islamo Respublika	IR	Iran (Islamic Republic of)
IS	Islandija	IS	Iceland
IT	Italija	IT	Italy
JE	Džersis	JE	Jersey
JM	Jamaika	JM	Jamaica
JO	Jordanija	JO	Jordan
JP	Japonija	JP	Japan
KE	Kenija	KE	Kenya
KG	Kirgizija	KG	Kyrgyzstan
KH	Kambodža	KH	Cambodia
KI	Kiribatis	KI	Kiribati
KM	Komorai	KM	Comoros
KN	Sent Kitsas ir Nevis	KN	Saint Kitts and Nevis
KP	Korėjos Liaudies Demokratinė Respublika	KP	Democratic People's Republic of Korea
KR	Korėjos Respublika	KR	Republic of Korea

KW	Kuveitas	KW	Kuwait
KY	Kaimanų Salos	KY	Cayman Islands
KZ	Kazachstanas	KZ	Kazakhstan
LA	Laoso Liaudies Demokratinė Respublika	LA	Lao People's Democratic Republic
LB	Libanas	LB	Lebanon
LC	Sent Lusija	LC	Saint Lucia
LI	Lichtenšteinas	LI	Liechtenstein
LK	Šri Lanka	LK	Sri Lanka
LR	Liberija	LR	Liberia
LS	Lesotas	LS	Lesotho
LT	Lietuva	LT	Lithuania
LU	Liuksemburgas	LU	Luxembourg
LV	Latvija	LV	Latvia
LY	Libija	LY	Libya
MA	Marokas	MA	Morocco
MC	Monakas	MC	Monaco
MD	Moldova	MD	Republic of Moldova
ME	Juodkalnija	ME	Montenegro
MG	Madagaskaras	MG	Madagascar
MK	Buvusioji Jugoslavijos Respublika Makedonija	MK	The former Yugoslav Republic of Macedonia
ML	Malis	ML	Mali
MM	Mianmaras	MM	Myanmar
MN	Mongolija	MN	Mongolia
MO	Makao	MO	Macao
MP	Marianos Šiaurinės Salos	MP	Northern Mariana Islands
MR	Mauritanija	MR	Mauritania
MS	Montseratas	MS	Montserrat
MT	Malta	MT	Malta
MU	Mauricijus	MU	Mauritius
MV	Maldyvai	MV	Maldives
MW	Malavis	MW	Malawi
MX	Meksika	MX	Mexico
MY	Malaizija	MY	Malaysia
MZ	Mozambikas	MZ	Mozambique
NA	Namibija	NA	Namibia
NE	Nigeris	NE	Niger
NG	Nigerija	NG	Nigeria
NI	Nikaragva	NI	Nicaragua
NL	Nyderlandai	NL	Netherlands
NO	Norvegija	NO	Norway
NP	Nepalas	NP	Nepal
NR	Nauru	NR	Nauru
NZ	Naujoji Zelandija	NZ	New Zealand
OA	Afrikos intelektinės nuosavybės organizacija (OAPI)	OA	African Intellectual Property Organization (OAPI)
OM	Omanas	OM	Oman
PA	Panama	PA	Panama
PE	Peru	PE	Peru
PG	Papua Naujoji Gvinėja	PG	Papua New Guinea
PH	Filipinai	PH	Philippines
PK	Pakistanas	PK	Pakistan
PL	Lenkija	PL	Poland
PT	Portugalija	PT	Portugal
PW	Palau	PW	Palau
PY	Paragvajus	PY	Paraguay
QA	Kataras	QA	Qatar
QZ	Bendrijos augalų veislių tarnyba (Europos Sąjunga)	QZ	Community Plant Variety Office (European Union) (CPVO)
RO	Rumunija	RO	Romania
RS	Serbija	RS	Serbia
RU	Rusijos Federacija	RU	Russian Federation
RW	Ruanda	RW	Rwanda
SA	Saudo Arabija	SA	Saudi Arabia
SB	Saliamono Salos	SB	Solomon Islands
SC	Seišeliai	SC	Seychelles
SD	Sudanas	SD	Sudan
SE	Švedija	SE	Sweden
SG	Singapūras	SG	Singapore
SH	Šv. Elenos, Dangun Žengimo ir Tristano da Kunjos salos	SH	Saint Helena, Ascension and Tristan da Cunha
SI	Slovėnija	SI	Slovenia
SK	Slovakija	SK	Slovakia
SL	Siera Leonė	SL	Sierra Leone
SM	San Marinas	SM	San Marino
SN	Senegalas	SN	Senegal
SO	Somalis	SO	Somalia
SR	Surinamas	SR	Suriname
SS	Pietų Sudanas	SS	South Sudan
ST	San Tomė ir Prinsipė	ST	Sao Tome and Principe
SV	Salvadoras	SV	El Salvador
SX	Sint Martenas (Olandijos dalis)	SX	Sint Maarten (Dutch part)
SY	Sirijos Arabų Respublika	SY	Syrian Arab Republic
SZ	Svazilendas	SZ	Swaziland
TC	Terkso ir Kaikoso Salos	TC	Turks and Caicos Islands
TD	Čadas	TD	Chad
TG	Togas	TG	Togo
TH	Tailandas	TH	Thailand
TJ	Tadžikija	TJ	Tajikistan
TL	Rytų Timoras	TL	Timor–Leste
TM	Turkmėnija	TM	Turkmenistan
TN	Tunisas	TN	Tunisia
TO	Tonga	TO	Tonga
TR	Turkija	TR	Turkey
TT	Trinidadas ir Tobagas	TT	Trinidad and Tobago
TV	Tuvalu	TV	Tuvalu
TW	Taivanis, Kinijos provincija	TW	Taiwan, Province of China
TZ	Tanzanija	TZ	United Republic of Tanzania
UA	Ukraina	UA	Ukraine
UG	Uganda	UG	Uganda
US	Jungtinės Amerikos Valstijos	US	United States of America
UY	Urugvajus	UY	Uruguay
UZ	Uzbekistanas	UZ	Uzbekistan
VA	Vatikanas	VA	Holy See
VC	Sent Vinsentas ir Grenadinai	VC	Saint Vincent and the Grenadines
VE	Venesuelos Bolivaro Respublika	VE	Venezuela, Bolivarian Republic of
VG	Virdžinijos Salos (Britų)	VG	Virgin Islands (British)
VN	Vietnamas	VN	Viet Nam
VU	Vanuatu	VU	Vanuatu
WO	Pasaulinė intelektinės nuosavybės organizacija (WIPO Tarptautinis biuras)	WO	World Intellectual Property Organization (WIPO) (International Bureau of)
WS	Samoa	WS	Samoa
XN	Šiaurės patentų institutas (NPI)	XN	Nordic Patent Institute (NPI)
XU	Tarptautinė naujų augalų veislių apsaugos sąjunga	XU	International Union for the Protection of New Varieties of Plants (UPOV)
YE	Jemenas	YE	Yemen
ZA	Pietų Afrikos Respublika	ZA	South Africa
ZM	Zambija	ZM	Zambia
ZW	Zimbabvė	ZW	Zimbabwe

IŠRADIMAI

*(11)** Dokumento numeris
Number of the document

(13) Dokumento rūšis**:
A - paskelbta patentinė paraiška
B - išduotas patentas
T - Europos patento apibrėžties vertimas
Kind of document:
A - published Application
B - granted Patent
T - translation of European Patent Claim

(15) Atitaisymas
Patent correction information

(21) Paraiškos numeris
Application number

(22) Paraiškos padavimo data
Date of filing the application

(24) Liudijimo įsigaliojimo data
Date of coming into effect of SPC

(30) Prioriteto paraiškos numeris, data, valstybės kodas***
Priority application number, date, code of country

(41) Paraiškos paskelbimo data
Date of publication of the application

(45) Patento paskelbimo data
Date of publication of the patent

(46) Apibrėžties vertimo paskelbimo data
Date of publication of the claims translation

(48) Atitaisymo data
Date of issuance of a corrected patent document

(51) Tarptautinės patentų klasifikacijos indeksai
Indication of International Patent Classification

(54) Išradimo pavadinimas
Title of the invention

(57) Išradimo apibrėžtis/Referatas
Claim/Abstract

(60) Paraiškos, paduotos užsienio patentų tarnybai, duomenys (paraiškos numeris, paraiškos padavimo data, valstybės kodas)
Data relating to the application filed with a foreign patent office (application number, date, code of country)

(62) Paraiškos, iš kurios dokumentas išskirtas, numeris
Number of the earlier application

(68) Patento numeris
Patent number

(71) Pareiškėjo pavadinimas/vardas, pavardė, adresas, valstybės kodas
Name and address of applicant, code of country

(72) Išradėjo vardas, pavardė, valstybės kodas
Name of inventor, code of country

(73) Savininko pavadinimas/vardas, pavardė, adresas, valstybės kodas
Name and address of grantee, code of country

(74) Patentinio patikėtinio registracijos numeris/atstovo vardas, pavardė, adresas, valstybės kodas
Name, registration number, address of attorney/representative, code of country

(83) Mikroorganizmo deponavimo numeris ir vieta, valstybės kodas
Number and place of deposit of the microorganism, code of country

(85) Nacionalinio PCT lygio pradžios data
Date of commencement of the national phase pursuant to the PCT

(86) Tarptautinės paraiškos padavimo duomenys (paraiškos numeris, paraiškos padavimo data)
Data relating to the filing PCT application (number of application, date of filing application)

(87) Tarptautinės paraiškos paskelbimo duomenys (paskelbimo numeris, paskelbimo data)
Publication data of the PCT application (publication number, publication date)

(92) Vaisto ar augalų apsaugos priemonės pirmojo nacionalinio registravimo liudijimo numeris ir išdavimo data
Number and date of the first national authorization to place the medicinal or plant protection product on the market

(93) Vaisto ar augalų apsaugos priemonės pirmojo registravimo regioninėje ekonominėje bendrijoje liudijimo numeris, išdavimo data ir valstybės kodas
Number, date and code of country of origin of the first authorization to place the medicinal or plant protection product on the market within regional economic community

(94) Liudijimo galiojimo termino pasibaigimo data
Calculated date of expiry of the SPC

(95) Veikliosios medžiagos pavadinimas
Name of the product protected by the basic patent

(96) Europos paraiškos padavimo duomenys (paraiškos numeris, paraiškos padavimo data)
Data relating to the filing European application (number of application, date of filing application)

(97) Europos paraiškos paskelbimo duomenys (paraiškos paskelbimo data, patento paskelbimo data)
Publication data of the European application (publication date of aplication; publication date of patent)

** Pagal PINO standartą ST.9*
*** Pagal PINO standartą ST.16*
**** Pagal PINO standartą ST.3*

Patento paraiškos, paskelbtos pagal Lietuvos Respublikos patentų įstatymo 26 straipsnį

(51) Int. Cl. (2015.01): **B65D 85/00**
(21) **2013 101**
(13) **A**
(22) 2013 09 20
(71) Artūras RONIS, Smėlio g. 1-8, LT-10326 Vilnius, LT
(72) Artūras RONIS, LT
(54) Vienos kavos porcijos pateikimo vartotojui būdas
(57) Išradimas priklauso maisto pramonės sričiai, konkrečiai vienos kavos porcijos pateikimui vartotojui. Vienos kavos porcijos maišelis gali būti stačiakampio arba ir kūgio formos, kurio tūris gali būti nuo 25 cm3 iki 125 cm3. Medžiaga naudojama kavai įpakuoti – popierius, arba audinys. Šios medžiagos pasižymi tokiomis savybėmis: netirpsta vandenyje, laisvai praleidžia vandenį, nepraleidžia kietųjų kavos dalelių. Maišelio kavos neto masė gali būti nuo 8 iki 50 g, paliekant nuo 20 iki 50% viso maišelio tūrio, laisvos vietos. Prie maišelio tvirtinama 10-20 cm ilgio virvutė. Laidi vandeniui pakuotė su kava pakuojama į sandarią pakuotę, tam kad ilgiau išliktų kavos savybės. Pagrindinis siekiamas techninis rezultatas, tai vartotojo laiko sąnaudų sumažinimas laukiant kol nusės kavos tirščiai užpylus kavą bei plaunant indus po kavos gėrimo.
Apibrėžties punktai: 4, brėžiniai: 0.

---

(51) Int. Cl. (2015.01): **C04B 33/00**
(21) **2014 105**
(13) **A**
(22) 2014 09 15
(71) Vilniaus Gedimino technikos universitetas, Saulėtekio alėja 11, LT-10223 Vilnius, LT
(72) Valdas BALKEVIČIUS, LT
Jolanta PRANCKEVIČIENĖ, LT
Viktor KIZINIEVIČ, LT
Jadvyga ŽVIRONAITĖ, LT
(54) Šalčiui atsparios keramikos su fliusuojančiu priedu sudėtis ir jos gavimo būdas
(57) Išradimas priklauso statybos pramonės sričiai, būtent keraminių mūro gaminių, apdailos gaminių gamybos sričiai (klinkerinės plytos, grindų trinkelės). Tokia keramika pasižymi mažu vandens įmirkiu ir dideliu atsparumu šalčiui, todėl gali būti eksploatuojama esant stipriai ardančiai aplinkai, kai mūras arba jo elementai, kurie panaudojimo sąlygomis dėl klimatinių sąlygų poveikio įmirksta (ilgalaikis lietus, gruntinis vanduo) ir veikiami šaldymo ir atitirpinimo kaitos, bet nėra veiksmingai apsaugoti. Išradimo tikslas - padidinti šalčiui atsparios keramikos iš lengvai lydžių molių ir liesinančio priedo - mineralinės vatos lydalo išplaušinimo atliekų, gniuždymo stiprį. Formavimo mišinio sudėtis yra tokia: lengvai lydus ilitinis molis (55-85) %,liesinantis priedas - mineralinės vatos lydalo išplaušinimo atliekos (10-30) %, fliusuojantis priedas - nefelino sienitas (5-25) %. Iš formavimo masės formuojami pusgaminiai, kurie degami taikant geriausią degimo režimą. Keraminiai mūro gaminiai pasižymi mažu vandens įmirkiu, didesniu gniuždymo stipriu ir ilgalaikiškumu.
Apibrėžties punktai: 4, brėžiniai: 0.

---

(51) Int. Cl. (2014.01): **E04B 2/00**
F24D 2/00
(21) **2014 097**
(13) **A**
(22) 2014 08 29
(71) UAB “Saulės Vėjo Aruodai”, Laisvės pr. 117-84, LT-06118 Vilnius, LT
(72) Ignas ŠLAPKAUSKAS, LT
Deivis JOKUBAUSKAS, LT
(74) Reda ŽABOLIENĖ, 7, Advokatės Redos Žabolienės kontora METIDA, Verslo centras VERTAS, Gynėjų g. 16, LT-01109 Vilnius, LT
(54) Šilumokaitis, skirtas šilumos energijos mainams užtikrinti
(57) Mobilus arba stacionarus įvairių bangų šaltinių veikiamas šilumokaitis, kurio plokštės abiejose pusėse yra įrengtos šilumnešio srautą formuojančios detalės, turinčios specialią formą ir kampą šilumokaičio plokštumos atžvilgiu, kur minėtų formuojančių detalių paskirtis yra absorbuoti bangų šaltinio energiją, ją transformuoti ir perduoti šilumnešiui bei valdyti šilumnešio srauto tekėjimo kelią abejomis šilumokaičio pusėmis, optimizuojant jį (kelią) trimis geometrinėmis ašimis, kur minėto šilumnešio srauto tekėjimas yra valdomas naudojant gravitacinę arba priverstinę jėgą. Tokio šilumokaičio pagalba šilumnešio srauto temperatūra lengvai padidinama 50 60°C, o tam tikrais atvejais šilumnešio srauto temperatūra gali būti padidinama net iki 80 130°C.

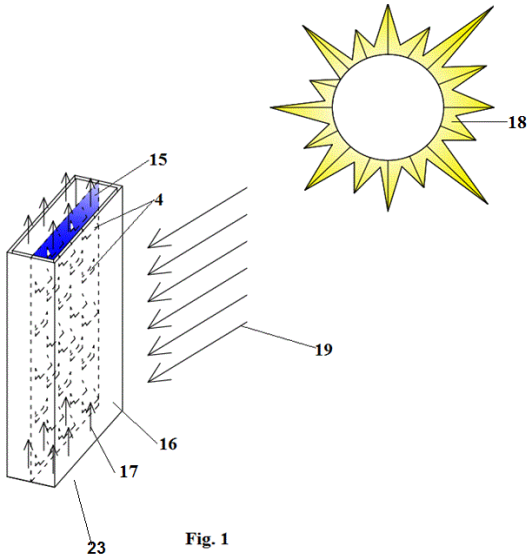

Fig. 1

Apibrėžties punktai: 9, brėžiniai: 8.

(51) Int. Cl. (2014.01): **F23D 14/00**

(21) **2013 098**

(13) **A**

(22) 2013 09 16

(71) Kęstutis BRAUKYLA, Gėlių g. 9-5, 53335 Ringaudų k., Akademijos pšt., Kauno r., LT

(72) Kęstutis BRAUKYLA, LT

(74) Lyra TARNAUSKIENĖ, 26, UAB PATENTINĖ TEISINĖ APSAUGA, Maironio g. 14 B-1, LT-44298 Kaunas, LT

(54) Kietojo kuro katilų generatorinių dujų deginimo degiklis

(57) Išradimas priklauso šildymo technikai. Išradimo tikslas - padidinti šilumos gavimo efektyvumą, padidinant degaus dujų mišinio susidarymo intensyvumą ir liepsnos degimo temperatūrą bei užtikrinant koncentruotą jos plitimą aukštyn. Degiklis sudarytas iš korpuso (1), jo viduje įrengto kanalo (2) su skylutėmis (6) ir (7), oro padavimo vamzdžio (4), sujungto su korpusu (1), oro padavimo reguliatoriaus (5), įtaisyto oro padavimo vamzdyje (4), oro padavimo į degaus dujų mišinio susidarymo ir degimo zoną (6) metalinių vamzdelių (8), įrengiamų skylutėse (7). Tarp korpuso (1) ir kanalo (2) sudaryta ertmė (3), į kurią pirmiausia patenka oras iš aplinkos, yra standžiai išviršaus uždengta uždengimo žiedeliu (11) su skylutėmis, skirtomis patekti orui įdegaus dujų mišinio susidarymo ir degimo zoną (6). Į kanalo (2) angą apačioje gali būti įstatyti degiklio galingumo reguliavimo žiedai (10). Degus dujų mišinys susidaro iš degių generatorinių dujų ir pakaitinto oro, kuris įkaista praeidamas skylučių (6) pailgas ertmes, metalinius vamzdelius (8) ir skylutes, įrengtas uždengimo dangtelyje (11).

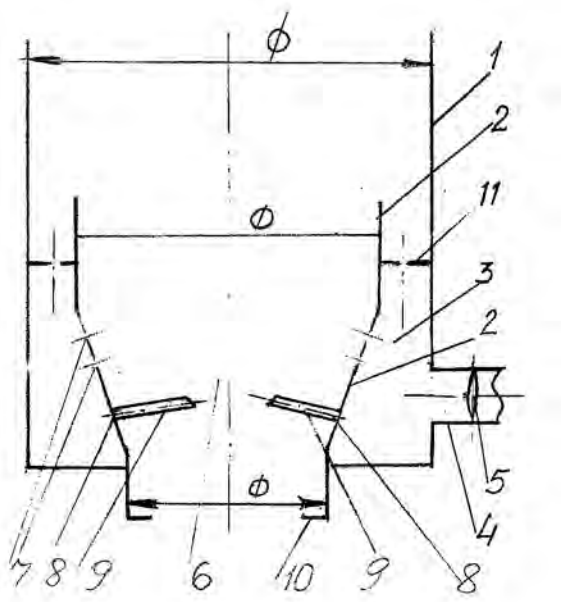

Apibrėžties punktai: 5, brėžiniai: 1.

Tarptautinės patentinės paraiškos, paskelbtos pagal Lietuvos Respublikos patentų įstatymo 26 straipsnį

(51) Int. Cl. (2014.01): **F24H 1/00**
F23B 60/00

(21) **2014 092**

(13) A

(22) 2014 08 12

(86) PCT/LT2013/000014

(86) 2013 08 14

(85) 2014 08 12

(71) UAB “TALENTAS”, Partizanų g. 78-45, LT-50349 Kaunas, LT

(72) Kęstutis BRAUKYLA, LT
Rimantas PAKAMANIS, LT
Aleksandr KHINSKII, LT
Paulius LUČINSKAS, LT

(74) Aurelija ŠIDLAUSKIENĖ, 25, Dr. V. Šidlauskas ir partneriai, UAB, K. Būgos g. 29, LT-44326 Kaunas, LT

(54) Buitinis skirtingos drėgmės kieto kuro katilas

(57) 1. Buitinis katilas, kūrenamas skirtingos drėgmės kietu kuru, susidedantis iš pakuros, degimo kameros, šilumokaičio, degiklio su kiaurymėmis, įtaisyto perėjime iš pakuros į degimo kamerą ir skirto pašildyto ir šalto oro padavimui, pelenų surinkimo kameros ir dūmtraukio, b e s i s k i r i a n č i o tuo, kad degiklis, kuris prasideda nuo degimo kameros sienelės ir baigiasi ties jos centru, įtaisytas horizontaliai apatinėje degimo kameros dalyje virš grotelių, o pelenų surinkimo kamera turi sklendę, įtaisytą statmenai jos apatiniam paviršiui, skirtą oro patekimo pro groteles iš apačios apribojimui.

2. Buitinis katilas pagal punktą 1, b e s i s k i r i a n t i s tuo, kad yra galimybė sklendę stumdyti visoje pelenų surinkimo kameros ilgio zonoje, reguliuojant pirolizės zonos, susidarančios virš grotelių, parametrus, priklausomai nuo kuro tipo, susiskaidymo ir drėgmės.

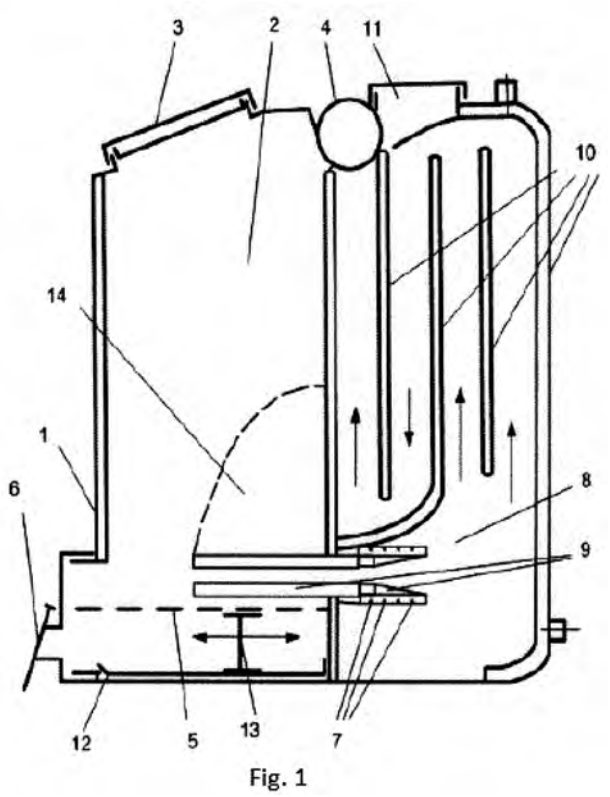

Fig. 1

Apibrėžties punktai: 2, brėžiniai: 1

Patentai 6122-6136 paskelbti pagal Lietuvos Respublikos patentų įstatymo 28 straipsnį

(51) Int. Cl. (2014.01): **A61G 5/00**
B60L 15/00

(11) **6127**

(13) B

(21) 2013 081

(22) 2013 07 26

(41) 2015 01 26

(72) Šarūnas GRIGALIŪNAS, LT

(73) UAB „VIDULUS“, Aguonų g. 20-12, 03212 Vilnius, LT

(74) Nijolė NEMCEVIČIENĖ, 19, Nijolės Nemcevičienės patentinių paslaugų firma, Laisvės al. 101a-105, LT-44291 Kaunas, LT

(54) Universalus invalido vežimėlis

(57) 1. Universalus invalido vežimėlis turintis važiuoklę susidedančią iš rėmo (1), kuriame ant ašių pritvirtinti du dideli užpakaliniai ratai (2) su pavaros ratlankiais (3) ir du maži priekiniai ratukai (4), galintys suktis apie vertikalią ašį, ir ant važiuoklės pritvirtintą sėdynę (5) su atlošu, ranktūriais (6) ir pakojos (7), ratų stabdžių (8), b e s i s k i r i a n t i s tuo, kad, papildomai turi nuimamą elektrinį valdymo mechanizmą (EVM), sudarytą iš trišakio rėmo (9), kurio statmenos dalies viršutinėje dalyje įtaisyta vairalazdė (10) su jos rankenoje (11) įmontuotu variklio paleidimo jungikliu (12) ir indikatorių bloko panele (13) bei stabdžių rankenėle (14), ir apšvietimo lempute (15), apatinėje šio rėmo dalyje pritvirtintos šakės (16), kurios standžiai sujungtos su varomuoju ratu (17) ir jo purvasargiu (18), ant kurio pritvirtintas akumuliatorius (19), o trečioje šio rėmo atšakoje per fiksavimo mechanizmą (20) pritvirtinti du atlenkiami strypai (21), kurių galuose įmontuoti fiksatoriai (22) su nuimamomis prijungimo movomis (23).

2. Universalus invalido vežimėlis pagal 1 punktą b e s i s k i r i a n t i s tuo, kad, prijungimo movos (23) atskirai nuo EVM gali būti tvirtinamos prie vežimėlio pakojos (7) bet kuriame aukštyje.

3. Universalus invalido vežimėlis pagal 1 punktą b e s i s k i r i a n t i s tuo, kad, EVM varomasis ratas (17) turi integruotą elektros variklį ir rato valdymo bloką (24), pastarasis laidu sujungtas su variklio paleidimo jungikliu (12) ir indikatorių bloko panele (13), kurioje integruotas akumuliatoriaus pakrovimo indikatorius (25), garsinis signalas (26), greičio fiksavimo mygtukai (27).

4. Universalus invalido vežimėlis pagal 1 punktą b e s i s k i r i a n t i s tuo, kad, stabdžių rankenėlė (14) trosu sujungta su EVM varomojo rato stabdžių disku (28).

5. Universalus invalido vežimėlis pagal 1 punktą b e s i s k i r i a n t i s tuo, kad fiksavimo mechanizmas (20) turi rankenėlę (29), kuri per traukes (30) fiksuoja strypų (21) skėtimo kampą ir rankenėlę (31), kuri fiksuoja šių strypų atlenkimo į horizontalią ir vertikalią padėtį.

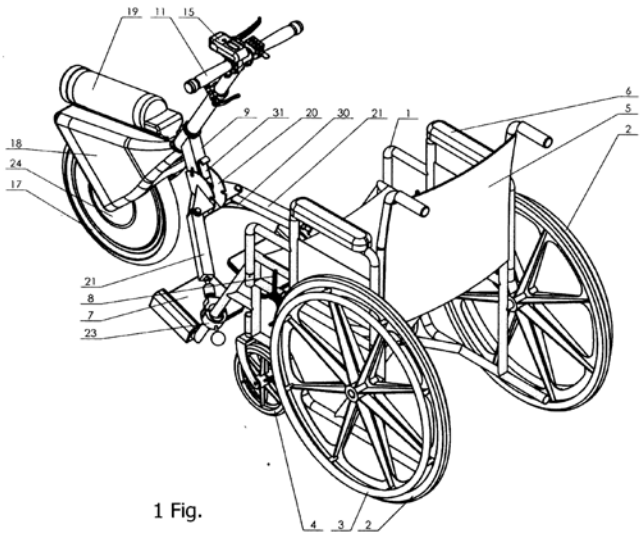

1 Fig.

(51) Int. Cl. (2014.01): **A61H 33/00**
A61H 1/00

(11) **6128**

(13) B

(21) 2013 064

(22) 2013 06 27

(41) 2014 12 29

(72) Eduardas LAKŠTAUSKAS, LT

(73) Eduardas LAKŠTAUSKAS, Kaštonų g. 44-90, LT-63346 Alytus, LT

(74) Jelena GERASIMOVIČ, 52, Ių „Liudmila Gerasimovič, Patentinis patikėtinis“, Vingrių g. 13-42, LT-01141 Vilnius, LT

(54) Horizontalaus ortopedinio stuburo tempimo įrenginys

(57) 1. Įrenginys horizontaliam stuburo tempimui skystoje terpėje, turintis:

vonią (1) su kampu padaryta atrama (2), ant kurios išdėstomas tempimo skydas (3), ant kurio paguldomas pacientas, uždedant fiksavimo elementus ir

sudarančius tempimo apkrovos mechanizmą: skriemulių ir lynų blokus (5’,6’) paciento galvos ir kojų zonose, strypus (5, 6), kreipiančiąsias (4, 4’),

pasižymintis tuo, kad tempimo apkrovos mechanizmo skriemulių ir lynų blokai (5',6') paciento galvos ir kojų zonose, išdėstyti ant strypų (5,6), yra perkeliami tiek vertikaliai, tiek horizontaliai kartu su strypais (5, 6), įtaisytais ant simetriškų kreipiančiųjų (4, 4'), esančių ant vonios (1) išorinių briaunų.

2. Įrenginys pagal 1 punktą, pasižymintis tuo, kad vonios (1) darbo erdvė (19) yra sandariai atskirta atrama (2) nuo vonios (1) atraminės erdvės (20), kur atraminė erdvė (20) nėra užpildoma skystąja terpe.

3. Įrenginys pagal 2 punktą, pasižymintis tuo, kad vonios (1) darbo erdvė (19) yra padaryta išvien su atrama (2), pavyzdžiui, liejant arba štampuojant.

4. Įrenginys pagal bet kurį iš ankstesnių punktų, pasižymintis tuo, kad atraminė erdvė (20) yra, nebūtinai, tuščiavidurė.

5. Įrenginys pagal bet kurį iš ankstesnių punktą, pasižymintis tuo, kad vonios (1) darbo erdvė (19) turi skystosios terpės įleidimo kanalą (15) ir išleidimo kanalą (16).

6. Įrenginys pagal bet kurį iš ankstesnių punktų, pasižymintis tuo, kad strypas (6) vonios (1) paciento kojų zonoje turi lankstą (16), ir skriemulių ir lynų blokas (6') apima skriemulį (6''), kuris ant lanksto (16), kartu su laikikliu (17), gali pasisukti tiek vertikalioje plokštumoje, apie savo ašį, tiek ir horizontalioje plokštumoje, 120º kampo ribose.

7. Įrenginys pagal bet kurį iš ankstesnių punktų, pasižymintis tuo, kad skriemulių ir lynų blokų (5', 6') strypai (5, 6) ant kreipiančiųjų (4, 4') gali būti fiksuojami, pavyzdžiui, varžtais (7).

8. Įrenginys pagal bet kurį iš minėtų punktų, pasižymintis tuo, kad blokų (5', 6') lynų vidiniai galai turi jungtis (9, 12), prie kurių jungiamos svirtys (10, 14) paciento fiksavimo elementų tvirtinimui.

9. Įrenginys pagal 8 punktą, pasižymintis tuo, kad paciento fiksavimo elementai apima krūtinės ir/arba dubens korsetus ir diržus.

10. Įrenginys pagal 8 arba 9 punktą, pasižymintis tuo, kad papildomai apima stuburo kaklo srities tempimo elementą, pavyzdžiui, Glisono kilpą.

11. Įrenginys pagal bet kurį iš minėtų punktų, pasižymintis tuo, kad papildomai apima vertikalų kronšteiną su autonomine lynų ir svirčių sistema sudėtingos būklės paciento nuleidimui kartu su tempimo skydu (3) ant atramos (2) ir/arba jo pakėlimui su tempimo skydu (3) nuo atramos (2).

12. Įrenginys pagal bet kurį iš minėtų punktų, pasižymintis tuo, kad skystos terpės išleidimo žarna (11) prie išleidimo kanalo (18) prijungta, nebūtinai, per siurblių sistemą.

13. Įrenginys pagal bet kurį iš ankstesnių punktų, pasižymintis tuo, kad skystoji terpė yra pasirinkta iš grupės, susidedančios iš vandentiekio vandens, mineralinio vandens, vaistažolių ekstrakto tirpalo, druskų tirpalų, tokių kaip chloridai, sulfidai, radono vonios ir terpentino vonios arba jų mišinių.

14. Įrenginys pagal bet kurį iš ankstesnių punktų, pasižymintis tuo, kad skystosios terpės temperatūra yra 37-40ºC ribose.

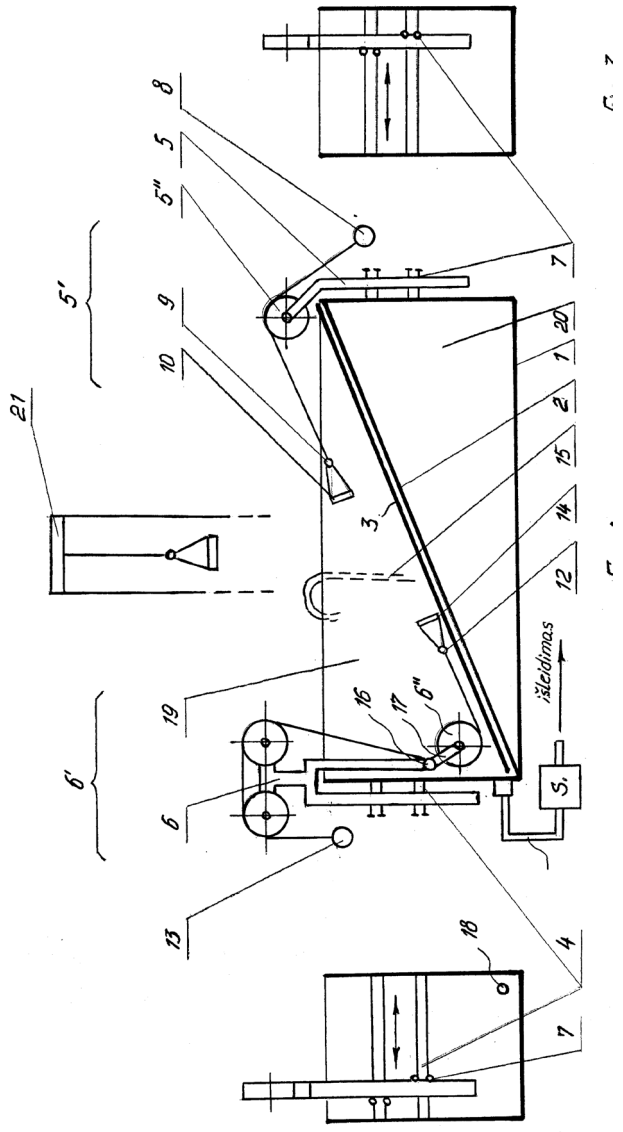

(51) Int. Cl. (2014.01): **B01D 53/00**
(11) **6134**
(13) B
(21) 2013 075
(22) 2013 07 16
(41) 2015 01 26
(72) Pranas BALTRĖNAS, LT
Edita BALTRĖNAITĖ, LT
(73) VILNIAUS GEDIMINO TECHNIKOS UNIVERSITETAS, Saulėtekio al. 11, LT-10223 Vilnius, LT
(74) Gediminas PRANEVIČIUS, 54, Advokatų kontora VARUL, Konstitucijos pr. 7, LT-09308 Vilnius, LT
(54) Biofiltras-adsorberis
(57) 1. Biofiltras – adsorberis su kapiliarine drėkinimo sistema, turintis užterštą oro tiekimo ortakį, filtruojančią įkrovą, drėkinimo sistemą, ventiliatorių, pučiantį užterštą orą į filtrą, temperatūros filtre palaikymo sistemas, b e s i s k i r i a n t i s tuo, kad įrenginio filtruojančią įkrovą sudaro konstrukcinis korys, susidedantis iš viršutinės ir apatinės hermetinių horizontalių perforuotų pertvarų (6) ir daugybės vertikalių vamzdelių (20) su poringomis arba perforuotomis sienelėmis, užpildytų medžio arba akmens anglies aktyvuotais grūdeliais, sumaišytais su termiškai apdorotos medienos plaušu, įtvirtintų viršutinės ir apatinės horizontalių pertvarų (6) angose.

2. Biofiltras – adsorberis pagal 1 punktą, b e s i s k i r i a n t i s tuo, kad vertikalūs vamzdeliai (20) yra išdėstyti statmenai įeinančio užteršto oro srautui.

3. Biofiltras – adsorberis pagal 1 punktą, b e s i s k i r i a n t i s tuo, kad vertikalus vamzdeliai (20) su poringomis arba perforuotomis sienelėmis yra užpildyti medžio arba akmens anglies aktyvuotais grūdeliais, kurių skersmuo 2,0 - 6,0 mm, sumaišytais su termiškai apdorotos medienos plaušu santykiu 10:1.

4. Biofiltras – adsorberis pagal 1 punktą, b e s i s k i r i a n t i s tuo, kad vamzdelių (20) sienelės yra poringos arba perforuotos, kur angos skersmuo yra 1,0 - 2,0 mm, o perforacijos žingsnis – 0,5 - 1 mm.

5. Biofiltras – adsorberis pagal 1 punktą, b e s i s k i r i a n t i s tuo, kad vamzdeliai (20) yra išdėstyti eilėmis (I, II, III, IV ir t.t.) 30 - 45 ˚ kampu užteršto oro judėjimo krypčiai 1,0 - 2,0 mm atstumu eilėje vienas nuo kito, o atstumas tarp eilių (I, II, III, IV ir t.t.) neviršija vamzdelio (20) spindulio.

6. Biofiltras – adsorberis pagal 3 punktą, b e s i s k i r i a n t i s tuo, kad vamzdelių (20) galai uždengti tinkleliais, kurių kiaurymės yra 0,5 - 1,0 mm skersmens.

7. Biofiltras – adsorberis pagal 1 punktą, b e s i s k i r i a n t i s tuo, kad vamzdelių (20) galai hermetiškai įtvirtinti horizontalių perforuotų plokščių (6) angose, tuo sudarant konstrukcinį korį.

8. Biofiltras – adsorberis pagal 6 punktą, b e s i s k i r i a n t i s tuo, kad vamzdelių (20) apatinė dalis įtvirtinta horizontaliojoje hermetinėje apatinėje plokštėje (6) per 1/3 vamzdelio (20) aukščio nuo apačios.

9. Biofiltras – adsorberis pagal 7 punktą, b e s i s k i r i a n t i s tuo, kad horizontali apatinė hermetinė plokštė (6) skirta atskirti užteršto oro judėjimo erdvę nuo vandens talpos.

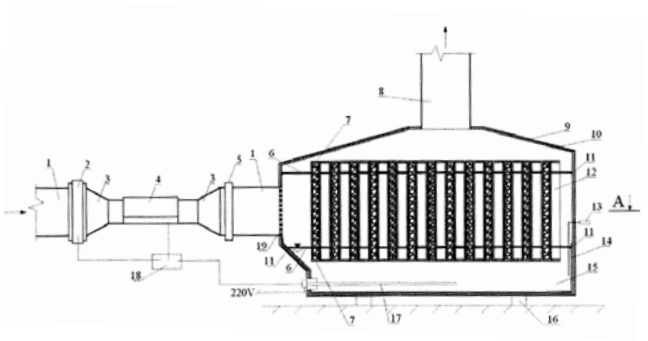

---

(51) Int. Cl. (2014.01): **B01F 3/00**
(11) **6126**
(13) B
(21) 2014 040
(22) 2014 02 13
(41) 2015 01 26
(86) PCT/RU2013/000346
(86) 2013 04 23
(85) 2014 02 13
(30) 2012117011, 2012 04 27, RU
(72) Vladimir Ivanovich KLESHKANOV, LT
(73) Vladimir Ivanovich KLESHKANOV, Sodų g. 51-1, LT-66102 Druskininkai, LT
(54) Mikrogranulių emulsija vandens ir netirpių medžiagų pagrindu ir jos gavimo būdas
(57) 1. Būdas gauti laiko atžvilgiu stabilias mikrogranulių vandens-angliavandenilių emulsijas dėl ekologiškai saugių kuro priedų ir bitumo, skirtų kelių statybai iš vandens ir angliavandenilių sudedamųjų dalių, iš anksto išvalytų nuo mechaninių priemaišų, b e s i s k i r i a n t i s tuo, kad vandens-angliavandenilių emulsijos maišymas ir homogenizavimas vyksta naudojant mikrosūkurinio šlifavimo ir restruktūrizavimo klampioje terpėje būdą mikrosūkurinėse hidrodinaminėse struktūrose, susiformuojančiose sieniniame sluoksnyje, judant klampiam skysčiui sąlyginai kietu paviršiumi ir/arba savaime judant klampiam skysčiui temperatūrai esant nuo 0 ° C iki 95 ° C, kuriame procesas vyksta slėgio diapazone nuo 0,5 kg/cm^2 iki 10 000 kg/cm^2.

2. Būdas pagal 1 punktą b e s i s k i r i a n t i s tuo, kad intensifikacija mikrosūkurinėse hidrodinaminėse struktūrose, susiformuojančiose sieniniame sluoksnyje, judant klampiam skysčiui sąlyginai kietu paviršiumi ir/arba savaime judant klampiam skysčiui, vyksta įtakojant kintamam elektromagnetiniam laukui, kai jo dydžio kitimo dažnis nuo nulio iki maksimalios vertės absoliučia verte svyruoja nuo 5 Hz iki 10^{10} Hz.

3. Būdas pagal 1 punktą b e s i s k i r i a n t i s tuo, kad intensifikacija mikrosūkurinėse hidrodinaminėse struktūrose, susiformuojančiose sieniniame sluoksnyje, judant klampiam skysčiui sąlyginai kietu paviršiumi ir/arba savaime judant klampiam skysčiui, vyksta duodant elektros srovės impulsą tankiu 10000 A - 1 mm^2 su nuo 5 Hz iki 10^{10} Hz. Dažniu.

4. Būdas pagal 1 punktą b e s i s k i r i a n t i s tuo, kad intensifikacija mikrosūkurinėse hidrodinaminėse struktūrose, susiformuojančiose sieniniame sluoksnyje, judant klampiam skysčiui sąlyginai kietu paviršiumi ir/arba savaime judant klampiam skysčiui, vyksta įtakojant kintamojo slėgio laukui, kai lauko dydžio kitimo dažnis nuo nulio iki maksimalios vertės absoliučia verte svyruoja nuo 5 Hz iki 10^{10} Hz.

5. Būdas pagal 1 punktą b e s i s k i r i a n t i s tuo, kad intensifikacija mikrosūkurinėse hidrodinaminėse struktūrose, susiformuojančiose sieniniame sluoksnyje, judant klampiam skysčiui sąlyginai kietu paviršiumi ir/arba savaime judant klampiam skysčiui, kai santykinis klampaus skysčio judėjimo greitis sąlyginai kietu paviršiumi svyruoja nuo 10 m/s iki 500 m/s, o santykinis klampaus skysčio savaiminio judėjimo greitis svyruoja nuo 10 m/s iki 15 000 m/sek.

6. Būdas pagal 1 punktą b e s i s k i r i a n t i s tuo, kad kietos (temperatūroje nuo 0° C iki 85°C) angliavandenilių dalys, sudarančios vandens-angliavandenilių mikrogranulių emulsijas yra iš anksto ištirpinamos iki skystos būsenos.

7. Būdas pagal 1 punktą b e s i s k i r i a n t i s tuo, kad kietas (temperatūroje nuo 0° C iki 85°C) angliavandenilių dalis „įveda“ į mikrosūkurinės dinamikos zoną ir/arba į dirbančio mikrodezintegratoriaus zoną mikrogranulinių dalelyčių pavidalu, kurių dydis svyruoja nuo 0,001 mm iki 5 mm.

8. Būdas pagal 1 punktą b e s i s k i r i a n t i s tuo, kad visos sudedamosios vandens-angliavandenilių mikrogranulių emulsijos dalys yra visų pirma sumaišomos ir homogenizuojasi, o po to smulkinamos ir sumaišomos iki abipusio ištirpimo, mikrosūkurinėse hidrodinaminėse struktūrose.

9. Būdas pagal 1 punktą, b e s i s k i r i a n t i s tuo, kad visa vandens-angliavandenilio mikrogranulių emulsijos gavimo įranga mobiliai talpinama ant universalių transporto platformų ir gali savarankiškai dirbti lauko sąlygomis, o tuo tarpu už vandens-angliavandenilių mikrogranulių emulsijos gamybos procesą atlieka automatizuota stotis.

10. Laiko atžvilgiu stabili vandens-angliavandenilių mikrogranulių emulsija dėl ekologiškai saugių kuro priedų ir bitumo, skirtų kelių statybai, gaunama naudojant mikrosūkurinio šlifavimo ir restruktūrizavimo klampioje terpėje būdą mikrosūkurinėse hidrodinaminėse struktūrose, beskirianti tuo, kad angliavandenilių komponentais naudojama: vandenyje netirpstančios medžiagos, bitumas, dervos, asfaltenai, panaudoti ir/arba nestandartiniai naftos produktai, nestandartinis dyzelinis kuras, žibalas ir tepalai, įskaitant gyvulinės ir augalinės kilmės, kur vanduo yra maišomas masės santykiu nuo 1 % iki 99,9 % su minėtomis vandenyje netirpiomis medžiagomis.

11. Laiko atžvilgiu stabili vandens-angliavandenilių mikrogranulių emulsija iš vandens ir angliavandenilių komponentų pagal 10 punktą, b e s i s k i r i a n t i tuo, kad vietoj vandens ar vandens turinčio komponento naudojama: alyvuotas vanduo, energetinio vandens nuotekos, techninis vanduo, panaudoti tepalai ir aušinimo skysčiai, o taip pat skysčiai savo sudėtyje turintys ne tik vandenyje netirpių medžiagų, bet ir paviršinio aktyvumo medžiagų.

12. Laiko atžvilgiu stabili vandens-angliavandenilių mikrogranulių emulsija iš vandens ir angliavandenilių komponentų pagal 10 punktą, b e s i s k i r i a n t i tuo, kad mikrogranulinė vandens-angliavandenilių emulsija gaminama naudojant emulsiklius svorio dalimis nuo 0,05% -5%.

---

(51) Int. Cl. (2014.01): **B09B 1/00**
(11) **6123**
(13) B
(21) 2013 041
(22) 2013 05 09
(41) 2014 11 25
(72) Saulius VASAREVIČIUS, LT
Kristina BAZIENĖ, LT
(73) VILNIAUS GEDIMINO TECHNIKOS UNIVERSITETAS, Saulėtekio al. 11, LT-10223 Vilnius, LT
(54) Sąvartynų drenažinio sluoksnio užpildas
(57) 1. Komunalinių atliekų sąvartyno drenažo sluoksnis b e s i s k i r i a n t i s tuo, kad drenažo sluoksnis susideda iš trijų sluoksnių, kurių vienas suformuotas iš smulkintų padangų .

2. Drenažo sluoksnis, pagal 1 punktą

b e s i s k i r i a n t i s tuo, kad drenažo sluoksnyje smulkintų padangų užpildas įterptas vidurinėje skaldos dalyje.

3. Drenažo sluoksnis, pagal pagal 1 punktą b e s i s k i r i a n t i s tuo, kad jame naudojamos antrinės medžiagos (smulkintos padangos).

4. Drenažo sluoksnis, pagal 1 punktą b e s i s k i r i a n t i s tuo, kad drenažo sluoksnis įterpiant smulkintas padangas sumažina geomembranai daromą poveikį.

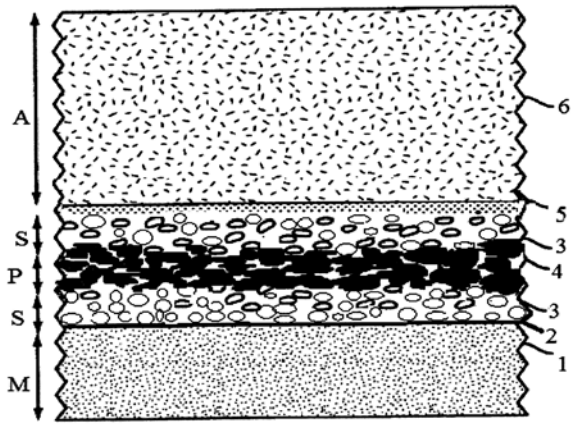

---

(51) Int. Cl. (2014.01): **B27K 3/00**
B27K 5/00
(11) **6135**
(13) B
(21) 2013 052
(22) 2013 05 24
(41) 2014 11 25
(72) Vytautas GRIGAS, LT
(73) UAB „GRIGO“, Žemaičių g. 51-1, Kaunas, LT
(74) Lina MEŠKAUSKIENĖ, 60, Advokatų kontora Meškauskienė ir Tuzovaitė, A. Mickevičiaus g. 6/ Karaimų g. 1, LT-08119 Vilnius, LT
(54) Juodojo ąžuolo gamybos būdas
(57) 1. Juodojo ąžuolo gamybos būdas, apimantis bent medienos išmirkymą ir/arba apipurškimą tirpalu, b e s i s k i r i a n t i s tuo, kad mediena yra apdirbama geležies oksido tirpalu.

2. Juodojo ąžuolo gamybos būdas pagal 1 punktą, b e s i s k i r i a n t i s tuo, kad tirpale panardinta mediena tam tikrą laiko tarpą yra išlaikoma temperatūroje, parenkamoje tarp 60 ir 100 laipsnių Celsijaus.

3. Juodojo ąžuolo gamybos būdas pagal 1 arba 2 punktą, b e s i s k i r i a n t i s tuo, kad minėta mediena, po apdirbimo geležies oksido tirpalu, yra plaunama vandeniu.

4. Juodojo ąžuolo gamybos būdas pagal vieną iš 1-3 punktų, b e s i s k i r i a n t i s tuo, kad minėta mediena po plovimo yra džiovinama.

5. Juodojo ąžuolo gamybos būdas pagal vieną iš 1-4 punktų, b e s i s k i r i a n t i s tuo, kad gamyboje naudojama paprastojo ąžuolo arba kita panašių savybių mediena.

6. Juodojo ąžuolo gamybos būdas pagal vieną iš 1-5 punktų, b e s i s k i r i a n t i s tuo, kad minėti mirkymo ir kaitinimo procesai yra tęsiami tol, kol apdirbtos medienos savybės tampa artimos gamtoje aptinkamo pelkių ąžuolo medienai.

7. Juodojo ąžuolo gamybos būdas pagal vieną iš 1-6 punktų, b e s i s k i r i a n t i s tuo, kad gamybos proceso metu ruošiniams papildomai sukuriama vakuumo ir/arba aukštesnio nei atmosferos slėgio aplinka.

8. Juodojo ąžuolo gamybos būdas pagal vieną iš 1-7 punktų, b e s i s k i r i a n t i s tuo, kad minėtas būdas yra naudojamas medienos tankio ir arba spalvos pakeitimui.

---

(51) Int. Cl. (2014.01): **B62M 13/00**
(11) **6125**
(13) B
(21) 2013 071
(22) 2013 07 11
(41) 2015 01 26
(72) Gediminas NEMANIS, LT
(73) UAB „ELINTA“, Terminalo g. 3, Biruliškių k., Karmėlavos sen., 54469 Kauno r., LT
(74) Vaclovas KIŠKIS, 47, Adomaičiai, Lavoriškių p-tas, LT-15032 Vilniaus raj., LT
(54) Elektrinė frikcinė dviračio pavara
(57) 1. Elektrinė frikcinė dviračio pavara, susidedanti iš korpuso (1), tvirtinimo mazgo (2), varančiojo mechanizmo (4) ir prispaudimo mazgo (3), b e s i s k i r i a n t i tuo, kad:

varantysis mechanizmas (4) susideda iš elektros variklio (14) su išoriniu rotoriumi (16), vedančiojo veleno (18) ir cilindrinio gaubto (17), kurio viduje nejudamai įtvirtintas išorinis rotorius (16), o jo išorėje varantysis velenas (18),

korpuso (1) galuose pritvirtinti tvirtinimo mazgo (2) ir varančiojo mechanizmo (4) laikikliai (5,6),

tvirtinimo mazgas (2) susideda iš jungiamosios (19) ir prispaudimo (20) dalių, tarpusavyje sujungtų lankstu (21), ir fiksavimo mazgo (22),

tvirtinimo mazgo (2) laikiklyje (5) padaryta ašis (23), ant kurios sumontuota tvirtinimo mazgo (2) jungiamoji dalis (19),

varantysis mechanizmas (4) per cilindrinį gaubtą (17) su riedėjimo guoliais sumontuotas

varančiojo mechanizmo (4) laikiklyje (6),

prispaudimo mazgas (3) padarytas kaip dujinė

spyruoklė (7), kurios galai šarnyrais pritvirtinti prie tvirtinimo mazgo (2) jungiamosios dalies (19) ir korpuso (1),

į korpusą (1) įstatyti akumuliatorius (10), elektronikos blokas (9).

2. Pavara 1 pagal punktą, b e s i s k i r i a n t i tuo, kad:

fiksavimo mazgas (22) susideda iš įvorės (24) su statmena jos ašiai sriegine kiauryme ir

varžto (25), kurio gale padaryta šarnyriškai pritvirtinta rankenėlė (26),

įvorė (24) įstatyta į kiaurymę, padarytą tvirtinimo mazgo (2) jungiamojoje dalyje (19), tvirtinimo mazgo (2) jungiamojoje (19) ir prispaudimo (20) dalyse padarytos tarpusavyje sutapdintos išpjovos, per kurias į įvorės (24) srieginę kiaurymę įsuktas varžtas (25).

3. Pavara pagal 1,2 punktus, b e s i s k i r i a n t i tuo, kad tvirtinimo mazgo (2) laikiklyje (5) ir jungiamojoje dalyje (19) padarytos kiaurymės, kurias sutapdinus galima į jas įstatyti fiksavimo kaištį (27), fiksuojantį dviračio pavarą išjungtoje padėtyje, tvirtinimo mazgo (2) laikiklyje (5) yra padaryta išpjova, kuri sutampa su tvirtinimo mazgo (2) jungiamojoje (19) ir prispaudimo (20) dalyse padarytomis išpjovomis, esant dviračio pavarai išjungtoje padėtyje, ir tai leidžia įvorei (24) su varžtu (25) ir rankenėle (26) pasisukti iki 90° kampu.

4. Pavara pagal 1 punktą, b e s i s k i r i a n t i tuo, kad korpuse (1) sumontuota elektros jungtis (11) ir ant jo pritvirtinta nešimui skirta rankena (8).

5. Pavara pagal 1-3 punktą, b e s i s k i r i a n t i tuo, kad korpusas (1), tvirtinimo mazgo (2) ir varančiojo mechanizmo (4) laikikliai (5,6) padaryti kaip viena ištisinė detalė.

6. Pavara pagal 1 punktą, b e s i s k i r i a n t i tuo, kad varančiojo veleno (18) paviršius, besiliečiantis su dviračio padanga (13), padarytas įgaubtas.

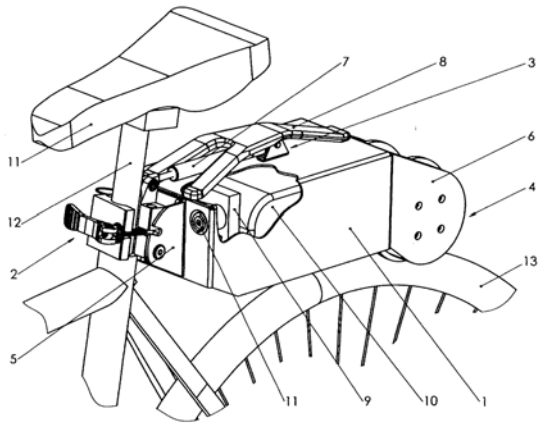

---

(51) Int. Cl. (2015.01): **C14C 1/00**
(11) **6133**
(13) B
(21) 2013 066
(22) 2013 06 28
(41) 2014 12 29
(72) Virgilijus VALEIKA, LT
Justa ŠIRVAITYTĖ, LT
Kęstutis BELEŠKA, LT
Rasa ALABURDAITĖ, LT
(73) Kauno technologijos universitetas, K. Donelaičio g. 73, 44029 Kaunas, LT
(74) Aurelija ŠIDLAUSKIENĖ, 25, Dr. V. Šidlauskas ir partneriai, UAB, K. Būgos g. 29, LT-44326 Kaunas, LT
(54) Odų plikinimo būdas
(57) 1.Odų plikinimo būdas, vykdomas per dvi stadijas A ir B, pastarąją vykdant A stadijos tirpale, naudojant plaukus imunizuojančią medžiagą, b e s i s k i r i a n t i s tuo, kad kaip plaukus imunizuojančią medžiagą A stadijoje naudoja Na_2SiO_3.

2. Odų plikinimo būdas pagal 1 punktą, b e s i s k i r i a n t i s tuo, kad A stadijoje deda 1-3 % Na_2SiO_3.

3. Odų plikinimo būdas pagal 1 punktą, b e s i s k i r i a n t i s tuo, kad A stadijos trukmė 1-2 valandos.

---

(51) Int. Cl. (2014.01): **E04F 13/00**
E04B 2/00
(11) **6136**
(13) B
(21) 2013 054
(22) 2013 05 24
(41) 2014 11 25
(72) Simas BIELINIS, LT
(73) UAB „FibroLT“, Stadiono g. 9-28, Vilnius, LT
(74) Lina MEŠKAUSKIENĖ, 60, Advokatų kontora Meškauskienė ir Tuzovaitė, A. Mickevičiaus g. 6/ Karaimų g. 1, LT-08119 Vilnius, LT
(54) Pastatų konstrukcinis elementas iš stiklo pluošto
(57) 1. Statinių konstrukcinis elementas (1), skirtas prijungiamų statinio konstrukcijų (5) apkrovas arba jų pačių svori perduoti laikančiosioms statinio konstrukcijoms (6), bei tarp šių dviejų konstrukcijų sudarantis tarpą (7) termoizoliacinėms reikmėms, b e s i s k i r i a n t i s tuo, kad yra pagamintas iš stiklo pluošto kompozito.

2. Statinių konstrukcinis elementas pagal 1 punktą, b e s i s k i r i a n t i s tuo, kad jame naudojamas stiklo pluošto kompozitas yra pagamintas pultruzijos būdu.

3. Statinių konstrukcinis elementas pagal vieną iš 1-2 punktų,
b e s i s k i r i a n t i s tuo, kad šio elemento stiklo pluošto gijos (2) yra statmenos ji veikiančio sukimo momento, susidarančio dėl prijungiamąsias konstrukcijas (5) veikiančių jėgų, ašiai.

4. Statinių konstrukcinis elementas pagal vieną iš 1-3 punktų,
b e s i s k i r i a n t i s tuo, kad turi vietas, skirtas tvirtinimui su prijungiamomis konstrukcijomis (5) ir/ arba laikančiąja statinio konstrukcija (6) irl arba kitais konstrukciniais elementais (8, 9), besijungiančiais su prijungiamomis konstrukcijomis (5) ir /arba laikančiąja statinio konstrukcija (6).

5. Statinių konstrukcinis elementas pagal vieną iš 1-4 punktų,
b e s i s k i r i a n t i s tuo, kad minėtosios tvirtinimo vietos yra skylės (3), skirtos tvirtinti varžtais arba kniedėmis (4).

6. Statinių konstrukcinis elementas pagal 5 punktą, b e s i s k i r i a n t i s tuo, kad minėtosios skylės (3) išdėstytos taip, jog bet kuris vienas iš varžtų ar kniedžių (4), einančių per šias skyles, tiesiogiai nejungtų prijungiamųjų (5) ir laikančiųjų (6) statinio konstrukcijų.

7. Statinių konstrukcinis elementas pagal vieną iš 1-6 punktų, b e s i s k i r i a n t i s tuo, kad jis yra plokščio strypo formos.

8. Statinių konstrukcinis elementas pagal vieną iš 1-6 punktų, b e s i s k i r i a n t i s tuo, kad jo skerspjūvis yra T formos.

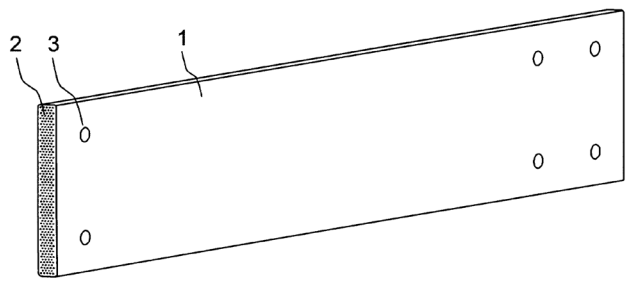

---

(51) Int. Cl. (2014.01): **F23B 50/00**
F23G 7/00
(11) **6130**
(13) B
(21) 2013 049
(22) 2013 05 20
(41) 2014 11 25
(72) Alfredas BALTRUŠAITIS, LT
(73) Alfredas BALTRUŠAITIS, Laisvės al. 74-3A, LT-44252 Kaunas, LT
(74) Lyra TARNAUSKIENĖ, 26, UAB PATENTINĖ TEISINĖ APSAUGA, Maironio g. 14 B-1, LT-44298 Kaunas, LT
(54) Įvairių panaudotų medžiagų ir atliekų utilizavimo pirolizės būdu įranga
(57) 1. Įvairių panaudotų medžiagų ir atliekų utilizavimo pirolizės būdu įranga, susidedanti iš kietojo kuro katilo pakuros, degių dujų surinkimo ir degimo kamerų, degiklio, šilumokaičio, metalinio indo utilizuojamom medžiagom talpinti, įleidžiamo kranu į dujų degimo kamerą, kondensato surinktuvo, kondensato aušintuvo, kondensato talpos, dūmtraukio, b e s i s k i r i a n t i tuo, kad ji sudaryta iš šilumokaičio, įrengto dujų degimo kameroje ir sujungto įėjimo bei išėjimo vamzdžiais su papildomai įrengta akumuliacine talpa karštam vandeniui, papildomai įtaisyto dujų debeto reguliatoriaus, vamzdžio atšakoje, nukreipiančioje dujas iš metalinio indo į degiklį; be to, taip pat sudaryta iš papildomai dūmtraukyje įrengtų kietųjų dalelių filtro ir priverstinio traukos reguliatoriaus, kondensato, surenkamo talpoje, kaip kuro, tiekimo linijos su filtru įrengtam vidaus degimo varikliui ir elektros gavimo linijos su elektros generatoriumi, bei kanalo, nukreipiančio variklio išmetamąsias dujas į degiklį.

2. Įvairių panaudotų medžiagų ir atliekų utilizavimo pirolizės būdu įranga pagal 1 punktą, b e s i s k i r i a n t i tuo, kad įrangos automatiniam valdymui pagal programą kartu su skydine įrengtas valdymo pultas.

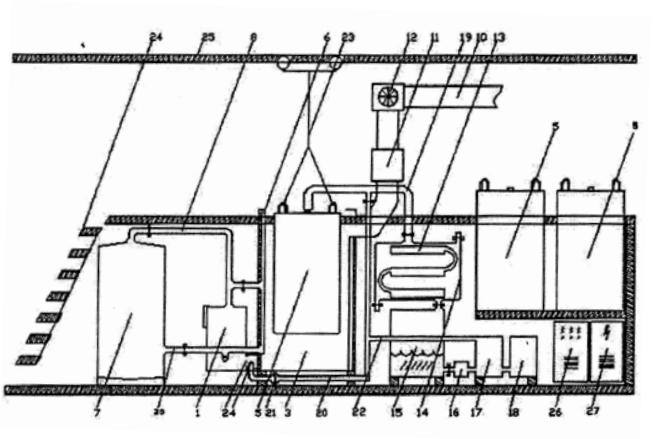

---

(51) Int. Cl. (2014.01): **F23G 5/00**
(11) **6131**
(13) B
(21) 2013 073
(22) 2013 07 11
(41) 2015 01 26
(72) Alfredas BALTRUŠAITIS, LT
(73) UAB „ENASA“, M.Riomerio g. 7-20, 51445 Kaunas, LT
(74) Lyra TARNAUSKIENĖ, 26, UAB PATENTINĖ TEISINĖ APSAUGA, Maironio g. 14 B-1, LT-44298 Kaunas, LT

(54) Nuotekų dumblo utilizavimo-perdirbimo į ekologišką produkciją įrenginys

(57) 1. Nuotekų dumblo utilizavimo - perdirbimo į ekologišką produkciją įrenginys, susidedantis iš organinių medžiagų užkrovimo talpos ir utilizavimo indo, degimo kameros su degikliu, išsiskyrusių dujų panaudojimui nukreipimo elementų, pelenų surinkimo talpos, b e s i s k i r i a n t i s tuo, kad jis sudarytas iš nuotekų dumblo užkrovimo indo, kuris sraigtiniu transporteriu, varomu elektrine pavara ir įrengtu antrojoje degimo kameroje, sujungtas su pirmąja degimo kamera, kurioje įstatytas nuotekų dumblo deginimo indas, sujungtas su biodujų surinktuvu, iš kurio tiekimo linija biodujos kaip degalai tiekiamos vidaus degimo varikliui, sujungtam su elektros generatoriumi; be to, antrojoje degimo kameroje įrengta erdvinės kanalinės patenkančio oro iš aplinkos pakaitinimo grotelės ir pagrindinis dujinis degiklis degaus dujų mišinio, sudaryto iš degių dujų, susidariusių pirmoje degimo kameroje deginant kietąjį kurą, ir oro, patenkančio iš aplinkos, įkaitusio nuo erdvinių kanalinių oro pakaitinimo grotelių, deginimui ir nuotekų dumblo deginimo indo kaitinimui.

2. Nuotekų dumblo utilizavimo - perdirbimo į ekologišką produkciją įrenginys pagal 1 punktą, b e s i s k i r i a n t i s tuo, kad antrojoje degimo kameroje papildomai įrengtas plazminis-dujinis degiklis, sujungtas su plazminiu šaltiniu ir dujų balionu.

3. Nuotekų dumblo utilizavimo - perdirbimo į ekologišką produkciją įrenginys pagal 1 punktą, b e s i s k i r i a n t i s tuo, kad po sraigtiniu transporteriu, įrengtu antrojoje degimo kameroje, įtaisyti kietųjų dalelių surinktuvas ir smulkiųjų nepageidaujamų dalelių filtras.

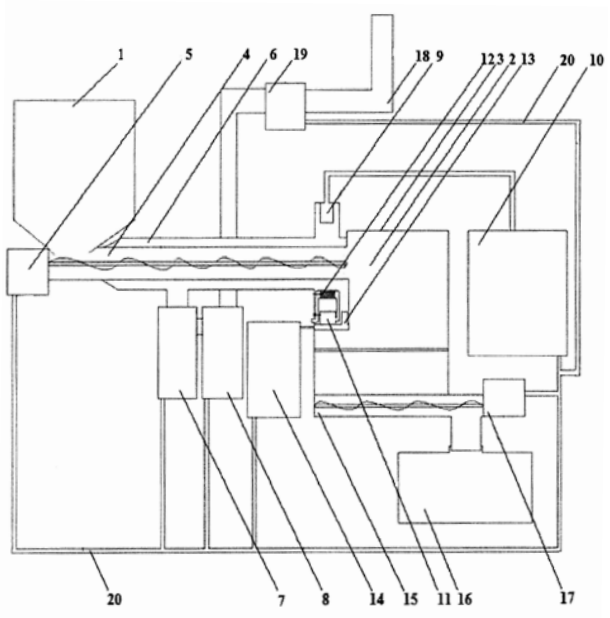

(51) Int. Cl. (2014.01): **F23L 15/00**
(11) **6132**
(13) B
(21) 2013 078
(22) 2013 07 22
(41) 2015 01 26
(72) Alfredas BALTRUŠAITIS, LT
(73) UAB „ENASA“, M.Riomerio g. 7-20, 51445 Kaunas, LT
(74) Lyra TARNAUSKIENĖ, 26, UAB PATENTINĖ TEISINĖ APSAUGA, Maironio g. 14 B-1, LT-44298 Kaunas, LT

(54) Oro, patenkančio į degiklį, pakaitinimo įrenginys

(57) Oro, patenkančio į degiklį, pakaitinimo įrenginys, kuriame įrengti kanalai, b e s i s k i r i a n t i s tuo, kad jis sudarytas iš erdvinių kanalinių grotelių su horizontaliais kanalais, kurių vieni galai sujungti su oro paėmimo iš aplinkos kanalu ir kurių kiti galai sujungti su oro patekimo į degiklį kanalu; be to, jis įrengtas kietojo kuro katilo degimo kameroje ir yra savaime įkaistantis nuo degaus dujų mišinio degimo.

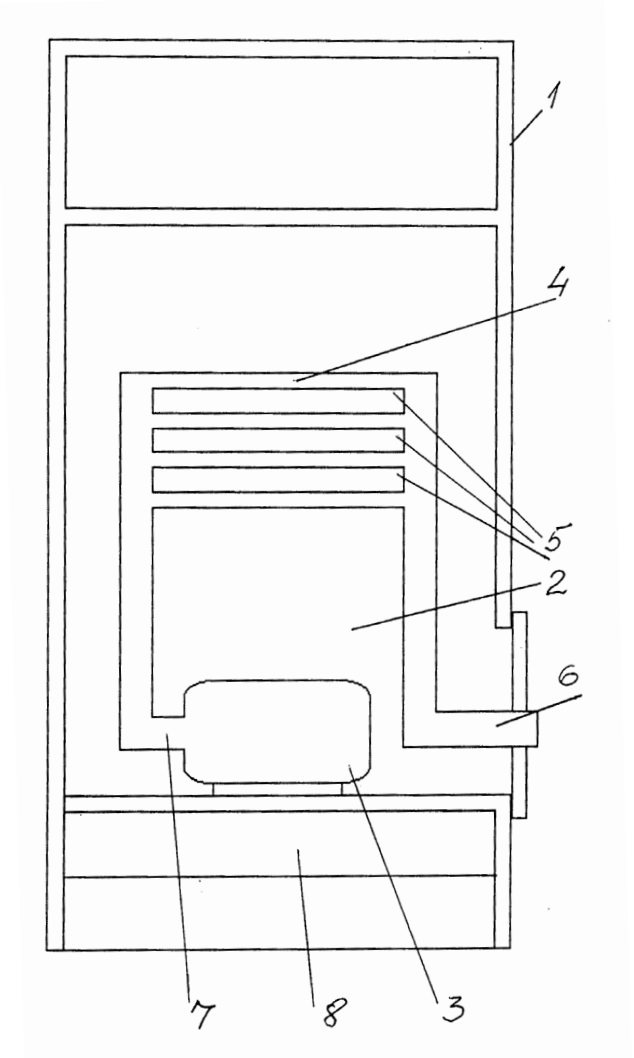

(51) Int. Cl. (2014.01): **H01L 41/00**

(11) **6129**

(13) B

(21) 2013 058

(22) 2013 05 31

(41) 2014 12 29

(72) Ramutis BANSEVIČIUS, LT
Algimantas BUBULIS, LT
Ignas GRYBAS, LT
Vytautas JŪRĖNAS, LT
Albinas KASPARAITIS, LT

(73) Kauno technologijos universitetas, K. Donelaičio g. 73, 44029 Kaunas, LT

(74) Aurelija ŠIDLAUSKIENĖ, 25, Dr. V. Šidlauskas ir partneriai, UAB, K. Būgos g. 29, LT-44326 Kaunas, LT

(54) Aukštos skyros pjezoelektrinis kampinio pozicionavimo įrenginys

(57) 1. Aukštos skyros pjezoelektrinis kampinio pozicionavimo įrenginys, susidedantis iš korpuso, kuriame įmontuotas pjezokeraminis žiedas su elektrodais, ant kurio plokščio paviršiaus pritvirtintas žiedo formos elementas, sąveikaujantis su analogiškos formos rotoriumi, b e s i s k i r i a n t i s tuo, kad prie pjezokeraminio elemento išorinio žiedinio paviršiaus yra standžiai pritvirtintas L formos profilio kontaktinis žiedas, pagamintas iš feromagnetinės medžiagos, kuris centruoja žiedo formos rotorių jo sukimosi ašies atžvilgiu trimis radialinėmis atramomis, iš kurių dvi – pritvirtintos standžiai ir pagamintos iš trinčiai atsparios medžiagos, o viena – pritvirtinta tampriai ir pagaminta iš maža trintimi pasižyminčios medžiagos, pavyzdžiui, ftoroplasto, kas sukuria tamprią įvaržą tarp rotoriaus ir kontaktinio žiedo.

2. Aukštos skyros pjezoelektrinis kampinio pozicionavimo įrenginys pagal 1 punktą b e s i s k i r i a n t i s tuo, kad prie rotoriaus vidinio šoninio paviršiaus taip pat yra standžiai pritvirtintos trys atramos, pagamintos iš pastovių magnetų, padengtų plonu maža trintimi pasižyminčios medžiagos, pavyzdžiui, ftoroplasto sluoksniu, kuriomis rotorius remiasi į kontaktinio žiedo plokščią paviršių ir yra tiksliai bazuojamas jo sukimosi ašiai statmenos plokštumos atžvilgiu.

3. Aukštos skyros pjezoelektrinis kampinio pozicionavimo įrenginys pagal 1 punktą b e s i s k i r i a n t i s tuo, kad visos šešios prie rotoriaus pritvirtintos atramos ir trys elementai, pjezokeraminį elementą tampriai tvirtinantys prie pagrindo, yra išdėstyti 120° kampu rotoriaus sukimosi ašies atžvilgiu, kuri sutampa su įrenginio centrine ašimi.

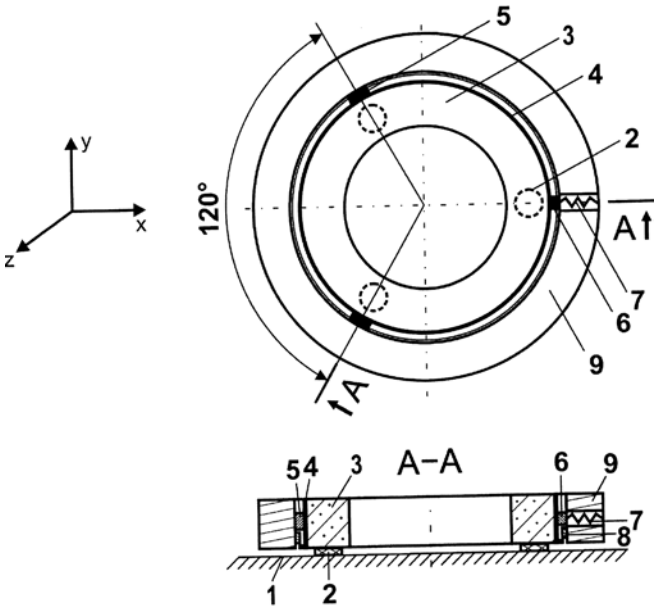

(51) Int. Cl. (2014.01): **H01S 3/00**
G02F 1/00

(11) **6122**

(13) B

(21) 2013 076

(22) 2013 07 17

(41) 2015 01 26

(72) Nerijus RUSTEIKA, LT
Andrejus MICHAILOVAS, LT
Rokas DANILEVIČIUS, LT
Vytautas VOSYLIUS, LT

(73) UAB „EKSPLA“, Savanorių pr. 231, LT-02300 Vilnius, LT

(74) Virgina Adolfina DRAUGELIENĖ, 8, UAB TARPINĖ, A.P.Kavoliuko g. 24-152, LT-04328 Vilnius, LT

(54) Dviejų bangos ilgių optiškai sinchronizuotų ultratrumpųjų šviesos impulsų generavimo būdas ir lazerinis šaltinis

(57) 1. Būdas generuoti dviejų bangos ilgių optiškai sinchronizuotus ultratrumpuosius šviesos impulsus, apimantis pradinės spinduliuotės generavimą, jos pastiprinimą, spektro išplėtimą bei išėjimo impulsų suformavimą, kur

minėtos pradinės spinduliuotės centrinis bangos ilgis λ_0 yra parinktas iš Yb jonais legiruotų aktyvių medžiagų liuminescencijos juostos,

pastiprintos spinduliuotės centrinis bangos ilgis sutampa su minėtu pradinės spinduliuotės centriniu bangos ilgiu λ_0,

išplėsto spektro spinduliuotės spektro plotis $\Delta\lambda$ perdengia Yb ir Nd jonais legiruotų aktyvių medžiagų stimuliuotosios emisijos maksimumus,

o pirmasis ir antrasis išėjimo impulsai yra suformuojami iš išplėsto spektro spinduliuotės

išskiriant pirmąjį ir antrąjį spektro segmentus su centriniais bangos ilgiais atitinkamai λ_1 ir λ_2 bei spektro pločiais atitinkamai $\Delta\lambda_1$ ir $\Delta\lambda_2$,

bent vienas iš suformuotų išėjimo impulsų yra pastiprinamas, b e s i s k i r i a n t i s tuo, kad

minėtos pradinės spinduliuotės spektro plotis $\Delta\lambda_0$ neviršija 1.5nm ir yra faziškai nemoduliuota,

išplėsto spektro spinduliuotės spektro plotis $\Delta\lambda$, apibrėžtas 1/10 maksimalaus spektrinio intensyvumo lygyje, yra intervale nuo 40nm iki 45nm,

išskirto pirmojo spektro segmento centrinis bangos ilgis λ_1 yra parinktas iš intervalo nuo 1025nm iki 1040nm, o spektro plotis $\Delta\lambda_1$ yra ribose nuo kelių iki 15nm,

išskirto antrojo spektro segmento centrinis bangos ilgis λ_2 yra parinktas iš intervalo nuo 1040nm iki 1070nm, o spektro plotis $\Delta\lambda_2$ yra mažesnis už 1nm,

išskirtų pirmojo ir antrojo spektro segmentų momentinio dažnio moduliacija yra tiesinė,

o minėtas pradinės spinduliuotės bangos ilgis λ_0 yra parinktas tarpe tarp bangos ilgių λ_1 ir λ_2.

2. Būdas pagal 1 punktą, b e s i s k i r i a n t i s tuo, kad pradinės spinduliuotės bangos ilgis λ_0 yra viduryje tarp bangos ilgių λ_1 ir λ_2.

3. Būdas pagal bet kurį iš 1-2 punktų, b e s i s k i r i a n t i s tuo, kad pradinės spinduliuotės spektro plotis $\Delta\lambda_0$ yra mažesnis nei 1nm.

4. Būdas pagal bet kurį iš ankstesnių punktų, b e s i s k i r i a n t i s tuo, kad išskirto pirmojo spektro segmento centrinis bangos ilgis λ_1 yra lygus 1030nm, o spektro plotis $\Delta\lambda_1$ yra parinktas iš intervalo nuo 2nm iki 10nm.

5. Būdas pagal bet kurį iš ankstesnių punktų, b e s i s k i r i a n t i s tuo, kad išskirto antrojo spektro segmento centrinis bangos ilgis λ_2 yra lygus 1064nm.

6. Lazerinis šaltinis, išspinduliuojantis dviejų bangos ilgių optiškai sinchronizuotus ultratrumpuosius šviesos impulsus, apimantis užduodantįjį generatorių (4) ir bent vieną moduliuotosios fazės impulsų stiprintuvą, kur

užduodantysis generatorius (4) yra sudarytas iš optiškai susietų skaidulinių optinių komponentų, kurie apima

iterbio (Yb) jonais legiruotą skaidulinį sinchronizuotų modų osciliatorių (8), generuojantį pradinę lazerinę spinduliuotę su centriniu bangos ilgiu λ_0 ir spektro pločiu $\Delta\lambda_0$,

bent vieną Yb jonais legiruotą skaidulinį stiprintuvą (9), skirtą pastiprinti minėtą pradinę spinduliuotę,

optinį elementą (10), pasižymintį netiesinėmis savybėmis, skirtą spinduliuotės spektrui išplėsti,

spektrinio filtravimo įrenginį (11), skirtą atskirti dviejų bangos ilgių λ_1 ir λ_2 spektro segmentus, apibūdinamus spektro pločiais atitinkamai $\Delta\lambda_1$ ir $\Delta\lambda_2$, kurių spinduliuotė (6, 7) išeina atitinkamai iš pirmojo ir antrojo užduodančiojo generatoriaus (4) išėjimų; o

bent vienas moduliuotosios fazės impulsų stiprintuvas (5) apima impulsų plėstuvą (13), kvantinį stiprintuvą (14) ir impulsų spaustuvą (15), b e s i s k i r i a n t i s tuo, kad

minėtas Yb jonais legiruotas skaidulinis sinchronizuotų modų osciliatorius (8) yra parinktas, kad sugeneruotų spektriškai ribotą kelių pikosekundžių impulsą,

o skaidulinių optinių komponentų (8, 9, 10) parametrai yra iš anksto parinkti taip, kad

išplėstas spektras turėtų tiesinės momentinio dažnio moduliacijos segmentus (D, E) ties bangos ilgiais λ_1 ir λ_2, kur λ_1 yra parinktas iš intervalo nuo 1025nm iki 1040nm, λ_2 yra parinktas iš intervalo nuo 1040nm iki 1070nm

ir kur pirmojo spektro segmento (D) plotis $\Delta\lambda_1$ yra ribose nuo kelių iki 15nm, o antrojo spektro segmento (E) plotis $\Delta\lambda_2$ yra mažesnis už 1nm;

bent vienas iš minėtų moduliuotosios fazės impulsų stiprintuvų yra moduliuotosios fazės impulsų stiprintuvas (5), skirtas sustiprinti antrojo spektro segmento (E) spinduliuotei (7), išeinančiai iš antrojo užduodančiojo generatoriaus išėjimo.

7. Lazerinis šaltinis pagal 6 punktą, b e s i s k i r i a n t i s tuo, kad užduodantysis generatorius (4) yra suformuotas vienamodžių optinių skaidulų pagrindu.

8. Lazerinis šaltinis pagal bet kurį iš 6-7 punktų, b e s i s k i r i a n t i s tuo, kad optinis elementas (10), pasižymintis netiesinėmis savybėmis, skirtas spinduliuotės spektrui išplėsti, yra vienamodė optinė skaidula, kurios ilgis yra parinktas ribose nuo 2 iki 20 metrų.

9. Lazerinis šaltinis pagal bet kurį iš 6-8 punktų, b e s i s k i r i a n t i s tuo, kad minėtas moduliuotosios fazės impulsų stiprintuvas (5), skirtas antrojo spektro segmento spinduliuotei (7) sustiprinti, yra sukurtas Nd jonais legiruotos kietakūnės aktyviosios medžiagos pagrindu.

10. Lazerinis šaltinis pagal bet kurį iš 6-8 punktų, b e s i s k i r i a n t i s tuo, kad minėtas bent vienas moduliuotosios fazės impulsų stiprintuvas yra sukurtas Yb jonais legiruotų aktyvių medžiagų pagrindu ir šio tipo moduliuotosios fazės impulsų stiprintuvai yra skirti atitinkamai pirmojo ir/arba antrojo spektro segmentų spinduliuotėms (6, 7) stiprinti.

11. Lazerinis šaltinis pagal bet kurį iš 6-10 punktų, b e s i s k i r i a n t i s tuo, kad moduliuotosios fazės impulsų stiprintuvo impulsų plėstuvas ir/arba spaustuvas yra čirpuota tūrinė Brego gardelė.

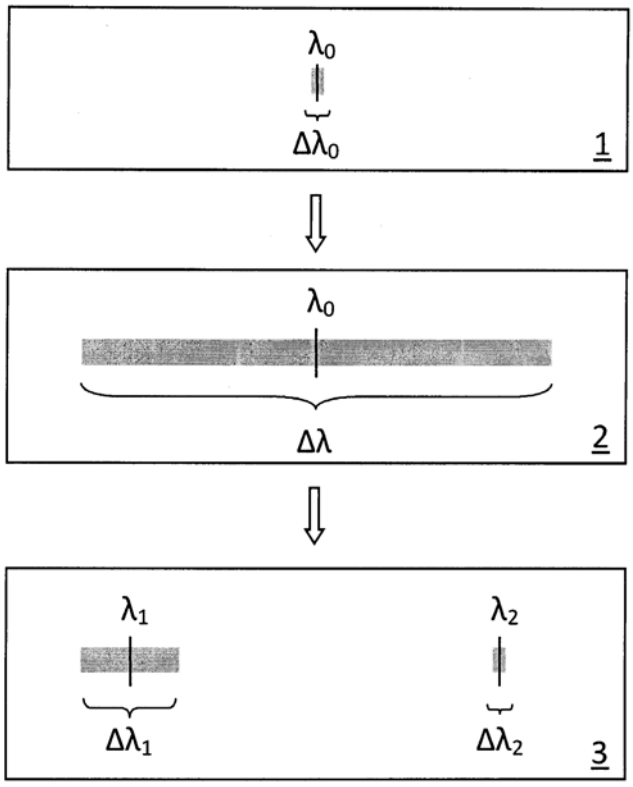

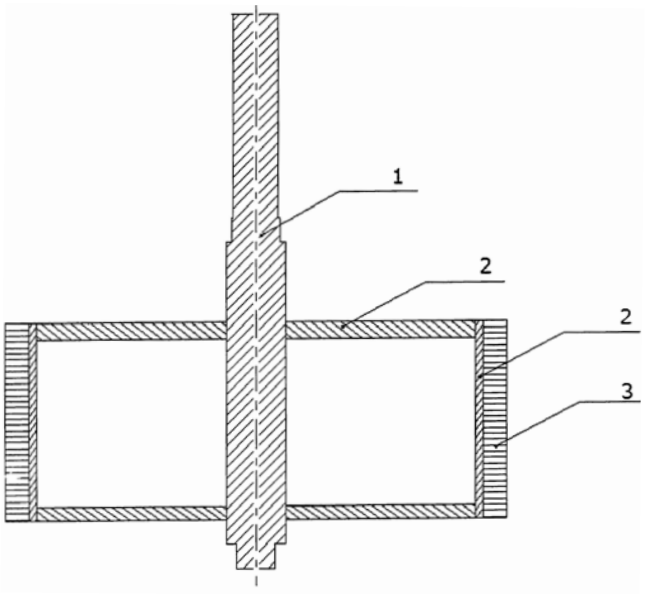

(51) Int. Cl. (2014.01): **H05B 6/00**
(11) **6124**
(13) B
(21) 2013 030
(22) 2013 04 08
(41) 2014 10 27
(72) Aleksas Alfonsas PAŠILIS, LT
(73) UAB „Thermal Generator“, Stoties g. 4-3, LT-92281 Klaipėda, LT
(54) Sukamojo judesio šilumos generatorius

(57) 1. Sukamojo judesio šilumos generatorius, turintis statorių ir rotorių, kurie turi galimybę judėti vienas kito atžvilgiu, turintis pastovius magnetus ir gaminantis šilumą dėka indukcinių srovių, b e s i s k i r i a n t i s tuo, kad magnetai išdėstyti ant centrinės cilindrinės judžiosios dalies.

2. Sukamojo judesio šilumos generatorius, pagal pirmą punktą b e s i s k i r i a n t i s tuo, kad turi iš plokštelių sukonstruotą radiatorių.

3. Sukamojo judesio šilumos generatorius, pagal pirmą punktą b e s i s k i r i a n t i s tuo, kad turi skysčiu užpildomą ertmę.

4. Sukamojo judesio šilumos generatorius, pagal pirmą punktą b e s i s k i r i a n t i s tuo, kad numatyta aušinamojo skysčio cirkuliacijos galimybė.

Patento pakeitimai, pagal Lietuvos Respublikos patentų įstatymo 30 ir 61 straipsnius

(11) **4780**

(51) Int. Cl. (2006): **A61K 31/4402**
A61K 31/4418
A61P 31/00
A61P 43/00
C07D 213/00

(13) **B**

(54) ŽIV proteazės inhibitoriaus rūgštusis sulfatas

(73) Bristol-Myers Squibb Holdings Ireland, Hinterbergstrasse 16, 6312 Steinhausen, CH

(45) 2001 04 25

Ankstesnis savininko pavadinimas/vardas, pavardė, adresas, valstybės kodas, pakeitimo data

Bristol-Myers Squibb Holdings Ireland, Neuhofstrasse 6, 6340 Baar, CH

2015 02 03

---

(11) **5428**

(51) Int. Cl. (2006): **A23C 19/00**

(13) **B**

(54) Sūrio galvutė

(73) OOO „Wimm-Bill-Dann Produkty Pitaniya“, Yauzsky bul. 16, office 306, 109028 Moscow, RU

(45) 2007 06 26

Ankstesnis savininko pavadinimas/vardas, pavardė, adresas, valstybės kodas, pakeitimo data

Otkrytoe Aktsionernoe Obschestvo „Wimm-Bill-Dann Produkty Pitaniya“, Yauzsky bul. 16/15-306, 109028 Moscow, RU

2015 02 25

Teisės į patento paraišką ar patentą perdavimas pagal Lietuvos Respublikos patentų įstatymo 42 straipsnį

(11) **5405**

(51) Int. Cl. (2006): **B23B 31/00**
B23B 33/00

(13) B

(54) Termoizoliacinė struktūra ir jos sudarymo būdas

Perėmėjo pavadinimas/vardas, pavardė, adresas, valstybės kodas, sutarties data

(73) Vyta ČIPLIENĖ, Klaipėdos g. 94a-14, 37359 Panevėžys, LT
Žilvaras ČIPLYS, Parko g. 7-97, 35189 Panevėžys, LT
Živilė ČIPLYTĖ, Klaipėdos g. 94a-14, 37359 Panevėžys, LT
2015 02 06

Licencijos suteikimas pagal Lietuvos Respublikos patentų įstatymo 45, 48, 49 ir 50 straipsnius

(11) **5437**

(51) Int. Cl. (2006): **B24D 15/00**
G02B 5/30

(13) B

(54) Polimerinio sluoksnio su paslėptu poliarizuotu vaizdu gamybos būdas

Licenciato pavadinimas/vardas, pavardė, adresas, valstybės kodas, licencijos rūšis, licencijos termino pasibaigimo data, sutarties įrašymo data

UAB „ATB-WEST“, Rudaminos g. 1A, Skaidiškės, 13275 Vilniaus r., LT

neišimtinė

2025 06 19

2015 02 24

Patentai, panaikinti pagal Lietuvos Respublikos patentų įstatymo 36 straipsnį

Patento nr.	Panaikinimo data
5434	2014 08 11
5504	2014 08 02
5524	2014 08 08
5722	2014 07 26
5742	2014 07 30
5936	2014 07 21
5947	2014 08 08
5953	2014 07 26
6048	2014 08 07

Patentai, kurių galiojimas pasibaigęs pagal Lietuvos Respublikos patentų įstatymo 36 straipsnį

Patento nr.	Galiojimo baigties data
4201	2015 02 13

VARDINĖ PAREIŠKĖJŲ, IŠRADĖJŲ IR PATENTŲ SAVININKŲ RODYKLĖ

(71) Pareiškėjas, valstybės kodas (72) Išradėjas, valstybės kodas (73) Patento savininkas, valstybės kodas	Žymėjimas P - pareiškėjas I - išradejas S - patento savininkas	(51) Klasifikacijos indeksas	(21) Paraiškos numeris (11) Patento numeris	(13) Dokumento rūšies kodas
ALABURDAITĖ Rasa, LT	I	C14C 1/00	6133	B
BALKEVIČIUS Valdas, LT	I	C04B 33/00	2014 105	A
BALTRUŠAITIS Alfredas, LT	I,S	F23B 50/00 F23G 7/00 F23G 5/00 F23L 15/00	6130	B
BALTRĖNAITĖ Edita, LT	I	B01D 53/00	6134	B
BALTRĖNAS Pranas, LT	I	B01D 53/00	6134	B
BANSEVIČIUS Ramutis, LT	I	H01L 41/00	6129	B
BAZIENĖ Kristina, LT	I	B09B 1/00	6123	B
BELEŠKA Kęstutis, LT	I	C14C 1/00	6133	B
BIELINIS Simas, LT	I	E04B 2/00 E04F 13/00	6136	B
BRAUKYLA Kęstutis, LT	I,P	F23D 14/00	2013 098	A
BUBULIS Algimantas, LT	I	H01L 41/00	6129	B
DANILEVIČIUS Rokas, LT	I	G02F 1/00 H01S 3/00	6122	B
GRIGALIŪNAS Šarūnas, LT	I	A61G 5/00 B60L 15/00	6127	B
GRIGAS Vytautas, LT	I	B27K 3/00 B27K 5/00	6135	B
GRYBAS Ignas, LT	I	H01L 41/00	6129	B
JOKUBAUSKAS Deivis, LT	I	E04B 2/00 F24J 2/00	2014 097	A
JŪRĖNAS Vytautas, LT	I	H01L 41/00	6129	B
KASPARAITIS Albinas, LT	I	H01L 41/00	6129	B
KIZINIEVIČ Viktor, LT	I	C04B 33/00	2014 105	A

(71) Pareiškėjas, valstybės kodas (72) Išradėjas, valstybės kodas (73) Patento savininkas, valstybės kodas	Žymėjimas P - pareiškėjas I - išradejas S - patento savininkas	(51) Klasifikacijos indeksas	(21) Paraiškos numeris (11) Patento numeris	(13) Dokumento rūšies kodas
KLESHKANOV Vladimir Ivanovich, LT	I,S	B01F 3/00	6126	B
Kauno technologijos universitetas, LT	S	H01L 41/00 C14C 1/00	6129	B
LAKŠTAUSKAS Eduardas, LT	I,S	A61H 1/00 A61H 33/00	6128	B
MICHAILOVAS Andrejus, LT	I	G02F 1/00 H01S 3/00	6122	B
NEMANIS Gediminas, LT	I	B62M 13/00	6125	B
PAŠILIS Aleksas Alfonsas, LT	I	H05B 6/00	6124	B
PRANCKEVIČIENĖ Jolanta, LT	I	C04B 33/00	2014 105	A
RONIS Artūras, LT	I,P	B65D 85/00	2013 101	A
RUSTEIKA Nerijus, LT	I	G02F 1/00 H01S 3/00	6122	B
UAB „EKSPLA“, LT	S	G02F 1/00 H01S 3/00	6122	B
UAB „ELINTA“, LT	S	B62M 13/00	6125	B
UAB „ENASA“, LT	S	F23G 5/00 F23L 15/00	6131	B
UAB „FibroLT“, LT	S	E04B 2/00 E04F 13/00	6136	B
UAB „GRIGO“, LT	S	B27K 3/00 B27K 5/00	6135	B
UAB „Saulės Vėjo Aruodai“, LT	P	E04B 2/00 F24J 2/00	2014 097	A
UAB „Thermal Generator“, LT	S	H05B 6/00	6124	B
UAB „VIDULUS“, LT	S	A61G 5/00 B60L 15/00	6127	B
VALEIKA Virgilijus, LT	I	C14C 1/00	6133	B
VASAREVIČIUS Saulius, LT	I	B09B 1/00	6123	B
VILNIAUS GEDIMINO TECHNIKOS UNIVERSITETAS, LT	S	B09B 1/00 B01D 53/00	6123	B

(71) Pareiškėjas, valstybės kodas (72) Išradėjas, valstybės kodas (73) Patento savininkas, valstybės kodas	Žymėjimas P - pareiškėjas I - išradejas S - patento savininkas	(51) Klasifikacijos indeksas	(21) Paraiškos numeris (11) Patento numeris	(13) Dokumento rūšies kodas
VOSYLIUS Vytautas, LT	I	G02F 1/00 H01S 3/00	6122	B
Vilniaus Gedimino technikos universitetas, LT	P	C04B 33/00	2014 105	A
ŠIRVAITYTĖ Justa, LT	I	C14C 1/00	6133	B
ŠLAPKAUSKAS Ignas, LT	I	E04B 2/00 F24J 2/00	2014 097	A
ŽVIRONAITĖ Jadvyga, LT	I	C04B 33/00	2014 105	A

SISTEMINĖ IŠRADIMŲ RODYKLĖ

(51) Klasifikacijos indeksas	(21) Paraiškos numeris (11) Patento numeris	(13) Dokumento rūšies kodas
A61G 5/00	6127	B
A61H 1/00	6128	B
A61H 33/00	6128	B
B01D 53/00	6134	B
B01F 3/00	6126	B
B09B 1/00	6123	B
B27K 3/00	6135	B
B27K 5/00	6135	B
B60L 15/00	6127	B
B62M 13/00	6125	B
B65D 85/00	2013 101	A
C04B 33/00	2014 105	A
C14C 1/00	6133	B
E04B 2/00	2014 097	A
E04B 2/00	6136	B
E04F 13/00	6136	B
F23B 50/00	6130	B
F23D 14/00	2013 098	A
F23G 5/00	6131	B
F23G 7/00	6130	B
F23L 15/00	6132	B
F24J 2/00	2014 097	A
G02F 1/00	6122	B
H01L 41/00	6129	B

(51) Klasifikacijos indeksas	(21) Paraiškos numeris (11) Patento numeris	(13) Dokumento rūšies kodas
H01S 3/00	6122	B
H05B 6/00	6124	B

NUMERINĖ IŠRADIMŲ RODYKLĖ

(21) Paraiškos numeris	(11) Patento numeris
A61G 5/00	6127
A61H 1/00	6128
A61H 33/00	6128
B01D 53/00	6134
B01F 3/00	6126
B09B 1/00	6123
B27K 3/00	6135
B27K 5/00	6135
B60L 15/00	6127
B62M 13/00	6125
B65D 85/00	2013 101
C04B 33/00	2014 105
C14C 1/00	6133
E04B 2/00	2014 097
E04B 2/00	6136
E04F 13/00	6136
F23B 50/00	6130
F23D 14/00	2013 098
F23G 5/00	6131
F23G 7/00	6130
F23L 15/00	6132
F24J 2/00	2014 097
G02F 1/00	6122
H01L 41/00	6129
H01S 3/00	6122
H05B 6/00	6124

NUMERINĖ IŠRADIMŲ PARAIŠKŲ RODYKLĖ

(21) Paraiškos numeris	(51) Klasifikacijos indeksas
2013 098	F23D 14/00
2013 101	B65D 85/00
2014 097	E04B 2/00
2014 097	F24J 2/00
2014 105	C04B 33/00

Europos patentų paraiškos, paskelbtos pagal Lietuvos Respublikos patentų įstatymo 78 straipsnį

(51) Int. Cl. ***A61K 39/00***
A61P 31/00
(11) **2842569**
(96) 14182639.6
(96) 2002 06 07
(97) 2015 03 04
(30) 302636 P, 2001 07 02, US
(54) One dose vaccination with Mycoplasma hyopneumoniae
(71) Zoetis P LLC, 100 Campus Drive, Florham Park, New Jersey 07932, US
(72) Keich, Robin Lee, c/o Pfizer Products Inc. Eastern Point Road, Groton, CT 06378, US
Sabbadini, Lisa Grace, c/o Pfizer Products Inc. Eastern Point Road, Groton, CT 06340, US
(74) Mannion, Sally Kim, Zoetis European Patent Department Walton Oaks, Dorking Road, Tadworth Surrey KT20 7NS, GB

Europos patentai, paskelbti pagal Lietuvos Respublikos patentų įstatymo 71 straipsnį

(51) Int.Cl. ***A61K 9/20*** (2006.01)
A61K 31/485 (2006.01)
A61K 9/00 (2006.01)

(11) **2011485**

(13) T

(96) 08151238.6

(96) 2002 05 02

(97) 2009 01 07

(97) 2014 12 03

(30) 288211 P, 2001 05 02, US

(72) Oshlack, Benjamin, US
Wright, Curtis, US
Prater, Derek, GB

(73) EURO-CELTIQUE S.A., 1653 Luxembourg, LU

(74) Jurga PETNIŪNAITĖ, 51, AAA Law, J.Jasinskio g. 16A, LT-03163 Vilnius, LT

(54) Oksikodono vaisto formos, skiriamos kartą dienoje
Apibrėžties punktai: 9, brėžiniai: 0.

(57) 1. Uždelsto atpalaidavimo peroralinė vaisto forma , skirta įvedimui kartą dienoje, apimanti:
farmaciniu požiūriu priimtiną matricą, apimančią analgetiškai efektyvų oksikodono arba farmaciniu požiūriu priimtinos jo druskos kiekį ir uždelsto atpalaidavimo medžiagą, kai minėta vaisto forma užtikrina analgetinį efektą bent 24 valandas po peroralinio įvedimo žmonėms (pacientams) pusiausvyros sąlygose, ir minėta vaisto forma užtikrina vidutinį C_{24}/C_{max} santykį nuo 0,7 iki 1,0 po peroralinio įvedimo minėtiems pacientams pusiausvyros sąlygose, o oksikodono arba farmaciniu požiūriu priimtinos jo druskos *in vitro* atpalaidavimo greitis, išmatuotas JAV Farmakopėjos besisukančio krepšelio metodu, esant 100 aps/min 900 ml vandeninio buferio, pH tarp 1,6 ir 7,2 37°C temperatūroje, yra nuo 0 % iki maždaug 40 % po 1 valandos, nuo maždaug 8 % iki maždaug 70 % po 4 valandų, nuo maždaug 20 % iki maždaug 80 % po 8 valandų, nuo maždaug 30 % iki maždaug 95 % po 12 valandų, nuo maždaug 35 % iki maždaug 95 % po 18 valandų, ir daugiau nei maždaug 50 % po 24 valandų.

2. Uždelsto atpalaidavimo peroralinė vaisto forma , skirta įvedimui kartą dienoje, apimanti:
daugybę farmaciniu požiūriu priimtinų matricų, apimančių analgetiškai efektyvų oksikodono arba farmaciniu požiūriu priimtinos jo druskos kiekį ir uždelsto atpalaidavimo medžiagą, kai minėta vaisto forma užtikrina analgetinį efektą bent 24 valandas po peroralinio įvedimo žmonėms (pacientams) pusiausvyros sąlygose, ir minėta vaisto forma užtikrina vidutinį C_{24}/C_{max} santykį nuo 0,7 iki 1,0 po peroralinio įvedimo minėtiems pacientams pusiausvyros sąlygose, o oksikodono arba farmaciniu požiūriu priimtinos jo druskos *in vitro* atpalaidavimo greitis, išmatuotas JAV farmakopėjos besisukančio krepšelio metodu, esant 100 aps/min 900 ml vandeninio buferio, pH tarp 1,6 ir 7,2 37°C temperatūroje, yra nuo 0 % iki maždaug 40 % po 1 valandos, nuo maždaug 8 % iki maždaug 70 % po 4 valandų, nuo maždaug 20 % iki maždaug 80 % po 8 valandų, nuo maždaug 30 % iki maždaug 95 % po 12 valandų, nuo maždaug 35 % iki maždaug 95 % po 18 valandų, ir daugiau nei maždaug 50 % po 24 valandų.

3. Vaisto forma pagal 1 arba 2 punktą, kuri užtikrina oksikodono vidutinę T_{max} reikšmę maždaug 2 iki maždaug 17 valandų, maždaug 8 iki maždaug 16 valandų, maždaug 12 iki maždaug 16 valandų arba didesnę nei 6 iki maždaug 17 valandų po įvedimo pacientams (žmonėms) pusiausvyros sąlygose.

4. Vaisto forma pagal 1 arba 3 punktą, kur matrica yra iš esmės homogeniška ir (arba) kur minėta matrica yra kapsulėje, ir (arba) kur minėta matrica yra sumaišyta tabletėje.

5. Vaisto forma pagal 2 arba 4 punktą, kur minėta matricų daugybė yra kapsulėje ir (arba) kur minėta matricų daugybė yra sumaišyta tabletėje.

6. Vaisto forma pagal 4 arba 5 punktą, kur minėta matrica arba matricų daugybė yra kapsulėje ir (arba) yra sumaišyta tabletėje, ir kur minėta kapsulė arba tabletė yra padengta danga, apimančia pakankamą kiekį hidrofobinės ir (arba) hidrofilinės uždelsto atpalaidavimo medžiagos, kad susidarytų nuo maždaug 2 iki maždaug 25 procentų masės padidėjimas.

7. Vaisto forma pagal bet kurį iš 1-6 punktą, kur minėto oksikodono arba farmaciniu požiūriu priimtinos jo druskos esamas kiekis yra nuo maždaug 5 iki maždaug 640 mg ir (arba) kur minėta farmaciniu požiūriu priimtina oksikodono druska yra oksikodono hidrochloridas.

8. Vaisto forma pagal bet kurį iš 1-7 punktą, kuri užtikrina vidutinį C_{24}/C_{max} santykį nuo 0,7 iki 0,99 arba nuo 0,8 iki 0,95 po įvedimo minėtiems pacientams pusiausvyros sąlygose.

9. Vaisto forma pagal bet kurį iš 1-8 punktą, skirta naudoti skausmo gydymui.

(51) Int.Cl. ***C07D 473/38*** (2006.01)
C07D 473/34 (2006.01)
C07D 473/00 (2006.01)
C07D 473/24 (2006.01)
C07D 473/16 (2006.01)
C07D 473/40 (2006.01)
C07D 473/30 (2006.01)
C07D 403/12 (2006.01)
C07D 487/04 (2006.01)
A61K 31/517 (2006.01)
A61K 31/52 (2006.01)
A61P 7/00 (2006.01)
A61P 29/00 (2006.01)
A61P 19/10 (2006.01)

(11) **1939203**
(13) T
(96) 08006457.9
(96) 2001 04 24
(97) 2008 07 02
(97) 2014 11 19
(30) 199655 P, 2000 04 25, US
238057 P, 2000 10 05, US

(72) Sadhu, Chanchal, US
Dick, Ken, US
Sowell, C. Gregory, US
Kesicki, Edward A., US
Oliver, Amy, US
Treiberg, Jennifer, US
(73) ICOS Corporation, Bothell, WA 98201, US
(74) Jurga PETNIŪNAITĖ, 51, AAA Law, J.Jasinskio g. 16A, LT-03163 Vilnius, LT

(54) Žmogaus fosfatidil-inozitolio 3-kinazės delta-formos inhibitoriai

Apibrėžties punktai: 23, brėžiniai: 0.

(57) 1. Junginys, turintis bendrąją struktūrinę formulę:

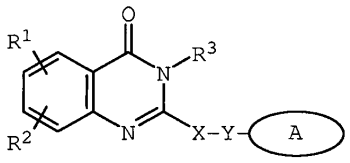

,

kurioje A žiedo sistema yra parinkta iš grupės, susidedančios iš imidazolilo, pirazolilo, 1,2,3-triazolilo, piridizinilo, pirimidinilo, pirazinilo, 1,3,5-triazinilo, cinolinilo, ftalazinilo, chinazolinilo, chinoksalinilo, 1,8-natiridinilo, pteridinilo, 1H-indazolilo ir benzimidazolilo, iš kurių kiekvienas gali būti nepakeistas arba pakeistas 1-3 pakaitais, parinktais iš grupės, susidedančios iš $N(R^a)_2$, halogeno, C_1-$_3$alkilo, $S(C_1$-$_3$alkil), OR^a, halogeno ir

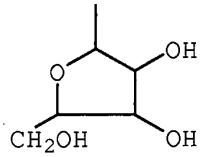

kur X yra parinktas iš grupės, susidedančios iš CHR^b, CH_2CHR^b ir $CH=C(R^b)$;

Y yra parinktas iš grupės, susidedančios iš nulio, SO, SO_2, NH, O, C(=O), OC(=O), C(=O)O, ir NHC(=O) CH_2S;

R^1 ir R^2, nepriklausomai, yra parinkti iš grupės, susidedančios iš vandenilio, C_{1-6}alkilo, arilo, heteroarilo, halogeno, $NHC(=O)C_{1-3}$alkilen$N(R^a)_2$, NO_2, OR^a, OCF_3, $N(R^a)2$, CN, $OC(=O)R^a$, $C(=O)R^a$, $C(=O)OR^a$, $arilOR^b$, Het, $NR^aC(=O)C_{1-3}$alkilen$C(=O)OR^a$, $arilOC_{1-3}$alkilen$N(R^a)_2$, $arilOC(=O)R^a$, C_{1-4}alkilen$C(=O)OR^a$, OC_{1-4}alkilen$C(=O)OR^a$, C_{1-4}alkilenOC_{1-4}alkilen$C(=O)OR^a$, $C(=O)NR^aSO_2R^a$, C_{1-4}alkilen$N(R^a)_2$, C_{2-6}alkenilen$N(R^a)_2$, C(=O) - NR^aC_{1-4}alkilenOR^a, $C(=O)NR^aC_{1-4}$alkilenHet, OC_{2-4}alkilen$N(R^a)_2$, OC_{1-4}alkilen-$CH(OR^b)CH_2N(R^a)_2$, OC_{1-4}alkilenHet, OC_{2-4}alkilenOR^a, OC_{2-4}alkilen$NR^aC(=O)OR^a$, NR^aC_{1-4}alkilen$N(R^a)_2$, $NR^aC(=O)R^a$, $NR^aC(=O)N(R^a)_2$, $N(SO_2C_{1-4}alkil)_2$, $NR^a(SO_2C_{1-4}alkil)$, $SO_2N(R^a)_2$, OSO_2CF_3, C_{1-3}alkilenarilo, C_{1-4}alkilenHet, C_{1-6}alkilenOR^b, C_{1-3}alkilen$N(R^a)_2$, $C(=O)N(R^a)_2$, $NHC(=O)C_1$-C_3alkilenarilo, C_{3-8}cikloalkilo, C_{3-8}heterocikloalkilo, $arilOC(=O)R^b$, $NHC(=O)C_{1-3}$alkilenC_{3-8}heterocikloalkilo, $NHC(=O)C_{1-3}$alkilenHet, OC_{1-4}alkilenOC_{1-4}alkilen$C(=O)OR^b$, $C(=O)C_{1-4}$alkilenHet ir $NHC(=O)halogenC_{1-6}$alkilo;

arba R^1 ir R^2 kartu sudaro 3- arba 4-narių alkileno arba alkenileno grandinės komponentę 5- arba 6-narių žiede, pasirinktinai turinčiame bent vieną heteroatomą;

R^3 yra vandenilis arba yra parinktas iš grupės, susidedančios iš C_{1-6}alkilo, C_{3-8}cikloalkilo, C_{3-8}heterocikloalkilo, C_{1-4}alkileneikloalkilo, C_{2-6}alkenilo, C_{1-3}alkilenarilo, $arilC_{1-3}$alkilo, $C(=O)R^a$, arilo, heteroarilo, $C(=O)OR^a$, $C(=O)N(R^a)_2$, $C(=S)N(R^a)_2$, SO_2R^a, $SO_2N(R^a)_2$, $S(=O)R^a$, $S(=O)N(R^a)_2$, $C(=O)NR^aC_{1-4}$alkilenOR^a, $C(=O)NR^aC_{1-4}$alkilenHet, $C(=O)C_{1-4}$alkilenarilo, $C(=O)C_{1-4}$alkilenheteroarilo, C_{1-4}alkilenheteroarilo, C_{1-4}alkilenHet, C_{1-4}alkilen$C(=O)C_{1-4}$alkilenarilo, C_{1-4}alkilen$C(=O)C_{1-4}$alkilenheteroarilo, C_{1-4}alkilen-C(=O)Het, C_{1-4}alkilen$C(=O)N(R^a)_2$, C_{1-4}alkilenOR^a, C_{1-4}alkilen$NR^aC(=O)R^a$, C_{1-4}alkilenOC_{1-4}alkilenOR^a, C_{1-4}alkilen$N(R^a)_2$, C_{1-4}alkilen$C(=O)OR^a$ ir C_{1-4}alkilenOC_{1-4}alkilen$C(=O)OR^a$, iš kurių kiekvienas yra pasirinktinai pakeistas pakaitu, parinktu iš grupės, susidedančios iš halogeno, OR^a, C_{1-6}alkilo, arilo, heteroarilo, NO_2, $N(R^a)_2$, $NR^aSO_2CF_3$, $NR^aC(=O)R^a$, $C(=O)OR^a$, $SO_2N(R^a)_2$, CN, C(=O) R^a, C_1-$_4$alkilen$N(R^a)_2$, OC_{1-4}alkilen$N(R^a)_2$ ir $N(R^a)C_{1-4}$alkilen$N(R^a)_2$; arba

R^3 yra C_{1-4}alkilenarilas, pasirinktinai pakeistas vienu arba keliais halogenais, $SO_2N(R^a)_2$, $N(R^a)_2$, C(=O) OR^a, $NR^aSO_2CF_3$, CN, NO_2, $C(=O)R^a$, OR^a, C_{1-4}alkilen$N(R^a)_2$ ir OC_{1-4}alkilen$N(R^a)_2$;

R^a yra parinktas iš grupės, susidedančios iš vandenilio, C_{1-6}alkilo, C_{3-8}cikloalkilo, C_{3-8}heterocikloalkilo, C_{1-3}alkilen$N(R^a)_2$, arilo, $arilC_{1-3}$alkilo, C_{1-3}alkilenarilo, heteroarilo, $heteroarilC_{1-3}$alkilo ir C_{1-3}alkilenheteroarilo;

arba dvi R^a grupės kartu sudaro 5- arba 6-narių žiedą, pasirinktinai turintį bent vieną heteroatomą;

R^b yra parinktas iš grupės, susidedančios iš

vandenilio, C_{1-6}alkilo, arilo, heteroarilo, arilC_{1-3}alkilo, heteroarilC_{1-3}alkilo, C_{1-3}alkilenarilo ir C_{1-3}alkilenheteroarilo;

Het yra 5- arba 6-narių heterociklinis žiedas, sotus arba dalinai ar pilnai neprisotintas, turintis bent vieną heteroatomą, parinktą iš grupės, susidedančios iš deguonies, azoto ir sieros, ir pasirinktinai pakeistas C_{1-4}alkilo arba C(=O)OR^a grupe;

ir jo farmaciniu požiūriu priimtinos druskos ir solvatai,

kur „arilas“ yra apibrėžiamas kaip monociklinė arba policiklinė aromatinė grupė, kuri gali būti nepakeista arba pakeista viena arba keliomis, konkrečiai, 1-3 halogeno, alkilo, fenilo, hidroksialkilo, alkoksi, alkoksialkilo, halogenalkilo, nitro, amino, alkilamino, acilamino, alkiltio, alkilsulfinilo ir alkilsulfonilo grupėmis, ir kur „heteroarilas“ yra apibrėžiamas kaip monociklinė arba biciklinė žiedų sistema, turinti vieną arba du aromatinius žiedus ir turinti bent vieną azoto, deguonies arba sieros atomą aromatiniame žiede, kuris gali būti nepakeistas arba pakeistas viena arba daugiau grupių, konkrečiai, 1-3 halogeno, alkilo, hidroksi, hidroksialkilo, alkoksi, alkoksialkilo, halogenalkilo, nitro, amino, alkilamino, acilamino, alkiltio, alkilsulfinilo ir alkilsulfonilo grupių.

2. Junginys pagal 1 punktą, kur X yra parinktas iš grupės, susidedančios iš CH_2, CH_2CH_2, CH=CH, $CH(CH_3)$, $CH_2CH(CH_3)$ ir $C(CH_3)_2$; arba farmaciniu požiūriu priimtina jo druska arba solvatas.

3. Junginys pagal 1 punktą, kur Y yra parinktas iš grupės, susidedančios iš nulio ir NH; arba farmaciniu požiūriu priimtina jo druska arba solvatas.

4. Junginys pagal 1 punktą, kur A žiedo sistema yra nepakeista; arba farmaciniu požiūriu priimtina jo druska arba solvatas.

5. Junginys pagal 1 punktą, kur A žiedo sistema yra parinkta iš grupės, susidedančios iš

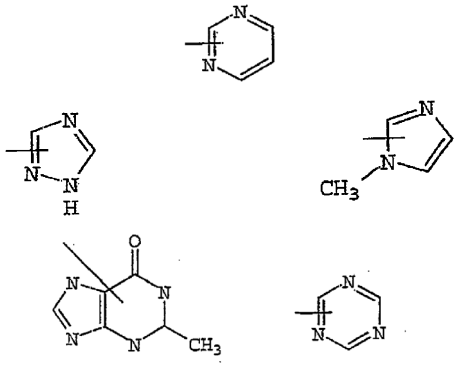

ir

arba farmaciniu požiūriu priimtina jo druska arba solvatas.

6. Junginys pagal 1 punktą, kur A žiedo pakaitas yra pakeistas 1-3 pakaitais, parinktais iš grupės, susidedančios iš N(R^a)$_2$, halogeno, C_{1-3}alkilo, , S(C_{1-3}alkil), OR^a, halogeno, ir

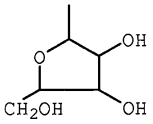

;

arba farmaciniu požiūriu priimtina jo druska arba solvatas.

7. Junginys pagal 1 punktą, kur A žiedo sistema yra pakeista 1-3 pakaitais, parinktais iš grupės, susidedančios iš NH_2, $NH(CH_3)$, $N(CH_3)_2$, $NHCH_2C_6H_5$, $NH(C_2H_5)$, Cl, F, CH_3, SCH_3, OH, ir

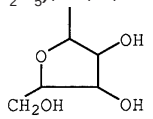

;

arba farmaciniu požiūriu priimtina jo druska arba solvatas.

8. Junginys pagal 1 punktą, kur R^1 ir R^2, nepriklausomai, yra parinkti iš grupės, susidedančios iš vandenilio, OR^a, halogeno, C_{1-6}alkilo, CF_3, NO_2, N(R^a)$_2$, NR^aC_{1-3}alkilenN(R^a)$_2$ ir OC_{1-3}alkilenOR^a; arba farmaciniu požiūriu priimtina jo druska arba solvatas.

9. Junginys pagal 1 punktą, kur R^1 ir R^2, nepriklausomai, yra parinkti iš H, OCH_3, Cl, Br, F, CH_3, CF_3, NO_2, OH, $N(CH_3)_2$,

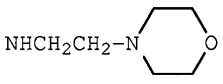

ir $O(CH_2)_2OCH_2C_6H_5$;

arba farmaciniu požiūriu priimtina jo druska arba solvatas.

10. Junginys pagal 1 punktą, kur R^1 ir R^2 kartu sudaro 5- arba 6-narių žiedą, arba farmaciniu požiūriu priimtina jo druska arba solvatas.

11. Junginys pagal 1 punktą, kur R^3 yra parinktas iš grupės, susidedančios iš C_{1-6}alkilo, arilo, heteroarilo, C_{3-8}cikloalkilo, C_{3-8}heterocikloalkilo, C(=O)OR^a, C_{1-4}alkilenHet, C_{1-4}alkilencikloalkilo, C_{1-4}alkilenarilo, C_{1-4}alkilenC(=O)C_{1-4}alkilenarilo C_{1-4}alkilenC(=O)OR^a, C_{1-4}alkilenC(=O)N(R^a)$_2$, C_{1-4}alkilenC(=O)Het, C_{1-4}alkilenN(R^a)$_2$, ir C_{1-4}alkilenNR^aC(=O)R^a; arba farmaciniu požiūriu priimtina jo druska arba solvatas.

12. Junginys pagal 1 punktą, kur R^3 yra parinktas iš grupės, susidedančios iš OR^a, C_{1-6}alkilo, arilo, heteroarilo, NO_2, N(R^a)$_2$, NR^aC(=O)R^a, C(=O)OC_2H_5, $CH_2CH(CH_3)_2$,

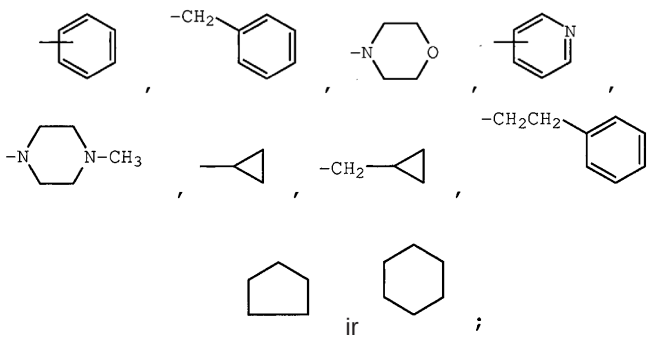

arba farmaciniu požiūriu priimtina jo druska arba solvatas.

13. Junginys pagal 1 punktą, kur R^3 yra pakeistas pakaitu, parinktu iš grupės, susidedančios iš halogeno, OR^a, C_{1-6}alkilo, arilo, heteroarilo, NO_2, $N(R^a)_2$, $NR^aSO_2CF_3$, $NR^aC(=O)R^a$, $C(=O)OR^a$, $SO_2N(R^a)_2$, CN, $C(=O)R^a$, C_{1-4}alkilen$N(R^a)_2$, OC_{1-4}alkilen$N(R^a)_2$, ir $N(R^a)C_{1-4}$alkilen$N(R^a)_2$; arba farmaciniu požiūriu priimtina jo druska arba solvatas.

14. Junginys pagal 5 punktą, kur R^3 yra pakeistas pakaitu, parinktu iš grupės, susidedančios iš Cl, F, CH_3, $CH(CH_3)_2$, OCH_3, C_6H_5, NO_2, NH_2, NHC(=O) CH_3, CO_2H, ir $N(CH_3)CH_2CH_2N(CH_3)_2$; arba farmaciniu požiūriu priimtina jo druska arba solvatas.

15. Farmacinė kompozicija, apimanti junginį pagal bet kurį ankstesnį punktą kartu su farmaciniu požiūriu priimtinu nešikliu.

16. Junginys pagal bet kurį iš 1-14 punktą arba kompozicija pagal 15 punktą, skirti naudoti terapijoje.

17. Junginys arba kompozicija pagal 16 punktą, skirti naudoti žinduolio kaulų rezorbcijos sutrikimo palengvinimo būde.

18. Junginys arba kompozicija pagal 17 punktą, kur minėtas kaulų rezorbcijos sutrikimas yra osteoporozė.

19. Junginys arba kompozicija pagal 16 punktą, skirti naudoti lėtinės mielogeninės leukemijos ląstelių augimo arba proliferacijos inhibavimo būde.

20. Junginys arba kompozicija pagal 16 punktą, skirti naudoti gydymui ligos, parinktos iš

i) išemijos, geriau, atsiradusios dėl širdies sustojimo, miokardo infarkto, koronarinių arterijų obstrukcijos, smegenų kraujagyslių tromboembolinio užsikimšimo, trauminio galvos pažeidimo, edemos ir smegenų naviko;

ii) reperfūzinio pažeidimo, geriau, susijusio su kraujagyslių insultu, hemoraginiu šoku, miokardo išemija arba infarktu, organų transplantacija ir smegenų kraujagyslių spazmais;

iii) kaulų ligų, geriau, parinktų iš osteoporozės, Paget'o ligų ir giminingų kaulų rezorbcijos sutrikimų,

iv) hematopoetinio vėžio, geriau,

a) limfomų, geriau, parinktų iš Burkitt'o limfomos Hodgkins'o limfomos, ne-Hodgkins'o limfomos, limfocitų limfomos;

b) daugybinių mielomų,

c) leukemijų, geriau, parinktų iš limfocitų leukemijų, lėtinių mieloidinių (mielogeninių) leukemijų,

v) ligų, susijusių su histamino atpalaidavimu, geriau, parinktų iš lėtinės obstrukcinės plaučių ligos (COPD), astmos, ARDS ir emfizemos,

vi) artritinių ligų, geriau, parinktų iš reumatoidinio artrito, vieno sąnario artrito, osteoartrito, podagrinio artrito, spondilito,

vii) Behcet'o ligos,

viii) sepsio, septinio šoko, endotoksinio šoko, gram-neigiamo sepsio, gram-teigiamo sepsio ir toksinio šoko sindromo,

ix) daugybinio organų pažeidimo, kilusio dėl kraujo užkrėtimo, traumos arba hemoragijos;

x) oftalminių sutrikimų, geriau, parinktų iš alerginio konjuktyvito, pavasarinio konjuktyvito, uveito ir su skydliauke susijusios oftalmopatijos;

xi) eozinofilinės granuliomos,

xii) plaučių arba kvėpavimo takų sutrikimų, geriau, parinktų iš astmo, lėtinio bronchito, alerginio rinito, ARDS, lėtinės plaučių uždegiminės ligos, lėtinės obstrukcinės plaučių ligos, silikozės, plaučių sarkoidozės, pleurito, alveolito, vaskulito, emfizemos, pneumonijos, bronchiektazės ir deguonies toksiškumo,

xiii) fibrozės, geriau, cistinės fibrozės,

xiv) keloidų fomavimosi arba randinio audinio formavimosi,

xv) aterosklerozės,

xvi) autoimuninių ligų, geriau, parinktų iš sisteminės raudonosios vilkligės (SLE), autoimuninio tiroidito, išsėtinės sklerozės, kai kurių diabeto formų ir Reynaud'o sindromo,

xvii) transplanto atmetimo sutrikimų, geriau, parinktų iš GVHD ir transplantato atmetimo,

xviii) lėtinio glomerulonefrito,

xix) uždegiminės žarnų ligos, geriau, parinktos iš lėtinės uždegiminės žarnų ligos (CIBD), Crohn'o ligos, opinio kolito ir nekrozuojančio enterokolito,

xx) uždegiminių dermatozių, geriau parinktų iš kontaktinio dermatito, atopinio dermatito, psoriazės ir dilgėlinės,

xxi) karštinės ir mialgijų, kilusių dėl infekcijos,

xxii) centrinės arba periferinės nervų sistemos uždegiminių sutrikimų, geriau, parinktų iš meningito, encefalito ir galvos arba stuburo smegenų pažeidimo dėl nedidelės traumos,

xxiii) Sjögren'o ligos,

xxiv) ligų, apimančių leukocitų diapedezę,

xxv) alkoholinio hepatito,

xxvi) bakterinės pneumonijos,
xxvii) antigeno-antikūno komplekso medijuojamų ligų,
xxviii) hipovoleminio šoko,
xxix) I tipo diabeto,
xxx) ūmaus ir uždelsto hiperjautrumo,
xxxi) ligos būklės dėl leukocitų diskrazijos ir metastazių,
xxxii) terminio pažeidimo,
xxxiii) su granuliocitų transfūzija susijusių sindromų, ir
xxxiv) citokinų indukuoto toksiškumo.

21. Junginys arba kompozicija pagal 16 punktą, skirti gydymui ligos, parinktos iš grupės, susidedančios iš leukemijos, limfomos ir daugybinės mielomos.

22. Junginys arba kompozicija pagal 16 punktą, skirti gydymui ligos, parinktos iš grupės, susidedančios iš Burkitt'o limfomos, Hodgkin'o limfomos, ne-Hodgkins'o limfomos, limfocitinės limfomos, daugybinės mielomos, limfocitinės leukemijos ir lėtinės mieloidinės (mielogeninės) leukemijos.

23. Junginys arba kompozicija pagal 16 punktą, skirti gydymui ligos, parinktos iš grupės, susidedančios iš COPD, astmos, reumatoidinio artrito, diabeto, alerginio rinito ir išsėtinės sklerozės.

---

(51) Int.Cl. ***C12N 15/70*** (2006.01)
C12N 15/61 (2006.01)
(11) **1664305**
(13) T
(96) 04767054.2
(96) 2004 09 15
(97) 2006 06 07
(97) 2014 11 05
(86) PCT/FI2004/000540
(86) 2004 09 15
(87) WO 2005/026364
(87) 2005 03 24
(30) 20031319, 2003 09 15, FI
(72) TENSON, Tanel, EE
LAHT, Silja, EE
ADOJAAN, Maarja, EE
MÄNNIK, Andres, EE
TOOTS, Urve, EE
USTAV, Mart, EE
(73) FIT Biotech Oy, 33520 Tampere, FI
(74) Jurga PETNIŪNAITĖ, 51, AAA Law, J.Jasinskio g. 16A, LT-03163 Vilnius, LT
(54) Atrankos sistema, turinti antibiotikams neatsparų atrankos žymenį
Apibrėžties punktai: 17, brėžiniai: 0.
(57) 1. Antibiotikų neturinti atrankos sistema, apimanti geno *ara*D neturinčią bakterijos ląstelę, į kurią, kaip atrankos žymuo, yra įvestas vektorius, nešantis *ara*D geną, kur minėtas *ara*D genas iš minėto vektoriaus ekspresuoja aktyvią L-ribuliozės 5-fosfato 4-epimerazę.

2. Antibiotikų neturinti atrankos sistema pagal 1 punktą, kur bakterijos ląstelė yra *Escherichia coli* ląstelė.

3. Antibiotikų neturinti atrankos sistema pagal 2 punktą, kur minėto vektoriaus geno *ara*D mutacija įveda stop kodoną į geno *ara*D kodoną 8, kur minėtas *ara*D genas iš minėto vektoriaus ekspresuoja aktyvią L-ribuliozės 5-fosfato 4-epimerazę.

4. Antibiotikų neturinti atrankos sistema pagal 2 punktą, kur *E. coli* yra *E. coli* kamienas JM109.

5. Antibiotikų neturinti atrankos sistema pagal 2 arba 3 punktą, kur *E. coli* yra *E. coli* kamienas DH5 alfa-T1.

6. Antibiotikų neturinti atrankos sistema pagal 2 arba 3 punktą, kur *E. coli* yra *E. coli* kamienas AG1.

7. Antibiotikų neturinti atrankos sistema pagal 2 punktą, kur minėtas *E. coli* kamienas yra kamienas DH5 alfa-T1, neturintis *ara*D geno ir *ulaF* geno.

8. Antibiotikų neturinti atrankos sistema pagal 2 punktą, kur minėtas *E. coli* kamienas yra kamienas AG1, neturintis *ara*D geno ir *sgbE* geno.

9. Antibiotikų neturinti atrankos sistema pagal bet kurį iš 5-6 punktą, kur minėtas *E. coli* kamienas neturi *ara*D geno, *ulaF* geno ir *sgbE* geno.

10. Vektorius, apimantis *ara*D geną su mutacija, generuojančia stop kodoną prie geno *araD* 8 dodono, kaip atrankos žymenį.

11. Vektorius pagal 10 punktą, kuris yra ekspresijos vektorius, apimantis:
(a) DNR seką, koduojančią branduolio inkarinį baltumą, funkciškai surištą su heterologiniu promotoriumi, kai minėtas branduolio inkarinis baltymas apima
(i) DNR surišančią sritį, kuri rišasi su specifine DNR seka, ir
(ii) funkcinę sritį, kuri rišasi su branduolio komponente arba jos funciniu ekvivalentu; ir
(b) multimerizuotą DNR seką, suformuojančią surišimo sritį branduolio inkariniam baltymui;
kur minėtas vektorius neturi papilomos viruso replikacijos pradžios taško.

12. Vektorius pagal 11 punktą, kur

(a) baltymo inkarinis baltymas yra 1 tipo jaučio papilomos viruso (BPV) baltymas E2; ir

(b) multimerizuota DNR seka yra daugybė surišimo su BPV E2 baltymu, inkorporuotu į vektorių klasterio pavidale, vietų, kur vietos gali būti „galva-prie-uodegos“ struktūros, arba gali būti įterptos į vektorių išdėstant su tarpais, kur minėtas vektorius neturi papilomos viruso replikacijos pradžios taško.

13. Vektorius pagal 12 punktą, papildomai apimantis panaikinimus (delecijas) multimerizuotoje DNR sekoje.

14. Vektorius pagal 12 punktą, papildomai apimantis mutacijas *araD* geno Shine-Dalgarno sekoje.

15. Ląstelių, transformuotų plazmide, turinčia *ara*D geną kaip atrankos žymenį ir dominantį geną, atrankos Būdas, apimantis plazmidės įterpimą į ląstelę šeimininkę, neturinčią *ara*D, auginimo terpėje, turinčioje arabinozės, kur minėtos plazmidės minėtas *ara*D genas ekspresuoja aktyvią L-ribuliozės 5-fosfato 4-epimerazę.

16. Būdas pagal 15 punktą, kur ląstelė yra *Escherichia coli* ląstelė.

17. Būdas pagal 16 punktą, kur plazmidės *araD* genas yra mutuotas generuojant stop kodoną *araD* geno 8 kodone, kur minėtos plazmidės minėtas *araD* genas ekspresuoja aktyvią L-ribuliozės 5-fosfato 4-epimerazę.

Europos patentai, paskelbti pagal Lietuvos Respublikos patentų įstatymo 79 straipsnį

(51) Int.Cl. ***A01N 43/04*** (2006.01)
A61P 19/02 (2006.01)
A61K 31/03 (2006.01)
A61K 31/05 (2006.01)
A61K 31/136 (2006.01)
A61K 31/66 (2006.01)
A61P 17/02 (2006.01)
A61P 35/00 (2006.01)
A61P 25/28 (2006.01)
A61K 31/055 (2006.01)
A61K 31/695 (2006.01)
C07C 215/50 (2006.01)
C07D 295/096 (2006.01)
C07D 213/16 (2006.01)
C07D 213/30 (2006.01)
A61Q 19/08 (2006.01)
A61Q 5/00 (2006.01)
A61K 8/34 (2006.01)

(11) **2152256**
(96) 08763514.0
(96) 2008 06 04
(97) 2010 02 17
(97) 2014 10 15
(86) PCT/IL2008/000756
(86) 2008 06 04
(87) WO 2008/149353
(87) 2008 12 11
(30) 924875 P, 2007 06 04, US
929524 P, 2007 07 02, US
929525 P, 2007 07 02, US
6924 P, 2008 02 06, US

(72) GAZIT, Aviv, IL
SLAVIN, Shimon, IL
PRIEL, Esther, IL
YITZCHAK, Sara, IL
(73) Ben Gurion University Of The Negev Research And Development Authority, 84105 Beer Sheva, IL
Slavin, Shimon, 96190 Jerusalem, IL
Gazit, Aviv, 96190 Jerusalem, IL
(74) Reda ŽABOLIENĖ, 7, Advokatės Redos Žabolienės kontora METIDA, Verslo centras VERTAS, Gynėjų g. 16, LT-01109 Vilnius, LT

(54) Telomerazės aktyvuojantys junginiai ir jų panaudojimo būdai

Apibrėžties punktai: 7, brėžiniai: 0.

(57) 1. Junginys, pavaizduotas struktūra, kurios formulė VI:

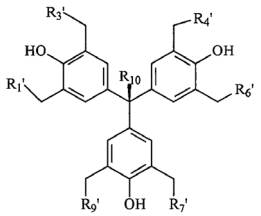

VI

kurioje R_1', R_3', R_4', R_6' R_7', ir R_9' yra vienodos ir parinktos iš heterocikloalkilo, alkoksi ir dialkilamino ir R_{10} yra metilas;

arba struktūra, kurios formulė XIV:

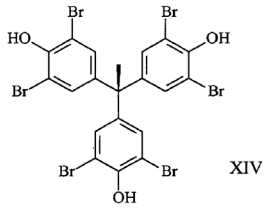

XIV

arba struktūra, kurios formulė XV:

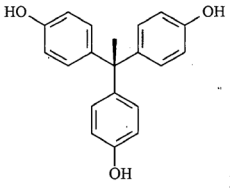

XV

arba struktūra, kurios formulė XVI:

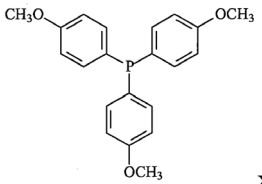

XVI,

skirtas panaudoti subjekto ligų gydymui, kurios yra gydomos tiek stimuliuojant, tiek didinant telomerazės ekspresiją ir/arba aktyvumą ir yra parinktos iš neurodegeneracinės ligos, nervų sistemos pažeidimo, kraujagyslių ligos, su amžiumi susijusios ligos arba pažeidimo, degeneracinės sąnarių ligos, skeleto sistemos degeneracinės ligos, raumenų degeneracinės ligos, makulos degeneracijos, infekcijos, imuninės sistemos pakenkimo, vėžio, degeneracinės uždegiminės ligos, genetinio sutrikimo, sukelto padidėjusio ląstelių atsinaujinimo, anemijos, vyrų arba moterų nevaisingumo ir odos ūmios arba lėtinės ligos arba sutrikimo, veikiant pažeistą odą junginiu.

2. Junginys, skirtas panaudoti pagal 1 punktą, kur minėta ūmi arba lėtinė odos liga arba sutrikimas yra žaizda, nudegimas, abrazija, incizija, transplantacijos vieta, pažeidimas, sukeltas infekcinio agento, lėtinė venų opa, diabetinė opa, kompresinė opa, pragulos, gleivinės žaizda arba opa, melanoma arba keloidų susidarymas.

3. Junginys, skirtas panaudoti pagal 1 arba 2 punktą, kur minėtas junginys yra pavaizduotas struktūra, kurios formulė VII:

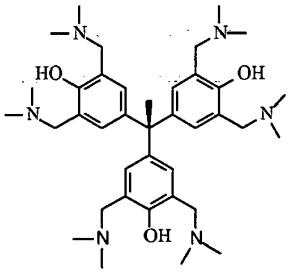

VII

arba struktūra, kurios formulė VIII:

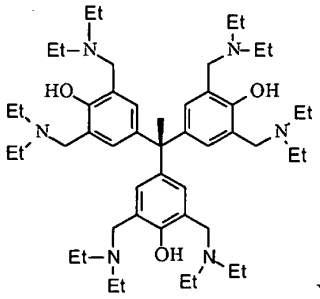

VIII

arba struktūra, kurios formulė IX:

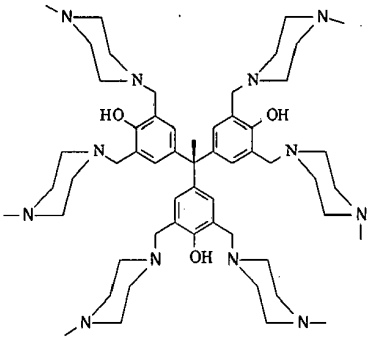

IX

arba struktūra, kurios formulė X:

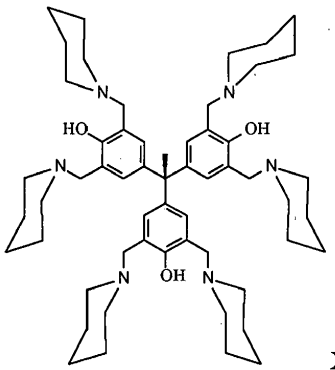

X

arba struktūra, kurios formulė XI:

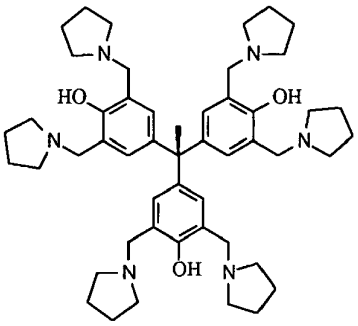

XI

arba struktūra, kurios formulė XII:

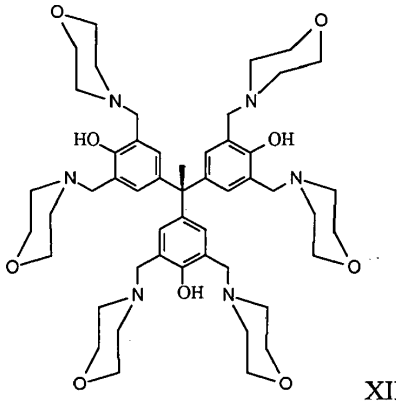

XII

arba struktūra, kurios formulė XIII:

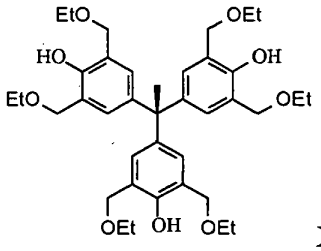

XIII.

4. Junginys, skirtas panaudoti pagal 1 arba 2 punktą, kur minėtas junginys yra pavaizduotas struktūra, kurios formulė XIV:

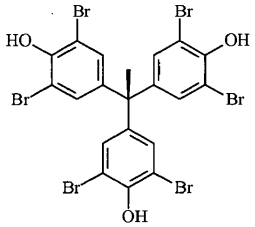

XIV

arba struktūra, kurios formulė XV:

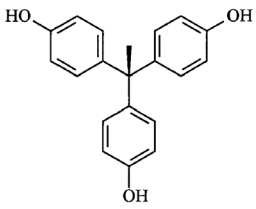

XV

arba struktūra, kurios formulė XVI:

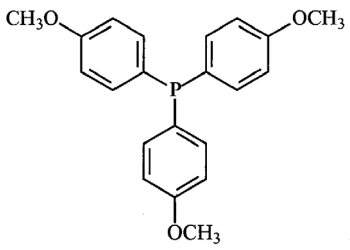

XVI.

5. Junginio, pavaizduoto struktūra, kurios formulė VI, XIV, XV arba XVI, kaip apibūdinta 1 punkte, panaudojimas su amžiumi susijusios būsenos gydymui, kuri yra gydoma stimuliuojant arba padidinant telomerazės ekspresiją ir/arba aktyvumą, kur su amžiumi susijusi būsena yra odos raukšlėjimasis arba plaukų žilimas.

6. Panaudojimas pagal 5 punktą, kuriame minėtas junginys yra pavaizduotas struktūra, kurios formulė VII, VIII, IX, X, XI, XII arba XIII, kaip apibūdinta 3 punkte.

7. Panaudojimas pagal 5 punktą, kuriame minėtas junginys yra pavaizduotas struktūra, kurios formulė XIV, XV arba XVI, kaip apibūdinta 4 punkte.

---

(51) Int.Cl. ***A01N 43/62*** (2006.01)
A61K 31/55 (2006.01)
(11) **2317852**
(96) 09798745.7
(96) 2009 07 16
(97) 2011 05 11
(97) 2014 12 24
(86) PCT/US2009/050835
(86) 2009 07 16
(87) WO 2010/009309
(87) 2010 01 21
(30) 81052, 2008 07 16, US
(72) SARKAR, Ranajoy, US
DEDHIYA, Mahendra, G., US
CHHETTRY, Anil, US
(73) Richter Gedeon Nyrt., 1103 Budapest, HU
(74) Reda ŽABOLIENĖ, 7, Advokatės Redos Žabolienės kontora METIDA, Verslo centras VERTAS, Gynėjų g. 16, LT-01109 Vilnius, LT
(54) Farmacinės kompozicijos, turinčios dopamino receptorių ligandų
Apibrėžties punktai: 15, brėžiniai: 0.

(57) 1. Kietos peroralinės vaisto formos farmacinė kompozicija, apimanti trans-1{4-[2-[4-(2,3-dichlorfenil)-piperazin-1-il]-etil]-cikloheksil}-3,3-dimetil-karbamidą arba jo farmaciniu požiūriu priimtiną druską, buferinį agentą arba užpildą, parinktą iš pregelifikuoto krakmolo ir bevandenio kalcio vandenilio fosfato, ir kur kompozicija apima mažiau negu apie 1 w/w % trans-4-[2-[4-(2,3-dichlorfenil)-piperazin-1-il]-etil]-cikloheksil-amino arba jo farmaciniu požiūriu priimtinos druskos.

2. Kompozicija pagal 1 punktą, apimanti nuo apie 0,5 iki apie 15 mg trans-1{4-[2-[4-(2,3-dichlorfenil)-piperazin-1-il]-etil]-cikloheksil}-3,3-dimetil-karbamido arba jo farmaciniu požiūriu priimtinos druskos, kur kompozicija pateikia *in vivo* plazmos profilį, apimantį:
(i) mažesnį negu apie 26,3 ng/ml C_{maks} vidurkį,
(ii) didesnį negu apie 10 ng.val./ml $AUC_{0-\infty}$ vidurkį ir
(iii) apie 3 arba daugiau valandų T_{maks} vidurkį.

3. Kompozicija pagal 2 punktą, kur kompozicija apima apie 0,5 mg trans-1{4-[2-[4-(2,3-dichlorfenil)-piperazin-1-il]-etil]-cikloheksil}-3,3-dimetil-karbamido arba jo farmaciniu požiūriu priimtinos druskos ir pateikia *in vivo* plazmos profilį, apimantį:
(i) mažesnį negu apie 0,9 ng/ml C_{maks} vidurkį,
(ii) didesnį negu apie 10 ng.val./ml $AUC_{0-\infty}$ vidurkį ir
(iii) apie 3 arba daugiau valandų T_{maks} vidurkį.

4. Kompozicija pagal 2 punktą, kur kompozicija apima apie 1 mg trans-1{4-[2-[4-(2,3-dichlorfenil)-piperazin-1-il]-etil]-cikloheksil}-3,3-dimetil-karbamido arba jo farmaciniu požiūriu priimtinos druskos ir pateikia *in vivo* plazmos profilį, apimantį:
(i) mažesnį negu apie 1,8 ng/ml C_{maks} vidurkį,
(ii) didesnį negu apie 20 ng.val./ml $AUC_{0-\infty}$ vidurkį ir
(iii) apie 3 arba daugiau valandų T_{maks} vidurkį.

5. Kompozicija pagal 2 punktą, kur kompozicija apima apie 1,5 mg trans-1{4-[2-[4-(2,3-dichlorfenil)-piperazin-1-il]-etil]-cikloheksil}-3,3-dimetil-karbamido arba jo farmaciniu požiūriu priimtinos druskos ir pateikia *in vivo* plazmos profilį, apimantį:
(i) mažesnį negu apie 2,7 ng/ml C_{maks} vidurkį,
(ii) didesnį negu apie 30 ng.val./ml $AUC_{0-\infty}$ vidurkį ir
(iii) apie 3 arba daugiau valandų T_{maks} vidurkį.

6. Kompozicija pagal 2 punktą, kur kompozicija apima apie 2 mg trans-1{4-[2-[4-(2,3-dichlorfenil)-piperazin-1-il]-etil]-cikloheksil}-3,3-dimetil-karbamido arba jo farmaciniu požiūriu priimtinos druskos ir pateikia *in vivo* plazmos profilį, apimantį:
(i) mažesnį negu apie 3,5 ng/ml C_{maks} vidurkį,
(ii) didesnį negu apie 40 ng.val./ml $AUC_{0-\infty}$ vidurkį ir
(iii) apie 3 arba daugiau valandų T_{maks} vidurkį.

7. Kompozicija pagal 2 punktą, kur kompozicija apima apie 2,5 mg trans-1{4-[2-[4-(2,3-dichlorfenil)-piperazin-1-il]-etil]-cikloheksil}-3,3-dimetil-karbamido arba jo farmaciniu požiūriu priimtinos druskos ir pateikia *in vivo* plazmos profilį, apimantį:
(i) mažesnį negu apie 4,4 ng/ml C_{maks} vidurkį,

(ii) didesnį negu apie 50 ng.val./ml $AUC_{0-\infty}$ vidurkį ir
(iii) apie 3 arba daugiau valandų T_{maks} vidurkį.

8. Kompozicija pagal 2 punktą, kur kompozicija apima apie 3 mg trans-1{4-[2-[4-(2,3-dichlorfenil)-piperazin-1-il]-etil]-cikloheksil}-3,3-dimetil-karbamido arba jo farmaciniu požiūriu priimtinos druskos ir pateikia *in vivo* plazmos profilį, apimantį:
(i) mažesnį negu apie 5,3 ng/ml C_{maks} vidurkį,
(ii) didesnį negu apie 60 ng.val./ml $AUC_{0-\infty}$ vidurkį ir
(iii) apie 3 arba daugiau valandų T_{maks} vidurkį.

9. Kompozicija pagal 2 punktą, kur kompozicija apima apie 6 mg trans-1{4-[2-[4-(2,3-dichlorfenil)-piperazin-1-il]-etil]-cikloheksil}-3,3-dimetil-karbamido arba jo farmaciniu požiūriu priimtinos druskos ir pateikia *in vivo* plazmos profilį, apimantį:
(i) mažesnį negu apie 10,5 ng/ml C_{maks} vidurkį,
(ii) didesnį negu apie 120 ng.val./ml $AUC_{0-\infty}$ vidurkį ir
(iii) apie 3 arba daugiau valandų T_{maks} vidurkį.

10. Kompozicija pagal 2 punktą, kur kompozicija apima apie 9 mg trans-1{4-[2-[4-(2,3-dichlorfenil)-piperazin-1-il]-etil]-cikloheksil}-3,3-dimetil-karbamido arba jo farmaciniu požiūriu priimtinos druskos ir pateikia *in vivo* plazmos profilį, apimantį:
(i) mažesnį negu 15,8 ng/ml C_{maks} vidurkį,
(ii) didesnį negu apie 180 ng.val./ml $AUC_{0-\infty}$ vidurkį ir
(iii) apie 3 arba daugiau valandų T_{maks} vidurkį.

11. Kompozicija pagal 2 punktą, kur kompozicija apima apie 12,5 mg trans-1{4-[2-[4-(2,3-dichlorfenil)-piperazin-1-il]-etil]-cikloheksil}-3,3-dimetil-karbamido arba jo farmaciniu požiūriu priimtinos druskos ir pateikia *in vivo* plazmos profilį, apimantį:
(i) mažesnį negu apie 21,9 ng/ml C_{maks} vidurkį,
(ii) didesnį negu apie 250 ng.val./ml $AUC_{0-\infty}$ vidurkį ir
(iii) apie 3 arba daugiau valandų T_{maks} vidurkį.

12. Kompozicija pagal 1 arba 2 punktą, kur kompozicija apima trans-1{4-[2-[4-(2,3-dichlorfenil)-piperazin-1-il]-etil]-cikloheksil}-3,3-dimetil-karbamido hidrochloridą.

13. Kompozicija pagal 1 arba 2 punktą, apimanti:
(a) tarp apie 0,5 % ir apie 15 % trans-1{4-[2-[4-(2,3-dichlorfenil)-piperazin-1-il]-etil]-cikloheksil}-3,3-dimetil-karbamido hidrochlorido,
(b) tarp apie 0,1 % ir apie 20 % natrio karbonato,
(c) tarp 0 % ir apie 10 % talko,
(d) tarp 0 % ir apie 5 % koloidinio silicio dioksido,
(e) tarp 0 % ir apie 15 % natrio krakmolo glikoliato,
(f) tarp apie 5 % ir apie 95 % mikrokristalinės celiuliozės ir
(g) tarp apie 0,1 % ir apie 3 % magnio stearato.

14. Kompozicija pagal 1 arba 2 punktą, kur kompozicija atpalaiduoja trans-1{4-[2-[4-(2,3-dichlorfenil)-piperazin-1-il]-etil]-cikloheksil}-3,3-dimetil-karbamido arba jo farmaciniu požiūriu priimtiną druską didesniu negu apie 80 % greičiu per maždaug pirmąsias 60 minučių po kompozicijos skyrimo pacientui, kuriam reikalingas toks gydymas.

15. Kompozicija pagal 1 arba 2 punktą, skirta panaudoti šizofrenijos, bipolinio sutrikimo arba ūmios manijos gydymo būdui.

---

(51) Int.Cl. ***A23J 3/34*** (2006.01)
A23J 1/04 (2006.01)
A23J 1/10 (2006.01)
A23J 3/04 (2006.01)
(11) **2586317**
(96) 13152929.9
(96) 2006 03 03
(97) 2013 05 01
(97) 2014 11 05
(30) 20051216, 2005 03 08, NO
(72) Wahl, Tony, NO
(73) Wahl Process Systems AS, 6040 Vigra, NO
(74) Reda ŽABOLIENĖ, 7, Advokatės Redos Žabolienės kontora METIDA, Verslo centras VERTAS, Gynėjų g. 16, LT-01109 Vilnius, LT
(54) Hidrolizės procesas žaliavinėms medžiagoms iš žuvininkystės ir skerdyklų pramonės ir tam naudojami bakai
Apibrėžties punktai: 12, brėžiniai: 7.
(57) 1. Hidrolizės bakas (10) apimantis:
įleidimą (35), skirtą tiekti žaliavines medžiagas;
išleidimą (44, 47), skirtą produktams;
pasukamą maišymo mechanizmą; ir
įrenginį šilumos mainams,
b e s i s k i r i a n t i s tuo, kad vienas arba daugiau reversinių varžtų (21) yra sumontuoti išėjimuose (20) hidrolizės bako (10) apačioje.

2. Hidrolizės bakas (10) pagal 1 punktą, kuriame vienas arba daugiau reversinių varžtų (21) atitinkamai yra transportiniai varžtai ne tirpaus apatinio sluoksnio pašalinimui hidrolizės bake (10).

3. Hidrolizės bakas (10) pagal 1 arba 2 punktą, kuriame vienas arba daugiau reversinių varžtų (21) yra sumontuoti grioveliuose hidrolizės bako (10) apatinėje sekcijoje ir sujungti su apačia taikant plyšį taip, kad netirpus apačios sluoksnis iš medžiagos hidrolizės bake (10) maišymo metu krenta į griovelį reversinių varžtų (21) darbiniame plote ir yra išvedamas iš hidrolizės bako (10).

4. Hidrolizės bakas (10) pagal bet kurį ankstesnį punktą, kuriame vieno arba daugiau reversinių varžtų (21) sukimosi kryptis yra sumontuota būti

reversine, kad medžiagai, kuri krenta žemyn į vieno arba daugiau reversinių varžtų (21) darbinį plotą, leistų grįžti į hidrolizės baką (10).

5. Hidrolizės bakas (10) pagal bet kurį ankstesnį punktą, kuriame mechaninis maišymo mechanizmas yra suformuotas maišyti medžiagą hidrolizės bake (10) fermentinės hidrolizės metu.

6. Hidrolizės bakas (10) pagal bet kurį ankstesnį punktą, b e s i s k i r i a n t i s tuo, kad galintis suktis maišymo mechanizmas apima mentinę maišyklę, mentinė maišyklė apima vieną arba daugiau menčių (42), suformuotų nubraukti hidrolizės bako (10) apačią.

7. Hidrolizės bako (10) pagal 1 punktą pritaikymas silosavimo procese ir (arba) fermentinės hidrolizės procese.

8. Hidrolizės bakas (10) pagal bet kurį ankstesnį punktą, kuriame hidrolizės bakas (10) yra suformuotas žaliavinėms medžiagoms, apimančioms kolageną ir proteinus iš žuvies, kiautuotųjų vėžiagyvių, gyvūnų ir (arba) paukščių.

9. Hidrolizės bakas (10) pagal bet kurį ankstesnį punktą, kuriame hidrolizės bakas (10) yra suformuotas žaliavinėms medžiagoms, apimančioms kolageną ir proteinus, sudarytus iš šalutinių produktų iš žuvininkystės pramonės ir (arba) skerdyklų pramonės.

10. Hidrolizės bakas (10) pagal bet kurį ankstesnį punktą, suformuotas vėsinti medžiagą be maišymo hidrolizės bake (10) temperatūrų diapazone:
10-25°C, geriau 20-22°C žuvims;
25-40°C, geriau 32-35°C gyvūnams; ir
30-45°C, geriau 33-40°C paukščiams.

11. Aparatas kolageno ir žaliavinių medžiagų, turinčių proteinų, fermentiniam hidrolizės apdorojimui, aparatas apimantis:
hidrolizės baką (10), pagal bet kurį ankstesnį punktą;
ir valymo nusodintuvą (15, 62); valymo nusodintuvas (15, 62) apimantis:
įleidimą (60) produktų tiekimui iš hidrolizės bako (10) išleidimo (44, 47);
išleidimą (61), skirtą kolagenui ir likusiems komponentams, ir
šilumokaičio sistemą, apimančią šildymo gaubtus, apsupančius valymo nusodintuvą (15, 62), ir vertikalius šildymo (vėsinimo) paviršius (63) valymo nusodintuvo (15, 62) vidinėje pusėje.

12. Aparatas pagal 11 punktą, kuriame valymo nusodintuvas (15, 62) yra suformuotas kolageną atskirti nuo hidrolizatų, turinčių proteinų.

---

(51) Int.Cl. ***A23K 1/00*** (2006.01)
A23K 1/16 (2006.01)
A23K 1/18 (2006.01)

(11) **2124607**

(96) 07785782.9

(96) 2007 07 13

(97) 2009 12 02

(97) 2014 11 26

(86) PCT/EE2007/000013

(86) 2007 07 13

(87) WO 2008/101508

(87) 2008 08 28

(30) 200700008, 2007 02 21, EE

(72) KIREJEVAS, Vygantas, EE

(73) Bacterfield GmbH, 20355 Hamburg, DE

(74) Jurga PETNIŪNAITĖ, 51, AAA Law, J.Jasinskio g. 16A, LT-03163 Vilnius, LT

(54) Vakuumotas naminių gyvūnų ėdalas

Apibrėžties punktai: 15, brėžiniai: 0.

(57) 1. Vakuumuotas naminių gyvūnų granuliuotas ėdalas, turintis granuliuotoje struktūroje gyvybingų probiotinių mikroorganizmų ir žuvų taukų mišinį, kur minėti gyvybingi probiotiniai mikroorganizmai yra pieno rūgšties bakterijos.

2. Vakuumuotas naminių gyvūnų granuliuotas ėdalas, turintis granuliuotoje struktūroje gyvybingų probiotinių mikroorganizmų ir žuvų taukų mišinį, kur minėti gyvybingi probiotiniai mikroorganizmai yra alaus mieliagrybis.

3. Vakuumuotas naminių gyvūnų granuliuotas ėdalas pagal 1 arba 2 punktą, kur į mišinį įtraukti gyvybingi probiotiniai mikroorganizmai yra sausai užšaldyti probiotiniai mikroorganizmai.

4. Vakuumuotas naminių gyvūnų granuliuotas ėdalas pagal 1 punktą, kur probiotiniai mikroorganizmai yra *Enterococcus faecium*.

5. Vakuumuotas naminių gyvūnų granuliuotas ėdalas pagal 4 punktą, kur mažiausias *Enterococcus faecium* kiekis nuo bendro ėdalo kiekio yra nuo $1,0x10^{7}$ kvf/kg iki $1,0x10^{14}$ kvf/kg.

6. Vakuumuotas naminių gyvūnų granuliuotas ėdalas pagal 4 punktą, kur mažiausias *Enterococcus faecium* kiekis nuo bendro ėdalo kiekio yra nuo $1,0x10^{9}$ kvf/kg iki $1,0x10^{11}$ kvf/kg.

7. Vakuumuotas naminių gyvūnų granuliuotas ėdalas pagal 2 punktą, kur mažiausias alaus mieliagrybio kiekis nuo bendro ėdalo kiekio yra nuo $2,5x10^{7}$ kvf/kg iki $7,5x10^{14}$ kvf/kg.

8. Vakuumuotas naminių gyvūnų granuliuotas ėdalas pagal 7 punktą, kur mažiausias alaus mieliagrybio

kiekis nuo bendro ėdalo kiekio yra nuo $2,5x10^{9}$ kvf/kg iki $7,5x10^{11}$ kvf/kg.

9. Vakuumuotas naminių gyvūnų granuliuotas ėdalas pagal 1 arba 2 punktą, kur žuvų taukai parinkti iš šių taukų: skumbrės, ežerinio upėtakio, silkės, sardinių, lašišos arba ilgapelekio tuno taukų.

10. Vakuumuotas naminių gyvūnų granuliuotas ėdalas pagal 9 punktą, kur žuvų taukai yra lašišos taukai.

11. Vakuumuotas naminių gyvūnų granuliuotas ėdalas pagal 1 arba 2 punktą, kur minėtas naminių gyvūnų granuliuotas ėdalas yra naminių gyvūnų granuliuotas ėdalas šunims, naminių gyvūnų granuliuotas ėdalas katėms, naminių gyvūnų granuliuotas ėdalas triušiams arba kitiems graužikams, arba naminių gyvūnų granuliuotas ėdalas naminiams arkliams.

12. Naminių gyvūnų granuliuoto ėdalo pagal bet kurį iš 1-11 punktų gamybos būdas, apimantis šiuos etapus:

- probiotinių mikroorganizmų sumaišymą su žuvų taukais,
- įprastinio naminių gyvūnų ėdalo pagrindinio komponento padengimą probiotinių mikroorganizmų ir minėtu žuvų taukų mišiniu, naudojant vakuuminį padengimą.

13. Būdas pagal 12 punktą, kur žuvų taukai prieš maišymą šildomi nuo 20 °C iki 25 °C, pavyzdžiui, iki 22 °C.

14. Būdas pagal 12 punktą, kur padengimas vykdomas hermetiškoje aplinkoje, esant 100 kPa arba mažesniam (1 bar arba mažesniam) slėgiui.

15. Būdas pagal 12 punktą, kur minėti žuvų taukai parenkami iš šių taukų: skumbrės, ežerinio upėtakio, silkės, sardinių, lašišos arba ilgapelekio tuno taukų.

---

(51) Int.Cl. ***A23L 3/22*** (2006.01)
A23L 3/00 (2006.01)
A23L 3/32 (2006.01)
A23L 3/16 (2006.01)
(11) **1885208**
(96) 06764630.7
(96) 2006 05 16
(97) 2008 02 13
(97) 2014 10 22
(86) PCT/FR2006/001093
(86) 2006 05 16
(87) WO 2006/123047
(87) 2006 11 23
(30) 0505021, 2005 05 19, FR
(72) VAN LOON, Gerardus, FR
(73) Gea Process Engineering, 78180 Montigny le Bretonneux, FR
(74) Otilija KLIMAITIENĖ, 35, AAA Law, J.Jasinskio g. 16A, LT-03163 Vilnius, LT
(54) Karščiui jautraus skysčio apdorojimo karščiu įranga
Apibrėžties punktai: 4, brėžiniai: 1.
(57) 1. Karščiui jautraus skysčio, tokio kaip pieno produktai, nepertraukiamo apdorojimo įranga, apimanti:

- maišymo kamerą (1), turinčią priemonę (2, 3) skirtą įvesti minėtam skysčiui ir garui, kur minėtas skystis yra apdorojamas karščiu, veikiant minėtų garų tiekiamu karščiu,
- laikymo vamzdį (5), kurio vienas galas yra sujungtas su maišymo kamera (1), o kitas galas yra aprūpintas skyriaus sumažinimo priemone (7), apribojančia tėkmės kanalą (18), ir
- plėtimosi kamerą (8), kurios įleidimas susideda iš minėto kanalo (18), ir
- priemonę, tinkamą valdomai uždaryti minėtą tėkmės kanalą (18) tam, kad būtų reguliuojamas šio kanalo skersmuo, kur šios uždarymo priemonės apima stūmoklį (7), galintį judėti tėkmės kanalo (18) atžvilgiu tam, kad būtų pakoreguotas jo skersmuo, kur stūmoklis apima stūmoklio kotą (15), aprūpintą jo valdymo priemone,

b e s i s k i r i a n t i s tuo, kad stūmoklis (7) ir stūmoklio kotas (15) yra pilnai patalpinti minėtoje plėtimosi kameroje (8).

2. Įranga pagal 1 punktą, b e s i s k i r i a n t i tuo, kad minėta plėtimosi kamera (8) yra iš ankstinio plėtimosi kamera.

3. Įranga pagal 1 arba 2 punktą, b e s i s k i r i a n t i tuo, kad laikymo vamzdžio (5) galas (6) yra prailgintas žiediniu elementu (16), kurio tolimesnė plokštuma (17), žiūrint tėkmės kryptimi, papildo stūmoklio (7) paviršių.

4. Įranga pagal 3 punktą, b e s i s k i r i a n t i tuo, kad iš minėtų žiedinio elemento (16), stūmoklio (7) ir stūmoklio koto (15), bent vienas savo viduje apima priemonę (19, 20), tinkamą vėsinančio skysčio cirkuliavimui.

---

(51) Int.Cl. ***A24D 3/04*** (2006.01)
(11) **2048978**
(96) 07825459.6
(96) 2007 08 08
(97) 2009 04 22
(97) 2014 12 03
(86) PCT/IB2007/003165
(86) 2007 08 08

(87) WO 2008/017960
(87) 2008 02 14
(30) 836144 P, 2006 08 08, US
(72) BRAUNSHTEYN, Michael, US
LI, San, US
OLEGARIO, Raquel, US
(73) Philip Morris Products S.A., 2000 Neuchātel, CH
(74) Otilija KLIMAITIENĖ, 35, AAA Law, J.Jasinskio g. 16A, LT-03163 Vilnius, LT

(54) Rūkymo gaminys su neišardomu ribotuvu ir ertme

Apibrėžties punktai: 8, brėžiniai: 3.

(57) 1. Filtras (14) rūkymo gaminiams, susidedantis iš įeinančio srauto (20) ir išeinančio srauto (30) filtro medžiagos kamščių ir tuščiavidurio elemento (22) tarp jų, tuščiaviduris elementas turi nupjauto kūgio formos dalį (24), besitęsiančią nuo jo centrinės dalies iki įeinančio srauto galo, ir fleitišką dalį (26), besitęsiančią nuo jo centrinės dalies iki išeinančio srauto galo, nupjauto kūgio formos dalis (24) turi vieną arba daugiau angų (34), per kurias susisiekiama su viena arba daugiau tuštumų (28) tarp fleitiškos dalies (26) sienelių.

2. Filtras pagal 1 punktą, kur fleitiškos dalies (26) ir nupjauto kūgio formos dalies (24) išoriniai pakraščiai yra greta apvado popieriaus (16), supančio įeinančio srauto (20) ir išeinančio srauto (30) filtro medžiagos kamščius.

3. Filtras pagal 1 punktą, kur vėdinimo angos (32) išdėstytos išilgai per minėtas angas (34) išeinančiam srautui ir susisiekia tekančiu srautu su viena arba daugiau minėtų tuštumų (28).

4. Filtras pagal bet kurį ankstesnį punktą, kur fleitiška dalis (26) turi keturias plokščias sieneles, apibrėžiančias keturias tuštumas (28).

5. Filtras pagal bet kurį ankstesnį punktą, kur tuščiavidurio elemento (22) nupjauto kūgio formos dalies (24) išorinis skersmuo yra apytikriai lygus įeinančio srauto (20) filtro medžiagos kamščio skersmeniui.

6. Filtras pagal bet kurį ankstesnį punktą, kur tuščiavidurio elemento (22) nupjauto kūgio formos dalis (24) ribojasi su įeinančio srauto (20) filtro medžiagos kamščiu.

7. Filtras pagal bet kurį ankstesnį punktą, kur tuščiaviduris elementas (22) turi sorbento.

8. Rūkymo gaminio (10) gamybos būdas, apimantis filtrą (14) pagal bet kurį ankstesnį punktą ir tabako vamzdelį (12), šis būdas apima:

pasikartojantį formavimą filtro segmentų (22), turinčių fleitišką dalį (26) ir nupjauto kūgio formos dalį (24);

minėtų filtro segmentų atskyrimą į 2 filtro segmentus (22, 22');

minėtų 2 filtro segmentų suderinimą su 2 pirmojo filtro segmentais (20, 20');

minėtų 2 filtro segmentų (22, 22') atskyrimą centriškai, kad būtų suformuotas 1 filtro segmentai;

ašine kryptimi besitęsiančių angų (34) suformavimą 1 filtro segmentuose, kad būtų sudarytas ryšys tarp fleitiškos dalies (26) ir nupjauto kūgio formos dalies (24);

dviejų minėtų 1 filtro segmentų suderinimą su kandiklio dalies filtro segmentų (30, 30') 2 kamščiais, kad būtų suformuoti 2 filtrai (14, 14') taip, kad fleitiška dalis (26) ribotųsi su kandiklio dalies filtro segmentų 2 kamščiais;

tabako vamzdelių (12) vyniojimą su minėtais 2 filtrais;

ir minėtų 2 filtrų (14, 14') atskyrimą, kad būtų suformuotas rūkymo gaminys (10).

---

(51) Int.Cl. ***A24F 47/00*** (2006.01)
(11) **2493342**
(96) 10782535.8
(96) 2010 10 28
(97) 2012 09 05
(97) 2014 12 31
(86) PCT/EP2010/006598
(86) 2010 10 28
(87) WO 2011/050964
(87) 2011 05 05
(30) 09252501, 2009 10 29, EP
(72) GREIM, Olivier, CH
PLOJOUX, Julien, CH
RUSCIO, Dani, CH
(73) Philip Morris Products S.A., 2000 Neuchātel, CH
(74) Otilija KLIMAITIENĖ, 35, AAA Law, J.Jasinskio g. 16A, LT-03163 Vilnius, LT

(54) Elektra kaitinama rūkymo sistema su patobulintu šildytuvu

Apibrėžties punktai: 9, brėžiniai: 5.

(57) 1. Elektra kaitinama rūkymo sistema, skirta aerozolį formuojančiam substratui (407) gauti, sistema apimanti:

bent vieną šildytuvą, skirtą kaitinti substratą, kad būtų suformuotas aerozolis,

ir elektros energijos tiekimą energijai tiekti į bent vieną šildytuvą,

b e s i s k i r i a n t i tuo, kad bent vienas šildytuvas turi daugybę elektrai laidžių takelių (103, 203, 303, 403, 503) ant elektriškai izoliuoto pagrindo (101, 201, 301, 401, 501), kur elektriškai izoliuotas pagrindas yra standus ir pritaikytas įterpti į aerozolį formuojantį substratą (407), elektrai laidūs takeliai, turintys tokias temperatūrinio varžos koeficiento charakteristikas, kad elektrai laidūs takeliai gali veikti ir kaip varžinis šildytuvas, ir kaip temperatūros daviklis.

2. Elektra kaitinama rūkymo sistema pagal 1 punktą, kur elektros energija tiekiama į bent vieną šildytuvą, priklausomai nuo elektrai laidžiais takeliais išmatuotos temperatūros ir pageidaujamos temperatūros.

3. Elektra kaitinama rūkymo sistema pagal 2 punktą, kur pageidaujama temperatūra yra temperatūra, kurioje šildytuvas šildo, bet nedegina aerozolį formuojantį substratą.

4. Elektra kaitinama rūkymo sistema pagal bet kurį ankstesnį punktą, papildomai apimanti termiškai izoliuojančią medžiagą (507) bent vienam šildytuvui izoliuoti.

5. Elektra kaitinama rūkymo sistema pagal bet kurį ankstesnį punktą, kur elektrai laidūs takeliai (103, 203, 303, 403, 503) turi daugybę dalių, kiekviena dalis atskirai sujungta su elektros energijos tiekimu.

6. Elektra kaitinama rūkymo sistema pagal bet kurį ankstesnį punktą, kur bent vienas šildytuvas turi galinį šildytuvą aerozolį formuojančiam substratui šildyti, galinis šildytuvas turi vieną arba daugiau elektrai laidžių takelių ant elektriškai izoliuoto pagrindo.

7. Elektra kaitinama rūkymo sistema pagal bet kurį ankstesnį punktą, kur bent vienas iš šių elementų:

elektrai laidūs takeliai (103, 203, 303, 403, 503) turi vieną arba daugiau iš šių medžiagų: sidabro, platinos, vario, nikelio ir paladžio,

elektrai laidūs takeliai (103, 203, 303, 403, 503) padengti vienu arba daugiau iš šių medžiagų: auksu, nikeliu ir stiklu,

ir elektriškai izoliuotas pagrindas (101, 201, 301, 401, 501) turi vieną arba daugiau iš šių medžiagų: popieriaus, stiklo, keramikos, anodinio metalo, dengto metalo ir poliimido.

8. Šildytuvas, skirtas naudoti elektra kaitinamoje rūkymo sistemoje, b e s i s k i r i a n t i s **tuo, kad** šildytuvas turi daugybę elektrai laidžių takelių (103, 203, 303, 403, 503) ant elektriškai izoliuoto pagrindo (101, 201, 301, 401, 501), kur elektriškai izoliuotas pagrindas yra standus ir pritaikytas įterpti į aerozolį formuojantį substratą (407), vienas arba daugiau elektrai laidžių takelių, turinčių tokias temperatūrinio varžos koeficiento charakteristikas, kad vienas arba daugiau elektrai laidžių takelių gali veikti ir kaip varžinis šildytuvas, ir kaip temperatūros daviklis.

9. Šildytuvo panaudojimas elektra kaitinamoje rūkymo sistemoje, b e s i s k i r i a n t i s šildytuvu, turinčiu daugybę elektrai laidžių takelių (103, 203, 303, 403, 503) ant elektriškai izoliuoto pagrindo (101, 201, 301, 401, 501), kur elektriškai izoliuotas pagrindas yra standus ir pritaikytas įterpti į aerozolį formuojantį substratą (407), vienas arba daugiau elektrai laidžių takelių, turinčių tokias temperatūrinio varžos koeficiento charakteristikas, kad vienas arba daugiau elektrai laidžių takelių gali veikti ir kaip varžinis šildytuvas, ir kaip temperatūros daviklis.

---

(51) Int.Cl. ***A61F 9/007*** (2006.01)
(11) **2509659**
(96) 10836456.3
(96) 2010 12 03
(97) 2012 10 17
(97) 2015 01 21
(86) PCT/US2010/058931
(86) 2010 12 03
(87) WO 2011/071775
(87) 2011 06 16
(30) 633363, 2009 12 08, US
(72) SORENSEN, Gary P., US
SUSSMAN, Glenn Robert, US
(73) Alcon Research, Ltd., Fort Worth, TX 76134, US
(74) Reda ŽABOLIENĖ, 7, Advokatės Redos Žabolienės kontora METIDA, Verslo centras VERTAS, Gynėjų g. 16, LT-01109 Vilnius, LT

(54) Fakoemulsifikacijos rankinis prietaisas su integruotu išsiurbimo siurbliu

Apibrėžties punktai: 6, brėžiniai: 7.

(57) 1. Chirurginis rankinis akies prietaisas (150), apimantis:

ultragarsinį varantįjį ratą (250), sujungtą su iškyša (260), iškyša sujungta su adata (270);

išsiurbimo siurblį (170), integruotą su rankiniu prietaisu, išsiurbimo siurblys patalpintas arti adatos;

b e s i s k i r i a n t i s tuo, kad išsiurbimo siurblys (170) apima:

variklį (210); ir

veleną (220) veikimui sujungtą su varikliu;

išsiurbimo linijos standų korpusą (280), patalpintą tarp išsiurbimo siurblio ir adatos; ir

lankstų vamzdelį, kuriame velenas (220) turi spiralinę struktūrą ir yra pritaikytas spausti prieš lankstų vamzdelį.

2. Rankinis prietaisas pagal 1 punktą dar apimantis:

išsiurbimo slėgio daviklį (160), patalpintą tarp išsiurbimo siurblio (170) ir adatos (270).

3. Rankinis prietaisas pagal 1 punktą dar apimantis:

ventiliacijos angos vožtuvą (165), patalpintą lygiagrečiai su išsiurbimo siurbliu (170), ventiliacijos angos vožtuvas yra kintamai kontroliuojamas tam, kad būtų kontroliuojamas vakuumas, sukurtas išsiurbimo siurbliu.

4. Rankinis prietaisas pagal 1 punktą, kuriame veleno (220) pozicija lankstaus vamzdelio atžvilgiu yra reguliuojama apibrėžiant nuotėkį, kuris mažina vakuuminį slėgį išsiurbimo korpuso standžiame ilgyje.

5. Rankinis prietaisas pagal bet kurį vieną 1 – 3 punktą dar apimantis:

disponuojamą segmentą (230), sujungtą su išsiurbimo vamzdžiu (170).

6. Rankinis prietaisas pagal 5 punktą, kuriame veleno (220) pozicija disponuojamo segmento (230) atžvilgiu yra reguliuojama apibrėžiant nuotėkį, kuris mažina vakuuminį slėgį išsiurbimo korpuso standžiame ilgyje.

---

(51) Int.Cl. ***A61K 8/27*** (2006.01)
A61K 8/97 (2006.01)
A61Q 5/00 (2006.01)
A61Q 7/00 (2006.01)
A61Q 19/00 (2006.01)
A61K 36/00 (2006.01)
A61K 36/76 (2006.01)
A61K 36/896 (2006.01)
A61K 36/752 (2006.01)
A61K 36/75 (2006.01)

(11) **2134316**
(96) 08761855.9
(96) 2008 02 08
(97) 2009 12 23
(97) 2014 11 19
(86) PCT/FR2008/000152
(86) 2008 02 08
(87) WO 2008/113912
(87) 2008 09 25
(30) 0701011, 2007 02 13, FR
(72) ULMANN, André, FR
STURER, Jean-Frédéric, FR
(73) Legacy Healthcare Ltd, Malta, VLT 1165, MT
(74) Marija LENKUTIENĖ, 6, Patentinių paslaugų centras, UAB, J. Basanavičiaus g. 11/1, LT-03108 Vilnius, LT
(54) Naujos kosmetinės ir/arba farmacinės kompozicijos ir jų pritaikymas
Apibrėžties punktai: 6, brėžiniai: 0.
(57) 1. Kompozicijos, apimančios kaip aktyviųjų ingredientų mišinį, sudarytą iš *Allium* rūšių ekstrakto, *Citrus* rūšių ekstrakto, *Paullinia* rūšių ekstrakto ir *Theobroma* rūšių ekstrakto.

2. Kompozicijos pagal apibrėžties 1 punktą, apimančios kaip aktyviųjų ingredientų mišinį, sudarytą iš *Allium* rūšių hidroalkoholinio ekstrakto, *Citrus* rūšių hidroalkoholinio ekstrakto, *Paullinia* rūšių hidroalkoholinio ekstrakto, atomizuoto ar ne, ir *Theobroma* rūšių hidroalkoholinio ekstrakto, atomizuoto ar ne.

3. Kompozicijų pagal apibrėžties 1 arba 2 punktą gavimo būdas,
b e s i s k i r i a n t i s tuo, kad pagrindinį tirpalą ruošia iš *Allium* rūšių ir *Citrus* rūšių ekstraktų, tada pagrindinį tirpalą maišo su *Paullinia* rūšių ekstraktu ir *Theobroma* rūšių ekstraktu.

4. Būdas pagal apibrėžties 3 punktą,
b e s i s k i r i a n t i s tuo, kad pagrindinis tirpalas yra gaminamas sekančiai: atrenka, valo, smulkina *Allium* ir *Citrus,* mirko keletą valandų alkoholyje, filtruoja bei koreguoja alkoholinį ekstraktą ir maišo su kitais ingredientais.

5. Neterapinis kosmetinis kompozicijų panaudojimas pagal apibrėžties 1 arba 2 punktą, skirtas sulėtinti plaukų slinkimą, skatinti jų augimą bei padidinti plaukų tankumą.

6. Kompozicijų pagal apibrėžties 1 arba 2 punktą panaudojimas kaip medikamento, skirto sulėtinti plaukų slinkimą, skatinti jų augimą bei padidinti plaukų tankumą.

---

(51) Int.Cl. ***A61K 9/12*** (2006.01)
A61K 9/107 (2006.01)
A61K 8/04 (2006.01)
A61K 47/12 (2006.01)
A61K 47/14 (2006.01)

(11) **2494959**
(96) 12162257.5
(96) 2007 07 05
(97) 2012 09 05
(97) 2014 11 19
(30) 818634 P, 2006 07 05, US
(72) Berman, Tal, IL
Ziv, Enbal, IL
Schuz, David, IL
Tamarkin, Dov, IL
Friedman, Doron, IL
(73) Foamix Pharmaceuticals Ltd., Rehovot 7670402, IL
(74) Liucija JANICKAITĖ, 29, Inpatra UAB, Šeškinės g. 59-53, LT-07162 Vilnius, LT
(54) Dikarboksirūgšties putojanti priemonė ir jos farmacinės kompozicijos
Apibrėžties punktai: 14, brėžiniai: 0.
(57) 1. Farmacinė arba kosmetinė kompozicija, apimanti:
a. naudingą arba terapiniu požiūriu veiksmingą azelaino rūgšties koncentraciją;
b. stabilizatorių, parinktą iš grupės, susidedančios iš ne mažiau kaip vienos paviršiaus aktyviosios medžiagos; bent vieno polimerinio agento; ir jų

mišinių; ir

b e s i s k i r i a n t i tuo, kad toliau kompozicija apima organinį tirpiklį, apimantį kaprio/kaprilo rūgšties trigliceridą ir papildomai apima bent vieną poliarinį nešiklį, parinktą iš grupės, susidedančios iš dimetilizosorbido, glicerolio, propilenglikolio, heksileno glikolio, terpeno-olio, oleilo alkoholio, pieno rūgšties ir glikolio rūgšties;

kur polimerinio agento yra maždaug 0,01 masės % iki maždaug 5 masės % ir yra parinktas iš grupės, susidedančios iš biolipnaus agento, gelį sudarančio agento, plėvelę formuojančio agento ir fazės kaitos agento;

kur azelaino rūgštis, stabilizatorius ir tirpiklis yra parinkti, kad sudarytų kompoziciją, kuri iš esmės yra atspari senėjimui ir faziniam sluoksniavimuisi ir (arba) gali iš esmės stabilizuoti kitus aktyvius ingredientus; ir

kur, jei kompozicija yra laikoma talpykloje su slėgiu, ir dar apima suskystintas angliavandenilio suslėgtas dujas, kurių koncentracija yra nuo maždaug 3 masės % iki maždaug 25 masės % nuo bendros kompozicijos masės, ji yra iš esmės taki ir išleidžiant sudaro putas.

2. Kompozicija pagal 1 punktą, kur kompozicija yra laikoma talpykloje su slėgiu, ir dar apima suskystintas angliavandenilio suslėgtas dujas, kurių koncentracija yra nuo maždaug 3 masės % iki maždaug 25 masės % nuo bendros kompozicijos masės, yra iš esmės taki ir išleidžiant sudaro putas, ir kur azelaino rūgštis, stabilizatorius ir tirpiklis yra parinkti, kad generuotų lūžias, nuo geros iki aukštos kokybės putas.

3. Kompozicija pagal 1 punktą, kur paviršiaus aktyvioji medžiaga parinkta iš grupės, susidedančios iš polisorbato, polioksietileno (20) sorbitano monostearato, polioksietileno (20) sorbitano monooleato, polioksietileno riebalų rūgšties esterio, Myrj 45, Myrj 49, Myrj 52, PEG-100 stearato, polioksietileno alkilo eterio, polioksietileno cetilo eterio, brij 38, PEG-2 cetilo eterio, brij 56, brij W1, sacharozės esterio, sorbitolio dalinio esterio, sorbitano monolaurato, monoglicerido, diglicerido, izocetet-20, steareto 2, glicerilo monostearato, steareto-21, PEG 40 stearato, sorbitano stearato, laureto 4, sorbitano monooleato, cetareto 20, steareto 20, ceteto 20, makrogolio cetostearilo eterio, ceteto 2, PEG-30 dipolihidroksistearato, sacharozės distearato, cetomakrogolio eterio, cetearilo gliukozido, polisorbato 20, metilo gliukozės seskvistearato, PEG 30 dipolihidroksistearato, sacharozės stearino rūgšties esterių ir jų mišinių.

4. Kompozicija pagal 1 punktą, kur paviršiaus aktyvioji medžiaga parinkta iš grupės, susidedančios iš nonetoksilato sorbitano esterio, glicerolio riebalų rūgšties esterio, sacharozės esterio, alkilo poliglikozido, arba pasirinkta iš grupės, susidedančios iš sorbitano monopalmitato, sorbitano monostearato, sorbitano tristearato, sorbitano monooleato, sorbitano trioleato, sorbitano monolaurato, sorbitano seskvioleato, glicerolio monostearato, glicerolio monooleato, sacharozės stearato, sacharozės distearato, sacharozės palmitato, sacharozės laurato ir laurilo diglukozido.

5. Kompozicija pagal 1 punktą, kur polimerinis agentas yra parinktas iš grupės, susidedančios iš karbopolo 934, pemuleno TR2, ksantano gumos, karboksimetilceliuliozės, saldžiosios keratonijos dervos, natrio alginato, natrio kazeinato, kiaušinio albumino, želatinos agaro, karagenino gumos, svarainio sėklų ekstrakto, tragakanto gumos, guaro gumos, katijoninio guaro, hidroksipropilguaro gumos, krakmolo, amino turinčio polimero, chitozano, algino rūgšties, hialurono rūgšties, chemiškai modifikuoto krakmolo, karboksivinilo polimero, polivinilpirolidono, polivinilo alkoholio, poliakrilo rūgšties polimero, polimetakrilo rūgšties polimero, polivinilacetato, polivinilchlorido polimero, polivinilidenchlorido polimero, metilceliuliozės, hidroksipropilceliuliozės, hidroksietilceliuliozės, hidroksipropilmetilceliuliozės, metilhidroksietilceliuliozės, metilhidroksipropilceliuliozės, hidroksietilkarboksimetilceliuliozės, karboksimetilceliuliozės, karboksimetilhidroksietilceliuliozės, katijoninės celiuliozės, aliuminio krakmolo oktenilsukcinato (ASOS), polietilenglikolio PEG 1000, PEG 4000, PEG 6000 ir PEG 8000.

6. Kompozicija pagal 1 punktą, kur bent vienas poliarinis nešiklis yra dimetilizosorbidas arba propilenglikolis ir kur stabilizatorius yra metilceliuliozė arba ksantano guma.

7. Kompozicija pagal 2 punktą, papildomai turinti putų adjuvantą, parinktą iš grupės, susidedančios iš riebalų alkoholio, turinčio 15 ar daugiau anglies atomų anglies atomų grandinėje; riebalų rūgšties, turinčios 16 ar daugiau anglies atomus anglies atomų grandinėje; riebalų alkoholių, gautų iš bičių vaško, ir įskaitant alkoholių mišinį, kurių dauguma turi mažiausiai 20 anglies atomų anglies atomų grandinėje; riebalų alkoholio, turinčio bent vieną dvigubą jungtį; riebalų rūgšties, turinčios bent vieną dvigubą jungtį; šakotojo riebalų alkoholio; šakotosios riebalų rūgšties; ir riebalų rūgšties, pakeistos hidroksilo grupe.

8. Kompozicija pagal 1 punktą, kur azelaino rūgšties koncentracija yra nuo 5 % iki 25 %.

9. Kompozicija pagal 1 punktą, kur kompozicijos pH yra mažesnis kaip 5,3.

10. Kompozicija pagal 1 punktą, dar apimanti papildomą komponentą, parinktą iš grupės, susidedančios iš moduliuojančio agento, polinio

tirpiklio, antiperspiranto, antistatinio agento, buferinio agento, tūrį sudarančio agento, chelanto, dažiklio, kondicionieriaus, dezodoranto, skiediklio, dažų, minkštiklio, kvepalų, humektanto, okliuzinio agento, prasiskverbimo stiprintojo, kvėpinimo agento, prasiskverbimo stipriklio, pH reguliuojančio agento, konservanto, prasiskverbimo per odą stiprintojo, agento nuo saulės nudegimo, saulės blokatoriaus agento, įdegio be saulės agento ir vitamino.

11. Kompozicija pagal 1 punktą, susidedanti iš (m/m %)

Azelaino rūgštis	15,00
Vanduo	51,90
Kaprilio/kaprio trigliceridas	10,87
Propilenglikolis	10,87
Dimetilizosorbidas	5,44
PEG-40 stearatas	2,83
Ketostearilo alkoholis	1,09
Polisorbatas 80	0,98
Glicerolio stearatas	0,54
Ksantano guma	0,27
Metilceliuliozė A4M	0,11
Benzoinė rūgštis	0,10
NaOH (18% tirpalas)	iki pH=4,5

12. Kompozicijos pagal bet kurį iš 1-11 punktų panaudojimas gamybai medikamento, skirto naudoti dermatologinių sutrikimų gydymui.

13. Kompozicijos pagal 11 punktą panaudojimas gamybai medikamento, skirto naudoti odos pažeidimų, parinktų iš spuogų, veido raudonio, pigmentacijos sutrikimų, ląstelių proliferacijos anomalijų, odos infekcijos ir odos uždegimų gydymui.

14. Kompozicija pagal bet kurį iš 1-11 punktų, skirta dermatologinių sutrikimų gydymui.

---

(51) Int.Cl. ***A61K 9/127*** (2006.01)
A61P 35/00 (2006.01)
(11) **1863448**
(96) 06737793.7
(96) 2006 03 08
(97) 2007 12 12
(97) 2014 11 26
(86) PCT/US2006/008650
(86) 2006 03 08
(87) WO 2006/099169
(87) 2006 09 21
(30) 2005067469, 2005 03 10, JP
(72) OKADA, Kazushi, JP
IBUKI, Tadayuki, JP
KIM, Donghyun, JP
FUJISAWA, Tadashi, JP
(73) Mebiopharm Co., Ltd., Tokyo 107-0052, JP
(74) Jurga PETNIŪNAITĖ, 51, AAA Law, J.Jasinskio g. 16A, LT-03163 Vilnius, LT
(54) Naujos liposomos kompozicijos

Apibrėžties punktai: 100, brėžiniai: 0.

(57) 1. Tikslinė liposoma, apimanti:

vieną arba daugiau fosfolipidų, kur vienas arba daugiau fosfolipidų yra fosfatidilcholinas,

N-(ω)-dikarboksirūgšties derivatizuotą fosfatidiletanolaminą,

nukreipiančiu faktoriumi modifikuotą N-(ω)-dikarboksirūgšties derivatizuotą fosfatidiletanolaminą,

įkapsuliuotą vaistą arba žymėtą junginį ir,

bent vieną papildomą lipidą, kur bent vienas papildomas lipidas yra cholesterolis arba cholesterolio darinys, kur nukreipiančiu faktoriumi modifikuotas N-(ω)-dikarboksirūgšties derivatizuotas fosfatidiletanolaminas apima tikslinį ligandą, sujungtą su antruoju N-(ω)- dikarboksirūgšties derivatizuotu fosfatidiletanolaminu;

kur nukreipiantis faktorius yra kiekiu nuo 10 iki 50 µg/mg lipido;

ir kur:

N-(ω)-dikarboksirūgšties derivatizuotas fosfatidiletanolaminas yra pavaizduotas formule 1

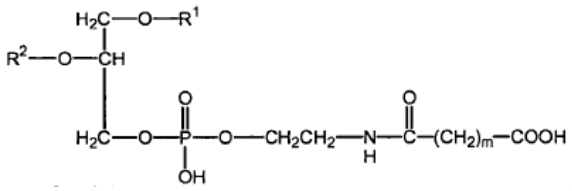

Formulė 1

ir

antrasis N-(ω)-dikarboksirūgšties derivatizuotas fosfatidiletanolaminas yra pavaizduotas formule 3

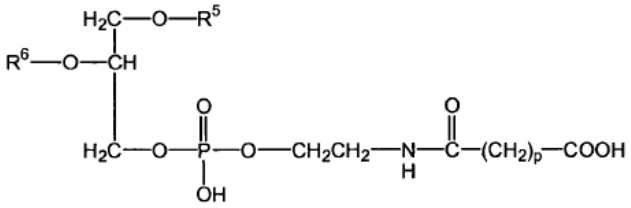

Formulė 3

kur:

R^1, R^2, R^5 ir R^6 yra kiekvienas nepriklausomai acilo grupė, ir

m ir p yra nepriklausomai sveikas skaičius nuo 1 iki 10;

ir kur liposoma neapima nederivatizuoto fosfatidiletanolamino, polietileno glikolio arba kiaušinio fosfatidilcholino,

kur terminas „nederivatizuotas fosfatidiletanolaminas“ reiškia fosfatidiletanolaminą, pusiau sintetinį fosfatidiletanolaminą(us), sintetinį fosfatidiletanolaminą(us) ir/arba jų darinius, kurie nėra apimti formule 1, formule 2 arba formule 3,

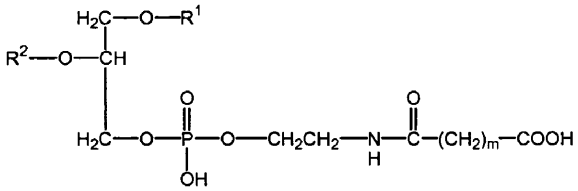

Formulė 1

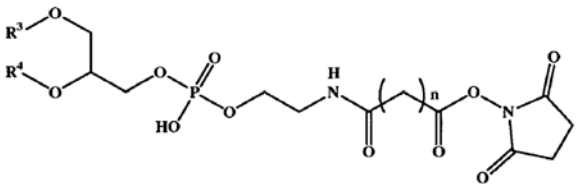

Formulė 2

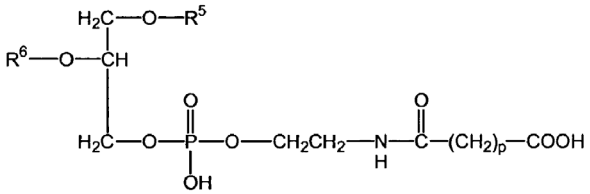

Formulė 3

kur:

R^1, R^2, R^3, R^4, R^5, ir R^6 yra kiekvienas nepriklausomai acilo grupė, ir

m, n, ir p yra nepriklausomai sveikas skaičius nuo 1 iki 10;

ir kur nukreipiantis ligandas nėra intaktinis antikūnas.

2. Tikslinė liposoma pagal 1 punktą, kur fosfatidilcholinas turi prisotintos riebalų rūgšties fragmentą.

3. Tikslinė liposoma pagal 1 punktą, kur fosfatidilcholinas yra DMPC, DSPC, POPC arba DPPC.

4. Tikslinė liposoma pagal 1 punktą, kur liposoma apima DMPC ir cholesterolį, DSPC ir cholesterolį, DSPC ir cholesterolį arba DPPC ir cholesterolį.

5. Tikslinė liposoma pagal 1 punktą, kur liposoma apima DMPC ir cholesterolį.

6. Tikslinė liposoma pagal bet kurį iš 1-5 punktų, kur m ir p yra kiekvienas nepriklausomai sveikas skaičius nuo 2 iki 4.

7. Tikslinė liposoma pagal 6 punktą, kur m ir p yra lygūs.

8. Tikslinė liposoma pagal 7 punktą, kur m ir p yra 3.

9. Tikslinė liposoma pagal bet kurį iš 1-8 punktų, kur m ir p yra R^1, R^2, R^5 ir R^6 yra kiekvienas nepriklausomai oleoilas, stearoilas, palmitoilas arba miristoilas.

10. Tikslinė liposoma pagal bet kurį iš 1-9 punktų, kur R^1 ir R^2 yra tokie patys ir R^5 ir R^6 yra tokie patys.

11. Tikslinė liposoma pagal bet kurį iš 1-9 punktų, kur R^1, R^2, R^5 ir R^6 yra tokie patys.

12. Tikslinė liposoma pagal bet kurį iš 1-8 punktų, kur R^1, R^2, R^5 ir R^6 yra oleoilas.

13. Tikslinė liposoma pagal 1 punktą, kur R^1, R^2, R^5 ir R^6 yra oleoilas arba stearoilas ir m ir p yra 3.

14. Tikslinė liposoma pagal 13 punktą, kur fosfatidilcholinas yra DMPC arba DSPC ir bent vienas papildomas lipidas yra cholesterolis.

15. Tikslinė liposoma pagal bet kurį iš 1-14 punktų, kur nukreipiantis ligandas yra parinktas iš transferino, folinės rūgšties hialurono rūgšties, cukraus grandinės ir monokloninio antikūno fragmento.

16. Tikslinė liposoma pagal bet kurį iš 1-14 punktų, kur nukreipiantis ligandas yra parinktas iš transferino, folinės rūgšties hialurono rūgšties ir cukraus grandinės.

17. Tikslinė liposoma pagal bet kurį iš 1-14 punktų, kur nukreipiantis ligandas yra transferinas.

18. Tikslinė liposoma pagal 17 punktą, kur transferinas yra holo formoje bet ne apo formoje.

19. Tikslinė liposoma pagal 17 punktą, kur transferinas yra holo formoje.

20. Tikslinė liposoma pagal 1 punktą, kur R^1, R^2, R^5 ir R^6 yra oleoilas, m ir p yra 3, nukreipiantis ligandas yra transferinas, fosfatidilcholinas yra DMPC ir bent vienas papildomas lipidas yra cholesterolis.

21. Tikslinė liposoma pagal bet kurį iš 1-20 punktų, kur vidutinis liposomos diametras yra nuo 50 iki 250 nm.

22. Tikslinė liposoma pagal bet kurį iš 1-21 punktų, kurioje yra vaistas.

23. Tikslinė liposoma pagal 22 punktą, kur vaistas yra priešvėžinis agentas.

24. Tikslinė liposoma pagal 22 punktą, kur vaistas yra citotoksinis vaistas.

25. Tikslinė liposoma pagal 22 punktą, kur vaistas yra platinos junginys.

26. Tikslinė liposoma pagal 25 punktą, kur platinos junginys yra biplatina, cisplatina, karboplatina, ormaplatina, oksaliplatina, zeniplatina, enloplatina, lobaplatina arba spiroplatina.

27. Tikslinė liposoma pagal 22 punktą, kur vaistas yra oksaliplatina.

28. Tikslinė liposoma pagal 1 punktą, kur vaistas yra oksaliplatina; R^1, R^2, R^5 ir R^6 yra oleoilas, m ir p yra 3, nukreipiantis ligandas yra transferinas, fosfatidilcholinas yra DMPC ir bent vienas papildomas lipidas yra cholesterolis.

29. Tikslinė liposoma pagal 27 arba 28 punktą, kur oksaliplatina yra ištirpinta vandeniniame tirpale cukraus, parinkto iš trehalozės, maltozės, sacharozės, manozės, laktozės, manitolio, glicerolio ir dekstrozės.

30. Tikslinė liposoma pagal 29 punktą, kur cukraus koncentracija yra nuo maždaug 1 iki maždaug 20 procentų cukraus (t/t).

31. Tikslinė liposoma pagal bet kurį iš 27-30 punktų, kur oksaliplatinos koncentracija yra nuo 0,1 iki 25 mg/ml liposomoje.

32. Tikslinė liposoma pagal 22 punktą, kur vaistas yra topoizomerazės I inhibitorius.

33. Tikslinė liposoma pagal 32 punktą, kur topoizomerazės I inhibitorius yra topotekanas arba irinotekanas.

34. Tikslinė liposoma pagal 22 punktą, kur vaistas yra vinca alkaloidas.

35. Tikslinė liposoma pagal 32 punktą, kur vinca alkaloidas yra vinkristinas, vinblastinas, vinleurozinas, vinrodizinas, vinorelbinas arba vindezinas.

36. Tikslinė liposoma pagal 22 punktą, kur vaistas yra nukleorūgštis.

37. Tikslinė liposoma pagal 36 punktą, kur nukleorūgštis yra antiprasmis oligonukleotidas arba ribozimas.

38. Tikslinė liposoma pagal 22 punktą, kur vaistas yra alkilinantis agentas.

39. Tikslinė liposoma pagal 22 punktą, kur vaistas yra taksanas, metabolinis antagonistas, priešnavikinis antibiotikas, hormonų terapijos vaistas arba molekulinis taikinys.

40. Tikslinė liposoma pagal bet kurį iš 1-39 punktų, kur liposoma neapima katijoninio vaisto.

41. Tikslinė liposoma pagal bet kurį iš 1-39 punktų, kur liposoma neapima anijoninio vaisto.

42. Tikslinės liposomos pagal bet kurį iš 1-41 punktų gamybos būdas, apimantis pakopas:
(a) sumaišymą:
vieno arba daugiau fosfolipidų,
N-(ω)-dikarboksirūgšties derivatizuoto fosfatidiletanolamino,
nukreipiančiu faktoriumi modifikuoto N-(ω)-dikarboksirūgšties derivatizuoto fosfatidiletanolamino ir
bent vieno papildomo lipido,
kad susidarytų lipidų mišinys;
(b) pridėjimą vaisto arba žymėto junginio į (a) pakopoje susidariusį mišinį;
(c) liposomos suformavimą.

43. Būdas pagal 42 punktą, dar apimantis pakopą:
(d) (c) pakopos liposomos gryninimą.

44. Būdas pagal 42 arba 43 punktą, kur (b) pakopoje vaistas prieš sumaišymą yra vandeniniame tirpale.

45. Būdas pagal bet kurį iš 42-44 punktų, kur (c) pakopa apima apdorojimą ultragarsu, maišymą arba ekstruziją.

46. Tikslinės liposomos pagal bet kurį 1-41 punktą gamybos būdas, apimantis pakopas:
(a) sumaišymą:
vieno arba daugiau fosfolipidų,
N-(ω)-dikarboksirūgšties derivatizuoto fosfatidiletanolamino,
N-(ω)-dikarboksirūgšties derivatizuoto fosfatidiletanolamino sukcinimidilo esterio ir,
bent vieno papildomo lipido,
kad susidarytų lipidų mišinys,

kur N-(ω)-dikarboksirūgšties derivatizuoto fosfatidiletanolamino sukcinimidilo esteris yra pavaizduotas formule 2,

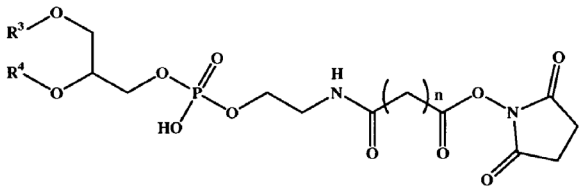

Formulė 2

kur:

R^3 ir R^4 yra kiekvienas nepriklausomai acilo grupė ir

n yra nepriklausomai sveikas skaičius nuo 1 iki 10;

(b) į (a) pakopoje gautą lipidų mišinį pridėjimą vaisto arba žymėto junginio;

(c) suformavimą liposomos; ir

(d) tikslinio ligando sujungimą su N-(ω)-dikarboksirūgšties derivatizuoto fosfatidiletanolamino sukcinimidilo esteriu.

47. Būdas pagal 46 punktą, dar apimantis pakopą:

(e) (d) pakopos liposomos gryninimą.

48. Būdas pagal 46 arba 47 punktą, kur (b) pakopoje prieš sumaišymą vaistas yra vandeniniame tirpale.

49. Būdas pagal bet kurį iš 46-48 punktų, kur (c) pakopa apima apdorojimą ultragarsu, maišymą arba ekstruziją.

50. Farmacinė kompozicija, apimanti tikslinę liposomą pagal bet kurį 1-41 punktą ir vieną arba daugiau farmaciniu požiūriu priimtinų nešiklių, papildomų medžiagų, skiediklių, stabilizatorių arba konservantų.

51. Tikslinė liposoma pagal bet kurį iš 1-41 punktų, skirta panaudoti žmogaus arba gyvūno terapiniame gydymo būde.

52. Tikslinė liposoma pagal bet kurį iš 1-41 punktų, kur tikslinė liposoma apima vaistą ir kur vaistas yra priešvėžinis agentas, skirtas panaudoti vėžio gydymo būde.

53. Panaudojimas tikslinės liposomos pagal bet kurį iš 1-41 punktų, kur tikslinė liposoma apima vaistą ir kur vaistas yra priešvėžinis agentas, gamyboje vaisto, skirto vėžio gydymui.

54. Tikslinė liposoma pagal bet kurį iš 1-21, 40 ir 41 punktų, kur tikslinė liposoma apima žymėtą junginį, skirta panaudoti diagnostikos būde.

55. Panaudojimas tikslinės liposomos pagal bet kurį iš 1-21, 40 ir 41 punktų, kur tikslinė liposoma apima žymėtą junginį, diagnostinio agento gamyboje.

56. Tuščia liposoma, apimanti:

vieną arba daugiau fosfolipidų, kur vienas arba daugiau fosfolipidų yra fosfatidilcholinas,

N-(ω)-dikarboksirūgšties derivatizuotą fosfatidiletanolaminą,

nukreipiančiu faktoriumi modifikuotą N-(ω)-dikarboksirūgšties derivatizuotą fosfatidiletanolaminą ir

bent vieną papildomą lipidą, kur bent vienas papildomas lipidas yra cholesterolis arba cholesterolio darinys,

kur nukreipiančiu faktoriumi modifikuotas N-(ω)-dikarboksirūgšties derivatizuotas fosfatidiletanolaminas apima nukreipiantį ligandą, sujungtą su antruoju N-(ω)-dikarboksirūgšties derivatizuotu fosfatidiletanolaminu,

kur nukreipiantis faktorius yra kiekiu nuo 10 iki 50 µg kiekvienam lipido mg;

ir kur:

N-(ω)-dikarboksirūgšties derivatizuotas fosfatidiletanolaminas yra pavaizduotas formule 1

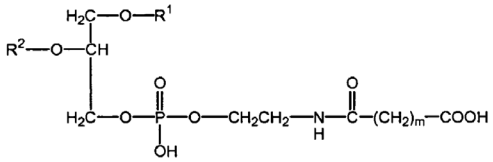

Formulė 1

ir

antrasis N-(ω)-dikarboksirūgšties derivatizuotas fosfatidiletanolaminas yra pavaizduotas formule 3

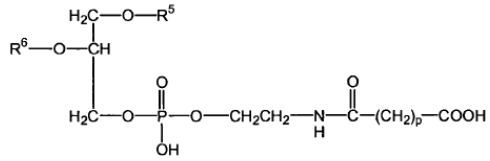

Formulė 3

kur:

R^1, R^2, R^5, ir R^6 yra kiekvienas nepriklausomai acilo grupė, ir

m, ir p yra nepriklausomai sveikas skaičius nuo 1 iki 10;

ir kur liposoma neapima nederivatizuoto fosfatidiletanolamino, polietileno glikolio arba kiaušinio fosfatidilcholino,

kur terminas „nederivatizuotas fosfatidiletanolaminas“ reiškia fosfatidiletanolaminą, pusiau sintetinį fosfatidiletanolaminą(us), sintetinį fosfatidiletanolaminą(us) ir/arba jų darinius, kurie nėra apimti formule 1, formule 2 arba formule 3,

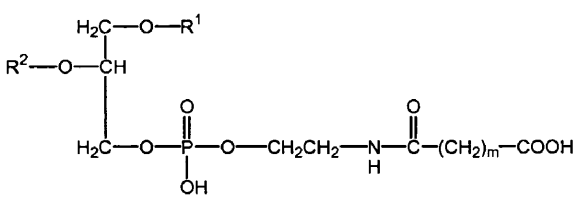

Formulė 1

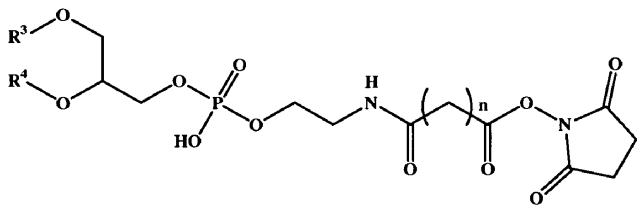

Formulė 2

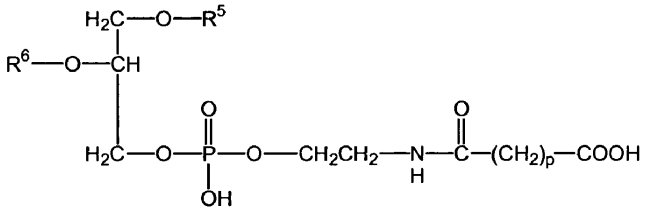

Formulė 3

kur:

R^1, R^2, R^3, R^4, R^5, ir R^6 yra kiekvienas nepriklausomai acilo grupė, ir

m, n, ir p yra nepriklausomai sveikas skaičius nuo 1 iki 10;

ir kur nukreipiantis ligandas nėra intaktinis antikūnas.

57. Tuščia liposoma pagal 56 punktą, kur fosfatidilcholinas turi prisotintos riebalų rūgšties fragmentą.

58. Tuščia liposoma pagal 56 punktą, kur fosfatidilcholinas yra DMPC, DSPC, POPC arba DPPC.

59. Tuščia liposoma pagal 56 punktą, kur liposoma apima DMPC ir cholesterolį, DSPC ir cholesterolį, POPC ir cholesterolį arba DPPC ir cholesterolį.

60. Tuščia liposoma pagal 56 punktą, kur liposoma apima DMPC ir cholesterolį.

61. Tuščia liposoma pagal bet kurį iš 56-60 punktų, kur m ir p yra kiekvienas nepriklausomai sveikas skaičius nuo 2 iki 4.

62. Tuščia liposoma pagal 61 punktą, kur m ir p yra lygūs.

63. Tuščia liposoma pagal 61 punktą, kur m ir p yra 3.

64. Tuščia liposoma pagal bet kurį iš 56-63 punktų, kur R^1, R^2, R^5 ir R^6 yra kiekvienas nepriklausomai oleoilas, stearoilas, palmitoilas arba miristoilas.

65. Tuščia liposoma pagal bet kurį iš 56-64 punktų, kur R^1 ir R^2 yra tokie patys ir R^5 ir R^6 yra tokie patys.

66. Tuščia liposoma pagal bet kurį iš 56-64 punktų, kur R^1, R^2, R^5 ir R^6 yra tokie patys.

67. Tuščia liposoma pagal bet kurį iš 56-63 punktų, kur R^1, R^2, R^5 ir R^6 yra oleoilas.

68. Tuščia liposoma pagal 56 punktą, kur R^1, R^2, R^5 ir R^6 yra oleoilas arba stearoilas ir m ir p yra 3.

69. Tuščia liposoma pagal 68 punktą, kur fosfatidilcholinas yra DMPC arba DSPC ir bent vienas papildomas lipidas yra cholesterolis.

70. Tuščia liposoma pagal bet kurį iš 56-69 punktų, kur nukreipiantis ligandas yra parinktas iš transferino, folinės rūgšties, hialurono rūgšties, cukraus grandinės ir monokloninio antikūno fragmento.

71. Tuščia liposoma pagal bet kurį iš 56-69 punktų, kur nukreipiantis ligandas yra parinktas iš transferino, folinės rūgšties, hialurono rūgšties ir cukraus grandinės.

72. Tuščia liposoma pagal bet kurį iš 56-69 punktų, kur nukreipiantis ligandas yra transferinas.

73. Tuščia liposoma pagal 72 punktą, kur transferinas yra holo formoje, bet ne apo formoje.

74. Tuščia liposoma pagal 72 punktą, kur transferinas yra holo formoje.

75. Tuščia liposoma pagal 56 punktą, kur R^1, R^2, R^5 ir R^6 yra oleiolas, m ir p yra 3, nukreipiantis ligandas yra transferinas, fosfotidilcholinas yra DMPC ir bent vienas papildomas lipidas yra cholesterolis.

76. Tuščia liposoma pagal bet kurį iš 56-75 punktų, kur liposomos vidutinis diametras yra nuo 50 iki 250 nm.

77. Tuščia liposoma pagal bet kurį iš 1-76 punktų, kur liposoma neapima katijoninio lipido.

78. Tuščia liposoma pagal bet kurį iš 1-76 punktų, kur liposoma neapima anijoninio lipido.

79. Tuščios liposomos pagal bet kurį iš 56-78 punktų gamybos būdas, apimantis pakopas:

(a) sumaišymą:

vieno arba daugiau fosfolipidų,

N-(ω)-dikarboksirūgšties derivatizuoto fosfatidiletanolamino,

nukreipiančiu faktoriumi modifikuoto N-(ω)-dikarboksirūgšties derivatizuoto fosfatidiletanolamino, ir

bent vieno papildomo lipido,

kad susidarytų lipidų mišinys; ir

(b) liposomos suformavimą.

80. Būdas pagal 79 punktą, dar apimantis pakopą:

(c) (b) pakopos liposomos gryninimą.

81. Būdas pagal 79 arba 80 punktą, kur (b) pakopa apima apdorojimą ultragarsu, maišymą arba ekstruziją.

82. Tuščios liposomos pagal bet kurį iš 56-78 punktų gamybos būdas, apimantis pakopas:

(a) sumaišymą:

vieno arba daugiau fosfolipidų,

N-(ω)-dikarboksirūgšties derivatizuoto fosfatidiletanolamino,

N-(ω)-dikarboksirūgšties derivatizuoto fosfatidiletanolamino sukcinimidilo esterio ir,

bent vieno papildomo lipido,

kad susidarytų lipidų mišinys,

kur N-(ω)-dikarboksirūgšties derivatizuoto fosfatidiletanolamino sukcinimidilo esteris yra pavaizduotas formule 2,

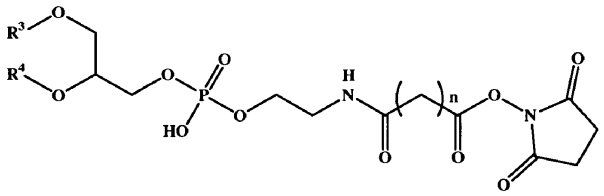

Formulė 2

kur:

R^3 ir R^4 yra kiekvienas nepriklausomai acilo grupė ir

n yra nepriklausomai sveikas skaičius nuo 1 iki 10;

(b) liposomos suformavimą; ir

(c) nukreipiančio ligando sujungimą su N-(ω)-dikarboksirūgšties derivatizuoto fosfatidiletanolamino sukcinimidilo esteriu, kad būtų gautas nukreipiančiu faktoriumi modifikuotas N-(ω)-dikarboksirūgšties derivatizuotas fosfatidiletanolaminas.

83. Būdas pagal 82 punktą dar apimantis pakopą

(d) (c) pakopos liposomos išgryninimą.

84. Būdas pagal 82 arba 83 punktą, kur (b) pakopa apima apdorojimą ultragarsu, maišymą arba ekstruziją.

85. Terapinės liposomos gamybos būdas, apimantis pakopą:

(a) vaisto įdėjimą į tuščią liposomą pagal bet kurį iš 56-78 punktų.

86. Lipidų mišinys, apimantis mišinį:

vieno arba daugiau fosfolipidų,

N-(ω)-dikarboksirūgšties derivatizuoto fosfatidiletanolamino,

N-(ω)-dikarboksirūgšties derivatizuoto fosfatidiletanolamino sukcinimidilo esterio ir,

bent vieno papildomo lipido, kur bent vienas papildomas lipidas yra cholesterolis arba cholesterolio darinys, kur:

N-(ω)-dikarboksirūgšties derivatizuotas fosfatidiletanolaminas yra pavaizduotas formule 1

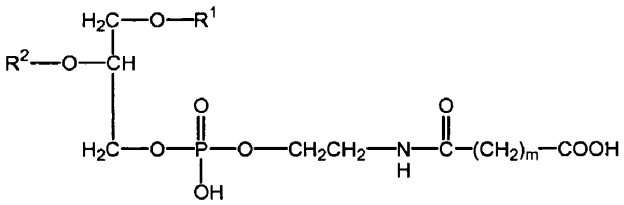

Formulė 1

ir

N-(ω)-dikarboksirūgšties derivatizuoto fosfatidiletanolamino sukcinimidilo esteris yra pavaizduotas formule 2

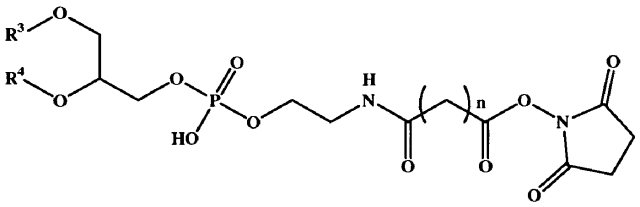

Formulė 2

kur:

R^1, R^2, R^3 ir R^4 yra kiekvienas nepriklausomai acilo grupė, ir

m ir n yra nepriklausomai sveikas skaičius nuo 1 iki 10;

ir kur mišinys neapima nederivatizuoto fosfatidiletanolamino, polietileno glikolio arba kiaušinio fosfatidilcholino,

kur terminas „nederivatizuotas fosfatidiletanolaminas“ reiškia fosfatidiletanolaminą, pusiau sintetinį fosfatidiletanolaminą(us), sintetinį fosfatidiletanolaminą(us) ir/arba jų derinius, kurie nėra apimti formule 1, formule 2 ir formule 3

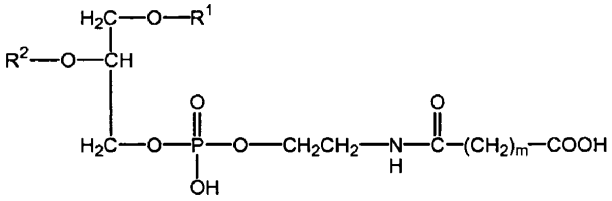

Formulė 1

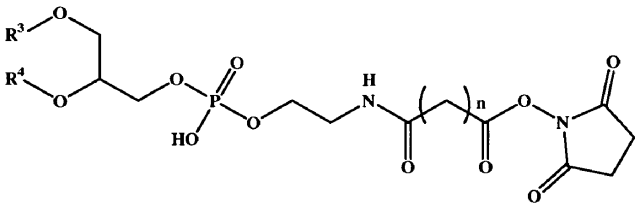

Formulė 2

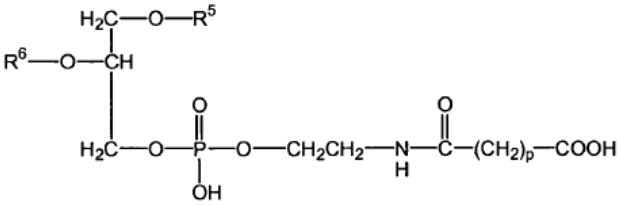

Formulė 3

kur:

R^1, R^2, R^3, R^4, R^5, ir R^6 yra kiekvienas nepriklausomai acilo grupė, ir

m, n, ir p yra nepriklausomai sveikas skaičius nuo 1 iki 10.

87. Lipidų mišinys pagal 86 punktą, kur:

fosfatidilcholinas yra DMPC, DSPC, POPC arba DPPC;

m ir n yra 3;

R^1, R^2, R^3 ir R^4 yra tokie patys; ir

R^1, R^2, R^3 ir R^4 yra oleoilas ir stearoilas.

88. Lipidų mišinio pagal 86 arba 87 punktą gamybos būdas, apimantis pakopas:

sumaišymą:

vieno arba daugiau fosfolipidų,

N-(ω)-dikarboksirūgšties derivatizuoto fosfatidiletanolamino,

N-(ω)-dikarboksirūgšties derivatizuoto fosfatidiletanolamino sukcinimidilo esterio.

89. Lipidų mišinys, apimantis mišinį:

vieno arba daugiau fosfolipidų,

N-(ω)-dikarboksirūgšties derivatizuoto fosfatidiletanolamino,

N-(ω)-dikarboksirūgšties derivatizuoto fosfatidiletanolamino sukcinimidilo esterio ir

bent vieno papildomo lipido, kur bent vienas papildomas lipidas yra cholesterolis arba cholesterolio darinys,

kur nukreipiančiu faktoriumi modifikuotas N-(ω)-dikarboksirūgšties derivatizuotas fosfatidiletanolaminas apima nukreipiantį ligandą, sujungtą su antruoju N-(ω)-dikarboksirūgšties derivatizuotu fosfatidiletanolaminu;

kur nukreipiantis faktorius yra kiekiu nuo 10 iki 50 µg/mg lipido;

ir kur:

N-(ω)-dikarboksirūgšties derivatizuotas fosfatidiletanolaminas yra pavaizduotas formule 1

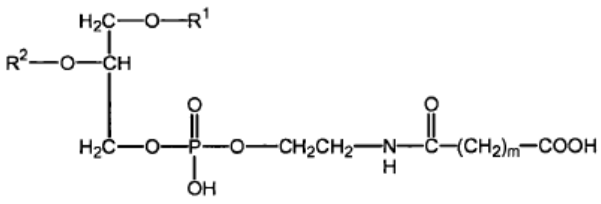

Formulė 1

ir

antrasis N-(ω)-dikarboksirūgšties derivatizuotas fosfatidiletanolaminas yra pavaizduotas formule 3

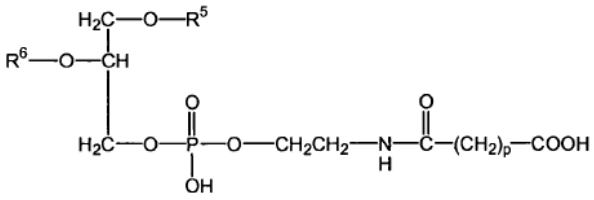

Formulė 3

kur:

R^1, R^2, R^5 ir R^6 yra kiekvienas nepriklausomai acilo grupė, ir

m, ir p yra nepriklausomai sveikas skaičius nuo 1 iki 10;

ir kur mišinys neapima nederivatizuoto fosfatidiletanolamino, polietileno glikolio arba kiaušinio fosfatidilcholino,

kur terminas „nederivatizuotas fosfatidiletanolaminas“ reiškia fosfatidiletanolaminą, pusiau sintetinį fosfatidiletanolaminą(us), sintetinį fosfatidiletanolaminą(us) ir/arba jų derinius, kurie nėra apimti formule 1, formule 2 ir formule 3

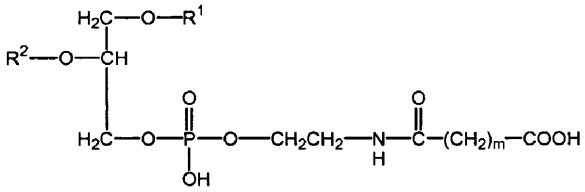

Formulė 1

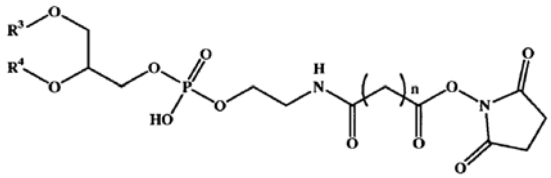

Formulė 2

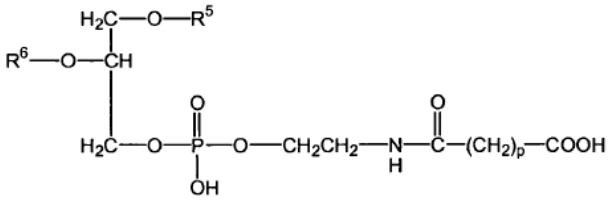

Formulė 3

kur:

R^1, R^2, R^3, R^4, R^5, ir R^6 yra kiekvienas nepriklausomai acilo grupė, ir

m, n, ir p yra nepriklausomai sveikas skaičius nuo 1 iki 10;

ir kur nukreipiantis ligandas nėra intaktinis antikūnas.

90. Lipidų mišinys pagal 89 punktą, kur:

fosfatidilcholinas yra DMPC, DSPC, POPC arba

DPPC;

m ir p yra 3;

R^1, R^2, R^3 ir R^4 yra tokie patys;

R^1, R^2, R^3 ir R^4 yra oleoilas arba stearoilas; ir

nukreipiantis ligandas yra transferinas.

91. Lipidų mišinio pagal 89 arba 90 punktą gamybos būdas, apimantis pakopą:

sumaišymą:

vieno arba daugiau fosfolipidų,

N-(ω)-dikarboksirūgšties derivatizuoto fosfatidiletanolamino, ir

nukreipiančiu faktoriumi modifikuoto N-(ω)-dikarboksirūgšties derivatizuoto fosfatidiletanolamino.

92. Liposomą turinti kompozicija, apimanti liposomas, apimančias:

vieną arba daugiau fosfolipidų, kur vienas arba daugiau fosfolipidų yra fosfatidilcholinas,

N-(ω)-dikarboksirūgšties derivatizuotą fosfatidiletanolaminą,

N-(ω)-dikarboksirūgšties derivatizuoto fosfatidiletanolamino sukcinimidilo esterį, ir

bent vieną papildomą lipidą, kur bent vienas papildomas lipidas yra cholesterolis arba cholesterolio darinys,

kur:

N-(ω)-dikarboksirūgšties derivatizuotas fosfatidiletanolaminas yra pavaizduotas formule 1

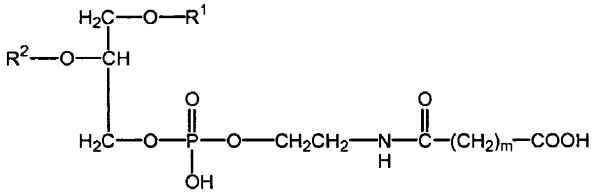

Formulė 1

ir

N-(ω)-dikarboksirūgšties derivatizuoto fosfatidiletanolamino sukcinimidilo esteris yra pavaizduotas formule 2

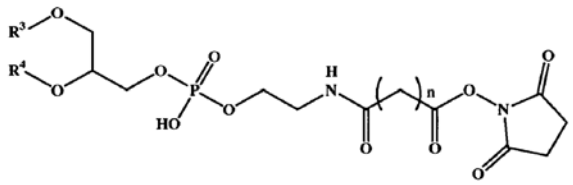

Formulė 2

kur:

R^1, R^2, R^3 ir R^4 yra kiekvienas nepriklausomai acilo grupė, ir

m ir n yra nepriklausomai sveikas skaičius nuo 1 iki 10;

ir kur kompozicija neapima nederivatizuoto fosfatidiletanolamino, polietileno glikolio arba kiaušinio fosfatidilcholino,

kur terminas „nederivatizuotas fosfatidiletanolaminas“ reiškia fosfatidiletanolaminą, pusiau sintetinį fosfatidiletanolaminą(us), sintetinį fosfatidiletanolaminą(us) ir/arba jų darinius, kurie nėra apimti formule 1, formule 2 arba formule 3,

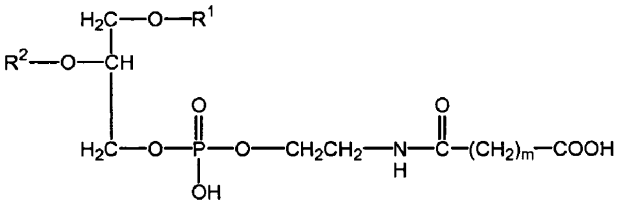

Formulė 1

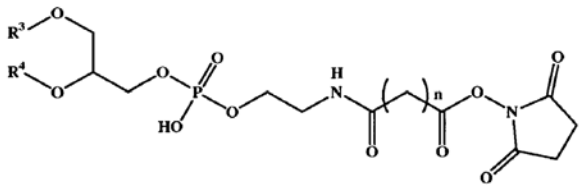

Formulė 2

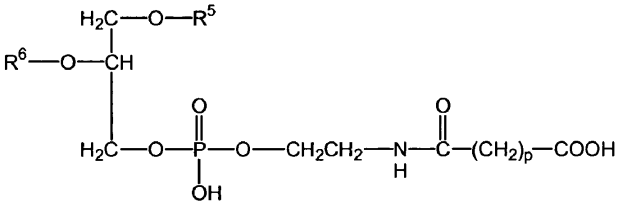

Formulė 3

kur:

R^1, R^2, R^3, R^4, R^5, ir R^6 yra kiekvienas nepriklausomai acilo grupė, ir

m, n, ir p yra nepriklausomai sveikas skaičius nuo 1 iki 10.

93. Liposomą turinti kompozicija pagal 92 punktą, kur:

fosfatidilcholinas yra DMPC, DSPC, POPC arba DPPC;

m, n ir p yra 3;

R^1, R^2, R^3 ir R^4 yra tokie patys;

R^1, R^2, R^3 ir R^4 yra oleoilas arba stearoilas.

94. Liposomą turinti kompozicija pagal 92 arba 93 punktą, dar apimanti vaistą, kur vaistas yra oksaliplatina.

95. Liposomas turinčios kompozicijos pagal 92 punktą gamybos būdas, apimantis pakopas:

(a) sumaišymą:

vieno arba daugiau fosfolipidų,

N-(ω)-dikarboksirūgšties derivatizuoto fosfatidiletanolamino,

nukreipiančiu faktoriumi modifikuoto N-(ω)-dikarboksirūgšties derivatizuoto fosfatidiletanolamino sukcinimidilo esterio arba nukreipiančiu faktoriumi modifikuoto N-(ω)-dikarboksirūgšties derivatizuoto fosfatidiletanolamino, ir

bent vieno papildomo lipido,

kad susidarytų lipidų mišinys; ir

(b) į (a) pakopoje susidariusį lipidų mišinį pridėjimą vaisto; ir

(c) sudarymą liposomą turinčios kompozicijos.

96. Liposomas turinti kompozicija, apimanti liposomas, apimančias:

vieną arba daugiau fosfolipidų, kur vienas arba daugiau fosfolipidų yra fosfatidilcholinas,

N-(ω)-dikarboksirūgšties derivatizuotą fosfatidiletanolaminą,

nukreipiančiu faktoriumi modifikuotą N-(ω)-dikarboksirūgšties derivatizuotą fosfatidiletanolaminą ir

bent vieną papildomą lipidą, kur bent vienas papildomas lipidas yra cholesterolis arba cholesterolio darinys,

kur nukreipiančiu faktoriumi modifikuotas N-(ω)-dikarboksirūgšties derivatizuotas fosfatidiletanolaminas apima nukreipiantį ligandą, sujungtą su antruoju N-(ω)-dikarboksirūgšties derivatizuotu fosfatidiletanolaminu;

kur nukreipiantis faktorius yra kiekiu nuo 10 iki 50 µg/mg lipido;

ir kur:

N-(ω)-dikarboksirūgšties derivatizuotas fosfatidiletanolaminas yra pavaizduotas formule 1

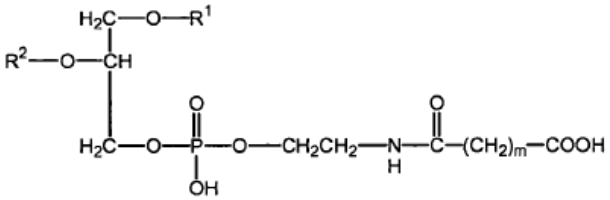

Formulė 1

ir

antrasis N-(ω)-dikarboksirūgšties derivatizuotas fosfatidiletanolaminas yra pavaizduotas formule 3

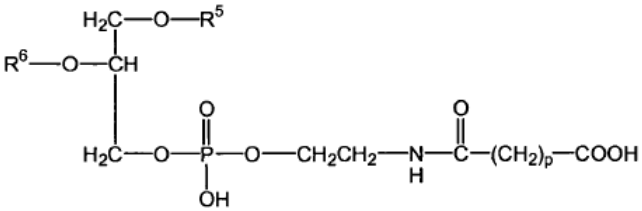

Formulė 3

kur:

R^1, R^2, R^5 ir R^6 yra kiekvienas nepriklausomai acilo grupė, ir

m, ir p yra nepriklausomai sveikas skaičius nuo 1 iki 10;

ir kur kompozicija neapima nederivatizuoto fosfatidiletanolamino, polietileno glikolio arba kiaušinio fosfatidilcholino,

kur terminas „nederivatizuotas fosfatidiletanolaminas“ reiškia fosfatidiletanolaminą, pusiau sintetinį fosfatidiletanolaminą(us), sintetinį fosfatidiletanolaminą(us) ir/arba jų derinius, kurie nėra apimti formule 1, formule 2 ir formule 3

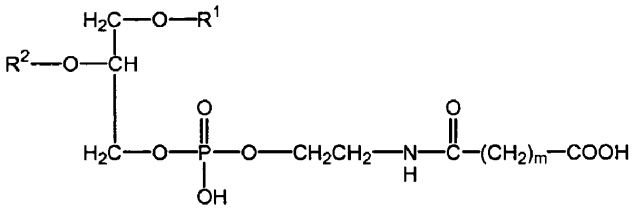

Formulė 1

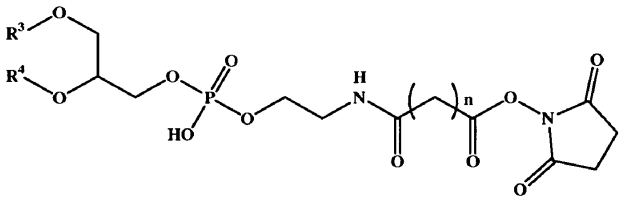

Formulė 2

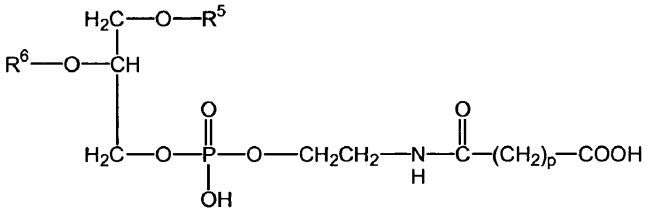

Formulė 3

kur:

R^1, R^2, R^3, R^4, R^5, ir R^6 yra kiekvienas nepriklausomai acilo grupė, ir

m, n, ir p yra nepriklausomai sveikas skaičius nuo 1 iki 10;

ir kur nukreipiantis ligandas nėra intaktinis antikūnas.

97. Liposomas turinti kompozicija pagal 96 punktą, kur:

fosfatidilcholinas yra DMPC, DSPC, POPC arba DPPC;

m ir p yra 3;

R^1, R^2, R^5 ir R^6 yra tokie patys; ir

R^1, R^2, R^5 ir R^6 yra oleoilas ir stearoilas; ir

nukreipiantis ligandas yra transferinas.

98. Liposomas turinti kompozicija pagal 96 arba 97 punktą, dar apimanti vaistą, kur vaistas yra oksaliplatina.

99. Liposomas turinti kompozicija pagal 96 arba 97 punktą, apimanti pakopas:

(a) sumaišymą:

vieno arba daugiau fosfolipidų,

N-(ω)-dikarboksirūgšties derivatizuoto fosfatidiletanolamino,

nukreipiančiu faktoriumi modifikuoto N-(ω)-dikarboksirūgšties derivatizuoto

fosfatidiletanolamino, ir

bent vieno papildomo lipido,

kad susidarytų lipidų mišinys; ir

(b) tirpiklio pridėjimą į (a) pakopoje susidariusį mišinį, kad susidarytų liposomas turinti kompozicija.

100. Liposomas turinčios kompozicijos pagal 98 punktą gamybos būdas, apimantis pakopas:

(a) sumaišymą:

vieno arba daugiau fosfolipidų,

N-(ω)-dikarboksirūgšties derivatizuoto fosfatidiletanolamino,

nukreipiančiu faktoriumi modifikuoto N-(ω)-dikarboksirūgšties derivatizuoto fosfatidiletanolamino, ir

bent vieno papildomo lipido,

kad susidarytų lipidų mišinys; ir

(b) pridėjimą vaisto į (a) pakopoje susidariusį lipidų mišinį; ir

(c) liposomas turinčios kompozicijos sudarymą.

---

(51) Int.Cl. ***A61K 9/16*** (2006.01)
A61K 9/19 (2006.01)
A61K 31/46 (2006.01)
(11) **2175838**
(96) 08775842.1
(96) 2008 07 03
(97) 2010 04 21
(97) 2014 10 08
(86) PCT/GB2008/002294
(86) 2008 07 03
(87) WO 2009/007687
(87) 2009 01 15
(30) 958823 P, 2007 07 09, US
0716026, 2007 08 16, GB
(72) ZENG, Xian-Ming, GB
(73) NORTON HEALTHCARE LIMITED, Castleford West Yorkshire WF10 5HX, GB
(74) Otilija KLIMAITIENĖ, 35, AAA Law, J.Jasinskio g. 16A, LT-03163 Vilnius, LT
(54) Inhaliuojamas vaistas, turintis tiotropiumo bromidą

Apibrėžties punktai: 15, brėžiniai: 0.

(57) 1. Inhaliuojamų sausų miltelių vaistas, apimantis kietas amorfines daleles ir vieną arba daugiau farmaciniu požiūriu priimtinų papildomų medžiagų, kur kietos amorfinės dalelės apima homogeninį mišinį tiotropiumo bromido kartu su farmaciniu požiūriu priimtina papildoma kieta medžiaga, parinkta iš grupės, susidedančios iš dekstrozės, fruktozės, gliukozamino, gliukozės, laktozės, manitolio, maltitolio, manozės, sorbitolio, sukrozės, trehalozės, ksilitolio ir jų derinio arba polietileno glikolio, hidroksimetilpropilceliuliozės ir poli(di-laktidglikolido).

2. Vaistas pagal 1 punktą, kur papildomos kietos medžiagos tirpumas vandenyje yra mažiausiai 20 mg/100 ml, esant 20 °C.

3. Vaistas pagal bet kurį ankstesnį punktą, kur kietų amorfinių dalelių dalelių dydis yra 1-10 mikronų.

4. Vaistas pagal bet kurį ankstesnį punktą, kur tiotropiumo bromido ir papildomos kietos medžiagos masės santykis yra nuo 1:1 iki 1:1000.

5. Vaistas pagal 4 punktą, kur tiotropiumo bromido ir papildomos kietos medžiagos masės santykis yra nuo 1:10 iki 1:500.

6. Inhaliuojamų sausų miltelių vaisto, apimančio kietas amorfines tiotropiumo bromido daleles, gamybos būdas, apimantis tiotropiumo bromido vandeninio tirpalo liofilizavimą kartu su farmaciniu požiūriu priimtina papildoma kieta medžiaga, parinkta iš grupės, susidedančios iš dekstrozės, fruktozės, gliukozamino, gliukozės, laktozės, manitolio, maltitolio, manozės, sorbitolio, sukrozės, trehalozės, ksilitolio ir jų derinio.

7. Būdas pagal 6 punktą, kur papildomos kietos medžiagos tirpumas vandenyje yra mažiausiai 20 mg/100 ml, esant 20 °C.

8. Būdas pagal bet kurį 6-7 punktą, dar apimantis dalelių mikronizavimą.

9. Būdas pagal bet kurį 6-8 punktą, kur susidariusių dalelių dydis yra 1-10 mikronų.

10. Inhaliuojamų sausų miltelių vaistas, gaunamas būdu pagal bet kurį iš 6-9 punktų.

11. Inhaliuojamų sausų miltelių vaistas pagal 10 punktą, papildomai apimantis vieną arba keletą farmaciniu požiūriu priimtinų papildomų medžiagų.

12. Inhaliuojamų sausų miltelių vaistas pagal 11 punktą, kur viena arba keletas farmaciniu požiūriu priimtinų papildomų medžiagų turi inertinį nešiklį.

13. Inhaliuojamų sausų miltelių vaistas pagal 12 punktą, kur inertinis nešiklis yra parinktas iš laktozės, gliukozės, krakmolo natrio glikoliato arba jų mišinio.

14. Kapsulė, turinti inhaliuojamą vaistą, kaip apibrėžta bet kuriame iš 11-13 punktų.

15. Inhaliuojamų sausų miltelių inhaliatorius, apimantis bloką, dozavimo kamerą, kandiklį ir vaistą, kaip pagal bet kurį iš 11-13 punktų arba kapsulę pagal 14 punktą.

---

(51) Int.Cl. ***A61K 9/50*** (2006.01)
A61K 9/00 (2006.01)
(11) **2435030**
(96) 10728844.1
(96) 2010 05 28
(97) 2012 04 04
(97) 2014 11 26
(86) PCT/FR2010/051038
(86) 2010 05 28
(87) WO 2010/136739
(87) 2010 12 02
(30) 0953601, 2009 05 29, FR
(72) CASTAN, Catherine, FR
CAISSE, Philippe, FR
(73) Flamel Technologies, 69200 Vénissieux, FR
(74) Jurga PETNIŪNAITĖ, 51, AAA Law, J.Jasinskio g. 16A, LT-03163 Vilnius, LT
(54) Kontroliuojamo atpalaidavimo plūdrios farmacinės kompozicijos
Apibrėžties punktai: 15, brėžiniai: 0.

(57) 1. Farmacinė kompozicija, apimanti daugybę kontroliuojamo atpalaidavimo dengtų mikrodalelių, kurių kiekviena apima plūdrią šerdį, ant kurios paviršiaus yra nusodintas sluoksnis, turintis bent vieną aktyvią medžiagą, kur minėtas sluoksnis yra padengtas kontroliuojamo atpalaidavimo danga, kur minėta plūdri šerdis apima mažiausiai 50 masės % celiuliozės acetato ftalato ir turi menamą tankį, kaip aprašyta Europos Farmakopėjoje, 6.4 leidime, 02.09.34 skyriuje, mažesnį negu arba lygų 0,6 g/ml ir minėtos dengtos mikrodalelės turi menamą tankį, kaip aprašyta Europos Farmakopėjoje, 6.4 leidime, 02.09.34 skyriuje, mažesnį negu arba lygų 0,7 g/ml.

2. Farmacinė kompozicija pagal 1 punktą, kur plūdrios šerdys yra poringos ir turi plūdrumą F, kaip išmatuota pagal plūdrumo testą, didesnį negu arba lygų 50 % po 1 valandos.

3. Farmacinė kompozicija pagal 1 arba 2 punktą, kur plūdri šerdis turi uždarą poringumą didesnį negu arba lygų 0,2.

4. Farmacinė kompozicija pagal bet kurį iš 1-3 punktų, kur plūdrios šerdys turi mechaninį tvirtumą, kaip išmatuota pagal trapumo testą, apibūdintą aprašyme, mažesnį negu 30 %.

5. Farmacinė kompozicija pagal bet kurį iš 1-4 punktų, kur vidutinio diametro minėtų plūdrių šerdžių ekvivalentinis tūris yra viename iš šių intervalų 50-500 µm, 500-1000 µm arba 1000-4000 µm.

6. Farmacinė kompozicija pagal bet kurį iš 1-5 punktų, kur minėtos plūdrios šerdys yra celiuliozės acetato ftalato granulės.

7. Farmacinė kompozicija pagal bet kurį iš 1-6 punktų, kur minėtos plūdrios šerdys yra celiuliozės acetato ftalato granulės, kur celiuliozės acetato ftalatas apima 30-36 % ftalato grupių, 21,5-26 % acetato grupių, maksimaliai 0,5 masės % drėgmės ir maksimaliai 0,3 masės % laisvų rūgšties grupių.

8. Farmacinė kompozicija pagal bet kurį iš 1-7 punktų, kur kontroliuojamo atpalaidavimo danga apima:
- 50-90 % vandenyje netirpaus polimero P1,
- 2-25 % vandenyje tirpaus polimero P2, ir
- 2-20 % plastifikatoriaus PL.

9. Farmacinė kompozicija pagal 8 punktą, kurioje:
- vandenyje netirpus plėvelę sudarantis polimeras P1 yra parinktas iš grupės, susidedančios iš vandenyje netirpios celiuliozės darinių, ypatingai etilceliuliozės, celiuliozės acetato, celiuliozės acetato butirato; amonio (met)akrilato kopolimerų; etileno ir vinilo acetato kopolimerų; ir jų mišinių,
- vandenyje netirpus polimeras P2 yra parinktas iš grupės, susidedančios iš polivinilpirolidono (PVP); tirpių celiuliozės darinių, tokių kaip hidroksipropilmetilceliuliozė (HPMC), metilceliuliozė, hidroksietilceliuliozė, metilceliuliozė, hidroksipropilceliuliozė, natrio karboksimetilceliuliozė; izomaltas; maltodekstrinas; poloksamerai; polietileno glikolis; polivinilo alkoholis; vinilpirolidono-vinilacetato kopolimeras; ksantano gumo; gumiarabikas; karagenino guma; guaro guma; saldžiavaisio pupmedžio derva; agar-agaras; polidekstrozė; metilvinilo eterio ir maleino anhidrido arba maleino rūgšties kopolimerai; ir jų mišiniai, kur minėtas polimeras geriau yra polivinilpirolidonas;
ir
- plastifikatorius PL yra parinktas iš grupės, susidedančios iš glicerilo esterių, ftalatų, citratų, sebacinatų, ypatingai dibutilsebacinato, cetilo alkoholio esterių, ricinos aliejaus, polietileno glikolio; ir jų mišinių.

10. Farmacinė kompozicija pagal 8 arba 9 punktą, kurioje P1, P2 ir PL kiekiai atitinka šias charakteristikas: masės frakcija kaip sausos masės dalis P1 bendros dangos masės atžvilgiu yra tarp 40 ir 90 %, masės frakcija kaip sausos masės dalis P2/P1+P2 yra tarp 15 ir 60 % ir masės frakcija kaip sausos masės dalis PL/P1+PL yra tarp 1 ir 30 %.

11. Farmacinė kompozicija pagal bet kurį iš 1-7 punktų, kur kontroliuojamo atpalaidavimo danga apima:
- polimerą A, parinktą iš grupės, susidedančios iš celiuliozės darinių: celiuliozės acetato ftalato, hidroksipropilmetilceliuliozės ftalato, celiuliozės acetato sukcinato, celiuliozės acetato trimelitato,

hidroksipropilmetilceliuliozės acetato sukcinato; karboksimetiletilceliuliozės; (met)akrilo rūgšties kopolimerų; polivinilacetato ftalato; ir jų mišinių, ir

- junginį B, parinktą iš grupės, susidedančios iš hidrintų augalinių aliejų, trigliceridų ir jų mišinių,

- masės santykis B/A apima tarp 0,25 ir 1,5, geriau tarp 0,5 ir 1.

12. Farmacinė kompozicija pagal bet kurį iš 1-7 punktų, kur kontroliuojamo atpalaidavimo danga apima medžiagą, sudarytą bent iš:

- 10-75 masės % minėtos dangos bendros masės atžvilgiu iš bent vieno vandenyje netirpaus polimero, kuris yra geriau parinktas iš etilceliuliozės, celiuliozės acetato butirato, celiuliozės acetato, amonio (met)akrilato kopolimerų, poli(met)akrilo rūgšties esterių ir jų mišinių;

- 25-90 masės % minėtos dangos bendros masės atžvilgiu bent iš vieno polimero, turinčio laisvas karboksilo grupes, kuris yra geriau parinktas iš metakrilo ir metilmetakrilato kopolimero(ų), metakrilo rūgšties ir etilakrilato kopolimero(ų), celiuliozės darinių, tokių kaip celiuliozės acetato ftalatas, celiuliozės acetato sukcinatas, celiuliozės acetato trimelilatas, hidroksipropilmetilceliuliozės ftalatas, hidroksipropilmetilceliuliozės acetato sukcinatas; karboksimetiletilceliuliozė; šelako dervos; polivinilacetato ftalato; ir jų mišinių;

ir

- 0-25 masės % minėtos dangos bendros masės atžvilgiu bent vieno plastifikatoriaus,

kur minėti polimerai yra masės santykiu polimero(ų), turinčių laisvas karboksilo grupes su vandenyje netirpaus polimero(ų) mase yra bent 0,25.

13. Kontroliuojamo atpalaidavimo padengta mikrodalelė, apimanti plūdrią šerdį ant kurios paviršiaus yra nusodintas sluoksnis, turintis bent vieną aktyvų ingredientą, kur minėtas sluoksnis yra padengtas kontroliuojamo atpalaidavimo danga, kur minėta plūdri šerdis apima mažiausiai 50 masės % celiuliozės acetato ftalato ir turi menamą tankį mažesnį negu arba lygų 0,6 g/ml ir minėta padengta mikrodalelė turi menamą tankį mažesnį negu arba lygų 0,7 g/ml.

14. Kontroliuojamo atpalaidavimo padengta mikrodalelė pagal 13 punktą, kuri turi plūdrumą F, kaip išmatuota pagal plūdrumo testą, kaip apibūdinta aprašyme, didesnį negu arba lygų 50 % po 1 valandos.

15. Panaudojimas šerdies, sudarytos iš celiuliozės acetato ftalato gavimui mikrodalelės, apimančios minėtą šerdį su plūdrumu F, didesniu negu arba lygiu 50 % po 1 valandos pagal plūdrumo testą kaip apibūdinta aprašyme.

---

(51) Int.Cl. ***A61K 31/166*** (2006.01)
A61K 31/40 (2006.01)
A61K 31/404 (2006.01)
A61K 31/4184 (2006.01)
A61K 31/4192 (2006.01)
A61K 31/44 (2006.01)
A61K 31/4725 (2006.01)
A61P 27/02 (2006.01)
A61K 31/198 (2006.01)
A61K 31/4162 (2006.01)
A61K 31/4709 (2006.01)
A61K 31/496 (2006.01)
A61K 31/4745 (2006.01)
A61K 31/5377 (2006.01)
A61K 31/54 (2006.01)
A61K 31/541 (2006.01)

(11) **1881823**
(96) 06770607.7
(96) 2006 05 17
(97) 2008 01 30
(97) 2014 12 03
(86) PCT/US2006/019327
(86) 2006 05 17
(87) WO 2006/125119
(87) 2006 11 23
(30) 681684 P, 2005 05 17, US
681722 P, 2005 05 17, US
681723 P, 2005 05 17, US
681772 P, 2005 05 17, US

(72) GADEK, Thomas, US
BURNIER, John, US
(73) SARcode Bioscience Inc., Brisbane, CA 94005, US
(74) Liucija JANICKAITĖ, 29, Inpatra UAB, Šeškinės g. 59-53, LT-07162 Vilnius, LT

(54) Kompozicijos ir būdai akių sutrikimams gydyti

Apibrėžties punktai: 17, brėžiniai: 0.

(57) 1. Junginys, skirtas naudoti sausų akių ligos gydymui, kuris yra su limfocitų funkcija susijusio antigeno (LFA-1) antagonistas, kurio formulė II

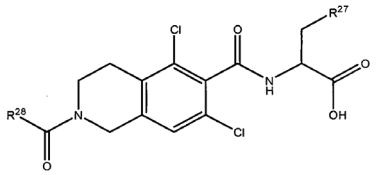

kur R^{28} pasirinktas iš grupės

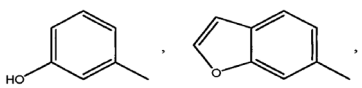

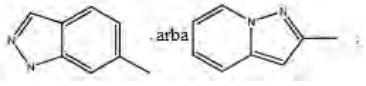

kur R^{27} pasirinktas iš grupės, susidedančios iš

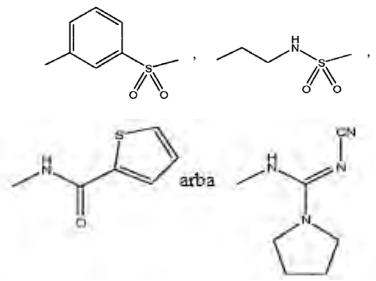

ir

arba kurio formulė

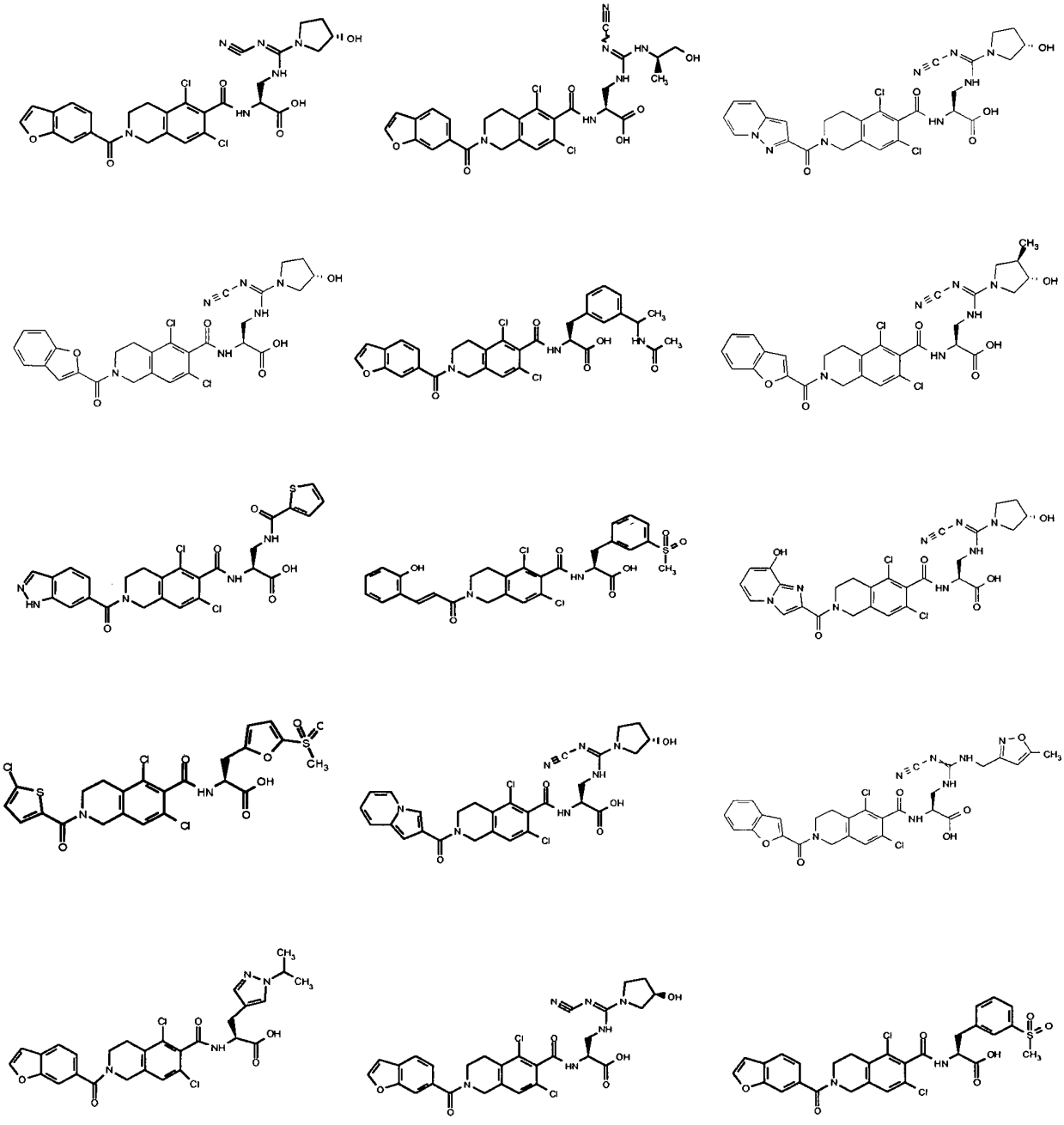

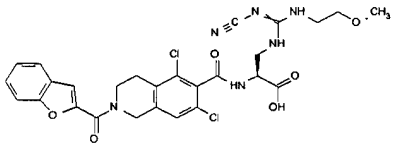
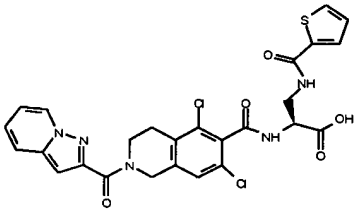
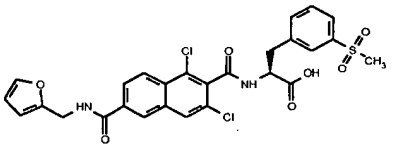
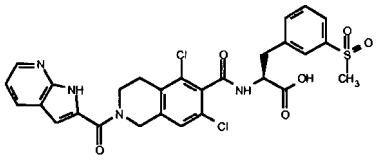
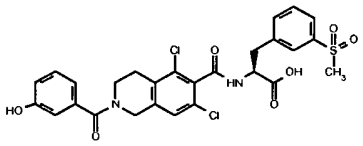
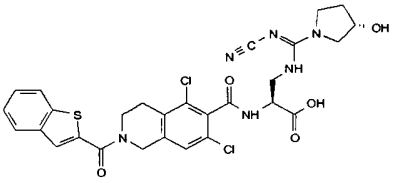
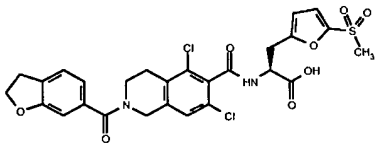
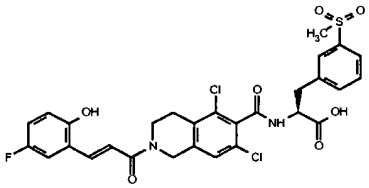
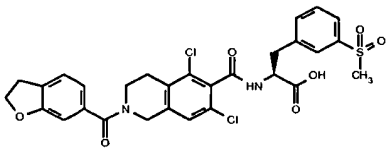
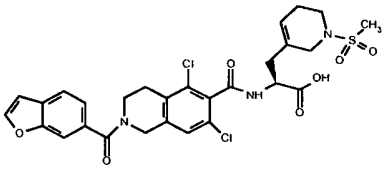
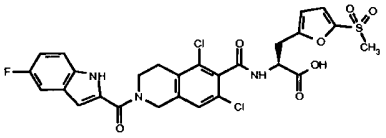
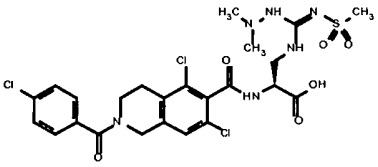
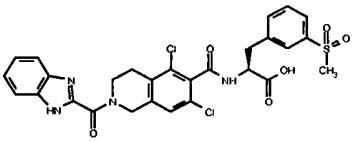
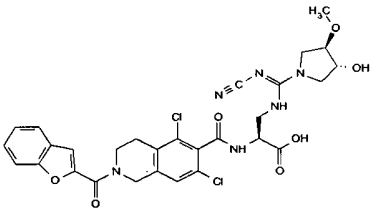
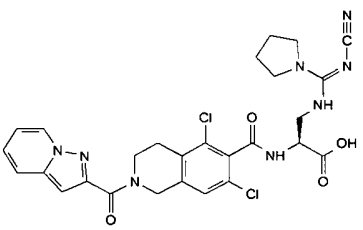
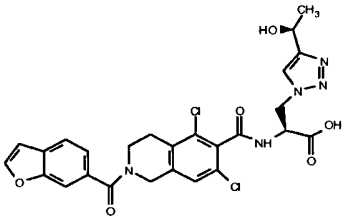
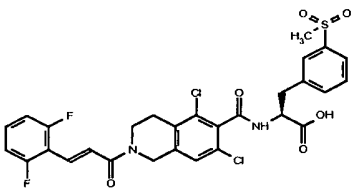

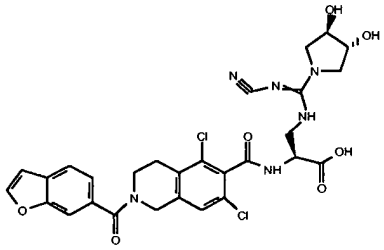
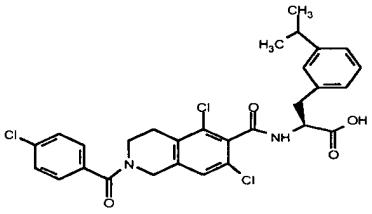
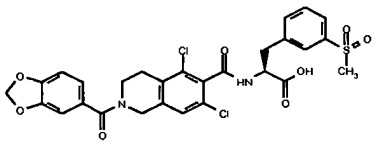
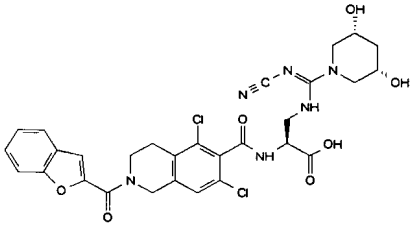
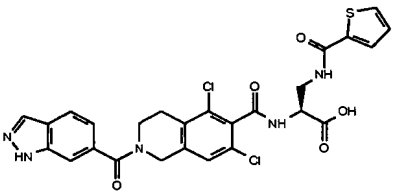
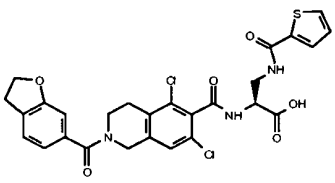
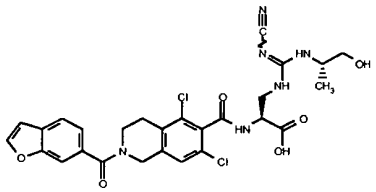
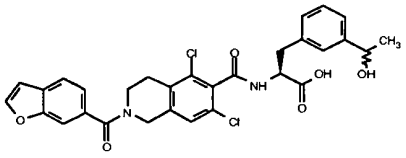
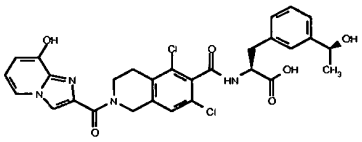
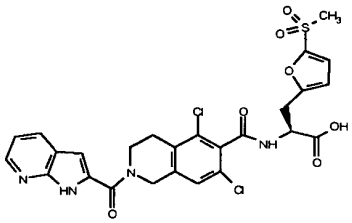
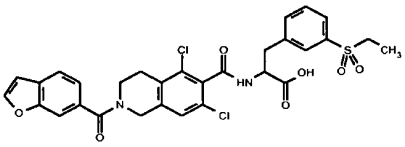
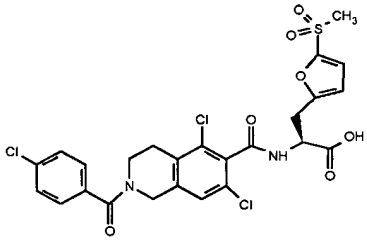
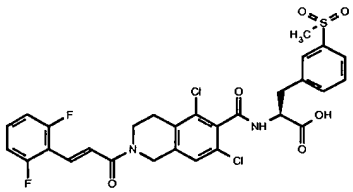
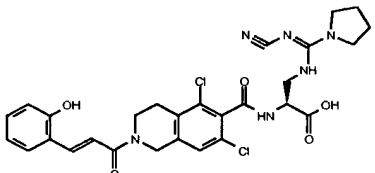
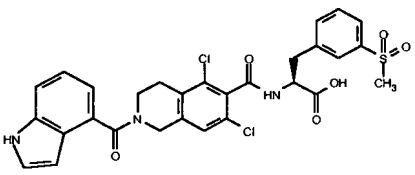
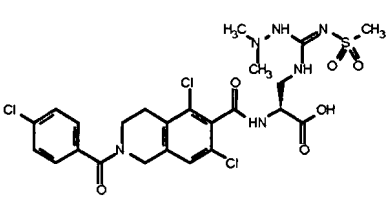

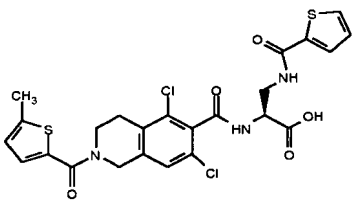

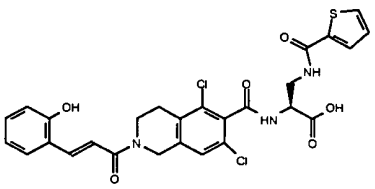
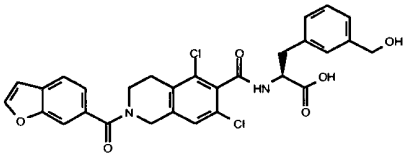
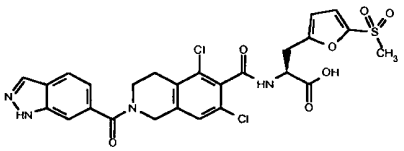
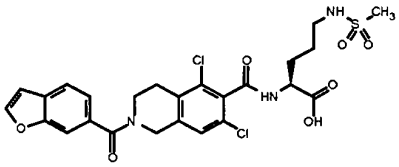
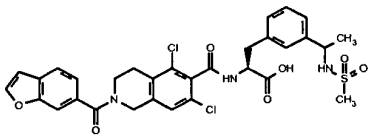
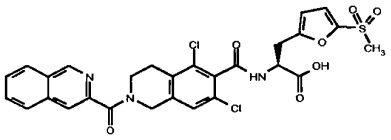
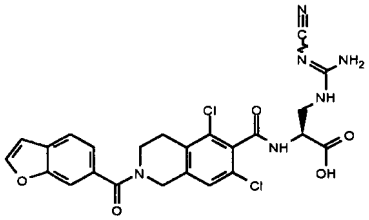
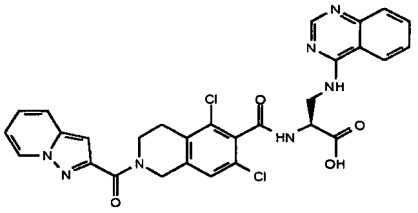
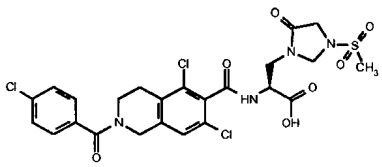
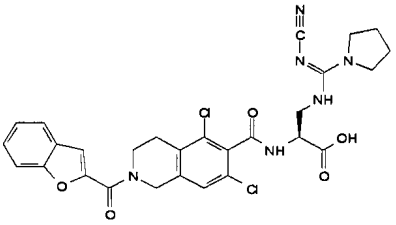
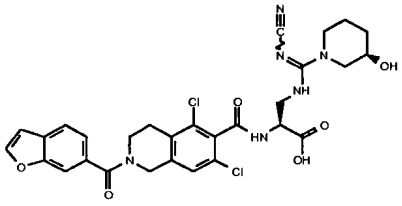
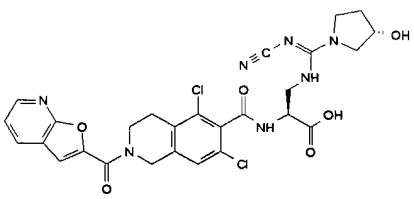
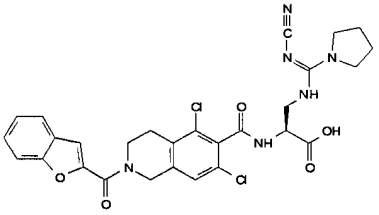
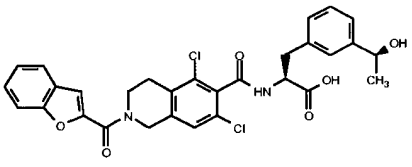
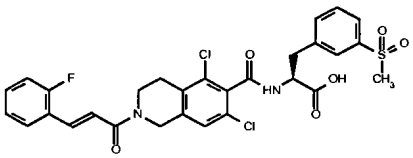
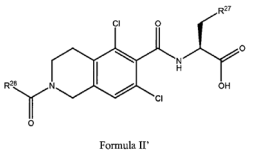

Formula II'

arba jo farmaciniu požiūriu priimtina druska.

2. Junginys, skirtas naudoti pagal 1 punktą, kurio formulė II':

arba jo farmaciniu požiūriu priimtina druska.

3. Junginys, skirtas naudoti pagal 1 punktą, parinktas iš grupės, susidedančios iš

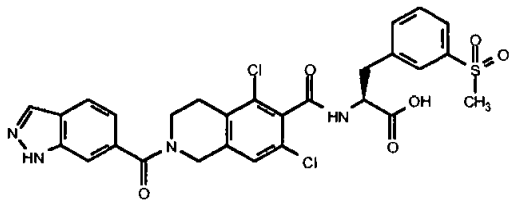

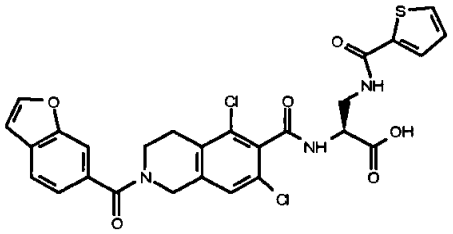

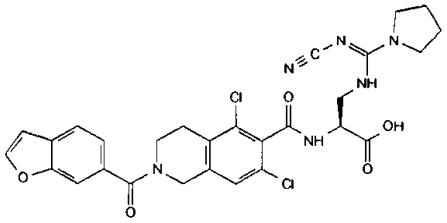

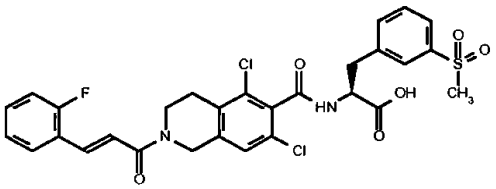

arba jo farmaciniu požiūriu priimtina druska.

4. Junginys, skirtas naudoti pagal 1 punktą, kurio formulė

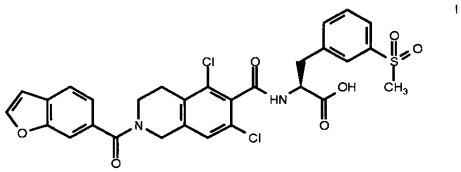

arba jo farmaciniu požiūriu priimtina druska.

5. Junginys, skirtas naudoti pagal bet kurį iš 1-4punktų, įvedimui arba

i) užlašinant minėto junginio per nešiklį, parinktą iš grupės, susidedančios iš skysčio lašų, plovimo skysčio, želė, tepalo, purslų ir liposomos, pasirinktinai kur; minėtas vietinis skyrimas apima infuziją minėto junginio į akis per įtaisą, parinktą iš grupės, susidedančios iš siurblio-kateterio sistemos, nepertraukiamo arba selektyvaus išjungimo įtaiso ir kontaktinio lęšio; arba

ii) sistemiškai skiriant skystį arba skystą suspensiją minėto junginio per nosies lašus arba nosies purškalą arba purškiamą skystį į minėto subjekto burnos ar nosiaryklės kvėpavimo takus taip, kad minėtas junginys kontaktuotų su minėto subjekto viena ar daugiau ašarų liaukų, junginės audiniu ir akies paviršiumi per sisteminę absorbciją ir cirkuliaciją; arba

iii) sistemiškai įvedant minėto junginio oraline forma taip, kad minėtas junginys kontaktuotų su minėto subjekto viena ar daugiau ašarų liaukų, junginės audiniu ir akies paviršiumi per sisteminę absorbciją ir cirkuliaciją; arba

iv) kaip skrandžio sultims atspari geriamoji kompozicija.

6. Junginys, skirtas naudoti pagal bet kurį iš 1-4 punktų, skyrimui į subjekto akies paviršių, kad būtų pasiektos jo koncentracijos nuo $1x10^{-7}$ iki maždaug $1x10^{-1}$ molių / litre.

7. Akių farmacinė kompozicija, apimanti junginį pagal bet kurį iš 1-4 punktų, skirtą naudoti pagal bet kurį iš 1-4 punktų, farmaciniu požiūriu priimtiną nešiklį ir farmaciniu požiūriu priimtiną užpildą.

8. Farmacinė kompozicija, skirta naudoti pagal 7 punktą, papildomai apimanti

i) neturinti konservantų; arba

ii) bent vieną iš konservantų; arba

iii) tirštiklį.

9. Farmacinė kompozicija, skirta naudoti pagal 7 punktą, kur

i) minėta kompozicija yra tinkama lašinimui, skyrimui per nosį, lokaliai, arba

ii) kur minėta kompozicija apima tirpalą, suspensiją, tepalą, tamponą arba intarpą akiai.

10. Farmacinė kompozicija, skirta naudoti pagal 9 punktą, kur minėta kompozicija apima intarpą akiai, ir kur minėtas intarpas akiai yra selektyvaus atpalaidavimo įtaisas, kuris atpalaiduoja minėtą junginį nepertraukiamai per iš anksto parinktą laikotarpį.

11. Farmacinė kompozicija, skirta naudoti pagal 9 punktą, kur minėta kompozicija yra kontroliuojamo atpalaidavimo vaisto forma, apimanti biologiškai suderinamą polimerą.

12. Junginys, skirtas naudoti pagal bet kurį iš 1-4 punktų, kur minėta sausų akių liga buvo diagnozuota,

atliekant subjekto sausų akių diagnostinį testą, pasirinktinai, kur minėtas diagnostinis testas atliekamas vaizdo gavimo žinute apie minėto subjekto akis arba biologinio mėginio analize iš minėto subjekto akies.

13. Akių farmacinė kompozicija, skirta naudoti pagal 7 punktą, apimanti junginį pagal 3 punktą, kurio koncentracija yra 0,1-10,0 masės %/ tūryje, kur minėta kompozicija yra buferinė, esant pH 7.

14. Farmacinė kompozicija, skirta naudoti pagal 13 punktą, kur minėta kompozicija apima kaip buferius vieną arba daugiau iš natrio vienvandenilio fosfato ir natrio divandenilio fosfato, ir kur minėta kompozicija pasirinktinai turi metilparabeno ir (arba) propilparabeno kaip konservantų.

15. Farmacinė kompozicija, skirta naudoti pagal arba 13, arba 14 punktą, kur minėta kompozicija pritaikyta skyrimui kaip vietiniai oftalmologiniai lašai 1-4 kartus per dieną, pasirinktinai du kartus per parą.

16. Farmacinė kompozicija, skirta naudoti pagal 15 punktą, kur akių lašai yra 10-60 mikrolitrų.

17. Farmacinė kompozicija, skirta naudoti pagal 16 punktą, kur akių lašai yra 20-50 mikrolitrų.

---

(51) Int.Cl. ***A61K 31/46*** (2006.01)
A61K 9/00 (2006.01)
A61K 9/12 (2006.01)
A61P 11/00 (2006.01)

(11) **2606891**

(96) 12196725.1

(96) 2012 12 12

(97) 2013 06 26

(97) 2014 11 05

(30) 201161577315 P, 2011 12 19, US
201200525, 2012 01 13, GB

(72) Zeng, Xian-Ming, US

(73) Teva Branded Pharmaceutical Products, Inc., Horsham 19044 PA, US

(74) Jurga PETNIŪNAITĖ, 51, AAA Law, J.Jasinskio g. 16A, LT-03163 Vilnius, LT

(54) Inhaliuojamas vaistas, apimantis tiotropiumą

Apibrėžties punktai: 17, brėžiniai: 0.

(57) 1. Tirpalo kompozicija, apimanti tiotropiumo druską, 12-20 % etanolio, 0,1-1,5 % vandens, 0,05-0,10 % citrinos rūgšties ir HFA propelentą, kur procentai yra masės procentai, skaičiuojant pagal bendrą kompozicijos masę.

2. Kompozicija pagal 1 punktą, kur tiotropiumo druska yra tiotropiumo bromidas.

3. Kompozicija pagal 1 arba 2 punktą, kur tiotropiumo druska yra kiekiu, kad būtų pateikta 1-10 mikrogramų, geriau 2-6 mikrogramai tiotropiumo bazės iš vožtuvo per vieną įjungimą.

4. Kompozicija pagal bet kurį ankstesnį punktą, kur HFA propelentas yra HFA 134a ir/arba HFA 227.

5. Kompozicija pagal bet kurį ankstesnį punktą, kur kompozicija dar apima gliceriną.

6. Kompozicija pagal bet kurį ankstesnį punktą, kur etanolio kiekis yra 12-15 %.

7. Kompozicija pagal bet kurį ankstesnį punktą, kur vandens kiekis yra 0,30-0,60 %.

8. Kompozicija pagal bet kurį ankstesnį punktą, kur citrinos rūgšties kiekis yra 0,05-0,08 %.

9. Kompozicija pagal bet kurį ankstesnį punktą, apimanti apie 15 % etanolio, apie 0,5 % vandens ir apie 0,06 % citrinos rūgšties ir HFA propelentą.

10. Kompozicija pagal bet kurį ankstesnį punktą, susidedanti iš tiotropiumo druskos, 12-20 % etanolio, 0,1-1,5 % vandens, 0,05-0,10 % citrinos rūgšties, HFA propelento ir pasirinktinai 0,5-5 % glicerino.

11. Tirpalo kompozicija, apimanti tiotropiumo druską, 12-20 % etanolio, 0,1-1,5 % vandens, 0,05-0,10 % organinės rūgšties, geriau askorbo rūgšties ir HFA propelentą, kur procentai yra masės procentai, skaičiuojant pagal bendrą kompozicijos masę.

12. Kompozicija pagal 11 punktą, įskaitant vieną arba daugiau požymių pagal 2-7 punktą.

13. Kompozicija pagal 11 arba 12 punktą, kur organinės rūgšties kiekis yra 0,05-0,08 %.

14. Kompozicija pagal bet kurį iš 11-13 punktų, apimanti apie 15 % etanolio, apie 0,5 % vandens ir apie 0,06 % organinės rūgšties ir HFA propelentą.

15. Kompozicija pagal bet kurį iš 11-14 punktų, susidedanti iš tiotropiumo druskos, 12-20 % etanolio, 0,1-1,5 % vandens, 0,05-0,10 % organinės rūgšties, HFA propelento ir pasirinktinai 0,5-5 % glicerino.

16. Suspaustų fiksuotų dozių inhaliatorius, apimantis kanistrą, kur kanistre yra tirpalo kompozicija pagal bet kurį ankstesnį punktą.

17. Suspaustų fiksuotų dozių inhaliatorius pagal 16 punktą, kur kanistras yra iš aliuminio, kuriame vidiniai paviršiai yra nepadengti.

---

(51) Int.Cl. ***A61K 31/502*** (2006.01)
A61P 35/00 (2006.01)
A61P 35/02 (2006.01)
(11) **2475368**
(96) 10755044.4
(96) 2010 09 09
(97) 2012 07 18
(97) 2014 12 17
(86) PCT/US2010/048247
(86) 2010 09 09
(87) WO 2011/031842
(87) 2011 03 17
(30) 241527 P, 2009 09 11, US
(72) PAYTON, Marc, US
KENDALL, Richard, US
(73) Amgen, Inc, Thousand Oaks, CA 91320-1799, US
(74) Genė Ona SRUOGIENĖ, 12, UAB TARPINĖ, A.P.Kavoliuko g. 24-152, LT-04328 Vilnius, LT

(54) N-(4-((3-(2-amino-4-pirimidinil)-2-piridinil)oksi)fenil)-4-(4-metil-2-tienil)-1-ftalazilaminas, skirtas panaudoti gydyti vėžiui, atspariam priešmitotiniam agentui

Apibrėžties punktai: 14, brėžiniai: 0.

(57) 1. N-(4-((3-(2-amino-4-pirimidinil)-2-piridinil)oksi) fenil)-4-(4-metil-2-tienil)-I-ftalazinamino junginys arba jo farmaciniu požiūriu priimtina druska, skirti panaudoti subjekto vėžiui gydyti, kur subjekto vėžys yra atsparus gydymui priešvėžiniu agentu.

2. Junginys, skirtas panaudoti pagal 1 punktą, kuriame priešvėžinis agentas yra chemoterapinis agentas.

3. Junginys, skirtas panaudoti pagal 2 punktą, kuriame chemoterapinis agentas yra agentas, parinktas iš grupės, susidedančios iš priešmitotinio agento ir antraciklino.

4. Junginys, skirtas panaudoti pagal 2 punktą, kuriame chemoterapinis agentas yra agentas, parinktas iš grupės, susidedančios iš taksolio, docetakselio, vinkristino, vinblastino, vindesino, ir vinorelbino, daunorubicino, doksorubicino, idarubicino, epirubicino, ir mitoksantrono.

5. Junginys, skirtas panaudoti pagal 1 punktą, kuriame priešvėžinis agentas yra AZD1152, PHA-739358, MK-0457 arba jų derinys.

6. Junginys, skirtas panaudoti pagal bet kurį iš 1-5 punktų, kur vėžys yra vienas arba daugiau iš:

(a) kietųjų arba hematologinės kilmės navikų, parinktų iš šlapimo pūslės, krūties, gaubtinės žarnos, inkstų, kepenų, plaučių vėžio, smulkiųjų ląstelių plaučių vėžio, stemplės, tulžies pūslės, kiaušidžių, kasos, skrandžio, gimdos kaklelio, skydliaukės, prostatos ir odos vėžio;

(b) limfoidinės linijos hematopoetinių navikų, parinktų iš leukemijos, ūminės limfocitų leukemijos, ūminės limfoblastų leukemijos, B-ląstelių limfomos, T-ląstelių limfomos, Hodžkino limfomos, ne Hodžkino limfomos, plaukuotųjų ląstelių limfomos ir Burketo limfomos;

(c) mieloidinės linijos hematopoetinių navikų, parinktų iš ūminės ir lėtinės mielogeninės leukemijų, mielodisplastinio sindromo ir promielocitinės leukemijos;

(d) mezenchimos kilmės vėžio, parinkto iš fibrosarkomos ir rabdomiosarkomos,

(e) centrinės ir periferinės nervų sistemos navikų, parinktų iš astrocitomos, neuroblastomos, gliomos ir švanomos, arba

(f) melanomos, seminomos, teratokarcinomos, osteosarkomos, pigmentinės ksenodermos, keratoakantomos, folikulinio skydliaukės vėžio arba Kapoši sarkomos.

7. Junginys, skirtas panaudoti pagal bet kurį iš 1-5 punktų, kur vėžys yra vienas arba daugiau iš kietųjų navikų, parinktų iš šlapimo pūslės, krūtų, gaubtinės žarnos, inkstų, kepenų, plaučių, ne smulkiųjų ląstelių plaučių, galvos ir kaklo, stemplės, skrandžio ir virškinamojo trakto, kiaušidžių, kasos, skrandžio, gimdos kaklelio, skydliaukės ir prostatos vėžio, arba limfomos, arba leukemijos.

8. Junginys, skirtas panaudoti pagal bet kurį iš 1-5 punktų, kur vėžys yra prostatos vėžys, kiaušidžių vėžys, krūtų vėžys, cholangiokarcinoma, ūminė mieloidinė leukemija, lėtinė mieloidinė leukemija arba jų derinys.

9. N-(4-((3-(2-amino-4-pirimidinil)-2-piridinil)oksi) fenil)-4-(4-metil-2-tienil)-I-ftalazinamino junginio arba jo farmaciniu požiūriu priimtinos druskos panaudojimas gamybai vaisto, skirto gydymui vėžio, atsparaus gydymui priešvėžiniu agentu.

10. Junginio pagal 9 punktą panaudojimas gamybai vaisto, skirto gydyti vėžiui, parinktam iš šlapimo pūslės vėžio, krūtų vėžio, gaubtinės žarnos vėžio, inkstų vėžio, kepenų vėžio, plaučių vėžio, ne smulkiųjų ląstelių plaučių vėžio, galvos ir kaklo vėžio, stemplės vėžio, skrandžio ir virškinamojo trakto vėžio, kiaušidžių vėžio, kasos vėžio, skrandžio vėžio, gimdos kaklelio vėžio, skydliaukės vėžio, prostatos vėžio, limfomos, leukemijos, dauginės mielomos arba jų derinio, kur vėžys yra atsparus gydymui priešvėžiniu agentu.

11. Junginio pagal 9 punktą panaudojimas kieto naviko dydžiui subjekte sumažinti, kur subjekto navikas anksčiau buvo gydytas chemoterapiniu agentu, parinktu iš grupės, susidedančios iš paklitakselio, docitakselio, doksorubicino ir vinca alkaloido.

12. Junginio pagal 9 punktą panaudojimas, kuriame priešvėžinis agentas yra chemoterapinis agentas,

parinktas iš grupės, susidedančios iš priešmitotinio agento ir antraciklino.

13. Junginio pagal 9 punktą panaudojimas, kuriame priešvėžinis agentas yra chemoterapinis agentas, parinktas iš grupės, susidedančios iš taksolio, docetakselio, vinkristino, vinblastino, vindesino, ir vinorelbino, daunorubicino, doksorubicino, idarubicino, epirubicino, ir mitoksantrono.

14. Junginio pagal 9 punktą panaudojimas, kuriame priešvėžinis agentas yra AZDI 152, PHA-739358, MK-0457 arba jų derinys.

---

(51) Int.Cl. ***A61K 31/57*** (2006.01)
A61K 9/00 (2006.01)
(11) **2536412**
(96) 11703620.2
(96) 2011 02 15
(97) 2012 12 26
(97) 2014 11 12
(86) PCT/EP2011/000692
(86) 2011 02 15
(87) WO 2011/101114
(87) 2011 08 25
(30) 304998 P, 2010 02 16, US
(72) DORINSKY, Paul Michael, US
PRICE, David, GB
(73) Teva Branded Pharmaceutical Products R & D, Inc., Horsham, PA 19044, US
(74) Otilija KLIMAITIENĖ, 35, AAA Law, J.Jasinskio g. 16A, LT-03163 Vilnius, LT
(54) Inhaliuojama farmacinė kompozicija
Apibrėžties punktai: 5, brėžiniai: 0.
(57) 1. Inhaliuojamas farmacinio tirpalo aerozolis, apimantis beklometazono dipropionatą, etanolį ir propelentą, parinktą iš 1,1,1,2-tetrafluoretano, 1,1,1,2,3,3,3-heptafluorpropano ir jų mišinio, kur aerozolio lašelių dydis pasižymi masės medianinio aerodinaminio skersmens reikšme 0,5-2,0 μm, skirtas naudoti astmos gydymui pacientui, kuriam nepavyko palaikyti plaučių funkcijos virš 60 % nuo bazinės linijos FEV_1 kaip atsako į inhaliuojamą flutikazono propionatą ir (arba) inhaliuojamą vaisto formą, apimančią beklometazono dipropionatą ir chlorfluorangliavandenilio propelentą, palaikant plaučių funkciją virš 60 % nuo bazinės linijos FEV_1, arba suretinant plaučių funkcijos nuokryčius žemiau 60 % nuo bazinės linijos FEV_1.

2. Inhaliuojamas farmacinio tirpalo aerozolis, skirtas naudoti pagal 1 punktą, apimantis 0,012-0,6 masės % beklometazono propionato, 1-20 masės %etanolio ir 80-99 masės % propelento, kur masės % yra skaičiuojami nuo visos tirpalo aerozolio masės.

3. Inhaliuojamas farmacinio tirpalo aerozolis, skirtas naudoti pagal 1 punktą, susidedantis iš esmės iš beklometazono propionato, etanolio ir propelento, parinkto iš 1,1,1,2-tetrafluoretano, 1,1,1,2,3,3,3-heptafluorpropano ir jų mišinio.

4. Inhaliuojamas farmacinio tirpalo aerozolis, skirtas naudoti pagal 1 punktą, kur aerozolio lašelių dydis pasižymi masės medianinio aerodinaminio skersmens reikšme 0,8-1,2 μm.

5. Inhaliuojamas farmacinio tirpalo aerozolis, skirtas naudoti pagal 1 punktą, skirtas plaučių funkcijos palaikymui virš 70 % nuo bazinės linijos FEV_1 arba plaučių funkcijos nuokryčių žemiau 70 % nuo bazinės linijos FEV_1 suretinimui.

---

(51) Int.Cl. ***A61K 31/6615*** (2006.01)
(11) **2219451**
(96) 08851754.5
(96) 2008 11 21
(97) 2010 08 25
(97) 2014 11 12
(86) PCT/US2008/084427
(86) 2008 11 21
(87) WO 2009/067706
(87) 2009 05 28
(30) 989786 P, 2007 11 21, US
(72) CHAPLIN, David, GB
SIIM, Bronwyn, G., GB
(73) OXIGENE, INC., South San Francisco, CA 94080, US
(74) Jurga PETNIŪNAITĖ, 51, AAA Law, J.Jasinskio g. 16A, LT-03163 Vilnius, LT
(54) Hematopoetinių neoplazmų gydymo būdas
Apibrėžties punktai: 10, brėžiniai: 0.
(57) 1. Kombretastatino junginys arba jo farmaciniu požiūriu priimtina druska, skirtas panaudoti nesolidinės hematopoetinės neoplazmos gydymui, kur hematopoetinė neoplazma yra mieloidinė neoplazma ir kur kombretastatino junginys yra kombretastatino A-1 difosfatas (CA1dP):

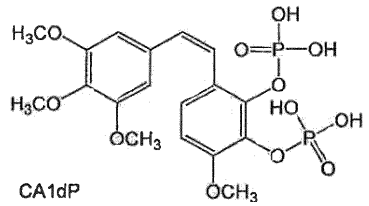

CA1dP

arba jo farmaciniu požiūriu priimtina druska.

2. Junginys, skirtas panaudoti pagal 1 punktą, kur junginys yra farmaciniu požiūriu priimtina druska, kur druskos katijonas gali būti arba dvivalentis katijonas arba du monovalentiniai katijonai.

3. Junginys, skirtas panaudoti pagal 2 punktą, kur dvivalentinis katijonas yra dvivalentinis metalo katijonas.

4. Junginys, skirtas panaudoti pagal 2 punktą, kur monovalentinis katijonas yra šarminis metalas, alifatinis aminas arba amonis.

5. Junginys, skirtas panaudoti pagal 2 punktą, kur monovalentinis katijonas yra parinktas iš grupės, susidedančios iš natrio, TRIS, histidino, etanolamino, dietanolamino, etilendiamino, dietilamino, trietanolamino, gliukamino, N-metilgliukamino, etilendiamino, 2-(4-imidazolil)-etilamino, cholino ir hidrabamino.

6. Junginys, skirtas panaudoti pagal 1 punktą, kur mieloidinė neoplazma yra ūmi mieloidinė leukemija (AML).

7. Junginys, skirtas panaudoti pagal 1 punktą, kur mieloidinė neoplazma yra sunkiai pagydoma organus infiltruojanti leukemija.

8. Junginys, skirtas panaudoti pagal 1 punktą, kur farmaciniu požiūriu priimtina druska yra kombretastatino A-1 difosfato kalio druska.

9. Junginys, skirtas panaudoti pagal 1 punktą, dar apimantis chemoterapinį agentą.

10. Junginys, skirtas panaudoti pagal 9 punktą, kur chemoterapinis agentas yra Ara-C, etopozidas, tioguaninas arba ciklofosfamidas.

---

(51) Int.Cl. ***A61K 33/24*** (2006.01)
A61P 7/04 (2006.01)
A61P 9/10 (2006.01)
A61P 9/00 (2006.01)
A61P 41/00 (2006.01)
A61P 43/00 (2006.01)

(11) **2552461**

(96) 11716626.4

(96) 2011 03 30

(97) 2013 02 06

(97) 2014 12 17

(86) PCT/GB2011/050653

(86) 2011 03 30

(87) WO 2011/121354

(87) 2011 10 06

(30) 201005394, 2010 03 30, GB

(72) SINGER, Mervyn, GB
MARTIN, John, Francis, GB
DYSON, Alex, Peter, GB

(73) Magnus TTM IC, St. Helier, Jersey JE4 9SR, GB

Singer, Mervyn, London, Greater London WC1E 6BT, GB
Martin, John Francis, London, Greater London WC1E 6JJ, GB
Dyson, Alex Peter, London, Greater London WC1E 6BT, GB

(74) Jurga PETNIŪNAITĖ, 51, AAA Law, J.Jasinskio g. 16A, LT-03163 Vilnius, LT

(54) Tetratiomolibdatas tinkamas naudoti gydant galvos arba smegenų išeminį-reperfuzinį sužeidimą

Apibrėžties punktai: 6, brėžiniai: 0.

(57) 1. Tetratiomolibdatas (TTM) sterilaus, suleidžiamo, vandens arba ne vandens pagrindo tirpalo arba suspensijos formoje netoksiškame, parenteraliai priimtiname skiediklyje arba tirpiklyje, tinkamas naudoti išeminio sužeidimo gydyme, kur sužeidimas yra galvos arba smegenų sužeidimas.

2. TTM, tinkamas naudoti pagal 1 punktą, kur pacientui, kuriam yra taikomas gydymas, yra atliekama chirurginė smegenų operacija.

3. TTM, tinkamas naudoti pagal 1 punktą, kur gydymas yra insulto gydymas.

4. TTM, tinkamas naudoti pagal bet kurį ankstesnį punktą, kur gydomas pacientas yra intensyvioje priežiūroje.

5. TTM, tinkamas naudoti pagal 1 punktą, intraveniniam skyrimui.

6. TTM, tinkamas naudoti pagal bet kurį ankstesnį punktą, skiriant nuolatine infuzija, kurios dozės yra 2-20 mg/kg.

---

(51) Int.Cl. ***A61K 35/50*** (2006.01)
A61P 35/00 (2006.01)

(11) **2203176**

(96) 08834753.9

(96) 2008 09 29

(97) 2010 07 07

(97) 2014 11 26

(86) PCT/US2008/011251

(86) 2008 09 29

(87) WO 2009/045360

(87) 2009 04 09

(30) 995763 P, 2007 09 28, US
90555 P, 2008 08 20, US

(72) ZHANG, Xiaokui, US
VOSKINARIAN-BERSE, Vanessa A., US
KANG, Lin, US
PADLIYA, Neerav Dilip, US
HARIRI, Robert, US
HEIDARAN, Mohammad A., US

PAL, Ajai, US
ZEITLIN, Andrew, US
(73) Anthrogenesis Corporation, Warren, NJ 07059, US
(74) Reda ŽABOLIENĖ, 7, Advokatės Redos Žabolienės kontora METIDA, Verslo centras VERTAS, Gynėjų g. 16, LT-01109 Vilnius, LT

(54) Naviko supresija, naudojant placentos perfuzatą ir iš žmogaus placentos gautas tarpines natūralias ląsteles-žudikes

Apibrėžties punktai: 15, brėžiniai: 0.

(57) 1. Žmogaus turinčios branduolį placentos perfuzato ląstelės, skirtos panaudoti individo naviko gydymo būdui, kur žmogaus turinčios branduolį placentos perfuzato ląstelės apima $CD56^+$, $CD\ 16^-$ placentos tarpines natūralias ląsteles-žudikes ir yra gaunamos žmogaus placentos, iš kurios yra nudrenuojamas virkštelės kraujas ir praplaunama, siekiant pašalinti kraujo likutį, siekiant gauti placentos perfuzatą, apimantį branduolį turinčias placentos ląsteles, perfuzija; ir branduolį turinčių placentos ląstelių išskyrimą iš minėto placentos perfuzato.

2. Žmogaus turinčios branduolį placentos perfuzato ląstelės, skirtos panaudoti pagal 1 punktą, kur minėtos perfuzato ląstelės apima mažiausiai apie 50% $CD56^+$, CD16- placentos tarpinių natūralių ląstelių-žudikių, kurios ekspresuoja vieną arba daugiau iš mikroRNRų hsa-miR-100, hsa-miR-127, hsa-miR-211, hsa-miR-302c, hsa-miR-326, hsa-miR-337, hsa-miR-497, hsa-miR-512-3p, hsa-miR-515-5p, hsa-miR-517b, hsa-miR-517c, hsa-miR-518a, hsa-miR-518e, hsa-miR-519d, hsa-miR-520g, hsa-miR-520h, hsa-miR-564, hsa-miR-566, hsa-miR-618 arba hsa-miR-99a juntamai aukštesniame lygyje, negu periferinio kraujo natūralios ląstelės-žudikės.

3. Žmogaus branduolį turinčios placentos perfuzato ląstelės, skirtos panaudoti pagal 2 punktą, kur minėtos $CD56^+$, CD 16- ląstelės ekspresuoja vieną arba daugiau iš aminopeptidazės N baltymo, apolipoproteino E baltymo, atrofin-1 sąveikaujančio baltymo 1, ineksino inx-3 baltymo, integrino alfa-2 prekursoriaus baltymo, integrino beta-5 prekursoriaus, kamieninių ląstelių paviršiaus glikoproteino GP49B prekursoriaus baltymo arba rianodino receptoriaus 1 baltymo; ir kur minėtos $CD56^+$, $CD16^-$ ląstelės neekspresuoja vieno arba daigiau iš fibroblastų augimo faktoriaus receptoriaus 4 prekursoriaus baltymo, su imunitetu susijusio nukleotido 4-tipo baltymo, integrino alfa-L prekursoriaus baltymo, integrino beta 2 prekursoriaus baltymo, integrino beta 4 prekursoriaus baltymo, membranas jungiančio litinio mureino transglikozilazės D prekursoriaus baltymo, su oksisterolius rišančiu baltymu susijusio baltymo 8 arba perforino 1 prekursoriaus baltymo.

4. Žmogaus turinčios branduolį placentos perfuzato ląstelės, skirtos panaudoti pagal 1 punktą, kur minėtos perfuzato ląstelės yra naudojamos santykiu apie 5 perfuzato ląstelės naviko ląstelei.

5. Žmogaus turinčios branduolį placentos perfuzato ląstelės, skirtos panaudoti pagal 1 punktą, kur minėtos perfuzato ląstelės yra naudojamos santykiu apie 10 perfuzato ląstelių naviko ląstelei.

6. Žmogaus turinčios branduolį placentos perfuzato ląstelės, skirtos panaudoti pagal 1 – 5 punktus, kur navikas yra kraujo vėžys, arba kur navikas yra solidinis navikas, arba kur navikas yra pirminė duktalinė karcinoma, leukemija, ūmi T ląstelių leukemija, lėtinė mieloidinė limfoma (CML), ūmi mielogeninė leukemija, lėtinė mielogeninė leukemija (CML), plaučių karcinoma, gaubtinės žarnos adenokarcinoma, histiocitinė limfoma, išsėtinė mieloma, kolorektalinė karcinoma, kolorektalinė adenokarcinoma arba retinoblastoma.

7. Žmogaus $CD56^+$, $CD16^-$ placentos tarpinės natūralios ląstelės-žudikės, skirtos panaudoti individo naviko gydymo būdui, kur minėtos placentos tarpinės natūralios ląstelės-žudikės ekspresuoja vieną arba daugiau iš mikroRNRų hsa-miR-100, hsa-miR-127, hsa-miR-211, hsa-miR-302c, hsa-miR-326, hsa-miR-337, hsa-miR-497, hsa-miR-512-3p, hsa-miR-515-5p, hsa-miR-517b, hsa-miR-517c, hsa-miR-518a, hsa-miR-518e, hsa-miR-519d, hsa-miR-520g, hsa-miR-520h, hsa-miR-564, hsa-miR-566, hsa-miR-618 arba hsa-miR-99a juntamai aukštesniame lygyje, negu periferinio kraujo natūralios ląstelės-žudikės.

8. Žmogaus $CD56^+$, $CD16^-$ placentos tarpinės natūralios ląstelės-žudikės, skirtos panaudoti pagal 7 punktą, kur minėtos placentos tarpinės natūralios ląstelės-žudikės kontaktuoja su imunomoduliaciniu junginiu kiekiu ir laiko periodu, tinkamu minėtoms placentos tarpinėms natūralioms ląstelėms-žudikėms ekspresuoti juntamai daugiau granzimo B, negu ekvivalentinis skaičius placentos tarpinių natūralių ląstelių-žudikių, nekontaktuojančių su minėtu imunomoduliaciniu junginiu, kur minėtas imunomoduliacinis junginys yra lenalidomidas arba pomalidomidas.

9. Žmogaus $CD56^+$, $CD16^-$ placentos tarpinės natūralios ląstelės-žudikės, skirtos panaudoti pagal 7 punktą, kur minėtos placentos tarpinės natūralios ląstelės-žudikės kontaktuoja su imunomoduliaciniu junginiu kiekiu ir laiko periodu, tinkamu minėtoms placentos tarpinėms natūralioms ląstelėms-žudikėms pateikti juntamai didesnį citotoksiškumą minėtų naviko ląstelių atžvilgiu, negu ekvivalentinis skaičius placentos tarpinių natūralių ląstelių-žudikių, nekontaktuojančių su minėtu imunomoduliaciniu junginiu, kur minėtas imunomoduliacinis junginys yra lenalidomidas arba pomalidomidas.

10. Žmogaus $CD56^+$, $CD16^-$ placentos tarpinės natūralios ląstelės-žudikės, skirtos panaudoti pagal 8 arba 9 punktą, kur minėtos placentos tarpinės natūralios ląstelės-žudikės ekspresuoja vieną arba daugiau iš BAX, CCL5, CD68, CD8A, CSF2, FAS, GUSB arba IL2RA aukštesniame lygyje, negu ekvivalentinis skaičius placentos tarpinių natūralių ląstelių-žudikių, nekontaktuojančių su minėtu lenalidomidu arba pomalidomidu.

11. Žmogaus $CD56^+$, $CD16^-$ placentos tarpinės natūralios ląstelės-žudikės, skirtos panaudoti pagal 8 arba 9 punktą, kur minėtos placentos tarpinės natūralios ląstelės-žudikės ekspresuoja vieną arba daugiau iš BAX, CCL2, CCL3, CCL5, CSF1, CSF2, ECE1, FAS, GNLY, GUSB, GZMB, IL1A, IL2RA, IL8, IL10, LTA, PRF1, PTGS2, SKI, arba TBX21 aukštesniame lygyje, negu ekvivalentinis skaičius placentos tarpinių natūralių ląstelių-žudikių, nekontaktuojančių su minėtu lenalidomidu arba pomalidomidu.

12. Žmogaus $CD56^+$, $CD16^-$ placentos tarpinės natūralios ląstelės-žudikės, skirtos panaudoti pagal 7-11 punktus, kur navikas yra kraujo vėžys, arba kur navikas yra solidinis navikas, arba kur navikas yra pirminė duktalinė karcinoma, leukemija, ūmi T ląstelių leukemija, lėtinė mieloidinė limfoma (CML), ūmi mielogeninė leukemija, lėtinė mielogeninė leukemija (CML), plaučių karcinoma, gaubtinės žarnos adenokarcinoma, histiocitinė limfoma, išsėtinė mieloma, kolorektalinė karcinoma, kolorektalinė adenokarcinoma arba retinoblastoma.

13. Mišrios natūralios ląstelės-žudikės, skirtos panaudoti individo naviko gydymo būdui, kur minėtos mišrios natūralios ląstelės-žudikės apima $CD56^+$, $CD16^-$ placentos tarpines natūralias ląsteles-žudikes, išskirtas iš placentos perfuzato, ir natūralias ląsteles-žudikes, išskirtas iš bambagyslės kraujo, kur minėtas bambagyslės kraujas yra išskirtas iš placentos, iš kurios yra gautas placentos perfuzatas, ir kur minėtos placentos tarpinės natūralios ląstelės-žudikės ekspresuoja vieną arba daugiau iš mikroRNRų hsa-miR-100, hsa-miR-127, hsa-miR-211, hsa-miR-302c, hsa-miR-326, hsa-miR-337, hsa-miR-497, hsa-miR-512-3p, hsa-miR-515-5p, hsa-miR-517b, hsa-miR-517c, hsa-miR-518a, hsa-miR-518e, hsa-miR-519d, hsa-miR-520g, hsa-miR-520h, hsa-miR-564, hsa-miR-566, hsa-miR-618 arba hsa-miR-99a juntamai aukštesniame lygyje, negu periferinio kraujo natūralios ląstelės-žudikės.

14. Žmogaus $CD56^+$, $CD16^-$ placentos tarpinės natūralios ląstelės-žudikės, skirtos panaudoti pagal 7 punktą, arba mišrios natūralios ląstelės-žudikės, skirtos panaudoti pagal 13 punktą, kur minėtos placentos tarpinės natūralios ląstelės-žudikės apima:

$CD3^-CD56^+CD16^-$ natūralių ląstelių-žudikių juntamai didesnį skaičių, negu natūralių ląstelių-žudikių iš periferinio kraujo ekvivalentinis skaičius;

$CD3^-CD56^+CD16^+$ natūralių ląstelių-žudikių juntamai mažesnį skaičių, negu natūralių ląstelių-žudikių iš periferinio kraujo ekvivalentinis skaičius;

$CD3^-CD56^+KIR2DL2/L3^+$ natūralių ląstelių-žudikių juntamai didesnį skaičių, negu natūralių ląstelių-žudikių iš periferinio kraujo ekvivalentinis skaičius;

$CD3^-CD56^+NKp46^+$ natūralių ląstelių-žudikių juntamai mažesnį skaičių, negu natūralių ląstelių-žudikių iš periferinio kraujo ekvivalentinis skaičius;

$CD3^-CD56^+NKp30^+$ natūralių ląstelių-žudikių juntamai didesnį skaičių, negu natūralių ląstelių-žudikių iš periferinio kraujo ekvivalentinis skaičius;

$CD3^-CD56^+2B4^+$ natūralių ląstelių-žudikių juntamai mažesnį skaičių, negu natūralių ląstelių-žudikių iš periferinio kraujo ekvivalentinis skaičius; arba

$CD3^-CD56^+CD94^+$ natūralių ląstelių-žudikių juntamai didesnį skaičių, negu natūralių ląstelių-žudikių iš periferinio kraujo ekvivalentinis skaičius.

15. Mišrios natūralios ląstelės-žudikės, skirtos panaudoti pagal 13 arba 14 punktą, kur navikas yra kraujo vėžys, arba kur navikas yra solidinis navikas, arba kur navikas yra pirminė duktalinė karcinoma, leukemija, ūmi T ląstelių leukemija, lėtinė mieloidinė limfoma (CML), ūmi mielogeninė leukemija, lėtinė mielogeninė leukemija (CML), plaučių karcinoma, gaubtinės žarnos adenokarcinoma, histiocitinė limfoma, išsėtinė mieloma, kolorektalinė karcinoma, kolorektalinė adenokarcinoma arba retinoblastoma.

---

(51) Int.Cl. ***A61K 38/00*** (2006.01)
C07K 14/475 (2006.01)
A61K 48/00 (2006.01)

(11) **2276778**
(96) 09738284.0
(96) 2009 04 30
(97) 2011 01 26
(97) 2014 11 12
(86) PCT/FI2009/050346
(86) 2009 04 30
(87) WO 2009/133247
(87) 2009 11 05
(30) 20080326, 2008 04 30, FI
52757 P, 2008 05 13, US
(72) SAARMA, Mart, FI
LINDHOLM, Päivi, FI
VOUTILAINEN, Merja, FI
PERÄNEN, Johan, FI
TUOMINEN, Raimo, FI
AIRAVAARA, Mikko, US
LEPPÄNEN, Veli-Matti, FI
LINDAHL, Maria, FI
ANDRESSOO, Jaan-Olle, FI
(73) Herantis Pharma Plc, 00790 Helsinki, FI
(74) Reda ŽABOLIENĖ, 7, Advokatės Redos Žabolienės

kontora METIDA, Verslo centras VERTAS, Gynėjų g. 16, LT-01109 Vilnius, LT

(54) Neurotropinis faktorius MANF ir jo panaudojimas

Apibrėžties punktai: 7, brėžiniai: 0.

(57) 1. Ekspresijos vektorius, apimantis polinukleotido seką, apimančią promotoriaus seką, galinčią tiesiogiai ekspresuoti funkciškai prisijungusį polipeptidą žinduolio ląstelėje, kur minėtas polipeptidas apima MANF polipeptidą, kaip pavaizduota SEQ ID Nr. 2 arba SEQ ID Nr. 4, skirtas panaudoti Parkinsono ligos arba išeminio smegenų pažeidimo gydymui.

2. Vektorius pagal 1 punktą, kur vektorius yra parinktas iš grupės, susidedančios iš HIV, SIV, FIV, EIAV, AAV, adenoviruso, retroviruso, herpes viruso.

3. Vektorius pagal 2 punktą, kur vektorius yra lentiviruso vektorius.

4. Farmacinė kompozicija, apimanti vektorių pagal 1 punktą ir vieną arba daugiau farmaciniu požiūriu priimtinų adjuvantų, užpildų, nešiklių ir/arba skiediklių, skirta panaudoti Parkinsono ligos arba išeminio smegenų pažeidimo gydymui.

5. Izoliuotas ir išgrynintas MANF polipeptidas, apimantis amino rūgščių seką SEQ ID Nr. 2 arba SEQ ID Nr. 4, skirtas panaudoti Parkinsono ligos arba išeminio smegenų pažeidimo gydymui.

6. Genetiškai modifikuoto nežmogaus gyvūno, turinčio žmogaus MANF geną, koduojantį amino rūgščių seką, pavaizduotą SEQ ID Nr. 2 arba SEQ ID Nr. 4, kaip transgeną, kaip bandomojo gyvūno, panaudojimas reagentams, potencialiai suteikiantiems apsaugą nuo ligų, parinktų iš grupės, susidedančios iš Parkinsono and ligos arba išeminio smegenų pažeidimo.

7. Farmacinė kompozicija, apimanti amino rūgščių seką SEQ ID Nr. 2 arba SEQ ID Nr. 4, skirta panaudoti Parkinsono ligos arba išeminio smegenų pažeidimo gydymui, ir papildomai apimanti CDNF, GDNF arba fosfolipidus.

---

(51) Int.Cl. ***A61K 38/01*** (2006.01)
A61K 38/03 (2006.01)
A61K 38/04 (2006.01)
A61P 9/00 (2006.01)
A61P 11/00 (2006.01)
A61P 17/00 (2006.01)
A61P 25/00 (2006.01)
A61P 31/12 (2006.01)
A61P 37/00 (2006.01)

(11) **2650008**

(96) 13002793.1

(96) 2009 06 02

(97) 2013 10 16

(97) 2014 12 17

(30) PCT/EP2008/004341, 2008 05 30, WO

(72) Bonny, Christophe, CH

(73) Xigen Inflammation Ltd., 3030 Limassol, CY

(74) Marija LENKUTIENĖ, 6, Patentinių paslaugų centras, UAB, J. Basanavičiaus g. 11/1, LT-03108 Vilnius, LT

(54) Į ląsteles patenkančių JNK signalo perdavimo kelio peptidinių inhibitorių panaudojimas įvairių vėžinių ligų gydymui

Apibrėžties punktai: 10, brėžiniai: 0.

(57) 1. JNK inhibitorinis peptidas, susidedantis iš aminorūgščių sekos pagal SEQ ID NO: 2 arba chimerinis peptidas, susidedantis iš pirmo domeno ir antro domeno, sujungtų kovalentine jungtimi, kur pirmas domenas apima transportavimo seką, o antras domenas susideda iš JNK inhibitorinės sekos pagal SEQ ID NO: 2, skirtas vėžinių ligų, parinktų iš Kapošio sarkomos, ūmios mieloidinės leukemijos, įskaitant eritroleukozės, melanomų, piktybinių melanomų, storosios žarnos karcinomų, limfomų, sarkomų, blastomų, inkstų karcinomų, skrandžio ir žarnų navikų, gliomų, prostatos navikų, pūslės vėžio, tiesiosios žarnos navikų, skrandžio vėžio, stemplės vėžio, kasos vėžio, kepenų vėžio, pieno liaukų karcinomų (= krūties vėžio), gimdos vėžio, gimdos kaklelio vėžio, ūmios mieloidinės leukemijos (AML), ūmios limfoleukemijos (ALL), lėtinės mieloidinės leukemijos (CML), chroninės limfocitų leukemijos (CLL), hepatomų, įvairių virusų sukeltų navikų, tokių, kaip pvz. papilomos virusų sukeltų karcinomų (pvz. gimdos kaklelio karcinomos = kaklelio vėžio), adenokarcinomų, herpes viruso sukeltų navikų (pvz.: Burkitt limfomos, EBV-sukeltos B ląstelių limfomos), hepatito B sukeltų navikų (hepatoceliulinių karcinomų), HTLV-1- ir HTLV-2 sukeltų limfomų, klausos neurinomos, plaučių karcinomų (= plaučių vėžio = bronchų karcinomos), smulkialąstelinių plaučių karcinomų, gerklės vėžio, išangės karcinomos, glioblastomos, tiesiosios žarnos karcinomos, astrocitomos, smegenų navikų, retinoblastomos, bazaliomos, smegenų metastazių, meduloblastomų, vaginos vėžio, sėklidžių vėžio, skydliaukės karcinomos, Hodžkino sindromo, meningiomų, Schneeberger ligos, hipofizės naviko, *mycosis fungoides*, karcinoidų, neurinomos, spinaliomos, Burkitt limfomos, gerklų vėžio, inkstų vėžio, timomos, kūno karcinomos, kaulų vėžio, ne Hodžkino limfomų, šlaplės vėžio, CUP sindromo, galvos/kaklo navikų, oligodendrogliomos, vulvos vėžio, žarnų vėžio, storosios žarnos karcinomos, stemplės karcinomos (= stemplės vėžio), karpų, plonosios žarnos navikų, kraniofaringeomų, kiaušidžių karcinomos, minkštojo audinio navikų, kiaušidžių vėžio (= kiaušidžių karcinomos), kasos karcinomos (= kasos vėžio), endometriumo karcinomos, kepenų metastazių, penio vėžio, liežuvio vėžio, tulžies pūslės vėžio, leukemijos,

plazmocitomos, akies voko naviko ir prostatos vėžio (= prostatos navikų), gydymo būdui.

2. Chimerinio peptido panaudojimas pagal apibrėžties 1 punktą, kur pirmas domenas prijungtas prie antro domeno C-galinės dalies.

3. Chimerinio peptido panaudojimas pagal apibrėžties 1 arba 2 punktą, kur pirmas domenas ir antras domenas yra sujungti tiesiogiai vienas su kitu arba sujungti vienas su kitu per jungiamąją seką, apimančią nuo 1 iki 10 aminorūgščių.

4. Chimerinio peptido panaudojimas pagal bet kurį vieną iš apibrėžties nuo 1 iki 3 punktų, kur transportavimo seka apima žmogaus imunodeficito viruso TAT polipeptido aminorūgščių seką.

5. Chimerinio peptido panaudojimas pagal bet kurį vieną iš apibrėžties nuo 1 iki 4 punktų, kur transportavimo seka susideda arba apima SEQ ID NO: 5, 6, 7, 8, 21 arba 22 aminorūgščių seką.

6. Chimerinio peptido panaudojimas pagal bet kurį vieną iš apibrėžties nuo 1 iki 5 punktų, kur transportavimo seka pagerina peptido patekimą į ląstelę ir/arba nukreipia peptido lokalizaciją į ląstelės branduolį.

7. Chimerinio peptido panaudojimas pagal bet kurį vieną iš apibrėžties nuo 1 iki 6 punktų, kur chimerinis peptidas susideda iš aminorūgščių sekos SEQ ID NO: 11.

8. JNK inhibitorinio peptido panaudojimas pagal apibrėžties 1 punktą, arba

chimerinio peptido panaudojimas pagal bet kurį vieną iš apibrėžties nuo 1 iki 7 punktų, kur JNK inhibitorinis peptidas arba chimerinis peptidas turi būti skiriamas vartoti būdu, parinktu iš grupės, susidedančios iš parenteralinių būdų, įskaitant intraveninį, į raumenis, po oda, į odą, transderminį, enteriniu būdu, įskaitant per burną, į tiesiąją žarną, vietiškais būdais, įskaitant į nosį, į nosies vidų, ir kitus būdus, įskaitant epidermalinį arba per pleistrą.

9. JNK inhibitorinio peptido panaudojimas pagal bet kurį vieną iš apibrėžties 1 arba 8 punktų arba chimerinio peptido panaudojimas pagal bet kurį vieną iš apibrėžties nuo 1 iki 8 punktų, kur JNK inhibitorinio peptido arba chimerinio peptido dozė (kūno masės kilogramui) yra iki 10 mmol/kg, geriau – iki 1 mmol/kg, dar geriau – iki 100 µmol/kg, netgi dar geriau – iki 10 µmol/kg, netgi dar geriau – iki 1 µmol/kg, netgi dar geriau – iki 100 nmol/kg, geriausiai – iki 50 nmol/kg.

10. JNK inhibitorinio peptido panaudojimas pagal apibrėžties 1, 8 arba 9 punktą, arba chimerinio peptido panaudojimas pagal bet kurį vieną iš apibrėžties nuo 1 iki 8 punktų, kur, JNK inhibitorinio peptido arba chimerinio peptido dozė yra ribose nuo maždaug 1 pmol/kg iki 1 mmol/kg, nuo maždaug 10 pmol/kg iki 0,1 mmol/kg, nuo maždaug 10 pmol/kg iki 0,01 mmol/kg, nuo maždaug 50 pmol/kg iki 1 pmol/kg, nuo maždaug 100 pmol/kg iki 500 nmol/kg, nuo maždaug 200 pmol/kg iki 300 nmol/kg, nuo maždaug 300 pmol/kg iki 100 nmol/kg, nuo maždaug 500 pmol/kg iki 50 nmol/kg, nuo maždaug 750 pmol/kg iki 30 nmol/kg, nuo maždaug 250 pmol/kg iki 5 nmol/kg, nuo maždaug 1 nmol/kg iki 10 nmol/kg arba bet kurių dviejų iš minėtų reikšmių derinio.

---

(51) Int.Cl. ***A61K 38/18*** (2006.01)
A61K 31/727 (2006.01)
A61K 31/737 (2006.01)
A61K 47/36 (2006.01)
A61P 1/18 (2006.01)
A61P 3/10 (2006.01)
A61P 25/00 (2006.01)

(11) **2040736**
(96) 07764869.9
(96) 2007 06 26
(97) 2009 04 01
(97) 2014 12 10
(86) PCT/EP2007/005652
(86) 2007 06 26
(87) WO 2008/000447
(87) 2008 01 03
(30) 06013135, 2006 06 26, EP
(72) HARDER, Friedrich, DE
AUSTEN, Matthias, DE
(73) Evotec International GmbH, 22419 Hamburg, DE
(74) Liucija JANICKAITĖ, 29, Inpatra UAB, Šeškinės g. 59-53, LT-07162 Vilnius, LT

(54) Nauja kompozicija, skirta didinti neurturino biologinį prieinamumą

Apibrėžties punktai: 11, brėžiniai: 0.

(57) 1. Farmacinė kompozicija, turinti neurturino, kaip aktyvaus ingrediento, ir mažos molekulinės masės polianijoninio polimero, kurio vidutinė molekulinė masė (Mw) yra iki 8000 Da (daltonų), kartu su farmaciniu požiūriu priimtinu nešikliu, skiedikliu ir (arba) adjuvantais, polianijoninis polimeras yra sulfato grupę turintis polimeras, ir

kur:

kompozicija skirta naudoti injekcijai po oda arba į veną, bet kuriuo atveju, skirta naudoti medicinoje arba veterinarijoje;

ir (arba)

kompozicija skirta naudoti kasos sutrikimų prevencijai arba gydymui.

2. Kompozicija skirta naudoti pagal 1 punktą, kur neurturinas yra žmogaus neurturinas arba jo farmaciniu požiūriu aktyvus fragmentas.

3. Kompozicija skirta naudoti pagal 1 punktą arba 2 punktą, kur neurturinas susijęs su polietilenglikoliu.

4. Kompozicija skirta naudoti pagal bet kurį iš 1-3 punktų, kur polianijoninis polimeras yra parinktas iš sulfatinių sacharidų, sulfatinių ciklodekstrinų, sulfatinių akrilo polimerų ir (arba) sulfatinių aromatinių polimerų, sulfatinių polialkoholių.

5. Kompozicija skirta naudoti pagal 4 punktą, kur polianijoninis polimeras yra parinktas iš mažos molekulinės masės heparinų arba priešuždegiminių heparino darinių, neturinčių antikoaguliacinio aktyvumo, heparino sulfatų, chondroitino sulfatų, dekstrano sulfatų, pentozano polisulfatų arba jų derinių.

6. Kompozicija skirta naudoti pagal 5 punktą, kur mažos molekulinės masės heparinai ir heparino dariniai yra Enoksaparinas, Dalteparinas, Nadroparinas, Tinzaparinas, Fondaparinuksas, Bemiparinas, Reviparinas, Ardeparinas, Certoparinas ir (arba) Parnaparinas.

7. Kompozicija skirta naudoti pagal 4 punktą, kur polianijoninis polimeras yra pentozano polisulfatas, kurio vidutinė molekulinė masė (Mw) yra nuo 4000 iki 6000 Da (daltonų).

8. Kompozicija skirta naudoti pagal bet kurį iš ankstesnių punktų, skirta naudoti injekcijai po oda arba į veną.

9. Kompozicija skirta naudoti pagal bet kurį iš ankstesnių punktų, skirta naudoti kasos sutrikimų gydymui arba prevencijai.

10. Kompozicija skirta naudoti pagal 9 punktą, skirta naudoti I tipo diabeto, latentinio suaugusiųjų autoimuninio diabeto (LADA) arba II tipo diabeto gydymui arba prevencijai.

11. Kompozicija skirta naudoti pagal bet kurį iš 1-9 punktų, skiriama žinduoliui, ypač žmogui.

---

(51) Int.Cl. ***A61K 39/04*** (2006.01)
(11) **2207567**
(96) 08832386.0
(96) 2008 09 17
(97) 2010 07 21
(97) 2014 11 05
(86) PCT/US2008/076682
(86) 2008 09 17
(87) WO 2009/039178
(87) 2009 03 26
(30) 27102007, 2007 09 20, CL
(72) KALERGIS PARRA, Alexis, Mikes, CL
GONZALEZ MUNOZ, Pablo, Alberto, CL
BUENO RAMIREZ, Susan, Marcela, CL
(73) Pontificia Universidad Cat lica de Chile, Santiago, CL
Bestpharma S.A., Quilicura, Santiago, CL
(74) Reda ŽABOLIENĖ, 7, Advokatės Redos Žabolienės kontora METIDA, Verslo centras VERTAS, Gynėjų g. 16, LT-01109 Vilnius, LT
(54) Imunogeninė kompozicija
Apibrėžties punktai: 10, brėžiniai: 0.
(57) 1. Imunogeninė kompozicija, kuri suteikia apsaugą prieš infekciją arba patologiją, sukeltą respiracinio sincitinio viruso, kur kompozicija apima rekombinantinę susilpnintą mikobakterijos padermę, kur bakterijos koncentracija intervale nuo 10^4 iki 10^9, b e s i s k i r i a n t i tuo, kad rekombinantinė susilpninta mikobakterijos padermė ekspresuoja mažiausiai vieną baltymą arba imunogeninį fragmentą iš respiracinio sincitinio viruso, parinktą iš N, M2 arba F baltymų, farmaciniu požiūriu priimtiname buferiniame druskos tirpale.

2. Imunogeninė kompozicija pagal 1 punktą, b e s i s k i r i a n t i tuo, kad rekombinantinė susilpninta mikobakterijos padermė yra *Bacillus Calmette-Guérin* padermė.

3. Imunogeninė kompozicija pagal 1 punktą, b e s i s k i r i a n t i tuo, kad respiracinis sincitinis virusas apima A, B subtipą arba abu subtipus.

4. Imunogeninė kompozicija pagal 1 punktą, b e s i s k i r i a n t i tuo, kad mažiausiai vienas respiracinis virusinis baltymas arba imunogeninis fragmentas yra parinktas iš respiracinio sincitinio viruso genomo.

5. Imunogeninė kompozicija pagal 4 punktą, b e s i s k i r i a n t i tuo, kad minėtas respiracinis virusinis baltymas arba imunogeninis fragmentas, parinktas iš respiracinio sincitinio viruso, yra įterptas į mikobakterijos padermės genomą arba yra ekstrachromosominėse plazmidėse, vienos arba daugiau kopijų, kontroliuojant endogeniniams arba egzogeniniams mikobakterijos padermės promotoriams, ir tuo, kad minėtas respiracinis sinticinis virusinis baltymas arba imunogeniniai fragmentai yra ekspresuoti mikobakterijos paderme, kaip tirpūs citoplazmos, tarpląstelinėje aplinkoje sekretuoti arba ląstelių membraną jungiantys baltymai.

6. Imunogeninė kompozicija pagal 1 punktą, b e s i s k i r i a n t i tuo, kad kompozicija yra papildomai naudojama kartu su kitomis imunogeninėmis kompozicijomis, kurios yra skirtingos formos, jos ekspresuoja baltymus arba imunogeniniu fragmentus kaip tirpius, citoplazmoje tirpius, tarpląstelinėje aplinkoje sekretuotus membraną jungiančius baltymus.

7. Imunogeninė kompozicija pagal 1 punktą, b e s i s k i r i a n t i tuo, kad minėta kompozicija yra papildomai naudojama kartu su kitomis imunogeninėmis kompozicijomis, kurios skiriasi respiracinio sincitinio viruso baltymo arba imunogeninio fragmento genų kopijų skaičiumi, o taip pat respiracinio sincitinio viruso baltymo arba imunogeninio fragmento ekspresijos, arba konstitutyvinės, arba indukuojamos, kontrole.

8. Imunogeninė kompozicija pagal 1 punktą, b e s i s k i r i a n t i tuo, kad minėta kompozicija yra stabilizuota šaldant, šaldant-džiovinant arba naudojant buferinį druskos tirpalą konservavimui prieš panaudojimą.

9. Imunogeninė kompozicija pagal 1 punktą, skirta panaudoti žinduolių apsaugos prieš respiratorinio sinsitinio viruso infekcijas sukėlimui ir/arba patologijos, sukeltos minėtu virusu, susilpninimui.

10. Vakcina, apimanti imunogeninę kompoziciją pagal 1-9 punktus.

---

(51) Int.Cl. ***A61K 39/395*** (2006.01)
A61K 31/519 (2006.01)
C07K 16/28 (2006.01)
A61P 37/06 (2006.01)
C07K 16/46 (2006.01)
C12N 15/13 (2006.01)
(11) **2341937**
(96) 09782400.7
(96) 2009 08 31
(97) 2011 07 13
(97) 2014 12 17
(86) PCT/EP2009/061210
(86) 2009 08 31
(87) WO 2010/034590
(87) 2010 04 01
(30) 0817810, 2008 09 29, GB
0817811, 2008 09 29, GB
0817809, 2008 09 29, GB
PCT/EP2009/052811, 2009 03 10, WO
PCT/EP2009/052809, 2009 03 10, WO
PCT/EP2009/052810, 2009 03 10, WO
(72) OSTERROTH, Frank, DE
AIGNER, Silke, DE
UHEREK, Christoph, DE
WARTENBERG-DEMAND, Andrea, DE
RUDNEV, Anatoly, DE
SOLDAN, Michael, DE
BRUECHER, Christoph, DE
DAELKEN, Benjamin, DE
ZUBER, Chantal, DE
SCHULZ, Gregor, DE
CZELOTH, Niklas, DE
(73) Biotest AG, 63303 Dreieich, DE
(74) Ramunė GARŠVIENĖ, 30, Dūkštų g. 28-20, LT-07171 Vilnius, LT

(54) Kompozicija, skirta ligos gydymui

Apibrėžties punktai: 12, brėžiniai: 0.

(57) 1. Rinkinys, atskirai apimantis agentą, galintį aktyvuoti CD4+CD25+ reguliacines T ląsteles ir metotreksatą, kuriame agentas yra humanizuotas anti-CD4 antikūnas, kuris apima H grandinės V domeną ir L grandinės V domeną, ir kuriame: a) H grandinės V domenas apima sekas DCRMY, VISVKSENYGANYAESVRG ir SYYRYDVGAWFAY, ir L grandinės V domenas apima sekas RASKSVSTSGYSYIY, LASILES ir QHSRELPWT; ir (arba) b) H grandinės V domenas turi mažiausiai 80 % sekos identiškumą su SEQ ID No:1 ir L grandinės V domenas turi mažiausiai 80 % sekos identiškumą su SEQ ID No:2.

2. Rinkinys pagal 1 punktą, kuriame humanizuotas anti-CD4 antikūnas apima H grandinės V domeną, apibrėžtą seka SEQ ID No:1 ir L grandinės V domeną, apibrėžtą seka SEQ ID No:2.

3. Agentas, galintis aktyvuoti CD4+CD25+ reguliacines T ląsteles ir metotreksatą kaip jungtinis preparatas, skirtas vienalaikiam, atskiram arba nuosekliam naudojimui medicinoje, kuriame agentas yra humanizuotas anti-CD4 antikūnas, kuris apima H grandinės V domeną ir L grandinės V domeną, ir kuriame: a) H grandinės V domenas apima sekas DCRMY, VISVKSENYGANYAESVRG ir SYYRYDVGAWFAY, ir L grandinės V domenas apima sekas RASKSVSTSGYSYIY, LASILES ir QHSRELPWT; ir (arba) b) H grandinės V domenas turi mažiausiai 80 % sekos identiškumą su SEQ ID No:1 ir L grandinės V domenas turi mažiausiai 80 % sekos identiškumą su SEQ ID No:2.

4**.** Agentas, galintis aktyvuoti CD4+CD25+ reguliacines T ląsteles, skirtas naudoti reumatinės ligos gydyme, kuriame agentas skirtas vienalaikiam, atskiram arba nuosekliam naudojimui medicinoje, kuriame agentas yra humanizuotas anti-CD4 antikūnas, kuris apima H grandinės V domeną ir L grandinės V domeną, ir kuriame: a) H grandinės V domenas apima sekas DCRMY, VISVKSENYGANYAESVRG ir SYYRYDVGAWFAY, ir L grandinės V domenas apima sekas RASKSVSTSGYSYIY, LASILES ir QHSRELPWT; ir (arba) b) H grandinės V domenas turi mažiausiai 80 % sekos identiškumą su SEQ ID No:1 ir L grandinės V domenas turi mažiausiai 80 % sekos identiškumą su SEQ ID No:2.

5. Agentas, galintis aktyvuoti CD4+CD25+ reguliacines T ląsteles, skirtas naudoti paciento reumatinės ligos gydyme, kuriame pacientas patiria gydymą metotreksatu, kuriame agentas skirtas vienalaikiam, atskiram arba nuosekliam naudojimui medicinoje, kuriame agentas yra humanizuotas anti-CD4 antikūnas, kuris apima H grandinės V

domeną ir L grandinės V domeną, ir kuriame: a) H grandinės V domenas apima sekas DCRMY, VISVKSENYGANYAESVRG ir SYYRYDVGAWFAY, ir L grandinės V domenas apima sekas RASKSVSTSGYSYIY, LASILES ir QHSRELPWT; ir (arba) b) H grandinės V domenas turi mažiausiai 80 % sekos identiškumą su SEQ ID No:1 ir L grandinės V domenas turi mažiausiai 80 % sekos identiškumą su SEQ ID No:2.

6. Kompozicija, apimanti metotreksatą, skirta naudoti paciento reumatinės ligos gydyme, kuriame pacientas patiria gydymą agentu, galinčiu aktyvuoti CD4+CD25+ reguliacines T ląsteles, kuriame agentas yra humanizuotas anti-CD4 antikūnas, kuris apima H grandinės V domeną ir L grandinės V domeną, ir kuriame: a) H grandinės V domenas apima sekas DCRMY, VISVKSENYGANYAESVRG ir SYYRYDVGAWFAY, ir L grandinės V domenas apima sekas RASKSVSTSGYSYIY, LASILES ir QHSRELPWT; ir (arba) b) H grandinės V domenas turi mažiausiai 80 % sekos identiškumą su SEQ ID No:1 ir L grandinės V domenas turi mažiausiai 80 % sekos identiškumą su SEQ ID No:2.

7. Agentas, galintis aktyvuoti CD4+CD25+ reguliacines T ląsteles, skirtas naudoti pagal 4 punktą paciento reumatinės ligos gydyme, kuris nereaguoja į gydomą ligą modifikuojančiu antireumatiniu (DMARD) vaistu, ypatingai kai DMARD yra metotreksatas.

8. Agentas arba kompozicija, skirta naudoti pagal bet kurį iš nuo 3 iki 7 punktų, kuriame reumatinė liga yra parinkta iš reumatoidinio artrito, psoriazinio artrito, juvenilinio reumatoidinio artrito ir ankilozinio spondilito, ir ypatingai, kuriame reumatinė liga yra reumatoidinis artritas.

9. Agentas arba kompozicija, skirta naudoti pagal bet kurį iš nuo 3 iki 8 punktų, kuriame agentas tinka kaip vienkartinė dozė, kaip dalis daugybinių dozių, arba kartą per savaitę, kas dvi savaites, kas tris savaites arba kas keturias savaites.

10. Agentas arba kompozicija, skirta naudoti pagal bet kurį iš nuo 3 iki 9 punktų, kuri naudojama su papildomu terapiniu agentu, tinkamu ligos gydymui, parinktu iš nesteroidinio priešuždegiminio vaisto, priešuždegiminio steroido, aukso junginio, antimaliarinio vaisto, folio rūgšties, ciklosporino, leflunomido, azatioprino, sulfasalazino, d-penicilamino, ciklofosfamido, mikofenoato, minociklino ir chlorambucilo.

11. Agentas arba kompozicija, skirta naudoti pagal bet kurį iš nuo 3 iki 10 punktų, kuriame humanizuotas anti-CD4 antikūnas yra H grandinės V domenas, apibrėžtas seka SEQ ID No:1 ir L grandinės V domenas, apibrėžtas seka SEQ ID No:2.

12. Būdas, apimantis paruošimą rinkinio, apimančio agentą ir metotreksatą pagal 1 arba 2 punktą.

---

(51) Int.Cl. ***A61K 45/06*** (2006.01)
A61K 38/28 (2006.01)
A61K 31/53 (2006.01)
(11) **2355829**
(96) 09756258.1
(96) 2009 11 13
(97) 2011 08 17
(97) 2014 12 31
(86) PCT/EP2009/008099
(86) 2009 11 13
(87) WO 2010/066326
(87) 2010 06 17
(30) 08021617, 2008 12 12, EP
(72) MESANGEAU, Didier, FR
CRAVO, Daniel, FR
AUDET, Annick, FR
(73) Poxel S.A.S., 69007 Lyon, FR
(74) Jurga PETNIŪNAITĖ, 51, AAA Law, J.Jasinskio g. 16A, LT-03163 Vilnius, LT

(54) Insulino derinys su triazino dariniais ir jo panaudojimas diabeto gydymui

Apibrėžties punktai: 15, brėžiniai: 0.

(57) 1. Kompozicija, skirta naudoti kaip vaistas, apimanti insuliną derinyje su bent vienu formulės (I) junginiu ir (arba) fiziologiniu požiūriu priimtinomis jo druskomis, kur (I) formulės junginys yra apibrėžiamas taip:

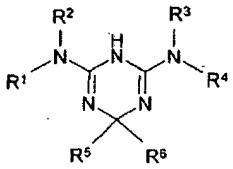

kurioje

R^1, R^2, kiekvienas nepriklausomai vienas nuo kito, žymi H arba A,

R^3, R^4, kiekvienas nepriklausomai vienas nuo kito, žymi H, A, alkenilą, turintį 2-6 C atomus, alkinilą, turintį 2-6 C atomus, Ar arba Het,

R^5, R^6, kiekvienas nepriklausomai vienas nuo kito, žymi H, A, $(CH_2)_nAr$, $(CH_2)_mOAr$, $(CH_2)_mOA$ arba $(CH_2)_mOH$,

R^5 ir R^6 kartu taip pat žymi alkileną, turintį 2, 3, 4 arba 5 C atomus, kuriame viena CH_2 grupė gali būti pakeista O, NH arba NA, ir (arba) kurioje 1 H atomas gali būti pakeistas OH grupe,

Ar žymi fenilą, naftilą arba bifenilą, kurie kiekvienas yra nepakeistas arba mono-, di- arba tri-pakeistas Hal, A, OA, OH, COOH, COOA, CN, NH_2, NHA, NA_2, SO_2A ir (arba) COA grupe,

Het žymi mono-, bi- arba tri-ciklinį sotų, neprisotintą

arba aromatinį heterociklą, turintį 1-4 N, O ir (arba) S atomus, kuris gali būti nepakeistas arba mono-, di- arba tri-pakeistas Hal, A, OH, OA, NH_2, $(CH_2)_nAr$, NHA, NA_2, COOH, COOA ir (arba) =O (karbonilo deguonis),

A žymi linijinį arba šakotą alkilą, turintį 1-10 C atomus, kuriame 1-7 H atomai gali būti pakeisti F, arba ciklinį alkilą, turintį 3-7 C atomus,

Hal žymi F, Cl, Br arba I,

m žymi 1, 2, 3, 4, 5 arba 6, ir

n žymi 0, 1 arba 2.

2. Farmacinė kompozicija, apimanti, kaip aktyvius ingredientus, efektyvų kiekį insulino derinyje su efektyviu kiekiu bent vieno formulės (I) junginio pagal 1 punktą ir (arba) fiziologiniu požiūriu priimtinos jo druskos, kartu su vienu arba daugiau farmaciniu požiūriu priimtinų adjuvantų.

3. Kompozicija pagal 1 arba 2 punktą, kur (I) formulės junginys yra 2-amino-3,6-dihidro-4-dimetilamino-6-metil-1,3,5-triazinas.

4. Kompozicija pagal bet kurį iš 1-3 punktą, skirta ligų, kurios yra susijusios su atsparumu insulinui, profilaktiniam arba terapiniam gydymui ir (arba) kontrolei.

5. Kompozicija pagal 4 punktą, kur ligos yra parinktos iš grupės, susidedančios iš diabeto, priešdiabetinės būklės, žemo gliukozės toleravimo, hiperglikemijos, metabolinio sindromo, diabetinės nefropatijos, neuropatijos, retinopatijos, arteriosklerozės ir širdies kraujagyslių ligos, geriau, nuo insulino priklausomo cukrinio diabeto ir nuo insulino nepriklausomo cukrinio diabeto.

6. Kompozicija pagal bet kurį iš 1-5 punktą, skirta peroraliniam arba parenteraliniam įvedimui, geriau, kaip injekcijų parenteraliniam įvedimui tirpalas.

7. Kompozicija pagal bet kurį iš 1-6 punktą, kur insulinas yra fiksuotame derinyje su formulės (I) junginiu vienetinėje vaisto formoje.

8. Kompozicija pagal bet kurį iš 1-6 punktą, kur insulinas ir formulės (I) junginys yra atskirose vaisto formose vienoje pakuotėje.

9. Insulino derinyje su bent vienu formulės (I) junginiu ir (arba) priimtinomis jo druskomis pagal 1 punktą panaudojimas gamyboje medikamento, skirto ligų, kurios yra susijusios su atsparumu insulinui, profilaktiniam arba terapiniam gydymui ir (arba) kontrolei.

10. Insulino derinyje su bent vienu formulės (I) junginiu ir (arba) priimtinomis jo druskomis pagal 1 punktą panaudojimas gliukozės homeostazės padidinimui.

11. Panaudojimas pagal 9 arba 10 punktą, kur gliukozės toleravimas ir (arba) insulino sekrecija, kaip atsakas į gliukozę, yra padidėję.

12. Panaudojimas pagal bet kurį iš 9-11 punktą, kur (I) formulės junginys pateikiamas įvedimui dozių intervale nuo 25 iki 200 mg kilogramui kūno masės.

13. Panaudojimas pagal bet kurį iš 9-12 punktą, kur insulinas ir (I) formulės junginys pateikiami pavidaluose, skirtuose vienalaikiam arba nuosekliam įvedimui.

14. Derinys iš insulino efektyvaus kiekio ir bent vieno formulės (I) junginio pagal 1 punktą ir (arba) fiziologiniu požiūriu priimtinos jo druskos efektyvaus kiekio, skirtas naudoti ligų, susijusių su atsparumu insulinui, gydymui.

15. Farmacinė pakuotė, skirta ligų, kurios yra susijusios su atsparumu insulinui, profilaktiniam arba terapiniam gydymui ir (arba) kontrolei, apimanti, kaip aktyvius ingredientus, efektyvų kiekį insulino kartu su vienu arba daugiau farmaciniu požiūriu priimtinų adjuvantų pirmojoje vaisto formoje, ir bent vieno (I) formulės junginio pagal 1 punktą ir (arba) fiziologiniu požiūriu priimtinų jo druskų efektyvų kiekį kartu su vienu arba daugiau farmaciniu požiūriu priimtinų adjuvantų antrojoje vaisto formoje.

---

(51) Int.Cl. ***A61K 51/00*** (2006.01)
A61P 43/00 (2006.01)
C07D 455/06 (2006.01)

(11) **2012833**

(96) 07776522.0

(96) 2007 05 01

(97) 2009 01 14

(97) 2014 10 29

(86) PCT/US2007/010478

(86) 2007 05 01

(87) WO 2007/130365

(87) 2007 11 15

(30) 796518 P, 2006 05 02, US
908116 P, 2007 03 26, US

(72) KUNG, Hank F., US
KUNG, Mei-Ping, US
KILBOURN, Michael, US
SKOVRONSKY, Daniel M., US

(73) The Trustees Of The University Of Pennsylvania, Philadelphia PA 19104, US
The Regents of the University of Michigan, Ann Arbor, Michigan 48105-2590, US
AVID Radiopharmaceuticals Inc., Philadelphia, PA 19104, US

(74) Jurga PETNIŪNAITĖ, 51, AAA Law, J.Jasinskio g. 16A, LT-03163 Vilnius, LT

(54) Radioaktyviai žymėti dihidrotrabenazino dariniai ir jų panaudojimas kaip vizualizuojančių agentų

Apibrėžties punktai: 7, brėžiniai: 0.

(57) 1. Junginys, kurio formulė

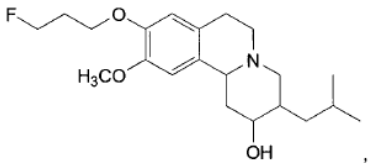

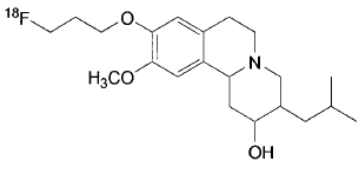

arba

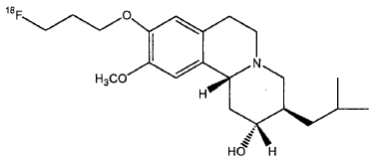

arba jo farmaciniu požiūriu priimtina druska.

2. Junginys pagal 1 punktą, kuris yra

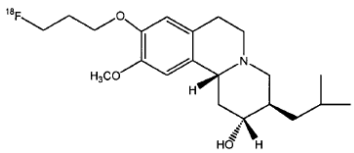

išgrynintas iš jo stereoizomerų.

3. Junginys, kurio formulė

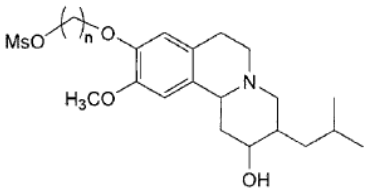

kur Ms yra metansulfonilo grupė; ir
n yra 2 arba 3.

4. Junginys pagal 3 punktą, kuris yra

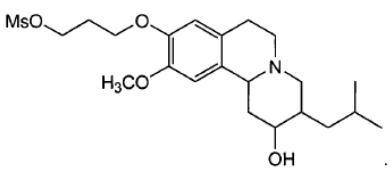

5. Gamybos būdas žemiau pateiktos struktūros junginio:

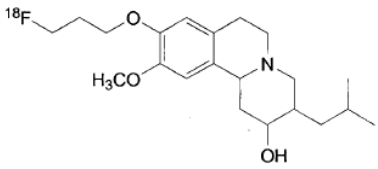

apimantis
reagavimą junginio, kurio formulė

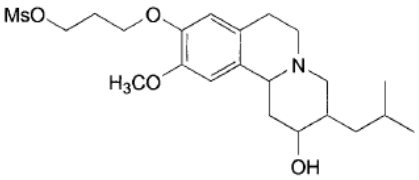

kur MsO yra mezilatas;
su ^{18}F anijonu.

6. Diagnostinė kompozicija, skirta vezikulinio monoaminų transporterio vizualizavimui, apimanti

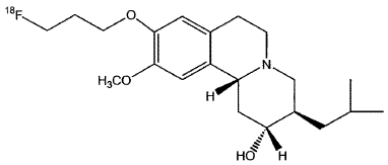

arba jo farmaciniu požiūriu priimtiną druską ir farmaciniu požiūriu priimtiną nešiklį arba skiediklį.

7. Vezikulinio monoaminų transporterio vizualizavimo būdas, apimantis:

a. įvedimą į žinduolį aptinkamo kiekio diagnostinės kompozicijos pagal 6 punktą;

b. leidimą pakankamą laiką minėtam žymėtam junginiui asocijuotis su minėtais transporteriais; ir

c. aptikimą žymėto junginio, asocijuoto su vienu arba keletu minėtų transporterių.

---

(51) Int.Cl. ***A61M 5/172*** (2006.01)
A61K 38/28 (2006.01)
A61K 38/47 (2006.01)
A61P 5/50 (2006.01)
A61P 3/10 (2006.01)

(11) **2300046**
(96) 09739183.3
(96) 2009 04 28
(97) 2011 03 30
(97) 2014 12 24
(86) PCT/US2009/002625
(86) 2009 04 28
(87) WO 2009/134380

(87) 2009 11 05
(30) 127044 P, 2008 05 09, US
125835 P, 2008 04 28, US
(72) FROST, Gregory, I., US
BILINSKY, Igor, US
VAUGHN, Daniel, US
SUGARMAN, Barry, US
(73) Halozyme, Inc., San Diego, CA 92121, US
(74) Reda ŽABOLIENĖ, 7, Advokatės Redos Žabolienės kontora METIDA, Verslo centras VERTAS, Gynėjų g. 16, LT-01109 Vilnius, LT
(54) Super greitai veikiančios insulino kompozicijos
Apibrėžties punktai: 29, brėžiniai: 0.
(57) 1. Super greitai veikianti insulino kompozicija, apimanti:
greitai veikiančio insulino analogo, skirto palaikyti normalius kraujo gliukozės lygius, terapiniu požiūriu veiksmingą kiekį, kur:
greitai veikiantis insulino analogas yra insulino glulizinas arba insulino aspartas;
kraujo gliukozės lygiai yra kraujo gliukozės lygiai po valgio; ir
hialuronaną skaidančio fermento koncentracija pakankama paversti kompoziciją super greitai veikiančia insulino kompozicija po suvartojimo, kur:
super greitai veikianti insulino kompozicija turi veikimo pradžią, kuri artimai atkartoja diabetu nesergančio subjekto endogeninio insulino atpalaidavimą po valgio; ir
super greitai veikianti insulino kompozicija yra paruošta skirti keliu, parinktu iš subkutaninio, intramuskulinio, intraderminio ir intraperitoninio skyrimo.

2. Kompozicija pagal 1 punktą, kurioje hialuronaną skaidančio fermento kiekis yra funkciškai ekvivalentiškas 10 vienetų, 20 vienetų, 30 vienetų, 40 vienetų, 50 vienetų, 100 vienetų, 150 vienetų, 200 vienetų, 250 vienetų, 300 vienetų, 350 vienetų, 400 vienetų, 450 vienetų, 500 vienetų, 600 vienetų, 700 vienetų, 800 vienetų, 900 vienetų, 1000 vienetų, 2000 vienetų, 3000 vienetų, 4000 arba daugiau hialuronidazės aktyvumo.

3. Kompozicija pagal 1 arba 2 punktą, kurioje hialuronaną skaidančio fermento kiekis su insulinu kompozicijoje yra 1 hialuronidazės U/ insulino U nuo (1:1) iki 50:1, arba yra 1:1, 2:1, 3:1, 4:1, 5:1, 6:1, 7:1, 8:1, 9:1, 10:1, 11:1, 12:1, 13:1, 14:1, 15:1, 20:1, 25:1, 30:1, 35:1, 40:1, 45:1, 50:1.

4. Kompozicija pagal bet kurį iš 1-3 punktų, kuri yra paruošta atskiros dozės skyrimui, kur hialuronaną skaidančio fermento kiekis yra paruoštas skirti subjektui atskiro maitinimosi pietine doze ir yra 1U, 2U, 3U, 4U, 5U, 10 U, 20 U, 30 U, 40 U, 50 U, 100 U, 150 U, 200 U, 250 U, 300 U, 350 U, 400 U, 450 U, 500 U, 600 U, 700 U, 800 U, 900 U, 1000 U, 2,000 U, 3,000 U, 4000 vienetų, 5000 U arba daugiau.

5. Kompozicija pagal bet kurį iš 1-4 punktų, kuri yra paruošta kartotinės dozės skyrimui arba vienos dozės skyrimui.

6. Kompozicija pagal bet kurį iš 1-5 punktų, kuri yra paruošta įvedimui uždarojo ciklo sistema, insulino pieštuku arba insulino siurbliu.

7. Kompozicija pagal bet kurį iš 1-6 punktų, kur kai kompozicija yra paruošta vienetinės dozės skyrimui, insulino kiekis vienoje dozėje yra nuo 0,05 vieneto, 0,06 vieneto, 0,07 vieneto, 0,08 vieneto, 0,09 vieneto, 0,1 vieneto, 0,2 vieneto, 0,3 vieneto, 0,4 vieneto, 0,5 vieneto, 0,6 vieneto, 0,7 vieneto, 0,8 vieneto, 0,9 vieneto, 1 vienetas, 2 vienetai, 5 vienetai, 10 vienetų, 15 vienetų, 20 vienetų, 25 vienetai, 30 vienetų, 35 vienetai, 40 vienetų arba 50 vienetų.

8. Kompozicija pagal bet kurį iš 1-7 punktų, papildomai apimanti vieną arba daugiau pasirinktinų ingredientų, parinktų iš: kompleksono, cinko, stabilizatoriaus, konservanto ir deguonies adsorberio.

9. Kompozicija pagal bet kurį iš 1-8 punktų, kurioje insulino analogas yra parinktas iš insulino, turinčio A grandinę su aminorūgščių seka, kaip pavaizduota SEQ Nr: 103, ir B grandinę su aminorūgščių seka, kaip pavaizduota SEQ ID Nr. 147 arba 149.

10. Kompozicija pagal bet kurį iš 1-9 punktų, kurioje hialuronano skaidymo fermentas yra hialuronidazė arba chondroitinazė.

11. Kompozicija pagal 10 punktą, kurioje hialuronidazė yra PH20 arba jos sutrumpinta forma, siekiant pašalinti visą arba dalį glikozilfosfatidilinozitolio (GPI) inkaro.

12. Kompozicija pagal 11 punktą, kurioje PH20 yra parinktas iš avies, jaučio arba sutrumpino žmogaus PH20.

13. Kompozicija pagal 12 punktą, kurioje sutrumpintas žmogaus PH20 yra parinktas iš polipeptidų, turinčias amino rūgščių sekas pagal bet kurią iš SEQ ID Nr. 4-9 arba jų variantus, kurie turi 60%, 70%, 80%, 90%, 91%, 92%, 93%, 94%, 95%, 96%, 97%, 98% arba 99% sekos identiškumą peptidams pagal bet kurią iš SEQ ID Nr. 4-9 ir kurie išlaiko hialuronidazės aktyvumą.

14. Kompozicija pagal 1 punktą, kurioje super greitai veikianti insulino kompozicija, kuri turi veikimo pradžią, kuri yra greitesnė, negu atskiro analogo, ir veikimo trukmę, kuri yra trumpesnė, negu atskiro analogo, kur po skyrimo, kompozicija artimai atkartoja diabetu nesergančio subjekto fiziologinio insulino atpalaidavimą po valgio, siekiant užtikrinti glikemijos kontrolę.

15. Švirkštas arba buteliukas, apimantis kompoziciją pagal bet kurį iš 1-14 punktų.

16. Uždarojo ciklo sistema, apimanti kompoziciją pagal bet kurį iš 1-14 punktų.

17Insulino siurblys, apimantis kompoziciją pagal bet kurį iš 1-14 punktų.

18. Insulino pieštukas, apimantis kompoziciją pagal bet kurį iš 1-14 punktų.

19. Uždarojo ciklo sistema, kraujo gliukozės lygių subjekte kontrolei, apimanti:

greitai veikiantį insulino analogą, kur greitai veikiantis insulino analogas yra insulino glulizinas arba insulino aspartas, ir hialuronaną skaidantį fermentą;

kur greitai veikiantis insulino analogas ir hialuronaną skaidantis fermentas yra toje pačioje arba skirtingose talpose, kur uždarojo ciklo sistema artimai atkartoja diabetu nesergančio subjekto endogeninio insulino atpalaidavimą.

20. Uždarojo ciklo sistema pagal 19 punktą, papildomai apimanti vieną arba daugiau gliukozės sensorių, įvedimo sistemą hialuronaną skaidančio fermento įvedimui ir greitai veikiantį insuliną, ir programinę įrangą, suprogramuotą integruoti pumpavimo ir kontroliavimo funkcijas, kurios pagalba hialuronaną skaidantis fermentas ir greitai veikiantis insulinas yra įvedami, siekiant užtikrinti glikemijos kontrolę, kuri atkartoja glikemijos kontrolę diabetu nesergančiame subjekte.

21. Uždarojo ciklo sistema pagal 20 punktą, kur insulino analogas yra parinktas iš insulino su A grandine su amino rūgščių seka, pavaizduota SEQ ID Nr. 103, ir B grandine su amino rūgščių seka, pavaizduota SEQ ID Nr. 147 arba 149.

22. Uždarojo ciklo sistema pagal bet kurį iš 19-21 punktų, kurioje talpa, turinti greitai veikiantį insuliną, turi 0,1 vieneto, 0,2 vieneto, 0,3 vieneto, 0,4 vieneto, 0,5 vieneto, 0,6 vieneto, 0,7 vieneto, 0,8 vieneto, 0,9 vieneto, 1 vienetą, 2 vienetus, 5 vienetus, 10 vienetų, 15 vienetų, 20 vienetų, 25 vienetus, 30 vienetų, 35 vienetus, 40 vienetų, 50 vienetų, 100 vienetų, 200 vienetų, 300 vienetų, 400 vienetų, 500 vienetų, 600 vienetų, 700 vienetų, 800 vienetų, 900 vienetų, 1000 vienetų, 2000 vienetų, 5000 vienetų, 6000 vienetų, 7000 vienetų arba daugiau insulino.

23. Uždarojo ciklo sistema pagal bet kurį iš 19-22 punktų, kur sistema yra pritaikyta įvesti greitai veikiantį insuliną atskirų dozių padidėjimu 0,1 vieneto, 0,2 vieneto, 0,3 vieneto, 0,4 vieneto, 0,5 vieneto, 0,6 vieneto, 0,7 vieneto, 0,8 vieneto, 0,9 vieneto, 1 vienetu, 2 vienetais, 5 vienetais, 10 vienetų, 15 vienetų, 20 vienetų, 25 vienetais, 30 vienetų, 35 vienetais, 40 vienetų, 50 vienetų arba daugiau insulino.

24. Uždarojo ciklo sistema pagal bet kurį iš 19-23 punktų, kur talpa, turinti hialuronaną skaidantį fermentą, turi hialuronaną skaidančio fermento kiekį, kuris yra funkciškai ekvivalentiškas 0,3 vieneto, 0,5 vieneto, 1 vienetui, 2 vienetams, 5 vienetams, 10 vienetų, 20 vienetų, 30 vienetų, 40 vienetų, 50 vienetų, 100 vienetų, 150 vienetų, 200 vienetų, 250 vienetų, 300 vienetų, 350 vienetų, 400 vienetų, 450 vienetų, 500 vienetų, 600 vienetų, 700 vienetų, 800 vienetų, 900 vienetų, 1000 vienetų, 2000 vienetų, 3000 vienetų, 4000 vienetų, 5000 vienetų, 6000 vienetų, 7000 vienetų, 8000 vienetų, 9000 vienetų, 10000 vienetų, 20000 vienetų arba daugiau hialuronidazės aktyvumo.

25. Uždarojo ciklo sistema pagal bet kurį iš 19-24 punktų, kur sistema yra pritaikyta hialuronaną skaidančio fermento įvedimui hialuronaną skaidančio fermento kiekio atskirų dozių padidėjimu, kuris yra funkciškai ekvivalentiškas 0,3 vieneto, 0,5 vieneto, 1 vienetui, 2 vienetams, 3 vienetams, 5 vienetams, 10 vienetų, 20 vienetų, 30 vienetų, 40 vienetų, 50 vienetų, 100 vienetų, 150 vienetų arba daugiau hialuronidazės aktyvumo.

26. Super greitai veikiančios insulino kompozicijos pagal bet kurį iš 1-14 punktų, gavimo būda, apimantis:

greitai veikiančio insulino analogo parinkimą, kur greitai veikiantis insulino analogas yra insulino glulizinas arba insulino aspartas; ir

jo sujungimą su hialuronaną skaidančio fermento pakankamu kiekiu, siekiant paversti kompoziciją super greitai veikiančia insulino kompozicija, kur super greitai veikianti insulino kompozicija turi veikimo pradžią, kuri artimai atkartoja diabetu nesergančio subjekto endogeninio insulino atpalaidavimą po valgio.

27. Kompozicijos pagal bet kurį iš 1-14 punktų panaudojimas gavimui vaisto, skirto normalių kraujo gliukozės lygių subjekte palaikymui.

28. Kompozicijos pagal bet kurį iš 1-14 punktų panaudojimas gamybai vaisto, skirto diabetikui skirti mažiau negu 15 minučių prieš valgį iki 10 minučių po valgio arba valgio metu, siekiant kontroliuoti kraujo gliukozės lygius subjekte po valgio.

29. Kompozicija pagal bet kurį iš 1-14 punktų, skirta panaudoti diabetikui skirti mažiau negu 15 minučių prieš valgį iki 10 minučių po valgio arba valgio metu, siekiant kontroliuoti kraujo gliukozės lygius subjekte po valgio.

(51) Int.Cl. ***A61M 5/20*** (2006.01)
(11) **2774639**
(96) 13158407.0
(96) 2013 03 08
(97) 2014 09 10
(97) 2014 12 10
(72) Cowe, Toby, GB
(73) TEVA PHARMACEUTICAL INDUSTRIES, LTD., 49131 Petah Tiqva, IL
(74) Otilija KLIMAITIENĖ, 35, AAA Law, J.Jasinskio g. 16A, LT-03163 Vilnius, LT
(54) Švirkštui tinkamas daugkartinio naudojimo įleidimo įtaisas

Apibrėžties punktai: 24, brėžiniai: 28.

(57) 1. Įleidimo įtaisas, apimantis:

(a) pirmą korpuso surinkimą, sukonfigūruotą laikyti švirkštą (180);

(b) antrą korpuso surinkimą turintį išorinį korpusą (131) ir vidinį korpusą (150), vidinį korpusą, sukonfigūruotą ašiniam įstatymui santykinai pirmam korpuso surinkimui, išorinį korpusą, sukonfigūruotą judėti ašiškai pirmo korpuso surinkimo atžvilgiu tarp prailgintos padėties ir sustumtos padėties, antrą korpuso surinkimą, turintį įleidimo surinkimą, sukonfigūruotą valdyti švirkštą tam, kad iš švirkšto būtų suleisti vaistai, antrą korpuso surinkimą, turintį paleidimo narį (171), sukonfigūruotą paleisti įleidimo surinkimą (140) tik tuomet, kada išorinis korpusas yra sustumtoje padėtyje, ir antro korpuso surinkimą, turintį postūmio narį, pastumiantį išorinį korpusą į prailgintą padėtį;

(c) užrakinimo narį, kuris fiksuotai laiko išorinį korpusą prailgintoje padėtyje; ir

(d) užblokavimo surinkimą (160), sukonfigūruotą pasukamai prijungti pirmą korpuso surinkimą prie antro korpuso surinkimo tam tikroje pasukamoje padėtyje, užblokavimo surinkimas taip pat yra sukonfigūruotas paleisti užfiksavimo narį kada pirmas ir antras korpusų surinkimai yra tam tikroje pasukamoje padėtyje, kuomet užrakinimo narys yra paleidžiamas, išorinis korpusas yra judinamas santykinai pirmam korpuso surinkimui į sustumtą padėtį prieš postūmio nario pastūmimą.

2. Įleidimo įtaisas pagal 1 punktą, kur pirmas korpuso surinkimas turi pirmą centravimo indikatorių, o antro korpuso surinkimo išorinis korpusas turi antrą centravimo indikatorių, kur pirmas ir antras centravimo indikatoriai susilygina kada pirmo ir antro korpusų surinkimai yra pasukti į tam tikrą pasukamą padėtį.

3. Įleidimo įtaisas pagal bet kurį ankstesnį punktą, kur užblokavimo surinkimas turi užblokavimo juostą, kuri yra matoma tarp pirmo korpuso surinkimo ir antro korpuso surinkimo kada išorinis korpusas yra išdėstytas prailgintoje padėtyje, kur užblokavimo juosta nėra matoma kada išorinis korpusas yra sustumtoje padėtyje.

4. Įleidimo įtaisas pagal bet kurį ankstesnį punktą, kur užrakinimo narys turi lankstų užšovimo kabliuką, išdėstytą ant vidinio korpuso, užšovimo kabliuką, sukonfigūruotą susikabinti su petimi, kuris yra išdėstytas išorinio korpuso viduje, kur užblokavimo surinkimas turi liežuvėlį, kuris atlenkia užšovimo kabliuką nuo peties, kada pirmo ir antro korpusų surinkimai yra pasukti tam tikroje pasukamoje padėtyje.

5. Įleidimo įtaisas pagal 4 punktą, kur paleidimo narys turi mygtuką, įstatytą išoriniame korpuse ir sukonfigūruotą judėti tarp parengties padėties ir įspaustos padėties, mygtukas yra pakankamai atitolęs nuo įleidimo surinkimo, kada išorinis surinkimas yra išdėstytas prailgintoje padėtyje tam, kad sulaikytų mygtuką nuo įleidimo surinkimo paleidimo kai jis yra nuspaustoje padėtyje, ir kur išorinio korpuso judinimas į sustumtą padėtį, mygtuką pastumia pakankamai arti prie įleidimo surinkimo tam, kad būtų galimas įleidimo surinkimo paleidimas kai mygtukas yra judinamas į nuspaustą padėtį.

6. Įleidimo įtaisas pagal 5 punktą, kur įleidimo surinkimas turi plunžerį ir spyruoklę, kuri stumia plunžerį link švirkšto, plunžerį, turintį lanksčią velkės ranką, kuri susikabina su pečiu, kuris yra apibrėžtas vidiniu korpusu tam, kad laikytų plunžerį prieš spyruoklės stūmimą, kur mygtuko stūmimą pakankamai arti prie įleidimo surinkimo apima mygtuko judinimą lanksčios velkės pasiekimo diapazone taip, kad mygtuko judinimas į nuspaustą padėtį stumtų lanksčią velkę nuo peties tam, kad plunžeris būtų paleistas.

7. Įleidimo įtaisas pagal 6 punktą, kur pastūmimo narys pastumia išorinį korpusą link ištęstos padėties pastumiant mygtuką nuo vidinio korpuso į parengties padėtį.

8. Įleidimo įtaisas pagal 4 punktą, kur išorinis korpusas juda santykinai pirmo korpuso surinkimui, kada pirmas korpuso surinkimas yra spaudžiamas prie įleidimo pusės,o naudotojas suima išorinį korpusą ir stumia išorinį korpusą link įleidimo pusės.

9. Įleidimo įtaisas pagal bet kurį ankstesnį punktą, kur švirkšte yra kompozicija, apimanti glatiramero acetatą.

10. Įleidimo įtaisas pagal 9 punktą, kur kompozicija yra 1 mililitras kompozicijos, apimančios 20 mg glatiramero acetato.

11. Įleidimo įtaisas pagal 9 punktą, kur kompozicija yra 1 mililitras kompozicijos, apimančios 40 mg glatiramero acetato.

12. Įleidimo įtaisas pagal bet kurį ankstesnį punktą, kur švirkštas turi adatą, kuri yra sukonfigūruota

išsikišti iš pirmo korpuso surinkimo išleidimo žingsnio metu ir kur pirmas korpuso surinkimas turi gylio reguliatorių, kuris keičia adatos ilgį, kuris išsikiša iš pirmo korpuso surinkimo.

13. Įleidimo įtaisas pagal 12 punktą, kur gylio reguliatorius gali būti judinamas tarp konkrečių sustojimo padėčių, kur kiekviena konkreti sustojimo padėtis atitinka skirtingą adatos gylį, kur judinant gylio reguliatorių į vieną iš konkrečių sustojimo padėčių yra parenkamas atitinkamas adatos ilgis.

14. Įleidimo įtaisas pagal 12 arba 13 punktą, papildomai apimantis adatos apvalkalo nuėmėją, kuris telpa ant gylio reguliatoriaus, adatos apvalkalo nuėmėjas yra sukonfigūruotas susijungti su pirmu korpuso surinkimu taip, kad gylio reguliatorius liktų ašiškai ir pasukamai užfiksuotas bet kuriuo adatos apvalkalo nuėmimo momentu.

15. Įleidimo įtaisas pagal bet kurį iš 12-14 punktų, kur gylio reguliatoriuje yra pavaizduoti skaičiai tam, kad būtų nurodytas adatos ilgis, kur atvaizduoti skaitmenys yra bent 4mm dydžio.

16. Įleidimo įtaisas pagal bet kurį ankstesnį punktą, kur antras korpuso surinkimas turi suspaudžiamą suėmimo paviršių, besitęsiantį ant antro korpuso surinkimo išorės dalies.

17. Įleidimo įtaisas pagal bet kurį ankstesnį punktą, kur kiekvienas iš pirmo ir antro korpusų surinkimų turi sritį su sriegiu, kuri prisitvirtina prie kitos srities su sriegiu tam, kad būtų sujungti pirmo ir antro korpuso surinkimai.

18. Įleidimo įtaisas pagal 17 punktą, kur kiekviena iš sričių su sriegiu turi sriegį, kuris tęsiasi aplink ne daugiau negu atitinkamo korpuso surinkimo vidinis perimetras.

19. Įleidimo įtaisas pagal 18 punktą, kur kiekvienos srities su sriegiu sriegis tęsiasi aplink apie pusę atitinkamo korpuso surinkimo vidinio perimetro.

20. Įleidimo įtaisas pagal 18 punktą, kur pirmas korpuso surinkimas turi pirmą liežuvėlį, o antras korpuso surinkimas apibrėžia užšovimo paviršių, kur pirmas liežuvėlis yra perstumiamas per užšovimo paviršių kada pirmo ir antro korpusų surinkimai yra kartu susukti, ir kur pirmas liežuvėlis išskiria girdimą garsą kada pirmas liežuvėlis yra perstumiamas per užšovimo paviršių.

21. Įleidimo įtaisas pagal bet kurį ankstesnį punktą, papildomai apimantis staigaus pasibaigimo indikatoriaus narį, išdėstytą išorinio korpuso viduje, staigaus pasibaigimo indikatoriaus narys yra sukonfigūruotas judėti santykinai išoriniam korpusui tarp pirmos padėties ir antros padėties, staigaus pasibaigimo indikatoriaus narys nėra matomas per langelį, apibrėžtą išoriniame korpuse pirmoje padėtyje ir yra matomas per langelį antroje padėtyje, kur staigaus pasikeitimo indikatoriaus nario judesys nuo pirmos padėties į antrą padėtį yra pradedamas išleidimo žingsnio pabaigoje.

22. Įleidimo įtaisas pagal 21 punktą, kur per langelį yra matomas spalvos pasikeitimas, kada staigaus apsikeitimo indikatoriaus narys juda nuo pirmos padėties į antrą padėtį.

23. Įleidimo įtaisas pagal 21 punktą, kur įleidimo įtaisas skleidžia girdimą garsą pasibaigus išleidimo žingsniui.

24. Įleidimo įtaisas pagal 21 punktą, kur staigaus pasibaigimo indikatoriaus narys yra stumiamas link antros padėties, naudojant stūmimo narį; ir kur įleidimo surinkimas turi bent vieną sustabdymo narį, kuris laiko staigaus pasibaigimo indikatoriaus narį prieš stūmimo nario stūmimą, sustabdymo narys automatiškai paleidžia indikatoriaus narį išleidimo žingsnio pabaigoje.

---

(51) Int.Cl. ***A61M 5/24*** (2006.01)
(11) **2774640**
(96) 13158439.3
(96) 2013 03 08
(97) 2014 09 10
(97) 2014 12 31
(72) Cowe, Toby, GB
(73) TEVA PHARMACEUTICAL INDUSTRIES, LTD., 49131 Petah Tiqva, IL
(74) Otilija KLIMAITIENĖ, 35, AAA Law, J.Jasinskio g. 16A, LT-03163 Vilnius, LT
(54) Daugkartinio naudojimo švirkštimo įtaisas švirkštui
Apibrėžties punktai: 19, brėžiniai: 23.
(57) 1. Švirkštimo įtaisas, turintis:
(a) purkštuvo korpusą, įskaitant priekinį ir galinį mazgus, kurie sąveikauja sudarydami vidinę dalį, priekinį mazgą, įskaitant priekinį korpusą, švirkšto nešiklį (111), kuris juda priekinio korpuso atžvilgiu tarp galinės padėties ir priekinės padėties, pirmąjį amortizatorių (192), išdėstytą priekinio korpuso galinėje dalyje, ir antrąjį amortizatorių (196), išdėstytą švirkšto nešiklio (111) galinėje dalyje, kur švirkšto nešiklis, kai yra priekinėje padėtyje, remiasi į pirmąjį amortizatorių (192), ir švirkšto nešiklis (111), kai yra galinėje padėtyje, išsidėsto per tarpą nuo pirmojo amortizatoriaus (192);
(b) švirkštas (180) sukonstruotas būti sujungtas su švirkšto nešikliu (111), kad judėtų jame, švirkštas (180) turi ampulę, adatą ir stūmoklį, adata išsikiša iš ampulės pirmojo galo, o stūmoklis išsikiša iš ampulės antrojo galo, bent dalis ampulės sujungta su antruoju amortizatoriumi (196),

ampulė suformuota išlaikyti bet kurio mažiausiai iš dviejų skirtingų vaistinių preparatų bendrąjį tūrį, nemodifikuojant švirkštimo įtaiso, pirmasis iš dviejų skirtingų vaistinių preparatų turi pirmąją klampą, o antrasis iš dviejų skirtingų vaistinių preparatų turi antrąją klampą, kuri skiriasi nuo pirmosios klampos;

(c) švirkštimo mazgą (140), sumontuotą purkštuvo korpuso viduje, švirkštimo mazgas suformuotas išduoti vaistinį preparatą, laikomą švirkšte (180), švirkštimo mazgas turi šliaužiklį (141), varomą pastovios jėgos spyruoklės (149), kur pastovios jėgos spyruoklės (149) atpalaidavimas varo švirkšto nešiklį (111) iš galinės padėties į priekinę padėtį, kol švirkšto nešiklis (111) sujungiamas su pirmuoju amortizatoriumi (192), ir kur pastovios jėgos spyruoklė (149) stumia stūmoklį švirkšto ampulėje, kai švirkšto nešiklis (111) yra priekinėje padėtyje; kur pirmasis (192) ir antrasis amortizatoriai (196) sąveikauja, kad neleistų ampulei sudužti švirkšto nešiklio ir stūmoklio judėjimo metu.

2. Švirkštimo įtaisas pagal 1 punktą, kur pirmasis amortizatorius suformuotas iš daugiasluoksnės išlietos dalies, kuri taip pat tęsiasi išilgai purkštuvo korpuso išorės.

3. Švirkštimo įtaisas pagal 2 punktą, kur daugiasluoksnė išlieta dalis turi suspaudžiama sukibimo paviršių, besitęsiantį virš purkštuvo korpuso išorinės dalies.

4. Švirkštimo įtaisas pagal bet kurį ankstesnį punktą, kur kiekvienas vaistinis preparatas turi glatiramerio acetato.

5. Švirkštimo įtaisas pagal 4 punktą, kur pirmasis vaistinis preparatas yra 1 ml tirpalas, turintis 20 mg glatiramerio acetato, o antrasis vaistinis preparatas yra 1 ml tirpalas, turintis 40 mg glatiramerio acetato.

6. Švirkštimo įtaisas pagal bet kurį ankstesnį punktą, kur šliaužiklis laikomas prieš įtemptą pastovios jėgos spyruoklę tol, kol paleidžiamasis elementas aktyvinamas, kad atpalaiduotų pastovios jėgos spyruoklę.

7. Švirkštimo įtaisas pagal bet kurį ankstesnį punktą, kur paleidžiamasis elementas turi mygtuką ir yra aktyvinamas, bent iš dalies spaudžiant mygtuką į purkštuvo korpusą.

8. Švirkštimo įtaisas pagal bet kurį ankstesnį punktą, kur adata sukonstruota išsikišanti iš purkštuvo korpuso, kai švirkšto laikiklis yra priekinėje padėtyje, ir kur purkštuvo korpusas turi gylio reguliatorių, kuris keičia adatos ilgį, kuris iškišamas iš purkštuvo korpuso.

9. Švirkštimo įtaisas pagal 8 punktą, kur gylio reguliatorius yra judantis tarp atskirų stabdymo padėčių, kiekviena atskira stabdymo padėtis atitinka skirtingą adatos iškišamą ilgį taip, kad judant gylio reguliatoriui į vieną iš atskirų stabdymo padėčių, parenkamas atitinkamas adatos iškišamas ilgis.

10. Švirkštimo įtaisas pagal 8 arba 9 punktą, dar turintis adatos apvalkalo nuėmiklį, kuris išdėstytas ant gylio reguliatoriaus, adatos apvalkalo nuėmiklis sukonstruotas būti sujungtas su gylio reguliatoriumi taip, kad gylio reguliatorius liktų ašine kryptimi ir nuo pasukimo fiksuotas bet kurio adatos apvalkalo nuėmiklio judėjimo metu.

11. Švirkštimo įtaisas pagal bet kurį iš 8-10 punktų, kur gylio reguliatoriuje rodomi skaitmenys, nurodantys adatos gylį, kur rodomų skaitmenų dydis yra bent 4 mm.

12. Švirkštimo įtaisas pagal bet kurį ankstesnį punktą, kur kiekvienas iš priekinio ir galinio korpuso mazgų turi sriegiuotą sritį, kuri tvirtinama prie kitos sriegiuotos srities, kad sujungtų priekinio ir galinio korpuso mazgus.

13. Švirkštimo įtaisas pagal 12 punktą, kur kiekviena sriegiuota sritis turi sriegį, kuris tęsiasi aplink ne daugiau kaip purkštuvo korpuso vidinis perimetras.

14. Švirkštimo įtaisas pagal 13 punktą, kur kiekvienos sriegiuotos srities sriegis tęsiasi aplink maždaug pusę purkštuvo korpuso vidinio perimetro.

15. Švirkštimo įtaisas pagal 13 punktą, kur purkštuvo priekinio korpuso mazgas turi pirmąjį liežuvėlį, o purkštuvo galinio korpuso mazgas turi apspaudžiantį paviršių, kur pirmasis liežuvėlis gula ant apspaudžiančio paviršiaus, kai pirmojo ir antrojo korpuso mazgai susukami kartu, ir kur pirmasis liežuvėlis skleidžia garsą, kai pirmasis liežuvėlis gula ant apspaudžiančio paviršiaus.

16. Švirkštimo įtaisas pagal bet kurį ankstesnį punktą, papildomai turintis staigaus pripildymo indikatoriaus elementą, sumontuotą purkštuvo korpuso viduje, staigaus pripildymo indikatoriaus elementas suformuotas judėti purkštuvo korpuso atžvilgiu tarp pirmosios padėties ir antrosios padėties, staigaus pripildymo indikatoriaus elementas nėra matomas per purkštuvo korpuse esantį langelį, kai yra pirmojoje padėtyje, ir yra matomas per langelį, kai yra antrojoje padėtyje, kur staigaus pripildymo indikatoriaus elemento judėjimas iš pirmosios padėties į antrąją padėtį aktyvinamas, pabaigus vaistų išdavimo etapą.

17. Švirkštimo įtaisas pagal 16 punktą, kur per langelį matomas spalvos pakeitimas, kai staigaus pripildymo indikatoriaus elementas juda iš pirmosios padėties į antrąją padėtį.

18. Švirkštimo įtaisas pagal 16 punktą, kur pabaigus vaistų išdavimo etapą, švirkštimo įtaisas sukuria garsinį signalą.

19. Švirkštimo įtaisas pagal 16 punktą, kur staigaus pripildymo indikatoriaus elementas paslenkamas link antrosios padėties poslinkio elementu; ir kur švirkštimo komplektas turi bent vieną stabdymo elementą, kuris laiko staigaus pripildymo indikatoriaus elementą prieš įtemptą poslinkio elementą, pabaigus vaistų išdavimo etapą, stabdymo elementas automatiškai atpalaiduoja indikatoriaus elementą.

---

(51) Int.Cl. ***A61M 15/00*** (2006.01)
(11) **2239003**
(96) 10158247.6
(96) 2010 03 29
(97) 2010 10 13
(97) 2014 11 19
(30) 200903493, 2009 05 05, TR
200902446, 2009 03 30, TR
(72) Toksöz, Ahmet, TR
Toksöz, Zafer, TR
Cifter, Ümit, TR
(73) Arven Ilac Sanayi Ve Ticaret A.S., Istanbul 34460, TR
(74) Jelena GERASIMOVIČ, 52, IĮ „Liudmila Gerasimovič, Patentinis patikėtinis“, Vingrių g. 13-42, LT-01141 Vilnius, LT
(54) Sausų miltelių inhaliacijos įtaiso skaitiklis
Apibrėžties punktai: 3, brėžiniai: 5.
(57) 1. Sausų miltelių inhaliacijos įtaisas (6), apimantis išorinį apdangalą (1), vidinį korpusą (2), išdėstytą išoriniame apdangale (1), rezervuarą (2.3), esantį vidinio korpuso (2) pirmoje dalyje, skirtą priimti lizdinę juostelę (4) su sunumeruotuomis vaisto pripildytomis ertmėmis (4.1), paleidimo elementą (5), kuris judina lizdinę juostelę (4) pasukant krumpliaratinę pavarą (8), esančią vidiniame korpuse (2), kai minėtas paleidimo elementas įleidžiamas arba įstpaudžiamas į išorinio apdangalo (1) vidų, ir vaisto išdavimo angą (3.1), kuri išdėstyta išorinio apdangalo (1) antroje dalyje, virš kurios yra kandiklis (3);
kur sausų miltelių inhaliacijos įtaisas (6) apima:
išorinio apdangalo skaitiklio rodmenų langelį (1.1), esantį išorinio apdangalo (1) pagrindinėje dalyje,
vidinio korpuso skaitiklio rodmenų langelį (2.2), išdėstytą vidinio korpuso (2) pirmoje dalyje taip, kad sutaptų su minėto išorinio apdangalo skaitiklio rodmenų langeliu (1.1), kur lanko formos paviršiaus plotas formuoja kanalą, kuriuo lizdinė juostelė yra perstumiama vidinio korpuso pirmojoje dalyje,
b e s i s k i r i a n t i s tuo, kad inhaliacijos įtaisas (6) papildomai apima:
paleidimo elemento skaitiklio rodmenų langelį (5.1), išdėstytą paleidimo elemento (5) pirmoje dalyje taip, kad sutaptų su skaitiklio rodmenų langeliu (2.2),
lanko formos paviršiaus plotą (2.1), kuris palaiko lizdinę juostelę (4) minėtame kanale reikiamame įtempimo lygyje, dėl ko minėtos lizdinės juostelės (4) numeriniai ženklai gali būti tiksliai matomi inhaliacijos įtaiso (6) išorėje, kai paleidimo elementas (5) yra įleidžiamas arba įspaudžiamas į išorinio apdangalo (1) vidų.

2. Sausų miltelių inhaliacijos įtaisas (6) pagal 1 punktą, b e s i s k i r i a n t i s tuo, kad tarp kiekvienos ertmės (4.1) numerinio ženklo ant lizdinės juostelės (4) ir šio atitinkamo numerinio ženklo ertmės (4.1) yra pozicionavimo atstumas, kur šis pozicionavimo atstumas yra tokio dydžio, kaip atstumas tarp vaisto išdavimo angos (3.1) ir langelio, suformuoto skaitiklio rodmenų langelių (1.1, 2.2, 5.1).

3. Sausų miltelių inhaliacijos įtaisas (6) pagal bet kurį iš ankstesnių punktų, b e s i s k i r i a n t i s tuo, kad vienas iš rodmenų langelių (1.1, 2.2) turi linzę, kuri padidina lizdinės juostelės vaizdą.

---

(51) Int.Cl. ***A61P 35/00*** (2006.01)
A61K 31/495 (2006.01)
C07D 401/12 (2006.01)
(11) **2640467**
(96) 11790916.8
(96) 2011 11 17
(97) 2013 09 25
(97) 2014 12 17
(86) PCT/EP2011/070385
(86) 2011 11 17
(87) WO 2012/066095
(87) 2012 05 24
(30) PCT/CN2010/078927, 2010 11 19, WO
(72) BERGHAUSEN, Joerg, CH
REN, Haixia, CN
(73) Novartis AG, 4056 Basel, CH
(74) Jurga PETNIŪNAITĖ, 51, AAA Law, J.Jasinskio g. 16A, LT-03163 Vilnius, LT
(54) MDM2/4 ir P53 sąveikos inhibitoriaus kristalinė forma
Apibrėžties punktai: 12, brėžiniai: 0.
(57) 1. (S)-1-(4-Chlor-fenil)-7-izopropoksil-6-metoksi-2-(4-{metil-[4-(4-metil-3-okso-piperazin-1-il)-trans-cikloheksilmetil]-amino}-fenil)-1,4-dihidro-2-H-izochinolin-3-ono sulfato druskos kristalinė forma.

2. (S)-1-(4-Chlor-fenil)-7-izopropoksil-6-metoksi-2-(4-{metil-[4-(4-metil-3-okso-piperazin-1-il)-trans-cikloheksilmetil]-amino}-fenil)-1,4-dihidro-2H-izochinolin-3-ono sulfato druskos kristalinė forma pagal 1 punktą, kur sulfato druska yra bisulfato druska.

3. (S)-1-(4-Chlor-fenil)-7-izopropoksil-6-metoksi-2-(4-{metil-[4-(4-metil-3-okso-piperazin-1-il)-

trans-cikloheksilmetil]-amino}-fenil)-1,4-dihidro-2H-izochinolin-3-ono bisulfato druskos kristalinė forma pagal 1 arba 2 punktą, pasižyminti Rentgeno spinduliuotės difrakcijos spektru, naudojant Cu Kα spinduliuotę, kuris apima smailes: 18,8, 21,3 ir 22, 7 kampas 2-teta °, su paklaida +/- 0,2°.

4. (S)-1-(4-Chlor-fenil)-7-izopropoksil-6-metoksi-2-(4-{metil-[4-(4-metil-3-okso-piperazin-1-il)-trans-cikloheksilmetil]-amino}-fenil)-1,4-dihidro-2H-izochinolin-3-ono bisulfato druskos kristalinė forma pagal 1 arba 2 punktą, pasižyminti miltelių Rentgeno spinduliuotės difrakcijos spektru, naudojant Cu Kα spinduliuotę, kuris iš esmės yra toks pat, kaip miltelių Rentgeno spinduliuotės difrakcijos spektras, parodytas čia Fig. 1.

5. (S)-1-(4-Chlor-fenil)-7-izopropoksil-6-metoksi-2-(4-{metil-[4-(4-metil-3-okso-piperazin-1-il)-trans-cikloheksilmetil]-amino}-fenil)-1,4-dihidro-2H-izochinolin-3-ono bisulfato druskos kristalinė forma pagal 1, 2 arba 3 punktą, pasižyminti miltelių Rentgeno spinduliuotės difrakcijos spektru, naudojant Cu Kα spinduliuotę, kuris iš esmės yra toks pat, kaip miltelių Rentgeno spinduliuotės difrakcijos spektras, parodytas čia Fig. 2.

6. Kristalinė forma pagal bet kurį iš 1, 2, 3, 4 arba 5 punktą, skirta naudoti kaip vaistas.

7. Kristalinė forma pagal bet kurį iš 1, 2, 3, 4 arba 5 punktą, skirta naudoti sutrikimo arba ligos, medijuojamos MDM2 ir (arba) MDM4 aktyvumu, gydymui.

8. Kristalinės formos pagal bet kurį iš 1, 2, 3, 4 arba 5 punktą panaudojimas gamyboje medikamento, skirto subjekto sutrikimo arba ligos, medijuojamos MDM2 ir (arba) MDM4 aktyvumu, gydymui.

9. Farmacinė kompozicija, apimanti terapiniu požiūriu efektyvų kiekį kristalinės formos pagal bet kurį iš 1, 2, 3, 4 arba 5 punktą ir vieną arba daugiau farmaciniu požiūriu priimtinų nešiklių.

10. Kristalinė forma pagal bet kurį iš 1, 2, 3, 4 arba 5 punktą, skirta naudoti MDM2 ir (arba) MDM4 aktyvumo subjekte moduliavimui, apimančiam įvedimo subjektui kristalinės formos terapiniu požiūriu efektyvaus kiekio pakopą.

11. Kristalinė forma pagal bet kurį iš 1, 2, 3, 4 arba 5 punktą, skirta naudoti gydymui pagal 7 punktą, arba panaudojimas pagal 8 punktą, kur sutrikimas arba liga yra proliferacinis sutrikimas arba liga.

12. Kristalinė forma pagal bet kurį iš 1, 2, 3, 4 arba 5 punktą, derinyje su vienu arba daugiau terapiniu požiūriu aktyvių agentų.

---

(51) Int.Cl. ***B01J 2/16*** (2006.01)
(11) **2579974**
(96) 11752663.2
(96) 2011 06 09
(97) 2013 04 17
(97) 2014 10 22
(86) PCT/SI2011/000032
(86) 2011 06 09
(87) WO 2011/155905
(87) 2011 12 15
(30) 201000170, 2010 06 09, SI
(72) TESLIC, Dusan, SI
(73) Brinox, D.O.O., 1215 Medvode, SI
(74) Otilija KLIMAITIENĖ, 35, AAA Law, J.Jasinskio g. 16A, LT-03163 Vilnius, LT

(54) Dujų paskirstymo plokštė skirta naudoti kietų dalelių apdorojimo prietaisuose

Apibrėžties punktai: 6, brėžiniai: 6.

(57) 1. Kietų dalelių apdorojimo prietaiso apdorojimo kamera su dujų paskirstymo plokšte, b e s i s k i r i a n t i tuo, kad paskirstymo plokštė (4) susideda iš bent vieno apačios surinkimo (7) ir bent vieno viršaus surinkimo (11), kur kiekvienas surinkimas (7, 11) susideda iš bent dviejų, toje pačioje plokštumoje tarpusavyje sujungtų ir turinčių žiedo formos priekinį paviršių plokščių (8, 12), kur viršaus surinkimo (11) plokštės (12) persidengia su bendru centru toje pačioje plokštumoje su apačios surinkimo (7) bent dalimi plokščių (8), o bent vienas iš surinkimų (7, 11) yra sujungtas su elementu (14), vertikaliam surinkimo aukščio keitimui.

2. Apdorojimo kamera su dujų paskirstymo plokšte pagal 1 punktą, b e s i s k i r i a n t i tuo, kad tarp viršaus plokščių (12) ir apačios plokščių (8) yra išdėstytos pertvaros (27, 28), kurios taip nukreipia terpės (5) srautą, kad šios pertvaros (27, 28) ir plokštės (12, 8) kartu suformuoja daugybę ertmių (6), skirtų terpės (5) tėkmei per šitą paskirstymo plokštės (4) elementą taip, kad terpė (5), tekanti iš srities, kuri yra uždengta bet kurios iš viršaus plokščių (12) išoriniu kraštu, turi tangentinę greičio komponentę, priešingą terpės (5), tekančios iš srities, uždengtos bet kurios iš viršutinių plokščių (12) vidiniu kraštu, greičio tangentinei komponentei.

3. Apdorojimo kamera su dujų paskirstymo plokšte pagal vieną iš 1 - 2 punktų, b e s i s k i r i a n t i tuo, kad surinkimo (7, 11) pakėlimui/nuleidimui tinkamas elementas (14) yra pneumatinis arba hidraulinis cilindras.

4. Apdorojimo kamera su dujų paskirstymo plokšte pagal vieną iš 1 - 3 punktų, b e s i s k i r i a n t i tuo, kad surinkimo (7, 11) vertikalaus aukščio keitimui tinkamas elementas (14) yra sujungtas su ašimi (15).

5. Apdorojimo kamera su dujų paskirstymo plokšte pagal vieną iš 1 - 4 punktų, b e s i s k i r i a n t i tuo, kad paskirstymo plokštės (4) elemento apačios surinkimas (7) yra stacionarus, o viršutinis surinkimas (11) yra sujungtas su elementu (14), tinkamu vertikaliai keisti surinkimo aukštį.

6. Apdorojimo kamera su dujų paskirstymo plokšte pagal vieną iš 1 - 4 punktų, b e s i s k i r i a n t i tuo, kad paskirstymo plokštės (4) elemento viršaus surinkimas (11) yra stacionarus, o apačios surinkimas (7) yra sujungtas su elementu (14), tinkamu vertikaliai keisti surinkimo aukštį.

---

(51) Int.Cl. ***B21D 5/08*** (2006.01)
B21D 11/08 (2006.01)
(11) **1877205**
(96) 06733312.0
(96) 2006 04 24
(97) 2008 01 16
(97) 2014 10 01
(86) PCT/SE2006/000456
(86) 2006 04 24
(87) WO 2006/115447
(87) 2006 11 02
(30) 0500954, 2005 04 28, SE
(72) INGVARSSON, Lars, SE
(73) Ortic 3D AB, 781 74 Borlänge, SE
(74) Otilija KLIMAITIENĖ, 35, AAA Law, J.Jasinskio g. 16A, LT-03163 Vilnius, LT
(54) Gamybos linija ir profilių formavimo būdas

Apibrėžties punktai: 7, brėžiniai: 15.

(57) 1. Profilio (50), kurio skerspjūvis kinta visame jo ilgyje, formavimo iš lygios metalo juostos (50) išlenkiant arba sukant, arba abiem būdais, būdas, kur

šonai (77, 78) yra užlenkiami ant metalo juostos keliuose valcavimo įtaisuose (17, 18; 21, 22), kurie gali būti perkelti šonu ir pasukti nepriklausomai vienas nuo kito, b e s i s k i r i a n t i s tuo,

kad suformuoto profilio šonai (77, 78) yra valcuojami ritinių porose (82, 84; 83, 85) tam, kad taptų plonesni viename iš kraštų taip, kad profilis būtų išlenktas arba susuktas,

kad ritinių poros (82, 84; 83, 85) būtų atremtos atramomis (31, 32), kurios gali būti pasuktos tam, kad būtų leistas toks ritinių porų sukimasis, kad linija (II) tarp ritinių ašių ritinių poroje visą laiką galėtų būti laikoma statmenai į šoną, kuris yra valcuojamas, ir

kad ritinių poros (82, 84; 83, 85) ir valcavimo įrenginių (17, 18; 21, 22) šoninis perkėlimas ir kampinis judėjimas yra valdomi ta pačia kompiuterine programa taip, kad ritinių poros (82, 84; 83, 85) juda pagal šonus (77, 78), o liniją (II) tarp vienos ritinių poros ritinių ašių yra laikoma visą laiką statmenai į šoną, kuris yra valcuojamas.

2. Būdas pagal 1 punktą, b e s i s k i r i a n t i s tuo, kad ritinių porų (82, 84, 83, 85) valcavimo tarpas kinta profilio (50) padavimo per ritinių poras metu, taip keičiant profilio išlenkimas per visą jo ilgį.

3. Būdas pagal bet kurį ankstesnį punktą, b e s i s k i r i a n t i s tuo, kad valcavimas ir išlenkimas yra atliekami vienoje apjungtoje gamybos linijoje, kurioje metalo juosta yra išvyniojama iš juostos ritės (9), o kraštai yra pjaunami tam, kad būtų suformuota tinkama galutiniam gaminiui prieš tai kai juosta, kurios kraštai buvo nupjauti, yra valcuojama.

4. Būdas pagal 2 arba 3 punktą, b e s i s k i r i a n t i s tuo, kad prieš valcavimo operaciją linijoje, juostoje (10) yra padaroma skersinė prapjova (61, 62), pilnai nenupjaunant juostos, ir tuo, kad paskutinis pjovikas (30) po valcavimo operacijos nupjauna juostą tam, kad būtų nupjautas profilio ilgio, pagaminto iš juostos, galas.

5. Būdas pagal 4 punktą, b e s i s k i r i a n t i s tuo, kad yra gaminami tokie profilio ilgiai, kurie skirtingus pločius ties jų dviem galais, ir juostos plotis yra pakoreguojamas tarp vienos prapjovos (60), kuri apbrėžia profilio ilgio galą, ir papildomos prapjovos (61), kuri yra padaroma tam, kad būtų apibrėžtas tolimesnio profilio ilgio pradžios galas, ir po to juosta nupjaunama ties abiem prapjovom, iš eilės esančiame paskutiniame pjovike (30).

6. Gamybos linija, skirta nepertraukiamam profilių, turinčių kintamą skerspjūvį, kuris kinta išilgai nuvyniojamos nuo juostos ritės (9) lygios metalo juostos (10), formavimui, apimanti išvyniojimo įtaisą (11), ritininį lygintuvą (12), presą (13), skirtą skersiniam juostos kirpimui, ir kraštų pjautuvus (14), skirtus juostos kraštų pjovimui, po kurios yra valcavimo dalis (17-24) su keletu valcavimo įtaisų, kur tokiu būdu kraštų pjautuvai ir valcavimo įtaisai gali būti individualiai perkelti ir nukreipti į šoną tam, kad nepertraukiamai būtų keičiama galutinė gaminamo profilio (50) išvaizda, b e s i s k i r i a n t i tuo, kad turi išlenkimo vietą (25) po valcavimo dalies (17-24), kuri apima ritinių poras (82, 84; 83, 85), kurios gali būti nukreipiamos tam, kad judėtų išilgai profilio (50) šonų ir, kad valcuotų šonų dalis tam, kad jos pataptų plonesnėmis taip, kad profilio formavimo metu tokiu būdu būtų išlenktas ar persuktas, ritinių poros yra prilaikomos suportais (31, 32), kurie gali būti pasukti tam, kad būtų leistas ritinių porų sukimasis taip, kad linija (II) tarp ritinių ašių ritinių poroje būtų visą laiką laikoma statmenai į šoną, kuris yra valcuojamas.

7. Gamybos linija pagal 6 punktą, b e s i s k i r i a n t i tuo, kad išlenkimo vieta apima du išlenkimo įtaisus (26, 27), kurių vienas yra sumontuotas už kito vienoje linijoje, kurių kiekvienas kiekvienoje įrenginio centrinės linijos pusėje apima ritinių porą.

---

(51) Int.Cl. ***B21D 41/02*** (2006.01)
B21D 39/20 (2006.01)
B29C 57/04 (2006.01)
F16L 13/14 (2006.01)

(11) **2420333**
(96) 10172913.5
(96) 2010 08 16
(97) 2012 02 22
(97) 2014 11 26

(72) Lundequist, Yngve, SE
Persson, Håkan, SE
Sundqvist, Erika, SE
Backlund, Johan, SE

(73) Uponor Innovation AB, 73061 Virsbo, SE

(74) Reda ŽABOLIENĖ, 7, Advokatės Redos Žabolienės kontora METIDA, Verslo centras VERTAS, Gynėjų g. 16, LT-01109 Vilnius, LT

(54) Įrankis ir būdas vamzdžio galui išplėsti

Apibrėžties punktai: 5, brėžiniai: 6.

(57) 1. Įrankis vamzdžio galui išplėsti, įrankis (1), apimantis

daug griebtų (10), kurie yra radialiniu būdu slankūs ryšyje su centrine ašimi tarp atitrauktos padėties ir išplėstos padėties, ir kurie, kai atitraukti, yra skirti tam, kad būtų įvesti į vamzdžio galą, kur slankūs griebtai (10) turi išorinius griebimo paviršius, kurie yra skirti sukibimui su vamzdžio galo vidiniu paviršiumi ir kurie guli greta vienas kito atitrauktoje griebtų (10) pozicijoje,

stūmoklį (2) arba kūgį su kūginiu galu griebtų (10) judėjimui tarp atitrauktos padėties ir išplėstos padėties,

priemonę stūmoklio (2) arba kūgio judėjimui grįžtamuoju slenkamuoju būdu ašine kryptimi tam, kad išplėstų vamzdžio galą, ir

įvorę (13) aplink griebtus (10),

b e s i s k i r i a n t i s tuo, kad įvorė (13) apima radialiniu būdu išsiplečiančius atraminius paviršius (14) ir kad kiekvienas griebtas (10) apima radialiniu būdu išplėstas griebto briaunas (15), kurios guli priešais radialiniu būdu išplėstus atraminius paviršius (14), kai griebtai (10) yra judantys link jų išplėstos padėties.

2. Įrankis pagal 1 punktą, b e s i s k i r i a n t i s tuo, kad radialiniu būdu išplėstos griebto briaunos (15), gulinčios priešais radialiniu būdu išplėstus atraminius paviršius (14), yra suformuotos tokiu būdu, kad jos prasideda per atstumą nuo griebto (10) galo taip, kad laiptelis (12) būtų suformuotas griebte (10).

3. Įrankis pagal 2 punktą, b e s i s k i r i a n t i s tuo, kad laiptelis (12) formuoja vamzdžiui stabdymo briauną.

4. Būdas vamzdžio galui išplėsti su plėtimo įrankiu (1), plėtimo įrankis (1) apimantis daug griebtų (10), kurie yra radialiniu būdu slankūs ryšyje su centrine ašimi tarp atitrauktos padėties ir išplėstos padėties, kuriame minėti griebtai (10) turi išorinius griebimo paviršius, kurie yra skirti sukibimui su vamzdžio galo vidiniu paviršiumi ir kurie guli greta vienas kito atitrauktoje griebtų (10) pozicijoje, ir

stūmoklį (2) arba kūgį su kūginiu galu griebtų (10) judėjimui tarp atitrauktos padėties ir išplėstos padėties,

kuriame stūmoklis (2) arba kūgis yra judantis slankiojamuoju būdu ašine kryptimi tam, kad išplėstų vamzdžio galą,

b e s i s k i r i a n t i s tuo, kad griebtai (10) yra paremti perimetro kryptimi išplėstoje pozicijoje radialiniu būdu išplečiant griebto briaunas (15), gulinčias priešais radialiniu būdu išplėstus atraminius įvorės (13), kuri yra patalpinta aplink griebtus (10), paviršius (14).

5. Įrankis pagal 4 punktą, b e s i s k i r i a n t i s tuo, kad griebtai (10) yra paremti parametrine kryptimi taip pat tuomet kai jie juda iš atitrauktos pozicijos į išplėstą poziciją.

---

(51) Int.Cl. ***B29B 9/06*** (2006.01)
B29B 9/16 (2006.01)

(11) **2361174**
(96) 09801160.4
(96) 2009 12 15
(97) 2011 08 31
(97) 2014 11 05
(86) PCT/EP2009/008996
(86) 2009 12 15
(87) WO 2010/072361
(87) 2010 07 01
(30) 102008062480, 2008 12 16, DE

(72) GLÖCKNER, Frank, DE

(73) Automatik Plastics Machinery GmbH, 63762 Grossostheim, DE

(74) Vitalija BANAITIENĖ, 55, UAB TARPINĖ, A.P.Kavoliuko g. 24-152, LT-04328 Vilnius, LT

(54) Plastikų, turinčių aukštą minkštėjimo temperatūrą, granuliavimo būdas

Apibrėžties punktai: 5, brėžiniai: 2.

(57) 1. Plastikų, turinčių aukštą minkštėjimo temperatūrą, aukštesnę negu 120°C, pavyzdžiui polikarbonato, polikarbonato mišinių, polistireno, aukštatemperatūrių termoplastikų, granuliavimo būdas, naudojant perforuotą plokštę (2), skirtą skystoms plastiko gijoms gaminti, ir toliau naudojant darbinę kamerą (1), talpinančią darbinį skystį ir turinčią pjovimo įtaisą (3), iš kurios darbinio skysčio ir granulių mišinys išleidžiamas, ir kur granulės toliau aušinamos aušinimo zonoje (7), b e s i s k i r i a n t i s tuo, kad minėta darbinė kamera (1) gali būti užpildyta darbiniu skysčiu esant temperatūrai, aukštesnei negu 120°C, ir slėgiui didesniam negu 2 bar, ir tuo, kad minėtas darbinio skysčio ir granulių mišinys, praėjęs minėtą aušinimo zoną (7), kurioje išlaikomas pastovus slėgis, yra

nukreipiamas į atskyrimo priemonę (8), kurioje granulės, praėjusios slėgio vožtuvą (10), skirtą slėgiui sumažinti iki aplinkos slėgio, yra atskiriamos nuo darbinio skysčio ir išleidžiamos.

2. Plastikų, turinčių aukštą minkštėjimo temperatūrą, aukštesnę negu 120°C, pavyzdžiui polikarbonato, polikarbonato mišinių, polistireno, aukštatemperatūrių termoplastikų, granuliavimo būdas, naudojant perforuotą plokštę (2), skirtą skystoms plastiko gijoms gaminti, ir toliau naudojant darbinę kamerą (1), talpinančią darbinį skystį ir turinčią pjovimo įtaisą (3), iš kurios darbinio skysčio ir granulių mišinys išleidžiamas, ir kur granulės toliau aušinamos aušinimo zonoje (7), b e s i s k i r i a n t i s tuo, kad minėta darbinė kamera (1) gali būti užpildyta darbiniu skysčiu esant temperatūrai, aukštesnei negu 120°C, ir slėgiui, didesniam negu 2 bar, ir tuo, kad minėtas darbinio skysčio ir granulių mišinys pirmiausia praeina pro minėtą aušinimo zoną (7), kurioje išlaikomas pastovus slėgis, ir po to jį slegia minėtos atskyrimo priemonės (8) viduje tam, kad atskirtų granules nuo darbinio skysčio, o granulės po to tiekiamos per slėgio vožtuvą (10).

3. Būdas pagal 1 punktą, b e s i s k i r i a n t i s tuo, kad minėtas darbinio skysčio ir granulių mišinys, praėjęs pro minėtą aušinimo zoną (7), toliau yra nukreipiamas per šilumokaitį (17), kuriame regeneruojama šiluma, ir pro minėtą slėgio vožtuvą (10) ir iš ten į minėtą atskyrimo priemonę (8), turinčią tempertūrą, kuri yra žemesnė už darbinio skysčio virimo tempertūrą, kur atskyrimo priemonė (8) ir išleidžia minėtas granules, ir grąžina darbinį skystį į darbinę kamerą (1) per minėtą šilumokaitį (17).

4. Būdas pagal 3 punktą, b e s i s k i r i a n t i s tuo, kad energija regeneruojama šilumos siurblio pagalba.

5. Būdas pagal bet kurį iš 1-4 punktų, b e s i s k i r i a n t i s tuo, kad kaip pjovimo įrenginys yra naudojamas povandeninis granuliatorius.

---

(51) Int.Cl. ***B29C 53/78*** (2006.01)
F16L 11/24 (2006.01)
(11) **2525961**
(96) 11705907.1
(96) 2011 01 18
(97) 2012 11 28
(97) 2014 12 10
(86) PCT/FI2011/050033
(86) 2011 01 18
(87) WO 2011/089314
(87) 2011 07 28
(30) 20105059, 2010 01 22, FI
(72) SJÖBERG, Sven, FI
VESTMAN, Christian, FI
(73) Uponor Infra Oy, 01510 Vantaa, FI
(74) Reda ŽABOLIENĖ, 7, Advokatės Redos Žabolienės kontora METIDA, Verslo centras VERTAS, Gynėjų g. 16, LT-01109 Vilnius, LT
(54) Tuščiaviduris profilis, naudojamas vamzdžio gamybai
Apibrėžties punktai: 5, brėžiniai: 4.
(57) 1. Tuščiaviduris profilis (1), naudojamas spiraliniam dvigubomis sienelėmis termoplastiniam vamzdžiui gaminti, kur tuščiaviduris profilis (1) turi iš esmės stačiakampį skerspjūvį, turintį dvi šonines sieneles (5), išorinę sienelę (3) ir vidinę sienelę (4), minėtos sienelės apriboja ertmę (2) tuščiavidurio profilio viduje, sienelė, kuri numatyta formuoti vamzdžio vidinę sienelę (4), yra storesnė už tuščiavidurio profilio (1) sienelę (3), numatytą formuoti išorinę vamzdžio sienelę (3),
- briaunų vidinis apvalinantis spindulys (7) greta tuščiavidurio profilio storesnės sienelės (4) yra didesnis už ertmės (2) dviejų kitų briaunų apvalinantį spindulį (6), b e s i s k i r i a n t i s tuo, kad
- storesnės sienelės (4) vidinis paviršius apima kraštelį (8), nusitęsiantį į profilio (1) tuščiavidurę ertmę (2), ant profilio (1) pusės, formuojant vamzdžio vidinę pusę, profilio (1) išilgine kryptimi iš esmės bent išilgai per visą profilio (1) ilgį, ir
- tuščiavidurio profilio (1) sienelės storis (4), kuris formuoja vamzdžio vidinę sienelę, yra didžiausias ties krašteliu (8), minėtas kraštelis yra patalpintas minėtos sienelės (4) vidurio dalyje ir minėtas storis yra taip pat palaipsniui augantis link tuščiavidurio profilio (1) dviejų šoninių briaunų, esančių greta minėtos sienelės (4), sienelės (4) ploniausia dalis yra patalpinta tarp kraštelio (8) ir briaunų.

2. Tuščiaviduris profilis (1) pagal 1 punktą, b e s i s k i r i a n t i s tuo, kad kraštelis turi aukštį mažesnį negu du kartus storos sienos (4) mažiausias storis.

3. Tuščiaviduris profilis (1) pagal 2 punktą, b e s i s k i r i a n t i s tuo, kad kraštelio (8) plotis yra mažesnis už pusę atstumo tarp profilio vidinių sienelių (5) vidaus ir mažesnis už vidinės sienelės (4) mažiausiąjį storį.

4. Tuščiaviduris profilis (1) pagal bet kurį ankstesnį punktą, b e s i s k i r i a n t i s tuo, kad tuščiaviduris profilis (1) yra padarytas iš ekstruzinio termoplastiko, tokio kaip polietilenas, geriau PE –HD, arba polipropilenas.

5. Tuščiaviduris profilis (1) pagal 4 punktą, b e s i s k i r i a n t i s tuo, kad termoplastikas yra modifikuotas užpildais ir (arba) sutvirtinimo medžiagomis tolimesniam pasipriešinimo spaudimui ir žiedo standumo savybių pagerinimui.

---

(51) Int.Cl. ***B29C 65/74*** (2006.01)
B42C 15/00 (2006.01)
(11) **1986840**
(96) 06764118.3
(96) 2006 07 10
(97) 2008 11 05
(97) 2014 11 26
(86) PCT/EP2006/064045
(86) 2006 07 10
(87) WO 2007/096005
(87) 2007 08 30
(30) MI20060303, 2006 02 20, IT
(72) FARNETI, Aldo, IT
(73) CoLibri` System S.p.A., 20129 Milano, IT
(74) Otilija KLIMAITIENĖ, 35, AAA Law, J.Jasinskio g. 16A, LT-03163 Vilnius, LT
(54) Įvairių tipų gaminių padengimo mechanizmas
Apibrėžties punktai: 4, brėžiniai: 9.
(57) 1. Nešiojamas mechanizmas gaminiams (6) dengti plastmasės lakštais (1), minėtas mechanizmas sudarytas iš priemonių (10, 21), tinkamų lakštams pjaustyti ir sandarinti ir kurios sąveikauja su darbine plokštuma (2), padėties nustatymo priemonių (30, 50), tinkamų ištisinio plastmasės lakšto ritiniui (1) montuoti padėtyje, tinkamoje išvynioti minėto ištisinio lakšto atskiras dalis ir išdėstyti jas ant minėtos darbinės plokštumos (2), b e s i s k i r i a n t i s tuo, kad jis turi ištisinio plastmasės lakšto šoninius kreiptuvus (3), minėti šoniniai kreiptuvai (3) turi išdrožas (5) ištisiniam plastmasės lakštui įstatyti.

2. Nešiojamas mechanizmas pagal 1 punktą, b e s i s k i r i a n t i s tuo, kad minėtos padėties nustatymo priemonės (30, 50) neatskiriamai sujungtos su minėta darbine plokštuma (2).

3. Nešiojamas mechanizmas pagal 1 arba 2 punktą, b e s i s k i r i a n t i s tuo, kad minėti plastmasės lakšto šoniniai kreiptuvai (3) neatskiriamai sujungti su minėtomis ritinio padėties nustatymo priemonėmis (30, 50).

4. Nešiojamas mechanizmas pagal 1 punktą, b e s i s k i r i a n t i s tuo, kad minėtas padėties nustatymo priemones sudaro ertmė (50) ritiniui (1) įstatyti.

---

(51) Int.Cl. ***B32B 27/32*** (2006.01)
B32B 27/08 (2006.01)
B32B 27/20 (2006.01)
B32B 27/16 (2006.01)
G09F 3/10 (2006.01)
(11) **2502744**
(96) 12004587.7
(96) 2008 09 27
(97) 2012 09 26
(97) 2014 11 12
(30) 102007050851, 2007 10 24, DE
(72) Kochem, Karl-Heinz, DE
Henshall, Duncan, US
Lozano, Roberto, MX
(73) Treofan Germany GmbH & Co. KG, 66539 Neunkirchen, DE
(74) Genė Ona SRUOGIENĖ, 12, UAB TARPINĖ, A.P.Kavoliuko g. 24-152, LT-04328 Vilnius, LT
(54) Etiketės plėvelė, skirta apgaubiančioms etiketėms
Apibrėžties punktai: 10, brėžiniai: 0.
(57) 1. Daugiasluoksnė, nepermatoma, dviašiai orientuota poliolefino plėvelė, kurios storis yra bent 40 µm, sudaryta iš vakuoles turinčio pagrindinio sluoksnio ir tarpinių sluoksnių, uždėtų ant abiejų jo pusių, ir ant jų iš abiejų pusių dengiančiųjų sluoksnių, b e s i s k i r i a n t i tuo, kad abiejų tarpinių sluoksnių storis yra bent 3 µm ir turi bent 70 masės % propileno homopolimero, ir abu dengiantieji sluoksniai turi mažiau negu 2 masės % dispersinio užpildo ir yra sudaryti iš nesuderinamų polimerų mišinio ir, atitinkamai, paviršiaus šiurkštumas Rz yra bent 2,5 µm (nustatytas 0,25 mm RC filtro juostos atskyrimu, sutinkamai su DIN 4768/1), ir minėtas mišinys apima propileno homopolimerą, propileno kopolimerą ir/arba propileno tripolimerą ir polietileną.

2. Plėvelė pagal 1 punktą, b e s i s k i r i a n t i tuo, kad kiekvienas dengiantysis sluoksnis turi nuo 30 iki 95 masės % propileno homopolimero, propileno kopolimero ir/arba propileno tripolimero, atžvilgiu atitinkamo dengiančiojo sluoksnio masės.

3. Plėvelė pagal bet kurį iš 1 arba 2 punktų, b e s i s k i r i a n t i tuo, kad polietilenas yra HDPE arba MDPE.

4. Plėvelė pagal bet kurį iš 1-3 punktų, b e s i s k i r i a n t i tuo, kad kiekvienas dengiantysis sluoksnis turi nuo 5 iki 70 masės % polietileno atžvilgiu atitinkamo dengiančiojo sluoksnio masės.

5. Plėvelė pagal bet kurį iš 1-4 punktų, b e s i s k i r i a n t i tuo, kad vienas arba abu dengiantieji sluoksniai papildomai turi neleidžiančius sulipti agentus.

6. Plėvelė pagal bet kurį iš 1-5 punktų, b e s i s k i r i a n t i tuo, kad kiekvieno tarpinio sluoksnio storis yra nuo 5 iki 10 µm, ir kiekvieno dengiančiojo sluoksnio storis yra nuo 3 iki 5 µm.

7. Plėvelė pagal bet kurį iš 1-6 punktų, b e s i s k i r i a n t i tuo, kad abiejų tarpinių sluoksnių tankis yra ≥ 0,9 g/cm^3.

8. Lakštai iš plėvelės pagal bet kuri iš 1-7 punktų, besiskiriantys tuo, kad lakštų dydis yra bent 0,75 kvadratinių metrų ir yra sukrauti į rietuvę.

9. Spausdinimo būdas ant lakštų iš plėvelės pagal bet kurį iš 1-7 punktų, kuriame lakštai yra paimami iš rietuvės ir ant jų spausdinama, b e s i s k i r i a n t i s tuo, kad lakštai iš rietuvės yra paimami nuo 3000 iki 12000 lakštų per valandą greičiu.

10. Konteinerių etiketavimo būdas apgaubiant apgaubiančiąja etikete iš plėvelės pagal bet kurį iš 1-7 punktų, kuriame apgaubiančiosios etiketės yra paimamos iš rietuvės, b e s i s k i r i a n t i s tuo, kad etiketavimo procesas yra atliekamas ciklų skaičiumi nuo 10000 iki 20000 konteinerių per valandą.

---

(51) Int.Cl. ***B42D 25/00*** (2014.01)
B42D 13/00 (2006.01)
B42D 15/00 (2006.01)
(11) **2298571**
(96) 10165489.5
(96) 2010 06 10
(97) 2011 03 23
(97) 2014 10 22
(30) 0953866, 2009 06 11, FR
(72) Barbotin, Aurélie, FR
Guerard, Denis, FR
(73) Oberthur Technologies, 92300 Levallois-Perret, FR
(74) Jelena GERASIMOVIČ, 52, IĮ „Liudmila Gerasimovič, Patentinis patikėtinis“, Vingrių g. 13-42, LT-01141 Vilnius, LT
(54) Apsaugotas dokumentas ir jo gamybos būdas
Apibrėžties punktai: 11, brėžiniai: 5.
(57) 1. Apsaugotas dokumentas (10), toks kaip pasas, apimantis daugybę lapų (12), sujungtų kartu per surišimo liniją (14), siekiant sudaryti knygelę, kurios bent vienas lapas (16) apima bent du išorinius sluoksnius (20A, 20B) ir vidinį sluoksnį (22), įterptą tarp dviejų išorinių sluoksnių (20A, 20B), kur kiekvienas išorinis ir vidinis sluoksniai (20A, 20B; 22) turi formatą, apibrėžtą tokiu būdu, kad du išoriniai sluoksniai (20A, 20B) tęsiasi už surišimo linijos (14) tam, kad sujungtų lapus (16) į knygelę, kur vidinis sluoksnis (22) turi formatą, nustatyta tokiu būdu, kad jis neišsikiša už surišimo linijos (14), b e s i s k i r i a n t i s tuo, kad išorinių ir vidinio sluoksnių (20A, 20B; 22) medžiagos yra pasirinktos tokiu būdu, kad sluoksnių laminavimas kartu, pagal iš anksto nustatytus laminavimo parametrus, sukelia vidinio sluoksnio (22) surišimą su išoriniais sluoksniais (20A, 20B) nesukeliant išorinių sluoksnių (20A, 20B) sukibimo anapus surišimo linijos (14).

2. Dokumentas (10) pagal bet kurį ankstesnį punktą, kur išoriniai sluoksniai (20A, 20B) yra padaryti iš tos pačios medžiagos.

3. Dokumentas (10) pagal 2 punktą, kur bent vieno išorinio sluoksnio (20A, 20B) medžiaga yra akyto poliolefino, turinčio vyraujantį silicio dioksido užpildo kiekį, pagrindu.

4. Dokumentas (10) pagal bet kurį ankstesnį punktą, kur medžiaga yra Teslin ® prekės ženklo sintetinis popierius.

5. Dokumentas (10) pagal bet kurį ankstesnį punktą, kur vidinis sluoksnis (22) yra padarytas iš medžiagos iš esmės apimančios polivinilo chloridą PVC.

6. Dokumentas (10) pagal bet kurį ankstesnį punktą, kur laminuotas lapas (16) apima bent vieną apsaugos elementą (23), tokį kaip elektroninė grandinė (25), sudaryta iš elektroninio lusto (27) ir/arba antenos (29).

7. Dokumentas (10) pagal bet kurį ankstesnį punktą, kur bent vienas iš išorinių sluoksnių (20A, 20B) apima priekinę pusę (24A, 24B) su duomenimis (26, 30, 32), ir lapas (16) taip pat apima permatomą sluoksnį(28, 28A, 28B), skirtą duomenų (26, 30, 32), esančių priekinėje pusėje (24, 24A, 24B), apsaugai.

8. Dokumentas (10) pagal bet kurį ankstesnį punktą, kur permatomas sluoksnis (28, 28A) yra padarytas iš medžiagos (36), kurią galima žymėti lazeriu, ir duomenys (30) yra atspausdinti lazerio spinduliu.

9. Dokumentas (10) pagal bet kurį ankstesnį punktą, kur permatomas sluoksnis (28, 28B) yra padarytas iš medžiagos, iš esmės apimančios polikarbonatą ir polietileno tereftlalato glikolį.

10. Apsaugoto dokumento (10) gamybos būdas, b e s i s k i r i a n t i s tuo, kad būdas dokumentui (10), kuris yra dokumentas pagal bet kurį ankstesnį punktą, gauti apima sluoksnių (20A, 20B, 22) laminavimą kartu pagal iš anksto nustatytus laminavimo parametrus, siekiant surišti vidinį sluoksnį (22) su abiem išoriniais sluoksniais (20A, 20B) nesukeliant dviejų išorinių sluoksnių (20A, 20B) sukibimo anapus surišimo linijos (14).

11. Būdas pagal ankstesnį punktą, kur iš anksto nustatyti laminavimo parametrai apima laminavimo temperatūrą, laminavimo slėgį ir laminavimo trukmę.

---

(51) Int.Cl. ***B60B 19/00*** (2006.01)
B60B 9/00
(11) **2531360**
(96) 11706363.6
(96) 2011 02 01
(97) 2012 12 12
(97) 2014 10 15
(86) PCT/IL2011/000115
(86) 2011 02 01
(87) WO 2011/092709
(87) 2011 08 04
(30) 359161 P, 2010 06 28, US
300159 P, 2010 02 01, US
(72) NOVOPLANSKI, Avishay, IL
(73) Galileo Wheel Ltd., 9140301 Mevaseret Zion, IL
(74) Otilija KLIMAITIENĖ, 35, AAA Law, J.Jasinskio g. 16A, LT-03163 Vilnius, LT

(54) Deformuojamo rato surinkimas

Apibrėžties punktai: 15, brėžiniai: 15.

(57) 1. Judėjimo surinkimas (20), tinkamas naudoti rato konstrukcijoje, judėjimo surinkimas, apimantis nupjauto kūgio formos konstrukciją (30) ir b e s i s k i r i a n t i s tuo, kad:

minėta nupjauto kūgio konstrukcija apima bent vieną lanksčių narių (34, 50) porą, poros lankstūs nariai yra išdėstyti iš esmės simetrišku būdu ir yra pasukami apie bendrą ašį, kuri sutampa su jų nupjauto kūgio formos ašimis, kiekvienas iš lanksčių narių turi nupjauto kūgio formos paviršių, besitęsiantį tarp jo santykinai siauro (38) ir plataus (36) galų išilgai nupjauto kūgio formos ašies, kiekvienas iš nupjauto kūgio formos narių yra grįžtamai deformuojami nuo jų nukreiptos apvalios formos, atitinkančios nupjauto kūgio formą, kurioje jo šono iškilimas yra iš esmės apskritas, į deformuotą nupjauto kūgio formą, kurioje jos šono iškilimas nėra apskritas.

2. Judėjimo surinkimas (20) pagal 1 punktą, kur poros nupjauto kūgio formos nariai (34, 50) yra sukonfigūruoti ir veikia taip, kad poros kiekvieno nupjauto kūgio formos nario nukreipimas tam, kad būtų sukeltas su paviršiumi besiliečiančio nario judėjimas ne tiesine kryptimi, yra atsveriamas kitu poros nupjauto kūgio formos nariu.

3. Judėjimo surinkimas (20) pagal 1 arba 2 punktą, kur poros nupjauto kūgio formos nariai (34, 50) yra atskirti vienas nuo kito erdvėje, išilgai bendros ašies, ir atsukti vienas į kitą jų plačiais (36) arba siaurais (38) galais.

4. Judėjimo surinkimas (20) pagal bet kurį vieną iš 1-3 punktų, kur kiekvienas poros nupjauto kūgio formos narys (34, 50) apima daugybę plyšių (80), išilgai jo nupjauto kūgio formos paviršiaus šono, sudarant tinklą, sudarantį sąlygas atsirasti susikabinimui tarp minėtos poros nupjauto kūgio formos narių.

5. Judėjimo surinkimas (20) pagal bet kurį vieną iš 1-4 punktų, kur nupjauto kūgio formos narys (34, 50) turi vieną iš toliau pateiktų konfigūracijų: (i) nupjauto kūgio formos narys yra suformuotas iš vieno nupjauto kūgio formos elemento, apibrėžiančio atitinkamą nupjauto kūgio formos paviršių; (ii) nupjauto kūgio formos narys yra suformuotas iš bent dviejų nupjauto kūgio formos elementų, kartu apibrėžiančių minėtą nupjauto kūgio formos paviršių.

6. Judėjimo surinkimas (20) pagal bet kurį vieną iš 1-5 punktų, apimantis: bent vieną su paviršiumi sukimbantį narį (22), kiekvienas su paviršiumi sukimbantis narys yra keičiamas tarp apvalios, rato formos konfigūracijos, kurioje jo šono iškilimas yra iš esmės apvalus, ir deformuotos konfigūracijos, kurioje jo šono iškilimas nėra apvalus, ir kurioje didesnė su paviršiumi sukimbančio nario dalis liečiasi su judėjimo paviršiumi, minėta nupjauto kūgio formos konstrukcija (30) yra sujungta su minėtu bent vienu su paviršiumi sukimbančiu nariu tam, kad paremtų minėtą bent vieną su paviršiumi sukimbantį narį, nupjauto kūgio formos konstrukcija yra grįžtamai deformuojama nuo nupjauto kūgio formos nario nukreiptos apvalios formos į deformuotą nupjauto kūgio formą, kartu su minėto bent vieno su paviršiumi sukimbančio elemento pavertimu iš jo apvalios konfigūracijos į deformuotą konfigūraciją.

7. Judėjimo surinkimas (20) pagal 6 punktą, kur minėta nupjauto kūgio formos konstrukcija (30) pereina nuo su paviršiumi susikabinančio nario judėjimo apskritimu ties ašimi iki judėjimo ne apskritimu, vikšro judėjimo formos, kur bent segmentas liečiasi su judėjimo paviršiumi.

8. Judėjimo surinkimas (20) pagal 6 arba 7 punktą, sukonfigūruotas kaip transporto priemonės judėjimo surinkimas, kur su paviršiumi susikabinantis narys (22) turi rato formą, kuri yra iš esmės apvalios konfigūracijos, su paviršiumi besiliečiančiu paviršiumi; kūgio formos konstrukcija (30), apimanti lankstų nupjauto kūgio formos atramos narį (34, 50), su nupjauto kūgio formos paviršiumi, kuris tęsiasi tarp pirmo, santykinai plataus galo (36), ir antro, santykinai siauro galo (38), išilgai išilginės ašies, kuri yra iš esmės horizontali, atramos nario pirmas galas yra susietas su paviršiumi sukimbančiu nariu, o antras galas yra pasukamai pritvirtintas prie transporto priemonės ašies tam, kad būtų leistas sukimasis apie minėtą išilginę ašį, minėtas atramos narys ir minėtas su paviršiumi sukimbantis narys yra lankstūs ir grįžtamai deformuojami tarp rato formos konfigūracijos ir ne apskritimo formos konfigūracijos, kurioje minėto su paviršiumi sukimbančio nario išsitiesimas yra iš esmės lygiagretus judėjimo paviršiui, su kuriuo jis liečiasi.

9. Judėjimo surinkimas (20) pagal 8 punktą, turintis bent vieną iš toliau pateiktų konfigūracijų: (1) iš esmės nukreiptą įgauti iš esmės apskritimo formos konfigūraciją; (2) deformuojamą tam, kad įgautų ne apskritimo formos konfigūraciją, reaguojat į minėtos ašies apkrovą.

10. Judėjimo surinkimas (20) pagal 8 arba 9 punktą, apimantis talpyklą, tinkamą suspaustoms dujoms, kur dujų slėgis valdo judėjimo surinkimo konfigūraciją, įgalinant jos deformaciją tam, kad įgautų ne apskritimo formos konfigūraciją, reaguojant į minėtos ašies apkrovą.

11. Judėjimo surinkimas (20) pagal bet kurį iš 8-10 punktų, kur lankstus, su paviršiumi sukimbantis narys yra panašios į ratą, iš esmės apskritimo formos konfigūracijos, kur su paviršiumi sukimbančio paviršiaus pirma briauna ir antra briauna atitinka judėjimo surinkimo pirmą pusę ir antrą pusę; lanksti atramos konstrukcija (30), apima pirmą atramos surinkimą ir antrą atramos surinkimą, kurių kiekvienas yra nupjauto kūgio formos, kada su paviršiumi sukimbantis narys turi panašią į ratą konfigūraciją, kiekvienas atramos surinkimas tęsiasi tarp siauresnio skersmens pirmo galo ir antro galo ir abu apibrėžia bendraašias išilgines, iš esmės horizontaliai nukreiptas ašis; vieno iš atramos surinkimų pirmas galas yra susietas su su paviršiumi sukimbančio paviršiaus pirma briauna, o kito pirmas galas yra susietas su su paviršiumi sukimbančio paviršiaus antra briauna; atramos konstrukcija ir su paviršiumi susikabinantis narys yra lankstūs ir grįžtamai deformuojami tarp panašios į ratą konfigūracijos, kurioje atramos surinkimai yra nupjauto kūgio formos, ir ne apvalios konfigūracijos, kurioje minėto su paviršiumi sukimbančio nario išsitiesimas yra iš esmės lygiagretus žemei ir su ja liečiasi, o atramos konstrukcija turi deformuotą nupjauto kūgio formos konfigūraciją.

12. Judėjimo surinkimas (20) pagal bet kurį vieną iš 1-11 punktų, kur kiekvienas iš nupjauto kūgio formos narių poros apima daugybę standžių virbų, standūs virbai kartu apibrėžia nupjauto kūgio formos surinkimo vidurinę dalį, esančią tarp pirmos ir antros jo galų dalių.

13. Judėjimo surinkimas (20) pagal 12 punktą, turintis bent vieną iš toliau pateiktų konfigūracijų:

pirmas nupjauto kūgio formos narys tęsiasi tarp su paviršiumi sukimbančio nario pirmo krašto iki judėjimo surinkimo antro šono, o antras poros nupjauto kūgio formos narys tęsiasi nuo su paviršiumi sukimbančio nario antro krašto iki judėjimo surinkimo pirmo krašto, du nupjauto kūgio formos nariai susikryžiuoja vienas su kitu ties viduriu, kur kiekvieno iš dviejų nupjauto kūgio formos narių pirma dalis yra neatskiriama nuo kiekvieno iš kitų dviejų nepajuto kūgio formos surinkimų antros dalies

14. Judėjimo surinkimas (20) pagal 12 arba 13 punktą, kur kiekvieno iš dviejų nupjauto kūgio surinkimų pirma dalis yra neatskiriama nuo kiekvieno iš kitų dviejų nupjauto kūgio surinkimų antros dalies, kiekvienas judėjimo surinkimo šonas yra suformuotas su apskritu, iš esmės V formos grioviu, turinčiu pirmą, daugiau periferinę sieną, ir antrą, daugiau centrinę sieną; pirma siena sudaro vieno nupjauto kūgio formos surinkimo pirmą dalį, o antra dalis sudaro kito nupjauto kūgio formos surinkimo antrą dalį.

15. Ratas (2), skirtas sausumos transportui, apimantis:

- pripučiamą guminę padangą (22), apibrėžiančią uždarą skystį/slėgį laikančią erdvę (24) su apskritu su paviršiumi sukimbančiu nariu;
- judėjimo surinkimas pagal 1 punktą; ir
- nupjauto kūgio formos narių (34, 50) porą, esančią integraliai suformuotą rate ir prijungtą prie minėto bent vieno su paviršiumi sukimbančio nario tam, kad paremtų tą bent vieną su paviršiumi sukimbantį narį, kiekvienas poros nupjauto kūgio formos narys, apibrėžiantis vieną arba daugiau nupjauto kūgio formos paviršių, besitęsiančių tarp jo santykinai siauro ir jo santykinai plataus galo, išilgai nupjauto kūgio ašies, poros nupjauto kūgio nariai yra nukreipti simetriškai, kiekvienas iš nupjauto kūgio narių yra prijungti prie nupjauto kūgio formos paviršaus plačiojo galo prie su paviršiumi sukimbančio nario vieno šono, priešais kitą; kiekvienas nupjauto kūgio formos narys yra pagamintas iš standžios medžiagos ir yra lankstus, ir nukreiptas į apvalią formą, kurioje jo šono iškilimas yra apvalus ir yra grįžtamai deformuojamas į labiau plokščią formą, kurioje jo šono iškilimas nėra apvalus;
- nupjauto kūgio formos narių deformavimą, leidžiant su paviršiumi sukimbančio nario grįžtamą deformavimą nuo iš esmės apskritos formos iki deformuotos formos, kurioje su žeme sukimbančios dalies didesnė dalis liečiasi su paviršiumi.

---

(51) Int.Cl. ***B60C 7/10*** (2006.01)
(11) **2582529**
(96) 11749750.3
(96) 2011 06 20
(97) 2013 04 24
(97) 2014 10 22
(86) PCT/EP2011/060227
(86) 2011 06 20
(87) WO 2011/157847
(87) 2011 12 22
(30) 10166541, 2010 06 18, EP
(72) VAN DE WIELE, Hugo, BE
(73) ARTIC INVESTMENTS S.A., 1611 Luxembourg, LU
(74) Otilija KLIMAITIENĖ, 35, AAA Law, J.Jasinskio g. 16A, LT-03163 Vilnius, LT

(54) Ne pneumatinė padanga

Apibrėžties punktai: 14, brėžiniai: 5.

(57) 1. Padanga (1) apimanti guminę protektoriaus dalį (2), kuri tęsiasi žiedine padangos (1) kryptimi ir kuri yra paruošta liestis su pagrindo paviršiumi ir santvaros žiedu (3), besiliečiančiu ir besitęsiančiu išilgai protektoriaus dalimi (2) tam, kad transporto priemonę laikytų ant protektoriaus dalies (2), pagamintu iš santvaros narių (4), suformuojančių du apskritiminius kordus (5, 6), protektoriaus dalies (2) atžvilgiu išdėstytus centre, ir tarpusavyje sujungiančio kordus (5, 6) santvarų tinklo (7), kur santvaros nariai (4) yra pagaminti iš santvaros narių medžiagos, apimančios gumą ir turinčios 4-18 MPa E modulį, b e s i s k i r i a n t i tuo, kad santvaros žiedas (3) yra toks, kad santvaros tinklo narių (9) poros tęsiasi nuo atitinkamų santvaros kordo narių (10) priešingų pusių taip, kad greta esančių trikampių skylių (8) sluoksnis, apribotas santvaros nariais (4), būtų suformuotas santvaros žiedo (3) pirmame išoriniame paviršiuje (14), skylių (8), besitęsiančių link santvaros žiedo antro išorinio paviršiaus (15), esančio priešais santvaros žiedo (3) pirmą išorinį paviršių (14), išilgai padangos (1) sukimosi ašies.

2. Padanga (1) pagal 1 punktą, b e s i s k i r i a n t i tuo, kad santvaros nario medžiaga yra guma.

3. Padanga (1) pagal 1 arba 2 punktą, b e s i s k i r i a n t i tuo, kad sričių santykis tarp santvaros tinklo nario (9) ir skylių (8), tarp santvaros tinklo narių (9), ties santvaros žiedo (3) išoriniu paviršiumi apima tarp 30/70 ir 70/30 ir pageidautinai 40/60 ir 60/40, ir labiausiai pageidautinai 60/40.

4. Padanga (1) pagal bet kurį vieną iš 1-3 punktų, b e s i s k i r i a n t i tuo, kad santvaros nariai (4), kurie apriboja trikampes skyles (8), yra tokie, kad deformuojasi esant apkrovai, apribojantis santvaros kordo narys (10) ir vienas iš apribojančių santvaros tinklo narių (9) lenkiasi vienas į kitą.

5. Padanga (1) pagal 4 punktą, b e s i s k i r i a n t i tuo, kad esant apkrovai, deformacijos metu vienas iš apribojančių santvaros tinklo narių (9) lenkiasi link santvaros kordo nario (10).

6. Padanga (1) pagal bet kurį vieną iš 1-5 punktų, b e s i s k i r i a n t i tuo, kad pirmi priešingi šonai (11), esantys apskrito kordo (5), esančio arčiausiai prie protektoriaus dalies (2) kito žiedinio kordo (6) atžvilgiu, atitinkamų santvaros kordų narių (10) priešingais šonais, yra išdėstyti protektoriaus dalies (2) protektoriaus rašto atžvilgiu taip, kad atitinkamos pirmos priešingos pusės (11) yra išdėstytos po atitinkama protektoriaus dalies protektoriaus rašto prielaja (13).

7. Padanga (1) pagal bet kurį vieną iš 1-6 punktų, b e s i s k i r i a n t i tuo, kad vienas iš santvaros tinklo narių (9) ir santvaros kordo narių (10) porų santvaros tinklo narių (9) ir santvaros kordo narių (10) suformuoja trikampę skylę (8) ties pirmu santvaros žiedo (3) išoriniu paviršiumi (14), apribojančiu bent vieną trikampės skylės (8) kampą (16), kuris yra mažesnis negu trikampės skylės (8) kiti kampai.

8. Padanga (1) pagal 7 punktą, b e s i s k i r i a n t i tuo, kad kampas (16) yra tarp 30° ir 70°.

9. Padanga (1) pagal bet kurį vieną iš 1-8 punktų, b e s i s k i r i a n t i tuo, kad trikampių skylių eilės trikampės skylės (8), kurios yra nutolę nuo padangos (1) sukimosi ašies vienodais atstumais, yra kongruentinės.

10. Padanga (1) pagal bet kurį vieną iš 1-9 punktų, b e s i s k i r i a n t i tuo, kad trikampė skylė (8), esanti tarp santvaros narių (4), siaurėja nuo santvaros žiedo (3) pirmo išorinio paviršiaus (14) link santvaros žiedo (3) antro išorinio paviršiaus (15.

11. Padanga (1) pagal 10 punktą, b e s i s k i r i a n t i tuo, kad tarp santvaros narių (4) esančios trikampės skylės (8) siaurėja palaipsniui.

12. Padanga (1) pagal bet kurį vieną iš 1-11 punktų, b e s i s k i r i a n t i tuo, kad santvaros žiedo (3) pirmo išorinio paviršiaus (14) trikampių skylių (8) skerspjūvis palaipsniui kinta iki iš esmės apskrito skerspjūvio, ties santvaros žiedo (3) antru išoriniu paviršiumi (15).

13. Padanga (1) pagal bet kurį vieną iš ankstesnių punktų, b e s i s k i r i a n t i tuo, kad atitinkami santvaros tinklo nariai (9) turi iš esmės vienodą plotį ties santvaros žiedo (3) pirmu išoriniu paviršiumi (14).

14. Padanga (1) pagal bet kurį vieną iš ankstesnių punktų, b e s i s k i r i a n t i tuo, kad padanga (1) apima pirmą ir antrą iš minėtų santvaros žiedų (3, 17), atitinkamai ašiškai besitęsiančių apie pirmą ir antrą ilgius.

---

(51) Int.Cl. ***B60P 3/40*** (2006.01)
B61D 3/16 (2006.01)
F03D 1/00 (2006.01)

(11) **2416986**

(96) 10713625.1

(96) 2010 04 08

(97) 2012 02 15

(97) 2014 11 26

(86) PCT/EP2010/054657
(86) 2010 04 08
(87) WO 2010/115964
(87) 2010 10 14
(30) 102009017068, 2009 04 09, DE
102009034329, 2009 07 23, DE
(72) CYRUS, Bernd, DE
LÜLKER, Frank, DE
(73) Wobben Properties GmbH, 26605 Aurich, DE
(74) Virgina Adolfina DRAUGELIENĖ, 8, UAB TARPINĖ, A.P.Kavoliuko g. 24-152, LT-04328 Vilnius, LT
(54) Transportavimo įrenginys

Apibrėžties punktai: 14, brėžiniai: 19.

(57) 1. Mentės viršūnės demferis (28), skirtas vėjo jėgainės rotoriaus mentei (10) elastingai prijungti rotoriaus mentės viršūnės (18) srityje prie transporto priemonės tam, kad slopintų rotoriaus mentės viršūnės (18) virpesius, kai rotoriaus mentė (10) yra transportuojama, mentės viršūnės demferis apima:

- inkarinio sujungimo dalį (122), skirtą tvirtinti prie transporto priemonės,

- sujungimo sugriebiant dalį (34), skirtą tvirtinti prie rotoriaus mentės (10) rotoriaus mentės viršūnės (18) srityje, ir

- slopinimo dalį (109), skirtą sukurti tamprų slopinantį sujungimą tarp inkarinio sujungimo dalies (112) ir sujungimo sugriebiant dalies (34), jėgos perdavimas tarp inkarinio sujungimo dalies ir sujungimo sugriebiant dalies yra vykdomas tik tempimo įtempio priemone.

2. Mentės viršūnės demferis (28) pagal 1 punktą, b e s i s k i r i a n t i s tuo, kad slopinimo dalis (109) turi tamprų elementą ir slopinančią priemonę ir/arba turi nelinijinę dalį/jėgos veikimo kelią.

3. Mentės viršūnės demferis (28) pagal 1 punktą arba 2 punktą, b e s i s k i r i a n t i s tuo, kad slopinimo dalis (109) apima reguliuojamą ir/arba priklausomą nuo krypties stabdymo elementą.

4. Mentės viršūnės demferis (28) pagal bet kurį iš ankstesnių punktų, b e s i s k i r i a n t i s tuo, kad tempimo įtempiui perduoti yra numatytas trosas (100) ir pasirinktinai bent viena nukreipimo priemonė, ypač bent vienas nukreipimo ritinys (102, 104) trosui (100) nukreipti.

5. Mentės viršūnės demferis (28) pagal bet kurį iš ankstesnių punktų, b e s i s k i r i a n t i s tuo, kad sujungimo sugriebiant priemonė (34) numatyta būti pritvirtinta prie rotoriaus mentės (10) dviejų iš esmės plokščių pusių tokiu būdu, kad nebūtų kontakto tarp mentės viršūnės demferio (28) ir užpakalinio ir/arba priekinio rotoriaus mentės (10) krašto.

6. Mentės viršūnės demferis (28) pagal bet kurį iš ankstesnių punktų, b e s i s k i r i a n t i s tuo, kad mentės viršūnės demferis (28) numatytas leisti rotoriaus mentės viršūnei (18) judėti atžvilgiu inkarinio sujungimo dalies (122) bent 10 cm, ypač bent 30 cm, kai yra sumontuotas padėtyje pagal numatytą paskirtį.

7. Transportavimo įrenginys, skirtas vėjo jėgainės rotoriaus mentei (10) transportuoti ant transporto priemonės, turinčios daugybę vežimo elementų (2, 4, 6, 8), kurie yra išdėstyti vienas po kito ir kurie yra sujungti vienas su kitu šarnyriniu būdu, apimantis:

-mentės jungiamojo galo laikiklį (22), skirtą tvirtinti ant pirmojo vežimo elemento (2), skirto pervežti rotoriaus mentę (10) rotoriaus mentės jungiamojo galo (12) srityje ant pirmojo vežimo elemento (2),

- vidurinį laikiklį (26), skirtą tvirtinti ant antrojo vežimo elemento (6), skirto pervežti rotoriaus mentę (10) rotoriaus mentės (10) vidurinėje srityje ant antrojo vežimo elemento (6), ir

- mentės viršūnės demferį (28), skirtą sukurti tamprų sujungimą tarp trečiojo vežimo elemento (8) ir rotoriaus mentės (10) rotoriaus mentės viršūnės srityje (18) tam, kad slopintų rotoriaus mentės viršūnės (18) virpesius.

8. Transportavimo įrenginys pagal 7 punktą, b e s i s k i r i a n t i s tuo, kad mentės viršūnės demferis (28) yra numatytas būti prijungtas prie rotoriaus mentės (10) rotoriaus mentės viršūnės (18) srityje tam, kad slopintų rotoriaus mentės viršūnės (18) virpesius nepervežant rotoriau mentės (10) šioje srityje.

9. Transportavimo įrenginys pagal 7 punktą arba 8 punktą, b e s i s k i r i a n t i s tuo, kad mentės viršūnės demferis (28) numatytas sukurti tempimo įtempį tarp rotoriaus mentės (10) ir trečiojo vežimo elemento (8) ir/arba tuo, kad mentės viršūnės demferis (28) turi tamprų elementą, skirtą pasiekti įtempimą tarp rotoriaus mentės (10) ir trečiojo vežimo elemento (8).

10. Transportavimo įrenginys pagal bet kurį iš 7 - 9 punktų, b e s i s k i r i a n t i s tuo, kad mentės galo laikiklis (22) turi svorio skaitliuką (24) tam, kad rotoriaus mentė (10) rotoriaus mentės jungiamojo galo (12) srityje galėtų būti sumontuota ekscentriškai atžvilgiu transporto priemonės centrinės ašies, ir tuo, kad pasirinktinai mentės galo nešiklis (22) turi kilnojamą mechanizmą, kuris numatytas perkelti svorio skaitliuką (24) iš pirmosios padėties, skirtos transportuoti rotoriaus mentę (10), į antrąją padėtį, skirtą važiuoti nepakrovus rotoriaus mentės (10), ir atvirkščiai.

11. Transportavimo įrenginys pagal bet kurį iš 7 - 10 punktų, b e s i s k i r i a n t i s tuo, kad transporto

priemonė yra numatyta transportuoti rotoriaus mentę (10), kurios ilgis bent 25 m, ypač bent 35 m ilgio.

12. Transportavimo įrenginys pagal bet kurį iš 7 - 11 punktų, b e s i s k i r i a n t i s tuo, kad yra naudojamas mentės viršūnės demferis (28) pagal bet kurį iš 1-7 punktų.

13. Transportavimo įranga (1), apimanti transportavimo įrenginį pagal bet kurį iš 7-12 punktų, daugiagrandininę transporto priemonę, turinčią bent pirmą ir antrą vežimo elementą (2, 6), kurie prijungti vienas prie kito šarnyriniu būdu ir vėjo jėgainės rotoriaus mentę (10), kur rotoriaus mentė yra pritvirtinta prie transportavimo įrenginio, rotoriaus mentė (10)

- yra pritvirtinta prie mentės jungiamojo galo laikiklio (22) ant pirmojo vežimo elemento (2) rotoriaus mentės jungiamojo galo (12) srityje ir yra jo vežama,

- yra pritvirtinta ant antrojo vežimo elemento (6) vidurinėje srityje (16) prie vidurinio laikiklio (26) ir yra jo vežama, ir

- yra tampriai prijungta prie antrojo arba trečiojo vežimo elemento (6, 8) rotoriaus mentės viršūnės (18) srityje mentės viršūnės demferio (28) priemone.

14. Transportavimo įranga (1) pagal 13 punktą, b e s i s k i r i a n t i tuo, kad rotoriaus mentė (10) turi pasuktą mentės viršūnę (18), kuri nukreipta į viršų pasvirusiu būdu.

---

(51) Int.Cl. ***B60T 7/12*** (2006.01)
B60T 8/17 (2006.01)
B60T 8/18 (2006.01)
B60T 13/26 (2006.01)
B60T 13/40 (2006.01)
B60T 13/46 (2006.01)
B60T 13/57 (2006.01)
B60T 13/66 (2006.01)
B60T 15/02 (2006.01)
B60T 15/04 (2006.01)
B60T 15/18 (2006.01)
B60T 15/30 (2006.01)
B60T 17/22 (2006.01)

(11) **2619048**
(96) 11755334.7
(96) 2011 09 12
(97) 2013 07 31
(97) 2014 12 03
(86) PCT/EP2011/065718
(86) 2011 09 12
(87) WO 2012/038281
(87) 2012 03 29
(30) 201001387, 2010 09 20, EA

(72) CZYPIONKA, Simon, DE
HELLER, Martin, DE
KRUSCHE, Michael, DE
KRYLOV, Vladimir, RU
ROMANOV, Sergey, RU
SIMON, Timm, DE

(73) KNORR-BREMSE Systeme für Schienenfahrzeuge GmbH, 80809 München, DE

(74) Reda ŽABOLIENĖ, 7, Advokatės Redos Žabolienės kontora METIDA, Verslo centras VERTAS, Gynėjų g. 16, LT-01109 Vilnius, LT

(54) Valdymo vožtuvas automatiniams suspausto oro stabdžiams

Apibrėžties punktai: 4, brėžiniai: 3.

(57) 1. Valdymo vožtuvas automatiniams suspausto oro stabdžiams, skirtas generuoti stabdžio cilindro slėgimą bent viename prijungtame stabdžio cilindre (4) remiantis slėgio skirtumu tarp slėgio prijungtame pagrindiniame traukinio stabdžio vamzdyje (L) ir saugomos slėgio nuorodos (A), susidedantis iš pagrindinės dalies (1), vamzdžio dalies (2) ir atramos (3), įjungiant papildomos ventiliacijos kanalą (KZE) iš minėtos vamzdžio dalies per minėtą atramą į minėtą pagrindinę dalį, kur minėta pagrindinė dalis (1) turi šiuos elementus:

patalpintą vieną valdymo stūmoklį (7) su stūmoklio kotu (16), viena vertus per minėtą slėgio nuorodą (A) ir, antra vertus, per valdymo slėgį (S), ir bent vieną suspaudimo spyruoklę (13), ir

vieną kompensacinį stūmoklį (8), patalpintą per minėto stabdžio cilindro (4) slėgį (C) priešingai bent vienai suspaudimo spyruoklei (20), ir vieną dvivietį vožtuvą (10), kur reaguojant į minėto valdymo stūmoklio (7) artėjimą, atidaromas įleidimo vožtuvas (103) per stūmoklio kotą (16), ir atsakant į minėto valdymo stūmoklio pašalinimą, atidaromas išleidimo vožtuvas (10), su šiuo minėtu įleidimo vožtuvu (103), patalpintu oro kelyje iš oro tiekimo rezervuaro (5), kryptimi link minėto stabdžių cilindro (4), kur minėtas išleidimo vožtuvas (101) yra patalpintas oro take iš minėto stabdžių cilindro (4) link aplinkos (0),

b e s i s k i r i a n t i s tuo, kad

minėtas stūmoklio kotas (16) yra numatytas su išilgine gręžtine anga (27) ir bent viena skersine gręžtine kiauryme (28), atsiveriančią į minėtą išilginę gręžtinę kiaurymę, kuriame minėta bent viena skersinė gręžtinė anga (28) yra patalpinta netoli slėgio (R) tiekimo (25) korpuse minėto oro tiekimo rezervuaro (5) išorėje, atskiriant tik laisva erdve, kai minėtas valdymo stūmoklis (7) yra jo pradinėje pozicijoje,

ir tuo, kad minėtas stūmoklio kotas (16) uždarytas mova (26), kuri formuoja žiedinį plyšį, susijusį su minėtu stūmoklio kotu (16) žemiau minėtos bent vienos skersinės gręžtinės angos (28), kai minėtas stūmoklio kotas (16) yra jo pradinėje pozicijoje.

2. Valdymo vožtuvas pagal 1 punktą, b e s i s k i r i a n t i s tuo, kad minėta mova (26) yra paslenkama

ašiniu būdu ir yra sujungta su priemone, skirta paslinkimui, kuri yra numatyta veiksmui iš minėto korpuso (9) išorės.

3. Valdymo vožtuvas pagal 1 punktą, b e s i s k i r i a n t i s tuo, kad minėta mova (26) yra minėto valdymo vožtuvo modulinis elementas, kuris yra patalpintas pakeitimui su panašia mova su modifikuotomis dimensijomis.

4. Bėginė transporto priemonė apimanti bent vieną valdymo vožtuvą pagal 1 punktą.

---

(51) Int.Cl. ***B61F 3/16*** (2006.01)
(11) **2669135**
(96) 12170117.1
(96) 2012 05 30
(97) 2013 12 04
(97) 2015 01 14
(72) Wusching, michael, DE
(73) Bombardier Transportation GmbH, 10785 Berlin, DE
(74) Reda ŽABOLIENĖ, 7, Advokatės Redos Žabolienės kontora METIDA, Verslo centras VERTAS, Gynėjų g. 16, LT-01109 Vilnius, LT
(54) Pavaros mechanizmas važiuoklei
Apibrėžties punktai: 15, brėžiniai: 4.
(57) 1. Pavaros mechanizmas važiuoklei, ypatingai geležinkelio transporto priemonei, apimantis

- tekinio mazgą (103), apibrėžiantį ašinę kryptį ir radialinę kryptį,
- pirmąjį sukimo momento perdavimo įrenginį (111) ir
- antrąjį sukimo momento perdavimo įrenginį (112);
- minėtas pirmasis sukimo momento perdavimo įrenginys (111) yra sujungtas standžiu įsukimo būdu su minėtu tekinio mazgu (103) ir minėtas antrasis sukimo momento perdavimo įrenginys (112) yra sujungtas standžiu įsukimo būdu su minėtu pirmuoju sukimo momento perdavimo įrenginiu (111) panaudojant sujungimo įrenginį (114) tokiu būdu, kad mechanizmas iš esmės yra suformuotas bendra ašimi į minėtą ašinę kryptį;
- minėtas tekinio mazgas (103) turi tekinio mazgo galinę sekciją (103,1), išsikišusią išilgai minėtos tekinio ašies į antrojo sukimo momento perdavimo įrenginio (112) lizdą (112,1);

b e s i s k i r i a n t i s tuo, kad

- saugos mazgas (115; 215; 315) yra sukonstruotas tarp minėto tekinio mazgo galinės sekcijos (103,1) ir minėto antrojo sukimo momento perdavimo įrenginio (112);
- minėtas saugos mazgas (115; 215; 315) yra sukonfigūruotas apsaugoti minėtą tekinio mazgo galinę sekciją (103,1) prieš apgadinimą minėtu antruoju sukimo momento perdavimo įrenginiu (112) tuo atveju, kai sugenda minėtas sujungimo įrenginys (114).

2. Pavaros mechanizmas pagal 1 punktą, kuriame,

- radialinė anga (116) yra suformuota tarp minėto tekinio mazgo galinės sekcijos (103,1) ir minėto antrojo sukimo momento perdavimo įrenginio (112);
- minėtas saugos mazgas (115; 215; 315) minėta radialine kryptimi bent iš dalies iš esmės visiškai užpildo minėtą radialinę angą (116);

ir (arba)

- saugos mazgas (115; 215; 315) minėta ašine kryptimi bent iš dalies užpildo minėtą radialinę angą (116);

3. Pavaros mechanizmas pagal 2 punktą, kuriame

- minėta radialinė anga (116) minėta ašine kryptimi turi angos plotį;
- saugos mazgas (115; 215; 315) minėta ašine kryptimi turi apsauginio mazgo ilgį;
- minėtas apsauginio mazgo ilgis yra nuo 40% iki 100%, geriau nuo 50% iki 90% dar geriau nuo 70% iki 85% minėtos angos ilgio.

4. Pavaros mechanizmas pagal 2 arba 3 punktą, kuriame

- minėta radialinė anga (116) turi angos plotį minėta radialine kryptimi;
- minėta tekinio mazgo galinė sekcija (103,1) minėtos radialinės angos (116) plote turi maksimalų galinės sekcijos diametrą,
- minėtas angos plotis yra nuo 5% iki 20%, geriau kai nuo 7,5 % iki 17,5%, dar geriau nuo 10 % iki 15% minėto maksimalaus galinės sekcijos diametro.

5. Pavaros mechanizmas pagal vieną iš 2 - 4 punktų, kuriame

- minėtas saugos mazgas (115; 215; 315) kontaktuoja su minėta tekinio mazgo galine sekcija (103,1) per vidinį kontaktinį paviršių (115,1) ir (arba) kontaktuoja su minėtu antruoju sukimo momento perdavimo įrenginiu (112) per išorinį kontaktinį paviršių (115,2);
- tarpinis suleidimas numatytas virš bent vieno iš minėto vidinio kontaktinio paviršiaus (115,1) ir minėto išorinio kontaktinio paviršiaus (115,2);
- minėta radialinė anga (116) minėta ašine kryptimi turi angos ilgį,
- minėtas vidinis kontaktinis paviršius (115,1) minėta ašine kryptimi turi vidinio kontaktinio paviršiaus ilgį;
- minėtas išorinis kontaktinis paviršius minėta ašine kryptimi turi išorinio kontaktinio paviršiaus ilgį;
- bent vienas iš minėto vidinio kontaktinio paviršiaus ilgio ir minėto išorinio kontaktinio paviršiaus ilgio ypatingai yra nuo 30% iki 100%, geriau nuo 50% iki 90%, dar geriau nuo 70% iki 85% minėtos radialinės angos ilgio.

6. Pavaros mechanizmas pagal vieną iš 1 - 5 punktų, kuriame

- minėtas saugos mazgas (115; 215; 315) yra pagamintas iš plastikinės medžiagos ;
- minėta plastikinė medžiaga ypatingai yra viena iš guminės medžiagos, poliamido (PA) medžiagos, polietileno (PE) medžiagos, poliuretano (PUR) medžiagos ir pluošto sutvirtinančio kompozitinę medžiagą;
- minėtas saugos mazgas(115; 215; 315) ypatingai yra monolitinis komponentas.

7. Pavaros mechanizmas pagal vieną iš 1 - 6 punktų, kuriame

- minėta tekinio mazgo galinė sekcija (103,1) turi ašinį galo paviršių (109,2), pasuktą nuo minėto tekinio mazgo (103) minėta ašine kryptimi;
- minėtas saugos mazgas (115; 215; 315) turi radialinę žiedo sekciją (115,3), dengiančią dalį minėto ašinio galo paviršiaus (109,2);
- minėtas saugos mazgas (115; 215; 315) ypatingai yra sujungtas su minėta tekinio mazgo galine sekcija (103,1) per minėtą radialinę žiedo sekciją (115,3).

8. Pavaros mechanizmas pagal vieną iš 1 - 7 punktų, kuriame

- minėtas pirmasis sukimo momento perdavimo įrenginys (111) yra sujungtas su antruoju sukimo momento perdavimo įrenginiu (112) per sriegiuotą sujungimo įrenginį (114) tarp minėto antrojo sukimo momento perdavimo įrenginio (112) ir minėtos tekinio mazgo galinės sekcijos (103,1);
- minėtas sriegiuotas sujungimo įrenginys (114) apima bent vieną sriegiuotą elementą (114,1);
- minėtas sriegiuotas elementas (114,1) yra sukonstruotas minėta ašine kryptimi ir sąveikauja su minėta tekinio mazgo galine sekcija (103,1);
- susukamai standus sujungimas tarp minėto pirmojo sukimo momento perdavimo įrenginio (111) ir antrojo sukimo momento perdavimo įrenginio (112), ypatingai yra numatytas per ašinį krumpliaračių kabinimąsi (113).

9. Pavaros mechanizmas pagal vieną iš 1 - 9 punktų, kuriame

- minėtas sriegiuotas elementas (114,1) minėta ašine kryptimi turi naudingą ilgį ir minėta radialine kryptimi turi nominalų sriegio diametrą;
- minėtas naudingas ilgis yra nuo 500% iki 900%, geriau nuo 550% iki 850%, dar geriau nuo 650% iki 750% minėto nominalaus sriegio diametro.

10. Pavaros mechanizmas pagal 8 arba 9 punktą, kuriame

- minėtas sriegiuotas elementas (114,1) apima vidinį sriegiuotą galą (114,2) ir išorinį sriegiuotą galą (114,3) ir nesriegiuotą tuščią stiebo sekciją (114,4), patalpintą tarp minėto sriegiuoto galo (114,2) ir minėto išorinio sriegiuoto galo (114,3);
- minėtas sriegiuotas elementas (114,1) minėta ašine kryptimi turi visiškai sriegiuotą elemento ilgį;
- bent vienas iš vidinio sriegiuoto galo (114,2) ir išorinio sriegiuoto galo (114,3) minėta ašine kryptimi turi sriegiuotą ilgį, minėtas sriegiuotas ilgis yra nuo 10% iki 35%, geriau nuo 10% iki 30%, dar geriau nuo 15% iki 25% minėto viso sriegiuoto elemento ilgio, minėto išorinio sriegiuoto galo (114,3) minėtas sriegiuotas ilgis ypatingai yra didesnis už minėtą vidinio sriegiuoto galo (114,2) minėtą sriegiuotą ilgį;

ir (arba)

- minėta nesriegiuota tuščia stiebo sekcija (114,4) minėta ašine kryptimi turi nesriegiuotą sekcinį ilgį, minėtas sekcinis ilgis yra nuo 25% iki 55%, geriau nuo 30% iki 50%, dar geriau nuo 35% iki 45% minėto viso sriegiuoto elemento ilgio.

11. Pavaros mechanizmas pagal vieną iš 8 - 10 punktų, kuriame

- minėtas sriegiuotas sujungimo įrenginys (114) apima veržlės elementą (114,5);
- minėtas veržlės elementas (114,5) sąveikauja su minėto sriegiuoto elemento (114,1) išoriniu sriegiuotu galu (114,3) ir minėto antrojo sukimo momento perdavimo įrenginio (112) atrama;
- minėto išorinio sriegiuoto galo (114,3) sąlyčio dalis (114,6) minėta ašine kryptimi ypač išsikiša už minėto veržlės elemento (114,5) ant minėto veržlės elemento (114,5) pusės, pasuktos nuo minėto tekinio mazgo (103);
- minėta sąlyčio dalis (114,6) minėta ašine kryptimi ypatingai turi sąlyčio dalies ilgį, pakankamą prijungti minėtą sriegiuotą elementą (114,1) prie įtempimo įrankio įvesti tempimo išankstinį įtempimą į minėtą sriegiuotą elementą (114,1);
- antrasis sukimo momento perdavimo įrenginys (112) geriau, kai formuoja išorinį lizdą (112,4), priima minėtą veržlės elementą (114,5) ir minėto sriegiuoto sujungimo įrenginio (114) minėtą sąlyčio dalį (114,6), minėtas išorinis lizdas (112,4) ypač yra uždarytas dangčio elementu (112,5), užkertančiu laisvą priėjimą prie minėto veržlės elemento (114,5).

12. Pavaros mechanizmas pagal vieną iš 1 - 11 punktų, kuriame

- minėta tekinio mazgo galinė sekcija (103,1) turi ašinį griovelį (109,3);
- minėtas ašinis griovelis (109,3) driekiasi minėta ašine kryptimi ir yra atviras link minėto tekinio mazgo galinės sekcijos (103,1) laisvo galo;
- minėtas ašinis griovelis (109,3) talpina dalį ryšio montažo, kuris jungia minėtą antrąjį sukimo

momento perdavimo įrenginį (112) prie minėto tekinio mazgo galinės sekcijos (103,1);

- minėtas ašinis griovelis (109,3) talpina minėto ryšio montažo minėtą dalį su radialiniu laisvumu minėta radialine kryptimi;

- vidinis galas, ypač ir minėto ryšio montažo minėtos dalies vidinis sriegiuotas galas (114,2) geriau, kai yra prijungtas prie minėtos tekinio mazgo galinės sekcijos (103,1) vidinės sienos dalyje, minėta ašine kryptimi, apribojant minėtą ašinį griovelį (109,3) ties minėto ašinio griovelio (109,3) vidiniu galu;

- minėta tekinio mazgo galinė sekcija (103,1) minėto saugos mazgo (115; 215; 315) plote turi maksimalų galinės sekcijos diametrą, ir minėtas ašinis griovelis (109,3) minėta ašine kryptimi turi ašinio griovelio ilgį, minėtas ašinio griovelio ilgis ypač yra nuo 80% iki 140%, geriau nuo 90% iki 130%, dar geriau nuo 100 iki 120% minėto viso sriegiuoto elemento ilgio.

13. Pavaros mechanizmas pagal vieną iš 1 - 12 punktų, kuriame

- minėta tekinio mazgo galinė sekcija (103,1) yra suformuota per minėto tekinio mazgo (103) tekinio mazgo veleną (109)

arba

minėta tekinio mazgo galinė sekcija yra suformuota per minėto tekinio mazgo tekinio įvorę.

14. Važiuoklė, ypač, geležinkelio transporto priemonei, apimanti

- tekinio mazgą (103) ir pavaros mazgą (107);

- minėtas tekinio mazgas (103) yra varomas minėtu pavaros mazgu (107) per pavaros montažą (108) pagal vieną iš 1 - 13 punktų.

15. Būdas, skirtas sumontuoti pavaros mechanizmą pagal vieną iš 1 - 13 punktų, kuriame

- pirmame montavimo žingsnyje minėto sujungimo įrenginio (114) sriegiuoto elemento (114,1) vidinis sriegiuotas galas (114,2) yra sriegiuotas minėtoje tekinio mazgo galinėje sekcijoje (103,1) ir minėtas pirmasis sukimo momento perdavimo įrenginys (111) ir minėtas antrasis sukimo momento perdavimo įrenginys (112) yra įvesti į kontaktą taip, kad minėtas saugos mazgas (115; 215; 315) būtų sumontuotas tarp minėto antrojo sukimo momento perdavimo įrenginio (112) ir minėtos tekinio mazgo galinės sekcijos (103,1) ir minėto sriegiuoto elemento (114,1) išorinis sriegiuotas galas (114,3) minėta ašine kryptimi išsikiša už minėto antrojo sukimo momento perdavimo įrenginio (112) atramos (112,2), atsuktos nuo minėtos tekinio mazgo galinės sekcijos (103,1);

- minėtame pirmame montavimo žingsnyje minėto sujungimo įrenginio (114) minėtas veržlės elementas (114,5) yra užsuktas ant minėto išorinio sriegiuoto galo (114,3) taip, kad išorinio sriegiuoto galo (114,3) sąlyčio dalis (114,6) minėta ašine kryptimi išsikiša už minėto veržlės elemento (114,5) šone minėto veržlės elemento (114,5) pasukto nuo minėto tekinio mazgo (103);

- antrame montavimo žingsnyje įtempimo įrankis yra sujungtas su minėta sąlyčio dalimi (114,6) ir naudojamas paskirti minėta ašine kryptimi apibrėžtą tempimo

išankstinį įtempį minėtam sriegiuotam elementui (114,1);

- trečiame montavimo žingsnyje minėtas veržlės elementas (114,5) dar paslenkamas ant minėto išorinio sriegiuoto galo (114,3) ir įvedamas į kontaktą su minėto antrojo sukimo momento perdavimo įrenginio (112) minėta atrama (112,2); ir

- ketvirtame montavimo žingsnyje minėtas tempimo įrankis yra paleidžiamas tam, kad spaustų minėtą veržlės elementą (114,5) prieš minėtą atramą (112,2) panaudojant tempimo jėgą, generuojamą minėtu sriegiuotu elementu (114,1), taip tvirtai sujungiant minėtą pirmąjį sukimo momento perdavimo įrenginį (111) ir minėtą antrąjį sukimo momento perdavimo įrenginį (112).

---

(51) Int.Cl. ***B65B 31/04*** (2006.01)
B65B 39/00 (2006.01)
B65B 1/42 (2006.01)
B65B 3/36 (2006.01)
B65B 39/08 (2006.01)

(11) **2076441**

(96) 07835141.8

(96) 2007 10 25

(97) 2009 07 08

(97) 2015 01 07

(86) PCT/SE2007/000940

(86) 2007 10 25

(87) WO 2008/051151

(87) 2008 05 02

(30) 0602259, 2006 10 26, SE

(72) GUSTAFSSON, Per, SE

(73) Ecolean AB, 251 08 Helsingborg, SE

(74) Reda ŽABOLIENĖ, 7, Advokatės Redos Žabolienės kontora METIDA, Verslo centras VERTAS, Gynėjų g. 16, LT-01109 Vilnius, LT

(54) Įrenginys išardomo tipo konteineriams užpildyti

Apibrėžties punktai: 19, brėžiniai: 4.

(57) 1. Įrenginys (1) išardomo tipo konteineriui (21) užpildyti miltelių arba skysčio formos produktu, minėtas konteineris (21) turi skyrių (23), apribotą lanksčiomis sienelėmis, ir kurio tūris yra priklausomas nuo atitinkamos sienelių pozicijos ir kuris yra susisiekiantis su aplinka per konteinerio (21) užpildymo vamzdelį (22), apimantis vožtuvo korpusą (2) su užpildymo vamzdžiu (5), kuris gali būti įvedamas į konteinerio (21) užpildymo lataką (22) tam, kad produktą tiektų į konteinerio (21) skyrių (23) per produkto tiekimo takelį (9), kuris

yra apibrėžtas vožtuvo korpusu (2) ir užpildomas vamzdžiu (5)

stūmoklio elementą (4), sukonstruotą produkto takelyje (9) ir apimantį vožtuvo korpusą (11) ir, sukonstruotą jam pasroviui, galinį elementą (12), stūmoklio elementas (4) yra slankus tarp pirmosios pozicijos, kurioje vožtuvo korpusas (11) remiasi į vožtuvo korpuso (2) vožtuvo lizdą tam, kad blokuotų produkto takelį (9), ir galinis elementas yra sukonstruotas išleidimo dalyje (6) arba greta užpildymo vamzdžio (5) išleidimo dalies (6) varvėjimui išvengti, ir antrosios pozicijos, kurioje vožtuvo korpusas (11) yra pastumtas iš vožtuvo lizdo (7) atverti produkto taką (9) ir galinis elementas (12) užima poziciją, kurioje jis apibrėžia kartu su išėjimo dalimi (6) pildymo kanalą (17), ir

spaudimo priemonę (3), kuri yra sukonstruota suspausti užpildymo vamzdį (5) užpildymo vamzdelį (22), kai minėtas užpildymo vamzdis (5) yra įvestas į pildymo lataką (22) tam, kad sukurtų sandarumą tarp užpildymo vamzdžio (5) ir užpildymo kanalo (22),

minėtas užpildymo vamzdis (5) yra pagamintas iš standžios medžiagos, kur galinio elemento (12) išorinis diametras yra mažesnis už užpildymo vamzdžio (5) vidinį diametrą.

2. Įrenginys (1) pagal 1 punktą, kuriame minėtas stūmoklio elementas (4) dar apima stūmoklio strypą (10), stūmoklio strypas (10) remia vožtuvo korpusą (11) ir galinį elementą (12).

3. Įrenginys (1) pagal 1 arba 2 punktą, kuriame minėtas stūmoklio elementas (4) yra slankus tarp minėtų pirmosios ir antrosios pozicijų minėto stūmoklio elemento (4) ašiniu išdėstymu.

4. Įrenginys (1) pagal 2 arba 3 punktą, kuriame galinis elementas (12) yra keičiamai sukonstruotas minėtame stūmoklio elemente (4).

5. Įrenginys (1) pagal bet kurį vieną 2 - 4 punktą, kuriame vožtuvo korpusas (11) yra keičiamai sukonstruotas minėtame stūmoklio elemente (4).

6. Įrenginys (1) pagal bet kurį vieną ankstesnį punktą, kuriame galo elementas (12) yra patalpintas užpildymo vamzdžio (5) išleidimo dalyje (6), kuomet stūmoklinis elementas (4) yra sumontuotas pirmojoje pozicijoje.

7. Įrenginys (1) pagal bet kurį vieną ankstesnį punktą, kuriame galo elementas (12) išsikiša iš užpildymo vamzdžio (5) išleidimo dalies (6), kai stūmoklinis elementas (4) yra sumontuotas antrojoje pozicijoje.

8. Įrenginys (1) pagal bet kurį vieną ankstesnį punktą, kuriame pildymo kanalas (17) turi perimetrinio tarpo formą.

9. Įrenginys (1) pagal bet kurį vieną ankstesnį punktą, kuriame minėtas vožtuvo korpusas (11) remia sandarinimą (18), kuris, kai vožtuvo korpusas (11) yra sumontuotas minėtoje pirmojoje pozicijoje, remiasi priešais vožtuvo lizdą (7).

10. Įrenginys (1) pagal bet kurį vieną ankstesnį punktą, kuriame galo elementas (12) turi nupjauto kūgio formą.

11. Įrenginys (1) pagal 10 punktą, kuriame galinio elemento (12) nupjauto kūgio formos perimetrinis paviršius yra išlenktas.

12. Įrenginys (1) pagal bet kurį vieną ankstesnį punktą, kuriame galinis elementas (12) turi plokščią paviršių, atsuktą nuo užpildymo vamzdžio (5).

13. .Įrenginys (1) pagal 12 punktą, kuriame minėtas plokščias paviršius turi profiliuotą paviršiaus struktūrą.

14. Įrenginys (1) pagal bet kurį vieną ankstesnį punktą, kuriame galinis elementas (12) turi apvalų pagrindą.

15. Įrenginys (1) pagal bet kurį vieną 1 - 13 punktą, kuriame galo elementas (12) turi išgaubto lęšio formos pagrindą.

16. Įrenginys (1) pagal bet kurį vieną ankstesnį punktą, kuriame minėta medžiaga yra nerūdijantis plienas.

17. Įrenginys (1) pagal bet kurį vieną ankstesnį punktą, kuriame spaudimo priemonė (3) apima elastinį sukabinimo paviršių (20), kuris sumontuotas sugriebti minėtą užpildymo vamzdį (5) ir minėtą užpildymo vamzdelį (22).

18. Įrenginys (1) pagal bet kurį vieną ankstesnį punktą, kuriame vožtuvo korpusas (2) ir užpildymo vamzdis (5) dar apima dujų vamzdelį (24), skirtą dujoms tiekti į konteinerį (21).

19. Įrenginys (1) pagal 18 punktą, kuriame dujų padavimas yra sumontuotas taip, kad būtų galima kontroliuoti nepriklausomai nuo stūmoklio elemento (4) pozicijos.

---

(51) Int.Cl. ***B65D 47/18*** (2006.01)
A61F 9/00 (2006.01)
(11) **2321191**
(96) 09786089.4
(96) 2009 07 31
(97) 2011 05 18

(97) 2014 10 29
(86) PCT/IB2009/006420
(86) 2009 07 31
(87) WO 2010/013131
(87) 2010 02 04
(30) 0804420, 2008 07 31, FR
(72) CHIBRET, Jean-Frédéric, FR
DEFEMME, Alain, FR
FAURIE, Michel, FR
MERCIER, Fabrice, FR
(73) Laboratoires THEA, 63100 Clermont-Ferrand, FR
(74) Otilija KLIMAITIENĖ, 35, AAA Law, J.Jasinskio g. 16A, LT-03163 Vilnius, LT
(54) Antibakterinę apsaugą turintis butelis tinkamas pakuoti skystį, skirtą išleisti po lašą

Apibrėžties punktai: 11, brėžiniai: 5.

(57) 1. Butelis, tinkamas pakuoti skystį, skirtą išleisti po lašą, apimantis rezervuarą, tinkamą laikyti skystį be konservantų, minėtą rezervuarą, turintį sieną, galinčią tampriai deformuotis, kuri yra grįžtama įleidžiant orą į rezervuarą per išleidimo galvą, per kurią skystis yra išskiriamas minėtą sieną veikiant slėgiu,

- kur minėta galva, tinkama išleisti skystį, apima atvirą dėklą (13) kuriuo ji yra sandariai įstatomą į butelį, ir lašinimo antgalį (1), besitęsiantį į butelio išorę ir per kurį tęsiasi centrinis kanalas (3), vedantis į skysčio išspaudimo purkštuką, ir kur antibakterinė filtravimo membrana (6), sumontuota ant minėto antgalio pagrindo (4), tarp jo ir minėto atviro dėklo, yra įterpta skersai oro srauto, reikalingo įleisti į butelį po skysčio išleidimo; b e s i s k i r i a n t i s tuo, kad minėtas lašinimo antgalis (1), esantis už minėtos antibakterinės filtravimo membranos, iki minėto atviro dėklo (13) pašalinimo, pasirenkamai yra pagamintas iš medžiagos, turinčios baktericidinio agento, turinčio poveikį bakterijų plitimo ant medžiagos paviršiaus sulaikymui, ir b e s i s k i s k i r i a n t i s tuo, kad antgalis yra pagamintas iš dviejų dalių, apimančių korpusą (12) ir centrinę šerdį (7), mintą centrinę šerdį, įstatytą į antgalio centrinį kanalą ir apimančią daugybę pokanalių tam, kad būtų apibrėžta skysčio išleidimo per minėtą korpusą grandinė, minėtas korpusas ir minėta šerdis abu yra pagaminti iš medžiagų, turinčių baktericidinių agentų.

2. Butelis pagal 1 punktą, b e s i s k i r i a n t i s tuo, kad jis taip pat apima briaunelę, tinkamą reguliuoti tėkmę minėtame atvirame dėkle (13).

3. Butelis pagal 1 arba 2 punktą, b e s i s k i r i a n t i s tuo, kad minėto korpuso (12) medžiaga sudėtyje turi baktericidinio agento, paskirstyto visoje jos masėje, kuris veikia migruodamas į medžiagos paviršių kur centrinė šerdis (7) yra pagaminta iš medžiagos, apimančios baktericidinį agentą, kurio pagrindas yra chlorintas fenolio junginys.

4. Butelis pagal 3 punktą, b e s i s k i r i a n t i s tuo, kad minėtoje šerdyje (7) esantis minėtas chlorintas fenolio junginys yra 5-chlor-2-(2,4-dichlorofenoksi) fenolis arba triklozanas.

5. Butelis pagal bet kurį vieną iš ankstesnių punktų, b e s i s k i r i a n t i s tuo, kad antgalio minėtas korpusas (12) yra pagamintas iš medžiagos, kurios sudėtyje jonų turinčio polimero kaip baktericidinio agento, kuris yra tolygiai paskirstytas per jos masę.

6. Butelis pagal 5 punktą, b e s i s k i r i a n t i s tuo, kad minėti baktericidiniai jonai yra sidabro jonai.

7. Butelis pagal bet kurį vieną iš ankstesnių punktų, b e s i s k i r i a n t i s tuo, kad antgalyje (1) esanti šerdis (7) yra akyta sukepinta termoplastinė medžiaga, ypatingai polietileno pagrindu.

8. Butelis pagal 7 punktą, b e s i s k i r i a n t i s tuo, kad akytos medžiagos porų vidutinis skersmuo yra kelių šimtų mikrometrų diapazone.

9. Butelis pagal 7 arba 8 punktą, b e s i s k i r i a n t i s tuo, kad antgalio išorinio pagrindinio korpuso išspaudimo kanalo galinė dalis ir šerdis, pagaminti iš akytos medžiagos, yra cilindro formos, išspaudimo kanalo galinės dalies cilindrinė forma atitinka šerdies, pagamintos iš akytos medžiagos, cilindrinę formą.

10. Butelis pagal 9 punktą, b e s i s k i r i a n t i s tuo, kad antgalio korpusas (12) yra pagamintas užlydant minėtą šerdį sudarančią akytą medžiagą.

11. Butelis pagal bet kurį vieną iš ankstesnių punktų, b e s i s k i r i a n t i s tuo, kad yra naudojamas pakuoti oftalminį skystį be konservantų.

---

(51) Int.Cl. ***B65D 85/804*** (2006.01)
(11) **2437991**
(96) 10723086.4
(96) 2010 05 26
(97) 2012 04 11
(97) 2014 12 03
(86) PCT/EP2010/057195
(86) 2010 05 26
(87) WO 2010/139575
(87) 2010 12 09
(30) MI20090975, 2009 06 04, IT
(72) MACCHI, Edoardo, IT
(73) Mitaca S.r.l., Frazione Malvaglio (Milano), IT
(74) Vitalija BANAITIENĖ, 55, UAB TARPINĖ, A.P.Kavoliuko g. 24-152, LT-04328 Vilnius, LT
(54) Standi kavos ar tirpių produktų kasetė, skirta

gėrimams gaminti

Apibrėžties punktai: 10, brėžiniai: 3.

(57) 1. Kavos ar tirpių produktų kasetė, skirta gėrimams gaminti, apimanti talpyklą (2), skirtą kavai ar tirpiam produktui talpinti, dangtelį (6), išdėstytą ant talpyklos (2) taip, kad apibrėžtų viršutinę sienelę, per kurią karštas vanduo gali patekti į talpyklą, veikiant slėgiui tam, kad pagamintų gėrimą, filtrą (4), sukonstruotą taip, kad išsidėstytų talpyklos (2) viduje virš apatinės talpyklos sienelės (20), per kurią gėrimas esktrahuojamas, kur minėta apatinė talpyklos sienelė (20) turi silpnesnę mažesnio storio centrinę dalį (22), sukonstruotą taip, kad būtų galima ją pradurti išorine mechanine priemone arba skysčio, esančio kasetės viduje, slėgiu, taip suformuojant bent vieną angą, leidžiančią skysčiui ištekėti iš kasetės, b e s i s k i r i a n t i tuo, kad minėtoje apatinėje konteinerio sienelėje (20) yra numatytas bent vienas spiralės formos kanalas (24), kuris prasideda nuo apatinės sienelės periferinio krašto (23) ir baigiasi minėtoje silpnesnėje centrinėje dalyje (22), ir bent viena iškilusi spiralė (27) įsiterpusi tarp bent vieno minėto spiralinio griovelio (24).

2. Kasetė pagal 1 punktą, b e s i s k i r i a n t i tuo, kad apatinėje sienelėje (20) yra numatyta daugybė spiralinių griovelių (24) su tarp jų įsiterpusiomis atitinkamomis iškilusiomis spiralėmis.

3. Kasetė pagal 1 arba 2 punktą, b e s i s k i r i a n t i tuo, kad kiekvienas spiralinis griovelis (24) turi nusmailintą pradinę dalį (25) talpyklos dugno (20) minėtame periferiniame krašte (23) ir išplėstą galinės atkarpos (26) galiuką minėtoje silpnesnėje centrinėje dalyje.

4. Kasetė pagal bet kurį iš ankstesnių punktų, kur minėta mažesnio storio centrinė dalis (22) yra iš esmės apvali ar žiedo formos.

5. Kasetė pagal bet kurį iš ankstesnių punktų, b e s i s k i r i a n t i tuo, kad minėta talpykla (2) yra nupjauto kūgio formos, cilindro formos ar panašiai.

6. Kasetė pagal 5 punktą, b e s i s k i r i a n t i tuo, kad talpyklos (2) šoninės sienos (21) viduje yra numatyti sustorėjimai (29), skirti tam, kad būtų išvengta sukrautų talpyklų vienos su kita sulipimo, veikiantys kaip viršuje išsidėsčiusios talpyklos (2) dugno (20) stabdiklis.

7. Kasetė pagal bet kurį iš ankstesnių punktų, b e s i s k i r i a n t i tuo, kad minėtas dangtelis (6) yra pagamintas iš vieno ar daugiau mikroakytos medžiagos sluoksnių tam, kad sudarytų sąlygas karštam vandeniui ištekėti į kasetę (1), veikiant slėgiui.

8. Kasetė pagal bet kurį iš 1-6 punktų, b e s i s k i r i a n t i tuo, kad minėtas dangtelis (6) sandarina talpyklą (2) ir yra perforuojamas gėrimo tiekimo metu.

9. Kasetė pagal bet kurį iš ankstesnių punktų, kur minėtas filtras (4) guli ant minėtos bent vienos iškilusios spiralės (27), taip sudarydamas sąlygas sūkuriniam skysčio ištekėjimui bent vienu minėtu spiraliniu grioveliu (24).

10. Kasetė pagal bet kurį iš ankstesnių punktų, b e s i s k i r i a n t i tuo, kad minėta talpykla (2) yra pagaminta purškiamo liejimo būdu iš plastiko medžiagos, tokios kaip polipropilenas ar panašios.

---

(51) Int.Cl. ***C03C 17/00*** (2006.01)
C03C 17/245 (2006.01)
C23C 14/58 (2006.01)

(11) **2483214**

(96) 10776775.8

(96) 2010 09 30

(97) 2012 08 08

(97) 2014 11 19

(86) PCT/FR2010/052073

(86) 2010 09 30

(87) WO 2011/039488

(87) 2011 04 07

(30) 0956866, 2009 10 01, FR

(72) KHARCHENKO, Andriy, FR
DURANDEAU, Anne, FR
NADAUD, Nicolas, FR

(73) Saint-Gobain Glass France, 92400 Courbevoie, FR

(74) Reda ŽABOLIENĖ, 7, Advokatės Redos Žabolienės kontora METIDA, Verslo centras VERTAS, Gynėjų g. 16, LT-01109 Vilnius, LT

(54) Plono sluoksnio nusodinimo būdas ir produktas, apimantis ploną sluoksnį

Apibrėžties punktai: 14, brėžiniai: 0.

(57) 1. Substrato, kurio mažiausiai dalis paviršiaus padengta mažiausiai viena metalo M oksido plėvele, kurios fizikinis storis yra 30 nm arba mažiau, kur minėta oksido plėvelė nėra daugiasluoksnio, apimančio mažiausiai vieną sidabro sluoksnį, dalis, gavimo būdas, kur minėtas procesas apima sekančias pakopas:

- mažiausiai vienas tarpinis plonas sluoksnis iš medžiagos, parinktos iš metalo M, metalo M nitrido, metalo M karbido ir metalo M deguonies sub-stoichiometrinio oksido, yra nusodinamas dulkiniu nusodinimu, kur minėtas tarpinis plonas sluoksnis nenusodinamas virš arba žemiau titano oksido pagrindo plono sluoksnio, kur fizikinis storis minėto tarpinio sluoksnio yra 30 nm arba mažiau; ir
- mažiausiai dalis paviršiaus minėto tarpinio sluoksnio yra oksiduota, naudojant karštą apdorojimą, kurio metu minėtas tarpinis plonas sluoksnis tiesiogiai kontaktuoja su oksiduojančia

aplinka, ypatingai oru, kur minėto substrato temperatūra minėto karšto apdorojimo metu neviršija 150°C.

2. Būdas pagal 1 punktą, toks, kad substratas stiklo lapas.

3. Būdas pagal bet kurį iš ankstesnių punktų, toks, kad metalas M yra parinktas iš titano, alavo, cirkonio, cinko, volframo, tantalo, niobio, molibdeno, chromo, nikelio, silicio ir aliuminio.

4. Būdas pagal ankstesnį punktą, toks, kas tarpinis plonas sluoksnis yra pagamintas iš titano, oksido plonas sluoksnis, gautas po karšto apdorojimo, yra fotokatalitinis titano oksido plonas sluoksnis.

5. Būdas pagal vieną iš ankstesnių punktų, toks, kad metalo M oksido arba kiekvieno iš jų fizikinis storis yra 20 nm arba mažiau, ypatingai 15 nm.

6. Būdas pagal vieną iš ankstesnių punktų, toks, kad substrato temperatūra karšto apdorojimo metu neviršija 100°C, ypatingai 50°C.

7. Būdas pagal vieną iš ankstesnių punktų, toks, kad karštas apdorojimas yra vykdomas, naudojant mažiausiai vieną lazerinę spinduliuotę arba naudojant arba naudojant mažiausiai vieną ryškią šviesą.

8. Būdas pagal vieną iš ankstesnių punktų, toks, kad lazerinė spinduliuotė turi bangos ilgį tarp 500 ir 2000 nm, ypatingai tarp 530 ir 1200 nm.

9. Būdas pagal bet kurį iš 7 arba 8 punktų, toks, kad miltelių lazerinės spinduliuotės vieneto plotui tarpiniame ploname sluoksnyje yra daugiau negu arba lygiai 20 kW/cm^2, ypatingai 30 kW/cm^2.

10. Būdas pagal vieną iš 7-9 punktų, toks, kad lazerinę spinduliuotę laidžia mažiausiai vienas lazerio spindulys, nustatantis ribą, kuri tuo pačiu metu apšviečia visą arba dalį substrato pločio.

11. Būdas pagal ankstesnį punktą, kuriame substratas, padengtas plonu sluoksniu ir kiekvienas ribą nustatantis lazeris yra paslankūs vienas kito atžvilgiu, taip, kad skirtumas tarp substrato ir lazerio atitinkamų greičių yra 4 metrai per minutę arba didesnis, ypatingai 6 metrai per minutę.

12. Būdas pagal 4 punktą ir vieną iš 7 – 11 punktų, kur tarpinis plonas sluoksnis, pagamintas iš metalo titano, yra nusodinamas ant vienos substrato pusės ir ant kitos minėto substrato pusės yra nusodinamas selektyvinis žemos emisijos low-E daugiasluoksnis, apimantis mažiausiai vieną sidabro sluoksnį, po to minėtas tarpinis plonas sluoksnis yra apdorojamas, naudojant mažiausiai vieną lazerinę spinduliuotę taip, kad low-E daugiasluoksnio emisiškumas arba specifinė varža yra sumažinama mažiausiai 3%.

13. Būdas pagal vieną iš 1-9 punktų, taip, kad tik dalis tarpinio plono sluoksnio yra karštai apdorojama, siekiant gauti modelius, skirtus, estetiniams arba funkciniams tikslams.

14. Substratas, kurio vienos iš pusių ploto dalis padengta metalo M oksido plonu sluoksniu, kurio fizikinis storis yra 30 nm arba mažiau, ir kita tos pačios pusės ploto dalis yra padengta plonu sluoksniu iš medžiagos, parinktos iš minėto metalo M, nitride minėto metalo M nitrido ir minėto metalo M karbido, kur minėtas oksido plonas sluoksnis nėra daugiasluoksnio, apimančio mažiausiai vieną sidabro ploną sluoksnį, dalis.

---

(51) Int.Cl. ***C07C 217/80*** (2006.01)
A61K 31/135 (2006.01)
(11) **2213652**
(96) 10161604.3
(96) 2005 12 19
(97) 2010 08 04
(97) 2014 10 22
(30) 636696 P, 2004 12 17, US
686395 P, 2005 06 02, US
(72) Kung, Hank F., US
Kung, Mei-Ping, US
Zhuang, Zhi-Ping, US
(73) The Trustees of The University of Pennsylvania, Philadelphia, Pennsylvania 19104-6283, US
(74) Marius JAKULIS - JASON, 3, AAA Law, J.Jasinskio g. 16A, LT-03163 Vilnius, LT
(54) Stilbeno dariniai ir jų panaudojimas amiloido plokštelių surišimui ir vizualizacijai
Apibrėžties punktai: 13, brėžiniai: 0.
(57) 1. Junginys, turintis formulę II:

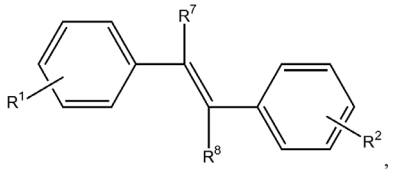

II

kurioje

R^1 yra parinktas iš grupės, susidedančios iš:

a. NR^aR^b, kur R^a ir R^b nepriklausomai, yra vandenilis, C_{1-4} alkilas, $(CH_2)_dX$, kur X yra ^{18}F, ir d yra sveikas skaičius tarp 1 ir 4, arba R^a ir R^b abu yra deguonis, kad sudarytų nitro grupę;

b. hidroksi,

c. C_{1-4}alkoksi, ir

d. hidroksi(C_{1-4})alkilas;

R^2 yra

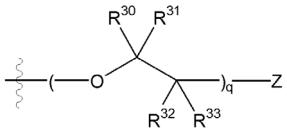

,

kur q yra sveikas skaičius nuo 2 iki 10; Z yra parinktas iš grupės, susidedančios iš ^{18}F, ir ^{18}F pakeistos (C_{1-4})alkoksi grupės; ir R^{30}, R^{31}, R^{32} ir R^{33} kiekvienu atveju nepriklausomai, yra parinktas iš grupės, susidedančios iš vandenilio, hidroksi, C_{1-4} alkoksi, C_{1-4} alkilo ir hidroksi(C_{1-4})alkilo; ir

R^7 ir R^8 kiekvienu atveju nepriklausomai, yra parinktas iš grupės, susidedančios iš vandenilio, hidroksi, amino, metilamino, dimetilamino, C_{1-4} alkoksi, C_{1-4} alkilo, ir hidroksi(C_{1-4})alkilo.

2. Junginys pagal 1 punktą, kur R^1 yra NR^aR^b, kur R^a ir R^b nepriklausomai, yra vandenilis arba C_{1-4} alkilas.

3. Junginys pagal 2 punktą, kur R^2 yra

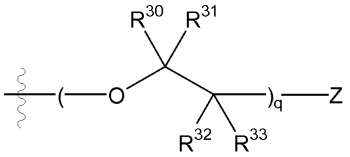

.

kur Z, R^{30}, R^{31}, R^{32} ir R^{33} yra tokie, kaip apibrėžta aukščiau.

4. Junginys pagal 3 punktą, kur q yra sveikas skaičius nuo 2 iki 5.

5. Junginys pagal 4 punktą, kur R^7 ir R^8 kiekvienas yra vandenilis, ir kur pasirinktinai, R^{30}, R^{31}, R^{32} ir R^{33} kievienu atveju yra vandenilis.

6. Junginys pagal 5 punktą, turintis šią formulę:

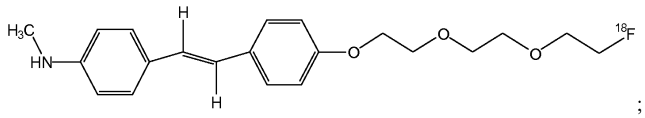

;

arba

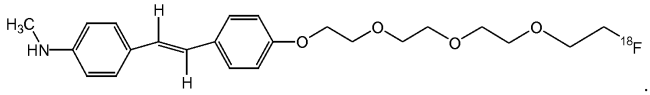

.

7. Farmacinė kompozicija, apimanti junginį pagal 1 punktą.

8. Diagnostinė kompozicija amiloido apnašų vizualizacijai, apimanti radioaktyviai žymėtą junginį pagal 1 punktą.

9. Amiloido apnašų vizualizacijos būdas, apimantis:

a. diagnostinės kompozicijos pagal 8 punktą aptinkamo kiekio įvedimą į žmogaus organizmą;

b. praleidimą pakankamo laiko tarpo, kad žymėtas junginys susijungtų su amiloido apnašomis; ir

c. žymėto junginio, susijungusio su viena arba keliomis amiloido apnašomis, aptikimą.

10. Kompozicija pagal 7 punktą arba radioaktyviai žymėtas junginys pagal 1 punktą, skirtas naudoti amiloido plokštelių agregacijos inhibavimui žinduolio organizme.

11. Junginys, parinktas iš grupės, susidedančios iš:

metansulfonrūgšties 2-[2-(4-{2-[4-(tret-butoksikarbonil-metil-amino)-fenil]-vinil}-fenoksi)-etoksi]-etilo esterio (10a);

metansulfonrūgšties 2-{2-[2-(4-{2-[4-(tret-butoksikarbonil-metil-amino)-fenil]-vinil}-fenoksi)-etoksi]-etoksi}-etilo esterio (10b);

metansulfonrūgšties 2-(2-{2-[2-(4-{2-[4-(tret-butoksikarbonil-metil-amino)-fenil]-vinil}-fenoksi)-etoksi]-etoksi}-etoksi)-etilo esterio (10c);

metansulfonrūgšties 2-[2-(2-{2-[2-(4-{2-[4-(tret-butoksikarbonil-metil-amino)-fenil]-vinil}-fenoksi)-etoksi]-etoksi}-etoksi]-etoksi)-etilo esterio (10d);

[4-((2-{4-[2-(2-hidroksi-etoksi)-etoksi]-fenil}-vinil)-fenil]-metil-karbamo rūgšties tret-butilo esterio (9a);

{4-[2-(4-{2-[2-(2-hidroksi-etoksi)-etoksi]-etoksi}-fenil)-vinil]-fenil}-metil-karbamo rūgšties tret-butilo esterio (9b);

(4-{2-[4-(2-{2-[2-(2-hidroksi-etoksi)-etoksi]-etoksi}-etoksi)-fenil]-vinil}-fenil)-metil-karbamo rūgšties tret-butilo esterio (9c); ir

[4-((2-{4-[2-(2-{2-[2-(2-hidroksi-etoksi)-etoksi]-etoksi}-etoksi)-etoksi]-fenil}-vinil)-fenil]-metil-karbamo rūgšties tret-butilo esterio (9d).

12. Junginys, turintis šią formulę:

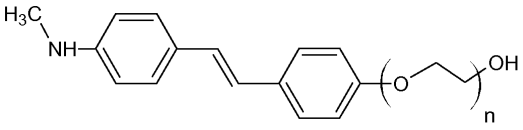

(3a-d)

kur n yra sveikas skaičius nuo 2 iki 5.

13. Junginio pagal 1 punktą gavimo būdas, kuriame junginys turi formulę [^{18}F]12:

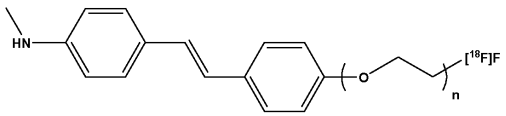

[^{18}F]12

kurioje n = 2, 3, 4 arba 5,

apimantis junginio formulės 10:

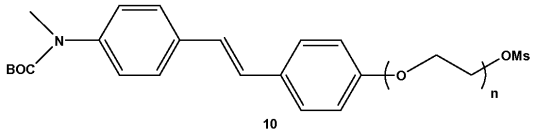

10

reakciją su [^{18}F]F/Kryptofix 222 („K222“) ir K_2CO_3 DMSO tirpale, ir susidariusio mišinio apdorojimą vandeniniu HCl.

(51) Int.Cl. ***C07C 247/12*** (2006.01)
C07C 209/42 (2006.01)
C07C 233/48 (2006.01)
C07C 253/30 (2006.01)
C07C 255/29 (2006.01)

(11) **2630118**

(96) 11811559.1

(96) 2011 10 19

(97) 2013 08 28

(97) 2014 11 05

(86) PCT/IB2011/002507

(86) 2011 10 19

(87) WO 2012/052829

(87) 2012 04 26

(30) CH20103087, 2010 10 19, IN
CH23952011, 2011 07 13, IN

(72) RAMA, Shankar, IN
VADALI, Lakshmana Rao, IN
PALLA, Vijay Kumar, IN
SAIDUGARI, Swamy, IN
MITTAPELLY, Nagaraju, IN
JALDU, Ravikanth, IN
VIJAYA, Krishna Ravi, IN
SESHADRI, Rao Manukonda, IN
DASARL, Srinivasa Rao, IN
SRINIVASA, Rao Potla, IN
DANDALA, Ramesh, IN

(73) MYLAN LABORATORIES LIMITED, 500033 Andhra Pradesh, IN

(74) Liucija JANICKAITĖ, 29, Inpatra UAB, Šeškinės g. 59-53, LT-07162 Vilnius, LT

(54) Aliskireno sintezė

Apibrėžties punktai: 10, brėžiniai: 0.

(57) 1. Aliskireno arba jo farmaciniu požiūriu priimtinų druskų gamybos būdas, apimantis šiuos etapus:

a) formulės-III junginio ciano grupės konvertavimą į amido grupę, kad sudarytų formulės-IV junginį:

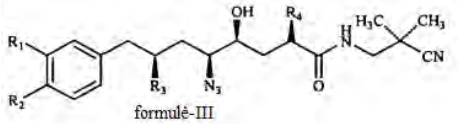

formulė-III

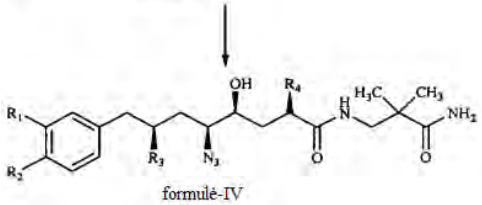

formulė-IV

kur R_1 ir R_2 nepriklausomai vienas nuo kito yra H, C_1-C_6 alkilas, halogenintas C_1-C_6 alkilas, C_1-C_6 alkoksi, C_1-C_6 alkoksi-C_1-C_6 alkilas arba C_1-C_6 alkoksi-C_1-C_6 alkiloksi, R_3 yra C_1-C_6 alkilas ir R_4 yra C_1-C_6 alkilas.

b) formulės-IV junginio azido grupės redukavimą, kad sudarytų amino grupę, ir formulės Ia junginio išskyrimą; ir

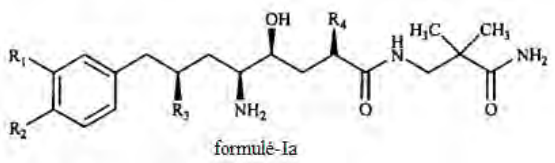

formulė-Ia

c) pasirinktinai formulės-Ia junginio konvertavimą į farmaciniu požiūriu priimtiną druską.

2. Būdas pagal 1 punktą, kur formulės-III junginys gaunamas, reaguojant formulės-II junginiui su 3-amino-2,2-dimetil-propionitrilu

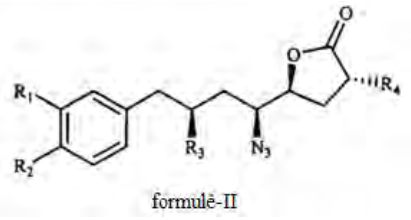

formulė-II

kur R_1 ir R_2 nepriklausomai vienas nuo kito yra H, C_1-C_6 alkilas, halogenintas C_1-C_6 alkilas, C_1-C_6 alkoksi, C_1-C_6 alkoksi-C_1-C_6 alkilas arba C_1-C_6 alkoksi-C_1-C_6 alkiloksi, R_3 yra C_1-C_6 alkilas, R_4 yra C_1-C_6 alkilas.

3. Būdas pagal 1 punktą, kur formulės-IV junginio azido grupės redukavimas vykdomas naudojant Pd/C.

4. Būdas pagal 1 punktą, kur formulės-IV junginio azido grupės redukavimas vykdomas dalyvaujant alkoholiniam tirpikliui.

5. Būdas pagal 4 punktą, kur alkoholinis tirpiklis, naudojamas formulės-IV junginio azido grupės redukavimui, parinktas iš etanolio, metanolio ir izopropanolio.

6. Būdas pagal 2 punktą, kur formulės-II junginys yra paruoštas iš formulės-V junginio

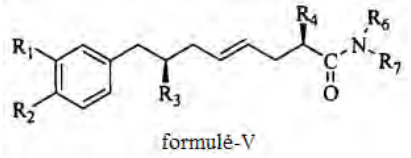

formulė-V

kur R_1 ir R_2 nepriklausomai viena nuo kito yra H, C_1-C_6 alkilas, halogenintas C_1-C_6 alkilas, C_1-C_6 alkoksi, C_1-C_6 alkoksi-C_1-C_6 alkilas arba C_1-C_6 alkoksi-C_1-C_6 alkiloksi, R_3 yra C_1-C_6 alkilas, R_4 yra C_1-C_6 alkilas, R_6 yra C_1-C_6 alkilas ir R_7 yra C_1-C_6 alkilas arba C_1-C_6 alkoksi.

7. Būdas pagal 6 punktą, kur formulės-V junginys gryninamas frakcine distiliacija.

8. Formulės-III junginys

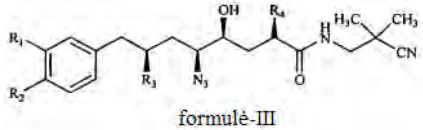

formulė-III

kur R_1 ir R_2 nepriklausomai vienas nuo kito yra H, C_1-C_6 alkilas, halogenintas C_1-C_6 alkilas, C_1-C_6 alkoksi, C_1-C_6 alkoksi-C_1-C_6 alkilas arba C_1-C_6 alkoksi-C_1-C_6 alkiloksi, R_3 yra C_1-C_6 alkilas ir R_4 yra C_1-C_6 alkilas.

9. Formulės-III junginio panaudojimas aliskireno arba jo farmaciniu požiūriu priimtinų druskų gamyboje.

10. Formulės-A1 junginys

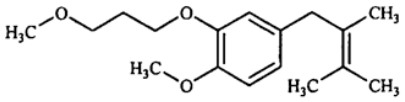

(51) Int.Cl. ***C07D 211/62*** (2006.01)
C07D 213/81 (2006.01)
C07D 233/90 (2006.01)
C07D 239/28 (2006.01)
C07D 261/18 (2006.01)
C07D 271/10 (2006.01)
C07D 239/557 (2006.01)
C07D 207/277 (2006.01)
C07C 237/24 (2006.01)
A61K 31/165 (2006.01)
A61K 31/44 (2006.01)
A61K 31/505 (2006.01)
A61K 31/506 (2006.01)
C07D 401/12 (2006.01)
C07D 405/12 (2006.01)

(11) **2539323**
(96) 11705858.6
(96) 2011 02 21
(97) 2013 01 02
(97) 2014 12 03
(86) PCT/EP2011/052512
(86) 2011 02 21
(87) WO 2011/104203
(87) 2011 09 01
(30) PCT/EP2010/052232, 2010 02 23, WO
(72) HAUEL, Norbert, DE
CECI, Angelo, DE
DOODS, Henri, DE
KONETZKI, Ingo, DE
MACK, Juergen, DE
PRIEPKE, Henning, DE
SCHULER-METZ, Annette, DE
WALTER, Rainer, DE
WIEDENMAYER, Dieter, DE
(73) Boehringer Ingelheim International GmbH, 55216 Ingelheim am Rhein, DE
(74) Reda ŽABOLIENĖ, 7, Advokatės Redos Žabolienės kontora METIDA, Verslo centras VERTAS, Gynėjų g. 16, LT-01109 Vilnius, LT
(54) Junginiai, kaip bradikinino B1 antagonistai
Apibrėžties punktai: 7, brėžiniai: 0.

(57) 1. Junginiai, kurių bendra formulė I:

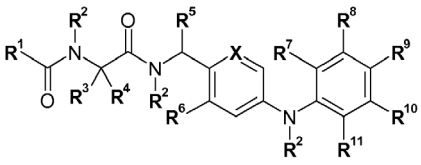

(I)

kurioje:
R^1 reiškia grupę:

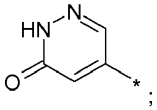

;
R^2 reiškia H arba CH_3 ;
R^3 ir R^4 kartu su anglies atomu, prie kurio jos yra prisijungusios, reiškia C_{3-6}-cikloalkileno grupę, kur $-CH_2-$ vienetas gali būti pakeistas deguonies atomu;
R^5 reiškia H arba CH_3;
R^6 reiškia H, F, Cl arba metilą;
R^7 reiškia H, F, Cl , Br, -CN, C_{1-4}-alkilą, CF_3, CHF_2;
R^8 reiškia H;
R^9 reiškia F, Cl , Br, C_{1-4}-alkilą, -O-C_{1-4}-alkilą, -S-C_{1-4}-alkilą;
R^{10} reiškia H;
R^{11} reiškia F, Cl, Br, -CN, C_{1-4}-alkilą, CF_3, CHF_2;
ir
X reiškia CH arba N,
jų enantiomerai, diastereomerai, mišiniai ir druskos.

2. Junginiai pagal 1 punktą, b e s i s k i r i a n t y s tuo, kad:
R^2 reiškia H;
jų enantiomerai, diastereomerai, mišiniai ir druskos.

3. Junginiai pagal 1 arba 2 punktą, konkrečiai:

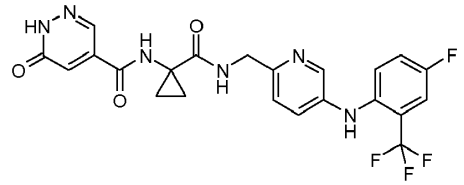

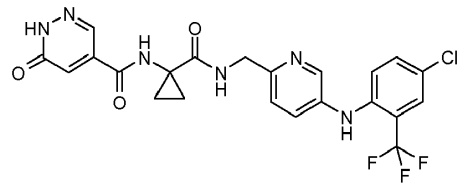

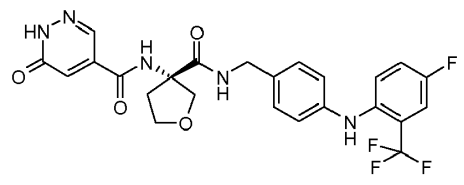

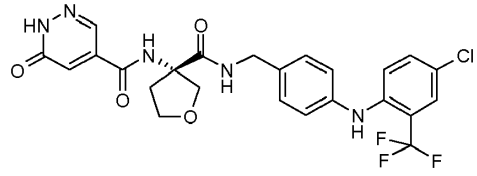

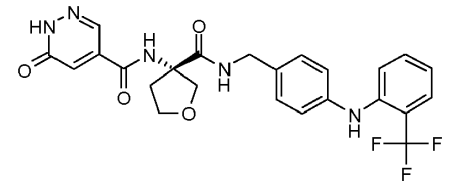

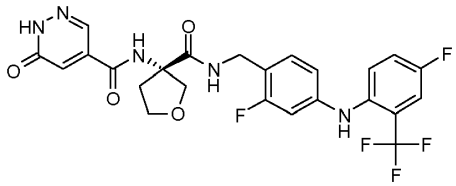

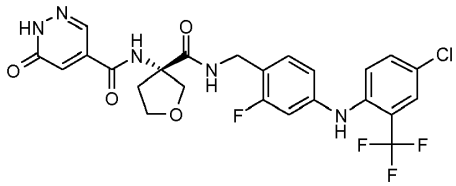

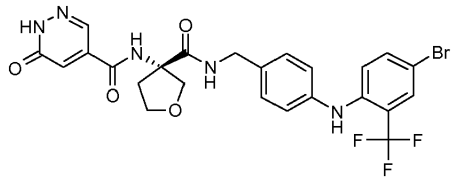

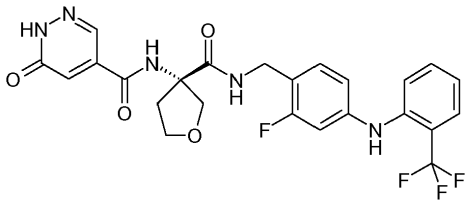

jų enantiomerai, diastereomerai, mišiniai ir druskos.

4. Junginių pagal vieną iš 1-3 punktų fiziologiniu požiūriu priimtinos druskos su neorganinėmis arba organinėmis rūgštimis arba bazėmis.

5. Farmacinė kompozicija, apimanti junginį pagal vieną iš 1-3 punktų arba jo fiziologiniu požiūriu priimtiną druską pagal 4 punktą, pasirinktinai kartu su vienu arba daugiau inertinių nešiklių ir/arba skiediklių.

6. Vaistai, turintys junginį pagal vieną iš 1-4 punktų.

7. Junginys pagal vieną iš 1-4 punktų, skirtas panaudoti osteoartrito, lėtinės obstrukcinės plaučių ligos, ūmaus skausmo, visceralinio skausmo, neuropatinio skausmo, uždegiminio/ skausmo receptorių sąlygoto skausmo, naviko skausmo ir galvos skausmo ligų, lėtinio nugaros skausmo ir skausmo, sergant diabetine neuropatija, ūmiam ir profilaktiniam gydymui.

---

(51) Int.Cl. ***C07D 221/12*** (2006.01)
C07D 401/06 (2006.01)
A61K 31/473 (2006.01)
A61P 35/00 (2006.01)

(11) **2271626**
(96) 09725177.1
(96) 2009 03 26
(97) 2011 01 12
(97) 2014 11 26
(86) PCT/EP2009/053598
(86) 2009 03 26
(87) WO 2009/118382
(87) 2009 10 01
(30) 08153432, 2008 03 27, EP
(72) ANGIBAUD, Patrick René, FR
MEVELLEC, Laurence, Anne, FR
ROUX, Bruno, FR
STORCK, Pierre-Henri, GB
MEYER, Christophe, FR
VIALARD, Jorge Eduardo, BE
(73) Janssen Pharmaceutica, N.V., 2340 Beerse, BE
(74) Liudmila GERASIMOVIČ, 9, Il „Liudmila Gerasimovič, Patentinis patikėtinis“, Vingrių g. 13-42, LT-01141 Vilnius, LT

(54) Tetrahidrofenantridinonai ir tetrahidrociklopentachinolinonai kaip PARP ir tobulino polimerizacijos slopikliai

Apibrėžties punktai: 15, brėžiniai: 0.

(57) 1. Junginys, kurio formulė (I)

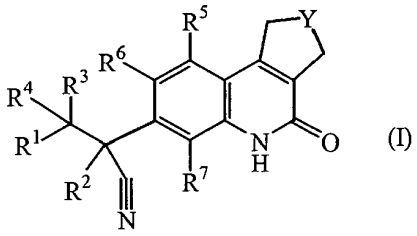

(I)

įskaitant jo stereocheminę izomerinę formą;

kur:

Y yra CH_2 arba CH_2-CH_2;

R^1 yra arilas arba Het;

kur arilas yra fenilas arba naftalenilas;

kur Het yra tienilas, pirolilas, pirolinilas, oksazolilas, tiazolilas, imidazolilas, pirazolilas, izoksazolilas, izotiazolilas, oksadiazolilas, triazolilas, tetrazolilas, tiadiazolilas, furanilas, piperidinilas, piridinilas, piridazinilas, pirimidinilas, piperazinilas, pirazinilas, triazinilas, indolizinilas, azaindolizinilas, indolilas, indolinilas, benzotienilas, indazolilas, benzoksazolilas, benzimidazolilas, benzofuranilas, benzotiazolilas, benzotriazolilas, chromanilas, purinilas, chinolinilas, cinolinilas, ftalazinilas, chinazolinilas, chinoksazolinilas, naftiridinilas arba pteridinilas;

du anglies atomai prie arilo arba Het gali būti sujungti tilteliu (t.y. sudarant bi- arba triciklinį fragmentą) su dvivalenčiu radikalu, pasirinktu iš:

-O-CH_2-CH_2-O- (a-1),

-CH_2-O-CH_2-O- (a-2),

-O-CH_2-CH_2-CH_2- (a-3),

-O-CH_2-CH_2-NR^8- (a-4),

-O-$CR^8{}_2$-O- (a-5),

-O-CH_2-CH_2- (a-6),

-CH_2-N-CH_2-CH_2- (a-7),

-$(CH_2)_3$- (a-8),

arba

-$(CH_2)_4$- (a-9);

kiekvienas arilas, Het, tilteliu prijungtas arilas arba tilteliu prijungtas Het gali turėti vieną, du, tris, keturis arba penkis pakaitus, kurių kiekvienas nepriklausomai yra pasirinktas iš halogeno, ciano, nitro, hidroksikarbonilo, C_{1-6}-alkilo, C_{2-6}-alkenilo, C_{2-6}-alkinilo, C_{3-6}-cikloalkilo, C_{3-6}-cikloalkilamino, metiletilamino, aminoC_{3-6}-cikloalkilo, halogenC_{1-6}-alkilo, trihalogenC_{1-6}-alkilo, C_{1-6}-alkilkarbonilo, C_{1-6}-alkiloksikarbonilo, C_{2-6}-alkenilkarbonilo, oksimo, C_{1-6}-alkiloksimo, amidoksimo, -C≡C-CH_2O-CH_3, -C≡C-CH_2N$(CH_3)_2$, -C≡C-Si$(CH_3)_3$, hidroksiC_{1-6}-alkilo, hidroksiC_{2-6}-alkenilo, hidroksiC_{2-6}-alkinilo, cianoC_{1-6}-alkilo, cianoC_{2-6}-alkenilo, aminokarbonilC_{1-6}-alkilo, C_{1-6}-alkilsulfonilC_{1-6}-alkilo, C_{1-6}-alkilsulfonilC_{2-6}-alkenilo, C_{1-6}-alkilsulfonilC_{2-6}-alkinilo, -PO$(OC_{1-6}$-alkil$)_2$, -B$(OH)_2$, -S-CH_3, SF_5, C_{1-6}-alkilsulfonilo, -NR^8R^9, -C_{1-6}-alkilNR^8R^9, -OR^8, -C_{1-6}-alkilOR^8, -CONR^8R^9, piperidinilC_{1-6}-alkilo, piperazinilC_{1-6}-alkilo, C_{1-6}-alkilpiperazinilC_{1-6}-alkilo, morfolinilC_{1-6}-alkilo, piperidinilo, piperazinilo, C_{1-6}-alkilpiperazinilo, morfolinilo, fenilo, tienilo, pirazolilo, pirolilo, pirolidinilo, piridinilo, pirimidinilo, oksadiazolilo, imidazolilo, imidazolilC_{2-6}-alkinilo, C_{1-6}-alkilimidazolilC_{2-6}-alkinilo, cianopiridinilo, fenilC_{1-6}-alkilo, fenilC_{2-6}-alkenilo, morfolinilC_{1-6}-alkilo, C_{1-6}-alkiloksifenilo, trihalogenC_{1-6}-alkilfenilo, metilpirazolilo, halogenpirimidinilo arba dimetilaminopirolidinilo; arba

R^1 yra radikalas, kurio formulė

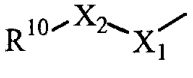

(b-1);

kur X_1 yra CH_2, NH arba N-CH_3;

kur X_2 yra CH_2, C=O, O, NH arba N-CH_3;

kur R^{10} yra fenilas, piridinilas, piridazinilas arba pirimidinilas, kur kiekvienas fenilas, piridinilas, piridazinilas arba pirimidinilas gali turėti vieną arba du pakaitus, kurių kiekvienas nepriklausomai yra pasirinktas iš halogeno, hidroksi, ciano, C_{1-6}-alkilo, amino, polihalogenC_{1-6}-alkilo arba C_{1-6}-alkiloksi; arba

R^1 yra radikalas, kurio formulė

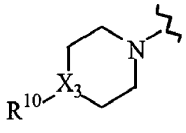

(b-2),

kur X_3 yra CH arba N;

R^2 yra metilas, etilas, propilas arba C_{3-6}-cikloalkilas;

kiekvienas R^3 ir R^4 nepriklausomai yra pasirinktas iš vandenilio, metilo, etilo, propilo, hidroksi, trifluormetilo, metiloksi; arba R^3 ir R^4 yra paimti kartu su anglies atomu, prie kurio jie yra prijungti, kad sudarytų ciklopropilo žiedą arba radikalą formulės C(=O);

kiekvienas R^5 ir R^6 nepriklausomai yra pasirinktas iš vandenilio, halogeno, C_{1-6}-alkiloksi, ciano, C_{1-6}-alkilo, -O$CH_2CH_2NR^8R^9$, -$CH_2OCH_2CH_2NR^8R^9$, -O$CH_2CH_2CH_2NR^8R^9$;

R^7 yra vandenilis, metilas arba fluoras;

kiekvienas R^8 ir R^9 nepriklausomai yra pasirinktas iš vandenilio, halogeno, C_{1-6}-alkilo, C_{2-6}-alkenilo, C_{2-6}-alkinilo, karbonilo, C_{1-6}-alkilsulfonilC_{1-6}alkilo, C_{1-6}-alkiloksiC_{1-6}-alkilo hidroksiC_{1-6}-alkilo, dihidroksiC_{1-6}-alkilo, cianoC_{1-6}-alkilo, trihalogenC_{1-6}-alkilo, fenilC_{1-6}-alkilo, (diC_{1-6}-alkil)aminoC_{1-6}-alkilo, C_{1-6}-alkilsulfonilo, morfolinilC_{1-6}-alkilo, morfolinilkarbonilo, piperazinilC_{1-6}-alkilo, C_{1-6}-alkilpiperazinilC_{1-6}-alkilo, piperidinilC_{1-6}-alkilo, tiomorfolinilC_{1-6}-alkilo, C_{3-6}-cikloalkilmetilo, piridinilo, pirimidinilo, fenilo, halogenfenilo, oksanilC_{1-6}-alkilo, C_{1-6}-alkilsulfonilC_{1-6}-alkilo arba C_{1-6}-alkilkarbonilaminoC_{1-6}-alkilo;

jo *N*-oksido forma, jo farmaciniu požiūriu priimtina pridėjimo druska arba solvatas.

2. Junginys pagal 1 punktą, kur:

Y yra CH_2-CH_2; arilas yra fenilas; Het yra piridinilas, pirimidinilas, benzimidazolilas arba indazolilas; kiekvienas arilas arba Het gali turėti vieną arba du pakaitus, kurių kiekvienas nepriklausomai yra pasirinktas iš halogeno, ciano, C_{1-6}-alkilo, C_{1-6}-alkiloksikarbonilo, -C_{1-6}-alkilNR^8R^9 arba -OR^8; X_1 yra CH_2 arba N-CH_3; X_2 yra CH_2, C=O arba O; R^{10} yra fenilas, galintis turėti ciano pakaitų; R^2 yra metilas; R^3 ir R^4 yra vandenilis; R^5 ir R^6 yra vandenilis; R^7 yra vandenilis; ir kiekvienas R^8 ir R^9 yra nepriklausomai pasirinktas iš vandenilio, halogeno, C_{1-6}-alkilo arba trihalogenC_{1-6}-alkilo.

3. Junginys pagal bet kurį iš 1 arba 2 punktų, kur:

Y yra CH_2-CH_2; R^1 yra fenilas, piridinilas arba pirimidinilas; kiekvienas fenilas, piridinilas arba pirimidinilas gali turėti vieną arba du pakaitus, kurių kiekvienas nepriklausomai yra pasirinktas iš halogeno, ciano arba C_{1-6}-alkiloksi; X_1 yra CH_2; X_2 yra O; R^{10} yra fenilas, turintis ciano pakaitų; R^2 yra metilas; R^3 ir R^4 yra vandenilis R^5 ir R^6 yra vandenilis; ir R^7 yra vandenilis.

4. Junginys pagal bet kurį vieną iš 1-3 punktų, kur junginys yra pasirinktas iš tokių junginių:

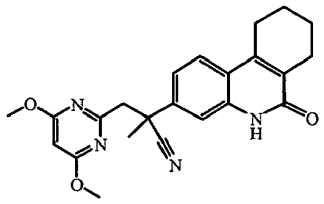

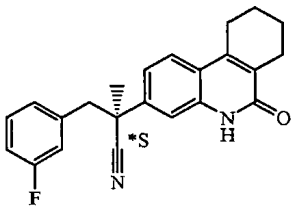

(Enantiomeras B)

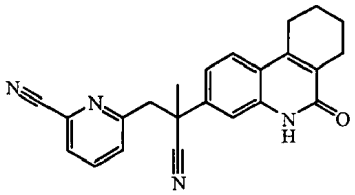

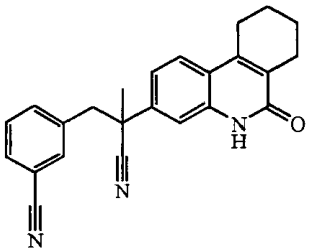

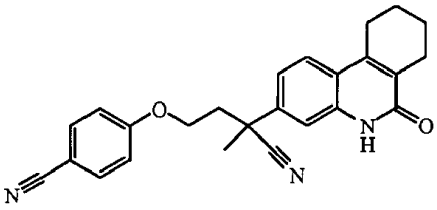

jo farmaciniu požiūriu priimtina pridėjimo druska arba solvatas.

5. Junginys pagal bet kurį vieną iš 1-4 punktų, skirtas naudoti kaip vaistas.

6. Farmacinė kompozicija, apimanti farmaciniu požiūriu priimtiną nešiklį ir kaip veikliąjį ingredientą junginio pagal bet kurį vieną iš 1-4 punktų terapiškai veiksmingą kiekį.

7. Farmacinės kompozicijos pagal 6 punktą gamybos būdas, kur farmaciniu požiūriu priimtiną nešiklį ir junginį pagal bet kurį vieną iš 1-4 punktų gerai sumaišo.

8. Junginio pagal bet kurį vieną iš 1-4 punktų panaudojimas gaminant vaistą, skirtą PARP arba tubulino polimerizacijos sąlygoto sutrikimo gydymui.

9. Junginio pagal bet kurį vieną iš 1-4 punktų derinys su kitu priešvėžiniu agentu.

10. Junginio pagal 1 punktą gamybos būdas, b e s i s k i r i a n t i s tuo, kad

a) tarpinį junginį formulės (II) veikia atitinkamu reagentu reakcijai inertiniame tirpiklyje, sudarant junginį formulės (I):

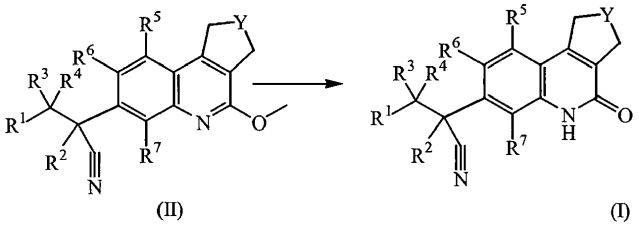

(II) (I)

su kintamaisiais dydžiais, kaip nurodyta 1 punkte;

b) į tarpinį junginį formulės (III) prideda bazės perteklių esant tarpiniam junginiui formulės (IV), kur halogenas yra chloras arba bromas, tinkamame tirpiklyje:

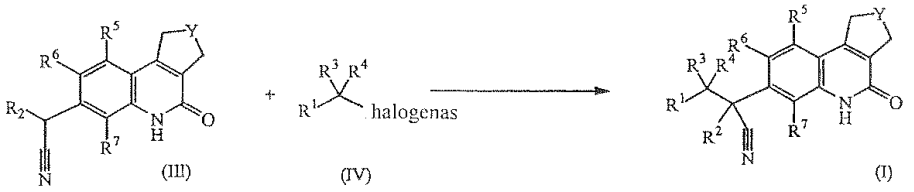

su kintamaisiais dydžiais, kaip nurodyta 1 punkte;

arba, jei reikalinga, junginius formulės (I) paverčia vienas kitu žinomais būdais ir papildomai, jei reikalinga, junginius formulės (I) apdorojant rūgštimi paverčia farmaciniu požiūriu priimtinos rūgšties pridėjimo druska arba apdorojant baze paverčia farmaciniu požiūriu priimtinos bazės druska, arba priešingai, rūgšties pridėjimo druskos formą paverčia laisva baze, apdorojant šarmu, arba bazės pridėjimo druską paverčia laisva rūgštimi, apdorojant rūgštimi; ir, jei reikalinga, gauna jo stereochemines izomerines formas arba jo *N*-oksido formas.

11. Junginys, kurio formulė (II)

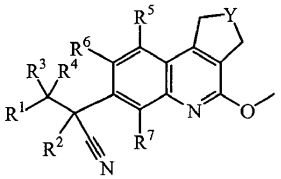

(II)

įskaitant jo stereocheminę izomerinę formą;

kur:

Y yra CH_2 arba CH_2-CH_2;

R^1 yra arilas arba Het;

kur arilas yra fenilas arba naftalenilas;

kur Het yra tienilas, pirolilas, pirolinilas, oksazolilas, tiazolilas, imidazolilas, pirazolilas, izoksazolilas, izotiazolilas, oksadiazolilas, triazolilas, tetrazolilas, tiadiazolilas, furanilas, piperidinilas, piridinilas, piridazinilas, pirimidinilas, piperazinilas, pirazinilas, triazinilas, indolizinilas, azaindolizinilas, indolilas, indolinilas, benzotienilas, indazolilas, benzoksazolilas, benzimidazolilas, benzofuranilas, benzotiazolilas, benzotriazolilas, chromanilas, purinilas, chinolinilas, cinolinilas, ftalazinilas, chinazolinilas, chinoksazolinilas, naftiridinilas arba pteridinilas;

du anglies atomai prie arilo arba Het gali būti sujungti tilteliu (t.y. sudarant bi- arba triciklinį fragmentą) su dvivalenčiu radikalu, pasirinktu iš:

-O-CH_2-CH_2-O-	(a-1),
-CH_2-O-CH_2-O-	(a-2),
-O-CH_2-CH_2-CH_2-	(a-3),
-O-CH_2-CH_2-NR^8-	(a-4),
-O-CR^8_2-O-	(a-5),
-O-CH_2-CH_2-	(a-6),
-CH_2-N-CH_2-CH_2-	(a-7),
-$(CH_2)_3$-	(a-8),
arba	
-$(CH_2)_4$-	(a-9);

kiekvienas arilas, Het, tilteliu prijungtas arilas arba tilteliu prijungtas Het gali turėti vieną, du, tris, keturis arba penkis pakaitus, kurių kiekvienas nepriklausomai yra pasirinktas iš halogeno, ciano, nitro, hidroksikarbonilo, C_{1-6}-alkilo, C_{2-6}-alkenilo, C_{2-6}-alkinilo, C_{3-6}-cikloalkilo, C_{3-6}-cikloalkilamino, metiletilamino, aminoC_{3-6}-cikloalkilo, halogenC_{1-6}-alkilo, trihalogenC_{1-6}-alkilo, C_{1-6}-alkilkarbonilo, C_{1-6}-alkiloksikarbonilo, C_{2-6}-alkenilkarbonilo, oksimo, C_{1-6}-alkiloksimo, amidoksimo, -C≡C-CH_2O-CH_3, -C≡C-$CH_2N(CH_3)_2$, -C≡C-$Si(CH_3)_3$, hidroksiC_{1-6}-alkilo, hidroksiC_{2-6}-alkenilo, hidroksiC_{2-6}-alkinilo, cianoC_{1-6}-alkilo, cianoC_{2-6}-alkenilo, aminokarbonilC_{1-6}-alkilo, C_{1-6}-alkilsulfonilC_{1-6}-alkilo, C_{1-6}-alkilsulfonilC_{2-6}-alkenilo, C_{1-6}-alkilsulfonilC_{2-6}-alkinilo, -PO(OC_{1-6}-alkil)$_2$, -B$(OH)_2$, -S-CH_3, SF_5, C_{1-6}-alkilsulfonilo, -NR^8R^9, -C_{1-6}-alkilNR^8R^9, -OR^8, -C_{1-6}-alkilOR^8, -$CONR^8R^9$, piperidinilC_{1-6}-alkilo, piperazinilC_{1-6}-alkilo, C_{1-6}-alkilpiperazinilC_{1-6}-alkilo, morfolinilC_{1-6}-alkilo, piperidinilo, piperazinilo, C_{1-6}-alkilpiperazinilo, morfolinilo, fenilo, tienilo, pirazolilo, pirolilo, pirolidinilo, piridinilo, pirimidinilo, oksadiazolilo, imidazolilo, imidazolilC_{2-6}-alkinilo, C_{1-6}-alkilimidazolilC_{2-6}-alkinilo, cianopiridinilo, fenilC_{1-6}-alkilo, fenilC_{2-6}-alkenilo, morfolinilC_{1-6}-alkilo, C_{1-6}-alkiloksifenilo, trihalogenC_{1-6}-alkilfenilo, metilpirazolilo, halogenpirimidinilo arba dimetilaminopirolidinilo; arba

R^1 yra radikalas, kurio formulė:

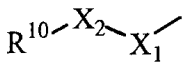

(b-1);

kur X_1 yra CH_2, NH arba N-CH_3;

kur X_2 yra CH_2, C=O, O, NH arba N-CH_3;

kur R^{10} yra fenilas, piridinilas, piridazinilas arba pirimidinilas, kur kiekvienas fenilas, piridinilas, piridazinilas arba pirimidinilas gali turėti vieną arba du pakaitus, kurių kiekvienas nepriklausomai yra pasirinktas iš halogeno, hidroksi, ciano, C_{1-6}-alkilo, amino, polihalogenC_{1-6}-alkilo arba C_{1-6}-alkiloksi; arba

R^1 yra radikalas, kurio formulė

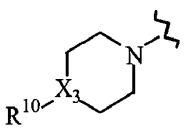

(b-2),

kur X_3 yra CH arba N;

R^2 yra metilas, etilas, propilas arba C_{3-6}-cikloalkilas;

kiekvienas R^3 ir R^4 nepriklausomai yra pasirinktas iš vandenilio, metilo, etilo, propilo, hidroksi, trifluormetilo, metiloksi; arba R^3 ir R^4 yra paimti kartu su anglies atomu, prie kurio jie yra prijungti, kad sudarytų ciklopropilo žiedą arba radikalą formulės C(=O);

kiekvienas R^5 ir R^6 nepriklausomai yra pasirinktas iš vandenilio, halogeno, C_{1-6}-alkiloksi, ciano, C_{1-6}-alkilo, $-OCH_2CH_2NR^8R^9$, $-CH_2OCH_2CH_2NR^8R^9$, $-OCH_2CH_2CH_2NR^8R^9$;

R^7 yra vandenilis, metilas arba fluoras;

kiekvienas R^8 ir R^9 nepriklausomai yra pasirinktas iš vandenilio, halogeno, C_{1-6}-alkilo, C_{2-6}-alkenilo, C_{2-6}-alkinilo, karbonilo, C_{1-6}-alkilsulfonilC_{1-6}alkilo, C_{1-6}-alkiloksiC_{1-6}-alkilo hidroksiC_{1-6}-alkilo, dihidroksiC_{1-6}-alkilo, cianoC_{1-6}-alkilo, trihalogenC_{1-6}-alkilo, fenilC_{1-6}-alkilo, (diC_{1-6}-alkil)aminoC_{1-6}-alkilo, C_{1-6}-alkilsulfonilo, morfolinilC_{1-6}-alkilo, morfolinilkarbonilo, piperazinilC_{1-6}-alkilo, C_{1-6}-alkilpiperazinilC_{1-6}-alkilo, piperidinilC_{1-6}-alkilo, tiomorfolinilC_{1-6}-alkilo, C_{3-6}-cikloalkilmetilo, piridinilo, pirimidinilo, fenilo, halogenfenilo, oksanilC_{1-6}-alkilo, C_{1-6}-alkilsulfonilC_{1-6}-alkilo arba C_{1-6}-alkilkarbonilaminoC_{1-6}-alkilo;

jo *N*-oksido forma, jo farmaciniu požiūriu priimtina pridėjimo druska arba solvatas.

12. Junginio pagal 11 punktą gamybos būdas, b e s i s k i r i a n t i s tuo, kad 2-metil-2-propanolio kalio druską veikia tarpiniu junginiu formulės (V) esant tarpiniam junginiui formulės (VI), kur W yra pasišalinanti grupė, tinkamame tirpiklyje,

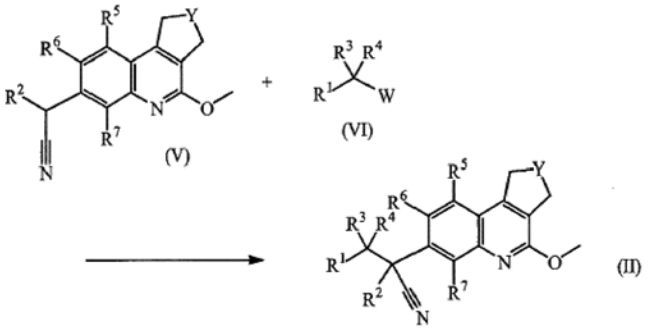

su kintamaisiais dydžiais, kaip nurodyta 1 punkte;

13. Junginys pagal bet kurį vieną iš 1-4 punktų, skirtas naudoti kaip vaistas vėžio gydymui.

14. Junginys pagal 13 punktą, skirtas naudoti kaip vaistas plaučių vėžio gydymui.

15. Junginys pagal 13 punktą, skirtas naudoti kaip vaistas krūties vėžio gydymui.

(51) Int.Cl. ***C07D 223/16*** (2006.01)
(11) **2261215**
(96) 10174000.9
(96) 2006 09 01
(97) 2010 12 15
(97) 2014 12 31
(30) 2005254744, 2005 09 02, JP
(72) Torisawa, Yasuhiro, JP
Abe, Kaoru, JP
Muguruma, Yasuaki, JP
Fujita, Shigekazu, JP
Ogawa, Hidenori, JP
Utsumi, Naoto, JP
Miyake, Masahiro, JP
(73) Otsuka Pharmaceutical Co., Ltd., Tokyo 1018535, JP
(74) Tatjana STERLINA, 37, UAB „Intels“, Naugarduko g. 32/2, LT-03225 Vilnius, LT

(54) Benzazepino junginių arba jų druskų gavimo būdas

Apibrėžties punktai: 2, brėžiniai: 0.

(57) 1. Benzazepino junginio, kurio formulė (1):

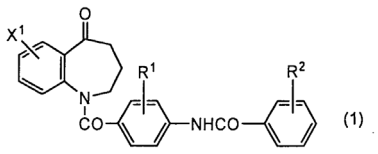

,

arba jo druskos gavimo būdas, kurioje X^1 yra halogeno atomas, R^1 ir R^2, nepriklausomai, yra alkilo grupė, turinti nuo 1 iki 6 anglies atomų, kuris apima reakciją benzazepino junginio arba jo druskos, kurio formulė (2):

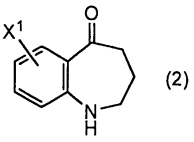

,

kurioje X^1 yra kaip apibrėžta aukščiau, turintis amido junginį arba jo druską, kurio formulė (3):

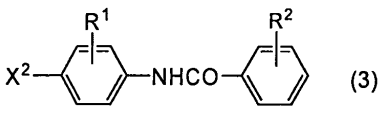

kurioje R^1 ir R^2 yra kaip apibrėžta aukščiau, o X^1 yra halogeno atomas dalyvaujant karbonilinimo agentui.

2. Būdas pagal 1 punktą, kuriame benzazepino junginys (1) yra 7-chlor-1-[2-metil-4-(2-metilbenzoilamino)benzoil]-2,3,4,5-tetrahidro-1H-1-benzazepin-5-onas arba jo druska.

(51) Int.Cl. ***C07D 237/24*** (2006.01)
A61K 31/50 (2006.01)
A61P 7/06 (2006.01)
C07D 401/10 (2006.01)
C07D 409/04 (2006.01)
C07D 417/06 (2006.01)

(11) **2124565**

(96) 08727581.4

(96) 2008 01 11

(97) 2009 12 02

(97) 2015 01 07

(86) PCT/US2008/050833

(86) 2008 01 11

(87) WO 2008/089052

(87) 2008 07 24

(30) 884710 P, 2007 01 12, US

(72) SHAW, Antony, N., US
DUFFY, Kevin, J., US
MILLER, William, Henry, US
MYERS, Andrea, K., US
ZIMMERMAN, Michael, N., US

(73) GlaxoSmithKline LLC, Wilmington, Delaware 19808, US

(74) Reda ŽABOLIENĖ, 7, Advokatės Redos Žabolienės kontora METIDA, Verslo centras VERTAS, Gynėjų g. 16, LT-01109 Vilnius, LT

(54) N-pakeistieji glicino dariniai: hidroksilazės inhibitoriai

Apibrėžties punktai: 9, brėžiniai: 0.

(57) 1. Junginys, kuris yra *N*-[(5-hidroksi-6-(1-metiletil)-3-okso-2-{[2-(trifluormetil)fenil]metil}-2,3-dihidro-4-piridazinil)karbonil]glicinas, kurio formulė (Ia):

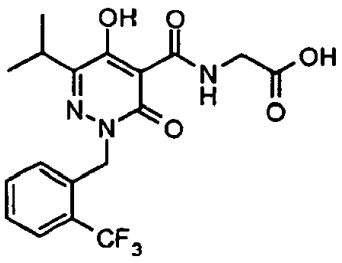

(Ia),

arba jo farmaciniu požiūriu priimtina druska.

2. (Ia) formulės junginys arba jo farmaciniu požiūriu priimtina druska pagal 1 punktą, skirti panaudoti žinduolių terapijai.

3. (Ia) formulės junginys arba jo farmaciniu požiūriu priimtina druska pagal 1 punktą, skirti panaudoti anemijos gydymui.

4. (Ia) formulės junginio arba jo farmaciniu požiūriu priimtinos druskos pagal 1 punktą panaudojimas gamybai vaisto, skirto anemijos gydymui.

5. Junginys, skirtas panaudoti pagal 3 punktą arba skirtas panaudoti pagal 4 punktą, kur anemija yra susijusi su vėžio chemoterapija.

6. Junginys, skirtas panaudoti pagal 3 punktą arba skirtas panaudoti pagal 4 punktą, kur anemija yra susijusi su inkstų liga.

7. (Ia) formulės junginio arba jo farmaciniu požiūriu priimtinos druskos pagal 1 punktą panaudojimas gamybai vaisto, skirto išemijos gydymui.

8. (Ia) formulės junginys arba jo farmaciniu požiūriu priimtina druska pagal 1 arba 2 punktą, skirti panaudoti išemijos gydymui.

9. Farmacinė kompozicija, apimanti (Ia) formulės junginį arba jo farmaciniu požiūriu priimtiną druską pagal 1 punktą ir vieną arba daugiau farmaciniu požiūriu priimtinų nešiklių, skiediklių arba užpildų.

---

(51) Int.Cl. ***C07D 239/94*** (2006.01)
C07D 401/04 (2006.01)
C07D 401/12 (2006.01)
C07D 403/12 (2006.01)
C07D 405/12 (2006.01)
C07D 409/04 (2006.01)
C07D 409/12 (2006.01)
C07D 413/04 (2006.01)
A61K 31/517 (2006.01)
A61P 35/00 (2006.01)

(11) **2396307**

(96) 10705453.8

(96) 2010 02 04

(97) 2011 12 21

(97) 2014 10 15

(86) PCT/US2010/000313

(86) 2010 02 04

(87) WO 2010/093419

(87) 2010 08 19

(30) 207354 P, 2009 02 11, US

(72) SUTTON, Amanda E., US
RICHARDSON, Thomas E., US
HUCK, Bayard R., US
KARRA, Srinivasa R., US
CHEN, Xiaoling, US
XIAO, Yufang, US
GOUTOPOULOS, Andreas, US
LAN, Ruoxi, US
PERREY, David, US
VANDEVEER, Harold, George, US
LIU-BUJALSKI, Lesley, US
STIEBER, Frank, DE
HODOUS, Brian L., US
QIU, Hui, US
JONES, Reinaldo C., US
HEASLEY, Brian, US

(73) Merck Patent GmbH, 64293 Darmstadt, DE

(74) Valters GENCS, 63, A.Tumėno g. 4, LT-01109 Vilnius, LT

(54) Naujieji amino azaheterocikliniai karboksamidai

Apibrėžties punktai: 12, brėžiniai: 0.

(57) 1. Formulės (I) junginys

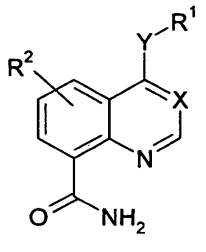

(I),

ir jo farmaciniu požiūriu tinkamos druskos arba solvatai:

kur

X yra N arba C-R^3,

Y yra NH, O arba neegzistuoja,

R^1 yra L^1-R^4-L^2-R^5-L^3-R^6, L^1-R^4-L^2-R^5 ar L^1-R^4,

R^2 yra H, A, Hal, OH, OA, SH, CN, NH_2, NO_2, NHA, NH-L^1-Ar, NHCOA, NHCO-L^1-Ar, $NHSO_2A$ $NHSO_2$-L^1-Ar, NHCONHA ar NHCONH-L^1-Ar, L^1-Ar, O- L'-Ar, L^1-R^4,

L^1, L^3 kiekvienas, nepriklausomai vienas nuo kito, yra viengubas ryšys, nešakotas arba šakotas alkilenas, turintis 1, 2, 3, 4 arba 5 C atomus, kurie gali būti nepakeisti arba mono- arba dipakeisti halgenu, OH, CN, NH_2, NH(LA), $N(LA)_2$, NO_2, COOH, N_3, etenilu arba etinilu, ir/arba monopakeisti R^4, ir kur viena ar dvi CH_2 grupės gali būti pakeistos O ar S atomu arba -NH-, -N(LA)-, -CONH-, -N(LA) COO-, $-SO_2$- ar -NHCO-grupe,

R^3 yra A, Hal, OH, COOH, SH, NH_2, NO_2 arba CN,

R^4, R^5, R^6 kiekvienas, nepriklausomai nuo kitų, yra Ar, arba monociklinis alkilas, turintis 3, 4, 5, 6 arba 7 žiedo atomus, kuriame viena ar dvi CH_2 grupės gali būti pakeistos O ar S atomu ir/ar -NH-, -NA-, -CHA-, -CO-, -CH=N- arba -CH=CH- grupe, ir/arba kur jungiamoji CH grupė gali būti pakeista N atomu, ir kuris gali būti mono- ar dipakeistas halogenu arba LA,

L^2 yra -NHCO-, -NHCOO-, -NHCONH-, -NHCONA-, -NHCOA-, -O-, -S-, -NH-, $-NHSO_2$-, $-SO_2NH$-, -CONH, -CONHCONH-, -NHCONHCO-, arba -A-,

Ar yra mono- ar biciklinis aromatinis homo- arba heterociklas, turintis 0, 1, 2, 3 arba 4

N, O ir/arba S atomus ir 5, 6, 7, 8, 9, arba 10 skeleto atomus, kurie gali būti nepakeisti arba, nepriklausomai vienas nuo kito, mono-, di- ar tripakeisti halogenu, A, OH, SH, OA, NH_2, NHA, NA_2, NO_2, CN, OCN, SCN, COOH,COOA, $CONH_2$, CONHA, $CONA_2$, NHCOA, NHCONHA, $NHCONH_2$, $NHSO_2A$, CHO, COA, SO_2NH_2, SO_2A ir/arba SO_2Hal, ir kur žiedo N atomas gali būti pakeistas O atomu, siekiant sudaryti azoto oksido grupę, ir kur, tuo atveju, jei tai yra biciklinis aromatinis ciklas, vienas iš dviejų žiedų gali būti dalinai prisotintas,

A yra nešakotas arba šakotas linijinis ar ciklinis alkilas, turintis 1, 2, 3, 4, 5, 6, 7 arba 8 C atomus, kuriame viena arba dvi

CH_2 grupės gali būti pakeistos O ar S atomu ir/arba -NH-, -CO-, -NHCOO-, -NHCONH-. -N(LA)-,CONH-, -NHCO- arba-CH=CH- grupe, ir kur 1-3 H atomai gali būti pakeisti halogenu, ir kuriame vieną ar dvi CH_3 grupės gali būti pakeistos OH, SH, NH_2, NH(LA), $N(LA)_2$, NHCOOH, $NHCONH_2$ arba CN,

LA yra nešakotas ar šakotas linijinis alkilas, turintis 1, 2, 3 arba 4 C atomus,

kur Hal yra F, Cl, Br arba I.

2. Junginiai pagal 1 punktą, atitinkantys formules (II) arba (III)

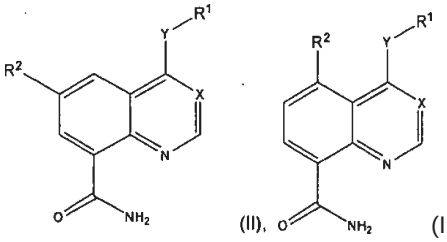

(II), (III)

ir farmaciniu požiūriu tinkamos druskos ar solvatai, kur R2, R^1 ir X reikšmės nurodytos formulėje (I).

3. Junginiai pagal apibrėžties 2 punktą, atitinkantys formulę (II)

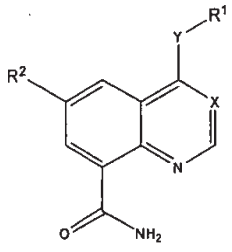

(II),

ir farmaciniu požiūriu tinkamos druskos ir solvatai, kur R^2,R^1 ir X reikšmės nurodytos formulėje (I).

4. Junginio pagal 1, 2 arba 3 punktus, kuriuose radikalai nėra detaliai išskirti ir kurių reikšmė yra nurodyta formulėje (I) pagal apibrėžties 1 punktą , tačiau kuri yra

1 pagalbinėje formulėje.

X yra N,

Y yra NH,

2 pagalbinėje formulėje

X yra N,

Y yra O,

3 pagalbinėje formulėje

X yra N,

Y yra NH,

R^1 yra L^1-R^4-L^2-R^5 ar L^1-R^4,

L1 yra jungtis,

4 pagalbinėje formulėje

X yra N,

Y yra NH,

L^1 yra metilenas,
5 pagalbinėje formulėje
X yra N,
Y yra NH,
L^1 yra metilenas,
R^2 yra H, metoksi-, etoksi- ar amino- grupė,
6 pagalbinėje formulėje
X yra N,
Y yra NH,
L^1 yra metilenas, kuris yra nepakeistas ar pakeistas metilu, aminometilu, metoksimetilu, azidometilu arba triazolilmetilu
R^2 yra H, metoksi-, etoksi- ar amino- grupė,
7 pagalbinėje formulėje
X yra N,
Y yra NH,
L^1 yra metilenas, kuris yra pakeistas aminometilu,
8 pagalbinėje formulėje
X yra N,
Y yra NH,
L^1 yra metilenas, kuris yra pakeistas aminometilu,
R^2 yra H, metoksi-, etoksi- ar amino- grupė,
9 pagalbinėje formulėje
X yra N,
Y yra NH,
R1 yra L^1-R^4,
L^1 yra metilenas, kuris yra pakeistas aminometilu,
R^2 yra H, metoksi-, etoksi- ar amino- grupė,
10 pagalbinėje formulėje
X yra N,
Y yra NH,
R^1 yra L^1-R^4-L^2-R^5 ar L^1-R^4,
L^1 yra metilenas, kuris yra nesudvigubintas ar sudvigubintas su aminometilu,
R^2 yra H, metoksi-, etoksi- ar amino- grupė,
11 pagalbinėje formulėje
X yra N,
Y yra NH,
R^1 yra L^1-R^4-L^2-R^5 ar L^1-R^4, L1 yra metilenas,
R^2 yra H, metoksi-, etoksi- ar amino- grupė,
12 pagalbinėje formulėje
X yra N,
Y yra NH,
R^1 yra L^1-R^4-L^2-R^5 ar L^1-R^4, L^1 yra metilenas,
R^2 yra H, metoksi- ar amino- grupė,
13 pagalbinėje formulėje
X yra N,
Y yra NH,
R1 yra L^1-R^4,
L^1 yra metilenas,
R^2 yra H, metoksi- ar amino- grupė,
14 pagalbinėje formulėje
X yra N,
Y yra NH,
R^1 yra L^1-R^4,
L^1 yra metilenas,
R^4 yra fenilas, kuris yra nepakeistas ar monopakeistas Hal ar CF_3, arba dipakeistas Hal,
R^2 yra H, metoksi- ar amino- grupė,
15 pagalbinėje formulėje
X yra N,
Y yra NH,
R^1 yra L^1-R^4,
L^1 yra metilenas,
R^4 yra fenilas, kuris yra nepakeistas ar monopakeistas Hal ar CF_3, arba dipakeistas Hal,
R^2 yra H,
16 pagalbinėje formulėje
X yra N,
Y yra NH,
R^1 yra L^1-R^4-L^2-R^5,
L^1 yra metilenas, R^4 yra fenilenas,
L^2 yra NHCO ar NHCONH,
R^2 yra H ar metoksi grupė,
17 pagalbinėje formulėje
X yra N,
Y yra NH,
R1 yra L^1-R^4-L^2-R^5,
L^1 yra metilenas, R^4 yra fenilenas,
L^2 yra NHCO ar NHCONH,
R^5 yra fenilas, kuris yra nepakeistas ar mono- ar dipakeistas Hal,
R^2 yra H ar metoksi grupė,
18 pagalbinėje formulėje
X yra N,
Y yra NH,
R^1 yra L^1-R^4-L^2-R^5, L^1 yra metilenas,
R^4 yra fenilenas, L^2 yra NHCO,
R^5 yra fenilas, kuris yra nepakeistas ar mono- ar dipakeistas Hal,
R^2 yra H ar metoksi grupė,
19 pagalbinėje formulėje
X yra N,
Y yra NH,
R1 yra L^1-R^4-L^2-R^5,
L1 yra metilenas,
R^4 yra fenilenas,
L^2 yra NHCO ar NHCONH,
R^5 yra fenilas, kuris yra nepakeistas, ar mono- ar dipakeistas Hal,
R^2 yra H,
20 pagalbinėje formulėje
X yra N,
R^1 yra L^1-R^4-L^2-R^5,
R^4 yra fenilenas,
R^5 benzo-1,3-dioksolilas,
21 pagalbinėje formulėje

X yra N,

Y yra NH,

L1 yra metilenas, kuris yra nepakeistas ar pakeistas aminometilu, (metil-amino)metilu, (dimetil-amino) metilu, metilu, etilu, 2-hidroksietilu, metoksimetilu, 2-(dimetil-amino)etilu, (etil-amino)metilu,

2-(metoksi-)etilu, 2-(alil-metil-amino)etilu, ((tert. butilo-oksi-karbonil)-metilo-amino)metilu, 2-(pirolidin-1-il) etilu, 2-(azetidin-1-il)etilu, 2-(piperidin-1-il)etilu ar 2-(piperazin-1-il)etilu,

22 pagalbinėje formulėje

X yra N,

Y yra NH,

L^1 yra metilenas, kuris yra nepakeistas ar pakeistas (metil-amino)metilu, (dimetil-amino)metilu, metilu ar 2-(dimetil-amino)etilu,

23 pagalbinėje formulėje

X yra N,

Y yra NH,

R^1 yra L^1-R^4-L^2-R^5,

R^4 yra fenilenas,

L^2 yra-NHCO-, -NH-, -$NHCH_2$-, $NHCOOCH_2$- ar-NHCONH-,

24 pagalbinėje formulėje

X yra N,

Y yra NH,

R^1 yra L^1-R^4-L^2-R^5, R^4 yra fenilenas,

L^2 yra -NHCO-, -NH-, -$NHCH_2$-, $NHCOOCH_2$- ar -NHCONH-,

R^5 yra Ar, kuris yra nepakeistas arba pakeistas, kaip Ar apibrėžtas 1 punkte,

25 pagalbinėje formulėje

X yra N,

Y yra NH,

R^1 yra L^1-R^4-L^2-R^5,

R^4 yra fenilenas,

L^2 yra -NHCO-, -NH-, -$NHCH_2$-, $NHCOOCH_2$- ar -NHCONH-,

R^5 yra fenilas, piridilas, benzo-1,3-dioksolilas, pirazolilas ar tiazolilas, kurie visi yra nepakeisti ar pakeisti, kaip nurodyta Ar 1 punkte

26 pagalbinėje formulėje

X yra N,

Y yra NH,

L^1 yra metilenas, kuris yra nepakeistas ar pakeistas aminometilu, (metil-amino)metilu, (dimetilo-amino) metilu, metilu, etilu, 2-hidroksietilu, metoksimetilu, 2-(dimetil-amino)etilu, (etil-amino)metilu, 2-(metoksi) etilu, 2-(alil-metil-amino)etilu, ((tert. butil-oksi-carbonil)-metil-amino)metilu, 2-(pirolidin-1-il) etilu, 2-(azetidin-1-il)etilu, 2-(piperidin-1-il)etilu ar 2-(piperazin-1-il)etilu,

R^2 yra H ar metoksi grupė,

27 pagalbinėje formulėje

X yra N,

Y yra NH,

L^1 yra metilenas, kuris yra nepakeistas ar pakeistas (metil-amino)metilu, (dimetil-amino)metilu, metilu ar 2-(dimetil-amino)etilu,

R^2 yra H ar metoksi grupė,

28 pagalbinėje formulėje

X yra N,

Y yra NH,

R^1 yra L^1-R^4-L^2-R^5, R^4 yra fenilenas,

L^2 yra -NHCO-, -NH-, -$NHCH_2$-, $NHCOOCH_2$- ar -NHCONH-,

R^2 yra H ar metoksi grupė,

29 pagalbinėje formulėje

X yra N,

Y yra NH,

R^1 yra L^1-R^4-L^2-R^5,

R^4 yra fenilenas,

L^2 yra -NHCO-, -NH-, -$NHCH_2$-, $NHCOOCH_2$- ar-NHCONH-,

R^5 yra Ar, kuris yra nepakeistas ar pakeistas, kaip Ar apibrėžtas 1 punkte,

R^2 yra H ar metoksi grupė,

30 pagalbinėje formulėje

X yra N,

Y yra NH,

R1 yra L^1-R^4-L^2-R^5,

R^4 yra fenilenas,

L^2 yra -NHCO-, -NH-, -$NHCH_2$-, $NHCOOCH_2$- ar -NHCONH-,

R^5 yra fenilas, piridilas, benzo-1,3-dioksolilas, pirazolilas ar tiazolilas, kurie visi yra nepakeisti, ar pakeisti, kaip Ar apibrėžtas 1 punkte,

R^2 yra H ar metoksi grupė,

31 pagalbinėje formulėje

X yra N,

Y yra NH,

R^1 yra L^1-R^4-L^2-R^5,

L^1 yra metilenas, kuris yra nepakeistas ar pakeistas (metilo-amino)metilu, (dimetilo-amino)metilu, metilu arba 2-(dimetilo-amino)etilu,

R^4 yra fenilenas,

L^2 yra -NHCO-, -NH-, -$NHCH_2$-, $NHCOOCH_2$- ar-NHCONH-,

R^5 yra Ar, kuris yra nepakeistas ar pakeistas, kaip Ar apibrėžtas apibrėžties 1 punkte

R^2 yra H ar metoksi grupė,

32 pagalbinėje formulėje

X yra N,

Y yra NH,

R^1 yra L^1-R^4,

R^2 yra L^1-Ar,

33 pagalbinėje formulėje

X yra N,

Y yra NH, R^1 yra L^1-R^4

L^1 yra jungtis,

34 pagalbinėje formulėje

X yra N,
Y yra NH,
R^1 yra L^1-R^4,
R^4 yra piperidinilas,
35 pagalbinėje formulėje
X yra N,
Y yra NH,
R^1 yra L^1-R^4,
R^4 yra piperidinilas,
R^2 yra L^1-Ar, L^1 yra jungtis,
ir farmaciniu požiūriu tinkamos druskos ir solvatai.

5. Junginiai pagal apibrėžties 4 punktą ir 16, 17, 18, 19, 20, 23, 24, 25, 28, 29, 30 arba 31 pagalbines formules, kuriose R^4 yra meta-fenilenas, ir jų farmaciniu požiūriu tinkamos druskos ar solvatai.

6. Junginys pagal apibrėžties 1 punktą, kai junginys yra parinktas iš grupės, susidedančios iš:
4-[2-amino-1-(3,4-dichlor-fenil)-etilamino]chinazolin-8-karboksirūgšties amido,
4-[2-amino-1-(3-fluor-fenil)-etilamino]-chinazolin-8-karboksirūgšties amido,
4-[2-amino-1-(3,4-dimetoksi-fenil)-etilamino]-chinazolin-8-karboksirūgšties amido,
4-((2-amino-1-p-tolil-etilamino)-chinazolin-8-karboksirūgšties amido,
4-(((S)-2-amino-1-fenil-etilamino)-chinazolin-8-karboksirūgšties amido,
4-[2-amino-1-(4-metoksi-fenil)-etilamino] chinazolin-8-karboksirūgšties amido,
6-metoksi-4-(2-metilamino-1-fenil-etilamino)-chinazolin-8-karboksirūgšties amido,
4-[2-dimetilamino-1-(4-trifluormetil-fenil)-etilamino]-chinazolin-8-karboksirūgšties amido,
4-(((R)-2-metilamino-1-fenil-etilamino)-chinazolin-8-karboksirūgšties amido,
4-[1-(3,4-dichlor-fenil)-2-metilamino-etilamino]-chinazolin-8-karboksirūgšties amido,
4-(((S)-2-amino-1-fenil-etilamino)-6-metoksi-chinazolin-8-karboksirūgšties amido,
4-{1-[3-(3,4-difluor-benzoilamino)-fenil]-2-metilamino-etilamino}-chinazolin-8-karboksirūgšties amido,
4-[1-(3-fluor-fenil)-2-metilamino-etilamino]-6-metoksi-chinazolin-8-karboksirūgšties amido,
4-[2-amino-1-(3-fluor-fenil)-etilamino]-chinazolin-8-karboksirūgšties amido,
4-[2-amino-1-(3,4-dichlor-fenil)-etilamino]-chinazolin-8-karboksirūgšties amido,
4-((3,4-dimetil-benzilamino)-chinazolin-8-karboksirūgšties amido,
4-{2-dimetilamino-1-[3-(4-trifluormetil-benzoilamino)-fenil]-etilamino}-chinazolin-8-karboksirūgšties amido,
4-{2-dimetilamino-1-[3-(2-fluor-benzoilamino)-fenil]-etilamino}-chinazolin-8-karboksirūgšties amido,
4-{1-[3-(4-brom-benzoilamino)-fenil]-2-metilamino-etilamino}-chinazolin-8-karboksirūgšties amido,
4-{1-[3-(4-brom-benzoilamino)-fenil]-2-dimetilamino-etilamino}-chinazolin-8-karboksirūgšties amido,
4-((2-amino-1-p-tolil-etilamino)-chinazolin-8-karboksirūgšties amido,
4-[1-(3-chlor-fenil)-2-metilamino-etilamino]-chinazolin-8-karboksirūgšties amido,
4-[2-amino-1-(4-metoksi-fenil)-etilamino]-chinazolin-8-karboksirūgšties amido,
4-((2-dimetilamin-1-{3-[(2-pirolidin-1-il-piridin-4-karbonil)-amino]-fenil}-etilamino)-chinazolin-8-karboksirūgšties amido,
4-[((S)-1-(3-fluor-fenil)-2-metilamirio-etilamino]-6-metoksi-chinazolin-8-karboksirūgšties amido,
4-(((S)-2-amino-1-fenil-etilamino)-chinazolin-8-karboksirūgšties amido,
4-[1-(3-chlor-fenil)-2-metilamino-etilamino]-6-metoksi-chinazolin-8-karboksirūgšties amido,
4-[1-(3,4-dichlor-fenil)-2-dimetilamino-etilamino]-chinazolin-8-karboksirūgšties amido,
4-((2-dimetilamino-1-{3-[(3,4,5,6-tetrahidro-2H-[1,2']bipiridinil-4'-karbonil)-amino]-fenil}-etilamino)-chinazolin-8-karboksirūgšties amido,
4-((1-{3-[(2-chlor-piridin-4-karbonil)-amino]-fenil}-2-dimetilamino-etilamino)-chinazolin-8-karboksirūgšties amido,
4-[1-(3-benzoilamino-fenil)-2-metilamino-etilamino]-chinazolin-8-karboksirūgšties amido,
4-{1-[3-(2,6-difluor-benzoilamino)-fenil]-2-metilamino-etilamino}-chinazolin-8-karboksirūgšties amido,
4-[1-(3-bromo-fenil)-2-dimetilamino-etilamino]-chinazolin-8-karboksirūgšties amido,
4-[1-(3-fluor-fenil)-2-metilamino-etilamino]-chinazolin-8-karboksirūgšties amido,
4-{1-[3-(3-fluor-4-metoksi-benzoilamino)-fenil]-2-metilamino-etilamino}-chinazolin-8-karboksirūgšties amido,
4-{2-dimetilamino-1-[3-(2-fluor-4-trifluormetil-benzoilamino)-fenil]-etilamino}-chinazolin-8-karboksirūgšties amido,
4-((2-dimetilamino-1-{3-[(2-dimetilamino-piridin-4-karbonil)-amino]-fenil}-etilamino)-chinazolin-8-karboksirūgšties amido,
4-{1-[3-(4-metoksi-benzoilamino)-fenil]-2-metilamino-etilamino}-chinazolin-8-karboksirūgšties amido,
4-((2-dimetilamino-1-{3-[(5-pirrolidin-1-il-piridin-3-karbonilas)-amino]-fenil}-etilamino)-chinazolin-8-karboksirūgšties amido,
4-[1-(3-chlor-fenil)-2-dimetilamino-etilamino]-chinazolin-8-karboksirūgšties amido,
4-((4-chlor-3-trifluormetil-benzilamino)-chinazolin-8-karboksirūgšties amido,
4-{2-dimetilamino-1-[3-(4-metoksi-benzoilamino)-fenil]-etilamino}-chinazolin-8-karboksirūgšties amido,
4-[2-amino-1-(3-chlor-fenil)-etilamino]-chinazolin-8-karboksirūgšties amido,
5-metoksi-4-(2-metilamino-1-fenil-etilamino)-chinazolin-8-karboksirūgšties amido,

4-[1-(4-metoksi-fenil)-2-metilamino-etilamino]-chinazolin-8-karboksirūgšties amido,

4-{2-metilamino-1-[3-(4-trifluormetoksi-benzoilamino)-fenil]-etIlamino}-chinazolin-8-karboksirūgšties amido,

4-[1-(4-chlor-fenil)-2-dimetilamino-etilamino]-6-metoksi-chinazolin-8-karboksirūgšties amido,

4-{2-amino-1-[3-(4-fluor-benzoilamino)-fenil]-etilamino}-chinazolin-8-karboksirūgšties amido,

4-((3,4-dichlor-benzilamino)-chinazolin-8-karboksirūgšties amido,

4-[2-amino-1-(3,4-dimetoksi-fenil)-etilamino]-chinazolin-8-karboksirūgšties amido,

4-{1-[3-(2-fluor-4-metoksi-benzoilamino)-fenil]-2-metilamino-etilamino}-chinazolin-8-karboksirūgšties amido,

4-[2-dimetilamino-1-(3-{[2-(2-metilo-pirolidin-1-il)-piridin-4-karbonil]-amino}-fenil)-etilamino]-chinazolin-8-karboksirūgšties amido,

6-metoksi-4-((S)-2-metilamino-1-fenil-etilamino)-chinazolin-8-karboksirūgšties amido,

4-[1-(3-{[2-(3-dietilamino-pirolidin-1-il)-piridin-4-karbonil]-amino}-fenil)-2-dimetilamino-etilamino]-chinazolin-8-karboksirūgšties amido,

4-((4-trifluormetil-benzilamino)-chinazolin-8-karboksirūgšties amido,

4-{2-dimetilamino-1-[3-(3-fluor-4-metoksi-benzoilamino)-fenil]-etilamino}-chinazolin-8-karboksirūgšties amido,

4-{((R)-1-[3-(2-fluor-4-trifluormetil-benzoilamino)-fenil]-etilamino}-chinazolin-8-karboksirūgšties amido,

4-(((S)-2-etilamino-1-fenil-etilamino)-6-metoksi-chinazolin-8-karboksirūgšties amido,

4-[((S)-2-dimetilamino-1-(3-fluor-fenil)-etilamino]-6-metoksi-chinazolin-8-karboksirūgšties amido,

4-[((S)-2-etilamino-1-(3-fluor-fenil)-etilamino]-chinazolin-8-karboksirūgšties amido,

4-{3-(alil-metilo-amino)-1-[3-(4-brom-benzoilamino)-fenil]-propilamino}-chinazolin-8-karboksirūgšties amido,

4-(((R)-1-{3-[(6-metoksi-piridin-3-karbonil)-amino]-fenil}-etilamino)-chinazolin-8-karboksirūgšties amido,

4-((1-{3-[(benzo[1,3]dioksol-5-karbonil)-amino]-fenil}-etilamino)-chinazolin-8-karboksirūgšties amido,

4-(((R)-1-{3-[(5-izopropil-1H-pirazol-3-karbonil)-amino]-fenil}-etilamino)-chinazolin-8-karboksirūgšties amido,

4-[2-amino-1-(3-metoksi-fenil)-etilamino]-chinazolin-8-karboksirūgšties amido, tert-butil[2-{[8-(aminokarbonil)chinazolin-4-il]amino}-2-(3-nitrofenil) etilas] metilkarbamatas,

4-[3-(2,4-difluor-benzoilamino)-benzilamino]-chinazolin-8-karboksirūgšties amido,

4-(((S)-2-dimetilamino-1-fenil-etilamino)-chinazolin-8-karboksirūgšties amido,

4-{1-[3-(3-fluor-4-metil-benzoilamino)-fenil]-etilamino}-chinazolin-8-karboksirūgšties amido,

4-{1-[3-(4-fluor-3-hidroksi-benzoilamino)-fenil]-etilamino}-chinazolin-8-karboksirūgšties amido,

4-((2-metilamino-1-fenil-etilamino)-chinazolin-8-karboksirūgšties amido,

4-{1-[3-(2,4-difluor-benzoilamino)-fenil]-3-dimetilamino-propilamino}-chinazolin-8-karboksirūgšties amido,

4-[3-(2,4-dichlor-benzoilamino)-benzilamino]-chinazolin-8-karboksirūgšties amido,

4-((1-{3-[(6-metoksi-piridin-3-karbonil)-amino]-fenil}-propilamino)-chinazolin-8-karboksirūgšties amido,

4-{2-metilamino-1-[3-(4-trifluormetil-benzoilamino)-fenil]-etilamino}-chinazolin-8-karboksirūgšties amido,

4-(((R)-1-{3-[(6-metil-piridin-3-karbonil)-amino]-fenil}-etilamino)-chinazolin-8-karboksirūgšties amido,

4-{3-dimetilamino-1-[3-(4-trifluormetil-benzoilamino)-fenil]-propilamino}-chinazolin-8-karboksirūgšties amido,

4-{1-[3-(2,4-difluor-benzoilamino)-fenil]-3-metoksi-propilamino}-chinazolin-8-karboksirūgšties amido,

4-{[2-(dimetilamino)-1-(3-nitrofenil)etil]amino} chinazolin-8-karboksamidas,

4-[2-(1H-indol-3-il)-etilamino]-chinazolin-8-karboksirūgšties amido,

4-{3-[(5-pirolidin-1-il-piridin-3-karbonil)-amino]-benzilamino}-chinazolin-8-karboksirūgšties amido,

6-ciklopropilmetoksi-4-[2-dimetilamino-1-(3-fluor-fenil)-etilamino]-chinazolin-8-karboksirūgšties amido,

6-metoksi-4-(4-trifluormetil-benzilamino)-chinazolin-8-karboksirūgšties amido,

4-{((R)-1-[3-(3,4-dimetil-benzoilamino)-fenil]-etilamino}-chinazolin-8-karboksirūgšties amido,

6-benziloksi-4-[1-(3-chlor-fenil)-2-metilamino-etilamino]-chinazolin-8-karboksirūgšties amido,

4-{((R)-1-[3-(2-fluor-5-trifluormetil-benzoilamino)-fenil]-etilamino}-chinazolin-8-karboksirūgšties amido,

4-[3-({2-[(2-hidroksi-etil)-metil-amino]-piridin-4-karbonil}-amino)-benzilamino]-chinazolin-8-karboksirūgšties amido,

4-{1-[3-(4-brom-benzoilamino)-fenil]-3-dimetilamino-propilamino}-chinazolin-8-karboksirūgšties amido,

4-(((R)-1-{3-[(6-ciano-piridin-3-karbonil)-amino]-fenil}-etilamino)-chinazolin-8-karboksirūgšties amido,

4-(((R)-1-{3-[(5-chlor-6-metoksi-piridin-3-karbonil)-amino]-fenil}-etilamino)-chinazolin-8-karboksirūgšties amido,

4-(((R)-1-{3-[(5-tert-butil-2H-pirazol-3-karbonil)-amino]-fenil}-etilamino)-chinazolin-8-karboksirūgšties amido,

4-(((R)-1-{3-[(2-metoksi-piridin-4-karbonil)-amino]-fenil}-etilamino)-chinazolin-8-karboksirūgšties amido,

4-(((R)-1-{3-[(benzo[1,3]dioksol-5-karbonil)-amino]-fenil}-etilamino)-chinazolin-8-karboksirūgšties amido,

4-((1-{3-[(5-tert-butil-2H-pirazol-3-karbonil)-amino]-fenil}-etilamino)-chinazolin-8-karboksirūgšties amido,

4-{1-[3-(4-brom-benzoilamino)-fenil]-etilamino}-chinazolin-8-karboksirūgšties amido,

[2-((3-benzoilamino-fenil)-2-(8-karbamol-chinazolin-4-ilamino)-etilas]-metil-karbamo rūgšties tret-butilo esteris,

4-[2-dimetilamino-1-(3-metoksi-fenil)-etilamino]-chinazolin-8-karboksirūgšties amido,

4-{1-[3-(2,6-difluor-benzoilamino)-fenil]-3-metoksi-propilamino}-chinazolin-8-karboksirūgšties amido,

4-{((R)-1-[3-(4-chlor-3-metil-benzoilamino)-fenil]-etilamino}-chinazolin-8-karboksirūgšties amido,

4-[2-dimetilamino-1-(3-fluor-fenil)-etilamino]-6-etoksi-chinazolin-8-karboksirūgšties amido,

4-(((R)-1-{3-[(5,6-dimetoksi-piridin-3-karbonil)-amino]-fenil}-etilamino)-chinazolin-8-karboksirūgšties amido,

4-(((S)-2-etilamino-1-fenil-etilamino)-chinazolin-8-karboksirūgšties amido,

4-[((S)-1-(3-chlor-fenil)-2-metilamino-etilamino]-6-metoksi-chinazolin-8-karboksirūgšties amido,

4-[((S)-1-(3-fluor-fenil)-2-metilamino-etilamino]-chinazolin-8-karboksirūgšties amido,

4-[((E)-(R)-1-(2-amino-etil)-2-vinil-penta-2,4-dienilamino]-chinazolin-8-karboksirūgšties amido,

6-chlor-4-[(S)-1-(3-fluor-fenil)-2-metilamino-etilamino]-chinazolin-8-karboksirūgšties amido,

4-(((R)-1-{3-[(2,2-difluor-ciklopropankarbonil)-amino]-fenil}-etilamino)-chinazolin-8-karboksirūgšties amidas.

ir jo farmaciniu požiūriu tinkamos druskos ar solvatai.

7. Farmacinė kompozicija, kurios sudėtyje yra junginys, sudarytas pagal bet kurią iš apibrėžties 1-6 punktų, ar farmaciniu požiūriu tinkama panaudoti druska ar solvatas, kaip aktyvusis komponentas, kartu su farmaciškai tinkamu nešikliu.

8. Junginys iš bet kurių apibrėžties 1-6 punktų, ar farmaciniu požiūriu tinkamas druska ar solvatas, naudojamas, kaip medikamentas.

9. Junginys iš bet kurių apibrėžties 1-6 punktų ar farmaciniu požiūriu tinkama druska ar solvatas naudojamas hiperproliferacinių ligų gydymui.

10. Junginys, skirtas naudojimui pagal apibrėžties 9 punktą ar farmaciniu požiūriu tinkama druska ar solvatas, kai sergama liga iš ligų grupės, kurią sudaro vėžiniai susirgimai, uždegimai, pankreatitas ar inkstų ligos, skausmas, gerybinė odos hiperplazija, restenozė, prostatitas, auglių angiogenezė, odos ligos, tarp kurių psoriazė, egzema, skleroderma, diabetas, diabetinė retinopatija, ankstyvoji retinopatija, senatvinė raumenų degeneracija, hemangioma, glioma, melanoma ir Kapoši sarkoma.

11. Rinkinys (komplektas), kuris susideda iš šių atskirų pakuočių:

a) pakankamo junginio kiekio pagal vieną ar kelis apibrėžties 1-6 punktus arba jo farmaciniu požiūriu tinkamos druskos ar solvato, ir

b) efektyvaus kiekio papildomo medikamento aktyvios medžiagos.

12. Formulės (I) junginių gamybinis procesas, kur X yra N ir Y yra NH, ir visi kiti pakaitai turi reikšmes, apibrėžtas formulėje (I) apibrėžties 1 punkte, ir kuriuose formulių (I-III) karboksirūgšties junginys,

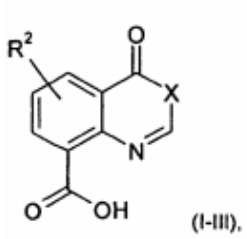

(I-III),

reaguoja su LA-OH, susidarant atitinkamam formulės (I-II) karboksilo LA esteriui

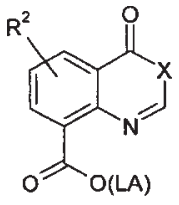

(I-II),

kuris toliau reaguoja su H_2N-R^1, susidarant formulės (I-I) junginiui

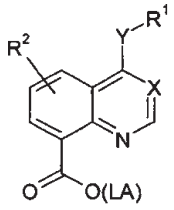

(I-I),

kuris galiausiai paverčiamas formulės (I) karboksirūgšties amidu.

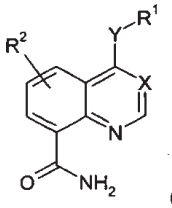

(I).

---

(51) Int.Cl. ***C07D 271/06*** (2006.01)
A61K 31/4245 (2006.01)
A61P 1/18 (2006.01)
A61P 3/00 (2006.01)
A61P 3/04 (2006.01)
A61P 3/06 (2006.01)
A61P 3/10 (2006.01)
A61P 7/10 (2006.01)
A61P 9/04 (2006.01)
A61P 9/10 (2006.01)
A61P 9/12 (2006.01)
A61P 13/12 (2006.01)
A61P 19/06 (2006.01)
A61P 25/00 (2006.01)
A61P 27/12 (2006.01)
A61P 31/00 (2006.01)
A61P 43/00 (2006.01)

(11) **2628733**
(96) 11832583.6
(96) 2011 10 13
(97) 2013 08 21
(97) 2014 12 24
(86) PCT/JP2011/073489
(86) 2011 10 13
(87) WO 2012/050151
(87) 2012 04 19
(30) 2011022325, 2011 02 04, JP
2010231471, 2010 10 14, JP
(72) YAMANOI, Shigeo, JP
KATAGIRI, Takahiro, JP
NAMIKI, HIDENORI, JP
HATTA, Madoka, JP
MATSUMOTO, Koji, JP
TAKAHASHI, Kanako, JP
YOSHITOMI, Tomomi, JP
OCHIAI, Yuichi, JP
(73) Daiichi Sankyo Company, Limited, Tokyo 103-8426, JP
(74) Jurga PETNIŪNAITĖ, 51, AAA Law, J.Jasinskio g. 16A, LT-03163 Vilnius, LT
(54) Acilbenzeno dariniai
Apibrėžties punktai: 15, brėžiniai: 0.

(57) 1. Junginys, pavaizduotas bendrąja formule (I):
[Cheminė formulė I]

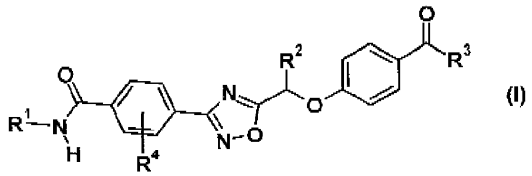

(I)

kur R^1 reiškia hidroksi C1-C6 alkilo grupę arba hidroksi C3-C6 cikloalkilo grupę, kiekviena iš kurių gali būti pakeista 1-3 pakaitais, parinktais iš pakaitų subgrupės α,

pakaitų subgrupė α yra grupė, susidedanti iš hidroksilo grupės ir karbamoilo grupės,

R^2 reiškia metilo grupę arba etilo grupę,

R^3 reiškia C1-C6 alkilo grupę arba C3-C6 cikloalkilo grupę, kiekviena iš kurių gali būti pakeista 1-3 halogeno atomais, ir

R^4 reiškia halogeno atomą;

arba jo farmaciniu požiūriu priimtina druska.

2. Junginys pagal 1 punktą, kur R^1 reiškia hidroksi C1-C3 alkilo grupę arba hidroksi C3-C4cikloalkilo grupę, kiekviena iš kurių gali būti pakeista 1-3 pakaitais, parinktais iš pakaitų subgrupės α.

3. Junginys pagal 1 punktą, kur R^1 reiškia hidroksietilo grupę, hidroksipropilo grupę, hidroksiizopropilo grupę arba hidroksiciklopentilo grupę, kiekviena iš kurių gali būti pakeista vienu pakaitu, parinktu iš pakaitų subgrupės α.

4. Junginys pagal bet kurį iš 1-3 punktų, kur R^3 reiškia C1-C4 alkilo grupę arba C3-C4cikloalkilo grupę, kiekviena iš kurių gali būti pakeista 1-3 halogeno atomais.

5. Junginys pagal bet kurį iš 1-3 punktų, kur R^3 reiškia izopropilo grupę, tret-butilo grupę, ciklopropilo grupę arba ciklobutilo grupę, kiekviena iš kurių gali būti pakeista vienu halogeno atomu.

6. Junginys pagal bet kurį iš 1-5 punktų, kur R^4 reiškia fluoro atomą.

7. Junginys pagal 1 punktą, kuris yra parinktas iš grupės, susidedančios iš šių junginių:

4-((5-{(1R)-1-[4-(ciklopropilkarbonil)fenoksi]propil}-1,2,4-oksadiazol-3-il)-N-[(2s)-2,3-dihidroksipropil]-2-fluorbenzamido;

N-[(1S)-2-amino-1-(hidroksimetil)-2-oksoetil]-4-(5-{(1R)-1-[4-(ciklopropilkarbonil)fenoksi]propil}-1,2,4-oksadiazol-3-il)-2-fluorbenzamido;

4-((5-{(1R]-1-[4-(ciklopropilkarbonil)fenoksi]propil}-1,2,4-oksadiazol-3-il)-2-fluor-N-[(1R)-2-hidroksi-1-metiletil]benzamido;

4-((5-{(1R)-1-[4-(ciklopropilkarbonil)fenoksi]propil}-1,2,4-oksadiazol-3-il)-2-fluor-N-[(1S)-2-hidroksi-1-metiletil]benzamido;

4-((5-{(1R)-1-[4-(ciklopropilkarbonil)fenoksi]propil}-1,2,4-oksadiazol-3-il)-N-[(2R)-2,3-dihidroksipropil]-2-fluorbenzamido;

4-((5-{(1R)-1-[4-(ciklopropilkarbonil)fenoksi]propil}-1,2,4-oksadiazol-3-il)-2-fluor-N-[2-hidroksi-1-(hidroksimetil)etil]benzamido;

4-((5-{(1R)-1-[4-(ciklopropilkarbonil)fenoksi]etil}-1,2,4-oksadiazol-3-il)-2-fluor-N-[2-hidroksi-1-(hidroksimetil)etil]benzamido;

4-((5-{(1R)-1-[4-(ciklopropilkarbonil)fenoksi]etil}-1,2,4-oksadiazol-3-il)-2-fluor-N-[(1S)-2-hidroksi-1-metiletil]benzamido;

4-((5-{(1R)-1-[4-(ciklopropilkarbonil)fenoksi]etil}-1,2,4-oksadiazol-3-il)-2-fluor-N-(1R,2R)-2-hidroksiciklopentil]benzamido;

4-((5-{(1R)-1-[9-(ciklopropilkarbonil)fenoksi]etil}-1,2,4-oksadiazol-3-il)-2-fluor-N-[(1R)-2-hidroksi-1-metiletil]benzamido;

4-((5-{(1R)-1-[4-(ciklopropilkarbonil)fenoksi]etil}-1,2,4-ozadiazol-3-il)-2-fluor-N-[(1S,2S)-2-hidroksiciklopentil]benzamido;

4-((5-{(1R]-1-[4-(2,2-dimetilpropanoil)fenoksi]propil}-1,2,4-oksiadiazol-3-il)-2-fluor-N-[2-hidroksi-1-(hidroksimetil)etil]benzamido;

4-((5-{(1R)-1-[4-(ciklobutilkarbonil)fenoksi]propil}-1,2,4-oksadiazol-3-il)-2-fluor-N-[2-hidroksi-1-(hidroksimetil)etil]benzamido;

2-fluor-4-{5-[(1R)-1-{4-[(1-fluorciklopropil)karbonil]fenoksi}propil]-1,2,4-oksadiazol-3-il}-N-[2-hidroksi-1-(hidroksimetil)etil]benzamido;

2-fluor-N-[(1R)-2-hidroksi-1-metiletil]-4-{5-[(1R)-1-(4-izobutirilfenoksi)propil]-1,2,4-oksadiazol-3-il}benzamido; ir

2-fluor-N-[2-hidroksi-1-(hidroksimetil)etil]-4-{5-[(1R)-1-(izobutirilfenoksi)propil]-1,2,9-oksadiazol-3-il} benzamido.

8. Farmacinė kompozicija, apimanti kaip aktyvų ingredientą junginį pagal bet kurį iš 1-7 punktų arba jo farmaciniu požiūriu priimtiną druską.

9. Farmacinė kompozicija pagal 8 punktą, skirta panaudoti 1 tipo diabeto, 2 tipo diabeto arba nutukimo gydyme.

10. Farmacinė kompozicija pagal 8 punktą, skirta panaudoti β ląstelių arba kasos apsaugai.

11. Panaudojimas junginio pagal bet kurį iš 1-7 punktų arba jo farmaciniu požiūriu priimtinos druskos farmacinės kompozicijos gamyboje.

12. Panaudojimas pagal 11 punktą, kur farmacinė kompozicija skirta panaudoti 1 tipo diabeto, 2 tipo diabeto arba nutukimo gydyme.

13. Panaudojimas pagal 11 punktą, kur farmacinė kompozicija skirta panaudoti ląstelių arba kasos apsaugai.

14. Junginys pagal bet kurį iš 1-7 punktų, skirtas panaudoti 1 tipo diabeto, 2 tipo diabeto arba nutukimo gydyme.

15. Junginys pagal bet kurį iš 1-7 punktų, skirtas panaudoti β ląstelių arba kasos apsaugai.

---

(51) Int.Cl. ***C07D 311/22*** (2006.01)
A61K 31/5377 (2006.01)
A61K 31/558 (2006.01)
(11) **2493870**
(96) 10769052.1
(96) 2010 10 25
(97) 2012 09 05
(97) 2014 12 17
(86) PCT/GB2010/051788
(86) 2010 10 25
(87) WO 2011/051704
(87) 2011 05 05
(30) 09306017, 2009 10 27, EP
(72) BARLAAM, Bernard, Christophe, FR
DEGORCE, Sebastien, Louis, FR
LAMBERT-VAN DER BREMPT, Christine, Marie, Paul, FR
MORGENTIN, Remy, Robert, FR
PLE, Patrick, FR
(73) AstraZeneca AB, 151 85 Södertälje, SE
(74) Liudmila GERASIMOVIČ, 9, IĮ „Liudmila Gerasimovič, Patentinis patikėtinis“, Vingrių g. 13-42, LT-01141 Vilnius, LT

(54) Chromenono dariniai, pasižymintys priešvėžiniu aktyvumu

Apibrėžties punktai: 20, brėžiniai: 0.

(57) 1. Junginys, kurio formulė I:

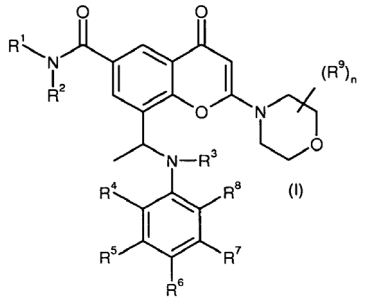

I

kur:

R^1 yra H arba (1-4C)alkilas, nebūtinai turintis 1, 2 arba 3 pakaitus, nepriklausomai pasirinktus iš halogeno, hidroksi arba (1-3C)alkoksi;

R^2 yra (1-4C)alkilas arba (1-4C)alkoksi, kurių bet kuris nebūtinai gali turėti 1, 2 arba 3 pakaitus, nepriklausomai pasirinktus iš halogeno, hidroksi, (2-3C)alkenilo, (2-3C)alkinilo, (1-3C)alkoksi, ciano, (1-3C)alkilamino arba di-[(1-3C)alkil]amino; arba

R^1 ir R^2 kartu sudaro 3-8 narių azoto turinčio heterociklinio žiedo sistemą, kuri nebūtinai turi 1 arba 2 papildomus heteroatomus, pasirinktus iš deguonies, azoto ir sieros, kur žiedo sieros atomas yra nebūtinai oksiduotas, kad sudarytų S-oksidą(-us), kur minėtas žiedas nebūtinai turi 1, 2 arba 3 pakaitus, kurie nepriklausomai yra pasirinkti iš halogeno, hidroksi, (1-3C)alkilo, (2-3C)alkenilo, (2-3C)alkinilo, (1-3C)alkoksi, okso, hidroksi-(1-3C) alkilo, halogen-(1-3C)alkilo ir (1-3C)alkoksi-(1-3C) alkilo;

R^3 yra H arba (1-3C)alkilas;

R^4 ir R^5 yra nepriklausomai pasirinkti iš H, halogeno, (1-3C)alkilo, (2-3C)alkenilo, (2-3C)alkinilo, (1-3C) alkoksi ir ciano; arba

R^4 ir R^5 kartu sudaro fenilo žiedą arba 5 arba 6 narių heterociklilo žiedą arba 5 arba 6 narių heteroarilo žiedą, kur heterociklilo žiedas arba heteroarilo žiedas turi 1, 2 arba 3 heteroatomus, kurie yra pasirinkti iš deguonies ir azoto, kur minėtas fenilo, heterociklilo arba heteroarilo žiedas nebūtinai turi 1, 2 arba 3 pakaitus, nepriklausomai pasirinktus iš halogeno, (1-3C)alkilo, (2-3C)alkenilo, (2-3C)alkinilo, (1-3C)alkoksi ir ciano;

R^6, R^7 ir R^8 yra nepriklausomai pasirinkti iš H, halogeno, (1-3C)alkilo, (2-3C)alkenilo, (2-3C)alkinilo, (1-3C)alkoksi ir ciano;

n yra 0, 1, 2, 3 arba 4;

kiekviena R^9 grupė yra (1-3C)alkilas;

arba jo farmaciniu požiūriu priimtina druska.

2. Junginys formulės I pagal 1 punktą, kur:

R^1 yra H arba (1-4C)alkilas;

R^2 yra (1-4C)alkilas, nebūtinai turintis halogeno, hidroksi, (1-3C)alkoksi, ciano, (1-3C)alkilamino arba di-[(1-3C)alkil]amino pakaitų; arba

R^1 ir R^2 kartu sudaro 4-7 narių azoto turinčio heterociklinio žiedo sistemą, kuri nebūtinai turi 1 papildomą heteroatomą, pasirinktą iš deguonies, azoto ir sieros, kur žiedo sieros atomas yra nebūtinai oksiduotas, kad sudarytų S-oksidą(-us), kai minėtas žiedas nebūtinai turi halogeno, hidroksi, (1-3C)alkilo, (1-3C)alkoksi arba hidroksi-(1-3C)alkilo pakaitų;

arba jo farmaciniu požiūriu priimtina druska.

3. Junginys formulės I pagal 1 arba 2 punktą, kur R^3 yra H arba metilas; arba jo farmaciniu požiūriu priimtina druska.

4. Junginys formulės I pagal bet kurį vieną iš 1 - 3 punktų, kur R^4 ir R^5 nepriklausomai yra pasirinkti iš H, halogeno, (1-3C)alkilo, (2-3C)alkenilo, (2-3C) alkinilo, (1-3C)alkoksi ir ciano; arba jo farmaciniu požiūriu priimtina druska.

5. Junginys formulės I pagal bet kurį vieną iš 1 - 4 punktų, kur R^6, R^7 ir R^8 nepriklausomai yra pasirinkti iš H, halogeno, (1-3C)alkilo, (2-3C)alkenilo, (2-3C) alkinil, (1-3C)alkoksi ir ciano; arba jo farmaciniu požiūriu priimtina druska.

6. Junginys formulės I pagal bet kurį vieną iš 1 - 5 punktų, kur n yra 1 ir R^9 yra metilas; arba jo farmaciniu požiūriu priimtina druska.

7. Junginys formulės I pagal 1 punktą, kur:

R^1 yra H arba (1-4C)alkilas;

R^2 yra (1-4C)alkilas, nebūtinai turintis halogeno, hidroksi, (1-3C)alkoksi, ciano, (1-3C)alkilamino arba di-[(1-3C)alkil]amino pakaitų; arba

R^1 ir R^2 kartu sudaro 4-7 narių azoto turinčio heterociklinio žiedo sistemą, kuri nebūtinai turi 1 papildomą heteroatomą, pasirinktą iš deguonies, azoto ir sieros, kur žiedo sieros atomas yra nebūtinai oksiduotas, kad sudarytų S-oksidą(-us), kur minėtas žiedas nebūtinai turi halogeno, hidroksi, (1-3C)alkilo, (1-3C)alkoksi arba hidroksi-(1-3C)alkilo pakaitų;

R^3 yra H arba metilas;

R^4 ir R^5 yra nepriklausomai pasirinkti iš H, halogeno, (1-3C)alkilo, (2-3C)alkenilo, (2-3C)alkinilo, (1-3C) alkoksi ir ciano;

R^6, R^7 ir R^8 yra nepriklausomai pasirinkti iš H, halogeno, (1-3C)alkilo, (2-3C)alkenilo, (2-3C)alkinilo, (1-3C)alkoksi ir ciano;

n yra 0;

arba jo farmaciniu požiūriu priimtina druska.

8. Junginys formulės I pagal 1 punktą, kur:

R^1 yra H, metilas arba etilas;

R^2 yra (1-4C)alkilas, nebūtinai turintis halogeno, hidroksi, (1-3C)alkoksi, ciano, (1-3C)alkilamino arba di-[(1-3C)alkil]amino pakaitų; arba

R^1 ir R^2 kartu sudaro azoto turinčio heterociklinio žiedo sistemą, pasirinktą iš azepanilo, oksazepanilo, azetidinilo, pirolidinilo, morfolinilo, tiomorfolinilo, piperidinilo ir piperazinilo, kur minėtas žiedas nebūtinai turi halogeno, hidroksi, (1-3C)alkilo, (1-3C) alkoksi arba hidroksi-(1-3C)alkilo pakaitų;

R^3 yra H;

R^4 ir R^5 yra nepriklausomai pasirinkti iš H, fluoro arba chloro;

R^6, R^7 ir R^8 yra nepriklausomai pasirinkti iš H arba halogeno;

n yra 0;

arba jo farmaciniu požiūriu priimtina druska.

9. Junginys formulės I pagal 1 punktą, kur:

R^1 yra H, metilas arba etilas;

R^2 yra metilas, etilas, ciklopropilmetilas, 2-fluoretilas, 2-hidroksietilas, 2-metoksietilas, 3-metoksipropilas arba 2-(dimetilamino)etilas; arba

R^1 ir R^2 kartu sudaro nebūtinai azoto turinčio heterociklinio žiedo sistemą, pasirinktą iš azepan-1-ilo, 1,4-oksazepan-4-ilo, azetidin-1-ilo, 3-fluorazetidin-1-ilo, 3-hidroksiazetidin-1-ilo, pirolidin-1-ilo, (2R)-2-(hidroksimetil)pirolidin-1-ilo, (2S)-2-(hidroksimetil)pirolidin-1-ilo, morfolin-4-ilo, tiomorfolin-4-ilo, piperidin-1-ilo, 4-hidroksipiperidin-1-ilo, 4-metoksipiperidin-1-ilo, piperazin-1-ilo arba 4-metilpiperazin-1-ilo;

R^3 yra H arba metilas;

R^4 ir R^5 yra nepriklausomai pasirinkti iš H, fluoro arba chloro;

R^6, R^7 ir R^8 yra nepriklausomai pasirinkti iš H, fluoro arba chloro;

n yra 0;

arba jo farmaciniu požiūriu priimtina druska.

10. Junginys formulės I arba jo farmaciniu požiūriu priimtina druska pagal bet kurį vieną iš 1-5 ir 7-9 punktų, kuris yra 8-((1R)-1-(3,5-difluorfenilamino) etil)-N,N-dimetil-2-morfolino-4-okso-4H-chromen-6-karboksamidas.

11. Junginys formulės I arba jo farmaciniu požiūriu priimtina druska pagal bet kurį vieną iš 1-5 ir 7-9 punktų, kuris yra 8-(1-(3,5-difluorfenilamino) etil)-N-metil-2-morfolino-4-okso-4H-chromen-6-karboksamidas.

12. Junginys formulės I arba jo farmaciniu požiūriu priimtina druska pagal bet kurį vieną iš 1-11 punktų, kur junginys yra pavienis enantiomeras, kurio enantiomerinis perteklius (%ee) sudaro ≥ 95.

13. Junginio formulės I, kuris yra (-)-8-(1-(3,5-difluorfenilamino)etil)-N,N-dimetil-2-morfolino-4-okso-4H-chromen-6-karboksamidas pagal 1 punktą forma B, pasižyminti miltelių

rentgeno spindulių difraktograma su bent dviem specifinėmis smailėmis prie maždaug 2-teta = 20,7° ir 13,8°, kur minėti dydžiai gali būti plius arba minus 0,5° 2-teta.

14. Derinys, tinkamas vėžio gydymui, apimantis junginį formulės I arba jo farmaciniu požiūriu priimtiną druską pagal 1 punktą ir antiandrogeną.

15. Derinys, tinkamas vėžio gydymui, apimantis junginį formulės I arba jo farmaciniu požiūriu priimtiną druską pagal bet kurį vieną iš 10 ir 12 punktų, kuris yra 8-((1R)-1-(3,5-difluorfenilamino) etil)-N,N-dimetil-2-morfolino-4-okso-4H-chromen-6-karboksamidas, ir taksoidą.

16. Farmacinė kompozicija, apimanti junginį formulės I arba jo farmaciniu požiūriu priimtiną druską pagal bet kurį vieną iš 1-12 punktų derinyje su farmaciniu požiūriu priimtinu skiedikliu arba nešikliu.

17. Junginys formulės I arba jo farmaciniu požiūriu priimtina druska pagal bet kurį vieną iš 1-12 punktų, skirti naudoti terapijoje.

18. Chromenono darinys formulės I arba jo farmaciniu požiūriu priimtina druska pagal bet kurį vieną iš 1-12 punktų, skirti naudoti navikų, kurie yra jautrūs PI 3-kinazės fermentų slopinimui, profilaktikai arba gydymui.

19. Chromenono darinys formulės I arba jo farmaciniu požiūriu priimtina druska pagal bet kurį vieną iš 1-12 punktų, skirti naudoti krūties, kolorektalinio, plaučių ir prostatos vėžio gydymui.

20. Chromenono darinys formulės I arba jo farmaciniu požiūriu priimtina druska pagal bet kurį vieną iš 1-12 punktų, skirti naudoti tulžies latako, kaulų, šlapimo pūslės, galvos ir kaklo, inkstų, kepenų, skrandžio ir žarnyno trakto audinių, stemplės, kiaušidžių, kasos, odos, sėklidžių, skydliaukės, gimdos, gimdos kaklelio ir vulvos vėžio ir leukemijos, daugybinės mielomos ir limfomos gydymui.

---

(51) Int.Cl. ***C07D 401/14*** (2006.01)
C07D 211/58 (2006.01)
C07D 213/81 (2006.01)
C07D 401/04 (2006.01)
A61K 31/454 (2006.01)
A61P 31/00 (2006.01)

(11) **2625174**

(96) 11764572.1

(96) 2011 10 06

(97) 2013 08 14

(97) 2015 01 21

(86) PCT/EP2011/067437

(86) 2011 10 06

(87) WO 2012/045803

(87) 2012 04 12

(30) 10186901, 2010 10 07, EP

(72) FRANK, Markus, DE
HAEBERLE, Hans, DE
HENRY, Manuel, DE
PACHUR, Thorsten, DE
SANTAGOSTINO, Marco, DE
STERTZ, Uwe, DE
TREBING, Thomas, DE
WERTHMANN, Ulrike, DE

(73) Boehringer Ingelheim International GmbH, 55216 Ingelheim am Rhein, DE

(74) Reda ŽABOLIENĖ, 7, Advokatės Redos Žabolienės kontora METIDA, Verslo centras VERTAS, Gynėjų g. 16, LT-01109 Vilnius, LT

(54) CCR3-inhibitorių bendri kristalai ir druskos

Apibrėžties punktai: 22, brėžiniai: 0.

(57) 1. Junginių, kurių formulė 1:

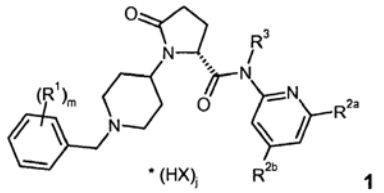

1

kur:

R^1 yra C_{1-6}-alkilas, C_{1-6}-haloalkilas, O-C_{1-6}-haloalkilas, halogenas;

m yra 1, 2 arba 3;

R^{2a} ir R^{2b} kiekviena yra nepriklausomai parinkta iš H, C_{1-6}-alkilo, C_{1-6}-alkenilo, C_{1-6}-alkinilo, C_{3-6}-cikloalkilo, COO-C_{1-6}-alkilo, O-C_{1-6}-alkilo, $CONR^{2b.1}R^{2b.2}$, halogeno;

$R^{2b.1}$ yra H, C_{1-6}-alkilas, C_{0-4}-alkil-C_{3-6}-cikloalkilas, C_{1-6}-haloalkilas;

$R^{2b.2}$ yra H, C_{1-6}alkilas;

arba $R^{2b.1}$ ir $R^{2b.2}$ kartu yra C_{3-6}-alkileno grupė su azoto atomu sudaranti heterociklinį žiedą, kur pasirinktinai vienas anglies atomas arba žiedas yra pakeistas deguonies atomu,

R^3 yra H, C_{1-6}-alkilas;

X yra anijonas, parinktas iš grupės, susidedančios iš chlorido, bromido, jodido, sulfato, fosfato, metansulfonato, nitrato, maleato, acetato, benzoato, citrato, salicilato, fumarato, tartrato, dibenzoiltartrato, oksalato, sukcinato, benzoato ir p-toluensulfonato;

j yra 0, 0,5, 1, 1,5 arba 2;

bendri kristalai su bendrų kristalų formuotuoju, parinktu iš grupės, susidedančios iš oroto rūgšties, hipurinės rūgšties, L-piroglutamo rūgšties, D-piroglutamo rūgšties, nikotino rūgšties, L-(+)-askorbo rūgšties, sacharino, piperazino, 3-hidroksi-

2-naftos rūgšties, gleivinių (galaktaro) rūgšties, pamo (embono) rūgšties, stearino rūgšties, cholio rūgšties, deoksicholio rūgšties, nikotinamido, izonikotinamido, sukcinamido, uracilo, L-lizino, L-prolino, D-valino, L-arginino, glicino.

2. 1 formulės junginių bendri kristalai pagal 1 punktą, kur:

R^{2a} yra H, C_{1-6}-alkilas, C_{1-6}-alkenilas, C_{1-6}-alkinilas, C_{3-6}-cikloalkilas, O-C_{1-6}-alkilas, $CONR^{2a.1}R^{2a.2}$;

$R^{2a.1}$ yra H, C_{1-6}-alkilas, C_{1-6}-haloalkilas;

$R^{2a.2}$ yra H, C_{1-6}-alkilas;

R^{2b} yra H, C_{1-6}-alkilas, C_{1-6}-alkenilas, C_{1-6}-alkinilas, C_{3-6}-cikloalkilas, COO-C_{1-6}-alkilas, O-C_{1-6}-alkilas, $CONR^{2b.1}R^{2b.2}$, halogenas;

$R^{2b.1}$ yra H, C_{1-6}-alkilas, C_{0-4}-alkil-C_{3-6}-cikloalkilas, C_{1-6}-haloalkilas;

$R^{2b.2}$ yra H, C_{1-6}-alkilas;

arba $R^{2b.1}$ ir $R^{2b.2}$ kartu yra C_{3-6}-alkileno grupė su azoto atomu sudaranti heterociklinį žiedą, kur pasirinktinai vienas anglies atomas arba žiedas yra pakeistas deguonies atomu.

3. 1 formulės junginių bendri kristalai pagal vieną iš 1 arba 2 punktų, kur:

R^1 yra C_{1-6}-alkilas, C_{1-6}-haloalkilas, O-C_{1-6}-haloalkilas, halogenas;

m yra 1 arba 2;

R^{2a} yra H, C_{1-4}-alkilas;

R^{2b} yra H, $CONR^{2b.1}R^{2b.2}$;

$R^{2b.1}$ yra C_{1-4}-alkilas, C_{0-4}-alkil-C_{3-6}-cikloalkilas, C_{1-4}-haloalkilas;

$R^{2b.2}$ yra H, C_{1-4}-alkilas;

arba $R^{2b.1}$ ir $R^{2b.2}$ kartu yra a C_{3-6}-alkileno grupė su azoto atomu sudaranti heterociklinį žiedą, kur pasirinktinai vienas anglies atomas arba žiedas yra pakeistas deguonies atomu;

R^3 yra H, C_{1-6}-alkilas;

X yra anijonas, parinktas iš grupės, susidedančios iš chlorido arba dibenzoiltartrato;

j yra 1 arba 2.

4. 1 formulės junginių bendri kristalai pagal 1 punktą, vieną iš 1 – 3 punktų, kur:

R^{2a} yra H, C_{1-4}-alkilas;

R^{2b} yra H, $CONR^{2b.1}R^{2b.2}$;

$R^{2b.1}$ yra C_{1-4}-alkilas;

$R^{2b.2}$ yra C_{1-4}-alkilas.

5. 1 formulės junginių bendri kristalai pagal 1 punktą, vieną iš 1 – 4 punktų, kur:

R^{2a} yra H, C_{1-4}-alkilas;

R^{2b} yra H, $CONR^{2b.1}R^{2b.2}$;

$R^{2b.1}$ yra C_{0-4}-alkil-C_{3-6}-cikloalkilas;

$R^{2b.2}$ yra H, C_{1-4}-alkilas.

6. 1 formulės junginių bendri kristalai pagal 1 punktą, vieną iš 1 – 5 punktų, kur:

R^{2a} yra H, C_{1-4}-alkilas;

R^{2b} yra H, $CONR^{2b.1}R^{2b.2}$;

$R^{2b.1}$ yra C_{1-4}-haloalkilas;

$R^{2b.2}$ yra H, C_{1-4}-alkilas.

7. 1 formulės junginių bendri kristalai pagal 1 punktą, vieną iš 1 – 6 punktų, kur R^{2b} ir $R^{2b.2}$ kartu yra C_{3-6}-alkileno grupė su azoto atomu sudaranti heterociklinį žiedą, kur pasirinktinai vienas anglies atomas arba žiedas yra pakeistas deguonies atomu.

8. 1 formulės junginių bendri kristalai pagal 1 punktą, vieną iš 1 – 7 punktų, kur bendrų kristalų formuotojas yra parinktas iš grupės, susidedančios iš askorbo rūgšties, gleivinių rūgšties, pamo rūgšties, sukcinamido, nikotino rūgšties, nikotinamido, izonikotinamido, l-lizino, l-prolino arba jų hidratų arba hidrochloridų.

9. 1 formulės junginių druskos:

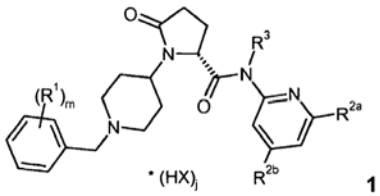

1

kur R^1, m, R^{2a}, R^{2b}, R^3 yra tokios, kaip apibūdinta viename iš 1 – 8 punktų ir

X yra anijonas, parinktas iš grupės, susidedančios iš chlorido, bromido, jodido, sulfato, fosfato, metansulfonato, nitrato, maleato, acetato, benzoato, citrato, salicilato, fumarato, tartrato, dibenzoiltartrato, oksalato, sukcinato, benzoato ir p-toluensulfonato;

j yra 0,5, 1, 1,5 arba 2.

10. 1 formulės junginių druskos, kur R^1, m, R^{2a}, R^{2b}, R^3 yra tokios, kaip apibūdinta viename iš 1 – 8 punktų ir

X yra anijonas, parinktas iš grupės, susidedančios iš chlorido arba dibenzoiltartrato

j yra 1 arba 2.

11. Bendri kristalai pagal vieną iš 1 – 8 punktų arba druskos pagal 9 arba 10 punktą, kur junginys yra parinktas iš grupės, susidedančios iš:

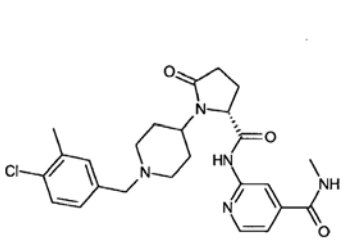

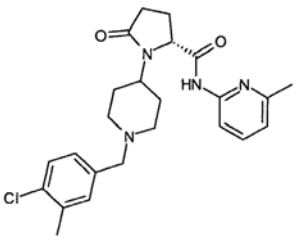

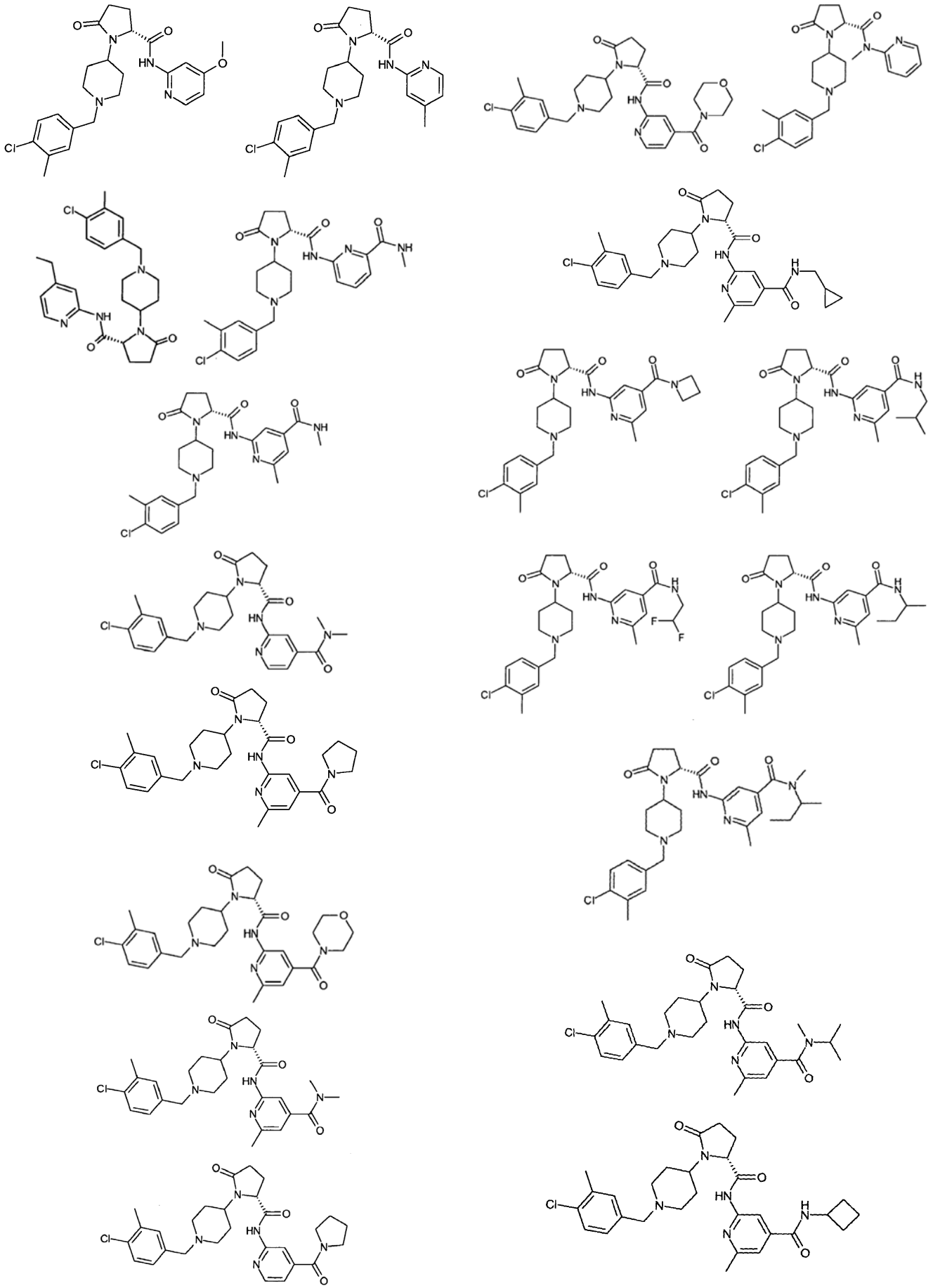

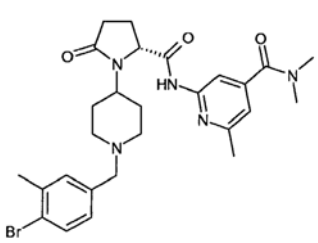

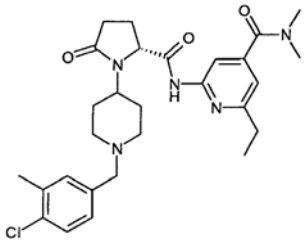

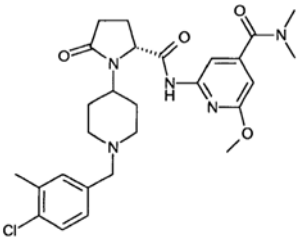

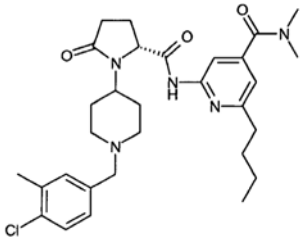

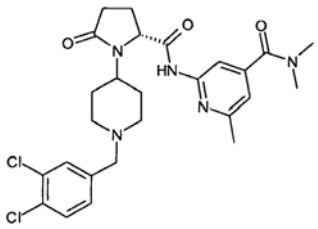

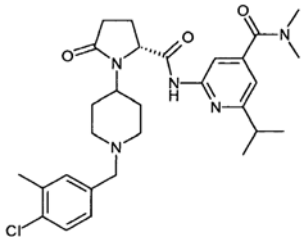

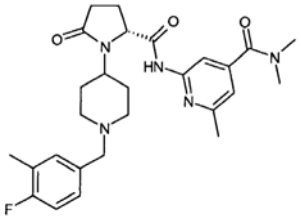

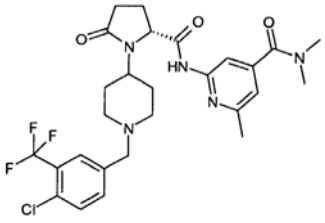

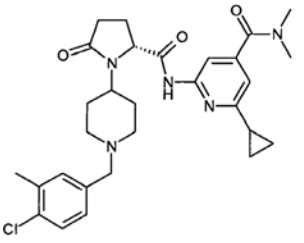

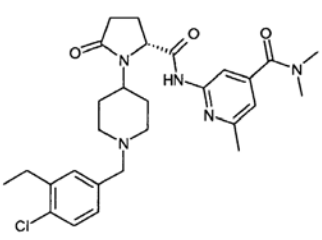

ir

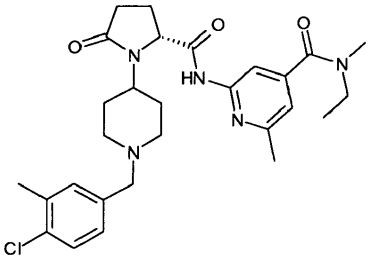

12. Bendri kristalai pagal 8 punktą, kur junginys yra:

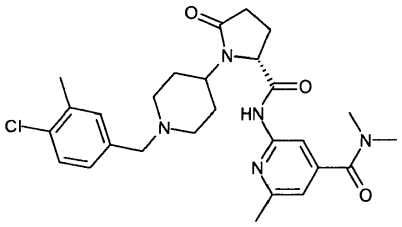

*$(HCl)_2$ ir bendrų kristalų formuotojas yra parinktas iš grupės, susidedančios iš askorbo rūgšties, gleivinių rūgšties, pamo rūgšties, sukcinamido, nikotino rūgšties, nikotinamido, izonikotinamido, hidratuoto I-lizino ir I-prolino.

13. Druska pagal 9 punktą, kur druska yra:

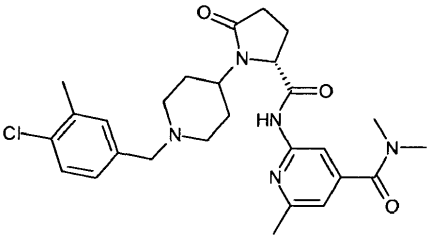

*(S)-(S)-(+)-2,3-dibenzoil-vyno rūgštis.

14. Druska pagal 9 punktą, kur druska yra:

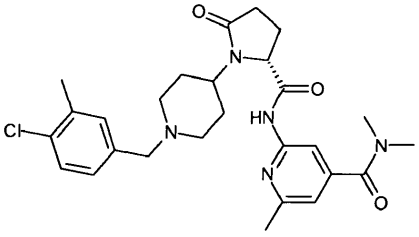

*$(HCl)_2$.

15. Druska pagal 9 punktą, kur druska yra:

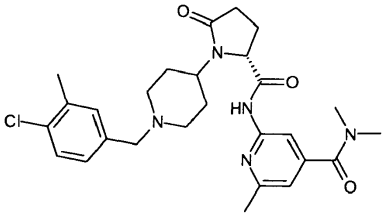

*$(HCl)_2$*1.5 H_2O.

16. Druska pagal 9 punktą, kur druska yra:

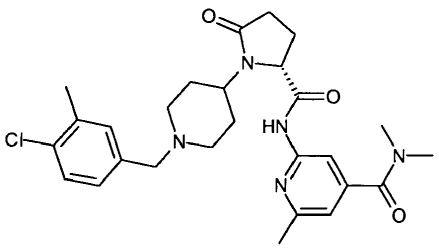

*$(HCl)_2$*metil-izobutil-ketonas.

17. I13 formulės junginiai, skirti 1 formulės bendro kristalo arba druskos pagal vieną iš 1 – 10 punktų gamybai:

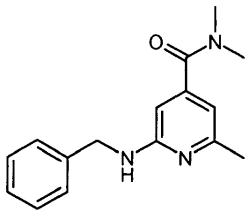

I13

18. I14 formulės junginiai, skirti 1 formulės bendro kristalo arba druskos pagal vieną iš 1 – 10 punktų gamybai:

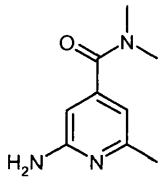

I14

19. I3'-Me formulės junginiai, skirti 1 formulės bendro kristalo arba druskos pagal vieną iš 1 – 10 punktų gamybai:

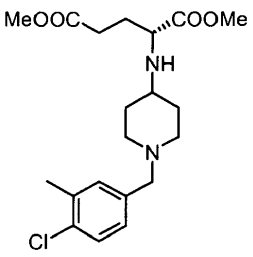

I3'-Me

20. Farmacinė kompozicija, apimanti mažiausiai vieną 1 formulės junginio bendrą kristalą arba druską pagal vieną iš 1 – 10 punktų ir farmaciniu požiūriu priimtiną nešiklį.

21. 1 formulės junginio bendras kristalas arba druska pagal vieną iš 1 – 10 punktų, kaip vaistas.

22. 1 formulės junginio bendras kristalas arba druska pagal vieną iš 1 – 10 punktų, kaip vaistas, skirtas plataus spektro uždegimų, infekcijų ir imunoreguliacinių sutrikimų ir ligų, įskaitant astmą ir alergines ligas, lėtinės obstrukcinės plaučių ligos, patogeninių mikrobų (įskaitant virusus) infekcijos, autoimuninių patologijų, tokių kaip reumatinis artritas ir aterosklerozė, o taip pat su amžiumi susijusios makulos degeneracijos (AMD), diabetinės retinopatijos ir diabetinės makulos edemos prevencijai arba gydymui.

---

(51) Int.Cl. ***C07D 403/08*** (2006.01)
C07D 403/14 (2006.01)
C07D 405/14 (2006.01)
C07D 453/02 (2006.01)
A61K 31/506 (2006.01)
A61K 31/5377 (2006.01)
A61P 35/00 (2006.01)

(11) **2367815**
(96) 09759895.7
(96) 2009 11 24
(97) 2011 09 28
(97) 2015 01 14
(86) PCT/EP2009/008360
(86) 2009 11 24
(87) WO 2010/072296
(87) 2010 07 01
(30) 102008062826, 2008 12 23, DE
(72) STIEBER, Frank, DE
SCHADT, Oliver, DE
DORSCH, Dieter, DE
BLAUKAT, Andree, DE
(73) Merck Patent GmbH, 64293 Darmstadt, DE
(74) Reda ŽABOLIENĖ, 7, Advokatės Redos Žabolienės kontora METIDA, Verslo centras VERTAS, Gynėjų g. 16, LT-01109 Vilnius, LT
(54) Piridazinono dariniai
Apibrėžties punktai: 5, brėžiniai: 0.
(57) 1. Junginiai, parinkti iš grupės:

Nr.	Pavadinimas ir/arba struktūra
„A1“	(2S,3S)-2-amino-3-metoksi-N-[2-(2-{3-[3-(1-metil-1H-pirazol-4-il)-6-okso-6H-piridazin-1-ilmetil] fenil}pirimidin-5-iloksi)-etil]butiramido 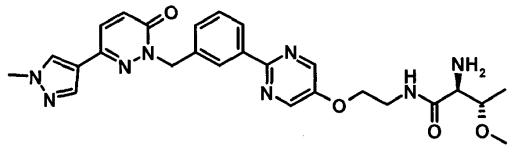
„A2“	N-[2-(2-{3-[3-(1-metil-1H-pirazol-4-il)-6-okso-6H-piridazin-1-il-metil]fenil}pirimidin-5-iloksi)etil]-(2S,4R)-4-hidroksi-pirolidin-2-karboksamido 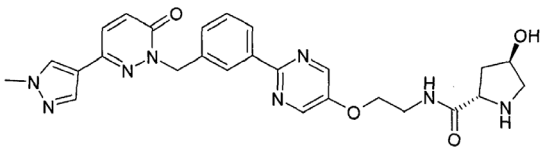
„A3“	N-[2-(2-{3-[3-(1-metil-1H-pirazol-4-il)-6-okso-6H-piridazin-1-il-metil]fenil}pirimidin-5-iloksi)etil]-(S)-pirolidin-2-karboksamido 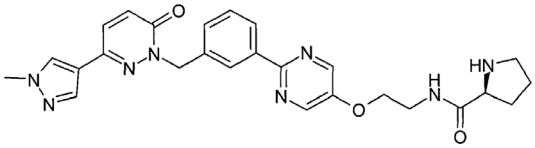
„A4“	N-[2-(2-{3-[3-(3-cianofenil)-6-okso-6H-piridazin-1-ilmetil]-fenil}pirimidin-5-iloksi)etil]-(2S,4R)-4-hidroksipirolidin-2-karboksamido („A4“) 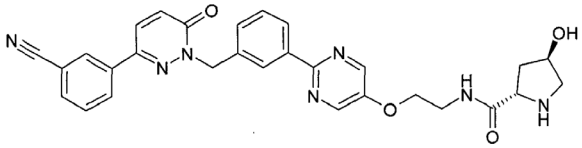
„A5“	N-[2-(2-{3-[3-(3-cianofenil)-6-okso-6H-piridazin-1-ilmetil]-fenil}pirimidin-5-iloksi)etil]-(S)-pirolidin-2-karboksamido („A5“) 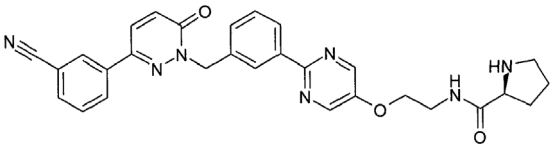
„A6“	(2S,3S)-2-amino-N-[2-(2-{3-[3-(3-cianofenil)-6-okso-6H-piridazin-1-ilmetil]fenil}pirimidin-5-iloksi) etil]-3-metoksi-butiramido („A6“) 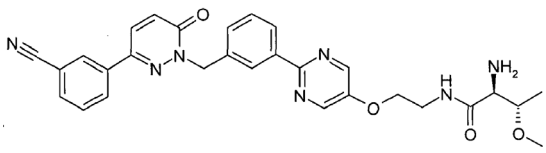

Nr.	Pavadinimas ir/arba struktūra
„A7“	(S)-2-acetilamino-3-metil-N-[2-(2-{3-[3-(1-metil-1H-pirazol-4-il)-6-okso-6H-piridazin-1-ilmetil] fenil}pirimidin-5-iloksi)-etil]butiramido 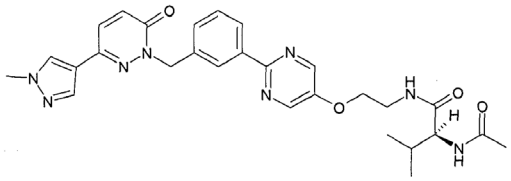
„A8“	(S)-2-acetilamino-N-[2-(2-{3-[3-(3-cianofenil)-6-okso-6H-piridazin-1-ilmetil]fenil}pirimidin-5-iloksi)etil]-3-metil-butiramido
„A11“	(S)-2-amino-5-(2-{3-[3-(1-metil-1H-pirazol-4-il)-6-okso-6H-piridazin-1-ilmetil]fenil}pirimidin-5-iloksi)pentano rūgšties
„A13“	2-{3-[5-(4-dimetilaminometilcikloheksilmetoksi)pirimidin-2-il]benzil}-6-(1-metil-1H-pirazol-4-il)-2H-piridazin-3-ono
„A13a“	2-{3-[5-(4-aminometilcikloheksilmetoksi)pirimidin-2-il]-benzil}-6-(1-metil-1H-pirazol-4-il)-2H-piridazin-3-ono
„A13b“	3-(1-{3-[5-(4-aminometilcikloheksilmetoksi)pirimidin-2-il]-benzil}-6-okso-1,6-dihidropiridazin-3-il) benzonitrilo
„A13c“	3-(1-{3-[5-(2-aminometilciklopropilmetoksi)pirimidin-2-il]-benzil}-6-okso-1,6-dihidropiridazin-3-il) benzonitrilo („A13c“) 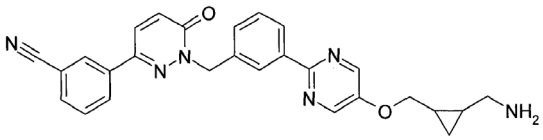
„A14“	2-{3-[5-(1-aminometilciklopropilmetoksi)pirimidin-2-il]-benzil}-6-(1-metil-1H-pirazol-4-il)-2H-piridazin-3-ono
„A15“	3-(1-{3-[5-(1-aminometilciklopropilmetoksi)pirimidin-2-il]-benzil}-6-okso-1,6-dihidropiridazin-3-il) benzonitrilo
„A16“	3-(1-{3-[5-((1S,2S)-2-aminometilciklopropilmetoksi)-pirimidin-2-il]benzil}-6-okso-1,6-dihidropiridazin-3-il)-benzonitrilo
„A17“	3-(1-{3-[5-((1S,2S)-2-dimetilaminometilciklopropilmetoksi)-pirimidin-2-il]benzil}-6-okso-1,6-dihidropiridazin-3-il)benzonitrilo
„A18“	2-{3-[5-((1S,2S)-2-aminometilciklopropilmetoksi)pirimidin-2-il]benzil}-6-(1-metil-1H-pirazol-4-il)-2H-piridazin-3-ono
„A19“	3-(1-{3-[5-((1S,2R)-2-aminociklopentiloksi)pirimidin-2-il]-benzil)-6-okso-1,6-dihidropiridazin-3-il) benzonitrilo 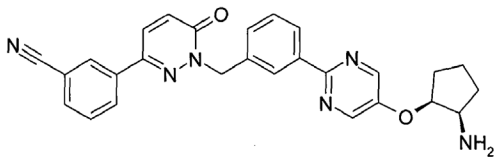
„A20“	2-{3-[5-((1S,2R)-2-aminociklopentiloksi)pirimidin-2-il]benzil}-6-(1-metil-1 H-pirazol-4-il)-2H-piridazin-3-ono
„A22“	2-{3-[5-(3-hidroksiciklopentiloksi)pirimidin-2-il]benzil}-6-(1-metil-1H-pirazol-4-il)-2H-piridazin-3-ono
„A23“	3-(1-{3-[5-(3-hidroksiciklopentiloksi)pirimidin-2-il]benzil}-6-okso-1,6-dihidropiridazin-3-il) benzonitrilo
„A24“	3-(1-{3-[5-(1-ciklopropilmetilpiperidin-4-ilmetoksi)pirimidin-2-il]benzil}-6-okso-1,6-dihidropiridazin-3-il)benzonitrilo

ir jų farmaciniu požiūriu tinkamų naudoti druskų, tautomerų ir stereoizomerų, įskaitant jų mišinius visais santykiais.

2. Vaistai, apimantys mažiausiai vieną junginį pagal 1 punktą ir/arba jų farmaciniu požiūriu tinkamas naudoti druskas, tautomerus ir stereoizomerus, įskaitant jų mišinius visais santykiais, ir pasirinktinai užpildus ir/arba adjuvantus.

3. Junginių pagal 1 punktą ir jų farmaciniu požiūriu tinkamų naudoti druskų, tautomerų ir stereoizomerų, įskaitant jų mišinius visais santykiais, panaudojimas gamybai vaisto, skirto ligų gydymui, kur gydoma liga yra solidinis navikas arba kraujo ir imuninės sistemos navikas.

4. Vaistai, apimantys mažiausiai vieną junginį pagal 1 punktą ir/arba jo farmaciniu požiūriu tinkamas naudoti druskas, tautomerus ir stereoizomerus, įskaitant jų mišinius visais santykiais, ir mažiausiai vieną kitą vaistinį aktyvų junginį.

5. Rinkinys (komplektas) susidedantis iš atskirų pakuočių iš:

(a) junginio pagal 1 punktą, ir/arba ir jo farmaciniu požiūriu tinkamų naudoti druskų, tautomerų ir stereoizomerų, įskaitant jų mišinius visais santykiais, veiksmingo kiekio ir

(b) papildomo vaistinio aktyvaus junginio veiksmingo kiekio.

---

(51) Int.Cl. ***C07D 413/14*** (2006.01)
A61K 31/422 (2006.01)
A61K 31/4439 (2006.01)
A61P 35/00 (2006.01)
A61P 37/00 (2006.01)
A61P 11/00 (2006.01)
A61P 31/12 (2006.01)

(11) **2424864**
(96) 10714892.6
(96) 2010 04 28
(97) 2012 03 07
(97) 2014 12 03
(86) PCT/EP2010/055666
(86) 2010 04 28
(87) WO 2010/125082
(87) 2010 11 04
(30) 174033 P, 2009 04 30, US

(72) HAMBLIN, Julie, Nicole, GB
JONES, Paul, Spencer, GB
KEELING, Suzanne, Elaine, GB
LE, Joelle, GB
MITCHELL, Charlotte, Jane, GB
PARR, Nigel, James, GB
(73) Glaxo Group Limited, Brentford, Middlesex TW8 9GS, GB
(74) Reda ŽABOLIENĖ, 7, Advokatės Redos Žabolienės kontora METIDA, Verslo centras VERTAS, Gynėjų g. 16, LT-01109 Vilnius, LT

(54) Oksazolu pakeistieji indazolai, kaip PI3-kinazės inhibitoriai

Apibrėžties punktai: 23, brėžiniai: 0.

(57) 1. Junginys, kurio formulė (I):

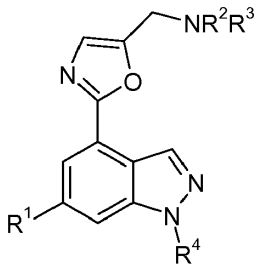

(I)

kurioje:

R^1 yra 9- arba 10-naris biciklinis heteroarilas, kur 9- arba 10-naris biciklinis heteroarilas turi nuo vieno iki trijų heteroatomų, nepriklausomai parinktų iš deguonies ir azoto, ir yra pasirinktinai pakeistas C_{1-6}alkilu, C_{3-6}cikloalkilu, halo, -CN arba - $NHSO_2R^5$ arba

piridinilas, pasirinktinai pakeistas vienu arba dviem pakaitais, nepriklausomai parinktais iš C_{1-6}alkilo, -OR^6, halo ir -$NHSO_2R^7$;

R^2 ir R^3, kartu su azoto atomu, prie kurio jos yra prisijungusios, yra sujungiamos, siekiant gauti 6- arba 7-narį heterociklilą, kur 6- arba 7-naris heterociklilas pasirinktinai turi deguonies atomą arba papildomą azoto atomą ir yra pasirinktinai pakeistas vienu arba dviem pakaitais, nepriklausomai parinktais iš C_{1-6}alkilo;

R^4 yra vandenilis arba metilas;

R^6 yra vandenilis arba C_{1-4}alkilas; ir

R^5 ir R^7 kiekviena nepriklausomai yra C_{1-6}alkilas arba fenilas, pasirinktinai pakeistas vienu arba dviem pakaitais, nepriklausomai parinktais iš halo;

arba jo druska.

2. Junginys pagal 1 punktą arba jo druska, kur R^1 yra 9-naris biciklinis heteroarilas, kur 9-naris biciklinis heteroarilas turi vieną arba du azoto atomus, arba piridinilas, pasirinktinai pakeistas vienu arba dviem pakaitais, nepriklausomai parinktais iš -OR^6 ir -$NHSO_2R^7$.

3. Junginys pagal 1 arba 2 punktą arba jo druska, kur R^1 yra indolilas.

4. Junginys pagal 1 arba 2 punktą arba jo druska, kur R^1 yra piridinilas, pasirinktinai pakeistas vienu arba dviem pakaitais, nepriklausomai parinktais iš -OR^6 ir -$NHSO_2R^7$.

5. Junginys pagal bet kurį iš ankstesnių punktų arba jo druska, kur R^2 ir R^3, kartu su azoto atomu, prie kurio jos yra prisijungusios, yra sujungtas, siekiant gauti 6-narį heterociklilą, kur 6-naris heterociklilas pasirinktinai turi deguonies atomą arba papildomą azoto atomą ir yra pasirinktinai pakeistas vienu arba dviem pakaitais, nepriklausomai parinktais iš C_{1-6}alkilo.

6. Junginys pagal bet kurį iš ankstesnių punktų arba jo druska, kur R^2 ir R^3, kartu su azoto atomu, prie kurio jos yra prisijungusios, yra sujungtas, siekiant gauti 6-narį heterociklilą, kur 6-naris heterociklilas pasirinktinai turi deguonies atomą ir yra pasirinktinai pakeistas vienu arba dviem pakaitais, nepriklausomai parinktais iš C_{1-4}alkilo.

7. Junginys pagal bet kurį iš 1-5 punktų arba jo druska, kur R^2 ir R^3, kartu su azoto atomu, prie kurio jos yra prisijungusios, yra sujungtas, siekiant gauti 6-narį heterociklilą, kur 6-naris heterociklilas pasirinktinai turi papildomą azoto atomą ir yra pasirinktinai pakeistas C_{1-4}alkilu.

8. Junginys pagal bet kurį iš ankstesnių punktų arba jo druska, kur R^4 yra vandenilis.

9. Junginys pagal 1 punktą, kuris yra:

N-[5-[4-(5-{[(2*R*,6*S*)-2,6-dimetil-4-morfolinil]metil}-1,3-oksazol-2-il)-1*H*-indazol-6-il]-2-(metiloksi)-3-piridinil]metansulfonamidas;

N-[5-[4-(5-{[4-(1-metiletil)-1-piperazinil]metil}-1,3-oksazol-2-il)-1*H*-indazol-6-il]-2-(metiloksi)-3-piridinil]metansulfonamidas;

N-[5-[4-(5-{[(2*R*,6*S*)-2,6-dimetil-4-morfolinil]metil}-1,3-oksazol-2-il)-1*H*-indazol-6-il]-2-(metiloksi)-3-piridinil]-2,4-difluorbenzensulfonamidas;

2,4-difluor-*N*-[5-[4-(5-{[4-(1-metiletil)-1-piperazinil]metil}-1,3-oksazol-2-il)-1*H*-indazol-6-il]-2-(metiloksi)-3-piridinil]benzensulfonamidas;

4-((5-{[(2*R*,6*S*)-2,6-dimetil-4-morfolinil]metil}-1,3-oksazol-2-il)-6-(1*H*-indol-4-il)-1*H*-indazolas;

6-((1*H*-indol-4-il)-4-(5-{[4-(1-metiletil)-1-piperazinil]metil}-1,3-oksazol-2-il)-1*H*-indazolas;

6-((1*H*-indol-4-il)-4-[5-(4-morfolinilmetil)-1,3-oksazol-2-il]-1*H*-indazolas;

N-[5-[4-(5-{[(2*R*,6*R*)-2,6-dimetil-4-morfolinil]metil}-1,3-oksazol-2-il)-1*H*-indazol-6-il]-2-(metiloksi)-3-piridinil]metansulfonamidas;

6-((1*H*-indol-4-il)-4-[5-(1-piperazinilmetil)-1,3-oksazol-2-il]-1*H*-indazolas; arba

jo druska.

10. Junginys pagal 1 punktą, kuris yra:

N-[5-[4-(5-{[(2*R*,6*S*)-2,6-dimetil-4-morfolinil]metil}-1,3-oksazol-2-il)-1*H*-indazol-6-il]-2-(metiloksi)-3-piridinil]metansulfonamidas:

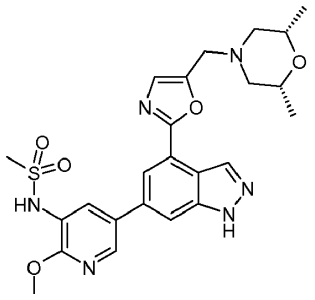

arba jo druska.

11. Junginys pagal 1 punktą, kuris yra:

6-((1*H*-indol-4-il)-4-(5-{[4-(1-metiletil)-1-piperazinil]metil}-1,3-oksazol-2-il)-1*H*-indazolas:

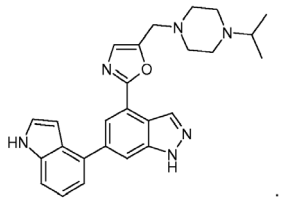

;

arba jo druska.

12. Junginys pagal bet kurį iš 1-11 punktų farmaciniu požiūriu priimtinos druskos formos.

13. Junginys pagal 11 punktą sukcinato druskos formos.

14. Junginys pagal 1 punktą, kuris yra:

N-[5-[4-(5-{[(2*R*,6*S*)-2,6-dimetil-4-morfolinil]metil}-1,3-oksazol-2-il)-1*H*-indazol-6-il]-2-(metiloksi)-3-piridinil]metansulfonamidas:

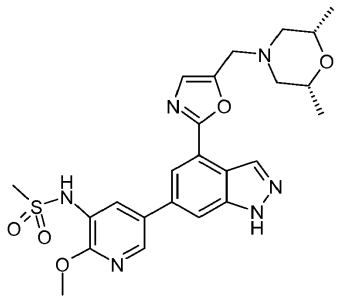

.

15. Junginys pagal 1 punktą, kuris yra:

6-((1*H*-indol-4-il)-4-(5-{[4-(1-metiletil)-1-piperazinil]metil}-1,3-oksazol-2-il)-1*H*-indazolas:

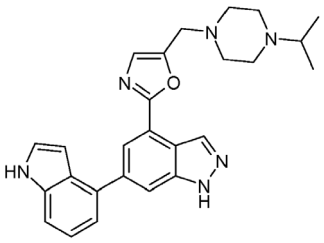

.

16. Farmacinė kompozicija, apimanti junginį pagal bet kurį iš 1-11 punktų arba jo farmaciniu požiūriu priimtiną druską ir vieną arba daugiau farmaciniu požiūriu priimtinų užpildų.

17. Junginys pagal bet kurį iš 1-11 punktų arba jo farmaciniu požiūriu priimtina druska, skirti panaudoti medicinos terapijoje.

18. Junginys pagal bet kurį iš 1-11 punktų arba jo farmaciniu požiūriu priimtina druska, skirti panaudoti sutrikimo, sąlygoto netinkamo PI3-kinazės aktyvumo, gydymui.

19. Junginio pagal bet kurį iš 1-11 punktų arba jo farmaciniu požiūriu priimtinos druskos panaudojimas gamybai vaisto, skirto sutrikimo, sąlygoto netinkamo PI3-kinazės aktyvumo, gydymui.

20. Junginys, skirtas panaudoti pagal 18 punktą, kur sutrikimas, sąlygotas netinkamo PI3-kinazės aktyvumo, yra respiracinė liga, virusinė infekcija, nevirusinė respiracinė infekcija, alerginė liga, autoimuninė liga, uždegiminis sutrikimas, kardiovaskulinė liga, hematologinis piktybinis navikas, neurodegeneracinė liga, pankreatitas, multiorganų nepakankamumas, inkstų liga, trombocitų sankaupa, vėžys, spermos judrumas, transplantacijos atmetimas, transplantanto atmetimas, plaučių pažeidimas arba skausmas.

21. Junginys, skirtas panaudoti pagal 18 punktą, kur sutrikimas, sąlygotas netinkamo PI3-kinazės aktyvumo, yra astma, lėtinė obstrukcinė plaučių liga (COPD), idiopatinė plaučių fibrozė (IPF), virusinės respiracinio trakto infekcijos, virusinių respiracinių ligų paūmėjimas, aspergiliozė, leišmaniozė, alerginis rinitas, atopinis dermatitas, reumatinis artritas, išsėtinė sklerozė, uždegiminė žarnų liga, trombozė, ateroskleroze, hematologinis piktybinis navikas, neurodegeneracinė liga, pankreatitas, multiorganų nepakankamumas, inkstų liga, trombocitų sankaupa, vėžys, spermos judrumas, transplantacijos atmetimas, transplantanto atmetimas, plaučių pažeidimas arba skausmas, susijęs su reumatiniu artritu arba osteoartritu, nugaros skausmas, generalizuotas uždegiminis skausmas, pohepatitinė neuralgija, diabetinė neuropatija, uždegiminis neuropatinis skausmas (trauma), trišakio nervo skausmas arba centrinis skausmas.

22. Junginys, skirtas panaudoti pagal 18 punktą, kur sutrikimas, sąlygotas netinkamo PI3-kinazės aktyvumo, yra astma.

23. Junginys, skirtas panaudoti pagal 18 punktą, kur sutrikimas, sąlygotas netinkamo PI3-kinazės aktyvumo, yra COPD.

(51) Int.Cl. ***C07D 487/04*** (2006.01)
A61K 31/519 (2006.01)
A61P 35/00 (2006.01)
(11) **2694508**
(96) 12712104.4
(96) 2012 03 29
(97) 2014 02 12
(97) 2014 11 19
(86) PCT/EP2012/055600
(86) 2012 03 29
(87) WO 2012/136553
(87) 2012 10 11
(30) 11161111, 2011 04 05, EP
(72) PETERS, Jan, Georg, DE
MILITZER, Hans-Christian, DE
MÜLLER, Hartwig, DE
(73) Bayer Intellectual Property GmbH, 40789 Monheim, DE
(74) Liudmila GERASIMOVIČ, 9, Į „Liudmila Gerasimovič, Patentinis patikėtinis“, Vingrių g. 13-42, LT-01141 Vilnius, LT
(54) Pakeistojo 2,3-dihidroimidazo[1,2-C]chinazolino druskos

Apibrėžties punktai: 16, brėžiniai: 0.

(57) 1. 2-amino-N-[7-metoksi-8-(3-morfolin-4-ilpropoksi)-2,3-dihidroimidazo[1,2-c]chinazolin-5-il]pirimidin-5-karboksamido dihidrochlorido druska, kurios formulė (II)

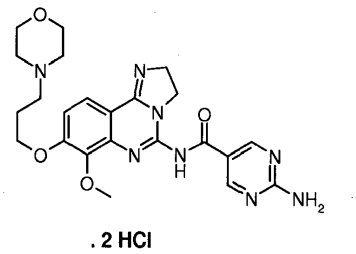

. 2 HCl

(II),

arba jos solvatas, hidratas arba tautomeras.

2. Dihidrochlorido druska formulės (II) pagal 1 punktą, kuri yra kristalinėje formoje.

3. Dihidrochlorido druskos pagal 1 arba 2 punktą gamybos būdas, kuriame druskos rūgštimi veikia junginį formulės (I):

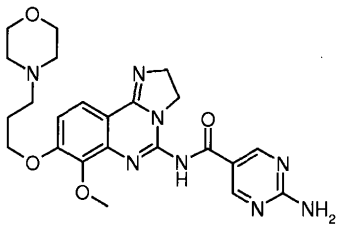

(I)

geriausiai suspensijoje,

tokiu būdu sudarant minėtą dihidrochlorido druską formulės (II)

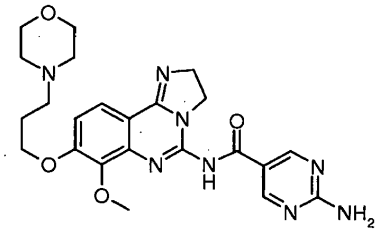

. 2 HCl

(II).

4. Būdas pagal 3 punktą, apimantis stadijas, kuriose:

a) druskos rūgštį, tokią kaip, pavyzdžiui druskos rūgšties vandeninis tirpalas (32 %), prideda į minėto junginio formulės (I) suspensiją terpėje, tokioje kaip, pavyzdžiui, vanduo, temperatūroje tarp mišinio užšalimo taško ir mišinio virimo taško, pavyzdžiui, temperatūroje 20 °C (±2°), kol pasiekia pH nuo 3 iki 4;

b) gautą mišinį maišo temperatūroje tarp mišinio užšalimo taško ir mišinio virimo taško, pavyzdžiui, kambario temperatūroje, laiko tarpu, pavyzdžiui, didesniu nei 10 minučių; ir nebūtinai

c) gautą kietą medžiagą nufiltruoja ir filtravimo nuosėdas plauna, pavyzdžiui, vandeniu, po to reguliuoja filtrato pH iki 1,8 - 2,0, naudojant druskos rūgštį, pavyzdžiui, druskos rūgšties vandeninį tirpalą (32 %); ir nebūtinai

d) mišinį maišo laiko tarpu, pavyzdžiui, 10 minučių, temperatūroje tarp mišinio užšalimo taško ir mišinio virimo taško, pavyzdžiui, kambario temperatūroje, pridėjus etanolio, po to toliau maišo laiko tarpu, pavyzdžiui, didesniu nei 10 minučių; ir nebūtinai

e) prideda kristalų užuomazgų, po to nebūtinai prideda etanolio per, pavyzdžiui, 10 minučių laiko tarpą; ir nebūtinai

f) gautą dihidrochloridą formulės (II) nufiltruoja, nebūtinai plauna vandens ir etanolio mišiniu ir nebūtinai džiovina, pavyzdžiui, vakuume;

taip gaunant dihidrochlorido druską pagal 1 arba 2 punktą.

5. Būdas pagal 3 punktą, apimantis stadijas, kuriose:

a) minėtą druskos rūgštį prideda į minėtą junginį formulės (I), pavyzdžiui, acetono/vandens arba etanolio/vandens mišinyje; ir po to, nebūtinai

b) šildo temperatūroje tarp mišinio virimo taško ir mišinio užšalimo taško, tokioje kaip nuo 40 iki 60 °C, pavyzdžiui, 50 °C, laiko tarpu, optimaliai, pavyzdžiui, nuo 0,2 iki 2 valandų, pavyzdžiui, 0,5 valandos; po to nebūtinai

c) papildomai šildo temperatūroje tarp mišinio virimo taško ir mišinio užšalimo taško, tokioje kaip, nuo 30 iki 40 °C, pavyzdžiui, 35 °C, laiko tarpu, pavyzdžiui, nuo 1 iki 4 valandų, nebūtinai maišant minėtą suspensiją temperatūroje tarp mišinio virimo taško ir mišinio užšalimo taško, tokioje kaip nuo 10 iki 45 °C, pavyzdžiui, 35 °C, laiko tarpu, pavyzdžiui, optimaliai nuo 12 iki 72 valandų, pavyzdžiui, 72 valandas, nebūtinai po to maišant minėtą suspensiją temperatūroje tarp mišinio užšalimo taško ir mišinio virimo taško, pavyzdžiui, kambario temperatūroje, laiko tarpu nuo 0 iki 4 valandų, pavyzdžiui, 2 valandas, ir nebūtinai

d) filtruoja, nebūtinai plauna ir džiovina,

taip gaunant dihidrochlorido druską pagal 1 arba 2 punktą.

6. Būdas pagal 3 arba 5 punktą, kur minėta druskos rūgštis yra koncentruotos druskos rūgšties vandeninis tirpalas (36 % HCl) ir yra pridedama į minėtą junginį formulės (I) acetono/vandens mišinyje (8:2 t/t), po to šildant temperatūroje 50 °C 0,5 valandos laiko tarpu, po to toliau šildant temperatūroje 35 °C 72 valandų laiko tarpu, paskui minėtą suspensiją maišant kambario temperatūroje 2 valandų laiko tarpu, po to filtruojant, plaunant acetono/vandens mišiniu ir džiovinant vakuuminėje krosnyje (pavyzdžiui, 40 °C, 100 mbar, 16 valandų), taip gaunant minėtą dihidrochlorido druską pagal 1 arba 2 punktą.

7. Junginio, kurio formulė (I)

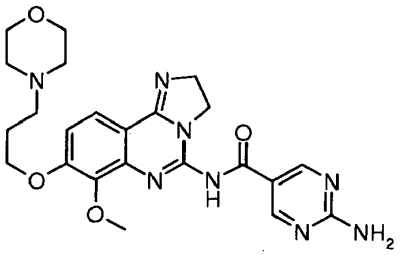

(I),

panaudojimas gaminant dihidrochlorido druską formulės (II):

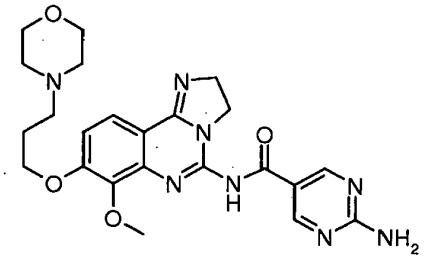

. 2 HCl

(II).

8. Dihidrochlorido druska pagal 1 arba 2 punktą, skirta ligų gydymui ir/arba profilaktikai.

9. Dihidrochlorido druskos pagal 1 arba 2 punktą panaudojimas gaminant vaistą, skirtą ligų gydymui ir/arba profilaktikai, ypač hiperproliferacinių ir/arba angiogenezinių sutrikimų, tiksliau vėžio gydymui arba profilaktikai, konkrečiau plaučių vėžio, konkrečiau nesmulkiųjų ląstelių plaučių karcinomos, gaubtinės ir tiesiosios žarnos vėžio, melanomos, kasos vėžio, hepatocitų karcinomos arba krūties vežio gydymui ir/arba profilaktikai.

10. Dihidrochlorido druskos panaudojimas pagal 9 punktą, kur minėtas vėžys yra limfoma.

11. Dihidrochlorido druskos panaudojimas pagal 10 punktą, kur minėta limfoma yra pasirinkta iš AIDS sąlygotos limfomos, ne-Hodžkino limfomos, odos T-ląstelių limfomos, Burkito limfomos, Hodžkino ligos ir centrinės nervų sistemos limfomos.

12. Dihidrochlorido druskos pagal 10 arba 11 punktą panaudojimas, kur minėta limfoma yra ne-Hodžkino limfoma.

13. Farmacinė kompozicija, apimanti dihidrochlorido druską pagal 1 arba 2 punktą.

14. Farmacinė kompozicija, apimanti dihidrochlorido druską pagal 1 arba 2 punktą ir papildomą farmacinį agentą.

15. Farmacinė kompozicija, apimanti dihidrochlorido druską pagal 1 arba 2 punktą ir vieną arba kelis papildomus farmacinius agentus.

16. Farmacinė kompozicija pagal 15 punktą, kur minėtas papildomas farmacinis agentas yra pasirinktas iš: 131I-chTNT, abarelikso, abiraterono, aklarubicino, aldesleukino, alemtuzumabo, alitretinoino, altretamino, aminogliutetimido, amrubicino, amsakrino, anastrozolio, arglabino, arseno trioksido, asparaginazės, azacitidino, baziliksimabo, BAY 80-6946, BAY 1000394, BAY 86-9766 (RDEA 119), belotekano, bendamustino, bevacizumabo, beksaroteno, bikalutamido, bizantreno, bleomicino, bortezomibo, buserelino, busulfano, kabazitakselio, kalcio folinato, kalcio levofolinato, kapecitabino, karboplatino, karmofuro, karmustino, katumaksomabo, celekoksibo, celmoleukino, cetuksimabo, chlorambucilo, chlormadinono, chlormetino, cisplatino, kladribino, klodrono rūgšties, klofarabino, krisantaspazės, ciklofosfamido, ciproterono, citarabino, dakarbazino, daktinomicino, darbepoetino alfa, dasatinibo, daunorubicino, decitabino, degarelikso, denileukino diftitokso, denozumabo, deslorelino, dibrospidijaus chlorido, docetakselio, doksifluridino, doksorubicino, doksorubicino + estrono, ekulizumabo, edrekolomabo, eliptinio acetato, eltrombopago, endostatino, enocitabino, epirubicino, epitiostanolio, epoetino alfa, epoetino beta, eptaplatino, eribulino, erlotinibo, estradiolio, estramustino, etopozido, everolimo, eksemestano, fadrozolio, filgrastimo, fludarabino, fluoruracilo, flutamido, formestano, fotemustino, fulvestranto, galio nitrato, ganirelikso, gefitinibo, gemcitabino, gemtuzumabo, glutoksimo, goserelino, histamino dihidrochlorido, histrelino, hidroksikarbamido, I-125 užuomazgų, ibandrono rūgšties, ibritumomabo tiuksetano, idarubicino, ifosfamido, imatinibo, imikvimodo, improsulfano, interferono alfa, interferono beta, interferono gama, ipilimumabo, irinotekano, iksabepilono, lanreotido, lapatinibo, lenalidomido, lenograstimo, lentinano, letrozolo, leuprorelino, levamizolio, lisurido, lobaplatino, lomustino, lonidamino, masoprokolo, medroksiprogesterono, megestrolo, melfalano, mepitiostano, merkaptopurino, metotreksato, metoksaleno, metilo aminolevulinato, metiltestosterono, mifamurtido, miltefozino, miriplatino, mitobronitolio, mitoguazono, mitolaktolio, mitomicino, mitotano, mitoksantrono, nedaplatino, nelarabino, nilotinibo, nilutamido, nimotuzumabo, nimustino, nitrakrino, ofatumumabo, omeprazolio, oprelvekino, oksaliplatino, p53 genų terapijos, paklitakselio, palifermino, paladžio-103 užuomazgų, pamidrono rūgšties, panitumumabo, pazopanibo, pegaspargazės, PEG-epoetino beta (metoksi PEG-epoetino beta), pegfilgrastimo, peginterferono alfa-2b, pemetreksedo, pentazocino, pentostatino, peplomicino, perfosfamido, picibanilo, pirarubicino, pleriksaforo, plikamicino, poliglusamo, poliestradiolio fosfato, polisacharido-K, natrio porfimero, pralatreksato, prednimustino, prokarbazino, kvinagolido, raloksifeno, raltitreksedo, ranimustino, razoksano, regorafenibo, risedrono rūgšties, rituksimabo, romidepsino, romiplostimo, sargramostimo, sipuleucelio-T, sizofirano, sobuzoksano, natrio glicididazolio, sorafenibo, streptozocino, sunitinibo, talaporfino, tamibaroteno, tamoksifeno, tazonermino, teceleukino, tegafuro, tegafuro + gimeracilo + oteracilo, temoporfino, temozolomido, temsirolimo, tenipozido, testosterono, tetrofosmino, talidomido, tiotepo, timalfazino, tioguanino, tocilizumabo, topotekano, toremifeno, tositumomabo, trabektedino, trastuzumabo, treosulfano, tretinoino, trilostano, triptorelino, trofosfamido, triptofano, ubenimekso, valrubicino, vandetanibo, vapreotido, vemurafenibo, vinblastino, vinkristino, vindezino, vinflunino, vinorelbino, vorinostato, vorozolio, itrio-90 stiklo mikrosferų, zinostatino, zinostatino stimalamero, zoledrono rūgšties, zorubicino.

(51) Int.Cl. ***C07D 487/04*** (2006.01)
A61K 31/519 (2006.01)
A61K 31/527 (2006.01)
A61P 35/00 (2006.01)
A61P 3/00 (2006.01)
A61P 3/10 (2006.01)
A61P 37/00 (2006.01)
A61P 11/06 (2006.01)
A61P 7/02 (2006.01)
A61P 25/00 (2006.01)
A61P 19/02 (2006.01)
A61P 17/06 (2006.01)
A61K 31/5377 (2006.01)
C07D 233/44 (2006.01)
C07D 239/12 (2006.01)

(11) **2655375**
(96) 11799724.7
(96) 2011 12 22
(97) 2013 10 30
(97) 2014 12 03
(86) PCT/EP2011/073874
(86) 2011 12 22
(87) WO 2012/085244
(87) 2012 06 28
(30) 1061194, 2010 12 23, FR
1061197, 2010 12 23, FR
(72) ARIGON, Jérome, FR
BROLLO, Maurice, FR
CLEMENT, Jacques, FR
COMBET, Romain, FR
DURAND, Florence, FR
EL AHMAD, Youssef, FR
LABROSSE, Jean-Robert, FR
LETALLEC, Jean-Philippe, FR
RONAN, Baptiste, FR
(73) SANOFI, 75008 Paris, FR
(74) Reda ŽABOLIENĖ, 7, Advokatės Redos Žabolienės kontora METIDA, Verslo centras VERTAS, Gynėjų g. 16, LT-01109 Vilnius, LT

(54) Pirimidinono dariniai, jų gavimas ir jų farmacinis panaudojimas

Apibrėžties punktai: 18, brėžiniai: 0.

(57) 1. Produktai, kurių formulė (Ia):

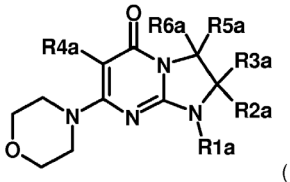

(Ia)

kurioje:

R1 reiškia linijinį arba šakotą alkilo, alkenilo arba alkinilo radikalą, cikloalkilo radikalą arba heterocikloalkilo radikalą, turintį nuo 1 iki 7 anglies atomų, kur visi šie radikalai pasirinktinai yra pakeisti vienu arba keliais radikalais, identiškais arba skirtingais, parinktais iš halogeno atomų ir R7a, -S(O)xa-R7a radikalų, kur xa reiškia sveiką skaičių 0, 1 arba 2, -SO_2NR5aR7a, -CN, -OR5a, -NR5aR6a, -NR5a-COR7a, -NR5a-CO_2-R7a, -NR5a-SO_2-R7a, -NHCONR5aR6a, -COR7a, -CO_2R5a ir -CONR5aR6a;

R2a reiškia vandenilio atomą, alkilo radikalą, apimantį nuo 1 iki 10 anglies atomų, arba cikloalkilą, apimantį nuo 3 iki 10 anglies atomų;

R3a reiškia alkilo radikalą, apimantį nuo 1 iki 10 anglies atomų, cikloalkilą, apimantį nuo 3 iki 10 anglies atomų, arba fenilo radikalą, pasirinktinai pakeistą vienu arba keliais radikalais, identiškais arba skirtingais, parinktais iš halogeno atomų ir -OR5a ir -NR5aR6a radikalų;

R2a ir R3a su anglies atomu, prie kurio jie yra prisijungę, pasirinktinai gali sudaryti ciklinį radikalą, turintį 3 - 10 narių ir pasirinktinai vieną arba kelis kitus heteroatomus, parinktus iš O, S ir -NR5a, kur šis ciklinis radikalas pasirinktinai yra pakeistas vienu arba keliais radikalais, identiškais arba skirtingais, parinktais iš halogeno atomų, okso, R5a, -OR5a ir -NR5aR6a radikalų;

R4a reiškia vandenilio atomą, alkilo radikalą, apimantį nuo 1 iki 10 anglies atomų, halogeno atomą arba -CN radikalą;

su R5a ir R6a, identiškais arba skirtingais, reiškiančiais vandenilio atomą arba alkilą, apimantį nuo 1 iki 10 anglies atomų, cikloalkilą, apimantį nuo 3 iki 10 anglies atomų, arba heterocikloalkilo radikalą, kur heterocikloalkilo radikalas reiškia monociklinį arba biciklinį karbociklinį radikalą, turintį nuo 3 iki 10 narių, tarp kurių įterpti vienas arba keli heteroatomai, identiški arba skirtingi, parinkti iš deguonies, azoto arba sieros atomų;

ir R7a, identiškas arba skirtingas negu R5a ir R6a, reiškia alkilo, cikloalkilo arba heterocikloalkilo radikalą,

kur aukščiau minėti alkilo, cikloalkilo, heterocikloalkilo radikalai, kurie gali reikšti R5a, R6a ir R7a, savo ruožtu pasirinktinai pakeisti vienu arba keliais radikalais, identiškais arba skirtingais, parinktais iš halogeno atomų, -OR8a ir -NR8aR9a su R8a ir R9a, identiškais arba skirtingais, kurie reiškia vandenilio atomą arba alkilą, apimantį nuo 1 iki 10 anglies atomų, cikloalkilą apimantį nuo 3 iki 10 anglies atomų arba heterocikloalkilo radikalą, heterocikloalkilo radikalas reiškia monociklinį arba biciklinį karbociklinį radikalą, turintį nuo 3 iki 10 narių, tarp kurių įterptas vienas arba keli heteroatomai, identiški arba skirtingi, parinkti iš deguonies, azoto arba sieros atomų;

kur minėti (Ia) formulės produktai yra raceminių, enantiomerinių ir diastereoizomerinių formų, o taip pat (Ia) formulės produktų adityvinės druskos su neorganinėmis ir organinėmis rūgštimis arba su neorganinėmis arba organinėmis bazėmis.

2. (Ia) formulės produktai pagal 1 punktą, turintys sekančias formules:

(2S)-1-(2-etilbutil)-2-metil-7-(morfolin-4-il)-2-

(trifluormetil)-2,3-dihidroimidazo[1,2-a]pirimidin-5(1H)-onas

(2S)-1-ciklopropil-2-metil-7-(morfolin-4-il)-2-(trifluormetil)-2,3-dihidroimidazo[1,2-a]pirimidin-5(1H)-onas

(2S)-1-ciklopentil-2-metil-7-(morfolin-4-il)-2-(trifluormetil)-2,3-dihidroimidazo[1,2-a]pirimidin-5(1 H)-onas

(S)-1-(2-izopropoksi-etil)-2-metil-7-(morfolin-4-il)-2-(trifluormetil)-2,3-dihidroimidazo [1,2-a]pirimidin-5(1H)-onas

(S)-1-(2-hidroksi-2-metil-propil)-2-metil-7-(morfolin-4-il)-2-(trifluormetil)-2,3-dihidroimidazo [1,2-a] pirimidin-5(1 H)-onas

(S)-1-(2-metoksi-2-metil-propil)-2-metil-7-(morfolin-4-il)-2-(trifluormetil)-2,3-dihidroimidazo [1,2-a]pirimidin-5(1H)-onas

1-((2-izopropoksietil)-2,2-dimetil-7-(morfolin-4-il)-2,3-dihidroimidazo[1,2-a]pirimidin-5(1H)-onas

1'-(2-metoksietil)-7'-morfolin-4-ilspiro[ciklopentan-1,2'-imidazo[1,2-a]pirimidin]-5'-onas

1'-(2-izopropoksietil)-7'-morfolin-4-ilspiro[ciklopentan-1,2'-imidazo[1,2-a]pirimidin]-5'-onas

o taip pat (Ia) formulės produktų adityvinės druskos su neorganinėmis ir organinėmis rūgštimis arba su neorganinėmis arba organinėmis bazėmis.

3. Produktai, kurių formulė (Ib):

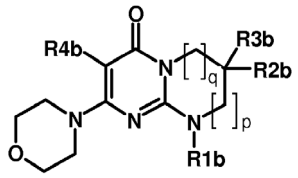

(Ib)

kurioje:

p = 0 arba 1 ir q = 1 arba 2 taip, kad:

jeigu p = 0, tada q = 2;

jeigu p = 1, tada q = 1;

R1b reiškia linijinį arba šakotą alkilo, alkenilo arba alkinilo radikalą, cikloalkilo radikalą arba heterocikloalkilo radikalą, turintį nuo 1 iki 7 anglies atomų, kur visi šie radikalai pasirinktinai yra pakeisti vienu arba keliais radikalais, identiškais arba skirtingais, parinktais iš halogeno atomų ir R7b, -S(O)xb-R7b, kur xb reiškia sveiką skaičių 0,1 arba 2, -SO_2NR5bR7b, -CN, -OR5b, -NR5bR6b, -NR5b-COR7b, -NR5b-CO_2-R7b, -NR5b-SO_2-R7b, -NHCONR5bR6b, -COR7b, -CO_2R5b ir -CONR5bR6b radikalų;

R2b reiškia vandenilio atomą, alkilo radikalą, apimantį nuo 1 iki 10 anglies atomų, arba cikloalkilo radikalą, apimantį nuo 3 to 10 anglies atomų;

R3b reiškia alkilo radikalą, apimantį nuo 1 iki 10 anglies atomų, cikloalkilą, apimantį nuo 3 iki 10 anglies atomų, arba fenilo radikalą, pasirinktinai pakeistą vienu arba keliais radikalais, identiškais arba skirtingais, parinktais iš halogeno atomų ir iš -OR5b ir -NR5bR6b radikalų;

R2b ir R3b pasirinktinai gali sudaryti su anglies atomu, prie kurio jie yra prisijungę, ciklinį radikalą, parinktą iš karbociklinio radikalo ir heterociklinio radikalo, turinčio nuo 3 iki 10 narių ir pasirinktinai vieną arba kelis kitus heteroatomus, parinktus iš O, S ir -NR5b, kur šis ciklinis radikalas pasirinktinai yra pakeistas vienu arba keliais radikalais, identiškais arba skirtingais, parinktais iš halogeno atomų, okso, R5b, -OR5b ir -NR5bR6b radikalų;

R4b reiškia vandenilio atomą, alkilo radikalą, apimantį nuo 1 iki 10 anglies atomų, halogeno atomą arba -CN radikalą;

su R5b ir R6b, identiškais arba skirtingais, kurie reiškia vandenilio atomą arba alkilo, apimančio nuo 1 iki 10 anglies atomų, cikloalkilo, apimančio nuo 3 iki 10 anglies atomų, arba heterocikloalkilo radikalą, kur heterocikloalkilo radikalas reiškia monociklinį arba biciklinį karbociklinį radikalą, turintį nuo 3 iki 10 narių, tarp kurių įsiterpę vienas arba keli heteroatomai, identiški arba skirtingi, parinkti iš deguonies, azoto arba sieros atomų;

ir R7b, identiškas arba skirtingas negu R5b ir R6b, kuris reiškia alkilo, apimančio nuo 1 iki 10 anglies atomų, cikloalkilo, apimančio nuo 3 iki 10 anglies atomų, arba heterocikloalkilo radikalą, kur heterocikloalkilo radikalas reiškia monociklinį arba biciklinį karbociklinį radikalą, turintį nuo 3 iki 10 narių, tarp kurių įsiterpę vienas arba keli heteroatomai, identiški arba skirtingi, parinkti iš deguonies, azoto arba sieros atomų;

aukščiau minėti alkilo, cikloalkilo, heterocikloalkilo radikalai, kurie yra R5b ir gali reikšti R6b ir R7b, savo ruožtu yra pasirinktinai pakeisti vienu arba keliais radikalais, identiškais arba skirtingais, parinktais iš halogeno atomų, -OR8b ir -NR8bR9b, su R8b ir R9b, identiškais arba skirtingais, kurie reiškia vandenilio atomą arba alkilo apimančio nuo 1 iki 10 anglies atomų, cikloalkilo, apimančio nuo 1 iki 10 anglies atomų, arba heterocikloalkilo radikalą, kur heterocikloalkilo radikalas, reiškia monociklinį arba biciklinį karbociklinį radikalą, turintį nuo 3 iki 10 narių, tarp kurių įsiterpę vienas arba keli heteroatomai, identiški arba skirtingi, parinkti iš deguonies, azoto arba sieros atomų;

kur minėti (Ib) formulės produktai yra raceminių, enantiomerinių ir diastereoizomerinių formų, o taip pat (Ib) formulės produktų adityvinės druskos su neorganinėmis ir organinėmis rūgštimis arba su neorganinėmis arba organinėmis bazėmis.

4. (Ib) formulės produktai pagal 3 punktą, turintys sekančias formules:

- (8S)-9-(2-etilbutil)-2-(morfolin-4-il)-8-(trifluormetil)-6,7,8,9-tetrahidro-4H-pirimido[1,2-a]pirimidin-4-onas

- (8S)-9-(ciklopropilmetil)-2-(morfolin-4-il)-8-(trifluormetil)-6,7,8,9-tetrahidro-4H-pirimido[1,2-a] pirimidin-4-onas

- (8S)-9-ciklopentil-2-(morfolin-4-il)-8-(trifluormetil)-6,7,8,9-tetrahidro-4H-pirimido[1,2-a]pirimidin-4-onas

- (8S)-9-(2-hidroksietil)-2-(morfolin-4-il)-8-(trifluormetil)-6,7,8,9-tetrahidro-4H-pirimido[1,2-a] pirimidin-4-onas

- (S)-9-(2-izopropoksi-etil)-2-(morfolin-4-il)-8-trifluormetil-6,7,8,9-tetrahidro-4H-pirimido[1,2-a] pirimidin-4-onas
- (S)-2-(morfolin-4-il)-9-[2-(2,2,2-trifluor-etoksi)-etil]-8-(trifluormetil)-6,7,8,9-tetrahidro-4H-pirimido[1,2-a] pirimidin-4-onas
- (8S)-3-fluor-9-(2-izopropoksi-etil)-2-(morfolin-4-il)-8-(trifluormetil)-6,7,8,9-tetrahidro-4H-pirimido[1,2-a] pirimidin-4-onas
- (8S)-9-(2-hidroksi-2-metilpropil)-2-(morfolin-4-il)-8-(trifluormetil)-6,7,8,9-tetrahidro-4H-pirimido[1,2-a] pirimidin-4-onas
- (S)-9-(2-hidroksi-2-metil-propil)-3-metil-2-(morfolin-4-il)-8-trifluormetil-6,7,8,9-tetrahidro-4H-pirimido[1,2-a]pirimidin-4-onas
- (S)-9-(2-metoksi-2-metil-propil)-2-(morfolin-4-il)-8-trifluormetil-6,7,8,9-tetrahidro-4H-pirimido[1,2-a] pirimidin-4-onas
- (8S)-8-metil-2-(morfolin-4-il)-9-(2-(propan-2-iloksi)etil)-8-(trifluormetil)-6,7,8,9-tetrahidro-4H-pirimido[1,2-a]pirimidin-4-onas
- (8R)-8-metil-2-(morfolin-4-il)-9-(2-(propan-2-iloksi)etil)-8-(trifluormetil)-6,7,8,9-tetrahidro-4H-pirimido[1,2-a]pirimidin-4-onas
- 9-(2-metoksietil)-8,8-dimetil-2-(morfolin-4-il)-6,7,8,9-tetrahidro-4H-pirimido[1,2-a]pirimidin-4-onas
- 9-(2-izopropoksietil)-8,8-dimetil-2-(morfolin-4-il)-6,7,8,9-tetrahidro-4H-pirimido[1,2-a]pirimidin-4-onas
- 9-(2-metoksietil)-7,7-dimetil-2-(morfolin-4-il)-6,7,8,9-tetrahidro-4H-pirimido[1,2-a]pirimidin-4-onas
- 9-(2-izopropoksietil)-7,7-dimetil-2-(morfolin-4-il)-6,7,8,9-tetrahidro-4H-pirimido[1,2-a]pirimidin-4-onas
- 1'-(2-izopropoksietil)-8'-(morfolin-4-il)-1',2'-dihidro-spiro[ciklopropane-1,3'-pirimido[1,2-a]pirimidin]-6'-onas
- (8S)-9-(2-metansulfonil-etil)-2-morfolin-4-il-8-trifluormetil-6,7,8,9-tetrahidro-pirimido[1,2-a] pirimidin-4-onas

o taip pat (Ib) formulės produktų adityvinės druskos su neorganinėmis ir organinėmis rūgštimis arba su neorganinėmis arba organinėmis bazėmis.

5. (Ia) formulės produktų pagal 1 arba 2 punktą gavimo būdas pagal žemiau pateiktą 1a schemą:

1a schema

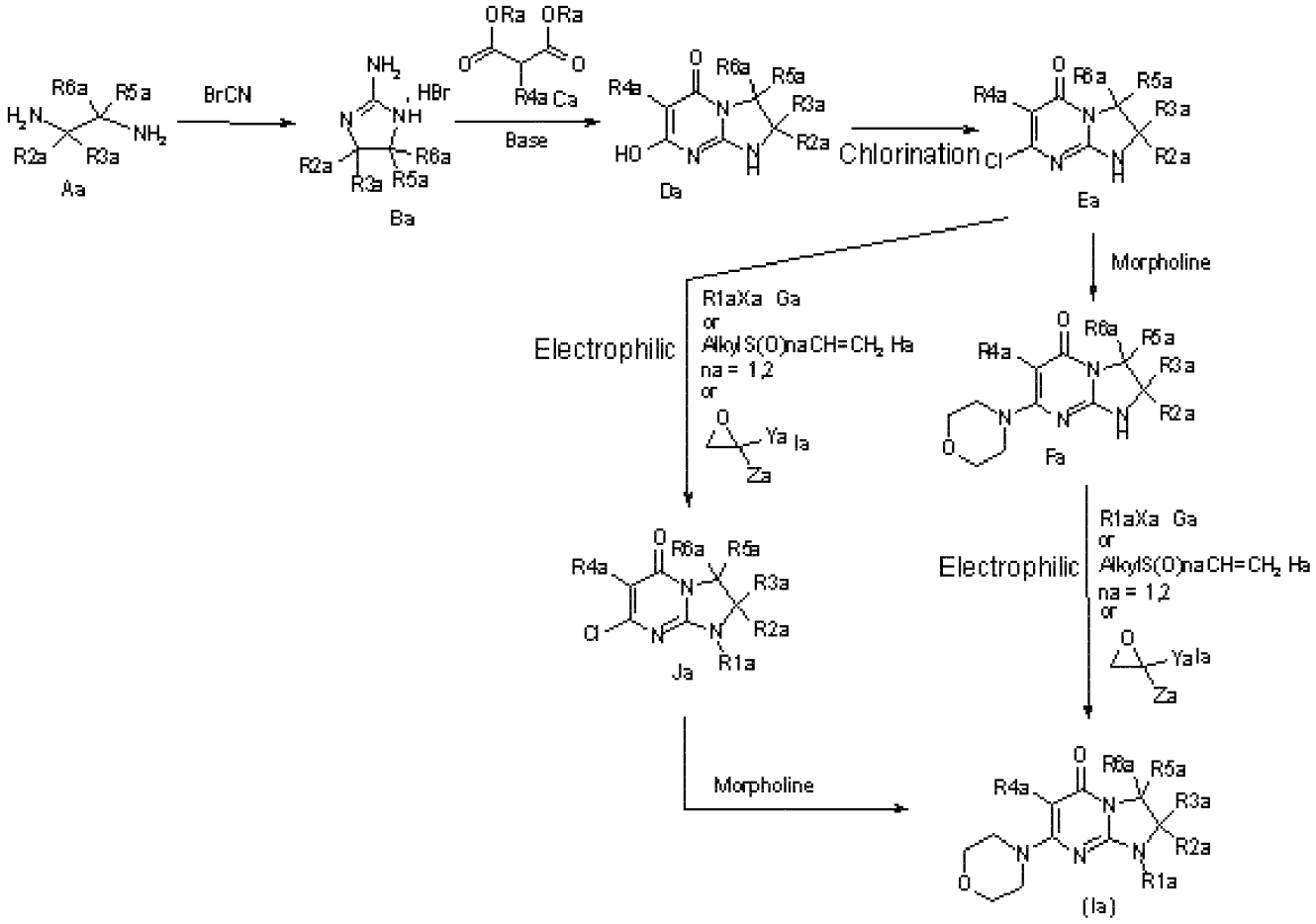

kurioje R1a, R2a, R3a, R4a, R5a ir R6a pakaitai turi reikšmes, nurodytas bet kuriame iš 1 arba 2 punktų.

6. (Ib) formulės produktų pagal 3 arba 4 punktą gavimo būdas pagal žemiau pateiktą 1b schemą:

1b schema

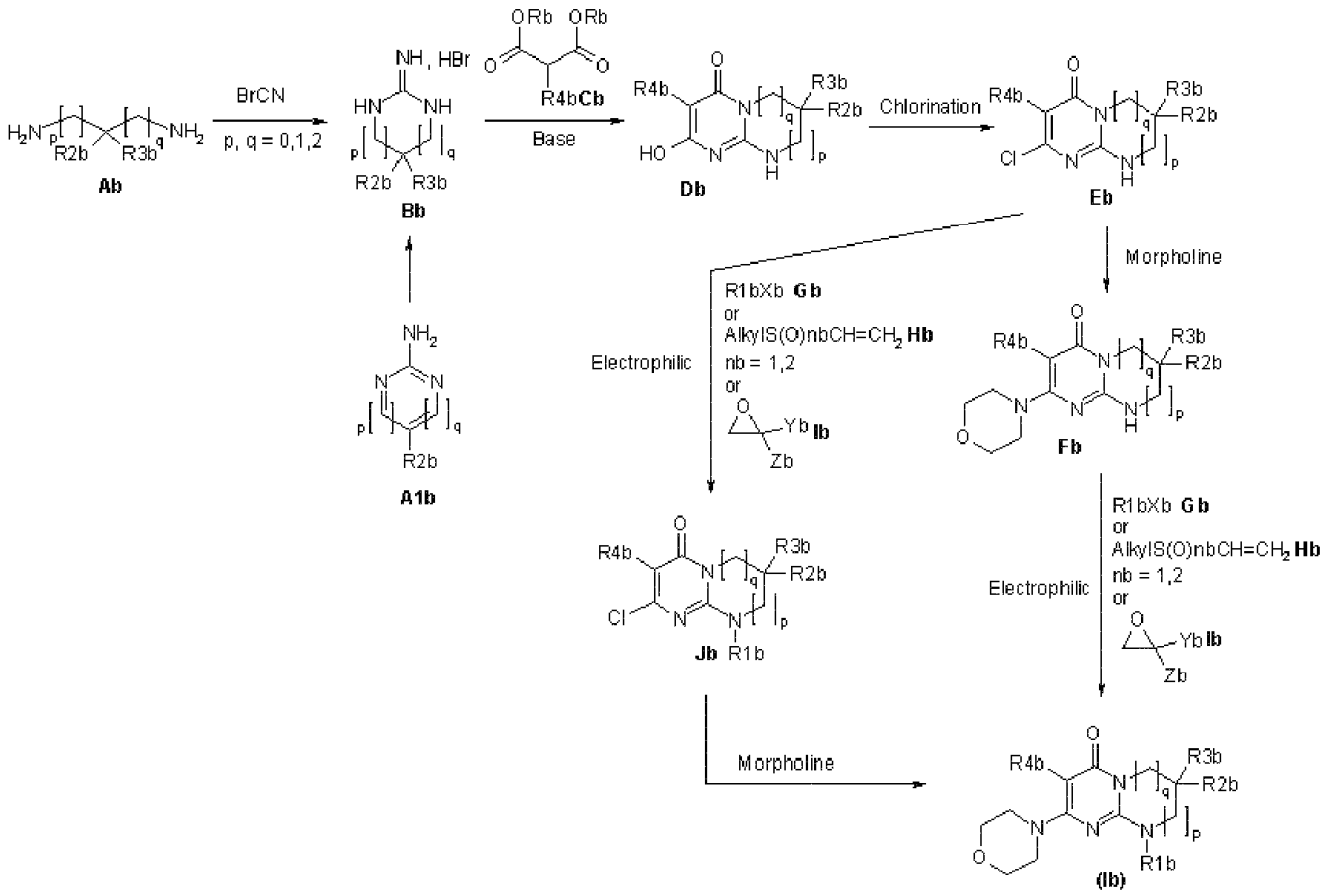

kurioje p, q, R1 b, R2b, R3b ir R4b pakaitai turi reikšmes, nurodytas bet kuriame iš ankstesnių 3 arba 4 punktų.

7. (Ia) arba (Ib) formulės produktai pagal bet kurį iš 1 ir 2 arba 3 ir 4 punktus, o taip pat (Ia) arba (Ib) formulės produktų adityvinės druskos su farmaciniu požiūriu priimtinomis neorganinėmis ir organinėmis rūgštimis arba su neorganinėmis arba organinėmis bazėmis, skirti panaudoti kaip vaistas.

8. Farmacinės kompozicijos, kaip aktyvų ingredientą turinčios mažiausiai vieną (Ia) arba (Ib) formulės produktus pagal bet kurį iš 1 ir 2 arba 3 ir 4 punktus, arba šio produkto farmaciniu požiūriu priimtiną druską arba šio produkto provaistą ir farmaciniu požiūriu priimtiną nešiklį.

9. (Ia) arba (Ib) formulės produktai pagal bet kurį iš 1 ir 2 arba 3 ir 4 punktus, skirti panaudoti ligos, parinktos iš sekančios grupės: kraujo indų proliferacinių sutrikimų, fibrozinių sutrikimų ir mezenchimos ląstelių proliferacinių sutrikimų, metabolinių sutrikimų, alergijų, astmas, trombozių, nervų sistemos ligų, retinopatijos, psoriazės, polireumatinio artrito, diabeto, raumenų degeneracijos ir vėžio gydymui arba prevencijai.

10. (Ia) arba (Ib) formulės produktai pagal bet kurį iš 1 ir 2 arba 3 ir 4 punktus, skirti panaudoti vėžio gydymui.

11. (Ia) arba (Ib) formulės produktai pagal bet kurį iš 1 ir 2 arba 3 ir 4 punktus, skirti panaudoti solidinių arba skystų vėžinių susirgimų gydymui.

12. (Ia) arba (Ib) formulės produktai pagal bet kurį iš 1 ir 2 arba 3 ir 4 punktus, skirti panaudoti vėžio, atsparaus citotoksiniams agentas, gydymui.

13. (Ia) arba (Ib) formulės produktai, skirti panaudoti pagal bet kurį iš 10 – 12 punktų, kur vėžys yra

parinktas iš grupės, susidedančios iš: pirminių navikų ir/arba metastazių, konkrečiai skrandžio, inkstų, kepenų, kiaušidžių, gaubtinės žarnos, prostatos, plaučių vėžio (NSCLC ir SCLC), glioblastomos, skydliaukės, šlapimo pūslės, krūties vėžio, sergant melanoma, limfoidiniais arba mieloidiniais hematopoetiniais navikais, sarkoma, smegenų, gerklų, limfinės sistemos vėžiu, kaulų ir kasos vėžiu, sergant hamartoma.

14. (Ia) arba (Ib) formulės produktai pagal bet kurį iš 1 ir 2 arba 3 ir 4 punktus, skirti panaudoti vėžio chemoterapijoje vieną arba derinyje.

15. (Ia) arba (Ib) formulės produktai pagal bet kurį iš 1 ir 2 arba 3 ir 4 punktus, skirti panaudoti lizosominių ligų, tokių kaip II tipo glikogenozė (arba Pompe liga) arba Danono liga, gydymui.

16. (Ia) arba (Ib) formulės produktai pagal bet kurį iš 1 ir 2 arba 3 ir 4 punktus, skirti panaudoti su X chromosoma susijusių miotubulinių miopatijų, Charcot-Marie-Toot ligų gydymui.

17. Da, Ea, Fa ir Ja formulių junginiai, pavaizduoti žemiau:

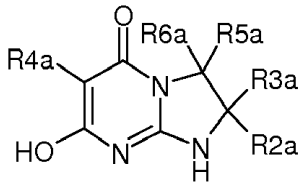

Da

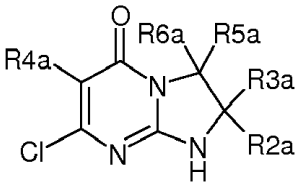

Ea

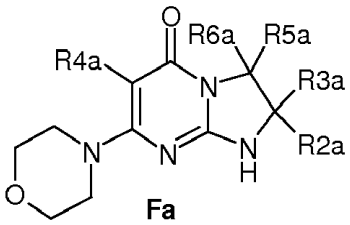

Fa

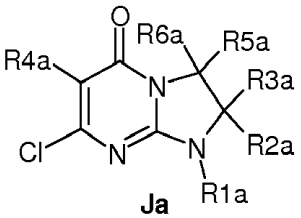

Ja

kur R1a, R2a, R3a, R4a, R5a ir R6a yra tokie, kaip apibūdinta bet kuriame iš 1 arba 2 punktų, išskyrus sekančius junginius:

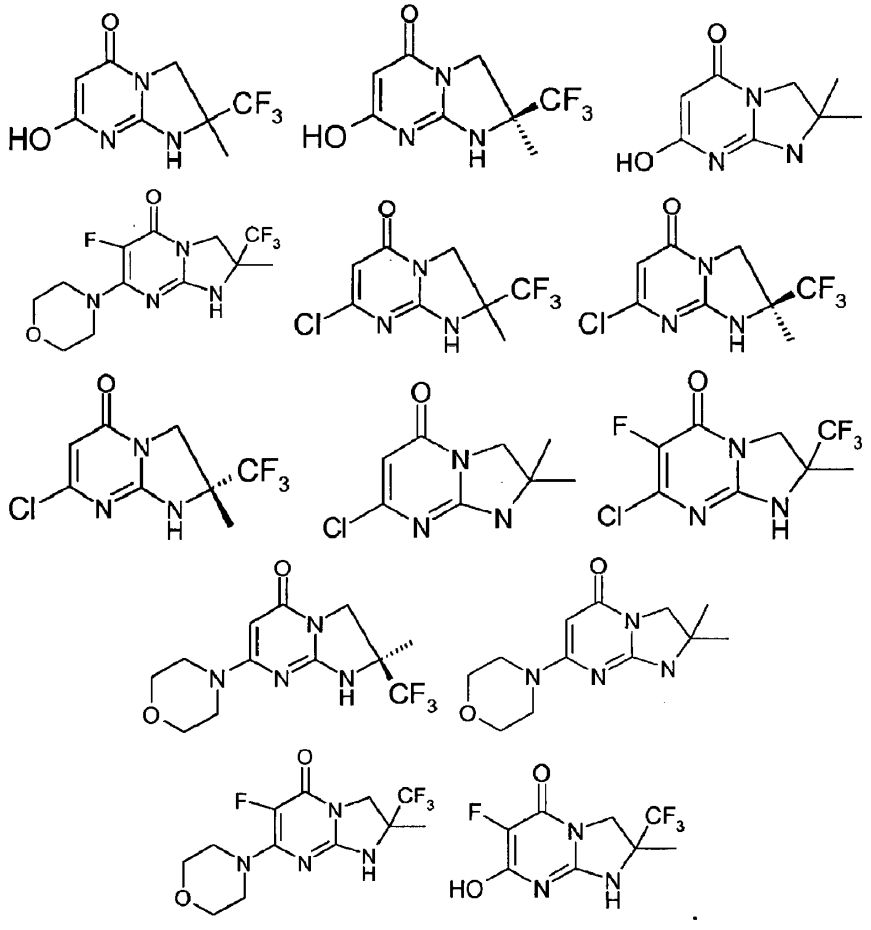

18. Db, Eb, Fb ir Jb formulių junginiai, pavaizduoti žemiau:

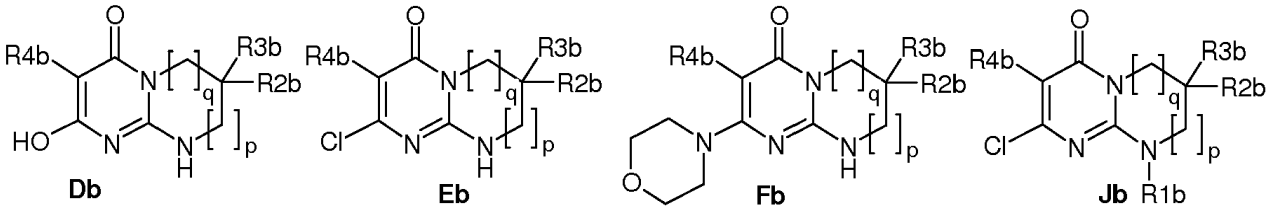

kur p, q, R1 b, R2b, R3b ir R4b yra tokie, kaip apibūdinta bet kuriame iš 3 arba 4 punktų, išskyrus sekančius junginius:

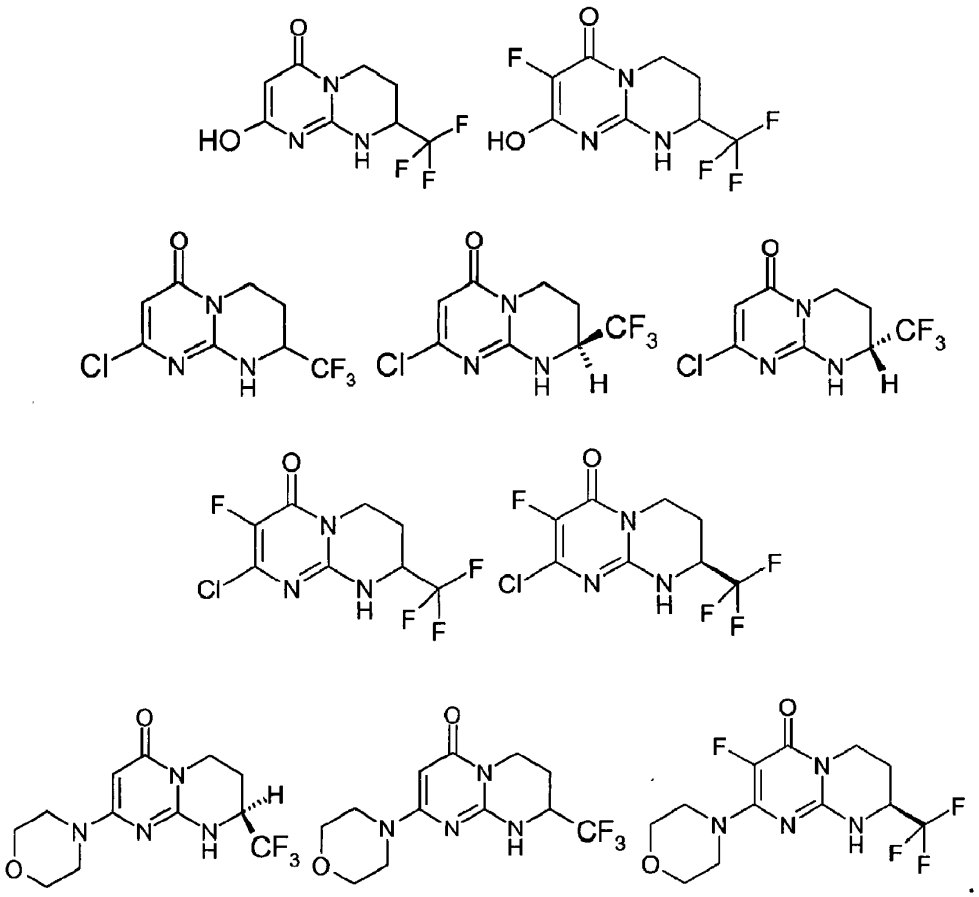

(51) Int.Cl. ***C07D 487/04*** (2006.01)
A61K 31/519 (2006.01)
A61P 33/06 (2006.01)
(11) **2483274**
(96) 10821105.3
(96) 2010 09 28
(97) 2012 08 08
(97) 2014 10 29
(86) PCT/US2010/050532
(86) 2010 09 28
(87) WO 2011/041304
(87) 2011 04 07
(30) 246863 P, 2009 09 29, US
(72) RATHOD, Pradipsinh, K., US
FLOYD, David, US
BURROWS, Jeremy, CH
MARWAHA, Alka, US
GUJJAR, Ramesh, US
COTERON-LOPEZ, Jose, ES
PHILLIPS, Margaret, US
CHARMAN, Susan, A., AU
MATTHEWS, David, US

(73) Board of Regents, The University of Texas System, Austin, TX 78701, US

Monash University, Clayton, Victoria 3800, AU

MMV Medicines for Malaria Venture, 1215 Geneva, CH

University of Washington, Seattle, WA 98105-4608, US

Glaxosmithkline Investigacion y Desarrollo, S.L., 28760 Tres Cantos (Madrid), ES

(74) Marius JAKULIS - JASON, 3, AAA Law, J.Jasinskio g. 16A, LT-03163 Vilnius, LT

(54) Priešmaliariniai agentai, kurie yra dihidroorotato inhibitoriai

Apibrėžties punktai: 15, brėžiniai: 0.

(57) 1. Junginys, kuris yra parinktas iš šios lentelės:

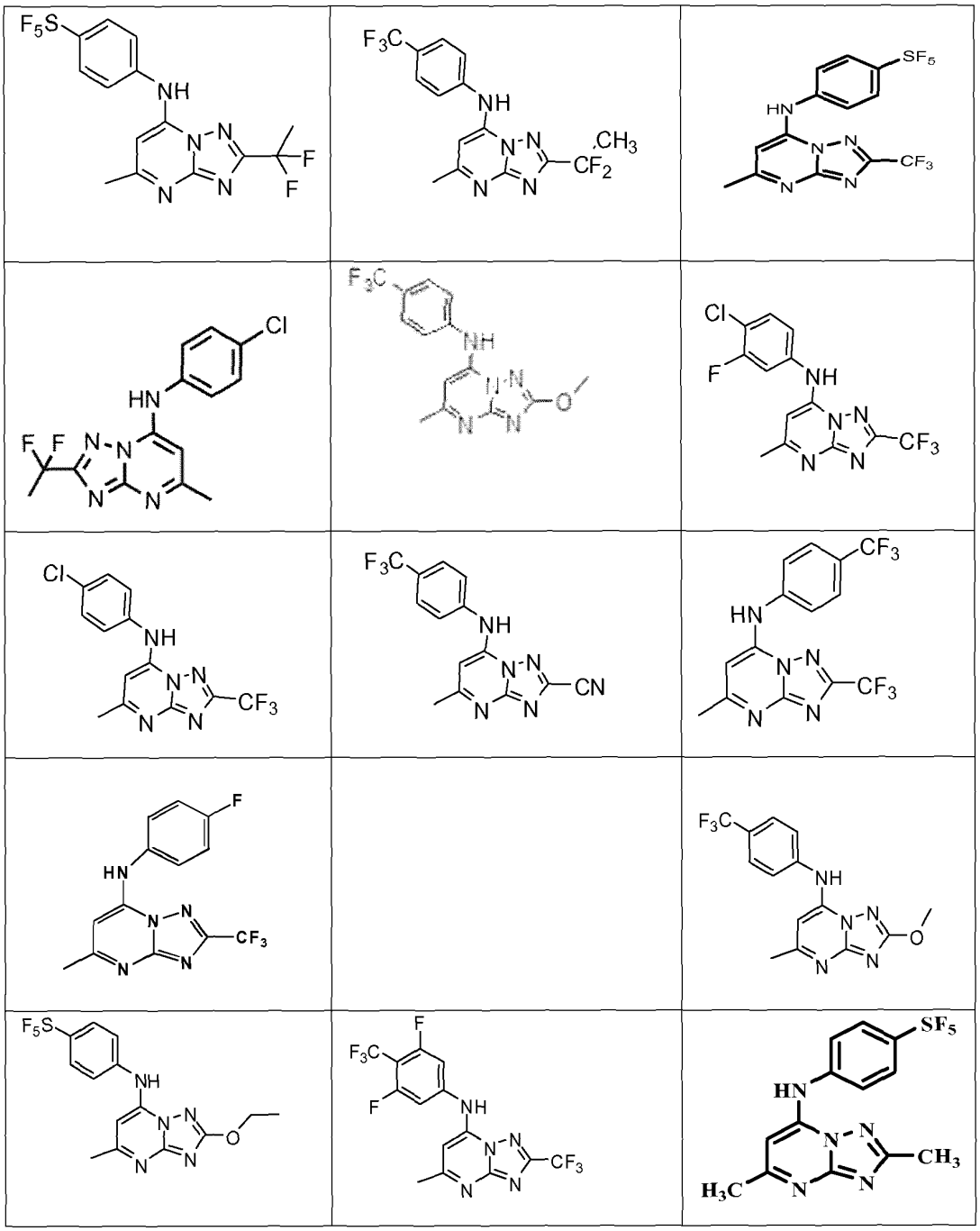

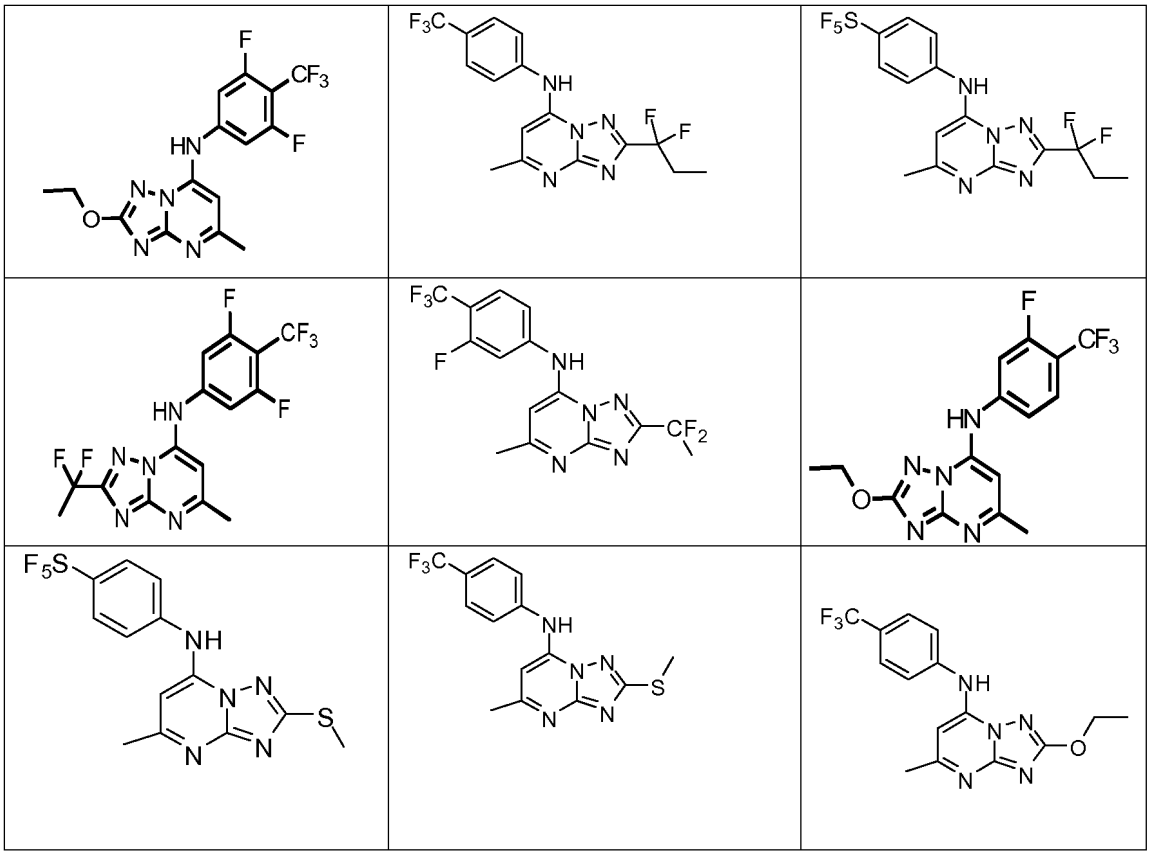

ir jo stereoizomerai, tautomerai, solvatai ir farmaciniu požiūriu priimtinos druskos.

2. Junginys pagal 1 punktą, kuris yra parinktas iš šios lentelės:

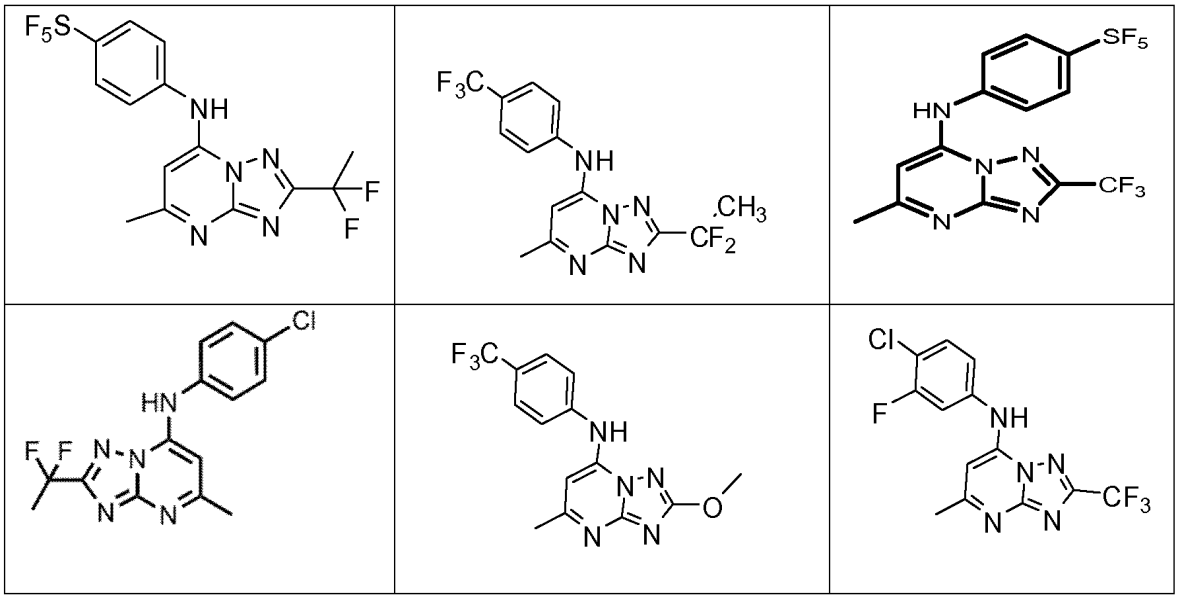

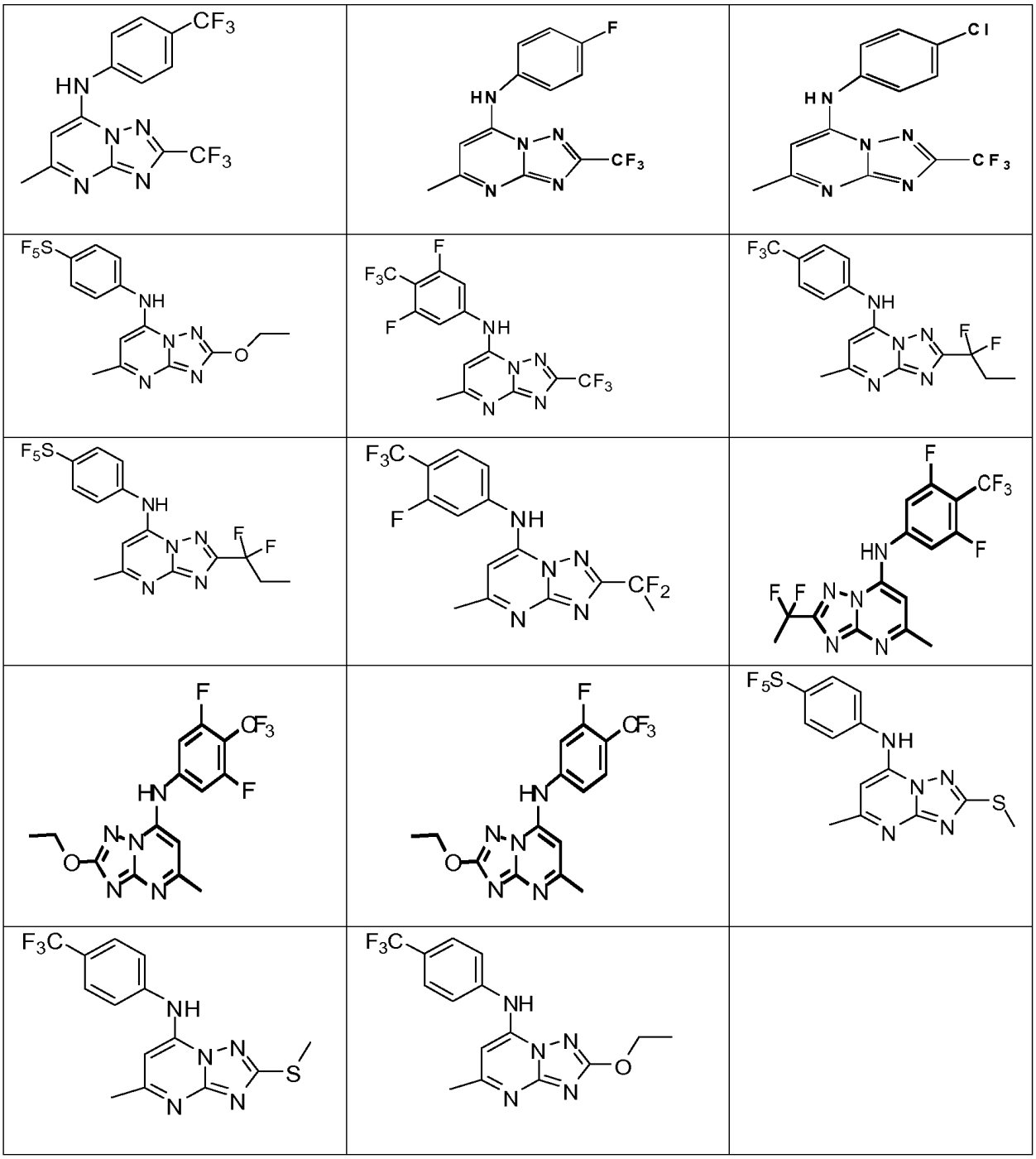

ir jo stereoizomerai, tautomerai, solvatai ir farmaciniu požiūriu priimtinos druskos.

3. Junginys pagal 1 punktą, kuris yra parinktas iš šios lentelės:

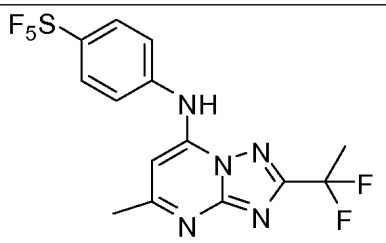	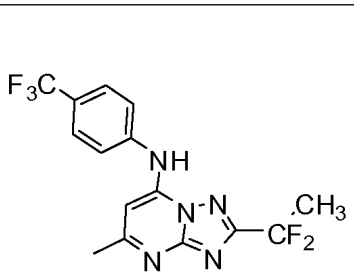	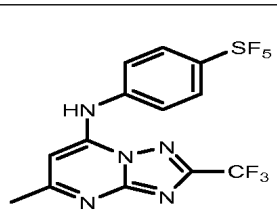
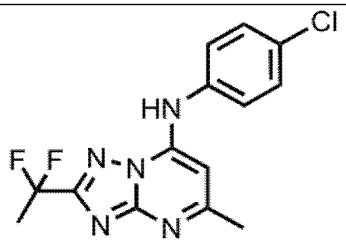	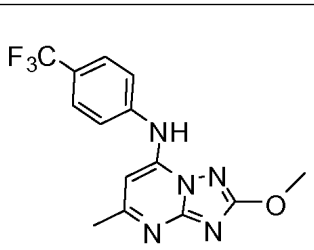	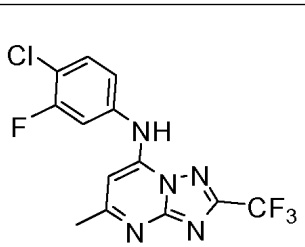
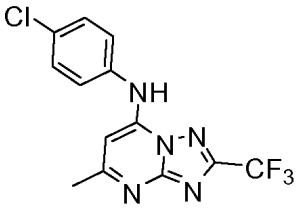	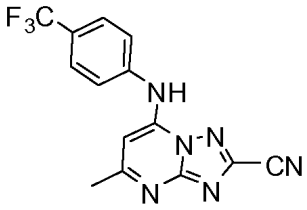	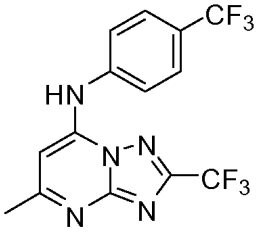
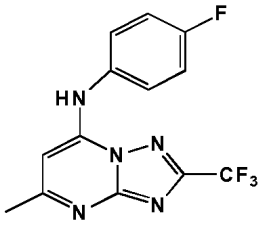		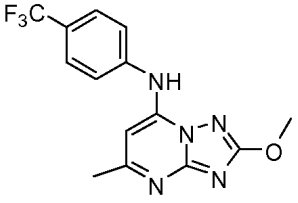
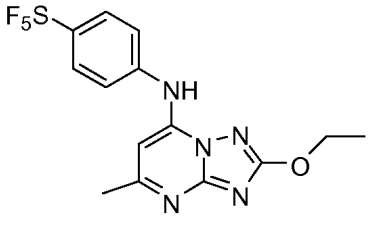	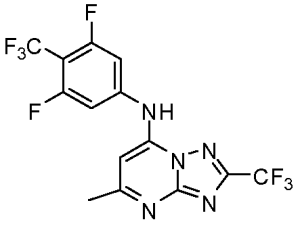	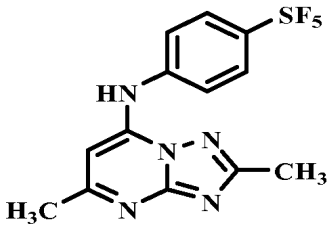

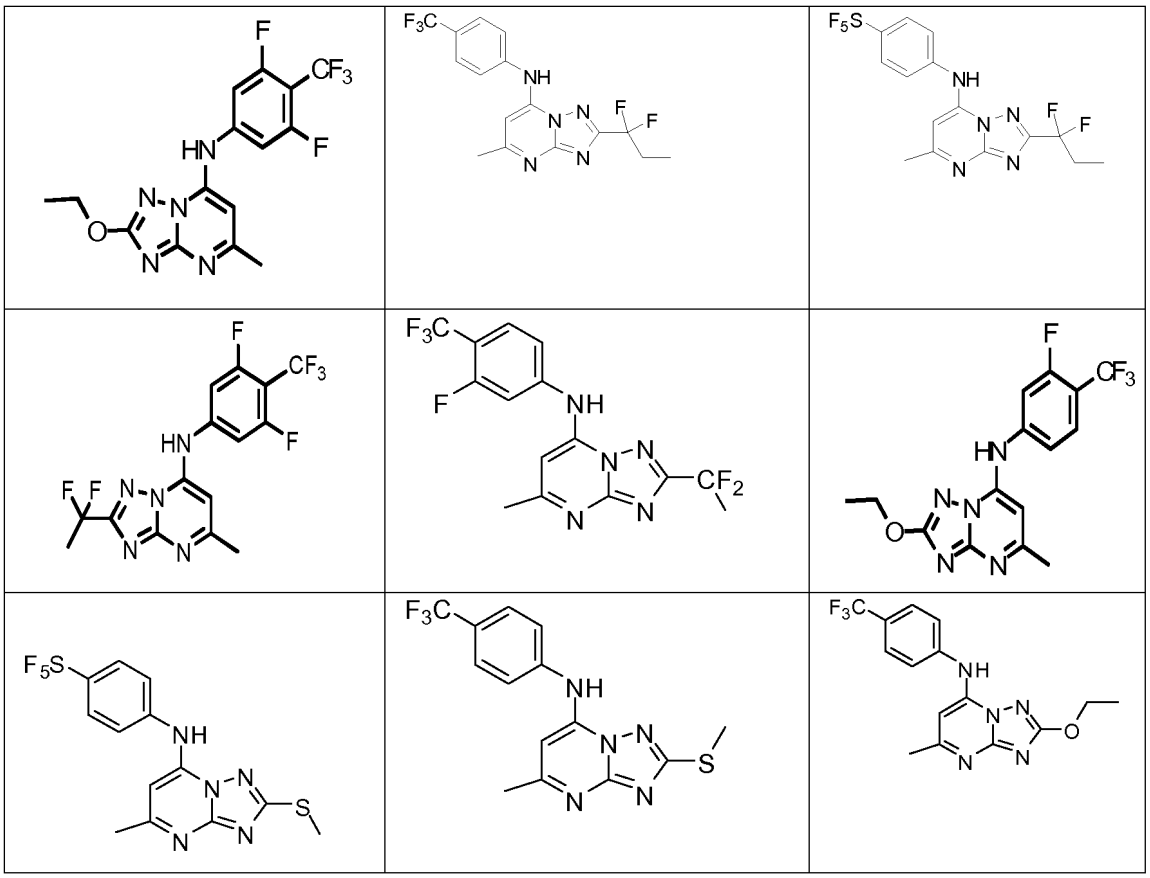

ir jo stereoizomerai, tautomerai, solvatai ir farmaciniu požiūriu priimtinos druskos.

4. Junginys pagal bet kurį iš 1-3 punktą, turintis šią formulę:

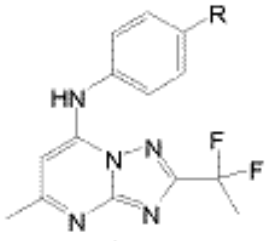

kur R yra parinktas iš Cl, CF_3 ir SF_5,
ir jo stereoizomerai, tautomerai, solvatai ir farmaciniu požiūriu priimtinos druskos.

5. Junginys pagal bet kurį iš 1-4 punktą, kuris yra

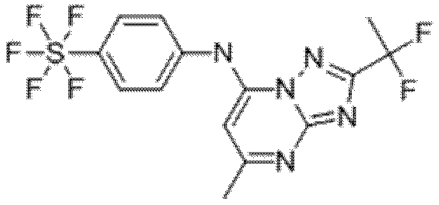

6. Junginys pagal bet kurį iš 1-5 punktą, kur farmaciniu požiūriu priimtina druska yra parinkta iš acetato, amsonato (4,4-diaminostilben-2,2-disulfonato), benzensulfonato, benzonato, bikarbonato, bisulfato, bitartrato, borato, bromido, butirato, kalcio, kalcio edetato, kamzilato, karbonato, chlorido, citrato, klavulato, dihidrochlorido, edetato, edizilato, estoliato, ezilato, fiunarato, gliceptato, gliukonato, glutamato, glikolilarsanilato, heksafluorfosfato, heksilrezorcinato, hidrabamino, hidrobromido, hidrochlorido, hidroksinaftoato, jodido, izotionato, laktato, laktobionato, laurato, malato, maleato, mandelato, mezilato, metilbromido, metilnitrato, metilsulfato, mukato, napsilato, nitrato, N-metilgliukamino amonio druskos, 3-hidroksi-2-naftoato, oleato, oksalato, palmitato, pamoato (1,1-meten-bis-2-hidroksi-3-naftoato, einbonato), pantotenato, fosfato/difosfato, pikrato, poligalakturonato, propionato, p-toluensulfonato, salicilato, stearato, subacetato, sukcinato, sulfato, sulfosalicilato, suramato, tanato, tartrato, teoklato, tozilato, trietjodido ir valerato druskų.

7. Farmacinė kompozicija, apimanti junginį pagal bet kurį iš 1-6 punktą ir farmaciniu požiūriu priimtiną nešiklį.

8. Farmacinė kompozicija pagal 7 punktą, kur kompozicija yra geriamoji vaisto forma.

9. Junginys pagal bet kurį iš 1-6 punktą, skirtas naudoti kaip vaistas.

10. Junginys pagal bet kurį iš 1-6 punktą arba kompozicija pagal bet kurį iš 7-8 punktą, skirti naudoti būklės arba sutrikimo, susijusio su plazmodijų dihidroorotato dehidrogenaze, prevencijai arba gydymui.

11. Junginys pagal bet kurį iš 1-6 punktą arba kompozicija pagal bet kurį iš 7-8 punktą, skirti naudoti žmonių parazitinės infekcijos prevencijai arba gydymui.

12. Junginys, skirtas naudoti pagal 11 punktą, kur parazitinė infekcija yra maliarija.

13. Junginys, skirtas naudoti pagal 11 punktą, kur parazitinė infekcija yra *P-falciparum* infekcija.

14. Junginys, skirtas naudoti pagal bet kurį iš 10-13 punktą, kur junginys įvedamas dienos doze nuo maždaug 1 mg iki maždaug 50 mg kilogramui kūno masės.

15. Junginys, skirtas naudoti pagal 14 punktą, kur junginys įvedamas dienos doze nuo maždaug 1 mg iki maždaug 25 mg kilogramui kūno masės.

---

(51) Int.Cl. ***C07D 493/08*** (2006.01)
A61K 31/357 (2006.01)
A61K 45/06 (2006.01)

(11) **2496583**

(96) 10776433.4

(96) 2010 10 21

(97) 2012 09 12

(97) 2014 12 10

(86) PCT/IB2010/054775

(86) 2010 10 21

(87) WO 2011/051864

(87) 2011 05 05

(30) 257140 P, 2009 11 02, US
372938 P, 2010 08 12, US

(72) MASCITTI, Vincent, US

(73) Pfizer Inc., New York, NY 10017, US

(74) Jurga PETNIŪNAITĖ, 51, AAA Law, J.Jasinskio g. 16A, LT-03163 Vilnius, LT

(54) Dioksa-biciklo[3.2.1]oktan-2,3,4-triolio dariniai

Apibrėžties punktai: 15, brėžiniai: 0.

(57) 1. Junginys, turintis formulę (A) arba formulę (B)

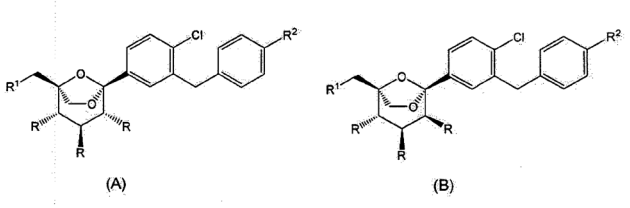

kurioje

R yra -OH arba, kai R^1 yra -O-C(O)-(C_1-C_4)alkilas arba -O-C(O)-arilas, R yra toks pat kaip R^1 arba -OH;

R^1 yra -OH, F, Cl, -O-C(O)-(C_1-C_4)alkilas, -O-C(O)-arilas, -O-C(O)-O-(C_1-C_4)alkilas arba -O-C(O)-O-arilas; ir

R^2 yra -OH, -O-(C_1-C_4)alkilas arba -O-CH_2-CH_2-O-R^{2a}; su sąlyga, kad, kai R yra -OH ir R^1 yra -OH, R^2 yra –OH arba -O-CH_2-CH_2-O-R^{2a};

R^{2a} yra H, -C(O)-(C_1-C_4)alkilas, -C(O)-arilas, -C(O)-O-(C_1-C_4)alkilas arba -C(O)-O-arilas;

ir farmaciniu požiūriu priimtinos jo druskos.

2. Junginys pagal 1 punktą, kur minėtas junginys yra formulės (A) junginys.

3. Junginys pagal 1 arba 2 punktą, kur R^1 yra -OH.

4. Junginys pagal 3 punktą, kur R^2 yra -OH.

5. Junginys pagal 3 punktą, kur R^2 yra -O-CH_2CH_2OH.

6. Junginys, parinktas iš grupės, susidedančios iš:

acto rūgšties (1R,2S,3S,4R,5S)-3,4-diacetoksi-1-acetoksimetil-5-[4-chlor-3-(4-etoksi-benzil)-fenil]-6,8-dioksa-biciklo[3.2.1]okt-2-il esterio;

acto rūgšties (1R,2S,3S,4R,5S)-5-[4-chlor-3-(4-etoksi-benzil)-fenil]-2,3,4-trihidroksi-6,8-dioksa-biciklo[3.2.1]okt-1-ilmetilo esterio;

anglies rūgšties (1R,2S,3S,4R,5S)-5-[4-chlor-3-(4-etoksi-benzil)-fenil]-2,3,4-trihidroksi-6,8-dioksa-biciklo[3.2.1]okt-1-ilmetilesterio etilo esterio;

(1S,2S,3S,4R,5S)-5-[4-chlor-3-(4-[D5]etoksi-benzil)-fenil]-1-hidroksimetil-6,8-dioksa-biciklo[3.2.1]oktan-2,3,4-triolio;

acto rūgšties 2-{4-[2-chlor-5-((1S,2S,3S,4R,5S)-2,3,4-trihidroksi-1-hidroksimetil-6,8-dioksa-biciklo[3.2.1]okt-5-il)-benzil]-fenoksi}-etilo esterio;

(1S,2S,3S,4R,5S)-5-{4-chlor-3-[4-(2-hidroksi-etoksi)-benzil]-fenil}-1-hidroksimetil-6,8-dioksa-biciklo[3.2.1]oktan-2,3,4-triolio; ir

(1S,2S,3S,4R,5S)-5-[4-chlor-3-(4-etoksi-benzil)-fenil]-1-fluormetil-6,8-dioksa-biciklo[3.2.1]oktan-2,3,4-triolio;

arba farmaciniu požiūriu priimtina jo druska.

7. Junginys pagal 1 punktą, kur minėtas junginys yra (1S,2S,3S,4R,5S)-5-[4-chlor-3-(4-hidroksi-benzil)-fenil]-1-hidroksimetil-6,8-dioksa-biciklo[3.2.1]oktan-2,3,4-triolis.

8. Junginys, parinktas iš grupės, susidedančios iš:

(1S,2S,3S,4R,5S)-5-{4-chlor-3-[(4-etoksi-fenil)-

hidroksi-metil]-fenil}-1-hidroksimetil-6,8-dioksa-biciklo[3.2.1]oktan-2,3,4-triolio;

(1S,2S,3S,4R,5S)-5-{4-chlor-3-[(R)-(4-etoksi-fenil)-hidroksi-metil]-fenil}-1-hidroksimetil-6,8-dioksabiciklo[3.2.1]oktan-2,3,4-triolio; ir

(1S,2S,3S,4R,5S)-5-{4-chlor-3-[(S)-(4-etoksi-fenil)-hidroksimetil]-fenil}-1-hidroksimetil-6,8-dioksabiciklo[3.2.1]oktan-2,3,4-triolio.

9. Farmacinė kompozicija, apimanti: (i) junginį pagal bet kurį ankstesnį punktą arba farmaciniu požiūriu priimtiną jo druską ir (ii) farmaciniu požiūriu priimtiną užpildą, skiediklį arba nešiklį.

10. Kompozicija pagal 9 punktą, kurioje minėtas junginys arba minėta terapiškai priimtina jo druska yra terapiškai efektyviu kiekiu.

11. Kompozicija pagal 9 arba 10 punktą, dar apimanti bent vieną papildomą farmacinį agentą, parinktą iš grupės, susidedančios iš agento prieš nutukimą ir antidiabetinio agento.

12. Kompozicija pagal 11 punktą, kurioje minėtas agentas prieš nutukimą yra parinktas iš grupės, susidedančios iš rimonabanto, taranabanto, surinabanto, otenabanto, SLV319 (CAS Nr. 464213-10-3), AVE1625 (CAS Nr.. 358970-97-5)), dirlotapido, mitratapido, implitapido, R56918 (CAS Nr. 403987), CAS Nr. 913541-47-6, lorkaserino, cetilistato, PYY3-36, naltreksono, oleoil-estrono, obinepitido, pramlintido, tesofensino, leptino, liraglutido, bromokriptino, orlistato, eksenatido, AOD-9604 (CAS Nr. 221231-10-3) ir sibutramino.

13. Kompozicija pagal 11 punktą, kurioje minėtas antidiabetinis agentas yra parinktas iš grupės, susidedančios iš metformino, acetoheksamido, chlorpropamido, diabinezo, glibenklamido, glipizido, gliburido, glimepirido, gliklazido, glipentido, glikvidono, glisolamido, tolazamido, tolbutamido, tendamistato, trestatino, akarbozės, adipozino, kamiglibozės, emiglitato, miglitolio, voglibozės, pradimicino-Q, salbostatino, balaglitazono, ciglitazono, darglitazono, englitazono, izaglitazono, pioglitazono, rosiglitazono, troglitazono, exendino-3, exendino-4, liraglutido, troduskvemino, reservatrolio, *Hyrtios sp*. ekstrakto, sitagliptino, vildagliptino, alogliptino ir saksagliptino.

14. Junginys pagal bet kurį iš 1-8 punktą arba farmaciniu požiūriu priimtina jo druska, arba kompozicija pagal bet kurį iš 9-13 punktą, skirti naudoti nutukimo ir su nutukimu susijusių žinduolių sutrikimų gydymui.

15. Junginys pagal bet kurį iš 1-8 punktą arba farmaciniu požiūriu priimtina jo druska, arba kompozicija pagal bet kurį iš 9-13 punktą, skirti naudoti 2 tipo diabeto arba su diabetu susijusių žinduolių sutrikimų gydymui arba progresavimo ar pradžios atitolinimui.

(51) Int.Cl. ***C07F 9/6561*** (2006.01)
A61K 31/675 (2006.01)
A61P 35/00 (2006.01)
(11) **2308885**
(96) 11151008.7
(96) 2009 02 19
(97) 2011 04 13
(97) 2014 11 19
(30) 30148 P, 2008 02 20, US
(72) Birkus, Gabriel, US
Ray, Adrian S., US
Tumas, Daniel, US
Watkins, William J., US
(73) Gilead Sciences, Inc., Foster City, CA 94404, US
(74) Jurga PETNIŪNAITĖ, 51, AAA Law, J.Jasinskio g. 16A, LT-03163 Vilnius, LT
(54) Nauji junginiai ir būdai, skirti terapijai
Apibrėžties punktai: 15, brėžiniai: 0.
(57) 1. Junginys, parinktas iš grupės, susidedančios iš:

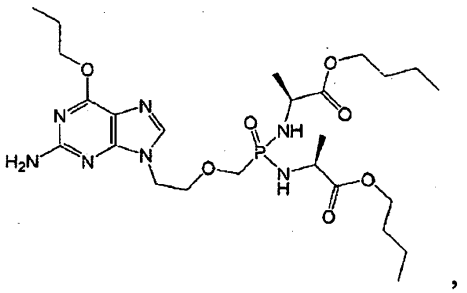

(13)

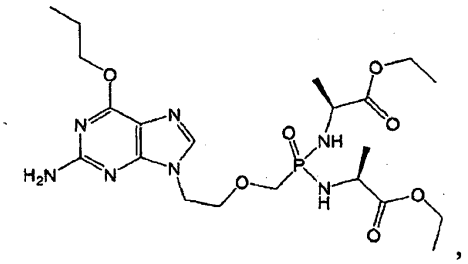

(14)

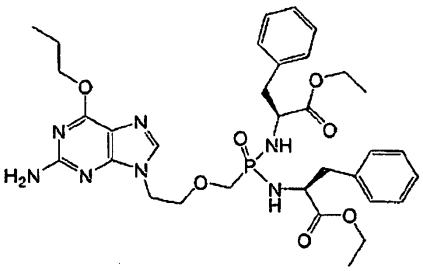

(15)

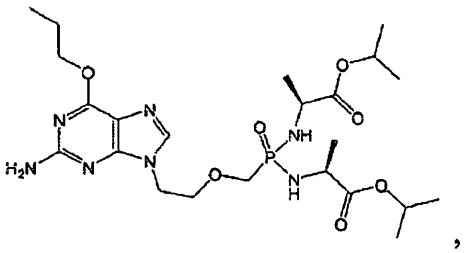

(16)

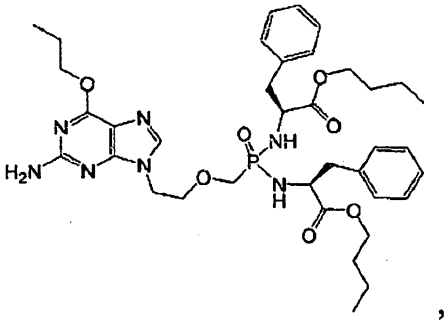

(17)

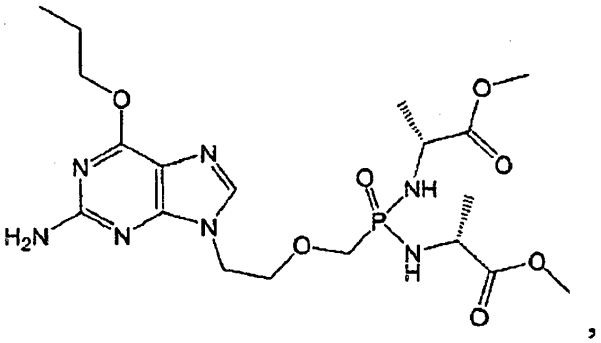

(18)

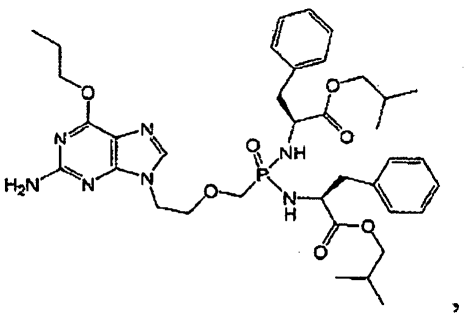

(19)

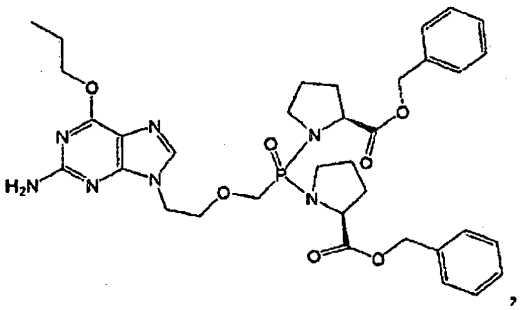

(20)

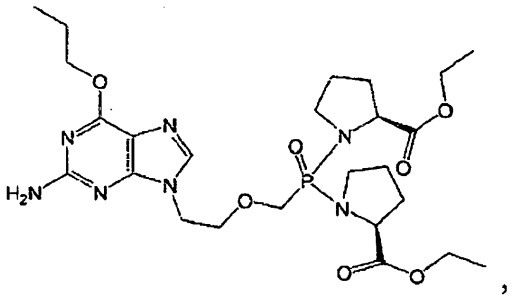

(21)

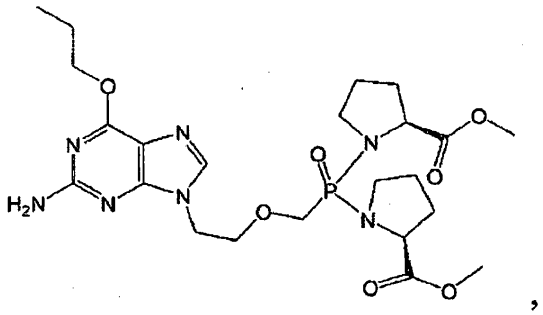

(22)

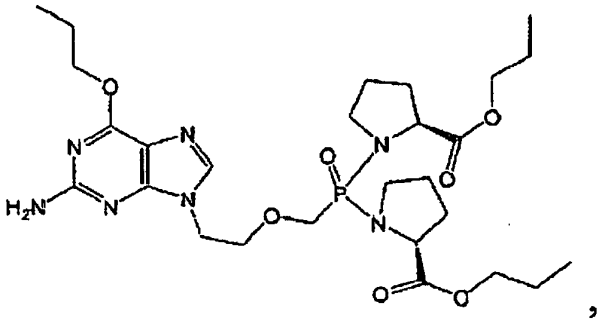

(23)

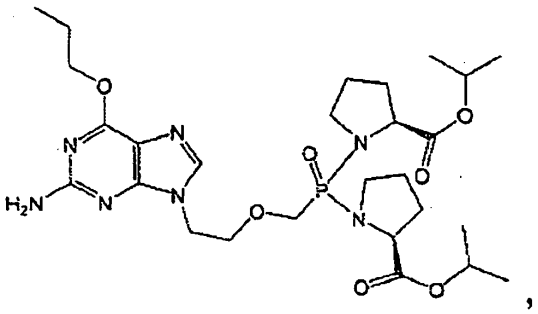

(24)

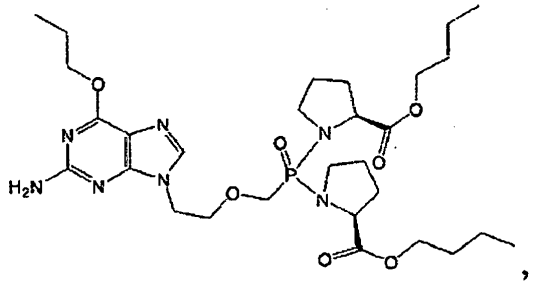

(25)

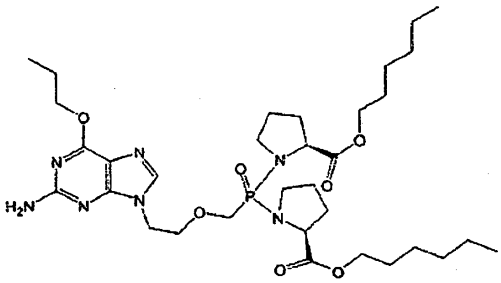

(26)

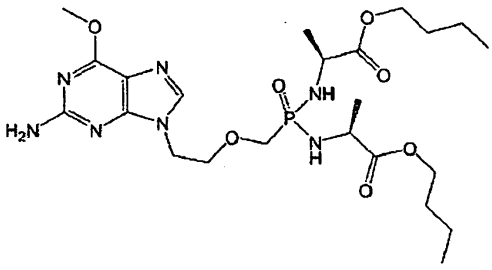

(27)

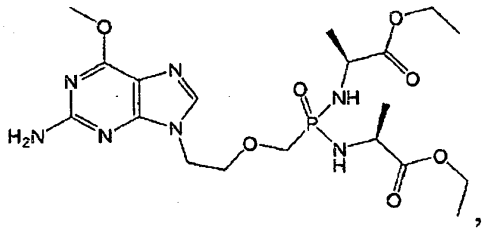

(28)

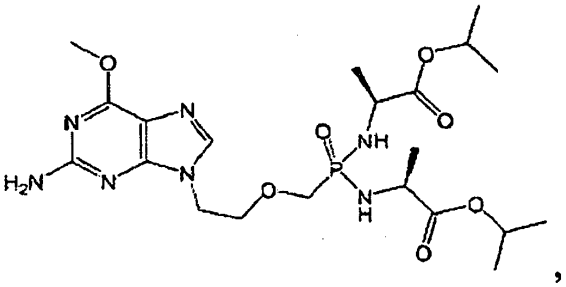

(29)

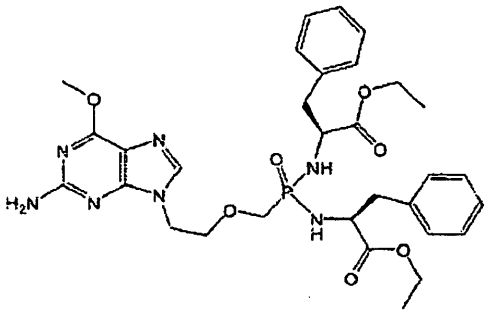

(30)

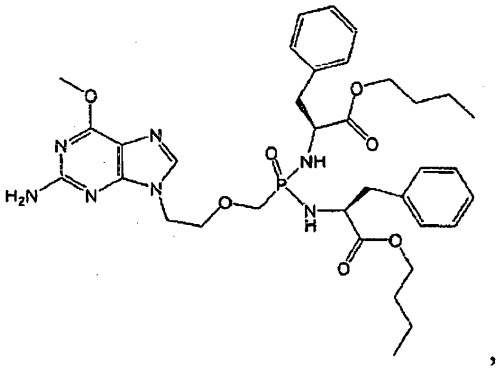

(31)

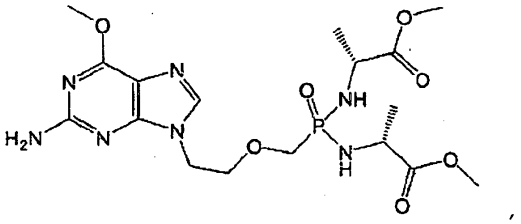

(32)

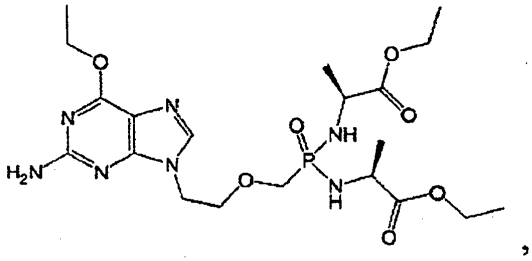

(37)

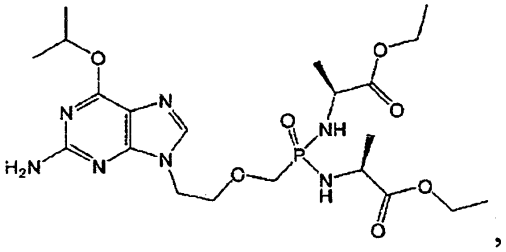

(33)

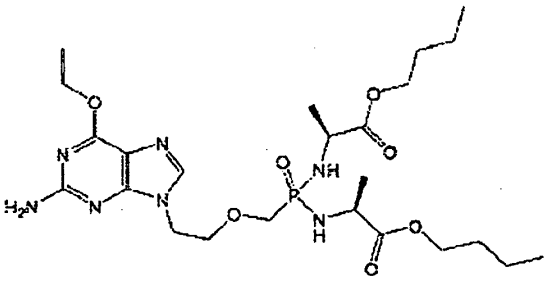

(38)

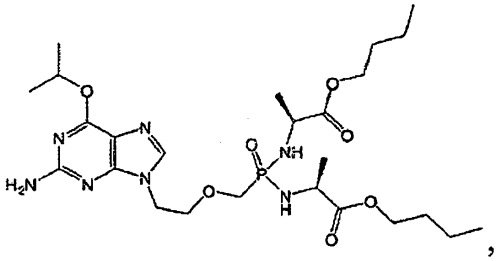

(34)

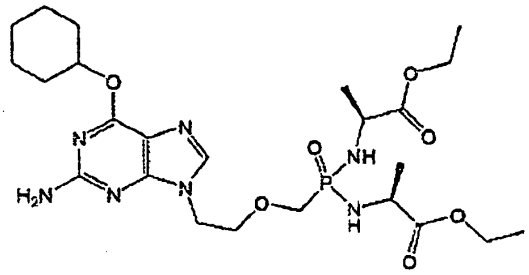

(39)

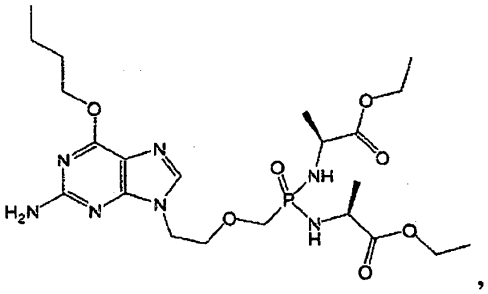

(35)

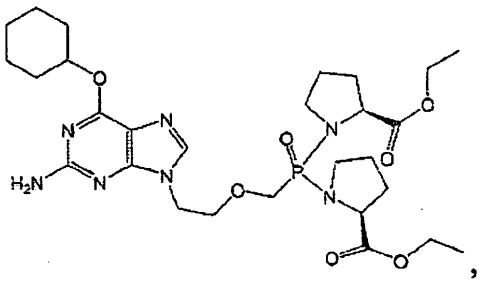

(40)

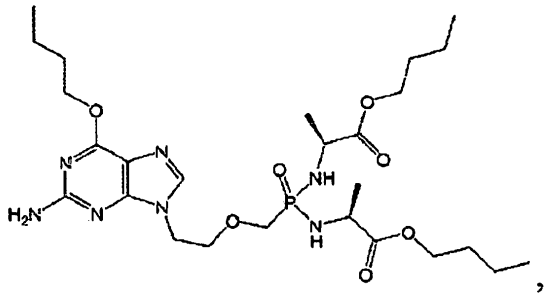

(36)

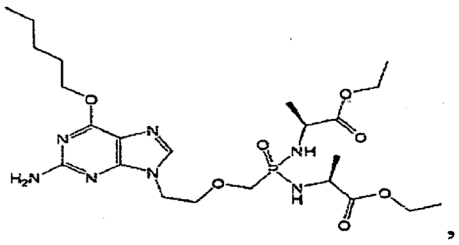

(41)

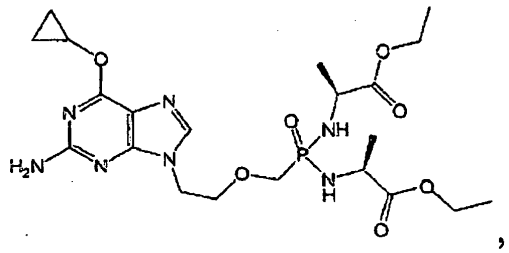

(42)

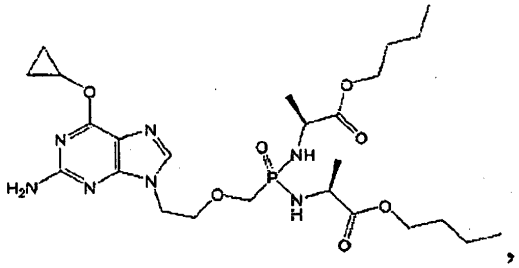

(43)

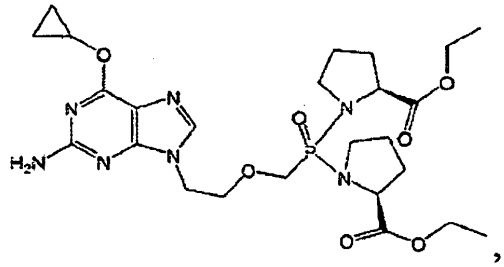

(44)

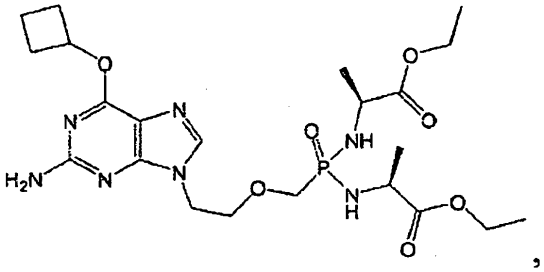

(45)

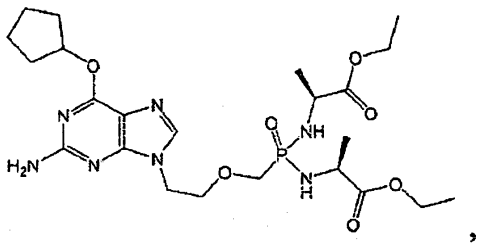

(46)

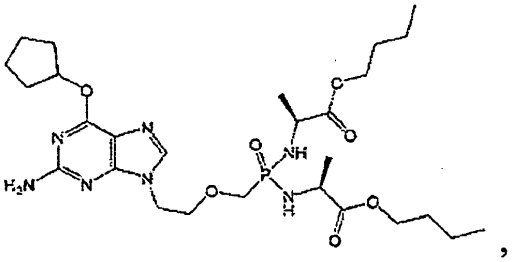

(47)

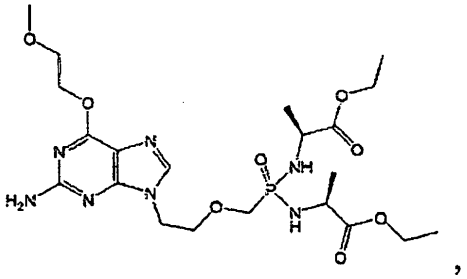

(48)

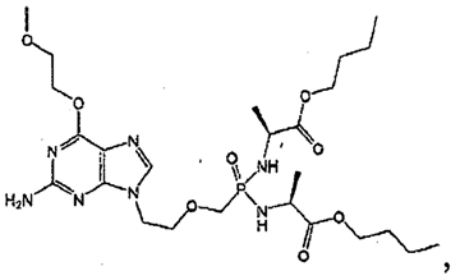

(49)

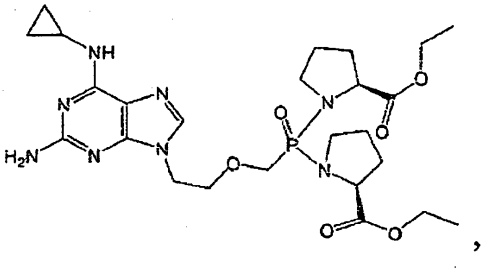

(50)

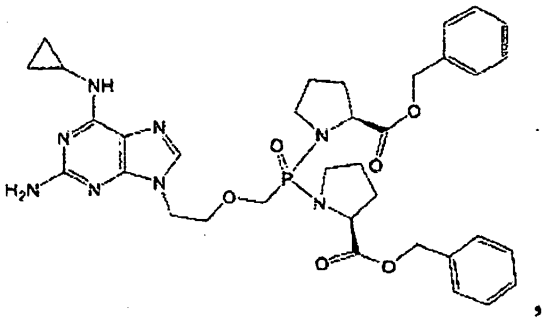

(51)

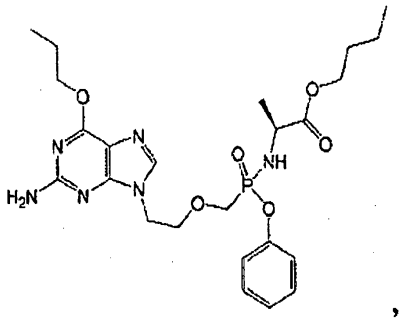

(52)

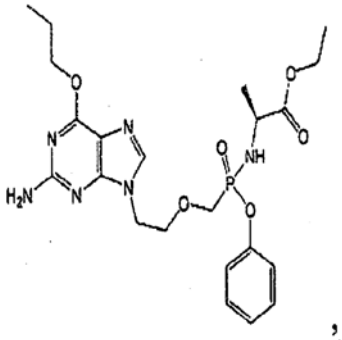

(53)

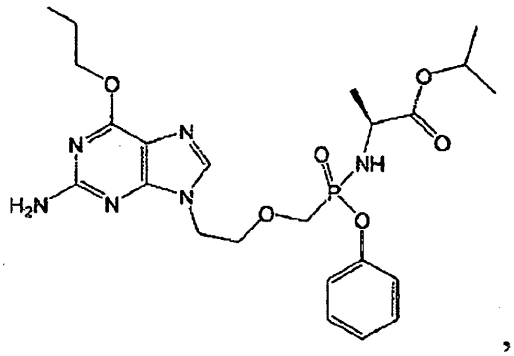

(54)

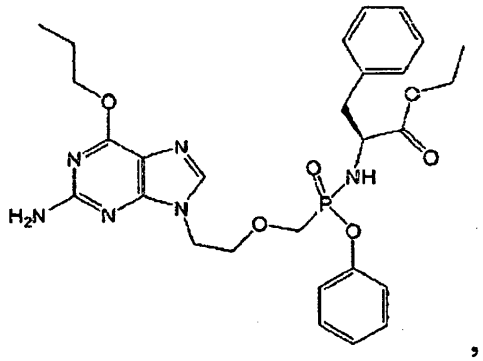

(55)

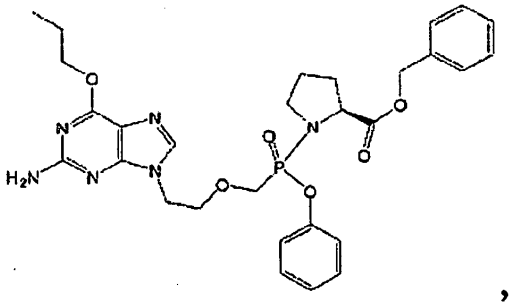

(56)

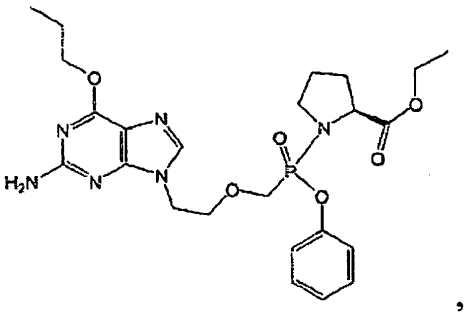

(57)

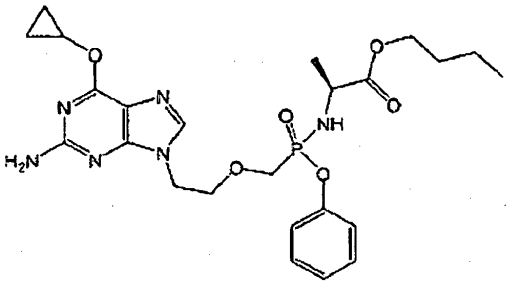

(58)

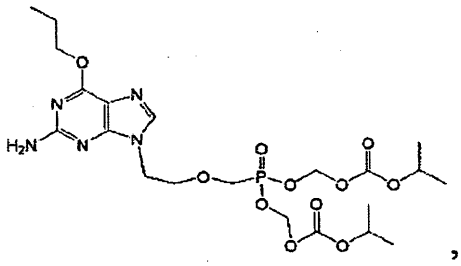

(59)

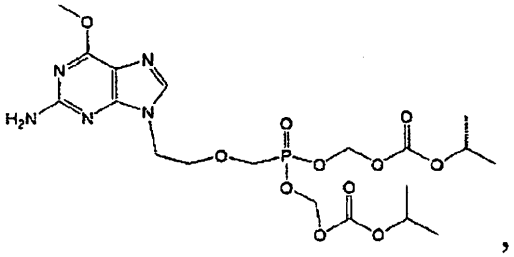

(60)

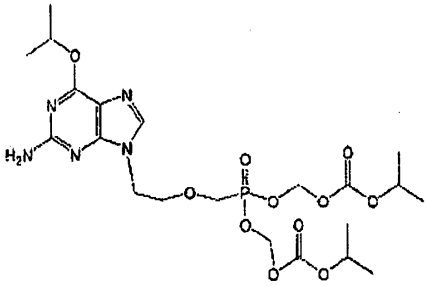

(61)

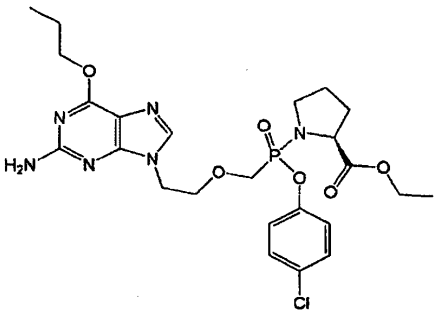

(62)

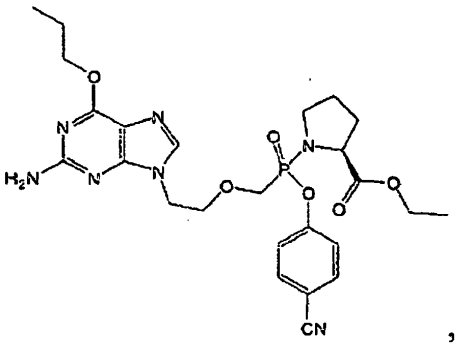

(63)

arba jo farmaciniu požiūriu priimtina druska arba praturtintas optinis izomeras.

2. Farmacinė kompozicija, apimanti terapiškai efektyvų kiekį junginio pagal 1 punktą.

3. Farmacinė kompozicija pagal 2 punktą, papildomai apimanti antrąjį terapinį agentą, parinktą iš antivirusinio agento ir priešnavikinio (priešvėžinio) agento.

4. Farmacinė kompozicija pagal 3 punktą, kur antivirusinis agentas yra parinktas iš grupės, susidedančios iš 3'-azido-3'-deoksitimidino (zidovudino, AZT), 2'-deoksi-3'-tiacitidino (3TC), 2',3'-dideoksi-2',3'-didehidroadenozino (D4A), 2',3'-dideoksi-2',3'-didehidrotimidino (D4T), karboviro (karbociklinio 2',3'-dideoksi-2',3'-didehidroguanozino), 3'-azido-2',3'-dideoksiuridino, 5-fluortimidino, (E)-5-(2-bromvinil)-2'-deoksiuridino (BVDU), 2-chlor-2'-deoksiadenozino, 2-deoksikoformicino, 5-fluoruracilo, 5-fluoruridino, 5-fluor-2'-deoksiuridino, 5-trifluormetil-2'-deoksiuridino, 6-azauridino, 5-fluororoto rūgšties, metotreksato, triacetiluridino, 1-(2'-deoksi-2'-fluor-1-beta-D-arabinozil)-5-jodcitidino (FIAC), tetrahidroimidazo(4,5,1-jk)-(1,4)-benzodiazepin-2(1H)-tiono (TIBO), 2'-nor-ciklinioGMP, 6-metoksipurino arabinozido (ara-M), 6-metoksipurino arabinozido 2'-O-valerato, citozino arabinozido (ara-C), 2',3'-dideoksinukleozidų, aciklinių nukleozidų, aciklinių nukleotidų, ribavirino (adenino arabinozido), 2-tio-6-azauridino, tubercidino, aurintrikarboksirūgšties, 3-deazaneoplanocino, neoplanocino, rimantidino, adamantino, foskarneto (trinatrio fosfono-formiato), citokinų, interferonų, įskaitant interleukinus, makrofagų/granuliocitų kolonijas stimuliuojančių faktorių, citokino antagonistų, tirpių interleukino receptorių ir proteinkinazės C inhibitorių.

5. Farmacinė kompozicija pagal 3 punktą, kur priešnavikinis (priešvėžinis) agentas yra parinktas iš grupės, susidedančios iš abarelikso (Plenaxis depot®); aldesleukino (Prokine®);

aldesleukino (Proleukin®); alemtuzumabo (Campath®); alitretinoino (Panretin®); alopurinolio (Zyloprim®); altretamino (Hexalen®); amifostino (Ethyol®); anastrozolio (Arimidex ®); arseno trioksido (Trisenox®); asparaginazės (Elspar®); azacitidino (Vidaza®); bevacizumabo (Avastin®); beksaroteno kapsulių (Targretin®); beksaroteno gelio (Targretin®); bleomicino (Blenoxane®); bortezomibo (Velcade®); busulfano intraveninio (Busulfex®); busulfano peroralinio (Myleran®); kalusterono (Methosarb®); kapecitabino (Xeloda®); karboplatinos (Paraplatin®); karmustino (BCNU®, BiCNU®); karmustino (Gliadel®); karmustino su Polifeprosanu 20 implanto (Gliadel Wafer®); celekoksibo (Celebrex®); cetuksimabo (Erbitux®); chlorambucil (Leukeran®; cisplatinos (Platinol ®); kladribino (Leustatin®, 2-CdA®); klofarabino (Clolar®); ciklofosfamido (Cytoxan®, Neosar®); ciklofosfamido (Cytoxan Injection®); ciklofosfamido (Cytoxan Tablet®); citarabino (Cytosar-U®); citarabino liposominio (DepoCyt®); dakarbazino (DTIC-Dome®); daktinomicino, aktinomicino-D (Cosmegen®); darbepoetino alfa (Aranesp®); daunorubicino liposominio (DanuoXome®); daunorubicino, daunomicino (Daunorubicin®); daunorubicino, daunomicino (Cerubidine®); denileukino diftitokso (Ontak®); deksrazoksano (Zinecard®); docetakselio (Taxotere®); doksorubicino (Adriamycin PFS®); doksorubicino ((Adriamycin®, Rubex®); doksorubicino (Adriamycin PFS Injection®); doksorubicino liposominio (Doxil®); dromostanolono propionato (dromostanolone®); dromostanolono propionato (masterono injekcijos ®); Elliott'o B irpalo (Elliott's B Solution®); epirubicino (Ellence®); Epoetino alfa (epogen®); erlotinibo (Tarceva®); estramustino (Emcyt®); etopozido fosfato (Etopophos®); etopozido, VP-16 (Vepesid®); eksemestano (Aromasin ®); filgrastimo (Neupogen®); floksuridino (intraarterinio) (FUDR®); fludarabino (Fludara®); fluoruracilo, 5-FU (Adrucil ®); folvestranto (Faslodex®); gefitinibo (Iressa®); gemcitabino (Gemzar®); gemtuzumabo ozogamicino (Mylotarg®); goserelino acetato (Zoladex Implant®); goserelino acetato (Zoladex®); histrelino acetato (Histrelin implant®); hidroksikarbamido (Hydrea®); ibritumomabo tiuksetano (Zevalin®); idarubicino (Idamycin®); ifosfamido (IFEX®); imatinibo mezilato (Gleevec®); interferono alfa 2a (Roferon A®); interferono alfa-2b (Intron A®); irinotekano (Camptosar®); lenalidomido (Revlimid®); letrozolo (Femara®); leukovorino (Wellcovorin®, Leucovorin®); leuprolido acetato (Eligard®); levamizolio (Ergamisol®); lomustino-CCNU (CeeBU®); mekloretamino, azoto iprito analogo (Mustargen®); megestrolio acetato (Megace®); melfalano, L-PAM (Alkeran®); merkaptopurino, 6-MP (Purinethol®); mesna (Mesnex®); mesna (Mesnex tabs®); metotreksato (Methotrexate®); metokssaleno (Uvadex®); mitomicino C (Mutamycin®); mitotano (Lysodren®); mitoksantrono (Novantrone®); nandrolono fenpropionato (Durabolin-50®); nelarabino (Arranon®); nofetumomabo (Verluma®); oprelvekino (Neumega®); oksaliplatino (Eloxatin®); paklitakselio (Paxene®); paklitakselio (Taxol ®); paklitakselio, prie baltymo prijungtų dalelių (Abraxane®); palifermino (Kepivance®); pamidronato (Aredia®); pegademazo (Adagen (Pegademase Bovine)®); pegaspargazo (Oncaspar®); pegfilgrastimo (Neulasta®); pemetreksedo dinatrio (Alimta®); pentostatino (Nipent®); pipobromano (Vercyte®); plikamicino, mitramicino (Mithracin®); porfimero natrio (Photofrin®); prokarbazino (Matulane®); kvinakrino (Atabrine®); rasburikazės (Elitek®); rituksimabo (Rituxan®); sargramostimo (Leukine®); sargramostimo (Prokine®); sorafenibo (Nexavar®); streptozocino (Zanosar®); sunitinibo maleato (Sutent®); talko (Sclerosol®); tamoksifeno (Nolvadex®); temozolomido (Temodar®); tenipozido, VM-26 (Vumon®); testolaktono (Teslac®); tioguanino, 6-TG (Thioguanine®); tiotepa (Thioplex®); topotekano (Hycamtin®); toremifeno (Fareston®); tozitumomabo (Bexxar®); tozitumomabo/I-131 tozitumomabo (Bexxar®); trastuzumabo (Herceptin ®); tretinoino, ATRA (Vesanoid®); uracilo iprito (Uracil Mustard Capsules®); valrubicino (Valstar®); vinblastino (Velban®); vinkristino (Oncovin®); vinorelbino (Navelbine®); ir zoledronato (Zometa®).

6. Junginys pagal 1 punktą, skirtas naudoti subjekto naviko (vėžio) augimo inhibavimo būde.

7. Junginys pagal 1 punktą, skirtas naudoti subjekto ląstelių proliferacijos inhibavimo naviko (vėžio) ląstelėse būde.

8. Junginys pagal 1 punktą, skirtas naudoti subjekto neoplastinių ligų gydymo būde.

9. Junginys pagal 1 punktą, skirtas naudoti subjekto hematologinių supiktybėjimų gydymo būde.

10. Junginys pagal 1 punktą, skirtas naudoti ne-Hodgkin'o limfomos (NHL) gydymo būde.

11. Kompozicija pagal bet kurį iš 2-5 punktą, skirta naudoti subjekto naviko (vėžio) augimo inhibavimo būde.

12. Kompozicija pagal bet kurį iš 2-5 punktą, skirta naudoti subjekto ląstelių proliferacijos inhibavimo naviko (vėžio) ląstelėse būde.

13. Kompozicija pagal bet kurį iš 2-5 punktą, skirta naudoti subjekto neoplastinių ligų gydymo būde.

14. Kompozicija pagal bet kurį iš 2-5 punktą, skirta naudoti subjekto hematologinių supiktybėjimų gydymo būde.

15. Kompozicija pagal bet kurį iš 2-5 punktą, skirta naudoti ne-Hodgkin'o limfomos (NHL) gydymo būde.

(51) Int.Cl. ***C07K 14/01*** (2006.01)
A61K 39/12 (2006.01)
(11) **2281829**
(96) 10174465.4
(96) 2005 12 29
(97) 2011 02 09
(97) 2014 12 17
(30) 640510 P, 2004 12 30, US
34797, 2005 01 13, US
319975, 2005 12 29, US
(72) Eichmeyer, Marc Allan, US
Schaeffer, Merrill Lynn, US
Nitzel, Greg, US
(73) BOEHRINGER INGELHEIM VETMEDICA, INC., St. Joseph MO 64506-2002, US
(74) Reda ŽABOLIENĖ, 7, Advokatės Redos Žabolienės kontora METIDA, Verslo centras VERTAS, Gynėjų g. 16, LT-01109 Vilnius, LT
(54) PCV2 imunogeninės kompozicijos, skirtos panaudoti PCV2 infekcijos prevencijos būdui
Apibrėžties punktai: 12, brėžiniai: 0.

(57) 1. Vakcina, apimanti 4 - 400 µg/dozei rekombinantinio PCV2 ORF2 baltymo, skirta panaudoti PCV2 infekcijos kiaulėse prevencijos būdui, kur minėtas būdas susideda iš minėtos vakcinos vienos dozės skyrimo minėtai kiaulei.

2. Vakcina pagal 1 punktą, skirta panaudoti pagal 1 punktą, kur minėta vakcina apima adjuvantą.

3. Vakcina pagal 1 arba 2 punktą, skirta panaudoti pagal 1 arba 2 punktą, kur minėtas adjuvantas yra parinktas iš grupės, susidedančios iš akrilo rūgšties polimerų arba metakrilo rūgšties polimerų.

4. Vakcina pagal 2 arba 3 punktą, skirta panaudoti pagal 2 arba 3 punktą, kur minėtas adjuvantas yra karbomeras, geriau karbopolis.

5. Vakcina pagal bet kurį iš 2 - 4 punktų, skirta panaudoti pagal bet kurį iš 2 – 4 punktų, kur minėtas adjuvantas apima apie nuo 500 µg iki apie 5 mg karbopolio vienai dozei.

6. Vakcina pagal bet kurį iš 1 - 5 punktų, skirta panaudoti pagal bet kurį iš 1 – 5 punktų, kur minėtas vakcina apima nuo 4 µg iki 200 µg rekombinantinio PCV2 ORF2 baltymo.

7. Use Vakcinos, apimančios nuo 4 iki 400 µg/dozei rekombinantinio PCV2 ORF2 baltymo panaudojimas gamybai vaisto, skirto panaudoti PCV2 infekcijos kiaulėse prevencijos būdui, kur minėtas būdas susideda iš minėtos vakcinos vienos dozės skyrimo minėtai kiaulei.

8. Panaudojimas pagal 7 punktą, kur minėta vakcina apima adjuvantą.

9. Panaudojimas pagal 7 arba 8 punktą, kur minėtas adjuvantas yra parinktas iš grupės, susidedančios iš akrilo rūgšties polimerų arba metakrilo rūgšties polimerų.

10. Panaudojimas pagal 8 arba 9 punktą, kur minėtas adjuvantas yra karbomeras, geriau karbopolis.

11. Panaudojimas pagal bet kurį iš 8-10 punktų, kur minėtas adjuvantas apima nuo apie 500 µg iki apie 5 mg karbopolio vienai dozei.

12. Panaudojimas pagal bet kurį iš 7-11 punktų, kur minėta vakcina apima nuo 4 µg iki 200 µg rekombinantinio PCV2 ORF2 baltymo.

---

(51) Int.Cl. ***C07K 14/04*** (2006.01)
C12N 7/04 (2006.01)
A61K 39/25 (2006.01)
A61K 39/39 (2006.01)
A61P 31/22 (2006.01)
(11) **1858917**
(96) 06707446.8
(96) 2006 03 01
(97) 2007 11 28
(97) 2014 12 24
(86) PCT/EP2006/002070
(86) 2006 03 01
(87) WO 2006/094756
(87) 2006 09 14
(30) 0504436, 2005 03 03, GB
(72) HANON, Emmanuel J., BE
STEPHENNE, Jean, BE
(73) GlaxoSmithKline Biologicals s.a., 1330 Rixensart Brussels, BE
(74) Reda ŽABOLIENĖ, 7, Advokatės Redos Žabolienės kontora METIDA, Verslo centras VERTAS, Gynėjų g. 16, LT-01109 Vilnius, LT
(54) Varicella zoster viruso vakcina
Apibrėžties punktai: 4, brėžiniai: 0.

(57) 1. Imunogeninės kompozicijos, apimančios VZV gE antigeną, sutrumpintą, siekiant pašalinti karboksi galo inkarinę sritį, kur gE sutrumpinimas nėra sulieto baltymo formos ir TH-1 adjuvanto, apimančio 3D-MPL, QS21 ir liposomas, apimančias cholesterolį, panaudojimas gamybai vaisto, skirto juostinės pūslelinės ir/arba poherpinės neuralgijos (i) individų, kurių amžius 50 arba vyresnių, populiacijoje arba (ii) individų su imuniniais sistemos sutrikimais populiacijoje prevencijai arba palengvinimui.

2. Panaudojimas pagal 1 punktą, kuriame 3D-MPL yra liposomoje.

3. Panaudojimas pagal bet kurį iš 1 arba 2 punktų, kuriame gE susideda iš amino rūgščių sekos SEQ ID

Nr. 1.

4. Imunogeninė kompozicija arba vakcina, iš esmės susidedanti iš VZV gE antigeno, sutrumpinto, siekiant pašalinti karboksi galo inkarinę sritį, kur gE sutrumpinimas nėra sulieto baltymo formos ir susideda iš amino rūgščių sekos SEQ ID Nr. 1, derinyje su adjuvantu, apimančiu QS21, 3D MPL ir liposomas, apimančias cholesterolį.

---

(51) Int.Cl. ***C07K 14/705*** (2006.01)
C12Q 1/68 (2006.01)
G01N 33/68 (2006.01)

(11) **2098537**

(96) 09003076.8

(96) 2009 03 04

(97) 2009 09 09

(97) 2014 10 29

(30) 08004096, 2008 03 05, EP
125886 P, 2008 04 29, US

(72) Grawunder, Ulf, CH
Stitz, Jörn, CH

(73) 4-Antibody AG, 4057 Basel, CH

(74) Liudmila GERASIMOVIČ, 9, IĮ „Liudmila Gerasimovič, Patentinis patikėtinis“, Vingrių g. 13-42, LT-01141 Vilnius, LT

(54) Antigeną arba ligandą specifiškai surišančių baltymų identifikavimas

Apibrėžties punktai: 15, brėžiniai: 0.

(57) 1. Bent vienos nukleotidų sekos, koduojančios antikūną arba jo fragmentą, specifinį norimam antigenui arba ligandui, išskyrimo ir indentifikavimo būdas, apimantis stadijas, kuriose:

(a) bent vieną retrovirusinės raiškos konstruktą, koduojantį antikūną arba jo fragmentą, transdukuoja į stuburinių ląsteles šeimininkes, naudojant negebančias replikuotis retroviruso daleles, kur bent vienas konstruktas stabiliai integruotas į ląstelės šeimininkės genomą taip, kad transdukuotos ląstelės šeimininkės galėtų ekspresuoti ir eksponuoti minėtą antikūną arba jo fragmentą ant jų ląstelių paviršiaus, ir kur stuburinių ląstelės šeimininkės yra pirmtakai B limfocitai, kurie endogeniškai ekspresuoja Igα ir Igβ molekules, palengvinančias antikūno arba jo fragmento membraninį nusėdimą, ir yra negalinčios ekspresuoti endogeninius antikūno peptidus ir bent vieną surogatinį lengvosios grandinės komponentą;

(b) minėtą antikūną arba jo fragmentą stabiliai ekspresuoja minėtose stuburinėse ląstelėse šeimininkėse ir tą eksponuoja ant jų ląstelių paviršiaus;

(c) praturtina stuburinių ląsteles šeimininkes, ekspresuojančias minėtą antikūną arba jo fragmentą pagal jų gebėjimą prisirišti prie minėto norimo antigeno arba ligando, atskiriant ląsteles, kurios parodo specifinį rišimąsi prie antigeno, nuo neprisirišančių ląstelių populiacijos, tuo būdu selektyviai išskiriant stiprius antikūno surišėjus, pasižyminčius aukštu afiniškumu minėtam norimam antigenui arba ligandui; ir

(d) išskiria ir identifikuoja minėtą bent vieną nukleotidų seką, koduojančią minėtą antikūną arba jo fragmentą, iš retrovirusu transdukuotų ir praturtintų stuburinių ląstelių šeimininkių.

2. Būdas pagal 1 punktą, kur prieš stadiją d) vykdo minėtų praturtintų stuburinių ląstelių šeimininkių išplėtimą į audinio kultūrą.

3. Būdas pagal 1 punktą, kur po stadijos (c) seka minėtų praturtintų stuburinių ląstelių šeimininkių išplėtimas į audinio kultūrą, po to stadiją (c), kaip nurodyta 1 punkte, pakartojant dar bent kartą.

4. Būdas pagal bet kurį iš 1-3 punktų, kur retrovirusinę transdukciją vykdo su infekcijos kartotinumu, kuris yra lygus arba mažesnis už 0,1.

5. Būdas pagal bet kurį vieną iš 1-4 punktų, kur antikūnas yra pilno ilgio antikūnas.

6. Būdas pagal bet kurį vieną iš 1-4 punktų, kur antikūno fragmentas yra pasirinktas iš grupės, susidedančios iš sunkiosios grandinės, lengvosios grandinės, pavienio V_H domeno, pavienio V_L domeno, scFv fragmento, Fab fragmento ir F(ab')2 fragmento.

7. Būdas pagal bet kurį vieną iš 1-6 punktų, kur stuburinių ląstelės šeimininkės yra kilusios iš rūšių grupės, susidedančios iš kremzlinių žuvų, kaulinių žuvų, varliagyvių, reptilijų, paukščių, žinduolių, įskaitant kiaules, avis, galvijus, arklius, ir graužikų, įskaitant peles, žiurkes, triušius ir jūrų kiaulytes.

8. Būdas pagal 7 punktą, kur optimali ląstelių šeimininkių rūšis yra pelė.

9. Būdas pagal 5 punktą, kur pilno ilgio antikūnas yra pasirinktas iš grupės, susidedančios iš pilno žmogaus antikūno, humanizuoto antikūno ir chimerinio antikūno.

10. Būdas pagal bet kurį vieną iš 1-9 punktų, kur bent viena nukleotidų seka yra daugybė nukleotidų sekų, kurios koduoja (i) antikūno sunkiosios grandinės seką ir daugybę antikūno lengvosios grandinės sekų, arba (ii) antikūno lengvosios grandinės seką ir daugybę antikūno sunkiosios grandinės sekų.

11. Būdas pagal bet kurį vieną iš 1-10 punktų, kur antikūnas arba jo fragmentas apima variabilų surišantį domeną, kuris yra koduotas minėtu bent vienu retrovirusinės raiškos konstruktu, įgalinant V(D) J rekombinaciją, siekiant sugeneruoti variabilaus surišančio domeno kodavimo seką retrovirusinės transdukcijos pagrindu.

12. Būdas pagal bet kurį vieną iš 1-11 punktų, kur stadiją (b) vykdo mutagenezę sukeliančiomis sąlygomis.

13. Būdas pagal bet kurį vieną iš 1-12 punktų, kur minėto antikūno arba jo fragmento raiška retrovirusinės transdukcijos paveiktose stuburinių ląstelėse šeimininkėse yra funkcionaliai susieta su:

(a) bent vienu antibiotiko pasirinkimo markeriu;

(b) bent vienu skriningo markeriu; ir/arba su

(c) jų deriniu.

ir kur minėto antikūno arba jo fragmento raiška yra sujungta naudojant bent vieną vidinio ribosomos surišimo seką (IRES).

14. Būdas pagal 13 punktą, kur bent vienas skriningo markeris yra:

(i) fluorescuojantis baltymas, pasirinktas iš grupės, susidedančios iš žaliai fluorescuojančio baltymo (GFP), geltonai fluorescuojančio baltymo (YFP), raudonai fluorescuojančio baltymo (RFP) ir žydrai fluorescuojančio baltymo (BFP); arba

(ii) ląstelės paviršiaus markeris, pasirinktas iš grupės, susidedančios iš CD7, CD34 ir žemo afiniškumo nervų augimo faktoriaus receptoriaus.

15. Būdas pagal bet kurį vieną iš 1-14 punktų, kur praturtinimo stadiją (c) vykdo ląsteles fiziškai atskiriant nuo nesusirišančių ląstelių populiacijos naudojant:

(i) fluorescencija aktyvuotų ląstelių atranką (FACS);

(ii) mikromanipuliaciją; arba

(iii) paningo metodus imobilizuotam norimam antigenui ar ligandui.

---

(51) Int.Cl. ***C07K 16/22*** (2006.01)
A61K 39/395 (2006.01)
A61P 35/00 (2006.01)

(11) **2064239**

(96) 07842088.2

(96) 2007 09 07

(97) 2009 06 03

(97) 2014 11 26

(86) PCT/US2007/077923

(86) 2007 09 07

(87) WO 2008/031061

(87) 2008 03 13

(30) 843430 P, 2006 09 08, US
956653 P, 2007 08 17, US

(72) HAN, Hq, US
CHEN, Qing, US
KWAK, Keith, Soo-Nyung, US
ZHOU, Xiaolan, US

(73) Amgen Inc., California 91320, US

(74) Jurga PETNIŪNAITĖ, 51, AAA Law, J.Jasinskio g. 16A, LT-03163 Vilnius, LT

(54) Antikūnai prieš aktiviną A ir jų panaudojimai

Apibrėžties punktai: 19, brėžiniai: 0.

(57) 1. Išskirtas antikūnas arba jo antigeną surišantis fragmentas, apimantis:

a. lengvosios grandinės kintamą domeną (VL), apimantį:

i. SEQ ID Nr. 11 lengvosios grandinės CDR1 seką;

ii. SEQ ID Nr. 12 lengvosios grandinės CDR2 seką; ir

iii. SEQ ID Nr. 13 lengvosios grandinės CDR3 seką; ir

a. sunkiosios grandinės kintamą domeną (VH), apimantį:

i. SEQ ID Nr. 62 sunkiosios grandinės CDR1 seką;

ii. SEQ ID Nr. 63 sunkiosios grandinės CDR2 seką; ir

iii. SEQ ID Nr. 64 sunkiosios grandinės CDR3 seką,

kur minėtas antikūnas arba jo antigeną surišantis fragmentas specifiškai rišasi prie žmogaus aktivino A.

2. Išskirtas antikūnas arba jo antigeną surišantis fragmentas pagal 1 punktą, apimantis arba:

a. SEQ ID Nr. 9 lengvosios grandinės kintamo domeno seką;

b. SEQ ID Nr. 10 sunkiosios grandinės kintamo domeno seką; arba

c. lengvosios grandinės kintamą domeną (a) ir sunkiosios grandinės kintamą domeną (b).

3. Išskirtas antikūnas arba jo antigeną surišantis fragmentas pagal 1 punktą, kuris, jeigu sujungtas su aktivinu A:

a. inhibuoja aktiviną A;

b. konkuruoja su referenciniu antikūnu dėl prisirišimo prie aktivino A;

c. rišasi prie to paties aktivino A epitopo, kaip ir referencinis antikūnas;

d. rišasi prie aktivino A su iš esmės tokia pačia K_d, kaip minėtas referencinis antikūnas; arba

e. rišasi prie aktyvino A su iš esmės tokia pačiu disociacijos santykiu, kaip minėtas referencinis antikūnas;

kur minėtas referencinis antikūnas apima derinį lengvosios grandinės ir sunkiosios grandinės kintamų domenų sekų, parinktų iš grupės derinių, susidedančių iš: SEQ ID Nr. 9 ir 10.

4. Išskirtas antikūnas arba jo antigeną surišantis fragmentas pagal 1 arba 2 punktą, kuris, jeigu sujungtas su žmogaus aktivinu A, inhibuoja aktivino A prisirišimą prie žmogaus aktivino A receptoriaus.

5. Išskirtas antikūnas arba jo antigeną surišantis fragmentas pagal 1 arba 2 punktą, kur minėtas antikūnas arba jo antigeną surišantis fragmentas turi bent vieną *in vivo* biologinį aktyvumą, parinktą iš

grupės, susidedančios iš: gaubtinės žarnos naviką turinčios pelės kacheksijos susilpninimo; gaubtinės žarnos naviką turinčios pelės svorio netekimo pagerinimo; kolagenu indukuotame reumatoidinio artrito gyvūno modelyje svorio netekimo pagerinimo; kolagenu indukuotame reumatoidinio artrito gyvūno modelyje raumenų masės netekimo pagerinimo; kolagenu indukuotame reumatoidinio artrito gyvūno modelyje riebalų masės netekimo pagerinimo; ir AAV-aktivinu A transfekuoto gyvūno modelio svorio netekimo pagerinimo.

6. Išskirtas antikūnas arba jo antigeną surišantis fragmentas pagal 1 arba 2 punktą, apimantis išskirtą pilnai žmogaus antikūną, kuris rišasi su aktivino A cisteino mazgine sritimi (aminorūgštys C11-S33 ir/arba aminorūgštys C81-E111), kur minėtas antikūnas arba jo antigeną surišantis fragmentas turi bent vieną *in vivo* biologinį aktyvumą, parinktą iš grupės, susidedančios iš: gaubtinės žarnos naviką turinčios pelės kacheksijos susilpninimo; gaubtinės žarnos naviką turinčios pelės svorio netekimo pagerinimo; kolagenu indukuotame reumatoidinio artrito gyvūno modelyje svorio netekimo pagerinimo; kolagenu indukuotame reumatoidinio artrito gyvūno modelyje raumenų masės netekimo pagerinimo; kolagenu indukuotame reumatoidinio artrito gyvūno modelyje riebalų masės netekimo pagerinimo; ir AAV-aktivinu A transfekuoto gyvūno modelio svorio netekimo pagerinimo.

7. Išskirtas antikūnas arba jo antigeną surišantis fragmentas pagal 1 arba 2 punktą, apimantis išskirtą pilnai žmogaus antikūną, kuris

a) specifiškai rišasi su aktivino A cisteino mazgine sritimi (aminorūgštys C11-S33 ir/arba aminorūgštys C81-E111), kur minėtas antigeną surišantis baltymas slopina aktivino A susirišimą su aktivino A receptoriumi *in vitro* arba

b) specifiškai rišasi su aktivino A cisteino mazgine sritimi (aminorūgštys C11-S33 ir/arba aminorūgštys C81-E111), kur minėtas antigeną surišantis baltymas slopina aktivino A susirišimą su aktivino A receptoriumi *in vivo* arba

c) specifiškai rišasi su aktivino A aminorūgštimis K13-Y39, kur minėtas antigeną surišantis baltymas slopina aktivino A susirišimą su aktivino A receptoriumi *in vitro* arba

d) specifiškai rišasi su aktivino A aminorūgštimis V82-N107, kur minėtas antigeną surišantis baltymas slopina aktivino A susirišimą su aktivino A receptoriumi *in vitro* arba

e) specifiškai rišasi su aktivino A aminorūgštimis K13-Y39, kur minėtas antigeną surišantis baltymas slopina aktivino A susirišimą su aktivino A receptoriumi *in vivo* arba

f) specifiškai rišasi su aktivino A aminorūgštimis V82-N107, kur minėtas antigeną surišantis baltymas slopina aktivino A susirišimą su aktivino A receptoriumi *in vivo.*

8. Išskirtas antikūnas arba jo antigeną surišantis fragmentas pagal bet kurį iš 1-7 punktų, dar apimantis SEQ ID Nr. 84, 100 arba 108 kapa lengvosios grandinės pastoviąją seką ir/arba SEQ ID Nr. 214, 215 arba 221 sunkiosios grandinės pastoviąją seką.

9. Išskirtas antikūnas arba jo antigeną surišantis fragmentas pagal 8 punktą, apimantis SEQ ID Nr. 84 kapa lengvosios grandinės pastoviąją seką ir SEQ ID Nr. 214 sunkiosios grandinės pastoviąją seką.

10. Išskirtas antikūnas arba jo antigeną surišantis fragmentas pagal bet kurį iš 1-9 punktų, turintis prisirišimo giminingumą (K_D) žmogaus aktivinui A mažiau negu arba lygų $1x10^{-11}$ M.

11. Išskirtas polinukleotidas, apimantis seką, kuri koduoja antikūno lengvąją grandinę, sunkiąją grandinę arba abi arba jo antigeną surišantį fragmentą pagal bet kurį iš 1-10 punktų.

12. Vektorius, apimantis polinukleotidą pagal 11 punktą.

13. Vektorius pagal 12 punktą, kuris yra parinktas iš grupės, susidedančios iš plazmidės, virusinio vektoriaus, neepisominio žinduolio vektoriaus, raiškos vektoriaus ir rekombinantinio raiškos vektoriaus.

14. Išskirta ląstelė, apimanti polinukleotidą pagal 11 punktą arba į kurią rekombinantinis ekspresijos vektorius pagal 13 punktą buvo įvestas.

15. Išskirta ląstelė pagal 14 punktą, kuri yra hibridoma arba kininio žiurkėno kiaušidžių (CHO) ląstelė.

16. Farmacinė kompozicija, apimanti antikūną arba jo antigeną surišantį fragmentą pagal bet kurį iš 1-10 punktų.

17. Farmacinė kompozicija pagal 16 punktą dar apimanti vieną arba keletą medžiagų, parinktų iš grupės, susidedančios iš buferio, antioksidanto, mažos molekulinės masės polipeptido, baltymo, aminorūgšties, karbohidrato, kompleksodaros agento, stabilizatoriaus ir papildomos medžiagos.

18. Farmacinė kompozicija pagal 16 arba 17 punktą, skirta panaudoti medicinoje.

19. Farmacinė kompozicija pagal 18 punktą, skirta panaudoti vėžinės būklės gydymui.

(51) Int.Cl. ***C07K 16/28*** (2006.01)
C07K 16/30 (2006.01)
A61P 35/00 (2006.01)
A61K 47/48 (2006.01)
A61K 39/395 (2006.01)
(11) **2242772**
(96) 08865838.0
(96) 2008 12 23
(97) 2010 10 27
(97) 2014 11 26
(86) PCT/EP2008/068267
(86) 2008 12 23
(87) WO 2009/080830
(87) 2009 07 02
(30) 16620 P, 2007 12 26, US
87466 P, 2008 08 08, US
87590 P, 2008 08 08, US
(72) KRAUS, Elmar, DE
BRUECHER, Christoph, DE
DAELKEN, Benjamin, DE
ZENG, Steffen, DE
OSTERROTH, Frank, DE
UHEREK, Christoph, DE
AIGNER, Silke, DE
GERMER, Matthias, DE
SCHULZ, Gregor, DE
HAEDER, Thomas, DE
(73) Biotest AG, 63303 Dreieich, DE
Immunogen, Inc., Waltham, MA 02451-1477, US
(74) Ramunė GARŠVIENĖ, 30, Dūkštų g. 28-20, LT-07171 Vilnius, LT

(54) Imunokonjugatai, nukreipti į CD138, ir jų panaudojimas

Apibrėžties punktai: 18, brėžiniai: 0.

(57) 1. Imunokonjugatas, gebantis nukreipti CD138 ekspresuojančias ląsteles, apimantis:

(a) prieš CD138 nukreiptą sukonstruotą antikūną, apimantį:

(i) imunoglobulino sunkiąją grandinę, apimančią kintamą sritį, apimančią SEQ ID Nr. 1 31-35 (CDR1), 51-68 (CDR2) ir 99-111 (CDR3) aminorūgščių liekanas, ir

(ii) imunoglobulino lengvąją grandinę, apimančią kintamą sritį, apimančią SEQ ID Nr. 2 24-34 (CDR1), 50-56 (CDR2) ir 89-97 (CDR3) aminorūgščių liekanas, ir

(b) efektoriaus molekulę, skirtą ląstelių žūties indukcijai,

kur minėto imunoglobulino sunkiosios grandinės pastovioji sritis yra IgG4 izotipo pastovioji sritis.

2. Imunokonjugatas pagal 1 punktą, kur minėta efektoriaus molekulė yra prijungta prie minėto sukonstruoto nukreipiančio antikūno per linkerį ir geriau kur minėtas linkeris yra skaldomas linkeris, dar geriau apimantis disulfidinį ryšį.

3. Imunokonjugatas pagal 1 punktą, kur:

- minėtas imunokonjugatas turi K_D reikšmę mažiau negu 2,6 nm.

4. Imunokonjugatas pagal bet kurį ankstesnį punktą, kur minėta efektoriaus molekulė yra bent maitanzinoidas, taksanas arba CC1065, arba jo analogas, geriau efektoriaus molekulė yra bent maitanzinoidas ir geriausiai bent vienas maitanzinoidas yra DM1, DM3 arba DM4.

5. Imunokonjugatas pagal bet kurį ankstesnį punktą, kur minėtas nukreipiantis antikūnas dar apima :

(a) SEQ ID Nr. 1 123-448 aminorūgščių liekanas ir/arba

(b) SEQ ID Nr. 2 108-214 aminorūgščių liekanas, atitinkamai, ir jų mutacijas, kurios

(i) palaiko arba žemina nuo antikūno priklausomą citotoksiškumą ir/arba nuo komplemento priklausomą sukonstruoto nukreipiančio antikūno citotoksiškumą ir/arba

(ii) stabilizuoja sukonstruotą nukreipiantį antikūną.

6. Imunokonjugatas pagal bet kurį ankstesnį punktą, kur lengvosios grandinės seka turi mažiausiai 70 % sekos identiškumą su SEQ ID Nr. 2.

7. Imunokonjugatas pagal 6 punktą, kur sukonstruotas nukreipiantis antikūnas apima imunoglobulino sunkiąją grandinę, apimančią SEQ ID Nr. 1 ir lengvąją grandinę, apimančią SEQ ID Nr. 2.

8. Imunokonjugatas pagal bet kurį iš 1-7 punktų, skirtas panaudoti dauginės mielomos gydymui subjekte.

9. Imunokonjugatas pagal bet kurį iš 1-7 punktų, skirtas panaudoti pereinamųjų ląstelių šlapimo pūslės karcinomos gydymui subjekte.

10. Imunokonjugatas pagal bet kurį iš 1-7 punktų, skirtas panaudoti kaip vaistas.

11. Imunokonjugatas pagal bet kurį iš 1-7 punktų, skirtas panaudoti inhibavimui, uždelsimui ir/arba prevencijai naviko, apimančio CD138 naviko ląsteles, augimo ir/arba tokio naviko naviko ląstelių paplitimo paciente.

12. Imunokonjugatas pagal 11 punktą, kur

- minėtas pacientas kenčia nuo hematologinės piktybinės ligos ir/arba nuo solidinio naviko, apimančio CD138 ekspresuojančias ląsteles, geriau kur minėtas pacientas kenčia nuo vienos iš šių ligų: dauginės mielomos, kiaušidžių karcinomos, inkstų karcinomos, tulžies pūslės karcinomos, krūties karcinomos, prostatos vėžio, plaučių vėžio,

gaubtinės žarnos karcinomos, Hodžkino ir ne Hodžkino limfomos, lėtinės limfocitinės leukemijos (CLL), ūmios limfoblastinės leukemijos (ALL), ūmios mieloblastinės leukemijos (AML), kietųjų audinių sarkomos arba gaubtinės žarnos karcinomos ir kur pacientas daugiausiai kenčia nuo dauginės mielomos,

- minėto imunokonjugato minėta efektoriaus molekulė yra toksinas, citotoksinis enzimas, mažos molekulinės masės citotoksinis vaistas, poras sudarantis agentas, biomoduliatorius, provaistą aktyvuojantis fermentas, antikūnas, citokinas arba radionuklidas;

- minėtas imunokonjugatas įvedamas viena doze nuo 5 mg/m^2 iki 300 mg/m^2; arba

- minėtas imunokonjugatas įvedamas bent dviem dozėmis nuo maždaug 5 mg/m^2 iki maždaug 300 mg/m^2, pasirinktinai intervalais kas valandą, kasdieną, kas savaitę arba jų deriniais.

13. Imunokonjugatas pagal bet kurį iš 1-7 punktų, skirtas naviko augimo ir/arba piktybinių naviko ląstelių, apimančių CD138 ekspresuojančias ląsteles, paplitimo inhibavimui, prevencijai ir/arba uždelsimui paciente, kur pacientas buvo gydytas vienu arba keletu citotoksinių agentų ir/arba radiacija tokiu kiekiu, kad būtų sumažintas naviko ląstelių skaičius.

14. Imunokonjugatas, skirtas panaudoti pagal 13 punktą, kur citotoksinis agentas yra mefalanas, vinkristinas, doksorubicinas, deksametazonas, ciklofosfamidas, etopozidas, citarabinas, cisplatinas, talidomidas, prednizonas, bortezomibas, lenalidomidas, sorafenibas, romidepsinas arba jų deriniai arba yra antikūnų pagrindo.

15. Imunokonjugatas pagal bet kurį iš 1-7 punktų, skirtas gydymui subjekto, kuris kenčia nuo būklės, kuri būtų naudinga mielomos ląstelių išlikimo slopinimui, kur minėtas imunokonjugatas geba selektyviai sumažinti minėtų mielomos ląstelių išgyvenamumą arba augimą subjekte.

16. Farmacinė kompozicija, apimanti imunokonjugatą pagal bet kurį iš 1-7 punktų ir vieną arba keletą farmaciniu požiūriu priimtinų papildomų medžiagų, kur kompozicija yra tinkama piktybinio naviko augimo ir/arba naviko ląstelių paplitimo inhibavimui, uždelsimui ir/arba prevencijai.

17. Rinkinys, apimantis atskirose talpose farmacines kompozicijas, skirtas panaudoti derinyje piktybinio naviko augimo ir/arba naviko ląstelių paplitimo inhibavimui, uždelsimui ir/arba prevencijai, kur viena talpa apima efektyvų kiekį farmacinės kompozicijos pagal 16 punktą ir kur atskira talpa apima antrą farmacinę kompoziciją, apimančią efektyvų kiekį papildomo agento, geriau citotoksinio agento, skirto piktybinio naviko augimo ir/arba naviko ląstelių paplitimo inhibavimui, uždelsimui ir/arba prevencijai, ir vieną arba daugiau farmaciniu požiūriu priimtinų papildomų medžiagų,

geriau kur minėtas agentas antrojoje farmacinėje kompozicijoje yra parinktas iš grupės, susidedančios iš mefalano, vinkristino, doksorubicino, deksametazono, ciklofosfamido, etopozido, citarabino, cisplatino, talidomido, prednizono, bortezomido, lenalidomido, sorafenibo, romidepsino ir jų derinių arba yra antikūno pagrindo.

18. Panaudojimas imunokonjugato pagal bet kurį iš 1-7 punktų gamyboje vaisto, skirto naviko, apimančio CD138 naviko ląsteles, augimo ir/arba tokio naviko ląstelių paplitimo inhibavimui, uždelsimui ir/arba prevencijai paciente.

---

(51) Int.Cl. ***C07K 16/46*** (2006.01)
(11) **1976886**
(96) 06818912.5
(96) 2006 11 29
(97) 2008 10 08
(97) 2014 12 17
(86) PCT/EP2006/011466
(86) 2006 11 29
(87) WO 2007/068354
(87) 2007 06 21
(30) 05027606, 2005 12 16, EP
06004144, 2006 03 01, EP
(72) BAEUERLE, Patrick, DE
KUFER, Peter, DE
KLINGER, Matthias, DE
LEO, Eugen, DE
(73) Amgen Research (Munich) GmbH, 81477 München, DE
(74) Jurga PETNIŪNAITĖ, 51, AAA Law, J.Jasinskio g. 16A, LT-03163 Vilnius, LT
(54) Priemonės ir būdai, skirti navikinių ligų gydymui
Apibrėžties punktai: 19, brėžiniai: 0.
(57) 1. Bispecifinis viengrandžio antikūno konstruktas, skirtas panaudoti neskausmingos arba agresyvios B ląstelių ne Hodžkino limfomos (B NHL) arba B ląstelių leukemijos prevencijai, gydymui arba palengvinimui, kur būdas apima minėto bispecifinio viengrandžio antikūno konstrukto įvedimą į subjektą, kuriam tai reikalinga, kur minėtas bispecifinis viengrandžio antikūno konstruktas apima surišančius domenus, specifinius žmogaus CD3 ir žmogaus CD19, kur atitinkamos kintamos sunkiosios grandinės sritys (V_H) ir atitinkamos kintamos lengvosios grandinės sritys (V_L) yra išsidėstę nuo N-galinės iki C-galinės tokia tvarka,
V_L(CD19)-V_H(CD19)-V_H(CD3)-V_L(CD3),
V_H(CD19)-V_L(CD19)-V_H(CD3)-V_L(CD3),
V_H(CD3)-V_L(CD3)-V_H(CD19)-V_L(CD19) arba
V_H(CD3)-V_L(CD3)-V_L(CD19)-V_H(CD19),

kur bispecifinis viengrandžio antikūno konstruktas yra įvedamas mažiausiai 1 savaitę dienos doze nuo 10 iki 80 µg kvadratiniam metrui paciento kūno paviršiaus ploto ir kur dienos dozė turi būti įvedama ne mažiau kaip per 6 val.

2. Bispecifinio viengrandžio antikūno konstrukto panaudojimas gamybai farmacinės kompozicijos, skirtos neskausmingos arba agresyvios B ląstelių ne Hodžkino limfomos (B NHL) arba B ląstelių leukemijos prevencijai, gydymui arba palengvinimui, kur minėtas bispecifinis viengrandžio antikūno konstruktas apima surišančius domenus, specifinius žmogaus CD3 ir žmogaus CD19, kur atitinkamos kintamos sunkiosios grandinės sritys (V_H) ir atitinkamos kintamos lengvosios grandinės sritys (V_L) yra išsidėstę nuo N-galinės iki C-galinės tokia tvarka,
V_L(CD19)-V_H(CD19)-V_H(CD3)-V_L(CD3),
V_H(CD19)-V_L(CD19)-V_H(CD3)-V_L(CD3),
V_H(CD3)-V_L(CD3)-V_H(CD19)-V_L(CD19) arba
V_H(CD3)-V_L(CD3)-V_L(CD19)-V_H(CD19),
kur bispecifinis viengrandžio antikūno konstruktas yra įvedamas mažiausiai 1 savaitę dienos doze nuo 10 iki 80 µg kvadratiniam metrui paciento kūno paviršiaus ploto ir kur dienos dozė turi būti įvedama ne mažiau kaip per 6 val.

3. Rinkinys, skirtas panaudoti neskausmingos arba agresyvios B ląstelių ne Hodžkino limfomos (B NHL) arba B ląstelių leukemijos prevencijai, gydymui arba palengvinimui žmonėse, pagal mažiausiai vienos savaitės režimą, apimantis bispecifinį viengrandžio antikūno konstruktą, apimantį surišančius domenus, specifinius žmogaus CD3 ir žmogaus CD19, kur atitinkamos kintamos sunkiosios grandinės sritys (V_H) ir atitinkamos kintamos lengvosios grandinės sritys
(V_L) yra išsidėstę nuo N-galinės iki C-galinės tokia tvarka,
V_L(CD19)-V_H(CD19)-V_H(CD3)-V_L(CD3),
V_H(CD19)-V_L(CD19)-V_H(CD3)-V_L(CD3),
V_H(CD3)-VL(CD3)-V_H(CD19)-V_L(CD19) arba
V_H(CD3)-VL(CD3)-V_L(CD19)-V_H(CD19)
kur bispecifinis viengrandžio antikūno konstruktas yra įvedamas mažiausiai 1 savaitę dienos doze nuo 10 iki 80 µg kvadratiniam metrui paciento kūno paviršiaus ploto ir kur dienos dozė turi būti įvedama ne mažiau kaip per 6 val., ir kur minėtas rinkinys turi šiuos komponentus:
(a) mažiausiai 7 individualias dienos dozes nuo 140 iki 320µg minėto farmaciniu požiūriu aktyvaus bispecifinio vienos grandinės antikūno konstrukto; ir
(b) priemonę, kuri išdėstytų komponentus tokiu būdu, kad palengvintų schemos laikymąsi.

4. Bispecifinis viengrandžio antikūno konstruktas, skirtas panaudoti pagal 1 punktą, panaudojimas pagal 2 punktą arba rinkinys, skirtas panaudoti pagal 3 punktą, kur dienos dozė yra įvedama mažiausai per 10 val.

5. Bispecifinis viengrandžio antikūno konstruktas, skirtas panaudoti pagal 1 arba 4 punktą, panaudojimas pagal 2 arba 4 punktą, arba rinkinys, skirtas panaudoti pagal 3 arba 4 punktą, kur dienos dozė yra įvedama mažiausai per 12 val.

6. Bispecifinis viengrandžio antikūno konstruktas, skirtas panaudoti pagal 1, 4 arba 5 punktą, panaudojimas pagal 2, 4 arba 5 punktą, arba rinkinys, skirtas panaudoti pagal 3-5 punktus, kur dienos dozė yra įvedama per 24 val.

7. Bispecifinis viengrandžio antikūno konstruktas, skirtas panaudoti pagal 1 punktą arba bet kurį iš 4-6 punktų, panaudojimas pagal 2 punktą arba bet kurį iš 4-6 punktų, arba rinkinys, skirtas panaudoti pagal bet kurį iš 3-6 punktų, kur minėta VH sritis minėto CD3 specifinio domeno apima bent vieną CDR3 sritį, apimančią aminorūgščių seką: SEQ ID Nr. 11.

8. Bispecifinis viengrandžio antikūno konstruktas, skirtas panaudoti pagal 1 punktą arba bet kurį iš 4-7 punktų, panaudojimas pagal 2 punktą arba bet kurį iš 4-7 punktų, arba rinkinys, skirtas panaudoti pagal bet kurį iš 3-7 punktų, kur minėta VH sritis minėto CD3 specifinio domeno apima bent vieną CDR2 sritį, apimančią aminorūgščių seką: SEQ ID Nr. 10.

9. Bispecifinis viengrandžio antikūno konstruktas, skirtas panaudoti pagal 1 punktą arba bet kurį iš 4-8 punktų, panaudojimas pagal 2 punktą arba bet kurį iš 4-8, arba rinkinys, skirtas panaudoti pagal bet kurį iš 3-8 punktų, kur minėta VH sritis minėto CD3 specifinio domeno apima bent vieną CDR1 sritį, apimančią aminorūgščių seką: SEQ ID Nr. 9.

10. Bispecifinis viengrandžio antikūno konstruktas, skirtas panaudoti pagal 1 punktą arba bet kurį iš 4-9 punktų, panaudojimas pagal 2 punktą arba bet kurį iš 4-9 punktų, arba rinkinys, skirtas panaudoti pagal bet kurį iš 3-9 punktų, kur minėta VL sritis minėto CD3 specifinio domeno apima bent vieną CDR3 sritį, apimančią aminorūgščių seką: SEQ ID Nr. 14.

11. Bispecifinis viengrandžio antikūno konstruktas, skirtas panaudoti pagal 1 punktą arba bet kurį iš 4-10 punktų, panaudojimas pagal 2 punktą arba bet kurį iš 4-10 punktų, arba rinkinys, skirtas panaudoti pagal bet kurį iš 3-10 punktų, kur minėta VL sritis minėto CD3 specifinio domeno apima bent vieną CDR2 sritį, apimančią aminorūgščių seką: SEQ ID Nr. 13.

12. Bispecifinis viengrandžio antikūno konstruktas, skirtas panaudoti pagal 1 punktą arba bet kurį iš 4-11 punktų, panaudojimas pagal 2 punktą arba bet kurį iš 4-11 arba rinkinys, skirtas panaudoti pagal

bet kurį iš 3-11 punktų, kur minėta VL sritis minėto CD3 specifinio domeno apima bent vieną CDR1 sritį, apimančią aminorūgščių seką: SEQ ID Nr. 12.

13. Bispecifinis antikūno konstruktas, skirtas panaudoti pagal 1 punktą arba bet kurį iš 4-12 punktų, panaudojimas pagal 2 punktą arba bet kurį iš 4-12 arba rinkinys, skirtas panaudoti pagal bet kurį iš 3-12 punktų, kur minėta VH sritis minėto CD3 specifinio domeno apima SEQ ID Nr. 17, VH sritis minėto CD19 specifinio domeno apima SEQ ID Nr. 15, minėta VL sritis CD3 specifinio domeno apima SEQ ID Nr. 18 ir/arba minėta VL sritis CD19 specifinio domeno apima SEQ ID Nr. 16.

14. Bispecifinis antikūno konstruktas, skirtas panaudoti pagal 1 punktą arba bet kurį iš 4-13 punktų, panaudojimas pagal 2 punktą arba bet kurį iš 4-13 punktų arba rinkinys, skirtas panaudoti pagal bet kurį iš 3-13 punktų, kur minėtas bispecifinis viengrandžio antikūno konstruktas apima aminorūgščių seką, parinktą iš grupės, susidedančios iš

(a) aminorūgščių sekos, kaip parodyta SEQ ID Nr. 2, 4, 6 arba 8;

(b) aminorūgščių sekos, koduojamos nukleorūgšties sekos, kaip parodyta SEQ ID Nr. 1, 3, 5 arba 7;

(c) aminorūgščių sekos, koduojamos nukleorūgšties sekos, turinčios mažiausiai 70 %, 80 %, 90 %, 95 % arba 99 % identiškumą (b) nukleorūgšties sekai, kur minėta aminorūgščių seka geba specifiškai prisirišti prie CD3 ir CD 19; ir

(d) aminorūgščių sekos, koduojamos nukleorūgšties sekos, kuri yra kaip genetinio kodo degeneracijos rezultatas į (b) nukleorūgšties seką, kur minėta aminorūgščių seka geba specifiškai prisirišti prie CD3 ir CD19.

15. Bispecifinis viengrandžio antikūno konstruktas, skirtas panaudoti pagal 1 punktą arba bet kurį iš 4-14 punktų, panaudojimas pagal 2 punktą arba bet kurį iš 4-14 arba rinkinys, skirtas panaudoti pagal bet kurį iš 3-14 punktų, kur minėti kintami domenai yra sujungti papildomomis linkerių sekomis.

16. Bispecifinis antikūno konstruktas, skirtas panaudoti pagal 1 punktą arba bet kurį iš 4-15 punktų, panaudojimas pagal 2 punktą arba bet kurį iš 4-15 arba rinkinys, skirtas panaudoti pagal bet kurį iš 3-15, kur kasdieninis įvedimas yra tęsiamas mažiausiai 2 savaites, mažiausiai 3 savaites arba mažiausiai 4 savaites.

17. Bispecifinis antikūno konstruktas, skirtas panaudoti pagal 1 punktą arba bet kurį iš 4-16 punktų, panaudojimas pagal 2 punktą arba bet kurį iš 4-16 arba rinkinys, skirtas panaudoti pagal bet kurį iš 3-16, kur farmacinė kompozicija yra įvedama derinyje su vienu arba daugiau papildomų farmacinių agentų.

18. Bispecifinis antikūno konstruktas, skirtas panaudoti pagal 1 arba pagal bet kurį iš 4-17 punktų, panaudojimas pagal 2 punktą arba pagal bet kurį iš 4-17 punktų, arba rinkinys, skirtas panaudoti pagal bet kurį iš 3-17 punktų, kur farmacinė kompozicija yra įvedama žmogui pacientui.

19. Bispecifinis antikūno konstruktas, skirtas panaudoti pagal 1 arba pagal bet kurį iš 4-18 punktų, panaudojimas pagal 2 punktą arba pagal bet kurį iš 4-18 punktų, arba rinkinys, skirtas panaudoti pagal bet kurį iš 3-18 punktų, kur bispecifinis viengrandžio antikūno konstruktas turi būti įvedamas pradine doze nuo mažiau negu 10 iki 80 µg kvadratiniam metrui paciento kūno paviršiaus ploto pirmąją dieną.

---

(51) Int.Cl. ***C08G 18/40*** (2006.01)
C08G 18/42 (2006.01)
C08G 18/48 (2006.01)
C08G 18/76 (2006.01)
C08G 63/183 (2006.01)
C08G 63/668 (2006.01)
C08G 101/00 (2006.01)

(11) **2646490**
(96) 11788158.1
(96) 2011 11 28
(97) 2013 10 09
(97) 2015 01 07
(86) PCT/EP2011/071116
(86) 2011 11 28
(87) WO 2012/072540
(87) 2012 06 07
(30) 10193476, 2010 12 02, EP
(72) GEHRINGER, Lionel, FR
KAMPF, Gunnar, DE
BALBO BLOCK, Marco, DE
(73) BASF SE, 67056 Ludwigshafen, DE
(74) Reda ŽABOLIENĖ, 7, Advokatės Redos Žabolienės kontora METIDA, Verslo centras VERTAS, Gynėjų g. 16, LT-01109 Vilnius, LT

(54) Poliesterio polioliai aromatinių dikarboksirūgščių pagrindu

Apibrėžties punktai: 18, brėžiniai: 0.

(57) 1. Poliesterio poliolis, apimantis esterifikacijos produktą iš:

a. nuo 10 iki 70 mol % dikarboksirūgščių kompozicijos, apimančios:

a1) nuo 50 iki 100 mol % kiekį, dikarboksirūgščių kompozicijos pagrindu a), aromatinę dilarboksirūgštį arba aromatinių dikarboksirūgščių mišinį,

a2) nuo 0 iki 50 mol % kiekį, dikarboksirūgščių kompozicijos pagrindu a), vieną arba daugiau alifatines dikarboksirūgštis,

b. nuo 2 iki 30 mol % vienos arba daugiau riebalų rūgščių ir/arba riebalų rūgščių darinių,

c. nuo 10 iki 70 mol % vieno arba daugiau alifatinių arba cikloalifatinių diolių, turinčių nuo 2 iki 18 anglies atomų, arba jų alkoksilatų,

d. nuo 2 iki 50 mol % polieterio alkoholio, kurio funkcionalumas didesnis arba lygus 2 ir gauto poliolio alkoksilinimu e), kurio funkcionalumas didesnis arba lygus 2,

kur a) - d) komponentų mol % siekia 100% ir mažiausiai 500 mmol, geriau mažiausiai 800 mmol, polioliai d) yra veikiami kg poliesterio poliolio, kur polieterio alkoholis d), kurio funkcionalumas didesnis arba lygus 2, yra gautas, veikiant poliolį e), kurio funkcionalumas didesnis arba lygus 2, etileno oksidu.

2. Poliesterolis pagal 1 punktą, kuriame komponentas a1) apima mažiausiai vieną medžiagą iš grupės, susidedančios iš tereftalio rūgšties, dimetilo tereftalato (DMT), polietileno terepftalato (PET), ftalio rūgšties, ftalio anhidrido (PSA) ir izoftalio rūgšties.

3. Poliesterolis pagal 1 arba 2 punktą, kuriame komponento a2) kiekis dikarboksirūgšties kompozicijoje a) yra is comprised nuo 0 iki 30 mol %.

4. Poliesterolis pagal bet kurį iš 1-3 punktų, kuriame komponento b), įeinančio į esterifikacijos produktą kiekis yra nuo 3 iki 20 mol %.

5. Poliesterolis pagal bet kurį iš 1-4 punktų, kuriame komponentas c) įeinančio į esterifikacijos produktą kiekis yra nuo 20 iki 60 mol%.

6. Poliesterolis pagal bet kurį iš 1-5 punktų, kuriame komponentas d) įeinančio į esterifikacijos produktą kiekis yra nuo 2 iki 40 mol%.

7. Poliesterolis pagal bet kurį iš 1-6 punktų, kuriame alifatinis arba cikloalifatinis diolis c) yra parinktas iš grupės, susidedančios iš etilenglikolio, dietilenglikolio, propilenglikolio, 1,3-propandiolio, 1,4-butandiolio, 1,5-pentandiolio, 1,6-heksandiolio, 2-metil-1,3-propandiolio ir 3-metil-1,5-pentandiolio ir jų alkoksilatų.

8. Poliesterolis pagal bet kurį iš 1-7 punktų, kuriame riebalų rūgštis arba riebalų rūgščių darinys b) yra parinktas iš grupės, susidedančios iš ricinos aliejaus, polihidroksi riebalų rūgščių, ricinolio rūgšties, hidroksilu modifikuotų aliejų, vynuogių sėklų aliejaus, juodojo kumino aliejaus, moliūgų sėklų aliejaus, agurklės sėklų aliejaus, sojos pupelių aliejaus, kviečių gemalų aliejaus, rapsų sėklų aliejaus, saulėgrąžų aliejaus, žemės riešutų aliejaus, abrikosų sėklų aliejaus, pistacijų aliejaus, migdolų aliejaus, alyvuogių aliejaus, makadamijos riešutų aliejaus, avokadų aliejaus, šaltalankių aliejaus, sezamo sėklų aliejaus, kanapių aliejaus, riešutų aliejaus, primulių aliejaus, laukinių rožių aliejaus, dažinių dygimų aliejaus, graikinių riešutų aliejaus, hidroksilu modifikuotų riebalų rūgščių ir riebalų rūgščių esterių, kurių pagrindą sudaro miristoleino rūgštis, palmitoleino rūgštis, oleino rūgštis, vakceno rūgštis, petroselino rūgštis, gadoleino rūgštis, eruko rūgštis, nervono rūgštis, linolo rūgštis, α- ir γ-linolo rūgštis, stearidono rūgštis, arachidono rūgštis, timnodono rūgštis, klupanodono rūgštis ir cervoninė rūgštis.

9. Poliesterolis pagal bet kurį iš 1-8 punktų, kuriame polieterio alkoholis d) yra parinktas iš grupės, susidedančios glicerolio reakcijos produktų, trimetilolpropano (TMP), pentaeritritolio ir jų mišinių su alkileno oksidu, ir taip pat polietilenglikolio (PEG).

10. Poliesterolis pagal bet kurį iš 1-9 punktų, kuriame polieterio alkoholis d) apima glicerolio su etileno oksidu reakcijos produktą.

11. Poliesterolis pagal bet kurį iš 1-9 punktų, kuriame polieterio alkoholis d) apima trimetilolpropano su erileno oksidu reakcijos produktą.

12. Poliesterolis pagal bet kurį iš 1-11 punktų, kuriame polieterio alkoholis d) turi OH skaičių intervale nuo 1250 iki 100 mg KOH/g.

13. Poliesterolis pagal bet kurį iš 1-9 arba 11-12 punktų, kuriame polieterio alkoholis d) apima trimetilolpropano su etileno oksidu reakcijos produktą ir OH polieterio alkoholio d) OH skaičius yra intervale nuo 500 iki 650 mg KOH/g.

14. Poliesterolis pagal bet kurį iš 1-13 punktų, kuriame yra naudojamas polieterio alkoholis d), kurio funkcionalumas didesnis, negu 2 ir gautas poliolio e), kurio funkcionalumas didesnis arba lygus 3, alkoksilinimu.

15. Poliesterolis pagal bet kurį iš 1-14 punktų, kurio vidutinis funkcionalumas yra didesnis arba lygus 2.

16. Standžių poliuretano putų gavimo būdas, reaguojant:

A. organiniams ir/arba modifikuotiems organiniams diizocianatams ir/arba poliizocianatams su

B. specifiniais poliesterio polioliais pagal bet kurį iš 1 – 15 punktų,

C. pasirinktinai kitais poliesterio polioliais,

D. pasirinktinai polieteroliais ir/arba kitais junginiais, turinčiais mažiausiai dvi grupes, kurios reaguoja su izocianatais ir

E. pasirinktinai grandinės prailgintojais ir/arba skersinių jungčių agentais,

F. vienu arba daugiau putodaros agentais,

G. katalizatoriais ir taip pat

H. pasirinktinai kitomis pagalbinėmis medžiagomis ir/arba priedais ir

I. pasirinktinai mažiausiai vienu liepsnos inhibitoriumi.

17. Standžios poliuretano putos arba standžios poliizocianurato putos, kurios gali būti gaunamos būdu pagal 16 punktą.

18. Poliesterio poliolių pagal bet kurį iš 1 – 15 punktų panaudojimas gamybai standžių poliuretano putų arba standžių poliizocianurato putų.

---

(51) Int.Cl. ***C08G 63/78*** (2006.01)
(11) **2115030**
(96) 08725888.5
(96) 2008 02 21
(97) 2009 11 11
(97) 2014 11 12
(86) PCT/US2008/002298
(86) 2008 02 21
(87) WO 2008/112069
(87) 2008 09 18
(30) 715564, 2007 03 08, US
(72) DEBRUIN, Bruce, Roger, US
(73) GRUPO PETROTEMEX, S.A. DE C.V., San Pedro Garza Garcia, Nuevo Leon 66265, MX
(74) Tatjana STERLINA, 37, UAB „Intels“, Naugarduko g. 32/2, LT-03225 Vilnius, LT
(54) Poliesterio gamybos sistema, panaudojant karštą pastą į esterifikavimo zoną

Apibrėžties punktai: 13, brėžiniai: 0.

(57) 1. Poliesterių gamybos būdas, apimantis:

(a) skysčio, turinčio alkoholio, pagaminimą distiliavimo zonoje;

(b) bent dalies minėto skysčio, turinčio alkoholio, sumaišymą su kietosiomis rūgšties dalelėmis, kad tokiu būdu pagamintų pastą;

(c) minėtos pastos sumaišymą su recirkuliacijos skysčiu, kad tokiu būdu pagamintų esterinimo medžiagą; ir

(d) pateikimą bent dalies minėtos esterinimo medžiagos esterinimui į esterifikavimo zoną, kuriame minėtos pastos temperatūra, kai ji sumaišoma su minėtu recirkuliacijos skysčiu, yra ne daugiau nei 50°C žemesnė už minėto skysčio, turinčio alkoholio, temperatūrą, kai jis pašalinamas iš minėtos distiliavimo zonos.

2. Būdas pagal 1 punktą, kuriame minėtos pastos, kai ji sumaišyta su minėtu recirkuliacijos skysčiu, temperatūra yra ne daugiau nei 25°C žemesnė už temperatūrą minėto skysčio, turinčio alkoholio, kai jis pašalinamas iš minėtos distiliavimo zonos.

3. Būdas pagal 1 punktą, kuriame minėtos pastos, kai ji sumaišyta su minėtu recirkuliacijos skysčiu, temperatūra yra ne daugiau nei 100°C žemesnė už temperatūrą minėto skysčio, turinčio alkoholio, kai jis pašalinamas iš minėtos distiliavimo zonos.

4. Būdas pagal 1 punktą, kuriame minėtas recirkuliacijos skystis yra pašalinamas iš minėtos distiliavimo zonos, esant temperatūrai ribose nuo 175°C iki 250°C, kuriame minėtos pastos, kai ji sumaišyta su minėtu recirkuliacijos skysčiu, temperatūra yra ribose nuo 80°C iki maždaug 170°C.

5. Būdas pagal 1 punktą, kuriame minėtas skystis, turintis alkoholio, yra pašalinamas iš minėtos distiliavimo zonos, esant temperatūrai ribose nuo 190°C iki 230°C, kuriame minėtos pastos, kai ji sumaišyta su minėtu recirkuliacijos skysčiu, temperatūra yra ribose nuo 90°C iki maždaug 150°C, kuriame minėtas esterinimas vyksta esant temperatūrai ribose nuo 220°C iki 300°C.

6. Būdas pagal 1 punktą, kuriame minėta pasta apima ribose nuo maždaug 50 iki maždaug 95 masės procentų minėtų kietųjų medžiagų.

7. Būdas pagal 1 punktą, kuriame minėto recirkuliacijos skysčio vidutinis grandinės ilgis yra ribose nuo maždaug 2 iki maždaug 18.

8. Būdas pagal 1 punktą, kuriame minėtas alkoholis yra etilenglikolis ir minėta rūgštis yra tereftalio rūgštis.

9. Būdas pagal 1 punktą, kuriame esterinimo produktas, turintis bent apie 50 procentų konversijos, yra pagaminamas minėtoje esterifikavimo zonoje ir minėtas recirkuliacijos skystis turi bent dalį minėto esterinimo produkto.

10. Būdas pagal 1 punktą, kuriame bent dalis minėto esterinimo produkto yra apibrėžta šilumokaityje, o minėtą šilumokaitį sudaro vamzdžiai bent iš dalies apsupti šilumos perdavimo terpės, kuriame esterifikavimo zona yra bent iš dalies apibrėžta minėtuose vamzdžiuose.

11. Būdas pagal 1 punktą, dar apima esterinimo produkto pagaminimą minėtoje esterfikavimo zonoje ir pateikimą bent dalies minėto esterinimo produkto garo/skysčio atskyrimui išskyrimo zonoje, kuriame minėta išskyrimo zona yra apibrėžta horizontaliu pailgu išskyrimo indu, kad tokiu būdu pagamintų pirmąjį skystą produktą ir pirmąjį garų produktą, kuriame minėtas pirmasis skystas produktas turi bent 70 procentų konversijos, kuriame tolimesnis esterinimas yra atliekamas minėtoje išskyrimo zonoje taip, kad pirmojo skysto produkto konversija yra bent 1 procentiniu punktu aukštesnė, nei minėto esterinimo produkto konversija.

12. Būdas pagal 1 punktą, dar apima esterinimo produkto pagaminimą minėtoje esterfikavimo zonoje ir pateikimą bent dalies minėto esterinimo produkto garo / skysčio atskyrimui išskyrimo zonoje, kad tokiu būdu pagamintų pirmąjį skystą produktą ir pirmąjį garų produktą, dar apimantį produkto dalies ir recirkuliavimo dalies išskyrimą iš minėto pirmojo skysto produkto, kuriame minėtas recirkuliavimo skystis apima bent dalį minėtos recirkuliavimo dalies ir dar apima minėtos produkto dalies pateikimą tolimesniam esterinimui antroje esterifikavimo zonoje, ir/arba polikondensacijai polikondensavimo zonoje.

13. Būdas pagal 11 punktą, dar apima bent dalies minėto pirmojo garo įvedimą į minėtą pirmąją distiliavimo zoną ir antrojo garo srauto bei minėto skysčio, turinčio alkoholio, išskyrimą iš minėtos pirmojo garo dalies, kuriame minėtas antrasis garo srautas apima bent 50 molinių procentų vandens ir minėtas skystis, turintis alkoholio, apima bent 50 molinių procentų etilenglikolio.

---

(51) Int.Cl. ***C08G 63/85*** (2006.01)
(11) **2479205**
(96) 12164529.5
(96) 2009 03 23
(97) 2012 07 25
(97) 2014 12 17
(30) 72230 P, 2008 03 28, US
(72) Wiegner, Jens-Peter, DE
Voerckel, Volkmar, DE
Runkel, Dietmar, DE
Eckert, Rolf, DE
(73) Equipolymers GmbH, 06258 Schkopau, DE
(74) Jurga PETNIŪNAITĖ, 51, AAA Law, J.Jasinskio g. 16A, LT-03163 Vilnius, LT
(54) Poliesterio gavimo būdas, naudojant atraną turintį katalizatorių
Apibrėžties punktai: 10, brėžiniai: 0.
(57) 1. Poliesterio gavimo būdas, apimantis:
poli-rūgšties ir poliolio esterinimą, gaunant monomerą; ir
monomero polimerinimą polikondensacijos būdu, dalyvaujant atraną turinčiam katalizatoriui, kad susidarytų aciklinis poliesteris.

2. Būdas pagal 1 punktą, kur atraną turintis katalizatorius yra titano atrano katalizatorius.

3. Būdas pagal 1 arba 2 punktą, kur poli-rūgšties yra tereftalio rūgštis, izoftalio rūgštis, cikloheksandikarboksirūgštis, naftalendikarboksirūgštis, trimelito rūgštis arba jos anhidridas.

4. Būdas pagal bet kurį iš 1-3 punktą, kur poliolis yra etilenglikolis, dietilenglikolis, cikloheksandimetanolis, 1,3-propandiolis, 1,4-butandiolis, izosorbidas, rezorcinolis, hidrochinonas, trimetilolpropanas arba pentaeritritolis.

5. Būdas pagal 1 punktą, kur poliesteris yra polietileno tereftalatas, polibutileno tereftalatas, politrimetileno tereftalatas arba polietileno naftalatas.

6. Būdas pagal bet kurį iš 1-5 punktą, kur polikondensacijos pakopoje esančio katalizatoriaus koncentracija yra nuo 5 iki 250 ppm.

7. Būdas pagal 1 punktą, kur esterinimo pakopa vykdoma temperatūroje, aukštesnėje nei 200 °C.

8. Būdas pagal 1 punktą, kur polikondensacijos pakopa, apimanti lydytą fazę ir kietos būklės fazę, vykdoma temperatūroje nuo 260 °C iki 290 °C lydytai fazei ir temperatūroje nuo 190 °C iki 230 °C kietos būklės fazei.

9. Būdas pagal 1 punktą, kur esterinimo pakopa vykdoma esant nuo 1 iki 10 bar slėgiui.

10. Būdas pagal 1 punktą, kur polikondensacijos pakopa, apimanti lydytą fazę ir kietos būklės fazę, vykdoma esant nuo 3,0 iki 0,1 mbar slėgiui.

---

(51) Int.Cl. ***C08G 65/32*** (2006.01)
A61K 47/48 (2006.01)
(11) **1922350**
(96) 06789107.7
(96) 2006 07 31
(97) 2008 05 21
(97) 2015 01 07
(86) PCT/US2006/029929
(86) 2006 07 31
(87) WO 2007/016560
(87) 2007 02 08
(30) 703709 P, 2005 07 29, US
(72) KOZLOWSKI, Antoni, US
MCKANNAN, Jon, US
MCMANUS, Samuel, P., US
(73) Nektar Therapeutics, San Francisco CA 94158, US
(74) Reda ŽABOLIENĖ, 7, Advokatės Redos Žabolienės kontora METIDA, Verslo centras VERTAS, Gynėjų g. 16, LT-01109 Vilnius, LT
(54) Polimerinių reagentų gavimo būdai
Apibrėžties punktai: 24, brėžiniai: 0.
(57) 1. Sintetinis būdas, apimantis:
(a) kompozicijos, apimančios aprotoninį tirpiklį ir amino galo arba hidroksi galo, vandenyje tirpų polimerą sujungimą su kompozicija, apimančia aktyvuotą karbonato reagentą, parinktą iš grupės, susidedančios iš di(1-benzotriazolil) karbonato,

disukcinimidilo karbonato, p-nitrofenilo chlorformiato, trichlorfenilo chlorformiato, p-nitrofenilo sukcinimidilo karbonato, p-nitrofenilo 1-benzotriazolilo karbonato, pentafluorfenilo chlorformiato, ir 1,1'-karbonildiimidazolo, pasirinktinai naudojant katalizatorių arba rūgštį neutralizuojančią bazę, kur kompozicija, apimanti aktyvuotą karbonato reagentą, yra pridedama taip, kad aktyvuoto karbonato reagento yra perteklius amino-galo arba hidroksi-galo, vandenyje tirpaus polimero atžvilgiu, tokiu būdu gaunant kompoziciją, apimančią vandenyje tirpaus polimero aktyvaus karbonato esterį ir nesureagavusį aktyvuotą karbonato reagentą; ir

(b) prieš išgaunant vandenyje tirpaus polimero aktyvų karbonato esterį, kompozicijos, apimančios reakciją sukeliančią molekulę, parinktą iš grupės, susidedančios iš vandens, žemesniojo alkilo monohidrinio alkoholio, vandenilio sulfido ir žemesniojo alkilo monobazinio amino, pridėjimą į kompoziciją, apimančią vandenyje tirpaus polimero aktyvaus karbonato esterį ir nesureagavusį aktyvuotą karbonato reagentą, kur kompozicija, apimanti reakcinę molekulę, yra pridedama taip, kad yra sunaudojama daugiau negu 50 % nesureagavusio aktyvuoto karbonato reagento.

2. Būdas pagal 1 punktą, kuriame vandenyje tirpaus polimero aktyvus karbonato esteris turi sekančios formulės struktūrą:

POLY-O-(C=O)-O-R

kurioje:

POLY yra vandenyje tirpus polimeras; ir

R yra organinis radikalas,

su sąlyga, kad kai POLY yra linijinis, metilu ribojamas poli(etilenglikolis), linijinis, metilu ribojamas polietilenglikolis turi mažiausiai 103 molekulinę masę.

3. Būdas pagal bet kurį iš 1 arba 2 punktų, kuriame aktyvuotas karbonato reagentas turi vienos iš formulių struktūrą: R-O(C=O)-OR; R-O(C=O)-OR'; ir R-O(C=O)X, kur R yra organinis radikalas, R' yra organinis radikalas, kitoks negu R, ir X yra Cl, Br, arba I.

4. Būdas pagal bet kurį iš 1, 2 arba 3 punktų, kuriame aprotoninis tirpiklis yra parinktas iš grupės, susidedančios iš acetonitrilo, dimetilsulfoksido, dimetilformamido, chlorformo, dichlormetano ir jų derinių.

5. Būdas pagal 1 punktą, papildomai apimantis vandenyje tirpaus polimero aktyvaus karbonato esterio reagavimą vienoje arba daugiau reakcijų, siekiant gauti polimerinį reagentą.

6. Būdas pagal 1 punktą, kuriame vandenyje tirpaus polimero aktyvus karbonato esteris yra atskiriamas tirpiklio distiliavimu.

7. Būdas pagal 1 punktą, kuriame vandenyje tirpaus polimero aktyvus karbonato esteris yra atskiriamas nusodinimu, pridedant netirpiklio.

8. Būdas pagal 7 punktą, kuriame netirpiklis yra parinktas iš grupės, susidedančios iš izopropilo alkoholio, heksano, etilo eterio ir jų derinių.

9. Būdas pagal 1 punktą, kuriame amino-galo arba hidroksi-galo vandenyje tirpus polimeras yra vandenyje tirpus polimeras, išskyrus galines amino grupes arba hidroksi grupes, kur vandenyje tirpus polimeras yra parinktas iš grupės, susidedančios iš poli(alkilenglikolio), poli(olefino alkoholio), poli(vinilpirolidono), poli(hidroksialkilmetakrilamido), poli(hidroksialkilmetakrilato), poli(sacharido), poli(α-hidroksiacto rūgšties), poli(akrilo rūgšties), poli(vinilo alkoholio), polifosfazeno, polioksazolino, poli(N-akriloilmorfolino) jų ir kopolimerų arba terpolimerų.

10. Būdas pagal 6 punktą, kuriame vandenyje tirpus polimeras yra poli(etilenglikolis).

11. Būdas pagal 10 punktą, kuriame poli(etilenglikolis) yra linijinis poli(etilenglikolis).

12. Būdas pagal 10 punktą, kuriame poli(etilenglikolis) yra šakotas poli(etilenglikolis).

13. Būdas pagal 10 punktą, kuriame poli(etilenglikolis) yra daug atšakų turintis poli(etilenglikolis).

14. Būdas pagal 10 punktą, kuriame poli(etilenglikolis) turi nuo apie 100 iki apie 100,000 Daltonų molekulinę masę.

15. Būdas pagal bet kurį iš 1, 2, 3 ir 4 punktų, kur amino-galo arba hidroksi-galo vandenyje tirpus polimeras yra amino-galo vandenyje tirpus polimeras.

16. Būdas pagal bet kurį iš 1, 2, 3 ir 4 punktų, kur amino-galo arba hidroksi-galo vandenyje tirpus polimeras yra hidroksi-galo vandenyje tirpus polimeras.

17. Būdas pagal bet kurį iš 1, 2, 3 ir 4 punktų, kur aktyvuoto karbonato reagento perteklius amino-galo arba hidroksi-galo vandenyje tirpaus polimero atžvilgiu reiškia mažiausiai apie 5 mol % perteklių.

18. Būdas pagal bet kurį iš 1, 2, 3 ir 4 punktų, kur aktyvuoto karbonato reagento perteklius amino-galo arba hidroksi-galo vandenyje tirpaus polimero atžvilgiu reiškia mažiausiai apie 50 mol % perteklių.

19. Būdas pagal bet kurį iš 1, 2, 3 ir 4 punktų, kur aktyvuoto karbonato reagento perteklius amino-

galo arba hidroksi-galo vandenyje tirpaus polimero atžvilgiu reiškia mažiausiai apie dvigubą perteklių.

20. Būdas pagal 1 punktą, kuriame reakciją sukelianti molekulė yra vanduo.

21. Sintetinis būdas pagal 1 punktą, apimantis:

(a) kompozicijos, apimančios aprotoninį tirpiklį, ir hidroksi-galo vandenyje tirpaus polimero, turinčio sekančią struktūrą:

CH_3O-$(CH_2CH_2O)_n$-CH_2CH_2-OH

kurioje (n) yra sveikas skaičius nuo 2 iki 4000, sujungimą su kompozicija, apimančia di(1-benzotriazolil) karbonatą, kur kompozicija, apimanti di(1-benzotriazolil) karbonatą, yra pridedama taip, kad būtų di(1-benzotriazolil) karbonato perteklius hidroksi-galo vandenyje tirpaus polimero atžvilgiu, tokiu būdu gaunant kompoziciją, apimančią aktyvaus karbonato esterio vandenyje tirpaus polimero, turinčio sekančią struktūrą:

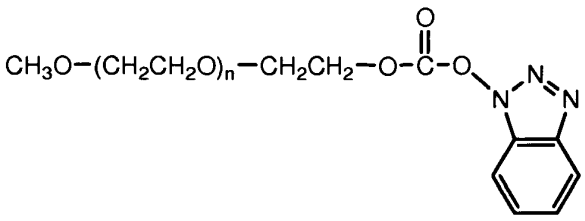

kurioje (n) yra sveikas skaičius nuo 2 iki 4000 ir nesureagavusį di(1-benzotriazolil) karbonatą;

(b) prieš vandenyje tirpaus polimero aktyvaus karbonato esterio išgavimą kompozicijos, apimančios reakciją sukeliančią molekulę, parinktą iš grupės, susidedančios iš vandens, žemesniojo alkilo monohidrinio alkoholio, vandenilio sulfido ir žemesniojo alkilo monobazinio amino, pridėjimą į kompoziciją, apimančią vandenyje tirpaus polimero aktyvų karbonato esterį ir nesureagavusį di(1-benzotriazolil) karbonatą, kur kompozicijos, apimančios reakciją sukeliantį junginį, yra pridedama tiek, kad yra sunaudojama daugiau negu 50 % nesureagavusio di(1-benzotriazolil) karbonato.

22. Sintetinis būdas pagal 1 punktą, apimantis:

(a) kompozicijos, apimančios aprotoninį tirpiklį, ir hidroksi-galo vandenyje tirpaus polimero, turinčio sekančią struktūrą:

CH_3O-$(CH_2CH_2O)_n$-CH_2CH_2-OH

kurioje (n) yra sveikas skaičius nuo 2 iki 4000, sujungimą su kompozicija, apimančia disukcinimidilo karbonatą, kur kompozicija, apimanti disukcinimidilo karbonatą yra pridedama taip, kad būtų disukcinimidilo karbonato perteklius hidroksi-galo vandenyje tirpaus polimero atžvilgiu, tokiu būdu gaunant kompoziciją, apimančią aktyvaus karbonato esterio vandenyje tirpaus polimero, turinčio sekančią struktūrą:

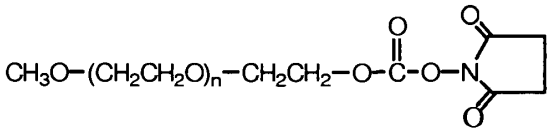

kurioje (n) yra sveikas skaičius nuo 2 iki 4000 ir nesureagavusį disukcinimidilo karbonatą;

(b) prieš vandenyje tirpaus polimero aktyvaus karbonato esterio išgavimą kompozicijos, apimančios reakciją sukeliančią molekulę, parinktą iš grupės, susidedančios iš vandens, žemesniojo alkilo monohidrinio alkoholio, vandenilio sulfido ir žemesniojo alkilo monobazinio amino, pridėjimą į kompoziciją, apimančią vandenyje tirpaus polimero aktyvų karbonato esterį ir nesureagavusį disukcinimidilo karbonatą, kur kompozicijos, apimančios reakciją sukeliančią molekulę, yra pridedama tiek, kad yra sunaudojama daugiau negu 50 % nesureagavusio disukcinimidilo karbonato.

23. Sintetinis būdas pagal 1 punktą, apimantis:

(a) kompozicijos, apimančios aprotoninį tirpiklį, ir hidroksi-galo vandenyje tirpaus polimero, turinčio sekančią struktūrą:

CH_3O-$(CH_2CH_2O)_n$-CH_2CH_2-OH

kurioje (n) yra sveikas skaičius nuo 2 iki 4000, sujungimą su kompozicija, apimančia p-nitrofenilo chlorformiatą, kur kompozicija, apimanti p-nitrofenilo chlorformiatą, yra pridedama taip, kad būtų p-nitrofenilo chlorformiato perteklius hidroksi-galo vandenyje tirpaus polimero atžvilgiu, tokiu būdu gaunant kompoziciją, apimančią vandenyje tirpaus polimero aktyvų karbonato esterį, turintį sekančią struktūrą:

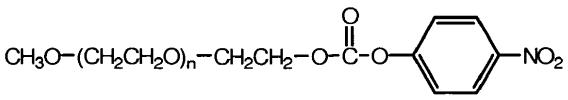

kurioje (n) yra sveikas skaičius nuo 2 iki 4000 ir nesureagavusį p-nitrofenilo chlorformiatą;

(b) prieš vandenyje tirpaus polimero aktyvaus karbonato esterio išgavimą kompozicijos, apimančios reakciją sukeliančią molekulę, parinktą iš grupės, susidedančios iš vandens, žemesniojo alkilo monohidrinio alkoholio, vandenilio sulfido ir žemesniojo alkilo monobazinio amino, pridėjimą į kompoziciją, apimančią vandenyje tirpaus polimero aktyvų karbonato esterį ir nesureagavusį p-nitrofenilo chlorformiatą, kur kompozicijos, apimančios reakciją sukeliančią molekulę, yra pridedama tiek, kad yra sunaudojama daugiau negu 50% nesureagavusio p-nitrofenilo chlorformiato.

24. Sintetinis būdas pagal 1 punktą, apimantis:

polimerinio agento, gauto:

(a) kompozicijos, apimančios aprotoninį tirpiklį,

ir amino-galo arba hidroksi-galo, vandenyje tirpų polimerą, sujungimą su kompozicija, apimančia aktyvuotą karbonato reagentą, parinktą iš grupės, susidedančios iš di(1-benzotriazolil) karbonato, disukcinimidilo karbonato, p-nitrofenilo chlorformiato, trichlorfenilo chlorformiato, p-nitrofenilo sukcinimidilo karbonato, p-nitrofenilo 1-benzotriazolilo karbonato, pentafluorfenilo chlorformiato ir 1,1'-karbonildiimidazolo, pasirinktinai naudojant katalizatorių arba rūgštį neutralizuojančią bazę, kur kompozicijos, apimančios aktyvų karbonato reagentą, yra pridedama tiek, kad būtų aktyvuoto karbonato reagento perteklius amino-galo arba hidroksi-galo vandenyje tirpaus polimero atžvilgiu, tokiu būdu gaunant kompoziciją, apimančią vandenyje tirpaus polimero aktyvų karbonato esterį ir nesureagavusį aktyvuotą karbonato reagentą;

(b) prieš vandenyje tirpaus polimero aktyvaus karbonato esterio išgavimą kompozicijos, apimančios reakciją sukeliančią molekulę, parinktą iš grupės, susidedančios iš vandens, žemesniojo alkilo monohidrinio alkoholio, vandenilio sulfido ir žemesniojo alkilo monobazinio amino, pridėjimą į kompoziciją, apimančią vandenyje tirpaus polimero aktyvų karbonato esterį ir nesureagavusį aktyvuotą karbonato reagentą, kur kompozicijos, apimančios reakciją sukeliančią molekulę, yra pridedama tiek, kad yra sunaudojama daugiau negu 50 % nesureagavusio aktyvuoto karbonato reagento; ir

(c) vandenyje tirpaus polimero aktyvaus karbonato esterio reagavimą vienoje arba daugiau reakcijų, siekiant gauti polimerinį reagentą;

reakcija su aktyviu agentu jungimosi sąlygomis, tokiu būdu gaunant vandenyje tirpų polimero-aktyvaus agento konjugatą.

---

(51) Int.Cl. ***C12M 3/00*** (2006.01)
C12M 1/24 (2006.01)
C12M 1/00 (2006.01)
C12M 1/12 (2006.01)

(11) **2739720**

(96) 13777343.8

(96) 2013 08 31

(97) 2014 06 11

(97) 2015 01 07

(86) PCT/IB2013/058184

(86) 2013 08 31

(87) WO 2014/037862

(87) 2014 03 13

(30) 201261697445 P, 2012 09 06, US

(72) KASUTO, Harel, IL
ABRAHAM, Eytan, IL
ABERMAN, Zami, IL

(73) Pluristem Ltd., 31905 Haifa, IL

(74) Otilija KLIMAITIENĖ, 35, AAA Law, J.Jasinskio g. 16A, LT-03163 Vilnius, LT

(54) Įrenginiai ir būdai ląstelių kultūroms

Apibrėžties punktai: 16, brėžiniai: 17.

(57) 1. Ląstelių kultūrų įrenginys, susidedantis iš:

trijų matmenų korpuso, turinčio sudėtinius dviejų matmenų paviršius, besitęsiančius į vidų nuo trijų matmenų korpuso pakraščio link trijų matmenų korpuso vidaus, kur sudėtiniai dviejų matmenų paviršiai sukonstruoti eukariotinių ląstelių vienasluoksniam dariniui laikyti virš sudėtinių dviejų matmenų paviršių mažiausiai didžiosios dalies arba viso paviršiaus ploto, ir kur trijų matmenų korpusas turi:

(a) didžiausią matmenį, svyruojantį nuo maždaug 1 mm iki maždaug 50 mm;

(b) arba paviršiaus ploto ir tūrio santykį nuo maždaug 3 cm^2/cm^3 iki maždaug 1 000 cm^2/cm^3.

2. Ląstelių kultūrų sistema, susidedanti iš:

konteinerio;

ir trijų matmenų korpusų grupės, kiekvienas iš trijų matmenų korpusų susideda iš:

sudėtinių dviejų matmenų paviršių, besitęsiančių į vidų nuo trijų matmenų korpuso pakraščio link trijų matmenų korpuso vidaus, kur sudėtiniai dviejų matmenų paviršiai sukonstruoti eukariotinių ląstelių vienasluoksniam dariniui laikyti virš sudėtinių dviejų matmenų paviršių mažiausiai didžiosios dalies arba viso paviršiaus ploto, ir kur trijų matmenų korpusas turi:

(a) didžiausią matmenį, svyruojantį nuo maždaug 1 mm iki maždaug 50 mm;

(b) arba paviršiaus ploto ir tūrio santykį nuo maždaug 3 cm^2/cm^3 iki maždaug 1000 cm^2/cm^3.

3. Įrenginys pagal 1 punktą arba sistema pagal 2 punktą, kur sudėtiniai dviejų matmenų paviršiai:

(a) susideda iš daugybės briaunų, besitęsiančių nuo trijų matmenų korpuso vidaus link trijų matmenų korpuso pakraščio;

(b) susideda iš daugybės briaunų, besitęsiančių iš esmės lygiagrečiai viena kitai nuo trijų matmenų korpuso vidaus link trijų matmenų korpuso pakraščio;

(c)

(i) turi išlenktą formą ir (arba) turi mažiausiai vieną spiralės formos briauną, besitęsiančią nuo trijų matmenų korpuso vidaus link trijų matmenų korpuso pakraščio;

(ii) arba yra iš esmės plokšti virš mažiausiai dalies jų paviršiaus ploto;

(d) ir (arba) susideda iš daugybės briaunų, besitęsiančių nuo centrinės šerdies link trijų matmenų korpuso pakraščio.

4. Įrenginys pagal 1 arba 3 punktą arba sistema pagal 2 arba 3 punktą, kur trijų matmenų korpusas yra mažiausiai vienos iš šių formų: iš esmės sferinės formos, iš esmės elipsoido formos ir netaisyklingo briaunainio formos.

5. Įrenginys pagal bet kurį iš 1, 3-4 punktų arba sistema pagal bet kurį iš 2-4 punktų, kur medžiaga, formuojanti sudėtinius dviejų matmenų paviršius, yra parinkta mažiausiai iš vienos šių medžiagų: metalo, stiklo, borosilikato, anglies pluošto, keramikos, kalogeno, želatinos, hidrogelio ir polimerų.

6. Įrenginys pagal bet kurį iš 1, 3-5 punktų arba sistema pagal bet kurį iš 2-5 punktų, kur medžiaga, formuojanti sudėtinius dviejų matmenų paviršius, yra mažiausiai vienas polimeras, kur pasirinktinai polimeras yra

(a) parinktas iš poliamido, polikarbonato, polisulfono, poliesterio, poliacetato ir polivinilchlorido;

(b) poliamido,

(c) arba polikarbonato.

7. Įrenginys pagal bet kurį iš 1, 3-6 punktų arba sistema pagal bet kurį iš 2-6 punktų, kur sudėtiniai dviejų matmenų paviršiai dar turi mažiausiai vieną dangą, parinktą eukariotinių ląstelių pritvirtinimui ir augimui palengvinti, kur pasirinktinai mažiausiai viena danga parinkta iš baltymo ir polilizino.

8. Įrenginys pagal bet kurį iš 1, 3-7 punktų arba sistema pagal bet kurį iš 2-7 punktų, kur sudėtiniai dviejų matmenų paviršiai veikiami plazminiu paviršiniu apdorojimu.

9. Įrenginys pagal bet kurį iš 1, 3-8 punktų arba sistema pagal bet kurį iš 2-8 punktų, kur sudėtiniai dviejų matmenų paviršiai turi modulius ir kreivumus, parinktus eukariotinių ląstelių augimui palengvinti.

10. Įrenginys pagal bet kurį iš 1, 3-9 punktų arba sistema pagal bet kurį iš 2-9 punktų, kur eukariotinės ląstelės apima mažiausiai vieną iš kamieninių ląstelių, nuo substrato priklausomų ląstelių, mezenchimos ląstelių ir stromalinių ląstelių.

11. Įrenginys pagal bet kurį iš 1, 3-10 punktų arba sistema pagal bet kurį iš 2-10 punktų, kur sudėtinių dviejų matmenų paviršių paviršiaus ploto ir trijų matmenų korpuso tūrio santykis yra nuo maždaug 3 cm^2/cm^3 iki maždaug 1 000 cm^2/cm^3, kur pasirinktinai sudėtinių dviejų matmenų paviršių paviršiaus ploto ir trijų matmenų korpuso tūrio santykis yra nuo maždaug 10 cm^2/cm^3 iki maždaug 15 cm^2/cm^3.

12. Sistema pagal bet kurį iš 2-11 punktų, kur trijų matmenų korpuso didžiausias matmuo yra nuo 1 mm iki 20 mm.

13. Įrenginys pagal bet kurį iš 1, 3-11 punktų arba sistema pagal bet kurį iš 2-12 punktų, kur trijų matmenų korpuso didžiausias matmuo yra nuo maždaug 2 mm iki 10 mm, kur pasirinktinai įrenginys yra iš esmės sferinės formos, o didžiausias matmuo yra skersmuo.

14. Ląstelių auginimo būdas, apimantis:

eukariotinių ląstelių grupės parinkimą;

ir eukariotinių ląstelių kontaktavimą su mažiausiai vienu trijų matmenų korpusu kaip nurodyta bet kuriame iš 1, 3-11 ir 13 punktų.

15. Būdas pagal 14 punktą, kur eukariotinių ląstelių kontaktavimas su mažiausiai vienu trijų matmenų korpusu apima:

(a) ląstelių ir mažiausiai vieno trijų matmenų korpuso patalpinimą konteineryje;

(b) dar apima auginimo terpės tiekimą ląstelėms;

(c) ir (arba) dar apima mažiausiai vieno trijų matmenų korpuso judėjimo sukėlimą, kur pasirinktinai judėjimo sukėlimas apima:

(i) konteinerio, į kurį patalpintas mažiausiai vienas trijų matmenų korpusas, sukimą arba kratymą;

(ii) arba sudarant terpės srautą į konteinerį, kuriame patalpintas mažiausiai vienas trijų matmenų korpusas.

16. Būdas pagal 14 punktą, kur minėtas mažiausiai vienas trijų matmenų korpusas yra pamerktas į auginimo terpę tinkamame konteineryje, kuris suformuotas atsparus ląstelių sulipimui.

---

(51) Int.Cl. ***D07B 1/02*** (2006.01)
D07B 1/14 (2006.01)
D02J 1/22 (2006.01)

(11) **2002051**

(96) 07718367.1

(96) 2007 03 30

(97) 2008 12 17

(97) 2014 11 26

(86) PCT/AT2007/000150

(86) 2007 03 30

(87) WO 2007/112468

(87) 2007 10 11

(30) 5572006, 2006 03 31, AT

10892006, 2006 06 28, AT

(72) KIRTH, Rudolf, AT

RÜHRNÖSSL, Erich, AT

(73) Teufelberger Gesellschaft m.b.H., A-4602 Wels, AT

(74) Reda ŽABOLIENĖ, 7, Advokatės Redos Žabolienės kontora METIDA, Verslo centras VERTAS, Gynėjų g. 16, LT-01109 Vilnius, LT

(54) Virvė

Apibrėžties punktai: 14, brėžiniai: 0.

(57) 1. Virvė, pagaminta iš tekstilinio pluošto medžiagos ir pateikta kaip šerdinės formos struktūra žinomu kaipo tokiu būdu, b e s i s k i r i a n t i tuo, kad virvės Fs specifinis tvirtis (vertinant [daN/g.šerdis/m virvė]) patenkinamas šia lygtimi, priklausomai nuo virvės diametro DM (vertinant [mm]):

$F_s \geq 212 - DM$

ir tuo, kad virvės šerdis turi būti įtempta taip, kad nusitęstų 5%, geriau nuo 5.5% iki 20%, ypatingai gerai nuo 6% iki 15%, šerdies didžiausios tempimo jėgos.

2. Virvė pagal 1 punktą, b e s i s k i r i a n t i tuo, kad virvės diametras DM svyruoja nuo 4 iki 60 mm, geriau nuo 4 iki 40 mm, ypatingai gerai nuo 4 iki 26 mm.

3. Virvė pagal 1 arba 2 punktą, b e s i s k i r i a n t i tuo, kad šerdies pluoštinė medžiaga yra pasirinkta iš grupės, apimančios didelio stiprio pluoštus, ypatingai didelio stiprio – aukšto moduliškumo pluoštus, aramido pluoštus, skystų kristalų (SK) poliesterio pluoštus, polibenzoksazolo pluoštų ir jų mišinių.

4. Virvė pagal bet kurį ankstesnį punktą, b e s i s k i r i a n t i tuo, kad apdangalo pluoštinė medžiaga yra pasirinktą iš grupės, turinčios labai atsparų trinčiai pluoštą, ypatingai didelio stiprio didelio moduliškumo polietileno pluoštą, skystų kristalų (SK) poliesterio pluoštus, kitus dilimui atsparius poliesterio pluoštus, poliamido pluoštus ir jų mišinius.

5. Virvė pagal bet kurį ankstesnį punktą, b e s i s k i r i a n t i tuo, kad ji turi priemonę sukibimo tarp šerdies ir virvės apvalkalo padidinimui.

6. Virvė pagal 5 punktą, b e s i s k i r i a n t i tuo, kad bent dalis virvės paviršiaus yra apvyniota medžiaga, pasirinkta iš grupės, susidedančios iš kuokštelinio pluošto verpalų ir tekstūruotų daugiagijų verpalų.

7. Virvė pagal 5 arba 6 punktą, b e s i s k i r i a n t i tuo, kad siūlės yra numatytos tarp šerdies ir apvalkalo.

8. Virvė pagal 5 - 7 punktą, b e s i s k i r i a n t i tuo, kad bent dalis šerdies paviršiaus yra padengtas sukibimą didinančia medžiaga.

9. Virvė pagal bet kurį ankstesnį punktą, b e s i s k i r i a n t i tuo, kad apdangalas ant jo turi žymes, kuriomis remiantis yra nustatomos virvės pailgėjimas ir (arba) virvės sąsūka.

10. Virvės panaudojimas pagal bet kurį ankstesnį punktą virvės įrenginiams, ypatingai žemės ūkio ir miškininkystės srityje ir statybos ir transporto pramonėje.

11. Panaudojimas pagal 10 punktą kaip nešančioji virvė, tempimo virvė, keliančioji virvė, krūvį kelianti virvė, galinė virvė arba medienos ruošos virvė virviniuose įrenginiuose, stiebo virvės įrangoje ir suktuve.

12. Būdas, skirtas gaminti virvę pagal 1 – 9 punktą, apimantis virvės šerdies, padarytos iš tekstilinio pluošto medžiagos, gaminimą ir virvės šerdies apvyniojimą apdangalu iš tekstilinio pluošto medžiagos, b e s i s k i r i a n t i s to, kad virvės šerdis yra pailginama per dydį, didesnį už 5%, geriau nuo 5.5% iki 20%, ypatingai gerai nuo 6% iki15% šerdies maksimalios tempimo jėgos prieš tai, kai ji įvyniojama su apdangalu.

13. Būdas pagal 12 punktą, b e s i s k i r i a n t i s tuo, kad šerdies tempimas yra atliekamas temperatūroje aukštesnėje nei kambario temperatūra, ypatingai aplinkos temperatūra iki atitinkamo polimero lydymosi diapazono arba skaidymosi diapazono, atitinkamai, naudojamo kaip šerdies pluoštinė medžiaga.

14. Būdas pagal 12 punktą, b e s i s k i r i a n t i s tuo, kad šerdies pluoštinė medžiaga susideda iš didelio stiprio aukšto modulio polietileno pluoštų ir šerdies tempimas atliekamas prie aplinkos temperatūros nuo 50°C iki 140°C, geriau nuo 90°C iki 120°C.

---

(51) Int.Cl. ***D21H 21/02*** (2006.01)
D21C 5/02 (2006.01)
D21C 9/08 (2006.01)
D21H 17/70 (2006.01)

(11) **2172591**

(96) 09170014.6

(96) 2009 09 11

(97) 2010 04 07

(97) 2014 11 19

(30) 102008049334, 2008 09 29, DE

(72) Gutenberger, Helmut, AT
Rohovec, Joachim, AT
Schlatter, Robert, CH

(73) Messer Austria GmbH, 2352 Gumpoldskirchen, AT
Messer Schweiz AG, 5600 Lenzburg, CH

(74) Liudmila GERASIMOVIČ, 9, IĮ „Liudmila Gerasimovič, Patentinis patikėtinis“, Vingrių g. 13-42, LT-01141 Vilnius, LT

(54) Popieriaus gamybos kompleksas ir būdas

Apibrėžties punktai: 16, brėžiniai: 1.

(57) 1. Popieriaus gamybos kompleksas, kur vienoje vietoje yra popieriaus fabrikas, turintis įrangą (2) žaliavos išankstiniam apdorojimui ir popieriaus gamybos mašiną (4), ir taip pat yra numatyta jėgainė (6), skirta generuoti elektros energiją popieriaus fabrikui, b e s i s k i r i a n t i s tuo, kad jėgainė (6) yra tokio jėgainės tipo, kur kuras, veikiamas bent iš esmės gryno deguonies, sudaro bent iš esmės gryną anglies dioksidą, ir tuo, kad yra numatytos

priemonės anglies dioksido, generuoto jėgainėje (6), padavimui į anglies dioksido suvartojimo stadijas popieriaus fabrike, kur vietoje yra numatytas įrenginys (9), skirtas jėgainėje suvartojamo deguonies generavimui.

2. Kompleksas pagal 1 punktą, b e s i s k i r i a n t i s tuo, kad jėgainė (6) yra jėgainė ‘‘kuro deginimo gryno deguonies aplinkoje‘‘ (‘‘oxy-fuel‘‘) tipo arba ‘‘sugaudymo iki sudeginimo‘‘ (‘‘precombustion capture‘‘) tipo.

3. Kompleksas pagal 1 arba 2 punktą, b e s i s k i r i a n t i s tuo, kad vietoje yra priskirtas įrenginys (10), skirtas ozono generavimui iš deguonies, gaunamo deguonies generavimo įrenginyje.

4. Kompleksas pagal 3 punktą, b e s i s k i r i a n t i s priemonėmis, skirtomis įrenginyje (9, 10) generuoto deguonies dalies ir/arba ozono padavimui į deguonies suvartojimo stadijas popieriaus fabrike.

5. Kompleksas pagal bet kurį vieną iš ankstesnių punktų, b e s i s k i r i a n t i s tuo, kad kaip deguonies generavimo įrenginys yra numatytas įrenginys (9), skirtas oro skaidymui, ypač VPSA įrenginys, arba kriogeninis oro skaidymo įrenginys, kuriuose be deguonies yra papildomai generuojamas bent azotas.

6. Kompleksas pagal 5 punktą, b e s i s k i r i a n t i s priemonėmis, skirtomis oro skaidymo įrenginyje (9) generuoto azoto padavimui į azoto suvartojimo stadijas popieriaus fabrike.

7. Kompleksas pagal 6 punktą, b e s i s k i r i a n t i s tuo, kad oro skaidymo įrenginyje (9) generuotas azotas yra paduodamas į malimo įrenginį (3), priskirtą žaliavos išankstinio apdorojimo įrangai (2).

8. Kompleksas pagal bet kurį vieną iš ankstesnių punktų, b e s i s k i r i a n t i s tuo, kad yra numatyti nuotekų valymo blokas (5), skirtas nuotekų, susidariusių žaliavos išankstinio apdorojimo metu ir popieriaus gamyboje popieriaus gamybos mašinoje (4), valymui, ir taip pat priemonės, skirtos įrenginyje susidariusių deguonies ir/arba ozono padavimui į valymo bloką (5) biologiniam nuotekų valymui.

9. Kompleksas pagal bet kurį vieną iš ankstesnių punktų, b e s i s k i r i a n t i s tuo, kad naudojama jėgainė (6) yra kombinuoto ciklo elektrinė.

10. Popieriaus fabriko eksploatavimo būdas, kur, popieriaus fabrike, apimančiame įrangą (2) žaliavos išankstiniam apdorojimui ir popieriaus gamybos mašiną (4), iš žaliavos gamina popierių, kur

- popieriaus fabrike sunaudojamą elektros energiją generuoja vietoje, popieriaus fabrike (6) deginant kurą deguonies aplinkoje, ir
- anglies dioksidą, gautą popieriaus fabrike (6) deginant kurą deguonies aplinkoje, panaudoja popieriaus fabrike popieriaus gamybos anglies dioksido suvartojimo stadijose,
- kuro degimui reikalingą deguonį gauna vietoje, oro skaidymo įrenginyje (9).

11. Būdas pagal 10 punktą, b e s i s k i r i a n t i s tuo, kad kaip anglies dioksido suvartojimo stadija yra naudojami vienas arba keli iš tokių subprocesų: pH kontrolė ir/arba vandens pašalinimo iš skaidulų suspensijos pagreitinimas, ir/arba lipnumo sumažinimas ir/arba naudojamo vandens kietumo stabilizavimas, ir/ arba diržų valymas, ypatingai sausosios dalies srityje, nuo lipnių sąaugų pūtimu su sausojo ledo dalelėmis, ir/arba kalcio karbonato susidarymas, ir/arba skaidulų suspensijos pluošto prilipdymas kalcio karbonatu.

12. Būdas pagal 10 arba 11 punktą, b e s i s k i r i a n t i s tuo, kad oro skaidymo įrenginyje (9) sugeneruotos deguonies dalį panaudoja kaip aktyvatorių biologinio nuotekų valymo skaidrinimo stadijoje valymo bloke (5), priskirtame popieriaus fabrikui, ir/arba ozono generavimui broko balinimui ir/arba nuotekų biocidiniam valymui ozonu ir/arba betarpiškam deguonies kaip baliklio naudojimui.

13. Būdas pagal 10 -12 punktus, b e s i s k i r i a n t i s tuo, kad azotas yra generuojamas oro skaidymo įrenginyje (9), kur azotas yra naudojamas skaidulų suspensijos inertizacijai ir/arba suspensijos apdorojimui prieš malimą.

14. Būdas pagal bet kurį vieną iš 10 -13 punktų, b e s i s k i r i a n t i s tuo, kad valymo bloke (5), priskirtame popieriaus fabrikui nuotekų valymui, generuoja biodujas, kurias paduoda kaip kurą į jėgainę (6).

15. Būdas pagal bet kurį vieną iš 10 -14 punktų, b e s i s k i r i a n t i s tuo, kad oro skaidymo įrenginyje (9) kriogeniškai generuotas oro dujas naudoja kaip vėsinimo terpę, ypatingai išvalytų nuotekų vėsinimui prieš jas paduodant į popieriaus fabriką.

16. Būdas pagal bet kurį vieną iš 10 -15 punktų, b e s i s k i r i a n t i s tuo, kad broką ir/arba nuotekas, susidariusius gaminant popierių, apdoroja alternatyviai anglies dioksidu, azotu ir/ arba deguonimi, ir/ arba ozonu, siekiant sunaikinti mikrobiologinį aktyvumą.

(51) Int.Cl. ***E01B 3/46*** (2006.01)
E01B 1/00 (2006.01)
E01B 9/68 (2006.01)
(11) **2545219**
(96) 11710720.1
(96) 2011 03 11
(97) 2013 01 16
(97) 2014 11 05
(86) PCT/EP2011/053709
(86) 2011 03 11
(87) WO 2011/110669
(87) 2011 09 15
(30) 10156347, 2010 03 12, EP
10156352, 2010 03 12, EP
(72) GÄRLICH, Hermann, DE
ACHLER, Rainer Ernst-Günter, DE
(73) RST-Rail Systems and Technologies GmbH, 12103 Berlin, DE
(74) Otilija KLIMAITIENĖ, 35, AAA Law, J.Jasinskio g. 16A, LT-03163 Vilnius, LT
(54) Betoninis elementas su apatiniu plastikiniu padu
Apibrėžties punktai: 3, brėžiniai: 1.

(57) 1. Betoninis komponentas, apimantis plastikinę plokštę, ypatingai betoninį pabėgį su plastikiniu padu ant jo apatinio paviršiaus, apimantis:

- betoninę dalį (12), turinčią apatinį paviršių (14), ir
- plastikinę plokštę (18), išdėstytą ant betoninės dalies (12) apatinio paviršiaus (14),
- vieno sluoksnio arba daugiasluoksnę plastikinę plokštę (18), prijungtą prie betoninės dalies (12) naudojant atsitiktinai išdėstytų pluoštų sluoksnį (16), kuris apima pluoštus, prijungtus prie plastikinės plokštės (18) ir/arba įterptas į betoninę dalį (12),

b e s i s k i r i a n t i s tuo,

- kad atsitiktinai išdėstytų pluoštų sluoksnis (16), apima pluoštus, kurių skersmuo yra nuo 15 µm iki 50 µm, o tankis nuo 20 iki 200 pluoštų viename kvadratiniame milimetre, ir
- kad apytiksliai 20% - 60% pluoštų turi laisvus galus, kurie yra įterpti į betoninę dalį (12), o kitų pluoštų įterptos pluoštų dalys yra suformuotos kaip kilpos,
- apytiksliai 10%-60% iš minėtų pluoštų laisvų galų, kurie yra įterpti į betoninę dalį, yra išlenkti kampu nuo 30° iki 90°, santykinai betoninės dalies (12) apatiniam paviršiui (14).

2. Betoninis komponentas pagal 1 punktą, b e s i s k i r i a n t i s tuo, kad pluoštai turi iš esmės apvalų arba elipsės formos skerspjūvį, elipsės kraštinių santykis yra ne didesnis negu 1:2.

3. Betoninis komponentas pagal 1 arba 2 punktą, b e s i s k i r i a n t i s tuo, kad pluoštai yra sujungti su betoninės dalies (12) sudedamosiomis dalimis, ją gaminant.

---

(51) Int.Cl. ***E02D 5/28*** (2006.01)
E02D 7/02 (2006.01)
E02D 27/12 (2006.01)
(11) **2728070**
(96) 12190848.7
(96) 2012 10 31
(97) 2014 05 07
(97) 2014 11 19
(72) Krischik, Mark, Dipl. -Ing., DE
(73) Aug. Prien Bauunternehmung (GmbH & Co. KG), 21079 Hamburg, DE
(74) Otilija KLIMAITIENĖ, 35, AAA Law, J.Jasinskio g. 16A, LT-03163 Vilnius, LT
(54) Įvedamo poliaus įvedimo ir įtvirtinimo žemėje būdas ir įvedamas polius
Apibrėžties punktai: 16, brėžiniai: 5.

(57) 1. Įvedamo poliaus įvedimo ir įtvirtinimo žemėje būdas, kur minėtas įvedamas polius turi poliaus pagrindą, esantį priekinio galo srityje ir poliaus galvą, esančią galinio galo srityje, kur įvedamas polius, poliaus pagrindo srityje turintis padidintą likusio poliaus skerspjūvio atžvilgiu skerspjūvį, yra įspaudžiamas į žemę taikant smūginius impulsus jo išilgine kryptimi į poliaus galvą, kur poliaus pagrindas yra pirmesnis, o sukietinamos medžiagos suspensija yra kartu spaudžiama vamzdžiu, besitęsiančiu priešais įvedamą polių, iki poliaus pagrindo į sritį, kurioje skerspjūvis yra kūgiškas, srities, kurios skerspjūvis yra padidintas poliaus galvos kryptimi, atžvilgiu, kur suspensijos dinaminis takumas yra ne didesnis negu 250 mPa*s, ypatingai daugiausia 200 mPa*s ir bent laikinai bent 10 barų, pageidaujamai bent 25 barų, ypatingai 100 barų spaudimu.

2. Būdas pagal 1 punktą, b e s i s k i r i a n t i s tuo, kad suspensija yra cemento, lakiųjų pelenų, galimai kitų rišiklių ir vandens, taip pat ir galimai betono priedų suspensija, pavyzdžiui kondensatoriai ir/arba lėtintojai.

3. Būdas pagal bet kurį iš ankstesnių punktų, b e s i s k i r i a n t i s tuo, kad įvedamas polius yra užmaunamas ant pirmos išilginės dalies neįspaudžiant suspensijos, pasiekus iš anksto numatytą pradinį įvedamo pagrindo gylį, suspensiją spaudžiant į žemę.

4. Įvedamas polius su poliaus korpusu (2), suformuotu iš H profilio, turinčio poliaus pagrindą (4), išlendantį iš poliaus korpuso (2) priekinio (3) ir poliaus galvą, apribotą poliaus korpuso (2) galiniu galu, b e s i s k i r i a n t i s tuo, kad poliaus pagrindo (4) srityje yra medžiagos sustorėjimas (5), pagrinde uždarytas išilgai H profilio paviršiaus, išilginiai krypčiai statmena kryptimi, ir besitęsiantis visuose paviršiuose aplink profilį, kur medžiagos sustorėjimo išsikišimo vertė yra d, apimanti tarp 0,5 cm ir 5 cm, ir kad nepertraukiamo padavimo vamzdis (6) tęsiasi

poliaus korpuso (2) išilgine kryptimi, pradedant nuo poliaus galvos iki poliaus pagrindo (4) ir yra įtvirtintas ant poliaus korpuso (2), kur tiekimo vamzdis išlenda poliaus pagrindo (4) srityje, virš medžiagos sustorėjimo (5), bent išleidimo angoje (7).

5. Įvedamas polius pagal 4 punktą, b e s i s k i r i a n t i s tuo, kad d vertė apima tarp 0,5 cm ir 10 cm, ypatingai 0,5 – 5 cm.

6. Įvedamas polius pagal vieną iš 3 ir 4 punktų, b e s i s k i r i a n t i s tuo, kad ant poliaus pagrindo (4), vienoje srityje, esančioje priešais išleidimo angą (7), yra paruošta išvedimo dėžė (14) poliaus korpuso (2) išilgine kryptimi, priekinio galo (3) kryptimi.

7. Įvedamas polius pagal 6 punktą, b e s i s k i r i a n t i s tuo, kad išvedimo dėžė (14) yra integruota medžiagos sustorėjimo (5) srityje, bet išsikiša didesne verte negu medžiagos sustorėjimas (5) ant H profilio susijungiančio paviršiaus.

8. Įvedamas polius pagal vieną iš 5 arba 6 punktų, b e s i s k i r i a n t i s tuo, kad turi padavimo ir prilaikymo konstrukcijas (15), sujungtas su išvedimo dėže ir besitęsiančias poliaus korpuso (2) išilgine kryptimi, pradedant nuo į priekinį galą (3) atsuktos srities, pasvirai iki minėtos išvedimo dėžės (14).

9. Įvedamas polius pagal vieną iš 4-8 punktų, b e s i s k i r i a n t i s tuo, kad turi per H profilio srities dalis (9, 10, 11) besitęsiančias kiaurymes (16), kurios yra išdėstytos poliaus pagrindo (4) srityje, ypatingai poliaus korpuso (2) išilginėje dalyje, tarp padavimo vamzdžio (6) išleidimo angos (7) ir periferinio medžiagos sustorėjimo (5).

10. Įvedamas polius pagal vieną iš 4-9 punktų, b e s i s k i r i a n t i s tuo, kad turi lanksčią žarną, veikiančią kaip padavimo vamzdis (6).

11. Įvedimo polius pagal 10 punktą, b e s i s k i r i a n t i s tuo, kad žarna yra sutvirtinta išleidimo angos (7) srityje, naudojant ją apsupančia cilindrine dalimi (12).

12. Įvedamas polius pagal vieną iš 4-11 punktų, b e s i s k i r i a n t i s tuo, kad padavimo vamzdis (6) yra pritvirtintas ant poliaus korpuso (2) centrinės dalies (9), besitęsiančio tarp išorinių profilio dalių (10, 11) ir sujungiančio minėtas dalis su H profiliu.

13. Įvedamas polius pagal vieną iš 4-12 punktų, b e s i s k i r i a n t i s tuo, kad tiekimo vamzdis yra laikomas ant poliaus korpuso, naudojant U formos užspaudėjus, nukreipiamus jų laisvais galais per angas, esančias profilio srityje ir prisuktas prie jo.

14. Įvedamas polius pagal vieną iš 4-13 punktų, b e s i s k i r i a n t i s tuo, kad tarp priekinio galo (3) ir periferinio medžiagos sustorėjimo (5), ant poliaus pagrindo (4), yra atstumas a išilgine kryptimi, kur pageidaujamai yra 5cm<a<100cm, ypatingai 5cm<a<50cm, pageidaujamai 15cm<a<25cm.

15. Įvedamas polius pagal vieną iš 4-14 punktų, b e s i s k i r i a n t i s tuo, kad poliaus korpusas yra pagamintas iš plieno.

16. Sistema, susidedanti iš įvedamo poliaus (1) pagal vieną iš ankstesnių 4-15 punktų, poliaus įvedėjo, suspensijos spaudimo siurblio su aukšto slėgio suspensijos linija, tinkama sujungti su tiekimo vamzdžio (6) galu, esančiu poliaus korpuso galinio galo srityje, taip pat ir suspensijos, pagamintos iš sukietinamos medžiagos.

---

(51) Int.Cl. ***E04B 1/343*** (2006.01)
B63B 29/02 (2006.01)

(11) **2511438**

(96) 12163892.8

(96) 2012 04 12

(97) 2012 10 17

(97) 2014 10 01

(30) 20115389, 2011 04 20, FI

(72) Sillanpää, Heikki, FI

(73) Pikkio Works Oy, 21500 Pikkiö, FI

(74) Jelena GERASIMOVIČ, 52, IĮ „Liudmila Gerasimovič, Patentinis patikėtinis“, Vingrių g. 13-42, LT-01141 Vilnius, LT

(54) Surenkamas, neturintis grindų, autonominis erdvinis blokas

Apibrėžties punktai: 8, brėžiniai: 3.

(57) 1. Surenkamas, neturintis grindų, autonominis erdvinis blokas (1), toks kaip kabina, arba panašiai, kuris apima bent sienas (2), ribojančias erdvę, ir kuris yra pritvirtintas savo apatinėmis briaunomis prie pirmojo palaikančio rėmo (3), kuris apibrėžia erdvinio bloko (1) pagrindinę formą, kur erdvinis blokas (1) turi baldų įrangą, atitinkančią erdvinio bloko (1) naudojimą, ir kur erdviniame bloke (1) viena erdvinio bloko (1) siena (2) ir jos gretimos, pridurtos sienos (2) yra išdėstytos taip, kad apibrėžtų erdvę, b e s i s k i r i a n t i s tuo, kad minėtoje erdvėje yra įtaisytas antrasis palaikantis rėmas (4), ir tuo, kad antrasis palaikantis rėmas (4) yra pritvirtintas prie minėtų trijų sienų (2) per atstumą nuo pirmojo palaikančio rėmo (3), ir tuo, kad antrasis palaikantis rėmas (4) yra numatytas su minėta baldų įranga.

2. Erdvinis blokas pagal 1 punktą, b e s i s k i r i a n t i s tuo, kad minėta baldų įranga apima sofos bloką (5), kuris yra palaikomas ant antrojo palaikančio rėmo (4) ir kuris apima fiksuotą sėdimą dalį (5b) bei atlošo dalį (5a).

3. Erdvinis blokas pagal 2 punktą, b e s i s k i r i a n t i s tuo, kad atlošo dalis (5a) gali būti sulankstoma, transformuojant į lovą, ant sėdimos dalies (5b) viršaus.

4. Erdvinis blokas pagal 2 arba 3 punktą, b e s i s k i r i a n t i s tuo, kad sėdima dalis (5b) yra suprojektuota taip, kad apima vietą sėdėjimui ir stalo erdvę.

5. Erdvinis blokas pagal 1 punktą, b e s i s k i r i a n t i s tuo, kad minėta baldų įranga apima fiksuotą baldą, tokį kaip dvigulę lovą arba panašią pritvirtintą lovą arba baldus, kurie yra palaikomi ant minėto antrojo palaikančio rėmo (4).

6. Erdvinis blokas pagal 1 punktą, b e s i s k i r i a n t i s tuo, kad antrasis palaikantis rėmas (4) yra pritvirtintas prie minėtų trijų sienų (2) varžtais (7) arba panašiais tvirtinimo elementais.

7. Erdvinis blokas pagal 1 punktą, b e s i s k i r i a n t i s tuo, kad antrojo palaikančio rėmo (4) atstumas nuo pirmojo palaikančio rėmo (3) yra pasirinktas taip, kad palaikančiais rėmais apibrėžta erdvė gali būti panaudota kaip sandeliavimo vieta.

8. Erdvinis blokas pagal 1 punktą, b e s i s k i r i a n t i s tuo, kad antrasis palaikantis rėmas (4) yra pagamintas iš metalo.

---

(51) Int.Cl. ***E04F 15/02*** (2006.01)
E04F 15/10 (2006.01)
(11) **2718516**
(96) 12721510.1
(96) 2012 05 14
(97) 2014 04 16
(97) 2014 12 31
(86) PCT/EP2012/058863
(86) 2012 05 14
(87) WO 2012/168033
(87) 2012 12 13
(30) 102011104718, 2011 06 06, DE
(72) STÖCKL, Paul, DE
(73) Fritz Egger GmbH & Co. OG, 3105 Unterradlberg, AT
(74) Reda ŽABOLIENĖ, 7, Advokatės Redos Žabolienės kontora METIDA, Verslo centras VERTAS, Gynėjų g. 16, LT-01109 Vilnius, LT
(54) Grindų plokštė su šonine briauna, turinčia fiksavimo juostą, ir būdas tokioms grindų plokštėms sujungti
Apibrėžties punktai: 11, brėžiniai: 5.
(57) 1. Grindų plokštė (1, 1’), turinti pirmąją šoninę briauną (4, 4’) ir antrąją šoninę briauną (5, 5’),

- kurioje pirmoji šoninė briauna (4, 4’) ir antroji šoninė briauna (5, 5’) yra viena priešais kitą ir yra suformuotos atitinkamu būdu viena kitos atžvilgiu taip, kad galėtų susijungti pirmoji šoninė briauna (4, 4’) su tolimesnės grindų plokštės (1, 1’) antrąja šonine briauna (5, 5’),
- kurioje pirmoji šoninė briauna (4, 4’) turi bazinį profilį (8) ir fiksavimo juostą (9, 9’), kuri gali būti slanki viduje tam, kad užfiksuotų pirmąją šoninę briauną (4, 4’) antrojoje šoninėje briaunoje (5, 5’),
- kurioje bazinis profilis (8) turi įspraudimo ruožą (13), apibrėžiantį išorinę vertikalią plokštumą (E),
- kurioje atjungtoje būsenoje fiksavimo juosta (9, 9’) prisitaiko pozicijoje ant vertikalios plokštumos (E) vidinės pusės ir greta vertikalios plokštumos (E) arba abi iškyla į išorę vertikalios plokštumos atžvilgiu (E), ir yra suformuota pritaikyti poziciją ant vertikalios plokštumos (E) vidinės pusės bent pirmosios šoninės briaunos (4, 4’) ir antrosios šoninės briaunos (5, 5’) ryšio metu, ir
- kurioje griovelis (25, 25’) yra numatytas tarp įspraudimo ruožo (13) ir fiksavimo juostos (9, 9’), geriau vertikalia kryptimi,

b e s i s k i r i a n t i tuo, kad

- iškyša (12, 12’) yra numatyta ant antrosios šoninės briaunos (5, 5’) tokiu būdu, kad viena vertus tarpinėje pozicijoje iškyša (12, 12’) susikabina su grioveliu (25, 25’) tarp įspraudimo ruožo (13) ir fiksavimo juostos (9, 9’) tuo metu, kai jungiasi pirmoji šoninė briauna (4, 4’) su antrąja šonine briauna (5, 5’), kita vertus, sąveikauja su fiksavimo juosta (9, 9’), tam, kad formuotų užfiksuotą galinę poziciją tolimesniam pirmosios šoninės briaunos (4, 4’) jungimuisi su antrąja šonine briauna (5, 5’).

2. Grindų plokštė pagal 1 punktą, b e s i s k i r i a n t i tuo, kad pirmoji šoninė briauna (4, 4’) ir antroji šoninė briauna (5, 5’) yra suformuotos taip, kad fiksavimo juosta (9, 9’) yra patalpinta iš esmės su tempimu ir (arba) spaudimu tam, kad fiksuotų pirmąją šoninę briauną (4, 4’) su antrąja šonine briauna (5, 5’).

3. Grindų plokštė pagal 1 arba 2 punktą, b e s i s k i r i a n t i tuo, kad fiksavimo juosta (9, 9’) liečiasi prie elastingo griovelio (10), kuris geriau, kai turi elastingą masę (11).

4. Grindų plokštė pagal bet kurį vieną 1 – 3 punktą, b e s i s k i r i a n t i tuo, kad griovelis (25, 25’) yra kūgiškas į vidų ir (arba) iškyša (12, 12’) yra kūgiška į išorę.

5. Grindų plokštė pagal bet kurį vieną 1 – 4 punktą, b e s i s k i r i a n t i tuo, kad antrosios šoninės briaunos (5, 5’) iškyša (12, 12’) ir fiksavimo juosta (9, 9’) turi fiksavimo paviršius (26, 26’, 27, 27’), kurie sąveikauja sujungtoje būsenoje.

6. Grindų plokštė pagal bet kurį vieną 1 – 5 punktą, b e s i s k i r i a n t i tuo, kad pirmoji ir antroji šoninės briaunos (4, 4, ‘5, 5’) yra suformuotos prisitaikyti pradinėje pozicijoje, kurioje šoninės briaunos (4, 4, ‘5, 5’) yra paremtos viena ant kitos, ir perkelti į tarpinę poziciją iš esmės horizontaliu judėjimu.

7. Grindų plokštė pagal bet kurį vieną 1 – 6 punktą, b e s i s k i r i a n t i tuo, kad pirmoji ir antroji šoninės briaunos (4, 4, ‘5, 5’) yra suformuotos būti fiksuojančios viena kitą iš esmės vertikaliu judesiu, geriau kylančiu iš tarpinės pozicijos.

8. Grindų plokštė pagal bet kurį vieną 1 – 7 punktą, b e s i s k i r i a n t i tuo, kad fiksavimo juosta (9, 9’) ir (arba) įspraudimo ruožas (13) yra numatyti ant fiksavimo liežuvėlio (14), tuo, kad antroji šoninė briauna (5, 5’) turi fiksavimo griovelį (22, 22’) ir tuo, kad sujungtoje būsenoje fiksavimo liežuvėlis (14) jungiasi su fiksavimo grioveliu (22, 22’).

9. Grindų plokštė pagal bet kurį vieną 1 – 8 punktą, b e s i s k i r i a n t i tuo, kad antroji šoninė briauna (5, 5’) turi įlaidinį raktą (18) ir tuo, kad sujungtoje būsenoje įlaidinis raktas (18) jungiasi su pirmosios šoninės briaunos (4, 4’) įlaidiniu grioveliu (15).

10. Būdas grindų plokštėms sujungti pagal bet kurį vieną 1 – 9 punktą,

- kuriame pradinės pozicijos formavimui antroji šoninė briauna (5, 5’) yra pritaikyta prie pirmosios šoninės briaunos (4, 4’) bent iš dalies vertikalia kryptimi,
- kuriame tarpinės pozicijos formavimui antroji šoninė briauna (5, 5’) yra pastumta iš pradinės pozicijos pirmosios šoninės briaunos (4, 4’) kryptimi per iš esmės horizontalų judesį,
- kuriame fiksuotos finalinės pozicijos formavimui antroji šoninė briauna (5, 5’) juda žemyn iš tarpinės pozicijos, iš esmės vertikaliai pirmosios šoninės briaunos (4, 4’) atžvilgiu, ir
- kuriame tarpinės pozicijos formavimui antrosios šoninės briaunos (5, 5’) iškyša (12, 12’) yra įvesta į susikabinimą su pirmosios šoninės briaunos (4, 4’) grioveliu (25, 25’) viršuje fiksavimo juostos (9, 9’) ir tarp įspraudimo ruožo (13) ir fiksavimo juostos (9, 9’).

11. Būdas pagal 10 punktą, kuriame finalinės pozicijos formavimui pirmiausia iškyša (12, 12’) spaudžia fiksavimo juostą (9, 9’) viduje iš išorinės pozicijos į vidinę poziciją ant išorinės plokštumos (E) vidinės pusės, ir po to iškyša (12, 12’) užsikabina už fiksavimo juostos (9, 9’) užsisklendimo būdu.

---

(51) Int.Cl. ***E05B 35/14*** (2006.01)
E05B 15/06 (2006.01)
E05B 47/00 (2006.01)
E05B 19/14 (2006.01)

(11) **1715122**

(96) 06111912.9

(96) 2006 03 29

(97) 2006 10 25

(97) 2014 11 26

(30) TO20050224, 2005 04 05, IT

(72) Bertaux, Gilles, FR
Tacchino, Lorenzo, IT
Bellitti, Giovanni, IT
Pelosi, Lino, IT

(73) C.R. SERRATURE S.p.A., 10154 Torino, IT

(74) Marija LENKUTIENĖ, 6, Patentinių paslaugų centras, UAB, J. Basanavičiaus g. 11/1, LT-03108 Vilnius, LT

(54) Raktas su dviguba barzdele ir spyna su mechanine ir magnetine apsaugos sistema

Apibrėžties punktai: 10, brėžiniai: 9.

(57) 1. Raktas su dviguba barzdele ir saugos spyna, kurią sudaro į dėžutę panašus korpusas (10), kuriame yra įmontuota slanki karietėlė (12), sąveikaujanti su uždarymo priemonėmis (14), ir keleto svirčių arba plokštelių, kurios gali būti paveikiamos naudojant raktą 16 su dviguba barzdele, derinys, minėtoji spyna apima elementą (18), kuris yra sukamai įmontuotas korpuse, suformuotame fiksuotame elemente (24), ir turi rakto skylutę (26), skirtą įkišti rakto (16) darbinį galą bei pirmąją ir antrąją priemones, kurios pasirinktinai užblokuoja minėtojo elemento (18) sukimąsi fiksuotame elemente (24), šios pirmoji ir antroji blokavimo priemonės yra valdomos poveikio priemonėmis, atitinkamai magnetinėmis ir mechaninėmis, kurios yra minėtojo rakto (16) darbiniame gale, kur

minėtąsias pirmąsias blokavimo priemones sudaro kaištis (28) iš magnetinės medžiagos, slankiai primontuotas pirmoje dalyje (30), suformuotas pirmojo radialinio perėjimo (32) pasukamame elemente (18), ir pirmas stabdymo kaištis (34), šalia magnetinės medžiagos kaiščio (28), slankiai įmontuotas antroje dalyje (36), suformuotoje pirmojo radialinio perėjimo (32) fiksuotame elemente (24), ir atitinkamas poveikio priemones sudaro magnetas (70), kuris yra įtvirtintas rakto (16) darbinio galo ertmėje (72), o minėtosios pirmojo perėjimo (32) pirmoji ir antroji dalys (30, 36) yra kompensuojamos.

2. Raktas su dviguba barzdele ir spyna pagal apibrėžties 1 punktą, kur spyruoklė (46), įmontuota pirmojo praėjimo (32) antros dalies distaliniame gale (36), verčia pirmojo stabdymo kaiščio (34) galą (44), esantį šalia magnetinio kaiščio (28), išsikišti į pirmojo praėjimo (32) pirmąją dalį (30), kai rakto (16) darbinis galas nėra įkištas į rakto skylutę (26).

3. Raktas su dviguba barzdele ir spyna pagal bet kurį pirmesnįjį apibrėžties punktą, kur minėtoji antroji blokavimo priemonė apima atraminį kaištį (48), pirmoje dalyje (50) sumontuotą slankiu būdu, suformuotą antrojo radialinio perėjimo (52) besisukančiame elemente (18), ir antrą stabdymo kaištį (54) greta minėto atraminio kaiščio (48), slankiai sumontuoto antroje dalyje (56), suformuotoje fiksuotame elemente (24), esančiame antrame radialiniame perėjime (52), o atitinkamos darbinės priemonės apima elementą, kuris yra tampriai įmontuotas į tolesnę ertmę (74), esančią rakto (16) darbinėje dalyje, ir gali sąveikauti, kaip atraminio kaiščio (48) pirštelis, su proksimaliniu galu (66).

4. Raktas su dviguba barzdele ir spyna pagal apibrėžties 3 punktą, kur minėtasis pirštelio elementas yra kamuoliukas (76), pritvirtintas prie spyruoklės (78), įmontuotos minėtoje tolimesnėje ertmėje (74).

5. Raktas su dviguba barzdele ir spyna pagal apibrėžties 3 arba 4 punktą, kur atraminio kaiščio (48) proksimalinė galinė dalis (66) turi skerspjūvį, kuris yra mažesnis nei likusios kaiščio dalies (48), ir yra patalpinta į atitinkamai susiaurėjusį pirmosios dalies (50) skyrių, esantį antrajame radialiniame perėjime (52).

6. Raktas su dviguba barzdele ir spyna pagal apibrėžties 5 punktą, kur atraminio kaiščio (48) proksimalinė galinė dalis (66) turi išgaubtą lenktą profilį.

7. Raktas su dviguba barzdele ir spyna pagal bet kurį pirmesnįjį apibrėžties 3 - 6 punktą, kur spyruoklė (68), įmontuota antrojo praėjimo (52) distaliniame antros dalies gale (56), verčia antrojo stabdymo kaiščio (54) galą (64), esantį šalia atraminio kaiščio (48), išsikišti į antrojo praėjimo (52) pirmąją dalį (50), kai rakto (16) darbinis galas nėra įkištas į rakto skylutę (26).

8. Raktas su dviguba barzdele ir spyna pagal bet kurį pirmesnįjį apibrėžties 3 - 7 punktą, kur minėtosios antrojo praėjimo (52) pirmoji ir antroji dalys (50, 56) yra kompensuojamos.

9. Raktas su dviguba barzdele ir spyna pagal bet kurį pirmesnįjį apibrėžties 3 - 8 punktą, kur kiekvienas iš minėtųjų pirmojo ir antrojo stabdymo kaiščių (34, 54) turi viduriniąją dalį (40, 60), turinčią didesnį skerspjūvį, ir distalinį galą (42, 62), o proksimalinio galo (44, 64) dalys turi mažesnį skerspjūvį.

10. Raktas su dviguba barzdele ir spyna pagal bet kurį pirmesnįjį apibrėžties 3 - 9 punktą, kur pirmojo ir antrojo perėjimo (32, 52) antrosios dalies (36, 56) proksimalinė galinė dalis (38, 58) turi skerspjūvį, kuris yra mažesnis nei atitinkamos likusios dalys.

---

(51) Int.Cl. ***E05D 15/58*** (2006.01)
(11) **1892362**
(96) 07397029.5
(96) 2007 08 15
(97) 2008 02 27
(97) 2014 09 17
(30) 20065518, 2006 08 16, FI
(72) Hilliaho, Esa, FI
(73) Lumon Invest Oy, 45130 Kouvola, FI
(74) Aušra PAKĖNIENĖ, 50, AAA Law, J.Jasinskio g. 16A, LT-03163 Vilnius, LT

(54) Plokštės sistema

Apibrėžties punktai: 20, brėžiniai: 6.

(57)

1. Plokštės sistema, apimanti:

- judamą plokštę (1),

- viršutinį pirmą nukreipimo takelį (4) ir apatinį antrą nukreipimo takelį (5), tarp kurių plokštė yra sulaikyta,

- pirmą nukreipimo takelio dalį (3) ir antrą nukreipimo takelio dalį (6), kurios yra pritvirtintos prie plokštės ir patalpintos pirmame nukreipimo takelyje (4) taip, kad galėtų judėti tam, kad plokštė būtų tinkamai perkelta pirmu nukreipimo takeliu (4), kur antra nukreipimo takelio dalis (6) papildomai leidžia plokštės pasisukimą apie vertikalią sukimosi ašį (X1), ir

- pirmame nukreipimo takelyje esantį tarpą (16) ir per kurį pirma nukreipimo takelio dalis (3) juda iš pirmo nukreipimo tako (4), kuomet plokštė yra numatytoje padėtyje (A), plokštės pasukimui apie sukimosi ašį (X1),

b e s i s k i r i a n t i tuo, kad plokštės sistema papildomai apima:

- atramos elementą (22), pritvirtintą prie plokštės numatytu atstumu (L1) nuo sukimosi ašies (X1),

- nukreipimo narį (21), pritvirtintą prie pirmo nukreipimo takelio (4) ir apimantį keletą skylių (21d), kurios yra iš eilės viena už kitos, pirmo nukreipimo takelio (4) kryptimi,

- kur nukreipimo nario (21) kiekviena skylė (21d) apima atraminį paviršių (21e), ir kur nukreipimo nario keletas atraminių paviršių (21e) yra pastoviu atstumu (L2, L3) vienas nuo kito,

- kur atraminis elementas (22) yra sukonfigūruotas pralysti pro vieną iš nukreipimo nario skylių (21d), pradinio etapo metu, kuomet plokštė yra pasukama apie sukimosi ašį (X1), plokštė yra numatytoje vietoje (A), ir pirmo nukreipimo takelio dalis (3) juda nuo pirmo nukreipimo takelio (4), ir

- kur nukreipimo nario minėtos vienos skylės (21d) atraminis paviršius (21e) yra sukonfigūruotas liestis su atraminiu elementu (22), prakišimo metu, plokštei paremti.

2. Plokštės sistema pagal 1 punktą, b e s i s k i r i a n t i tuo, kad plokštės sistema papildomai apima antrą nukreipimo narį (17), pritvirtintą prie pirmo nukreipimo takelio (4) ir prie plokštės pritvirtintą antrą atraminį elementą (18), kur antras atraminis elementas (18), tinkamai paremti plokštei, yra sukonfigūruotas slysti antru nukreipimo nariu (17), kuomet pirmo nukreipimo takelio dalis (3) juda pirmo nukreipimo tako (4) tarpu (16) ir plokštė dar nėra padėta į numatytą vietą (A), tinkamą plokštės pasukimui apie sukimosi ašį (X1).

3. Plokštės sistema pagal 2 punktą, b e s i s k i r i a n t i tuo, kad antras atraminis elementas (18) yra papildomai sukonfigūruotas slysti antru nukreipimo nariu (17), pradinio etapo metu, kuomet plokštė yra pasukama apie sukimosi ašį (X1), kada pirmo nukreipimo takelio dalis (3) juda nuo pirmo nukreipimo takelio (4).

4. Plokštės sistema pagal 1 punktą, b e s i s k i r i a n t i tuo, kad plokštės sistema papildomai apima antrą nukreipimo narį (17), pritvirtintą prie pirmo nukreipimo takelio (4), ir antrą atramos elementą (18), pritvirtintą prie plokštės, kur antras atramos elementas (18), tinkamai paremti plokštę, yra sukonfigūruotas slysti antru nukreipimo nariu (17), plokštės sukimosi apie sukimosi ašį (X1) pradinio etapo metu, kuomet pirmo nukreipimo takelio dalis (3) juda nuo pirmo nukreipimo takelio (4).

5. Plokštės sistema pagal 4 punktą, b e s i s k i r i a n t i tuo, kad antras atraminis elementas (18), tinkamai atremti plokštę, yra papildomai sukonfigūruotas slysti antru nukreipimo takeliu (17), kuomet pirmo nukreipimo takelio dalis (3) juda pirmo nukreipimo takelio (4) tarpe (16) ir plokštė dar nėra padėta į numatytą vietą (A), tinkamai plokštės sukimui apie sukimosi ašį (X1).

6. Plokštės sistema pagal 3 punktą, b e s i s k i r i a n t i tuo, kad antras atraminis elementas (18) apima pirmą atraminį paviršių, sukonfigūruotą slysti antro nukreipimo nario (17) pirmu atraminiu paviršiumi, plokštės pasukimo apie sukimosi ašį (X1) pradiniame etape, ir antras atraminis elementas (18) papildomai apima antrą atraminį paviršių, kuris yra sukonfigūruotas slysti antro nukreipimo nario (17) antru atraminiu paviršiumi, kuomet plokštė yra perkeliama pirmu nukreipimo takeliu (4).

7. Plokštės sistema pagal 1 punktą, b e s i s k i r i a n t i tuo, kad sistema papildomai apima kitą nukreipimo narį (29), pritvirtintą prie pirmo nukreipimo takelio (4), pirmo nukreipimo takelio (4) tarpe (16), kur pirmo nukreipimo takelio dalis (3), tinkamai atremti plokštę, liečiasi su minėtu kitu nukreipimo nariu (29), plokštės sukimosi apie sukimosi ašį (X1) pradinio etapo metu, kuomet pirmo nukreipimo takelio dalis (3) juda nuo pirmo nukreipimo takelio (4).

8. Plokštės sistema pagal bet kurį iš 1-6 punktų, b e s i s k i r i a n t i tuo, kad atraminis elementas (22) apima bent vieną atraminį paviršių (22a), kuris yra atremiamas į nukreipimo narį (21), plokštės pasukimo apie sukimosi ašį (X1) metu.

9. Plokštės sistema pagal 1 punktą, b e s i s k i r i a n t i tuo, kad nukreipimo narys (21) apima tris arba daugiau iš minėtų atraminių paviršių (21e).

10. Plokštės sistema pagal bet kurį iš 8-9 punktų, b e s i s k i r i a n t i tuo, kad nukreipimo narys (21) apima rėmo dalį (21a), kuri yra pritvirtinta prie pirmo nukreipimo takelio (4) ir kuri apima pratesimo dalį (21b), turinčią bent vieną iš minėtų atraminių paviršių (21e).

11. Plokštės sistema pagal 10 punktą, b e s i s k i r i a n t i tuo, kad bent viena pailgėjimo dalis (21c) yra sumontuota kaip prailginimo dalies (21b) pailgėjimas ir turi bent vieną iš minėtų atraminių paviršių (21e).

12. Plokštės sistema pagal 11 punktą, b e s i s k i r i a n t i tuo, kad tarp prailginimo dalies (21b) ir pailgėjimo dalies (21c) yra sujungimas (23), kuriuo pailgėjimo dalis (21b), rėmo dalies (21a) ir prailginimo dalies (21b) atžvilgiu, gali būti įstatyta numatytoje vietoje.

13. Plokštės sistema pagal vieną iš 1-12 punktų, b e s i s k i r i a n t i tuo, kad plokštės struktūra papildomai apima apatinio trečdalio nukreipimo takelio dalį (7), kuri yra pritvirtinta prie plokštės ir įdėta į antrą nukreipimo griovelį (5) taip, kad galėtų judėti tinkamam plokštės perkėlimui atlikti, ir kuri leidžia plokštės pasukimą apie vertikalią sukimosi ašį (X1), kur antra ir trečia nukreipimo takelio dalys (6, 7) apima užfiksavimo elementą (13, 26), sukonfigūruotą nukreipti plokštę į numatytą vietą (A).

14. Plokštės sistema pagal bet kurį iš 1-13 punktų, b e s i s k i r i a n t i tuo, kad nukreipimo narys (21) prilaiko plokštę, plokštės pasukimo apie vertikalią sukimosi ašį (X1) metu, tol, kol plokštė yra užfiksuojama prie gretimos plokštės.

15. Plokštės sistema pagal bet kurį iš 1-14 punktų, b e s i s k i r i a n t i tuo, kad plokštė (1) yra pagaminta iš stiklo, apimanti viršutinį pirmą apvadą, prie kurio yra pritvirtintas atraminis elementas (22).

16. Plokštės sistema pagal 1 punktą, b e s i s k i r i a n t i tuo, kad atraminis elementas (22) yra sujungtas su antra nukreipimo griovelio

dalimi (6), naudojant tarpusavio jungtį (24), nustatančią numatytą atstumą (L1).

17. Plokštės sistema pagal 16 punktą, b e s i s k i r i a n t i tuo, kad užfiksavimo dalis (19) yra prijungta prie nukreipimo nario (21), o antra nukreipimo griovelio dalis (6) yra sukonfigūruota užfiksavimui prie užfiksavimo dalies (19), plokštės sukimosi apie sukimosi ašį (X1) pradinio etapo metu, tam, kad plokštė būtų užfiksuota numatytoje vietoje (A).

18. Plokštės sistema pagal 16 arba 17 punktą, b e s i s k i r i a n t i tuo, kad plokštė apima viršutinį pirmą apvadą (9), prie kurio yra pritvirtinti atraminis elementas (22) ir antro nukreipimo takelio dalis (6), pirmą apvadą (9), turintį tvirtinimo griovelį (28), kuriame yra patalpinta tarpusavio jungtis (24).

19. Plokštės sistema pagal 18 punktą, b e s i s k i r i a n t i tuo, kad nukreipimo narys (21) papildomai apima pratesimo dalį (21b), turinčią bent vieną nukreipimo nario skylę (21d).

20. Plokštės sistema pagal 16 arba 17 punktą, b e s i s k i r i a n t i tuo, kad nukreipimo narys (21) papildomai apima bent vieną pailgėjimo dalį (21c), turinčią bent vieną iš nukreipimo nario skylių (21d) ir sujungtą su prailginimo dalimi (21b).

---

(51) Int.Cl. ***E06B 3/88*** (2006.01)
E05D 13/00 (2006.01)
E06B 3/48 (2006.01)
E05D 15/24 (2006.01)

(11) **2071116**

(96) 07425790.8

(96) 2007 12 14

(97) 2009 06 17

(97) 2014 11 12

(72) Tomasoni, Rino Pierino, IT

(73) S.E.I.P.-Societa Europea Industriale Porte S.r.l., 25010 Remedello (BS), IT

(74) Jurga PETNIŪNAITĖ, 51, AAA Law, J.Jasinskio g. 16A, LT-03163 Vilnius, LT

(54) Dengiantis ir apsaugantis įrenginys segmentiniams vartams

Apibrėžties punktai: 8, brėžiniai: 6.

(57) 1. Dengianti ir apsauganti sistema segmentiniams, iš panelių pagamintiems vartams, ypač horizontaliam velenui, įtvirtintam fiksuotoje konstrukcijoje virš segmentinių vartų, ir su minėtu velenu susijusiems įrenginiams, b e s i s k i r i a n t i tuo, kad ją sudaro apsauginė danga (18), arba sumontuota tiesiogiai prie vartų viršaus, arba prie elemento (23), sumontuoto prie vartų viršaus, judanti su pastaruoju ir dengianti minėtą veleną, kai vartai uždaromi.

2. Dengianti ir apsauganti sistema pagal 1 punktą, kur minėta apsauginė danga (18) pagaminta iš lenkto skerspjūvio profilio su vidine puse nukreipta į minėtą veleną ir turinti apatinę dalį, turinčią mažiausiai išilginę inkaravimo dalį (19) sujungimui su segmentinių vartų viršumi, ir laisvą viršutinę dalį (22).

3. Dengianti ir apsauganti sistema pagal 1 ir 2 punktus, kur minėta apsauginė danga (18) taip pat turi dvi iš esmės statmenas išilgines briaunas (20, 21), susijusias su minėta inkaravimo dalimi (19) ir sumontuotas prieš vartų jungę, kad laikytų apsauginę dangą jos darbinėje padėtyje.

4. Dengianti ir apsauganti sistema pagal 1 ir 2 arba 3 punktus, kur minėta apsauginė danga (18) greta minėtos apatinės dalies turi išilginę šarnyrinę ašį (24), leidžiančią ją pakreipti iš dengiančios padėties į padėtį, kurioje minėtas velenas nedengiamas.

5. Dengianti ir apsauganti sistema pagal 1-3 arba 4 punktus, kur inkaravimo dalis (19), esanti išilgai apsauginės dangos (18) apatinės dalies, įstatoma mažiausiai į vieną griovelį segmentinių vartų viršutinio panelio viršutinėje dalyje, o minėtos išilginės briaunos išdėstomos prieš dvi minėto viršutinio panelio statmenas puses.

6. Dengianti ir apsauganti sistema pagal 1-3 arba 4 punktus, kur inkaravimo dalis (19), esanti išilgai apsauginės dangos (18) apatinės dalies, įstatoma mažiausiai į vieną griovelį, esantį išilgai sumontuoto elemento (23), o minėtos išilginės briaunos išdėstomos prieš dvi minėto sumontuoto elemento statmenas puses, sumontuotas elementas pagamintas tokios formos, kuri apžergia segmentinių vartų viršutinį panelį.

7. Dengianti ir apsauganti sistema pagal 1 ir 2 punktus, kur inkaravimo dalis (19), esanti išilgai apsauginės dangos (18) apatinės dalies, įstatoma mažiausiai į vieną griovelį, esantį segmentinių vartų viršutinio panelio viršutinėje dalyje, kuri būdama pasukama gali pakreipti minėtą apsauginę dangą iš dengiančios padėties į padėtį, kurioje minėtas velenas nedengiamas.

8. Dengianti ir apsauganti sistema pagal bet kurį iš ankstesnių punktų, kur apsauginė danga arba sumontuotas elementas pagaminti iš ekstruduoto plastiko.

---

(51) Int.Cl. ***F03D 1/06*** (2006.01)

(11) **2561218**

(96) 11751897.7

(96) 2011 09 01

(97) 2013 02 27

(97) 2014 12 10
(86) PCT/EP2011/065116
(86) 2011 09 01
(87) WO 2012/031976
(87) 2012 03 15
(30) 102010040596, 2010 09 10, DE
(72) OLTHOFF, Gerhard, DE
(73) Wobben Properties GmbH, 26605 Aurich, DE
(74) Virgina Adolfina DRAUGELIENĖ, 8, UAB TARPINĖ, A.P.Kavoliuko g. 24-152, LT-04328 Vilnius, LT
(54) Nuimamas mentės smaigalys

Apibrėžties punktai: 13, brėžiniai: 6.

(57) 1.Rotoriaus mentė (200), ypač skirta vėjo jėgainei (1), apimanti rotoriaus mentės korpusą (206), turintį aerodinaminį profilį (204), kuris turi slėgio pusę (204.2) ir įsiurbimo pusę (204.1), rotoriaus mentės drūtgalys yra rotoriaus mentės korpuso (206) pirmajame gale, ir rotoriaus mentės smaigalys (100), yra antrajame gale, esančiame priešais pirmąjį galą,

rotoriaus mentės smaigalys (100) yra nepriklausomas komponentas, kuris gali būti prijungtas prie rotoriaus mentės (200) ir turi pirmąjį jungiamąjį paviršių (102), kuris yra nukreiptas numatytos prijungti rotoriaus mentės kryptimi tam, kad prisijungtų prie rotoriaus mentės (200) jungiamuoju paviršiumi (102), turinčiu pirmąją kreipiamąją priemonę (110) su nukreipimo kryptimi (FR), kai vykdomas prijungimas prie rotoriaus mentės, ir pirmąją užrakinimo priemonę (120), skirtą saugiai pritvirtinti rotoriaus mentės smaigalį (100) prie rotoriaus mentės (200), kaip sujungimo mechanizmo pirmąją komponentę, o

rotoriaus mentės korpusas (206) apima, skirtą rotoriaus mentės smaigaliui (100) prijungti, sujungimo mechanizmo antrąją komponentę, kuri turi antrąją kreipiamąją priemonę (210), kuri komplektuojasi su rotoriaus mentės smaigalio (100) pirmąja kreipiamąja priemone (110), ir antrąją užrakinimo priemonę (220), kuri sąveikauja su rotoriaus mentės smaigalio (100) pirmąja užrakinimo priemone (120), ir

pirmoji užrakinimo priemonė (120) ant rotoriaus mentės smaigalio (100) turi bent vieną kakliuką (120), kaip pirmąjį sujungimo elementą, skirtą sukurti geriau išardomą geometrinio užrakinimo sujungimą su bent vienu atitinkamu antruoju sujungimo elementu, kuris yra numatytas ant rotoriaus mentės (200), ir

antroji užrakinimo priemonė (220), turi bent vieną uždorį (220), kaip antrąjį sujungimo elementą, skirtą sukurti geriau išardomą geometrinio užrakinimo sujungimą su bent vienu atitinkamu pirmuoju sujungimo elementu, kuris yra numatytas ant rotoriaus mentės smaigalio (100), uždoris geriau užrakintoje padėtyje yra iš anksto įtemptas, ir

numatyta suspaudimo priemonė, kuri iš anksto įtempia uždorį užrakintoje padėtyje.

2. Rotoriaus mentė pagal 1 punktą, b e s i s k i r i a n t i tuo, kad antroji kreipiamoji priemonė (210) apima lygiagrečiai su nukreipimo kryptimi (FR) išdėstytą bent vieną antrąjį įkišimo elementą, geriau kištukinį lizdą (210), kuris tinka rotoriaus mentės smaigalio (100) kaiščiui arba skląsčiui.

3. Rotoriaus mentė pagal bet kurį iš ankstesnių 1 arba 2 punktų, b e s i s k i r i a n t i tuo, kad uždoris (220) judamai pritvirtintas prie rotoriaus mentės korpuso (206) ir užrakintoje padėtyje turi užrakinimo paviršių (222), kuris išdėstytas lygiagrečiai su nukreipimo kryptimi (FR).

4. Rotoriaus mentė pagal bet kurį iš ankstesnių punktų, b e s i s k i r i a n t i tuo, kad uždoris (220) turi užrakinimo elementą (224), kurio forma komplektuojasi su rotoriaus mentės smaigalio (100) pirmuoju sujungimo elementu.

5. Rotoriaus mentė pagal bet kurį iš ankstesnių punktų, b e s i s k i r i a n t i tuo, kad uždoris (220) turi angą (226), kuri užrakintoje padėtyje geriau yra statmena atžvilgiu nukreipimo krypties (FR), geriau srieginę angą, skirtą bent vienam tvirtinimo elementui (130), ir yra pritvirtintas prie rotoriaus mentės korpuso tokiu būdu, kad tvirtinimo elementas (130) galėtų veikti sujungimo mecanizmą ir galėtų jį tvirtinti užrakintoje padėtyje judant uždoriui (220).

6. Rotoriaus mentė pagal bet kurį iš ankstesnių punktų, b e s i s k i r i a n t i tuo, kad rotoriaus mentė (200) apima stiklo pluoštu sustiprintą plastikinę medžiagą ir tuo, kad į rotoriaus mentę (200) yra integruoti laidieji elementai, tokie kaip šviesolaidžiai, kurie yra elektrai laidžiame kontakte, geriau per kreipiamąsias priemones (110), su rotoriaus mentės smaigaliu (100), kuris geriau yra pagamintas iš metalo.

7. Rotoriaus mentė pagal bet kurį iš ankstesnių punktų, b e s i s k i r i a n t i tuo, kad pirmoji kreipiamoji priemonė (110) apima bent vieną įdedamą elementą, geriau kaištį (110) arba skląstį, kurie yra sumontuoti lygiagrečiai su nukreipimo kryptimi (FR).

8. Rotoriaus mentė pagal bet kurį iš ankstesnių punktų, b e s i s k i r i a n t i tuo, kad kakliukas (120) geriau yra sumontuotas centre ant pirmojo jungiamojo paviršiaus (102) ir turi kakliuko paviršių (122), kuris išdėstytas lygiagrečiai su nukreipimo kryptimi (FR).

9. Rotoriaus mentė pagal 8punktą, b e s i s k i r i a n t i tuo, kad kakliukas (120) kakliuko paviršiuje (122) turi bent vieną įdubą (124), kurios forma koplektuojasi su antruoju jungiamuoju elementu (222).

10. Rotoriaus mentė pagal bet kurį iš ankstesnių punktų, b e s i s k i r i a n t i tuo, kad pirmasis sujungimo elementas turi angą (126), kuri geriau yra statmenas kreipiamosios krypties (FR) atžvilgiu, geriau anga, skirta bent vienam tvirtinimo elementui (130), skirtam tvirtinti ir geriau skirtas veikti sujungimo mechanizmą.

11. Rotoriaus mentė pagal bet kurį iš ankstesnių punktų, b e s i s k i r i a n t i rotoriaus mentės jungiamąja dalimi (104), turinčia aerodinaminį profilį, kuris turi slėgio pusę (106.1) ir įsiurbimo pusę (106.2), ir kurioje užrakinimo mechanizmo pirmieji komponentai yra užrakinti ir rotoriaus mentės smaigalio galinė dalis (108) turi aerodinaminį profilį, kuris turi slėgio pusę ir įsiurbimo pusę,

rotoriaus mentės smaigalys (100), geriau smailėjantis link rotoriaus mentės smaigalio galinės dalies (108) ir pasibaigiantis viršūne (109) ypač norimu būdu, ir

rotoriaus mentės smaigalio galine dalis (108), išsikišanti kaip stabilizatorius iš rotoriaus mentės viršūnės sujungimo dalies (104) plokštumos slėgio pusės kryptimi ir rotoriaus mentės smaigalio galinė dalis (108) yra pasukta ypač jo centrinės plokštumos atžvilgiu apytikriai nuo 4 iki 8°, geriau nuo 4 iki 6°, ypač norimu būdu apytikriai 5° apie rotoriaus mentės smaigalio (100) įdėjimo ašį.

12. Rotoriaus mentė pagal bet kurį iš ankstesnių punktų, b e s i s k i r i a n t i tuo, kad rotoriaus mentės smaigalys (100) apima metalą, ypač aliuminį, ir geriau yra sukonstruotas tuščiaviduriu.

13. Vėjo jėgainė (1),turinti rotorių, kuris turi bent vieną rotoriaus mentę pagal bet kurį iš ankstesnių punktų.

---

(51) Int.Cl. ***F15B 7/00*** (2006.01)
(11) **2524145**
(96) 11706321.4
(96) 2011 01 11
(97) 2012 11 21
(97) 2014 10 15
(86) PCT/IB2011/000047
(86) 2011 01 11
(87) WO 2011/086455
(87) 2011 07 21
(30) MI20100030, 2010 01 14, IT
(72) PALMIERI, Luca, IT
(73) FAAC S.p.A., 40069 Zola Predosa (BO), IT
(74) Reda ŽABOLIENĖ, 7, Advokatės Redos Žabolienės kontora METIDA, Verslo centras VERTAS, Gynėjų g. 16, LT-01109 Vilnius, LT
(54) Tepalinė hidraulinė sistema vartams judinti

Apibrėžties punktai: 5, brėžiniai: 6.

(57) 1. Tepalinė hidraulinė sistema vartams judinti, apimanti

dvipusio veikimo tepalinį – hidraulinį cilindrą (11), numatytą kinematiškai būti sujungtam su vartais tam, kad juos judintų, cilindrą (11), turintį dvi kameras, ir elektrinę – hidraulinę pompą (12), skirtą pagal komandą maitinti ir aktyvuoti cilindrą (11), b e s i s k i r i a n t i tuo, kad ji apima jungimo sklendę (13), kuri tarpusavyje sujungia dvi cilindro (11) kameras arba su pompa (12) arba su tepalinio – hidraulinio skysčio cisterna (14), ramybės sąlygomis, minėta sklendė (13) jungia dvi cilindro (11) kameras su cisterna (14), tam, kad leistų laisvą fizinį vartų, sujungtų su cilindru, judėjimą motorizuoto vartų įjungimo sąlygomis, sklendė (13) yra automatiškai valdoma slėgio pokyčiais sistemoje, kurie yra sukuriami pompos (12) jungimu tam, kad atjungtų dvi cilindro (11) kameras nuo cisternos (14) ir sujungtų juos su pompa (12), be to kiekvienas pompos (12) įsiurbimas ir išdavimas įtakoja susijungimą su dviejų cilindro (11) kamerų atitinkama kamera.

2. Sistema pagal 1 punktą, b e s i s k i r i a n t i tuo, kad sklendė (13) apima pailgą atraminį paviršių (31), kurioje yra du užraktai (34, 35; 36, 37), kurie gali slysti bendrąja ašimi ir atskirtai vienas nuo kito per centrinę kamerą (38), į kurią jie yra atsukti ir kurioje yra aktyvavimo stūmoklis (39), kuris gali slysti bendra ašimi užraktų (34, 35; 36, 37) atžvilgiu, du užraktai (34, 35; 36, 37) yra įstumti į minėtą nejudamą poziciją, link aktyvavimo stūmoklio (39), per atitinkamas spyruokles (27, 28), ir galintys slysti priešinga kryptimi priešais spyruoklių (27, 28), veikimą ir link jungimo pozicijos; du užraktai (34, 35; 36, 37) nejudamoje pozicijoje kiekvienas sujungia cilindro (11) dviejų kamerų kamerą ir esant priešingoms jungimo sąlygoms užraktai (34, 35; 36, 37) kiekvienas jungia cilindro dviejų kamerų kamerą su pompa (12); centrinė kamera (38) yra prijungta aktyvavimo stūmoklio (39) priešingose pusėse prie dviejų pompos (12) pusių taip, kad, kai pompa (12) yra aktyvuota, slėgis ant pompos (12) išdavimo pusės pasiekia centrinę kameros dalį (38) ant vienos iš dviejų stūmoklio (39) pusių, kad tiesiai spaustų užraktus (34, 35; 36, 37), esančius ant šios pusės link jos jungimo pozicijos ir, per aktyvavimo stūmoklio (39) judėjimą, ant priešingos pusės spaustų užraktus (34, 35; 36, 37) ant priešingos pusės link jo jungimo pozicijos.

3. Sistema pagal 2 punktą, b e s i s k i r i a n t i tuo, kad užraktai yra kiekvienas pagamintas ašiniu būdu sujungti su pirmuoju stūmokliu (34, 36) ir antruoju stūmokliu (35; 37), pirmasis stūmoklis (34, 36), arčiau centrinės kameros (38), turi mažesnį diametrą už antrąjį (35; 37) tam, kad bent iš dalies įsiterptų su mažu tarpeliu į centrinę kamerą (38), pagamintą su mažesniu diametru už pastarąjį užpakalinių kamerų (40, 41) kuriose antrieji stūmokliai (35; 37) slysta su minimaliu tarpeliu.

4. Sistema pagal 2 punktą, b e s i s k i r i a n t i tuo, kad aktyvavimo stūmoklis (39) turi centrinę dalį,

kuri slysta sandariu būdu centrinėje kameroje (38), ir galines dalis, kurios turi mažesnį diametrą, ir yra numatomas atsidurti priešais užraktų (34, 35; 36, 37), priešingas atramines plokštumas.

5. Sistema pagal 1 punktą, b e s i s k i r i a n t i tuo, kad dvi pompos (12) pusės yra taip pat sujungtos su cisterna (14) per atitinkamus vienpusio įsiurbimo vožtuvus (21, 22) iš cisternos (14).

---

(51) Int.Cl. ***F16L 1/16*** (2006.01)
(11) **2179206**
(96) 08787713.0
(96) 2008 07 21
(97) 2010 04 28
(97) 2014 11 12
(86) PCT/FI2008/050440
(86) 2008 07 21
(87) WO 2009/013393
(87) 2009 01 29
(30) 20075556, 2007 07 20, FI
(72) HOLM, Alf, FI
VESTMAN, Christian, FI
(73) Oy KWH Pipe AB, 65101 Vaasa, FI
(74) Reda ŽABOLIENĖ, 7, Advokatės Redos Žabolienės kontora METIDA, Verslo centras VERTAS, Gynėjų g. 16, LT-01109 Vilnius, LT
(54) Būdas plastikiniams vamzdžiams užpildyti
Apibrėžties punktai: 8, brėžiniai: 0.
(57) 1. Būdas plastikiniams vamzdžiams su tuščiavidure, oru pripildyta siena užpildyti, kuriame tuščiavidurė sienelė yra užpildyta tekančia terpe, kuri išstumia orą, minėtoje tekančioje terpėje naudojama masė, kuri gali būti pumpuojama ir kuri turi tankį 1,100 – 2,500 kg/m^3, ir užpildymo masė naudojant spaudimą yra pumpuojama į tuščiavidurę vamzdžio sieną ir tuo pačiu metu orą išvedant iš sienos, b e s i s k i r i a n t i s tuo, kad oras tuščiavidurės vamzdžio sienos viduje yra išsiurbiamas sukuriant sumažintą slėgį kitame vamzdžio gale sukuriant padidintą spaudimo tuščiavidurėje vamzdžio sienoje skirtumą.

2. Būdas pagal 1 punktą, kuriame naudojama užpildymo masė apima užpildą su rišikliu užpildui, pavyzdžiui, betono mišinį.

3. Būdas pagal 1arba 2 punktą, kuriame užpildymo masė, ypatingai betono mišinys, turi kietinimo laiką daugiau nei 24 valandas, geriau daugiau negu 48 valandas.

4. Būdas pagal bet kurį 1 – 3 punktą, kuriame užpildymo masė turi tankį apytiksliai nuo 1,200 iki 2,000 kg/m^3, geriau apytiksliai nuo 1,700 iki 1,900 kg/m^3.

5. Būdas pagal bet kurį 1 – 4 punktą, kuriame vamzdis yra užpildomas taip, kad pasiektų procentinį užpildymą nuo 1 iki 25 %, geriau apytiksliai nuo 5 iki 20 %, geriau apytikriai nuo 7,5 iki 15 %, skaičiuojant nuo atitinkamo oro užpildyto vamzdžio plūdrumo vandenyje.

6. Būdas pagal bet kurį 1 – 5 punktą, apima vamzdžio dvigubomis sienelėmis užpildymą.

7. Būdas pagal 6 punktą, kuriame vamzdis dvigubomis sienelėmis yra lengvo svorio sienelė, suformuota kaip užvyniotas termoplastinis profilis, turintis stačiakampį, kvadratinį, elipsės formos arba cilindrinį skerspjūvį, gretimų profilių apvijos yra suvirintos kartu tam, kad formuotų tuščiavidurę vamzdžio sienelę.

8. Būdas pagal bet kurį 1 – 7 punktą, kuriame masės finalinės stiprio savybės yra menkesnės už minėtas termoplastinio vamzdžio.

---

(51) Int.Cl. ***F26B 23/02*** (2006.01)
(11) **2230477**
(96) 09003440.6
(96) 2009 03 10
(97) 2010 09 22
(97) 2014 12 31
(72) Iredi, Matthias, Dr., DE
Hasch, Professor Dr. J., DE
(73) Kronotec AG, 6006 Luzern, CH
(74) Reda ŽABOLIENĖ, 7, Advokatės Redos Žabolienės kontora METIDA, Verslo centras VERTAS, Gynėjų g. 16, LT-01109 Vilnius, LT
(54) Medžio drožlių džiovinimo įranga medžio drožlėms džiovinti ir būdas medžio drožlėms džiovinti
Apibrėžties punktai: 13, brėžiniai: 3.
(57) 1. Medžio drožlių džiovinimo įranga medžio drožlėms džiovinti (18) su

(a) krosnimi (12),
(b) džiovintuvu (16), skirtu medžio drožlėms (18), ir
(c) grįžtamojo ryšio įrenginiu (56) garams (34) grąžinti į džiovintuvą (16),
(d) medžio drožlių džiovinimo įranga (10) yra sukonstruota organinių junginių, esančių garuose (34), sumažinimui prieš tai, nei jie patenka atgal į džiovintuvą (16),
(e) grįžtamojo ryšio įrenginys (56), apima garų šildytuvą (42), kuris talpina šilumokaitį, kuris yra sukonstruotas ant žemutinės pusės už džiovintuvo (16),
b e s i s k i r i a n t i tuo, kad
(f) šilumokaitis yra regeneracinis ir (arba) katalizinis šilumokaitis, kuris yra sukonstruotas garams (34) kaitinti iki tokios aukštos temperatūros, kad

dalelės, esančios garuose (34), yra bent daugiausia oksiduojamos.

2. Medžio drožlių džiovinimo įranga pagal 1 punktą, b e s i s k i r i a n t i tuo, kad grįžtamojo ryšio įrenginys (56) yra sukonstruotas vesti bent dalį garų (34), ypač visus garus, atgal į krosnį (12).

3. Medžio drožlių džiovinimo įranga pagal vieną iš ankstesnių punktų, b e s i s k i r i a n t i tuo, kad grįžtamojo ryšio įrenginys (56) yra sukonstruotas kaitinti garus (34) per išmetamųjų dujų priemonę (22) krosnyje (12).

4. Medžio drožlių džiovinimo įranga pagal vieną iš ankstesnių punktų, b e s i s k i r i a n t i tuo, kad garų šildytuvas (42) yra sukonstruotas garus (34) kaitinti vidaus degimo priemone virš 700°C.

5. Medžio drožlių džiovinimo įranga pagal vieną iš ankstesnių punktų, b e s i s k i r i a n t i denitrifikacijos agregatu (50), kuris yra sumontuotas išleidimo pusėje už krosnies (12)

6. Medžio drožlių džiovinimo įranga pagal vieną iš ankstesnių punktų, b e s i s k i r i a n t i dujų džiovinimo – drėkinimo įrenginiu džiovinimo dujų (30), kurios į džiovintuvą (16) teka planiniu dydžiu, drėgmės nustatymui.

7. Medžio drožlių džiovinimo įranga pagal vieną iš ankstesnių 4 – 6 punktų, b e s i s k i r i a n t i maišymo kamera (20), kuri yra sukonstruota maišyti

- išmetamąsias dujas (22) iš krosnies (12) ir
- garus (34) iš garų kaitintuvo (42).

8. Būdas medžio drožlėms (18) džiovinti, apimantis šiuos žingsnius

(a) išmetamųjų dujų (22) iš krosnies (12) išvedimą į džiovintuvą (16),
(b) medžio drožlių (18) džiovinimą džiovintuve (16), taip, kad atsirastų garas (34), ir
(c) bent dalies garų (34) įvedimą į džiovintuvą (16),
b e s i s i r i a n t i s šiuo žingsniu:
(d) termiškai redukuojant, ypač oksiduojant kietą medžiagą, esančią garuose (34) prieš ją paduodant atgal į džiovintuvą (16) regeneraciniame ir (arba) katalitiniame šilumokaityje.

9. Būdas pagal 8 punktą, b e s i s k i r i a n t i s tuo, kad bent dalis garų (34) yra paduodama atgal į krosnį (12) organinių junginių ir kietų medžiagų, esančių garuose (34), terminiam oksidavimui.

10. Būdas pagal 8 punktą, b e s i s k i r i a n t i s žingsniu

- kietos medžiagos, kuri yra įkišta į regeneracinį šilumokaitį, sudeginimu.

11. Būdas pagal 8 arba 9 punktą, b e s i s k i r i a n t i s tuo, kad išmetamųjų dujų santykis džiovinimo dujose, einančiose iš krosnies (12) į džiovintuvą, yra didesnis už numatytą proporcinį išmetamųjų dujų ribinį dydį.

12. Būdas pagal 9 – 11 punktą, b e s i s k i r i a n t i s tuo, kad grįžtančių garų tūrio srautas yra nukreipiamas į termiškai regeneracinį šilumokaitį prieš įeinant į maišymo kamerą, grįžtantys garai yra kaitinami nuo 80°C - 130°C temperatūros iki 720°C – 900°C ir veda į maišymo kamerą prie išėjimo temperatūros, kuri yra apytikriai nuo 20 iki 80°C didesnė už įėjimo temperatūrą.

13. Būdas medžio mišinio plokštei gaminti, ypač OSB plokštei (orientuotų drožlių plokštei) šiais žingsniais

- medžio drožlių (18) gaminimu panaudojant būdą pagal vieną iš 8 – 12 punktų, kur numatyta likutinė drėgmė yra nustatoma medžio drožlėse (18),
- medžio drožlių (18) sumaišymą su klijais ir
- medžio drožlių (18) presavimą su klijais į medžio mišinio plokštę.

---

(51) Int.Cl. ***G01N 33/53*** (2006.01)
G01N 33/567 (2006.01)
C12N 15/06 (2006.01)
(11) **2402754**
(96) 11172812.7
(96) 2007 03 06
(97) 2012 01 04
(97) 2014 11 19
(30) 743410 P, 2006 03 06, US
743622 P, 2006 03 21, US
528927, 2006 09 27, US
528950, 2006 09 27, US

(72) Schellenberger, Volker, US
Stemmer, Willem P., US
Wang, Chia-wei, US
Scholle, Michael D., US
Popkov, Mikhail, US
Gordon, Nathaniel C., US
Crameri, Andreas, US
(73) Amunix Operating Inc., Mountain View, CA 94043, US
(74) Jurga PETNIŪNAITĖ, 51, AAA Law, J.Jasinskio g. 16A, LT-03163 Vilnius, LT

(54) Nestruktūrizuoti rekombinantiniai polimerai ir jų panaudojimas
Apibrėžties punktai: 15, brėžiniai: 0.

(57) 1. Sulietas baltymas, apimantis:

(I) nestruktūrizuotą rekombinantinį polimerą (URP), apimantį maždaug 40 aminorūgščių nuoseklią seką, kur minėtas URP yra b e s i s k i r i a n t i s tuo, kad:

(a) jis turi tik 3, 4, 5 arba 6 skirtingus aminorūgščių tipus;

(b) glicino (G), aspartato (D), alanino (A), serino (S), treonino (T), glutamato (E) ir prolino (P) liekanų suma sudaro daugiau negu maždaug 80 % visų aminorūgščių;

(c) bent 50 % aminorūgščių nėra antrinėje struktūroje, kaip nustatyta Chou-Fasman algoritmu; ir

(d) jis turi Tepitope taško reikšmę mažiau negu -4;

sulietas baltymas dar apima:

(II) heterologinį baltymą,

kur sulietas baltymas demonstruoja serumo pusperiodį bent du kartus ilgesnį, negu atitinkamas heterologinis baltymas, neturintis minėto URP,

kur minėtas heterologinis baltymas yra farmaciniu požiūriu efektyvus baltymas, parinktas iš grupės, susidedančios iš citokinų, augimo faktorių, hormonų, eritropoetino, adenozino deiminazės, asparaginazės, arginazės, interferono, augimo hormono, augimo hormoną atpalaiduojančio hormono, G-CSF, GM-CSM, insulino, hirudino, TNF receptoriaus, urikazės, rasburikazės, aksokino, RNAzės, DNAzės, fosfatazės, pseudomono egzotoksino, ricino, gelonino, desmoteplazės, laronidazės, trombino, kraujo krešėjimo fermento, VEGF, protropino, somatropino, alteplazės, interleukino, faktoriaus VII, faktoriaus VIII, faktoriaus X, faktoriaus IX, dornazės, gliukocerebrozidazės, folitropino, gliukagono, tirotropino, nesiritido, alteplazės, teriparatido, agalsidazės, laronidazės, metioninazės.

2. Baltymas pagal 1 punktą, kur sulietas baltymas turi bent 2-kartinį padidėjimą menamos molekulinės masės, palyginus su atitinkamu heterologiniu baltymu, neturinčiu minėto URP, kaip apytikriai nustatyta sietų chromatografija.

3. Baltymas pagal 1 punktą, kur farmaciniu požiūriu aktyvus baltymas yra augimo hormonas.

4. Baltymas pagal 1 punktą, kur farmaciniu požiūriu aktyvus baltymas yra insulinas.

5. Baltymas pagal 1 punktą, kur farmaciniu požiūriu aktyvus baltymas yra faktorius VIII.

6. Baltymas pagal 1 punktą, kur farmaciniu požiūriu aktyvus baltymas yra faktorius VII.

7. Baltymas pagal 1 punktą, kur farmaciniu požiūriu aktyvus baltymas yra faktorius IX.

8. Baltymas pagal 1 punktą, kur minėtas URP turi daugiau negu 5 % gliutamato (E) ir apima mažiau negu 2 % arginino (R) arba lizino (K).

9. Baltymas pagal 1 punktą, kur bet kurio tipo aminorūgštys atskirai, kurios yra parinktos iš grupės, susidedančios iš glicino (G), aspartato (D), alanino (A), serino (S), treonino (T), glutamato (E) ir prolino (P) liekanų, sudaro daugiau negu maždaug 20 % visų URP aminorūgščių.

10. Baltymas pagal 9 punktą, kur bet kuris aminorūgščių tipas yra parinktas iš grupės, susidedančios iš glicino (G), aspartato (D), alanino (A), serino (S), treonino (T), glutamato (E) ir prolino (P) liekanų suma sudaro daugiau negu maždaug 30 % visų URP aminorūgščių.

11. Baltymas pagal 9 punktą, kur glicino liekanos, esančios URP, sudaro maždaug maždaug 20 % visų URP aminorūgščių.

12. Baltymas pagal 1 punktą, kur minėtas URP apima daugiau negu 100 gretimų aminorūgščių.

13. Baltymas pagal 1 punktą, kur minėtas URP apima daugiau negu 200 gretimų aminorūgščių.

14. Rekombinantinis polinukleotidas, apimantis koduojančią seką, kuri koduoja sulietą baltymą pagal 1 punktą.

15. Ląstelė šeimininkė, apimanti rekombinantinį polinukleotidą pagal 14 punktą.

---

(51) Int.Cl. ***G02B 27/26*** (2006.01)
H04N 13/00 (2006.01)
(11) **2067066**
(96) 07843526.0
(96) 2007 09 28
(97) 2009 06 10
(97) 2014 11 05
(86) PCT/US2007/079958
(86) 2007 09 28
(87) WO 2008/042798
(87) 2008 04 10
(30) 827657 P, 2006 09 29, US
911043 P, 2007 04 10, US
950652 P, 2007 07 19, US
(72) SCHUCK, Miller H., US
ROBINSON, Michael G., US
SHARP, Gary D., US
(73) RealD Inc., Beverly Hills, CA 90210, US
(74) Valters GENCS, 63, A.Tumėno g. 4, LT-01109 Vilnius, LT

(54) Stereoskopinei projekcijai skirtos poliarizacijos keitimo sistemos

Apibrėžties punktai: 14, brėžiniai: 8.

(57) 1. Poliarizacijos keitimo sistema, susidedanti iš:

poliarizacinių spindulių daliklio (PBS) plokštės ar bloko (kubo) (112, 212, 312, 412, 712), nustatyto priimti atsitiktiniu būdu poliarizuotos šviesos spindulių pliūpsnius, sudarančius vaizdą per projektoriaus lęšį (122, 722), ir pirmosios tiesioginės šviesos pliūpsnius, esančius pirmoje poliarizacijos būsenoje (SOP) pagal pirmosios šviesos trajektoriją, ir antrosios tiesioginės šviesos pliūpsnius, esančius antroje poliarizacijos būsenoje pagal antrosios šviesos trajektoriją; poliarizacijos rotatoriaus (114, 214, 648, 714), kuris gali būti įmontuotas pirmosios šviesos trajektorijoje ir versti pirmoje poliarizacijos būsenoje esančius spindulius į antros poliarizacijos būsenos spindulius, arba kuris gali būti įmontuotas antrosios šviesos trajektorijoje ir versti antroje poliarizacijos būsenoje esančius spindulius į pirmos poliarizacijos būsenos spindulius; p a s i ž y m i n t i

poliarizacijos keitikliu (120, 220, 320, 520, 620, 720), kuris gali atitinkamai priimti pirmosios ir antrosios šviesos pliūpsnius, keliaujančius palei pirmosios ir antrosios šviesos trajektorijas, ir atsirinktinai paversti pirmosios ir antrosios šviesos pliūpsnių poliarizacijos būsenas į vieną pirmosios ir antrosios poliarizacijos būsenų išeitis; ir

atšvaitiniu elementu (116, 216, 316, 516, 616, 716), esančiu ties antrosios šviesos trajektorija, kur nukreipia antrosios šviesos trajektoriją link iš esmės panašių vietų projektuojamame vaizde kaip pirmosios šviesos trajektoriją ir esant bent vienai iš toliau minimų sąlygų:

(i) įmanoma sukinėti ir pakreipti atšvaitinį elementą;

(ii) įmanoma sukinėti ir pakreipti poliarizacinių spindulių daliklį; ir

(iii) poliarizacijos keitimo sistema taip pat turi turėti lęšį ar elementą, turintį optinės galios, ir šioje sistemoje minėtasis lęšis ar elementas, turintis optinės galios, gali būti mechaniškai decentralizuotas (reguliuojamas judinant).

2. Poliarizacijos keitimo sistema pagal 1 punktą, kur pirmoji poliarizacijos būsenos išvestis yra statmena antrajai poliarizacijos būsenos išvesčiai.

3. Poliarizacijos keitimo sistema pagal 1 punktą, taip pat turi porą veidrodžių, esančių ties pirmosios šviesos trajektorija po poliarizacijos keitiklio; veidrodžių poros funkcija yra iš esmės išlyginti optinės trajektorijos ilgį tarp pirmosios ir antrosios šviesų trajektorijų.

4. Poliarizacijos keitimo sistema pagal 1 punktą, kur yra poliarizacijos rotatorius, turintis retarderio bloką.

5. Poliarizacijos keitimo sistema pagal 1 punktą, kur yra poliarizacijos keitiklis, turintis vieną plokštę, kuri priima šviesą iš pirmosios ir antrosios šviesų trajektorijų.

6. Poliarizacijos keitimo sistema pagal 1 punktą, kur yra poliarizacijos keitiklis, susidedantis iš pirmosios ir antrosios poliarizacijos keitiklio plokščių; pirmoji poliarizacijos keitiklio plokštė priima šviesą iš pirmosios šviesos trajektorijos ir antroji poliarizacijos keitiklio plokštė priima šviesą iš antrosios šviesos trajektorijos.

7. Poliarizacijos keitimo sistema pagal 6 punktą, susidedanti iš poros teleobjektyvo lęšių, esančių pirmosios šviesos trajektorijoje, po poliarizacijos keitiklio.

8. Poliarizacijos keitimo sistema pagal 1 punktą, kur poliarizacijos keitiklis nustatomas pasirinkti pirmosios arba antrosios išeities poliarizacijos būseną suderintai su vaizdo kadrų projektavimu.

9. Projekcijos sistema, naudojanti poliarizuotą šviesą, kuria koduojamas stereoskopinis vaizdas, susidedanti iš:

projektoriaus, kuriame yra projekcinis lęšis, išduodantis atsitiktiniu būdu poliarizuojamą šviesą, kuri sudaro vaizdą, ir poliarizacijos keitimo sistema, susidedanti iš:

poliarizacinių spindulių daliklio, nustatyto priimti atsitiktinai poliarizuotos šviesos pliūpsnius, sudarančius vaizdą per projektoriaus lęšį (122) ir pirmosios tiesioginės šviesos pliūpsnius, esančius pirmoje poliarizacijos būsenoje pagal pirmosios šviesos trajektoriją, ir antrosios tiesioginės šviesos pliūpsnius, esančius antroje poliarizacijos būsenoje pagal antrosios šviesos trajektoriją;

poliarizacijos rotatoriaus (114, 214, 320, 412, 512), kuris gali būti įmontuotas pirmosios šviesos trajektorijoje ir versti pirmoje poliarizacijos būsenoje esančius spindulius į antros būsenos spindulius, arba kuris gali būti įmontuotas antrosios šviesos trajektorijoje ir versti antroje poliarizacijos būsenoje esančius spindulius į pirmos būsenos spindulius; pasižyminti:

poliarizacijos keitikliu (120, 220), kuris gali atitinkamai priimti pirmosios ir antrosios šviesos pliūpsnius, keliaujančius palei pirmosios ir antrosios šviesos trajektorijas, ir atsirinktinai paversti pirmosios ir antrosios šviesos pliūpsnių poliarizacijos būsenas į vieną pirmosios poliarizacijos būsenos išeitį ir į antrosios poliarizacijos būsenos išeitį;

ir atšvaitiniu elementu, esančiu ties antrosios šviesos trajektorija, kur nukreipia antrosios šviesos trajektoriją link iš esmės panašių vietų projektuojamame vaizde kaip pirmosios šviesos trajektoriją.

10. Poliarizacijos keitimo sistema pagal 9 punktą, kur poliarizacijos keitiklis yra antrosios šviesos trajektorijoje, po atšvaitinio elemento.

11. Poliarizacijos keitimo sistema pagal 9 punktą, , kur poliarizacijos keitiklis yra antrosios šviesos trajektorijoje, prieš atšvaitinį elementą.

12. Stereoskopinio vaizdo projektavimo būdas, kur:

priimama atsitiktinai poliarizuota šviesa, kuria sudaromas projektuojamas vaizdas;

nukreipiama šviesa, esanti pirmosios poliarizacijos būsenoje, palei pirmosios šviesos trajektoriją naudojant poliarizacinių spindulių daliklį.

nukreipiama šviesa, esanti antrosios poliarizacijos būsenoje, palei antrosios šviesos trajektoriją naudojant poliarizacinių spindulių daliklį.

keičiama pirmosios poliarizacijos būsenos šviesa, esanti pirmosios šviesos trajektorijoje, į antrosios poliarizacijos būsenos šviesą arba keičiama antrosios poliarizacijos būsenos šviesa, esanti antrosios šviesos trajektorijoje, į pirmosios poliarizacijos būsenos šviesą;

atsirinktinai keičiama pirmosios poliarizacijos būsenos šviesa, esanti abejose šviesų trajektorijose, į vieną pirmosios poliarizacijos būsenos išeitį ir į antrosios poliarizacijos būsenos išeitį; ir

nukreipiama pirmosios ir antrosios šviesų trajektorijos link iš esmės panašių vietų projektuojamame vaizde, naudojant poliarizacinių spindulių daliklį arba atšvaitinį elementą, kuris yra pakreiptas tam tikru kampu, arba atliekami bent vienas iš toliau nurodomų žingsnių:

(i) pakreipiamas atšvaitinis elementas, esantis ties antrosios šviesos trajektorija;

(ii) pakreipiamas poliarizacinių spindulių daliklis; ir

(iii) mechaniškai decentralizuojamas lęšis arba elementas, turintis optinės galios.

13. Stereoskopinio vaizdo projektavimo būdas pagal 12 punktą, taip pat įtraukia pirmosios ir antrosios poliarizacinių būsenų išvesčių suderinimą (sinchronizavimą) su vaizdo kadrų projektavimu.

14. Stereoskopinio vaizdo projektavimo būdas, kur:

projektuojamas atsitiktinai poliarizuotos šviesos būdu sudaromas vaizdas;

nukreipiama atsitiktinai poliarizuota pirmosios poliarizacijos būsenoje esanti šviesa palei pirmosios šviesos trajektoriją;

nukreipiama atsitiktinai poliarizuota antrosios poliarizacijos būsenoje esanti šviesa palei antrosios šviesos trajektoriją;

keičiama pirmosios poliarizacijos būsenos šviesa, esanti pirmosios šviesos trajektorijoje, į antrosios poliarizacijos būsenos šviesą arba keičiama antrosios poliarizacijos būsenos šviesa, esanti antrosios šviesos trajektorijoje, į pirmosios poliarizacijos būsenos šviesą;

atsirinktinai keičiama pirmosios poliarizacijos būsenos šviesa, esanti abejose šviesų trajektorijose, į vieną pirmosios poliarizacijos būsenos išeitį ir į antrosios poliarizacijos būsenos išeitį; ir

nukreipiama pirmosios ir antrosios šviesų trajektorijos link iš esmės panašių vietų projektuojamame vaizde.

---

(51) Int.Cl. ***G09F 1/06*** (2006.01)
(11) **1800278**
(96) 05804369.6
(96) 2005 10 05
(97) 2007 06 27
(97) 2014 12 03
(86) PCT/FR2005/002453
(86) 2005 10 05
(87) WO 2006/037896
(87) 2006 04 13
(30) 0410519, 2004 10 06, FR
0509255, 2005 09 12, FR
(72) L`Hōtel, Francois, FR
(73) L`Hōtel, Francois, 75016 Paris, FR
(74) Otilija KLIMAITIENĖ, 35, AAA Law, J.Jasinskio g. 16A, LT-03163 Vilnius, LT
(54) Informacijos displėjaus atrama
Apibrėžties punktai: 16, brėžiniai: 6.
(57) 1. Informacijos atvaizdavimo įtaiso atrama, turinti bent vieną atvaizdavimo pusę (3; 103; 203), apimantis bent vieną iš esmės standžios ir sulankstomos medžiagos lapą (2; 102; 202), apimantį minėtą atvaizdavimo pusę, tampraus grįžimo ir įtvirtinimo priemonę (44; 144; 244), tinkamą išgaubti lapo atvaizdavimo pusę, ir daugybę intarpų (18-20; 118-120; 218), tinkamų laikyti lapo atvaizdavimo pusę išgaubtoje būsenoje, prieš tamprią suvaržymo priemonę (44) ir veikiančių jėga, kuri yra diskrečiai paskirstyta lapo atvaizdavimo pusėje, priešais tamprią suvaržymo priemonę (44) esančių atraminių intarpų (18-20) ilgis yra lygus atstumui tarp lapo (2) dviejų šoninių kraštų (8, 9) jo išgaubtoje būsenoje, šis lapas yra ištęstas už atvaizdavimo pusės dviem šoninių auselių rinkiniais (12, 13, 14, 15, 16, 17), skirtais suformuoti du kampų tarp dviejų plokštumų rinkinius, skirtus įstatyti atraminius intarpus (18-20), tampri priemonė (44) yra išdėstyta sąveikai su atraminiais intarpais (18-20) ir auselėmis (12-17), ir, papildomai jų horizontalioms suvaržymo jėgoms, veikti vertikaliomis jėgomis (49, 50) priešingomis kryptimis tam, kad atraminiai intarpai (18-20) būtų laikomi teisingame aukštyje, displėjaus pusei esant išgaubtoje būsenoje, b e s i s k i r i a n t i tuo, kad tampri priemonė (44), susieta su kiekvienu atraminiu intarpu (18-20), apima bent du tamprius sujungimus, kiekvienas tamprus sujungimas yra

uždarytas į save, sąveikaujantis su viena iš lapo (2) auselių (12-17) ir intarpų galinių užfiksavimo ir sustabdymo dalių (31, 32) tam, kad įgautų trapecijos formą, turinčią dvi pagrindo dalis (45, 46), kurios yra lygiagrečios lapo šoniniams kraštams (8, 9) ir dviems dalims (47, 48), kurios yra nuožulnios į priešingas puses ant tų kraštų tam, kad veiktų susietą intarpą dvejomis vertikaliomis jėgomis (49, 50), priešingomis kryptimis, jėgų santykiu, kurios veikia šias nuožulnias dalis.

2. Atvaizdavimo įtaiso atrama pagal 1 punktą, kur tamprus sujungimas (44) yra įstatomas į intarpo galinės dalies (31, 32) dvi iš esmės tiesines nuožulnias išpjovas (33-34), suteikiančias santykinę auselių (12-17) ir intarpo galinės dalies (31, 32) padėtį ir veikiančių kaip tampriam sujungimui (44) tinkamas kablys.

3. Atvaizdavimo įtaiso atrama pagal 2 punktą, kur intarpo (18-20) galinė užfiksavimo ir sustabdymo dalis (31, 32) turi kraštą (29, 30), kuris yra lygiagretus lapo šoniniams kraštams (8, 9), ir nuo šio krašto suformuotą išpjovą (39), neleidžiančią atsirasti bet kokiam užsikirtimui tarp auselės (12-17) ir intarpo (18-20) minėtos galinės dalies (31, 32).

4. Atvaizdavimo įtaiso atrama pagal 3 punktą, kur intarpo (18-20) kiekviena iš tiesinių išpjovų (33, 34) sujungia du intarpų kraštus (35, 36), statmenus šoniniams lapo kraštams (8, 9), nesitęsiantiems į vienas kito pratesimus.

5. Atvaizdavimo įtaiso atrama pagal bet kurį iš 1-4 punktų, kur yra pateikti bent du lapai, kurių kiekvienas turi atvaizdavimo pusę (3), atramos intarpai (18-20) turi dvi galines tvirtinimo ir sustabdymo dalis (31, 32).

6. Atvaizdavimo įtaiso atrama pagal bet kurį iš 1-4 punktų, kur atraminiai intarpai, prieš jų galinę tvirtinimo ir sustojimo dalį (31), turi galinę sujungiančią dalį.

7. Atvaizdavimo įtaiso atrama pagal 6 punktą, kur galinė dalis yra dalis, tinkama prijungti prie lapo auselės.

8. Atvaizdavimo įtaiso atrama pagal 6 punktą, kur galinė dalis yra dalis, tinkama prijungti prie daugybės lapų, sujungtų kartu tampriu grįžimo ir įtvirtinimo sujungimu, daugybės auselių.

9. Atvaizdavimo įtaiso atrama pagal 1 punktą, kur kiekvienas atramos intarpas (118-120) yra stačiakampis ir yra susietas su vienu tampriu sujungimu (144), kuris yra uždarytas ir sulankstytas į kryžių dviejuose šoniniuose segmentuose (160, 161), besitęsiančiuose iš esmės išilgai lapo (102) šoniniais kraštais (108, 109) ir dviem įstrižais segmentais (162, 163), kryžiaus forma, sujungiant šoninių segmentų galus, tamprus sujungimas (144) yra pritvirtintas prie šoninių auselių (112-117) taip, kad atraminio intarpo kraštai (135, 137), kurie yra statmeni lapo šoniniams kraštams (108, 109), remiasi į tampraus sujungimo (144) skersinius segmentus (162, 163), o atraminis intarpas tokiu būdu yra laikomas tinkamame aukštyje.

10. Atvaizdavimo įtaiso atrama pagal 9 punktą, kur lapo (102) šoninės auselės (112-117) yra padalintos į vienetines dalis, kiekviena yra atskirta viena nuo kitos ir atitinkamai susieta su atramos intarpais (118-120), kurių aukštis yra didesnis negu intarpų, tamprūs sujungimai (144) yra įtvirtinti išpjovose (123), suformuotose išilgai kampų tarp dviejų plokštumų tarp lapo (102) ir auselių vienetinių dalių.

11. Atvaizdavimo įtaiso atrama pagal 9 arba 10 punktą, kur yra paruošti bent du lapai (202, 202'), kurių kiekvienas turi displėjaus pusę (203), kurių kiekvienas yra pratęstas dviem auselėm (212, 215; 212', 215'), kurios yra spaudžiamos poromis prie intarpų (218) to paties šono,naudojant tamprius sujungimus.

12. Atvaizdavimo įtaiso atrama pagal 1 punktą, kur, atraminiai intarpai (318) tęsiasi išilgai pirmo sluoksnio, o lapo (302) šoninės auselės (312) išilgai antro sluoksnio, tampraus suvaržymo priemonė (344) tęsiasi išilgai trečio sluoksnio, esančio tarp intarpų (318) ir auselių (312) dviejų sluoksnių.

13. Atvaizdavimo įtaiso atrama pagal 12 punktą, kur tampri priemonė (344), susieta su kiekvienu atraminiu intarpu (318), apima bent vieną tamprų sujungimą, uždarytą sąveikaujant su viena iš lapo (302) auselių (312), ir intarpo galinę tvirtinimo ir sustabdymo dalį (331, 332) tam, kad įgautų trikampio formą, turinčią pagrindo dalį (345), lygiagrečiai lapo šoniniams kraštams ir dviems dalims (347, 348), pasvirusioms į šių kraštų priešingas kryptis tam, kad būtų suformuojamos dvi vertikalios jėgos į priešingas kryptis ant atitinkamų intarpų, jėgų santykiu veikiančių į šias pasvirusias dalis.

14. Atvaizdavimo įtaiso atrama pagal 13 punktą, kur tampri atrama (344) yra pritvirtinta prie kablio (361), suformuoto intarpo (318) galinėje tvirtinimo ir sustabdymo dalyje (331, 332) ir įstatomo į atitinkamų auselių (312) dvi išpjovas (323), intarpo (318) kablys (361) ir auselės (312) išpjovos (323) yra taip išdėstytos, kad veikiant tampraus sujungimo (344) jėgai tam, kad lapas (302) būtų išgaubtas, kada intarpo galinė dalis (331, 332) ir atitinkama auselė (312) susilygiuoja viena su kita uždengimo (371, 372) pradžios srityje, tampraus sujungimo (344) kiekviena minėta nuožulni dalis (347, 348) praeina pro vieną minėtą sritį (371, 372).

15. Atvaizdavimo įtaiso atrama pagal bet kurį iš 12-14 punktų, kur kiekvieno intarpo (318) galinė tvirtinimo ir sustabdymo dalis (331, 332) turi šoninį kraštą (329), kuris yra lygiagretus lapo (302) šoniniams kraštams (308), turintiems apsaugos nuo užsikirtimo išpjovas (339, 340), suformuojančias dvi sustojimo sritis (371, 372).

16. Atvaizdavimo įtaiso atrama pagal bet kurį iš 12-15 punktų, kur intarpo (318) kiekvienas kablys (361) yra suformuotas išpjaunant išpjovą (360), kurios forma atitinka paskirtį.

---

(51) Int.Cl. ***G09F 15/00*** (2006.01)
G09F 1/06 (2006.01)
(11) **2438585**
(96) 10709726.3
(96) 2010 03 18
(97) 2012 04 11
(97) 2015 01 21
(86) PCT/EP2010/053564
(86) 2010 03 18
(87) WO 2010/130485
(87) 2010 11 18
(30) 0902371, 2009 05 15, FR
(72) L`Hotel, Francois, FR
(73) L`Hotel, Francois, 75016 Paris, FR
(74) Jurga PETNIŪNAITĖ, 51, AAA Law, J.Jasinskio g. 16A, LT-03163 Vilnius, LT
(54) Atrama informaciniam stendui, turinčiam mažiausiai vieną priekinį rodymo paviršių ir užpakalinį paviršių
Apibrėžties punktai: 9, brėžiniai: 13.
(57) 1. Atrama informaciniam stendui, esančiam sulankstomos kolonos formos ir turinčiam mažiausiai vieną rodymo paviršių (14) ir vieną užpakalinį paviršių (15), minėta atrama turi mažiausiai vieną ruošinį (1), pagamintą iš iš esmės standžios ir sulankstomos medžiagos, sudarančios minėtą rodymo paviršių (14), yra galimybė valdyti atramą iš sulankstytos padėties į išlankstytą padėtį, veikiant tempimo ir fiksavimo įtaisais (25-27), kurie veikia taip, kad būtų paskirstyti atskirai išilgai ruošinio (1) rodymo paviršiaus (14), kiekvienas tempimo ir fiksavimo įtaisas (25-27) turi įtempimo priemones atramai išlankstyti ir fiksavimo priemones atramai išlaikyti, kai ši atrama yra išlankstyta, atrama sulankstoma įveikiant minėtų įtaisų (25-27) įtempimo priemonių poveikį, b e s i s k i r i a n t i tuo, kad kiekvienas tempimo ir fiksavimo įtaisas (25-27) suformuotas iš vienos vientisos skečiančios dalies, kuri pritvirtinta prie mažiausiai vieno iš minėtų paviršių (15) ir kuri atremta į kitą iš minėtų paviršių taip, kad išskėstų minėtus atramos priekinį (14) ir užpakalinį (15) paviršius, minėti tempimo ir fiksavimo įtaisai (25-27) sumontuoti taip, kad būtų galima keisti tarp įtempimo padėties, esant atramai sulankstytai, ir laisvos padėties, kurioje įtaisai laiko atramą išlankstytą.

2. Atrama pagal 1 punktą, kur tempimo ir fiksavimo įtaisai (25-27) turi atminties efektą, kad grįžtų į savo laisvąją padėtį po įtempimo.

3. Atrama pagal 2 punktą, kur tempimo ir fiksavimo įtaisai (25-27) turi tamprumo deformaciją, kuri garantuoja jų atminties efektą.

4. Atrama pagal 3 punktą, kur tempimo ir fiksavimo įtaisai (25-27) suformuoti kaip įdėklai, pagaminti iš tamprios akytos medžiagos.

5. Atrama pagal 4 punktą, kur įdėklai (25-27) pritvirtinti tik prie vieno paviršiaus (15).

6. Atrama pagal 3 punktą, kur tempimo ir fiksavimo įtaisai (25-27) suformuoti kaip gniuždymo spyruoklės (45-47).

7. Atrama pagal 3 punktą, kur įtempimo ir fiksavimo įtaisai (25-27) suformuoti kaip lanksčios tamprios juostelės (35-37), pritvirtintos tik prie vieno (15) iš dviejų paviršių (14, 15).

8. Atrama pagal bet kurį iš 1-7 punktų, kur yra tik du paviršiai (14, 15), tempimo ir fiksavimo įtaisai (25-27) skirti sulenkti ruošinio (1) rodymo paviršių (14) ir laikyti minėtą rodymo paviršių sulenktoje padėtyje, minėti įtaisai, kai yra laisvoje padėtyje, sumontuoti įtempti ir išlenkti priekinį rodymo paviršių (14).

9. Atrama pagal bet kurį iš 1-7 punktų, kur pateikiami mažiausiai trys paviršiai.

---

(51) Int.Cl. ***H04M 3/42*** (2006.01)
H04M 3/487 (2006.01)
H04M 3/38 (2006.01)
H04M 15/00 (2006.01)
H04W 4/24 (2009.01)
(11) **2609726**
(96) 12706121.6
(96) 2012 01 17
(97) 2013 07 03
(97) 2014 09 03
(86) PCT/MD2012/000001
(86) 2012 01 17
(87) WO 2012/125012
(87) 2012 09 20
(30) S20110195, 2011 03 17, MD
(72) Nicolaescu, Gheorghe, MD
(73) Nicolaescu, Gheorghe, Straseni 3721, MD
(74) Reda ŽABOLIENĖ, 7, Advokatės Redos Žabolienės kontora METIDA, Verslo centras VERTAS, Gynėjų g. 16, LT-01109 Vilnius, LT

(54) Kviečiamojo abonento notifikacijos būdas nesant pakankamo kviečiančiosios šalies kredito

Apibrėžties punktai: 4, brėžiniai: 1.

(57) 1. Būdas atlikti informacinius telefono skambučius, atliktus mobilaus ryšio tinkle, kur kiekvienas tinklo abonentas (A, B) yra numatytas su galimybe gauti tinklo prieigą išeinantiems skambučiams nepriklausomai nuo jo (jos) sąskaitos statuso, ir priimti kvietimą ir (arba) gauti kviečiančiojo abonento (A) pranešimą be iš anksto apmokėtos kredito sąskaitos, kur kai kviečiantis abonentas (A) renka kviečiamojo abonento (B) telefono numerį, kviečiančio abonento (A) operatorius (2) apibrėžia kviečiančio abonento (A) mokumą, b e s i s k i r i a n t i s tuo, kad kviečiančiam abonentui (A), kuris neturi galiojančios kredito sąskaitos, inicijavus kvietimą tam, kad perduotų jį kviečiamajam abonentui (B), išeinantis kvietimas yra nukreipiamas per kviečiančiojo abonento (A) operatorių (2) į peradresavimo ir valdymo serverį (3) ir prie peradresavimo ir valdymo serverio (3) komandos kviečiančio abonento (A) operatorius (2) atjungia kviečiantįjį abonementą (A), peradresavimo ir valdymo serveris (3) apdoroja gautą informaciją ir formuoja informacinį kvietimą į operatoriaus (4) tinklą, aptarnaujant kviečiamąjį abonentą (B), minėtas informacinis iškvietimas apima visą kviečiančiojo abonento (A) telefono numerį ir iškvietimo pranešimą per kviečiantįjį abonentą (A), ir informacinės tarnybos iškvietimas yra tučtuojau atjungiamas peradresavimo komanda ir valdymo serveris (3), kai operatorius (4) aptarnauja kviečiamąjį abonentą (B), patvirtina informacinės tarnybos iškvietimo gavimą per kviečiamąjį abonentą (B).

2. Būdas pagal ankstesnį 1 punktą, kuriame atjungiant operatorius (2), aptarnaujantis kviečiantįjį abonentą (A) siunčia pranešimą kviečiančiajam abonentui (A) apie nebuvimą galiojančios kreditinės sąskaitos.

3. Būdas pagal ankstesnį 1 arba 2 punktą, kuriame informacinės tarnybos iškvietimas kviečiančiojo abonento (A) operatoriaus (2) yra perduodamas į kviečiamojo abonento (B) operatorių (4).

4. Būdas pagal ankstesnį 1 arba 2 punktą, kuriame kviečiantysis abonentas (A) ir kviečiamasis abonentas (B) yra aptarnaujami to paties operatoriaus (2), informacinės tarnybos iškvietimas yra perduodamas kviečiančiojo abonento (A) operatoriumi (2) kviečiamajam abonentui (B).

---

(51) Int.Cl. ***H04W 4/02*** (2009.01)
H04W 4/22 (2009.01)
G08B 27/00 (2006.01)

(11) **2436197**

(96) 10727513.3

(96) 2010 05 27

(97) 2012 04 04

(97) 2014 11 26

(86) PCT/NO2010/000193

(86) 2010 05 27

(87) WO 2010/137993

(87) 2010 12 02

(30) 20092069, 2009 05 27, NO

(72) HEEN, Kjell-Harald, NO

(73) Unified Messaging Systems AS, 0501 Oslo, NO

(74) Jurga PETNIŪNAITĖ, 51, AAA Law, J.Jasinskio g. 16A, LT-03163 Vilnius, LT

(54) Įspėjimo apie pavojų sistema su reguliuojama tinklo apkrova

Apibrėžties punktai: 15, brėžiniai: 8.

(57) 1. Mobiliojo tinklo perkrovos ir blokavimo išvengimo būdas, kai siunčiami įspėjimo apie pavojų pranešimai daugybei mobiliųjų telefonų naudotojų, išsidėsčiusių specifinėje geografinėje vietoje, ir darant tai nepriklausomai nuo pirmumo mobiliuosiuose telefonuose, kur būdas vykdomas optimizuoto pranešimo paskirstymo elemente (A-SMSC) (30), sujungtame su mobiliuoju tinklu, ir kur būdas apima šiuos etapus:

a) inicijuojančio įspėjimo apie pavojų pranešimo, apimančio informaciją apie pranešimo turinį ir kur jis turi būti siunčiamas, pateikiamo kaip susijusių elementų, gavimą, ir kur tai vykdoma kaip prašymas iš įspėjimo apie pavojų geolokacinės tarnybos (LBAS) serverio (50) į A-SMSC, o informacija apie susijusius elementus nustatoma geografinio nukreipimo moduliu (LBAS GT) (40), paverčiant specifinės geografinės vietos informaciją į atitinkamo elemento identifikatorius;

b) ISDN mobiliosios stoties (MSISDN) numerio su einamaisiais aptarnavimo elementais pagrindinės stoties sistemos (BSS) lygyje atnaujintos informacijos gavimą, ir kur informacija gaunama, žiūrint įspėjimo apie pavojų įrašus geolokacinės tarnybos sistemos duomenų bazėje (LBAS Db) (25) su atnaujinta informacija apie MSISDN mobiliuosius telefonų numerius, prijungtus prie atitinkamų elementų, pateiktų elementų identifikatoriais specifinėje užklausos geografinėje vietoje;

c) gautos informacijos įvertinimą ir atitinkamų mobiliųjų telefonų su atitinkamais MSISDN numeriais, į kuriuos siųsti įspėjimo apie pavojų pranešimai, nustatymą;

b e s i s k i r i a n t i s tuo, kad būdas papildomai apima šiuos etapus:

d) įspėjimo žymės pateikimą, kad būtų nustatyti atitinkami mobilieji telefonai MSC / VLR lygyje, kur žymė rodo, kad mobilieji telefonai su atitinkamais MSISDN numeriais, į kuriuos ruošiamasi siųsti įspėjimo apie pavojų pranešimus, nėra autentifikuoti, kai jie bando inicijuoti skambutį iš specifinės geografinės vietos į MSC, ir dar, kad išorės skambučiai į nustatytus atitinkamus mobiliuosius telefonus nesujungiami,

e) įspėjimo apie pavojų pranešimų siuntimą iš A-SMSC (30) per MSC tarnybą į atitinkamus mobiliuosius telefonus su atitinkamais MSISDN numeriais, išdėstytus specifinėje geografinėje vietoje,

f) ir pateiktų žymų minėtiems atitinkamiems mobiliesiems telefonams pašalinimą, baigus įspėjimo apie pavojų siuntimą.

2. Būdas pagal 1 punktą, b e s i s k i r i a n t i s tuo, kad d) etapas dar apima pažymėtų mobiliųjų telefonų sulyginimą su MSISDN numeriais, kurie saugomi prioritetinėje duomenų bazėje, ir žymos pašalinimą iš mobiliųjų telefonų, kurie turi prioritetinėje duomenų bazėje saugomus MSISDN, kad nebūtų trukdoma normaliai komunikacijai iš specifinės geografinės vietos ir į ją, kol siunčiami įspėjimo apie pavojų pranešimai.

3. Būdas pagal 1 punktą, b e s i s k i r i a n t i s tuo, kad A-SMSC (30) sujungtas su:

- elementų aprėpties komponentu (LBAS GT) (40), talpinančiu informaciją apie geografinę vietą, kur turi būti siunčiami įspėjimo apie pavojų pranešimai,

- geolokacinės tarnybos sistemos duomenų baze (LBAS Db) (25) su atnaujinta MSISDN numerio su einamuoju aptarnavimo elementu informacija,

- ir aptarnaujančiu MSC, kad reguliuotų bazinių siųstuvo-imtuvo stočių (BTS), išdėstytų stacionariose geografinėse vietose, grupių pateiktus elementus, suteikiant judriųjų stočių mobilumo valdymą, ir kur c) etapas apima gautos informacijos įvertinamą, kad atliktų atminties puslapių vartymo procedūrą susijusiose MSISDN, kad būtų gauti esamų aptarnaujančių elementų identifikatoriai kiekvienai susijusiai MSISDN ir patikrinimą, ar grąžintas elemento identifikatorius yra elementų, aprėpiančių susijusią geografinę vietą, diapazone.

4. Būdas pagal 3 punktą, b e s i s k i r i a n t i s tuo, kad LBAS GT (40) sujungtas su LBAS serveriu (50), kuris sujungtas su sąsaja šiam būdui valdyti ir reguliuoti, ir kur sąsaja naudojama įspėjimo apie pavojų pranešimo tipui ir geografinei vietai, į kurią siunčiami pranešimai, parinkti.

5. Būdas pagal 3 punktą, b e s i s k i r i a n t i s tuo, kad LBAS GT (40) paverčia specifinės geografinės vietos informaciją į elemento identifikatorių, nuskaitant duomenų bazės sąrašą su informacija, kurią vietą elementas aprėpia, ir, prieš siunčiant šią informaciją į A-SMSC (30), filtruojant tik elementus, kurie išdėstyti susijusioje geografinėje vietoje.

6. Būdas pagal 3 punktą, b e s i s k i r i a n t i s tuo, kad LBAS Db (25) dinamiškai atnaujinama informacija, gauta iš zondo (20), stebinčio perdavos tarp mobilaus perjungimo centro (MSC) ir lankytojų vietos registro (VLR), priklausančio tinklui, saugančiam svarbias detales apie abonentą ir naudojamą įrangą.

7. Būdas pagal 3 punktą, b e s i s k i r i a n t i s tuo, kad elemento identifikatoriaus duomenys saugomi laikinoje lentelėje, naudojamoje elementų identifikatorių sumaišymui prieš atminties puslapių vartymo procedūrą, siekiant sumažinti perdavos apkrovą tame pačiame elemente.

8. Būdas pagal 1 punktą, b e s i s k i r i a n t i s tuo, kad A-SMSC (30) matuoja laiką, praėjusį nuo įspėjimo apie pavojų pranešimo išsiuntimo į MSISDN numerį per prijungtą elementą iki patvirtinimo iš elemento gavimo, ir, jei praėjęs laikas viršija nustatytą limitą, MDC (30) sumažina atitinkamo elemento apkrovą, išsiunčiant kitą įspėjimo apie pavojų pranešimą per kitą elementą.

9. Mobiliojo tinklo perkrovos ir blokavimo išvengimo sistema, kai siunčiami įspėjimo apie pavojų pranešimai daugybei mobiliųjų telefonų naudotojų, išsidėsčiusių specifinėje geografinėje vietoje, ir darant tai nepriklausomai nuo pirmumo mobiliuosiuose telefonuose, kur sistema apima optimizuotą pranešimo paskirstymo elementą (A-SMSC) (30), sujungtą su mobiliuoju tinklu, ir priemones, skirtas:

a) inicijuojančiam įspėjimo apie pavojų pranešimui, apimančiam informaciją apie pranešimo turinį ir kur jis turi būti siunčiamas, pateikiamam kaip susiję elementai, gauti, ir kur tai vykdoma per elementų aprėpties komponentą, geografinio nukreipimo modulį (LBAS GT) (40), apimantį informaciją apie geografinę vietą ir atitinkamus elemento identifikatorius;

b) atnaujintai informacijai gauti iš geolokacinės tarnybos sistemos duomenų bazės (LBAS Db) (25) apie ISDN mobiliosios stoties (MSISDN) numerius su einamaisiais aptarnavimo elementais pagrindinės stoties sistemos (BSS) lygyje,

c) gautai informacijai įvertinti ir atitinkamiems mobiliesiems telefonams su atitinkamais MSISDN numeriais, į kuriuos siųsti įspėjimo apie pavojų pranešimai, nustatyti;

b e s i s k i r i a n t i tuo, kad sistema papildomai apima šias priemones, skirtas:

d) įspėjimo žymės pateikimui, kad būtų nustatyti atitinkami mobilieji telefonai MSC / VLR lygyje, kur žymė rodo, kad mobilieji telefonai su atitinkamais MSISDN numeriais, į kuriuos ruošiamasi siųsti įspėjimo apie pavojų pranešimus, nėra autentifikuoti, kai jie bando inicijuoti skambutį iš specifinės geografinės vietos į MSC, ir dar, kad išorės skambučiai į nustatytus atitinkamus mobiliuosius telefonus nesujungiami,

e) įspėjimo apie pavojų pranešimų siuntimui iš A-SMSC (30) per MSC tarnybą į atitinkamus

mobiliuosius telefonus su atitinkamais MSISDN numeriais, išdėstytais specifinėje geografinėje vietoje,

f) ir pateiktų žymų minėtiems atitinkamiems mobiliesiems telefonams pašalinimui, baigus įspėjimo apie pavojų siuntimą.

10. Sistema pagal 9 punktą, b e s i s k i r i a n t i tuo, kad sistema papildomai apima priemones pažymėtų mobiliųjų telefonų d) etape sulyginimui su MSISDN numeriais, kurie saugomi prioritetinėje duomenų bazėje, ir priemones žymos pašalinimui iš mobiliųjų telefonų, kurie turi prioritetinėje duomenų bazėje saugomus MSISDN, kad nebūtų trukdoma normaliai komunikacijai iš specifinės geografinės vietos ir į ją, kol siunčiami įspėjimo apie pavojų pranešimai.

11. Sistema pagal 9 punktą, b e s i s k i r i a n t i tuo, kad LBAS GT (40) sujungtas su LBAS serveriu (50), kuris sujungtas su sąsaja šiai sistemai valdyti ir reguliuoti, ir kur sąsaja naudojama įspėjimo apie pavojų pranešimo tipui ir geografinei vietai, į kurią siunčiami pranešimai, parinkti.

12. Sistema pagal 9 punktą, b e s i s k i r i a n t i tuo, kad LBAS GT (40) turi priemones specifinės geografinės vietos informacijai paversti į elemento identifikatorių, įskaitant elemento aprėpties duomenų bazę (45) su informacija, kurią vietą elementas aprėpia, ir filtravimo priemones parinkimui elementų, kurie išdėstyti susijusioje geografinėje vietoje, ir priemones šiai informacijai pateikti į A-SMSC (30).

13. Sistema pagal 9 punktą, b e s i s k i r i a n t i tuo, kad LBAS Db (25) sujungta su zondu (20) stebėti perdavą tarp mobilaus perjungimo centro (MSC) ir lankytojų vietos registro (VLR), priklausančio tinklui, saugančiam svarbias detales apie abonentą ir naudojamą įrangą.

14. Sistema pagal 9 punktą, b e s i s k i r i a n t i tuo, kad A-SMSC (30) apima duomenų bazę elemento identifikatoriaus duomenims laikinai saugoti ir priemones elementų identifikatoriams sumaišyti.

15. Sistema pagal 9 punktą, b e s i s k i r i a n t i tuo, kad A-SMSC (30) turi priemones matuoti laikui, praėjusiam nuo įspėjimo apie pavojų pranešimo išsiuntimo į elementą iki patvirtinimo iš elemento gavimo, ir priemones nustatyti, ar praėjęs laikas viršija nustatytą limitą, ir priemones atitinkamo elemento apkrovai sumažinti, išsiunčiant kitą įspėjimo apie pavojų pranešimą į kitą elementą.

---

(51) Int.Cl. ***H04W 4/14*** (2009.01)
H04W 4/16 (2009.01)
H04W 8/18 (2009.01)
H04W 8/24 (2009.01)
H04M 1/725 (2006.01)

(11) **2658293**

(96) 12165145.9

(96) 2012 04 23

(97) 2013 10 30

(97) 2014 11 26

(72) Masteika, Marijus, LT

(73) TeliaSonera AB, 10663 Stockholm, SE

(74) Reda ŽABOLIENĖ, 7, Advokatės Redos Žabolienės kontora METIDA, Verslo centras VERTAS, Gynėjų g. 16, LT-01109 Vilnius, LT

(54) Ryšio bandymo pranešimas

Apibrėžties punktai: 10, brėžiniai: 3.

(57) 1. Mobilaus terminalo vartotojo informavimo būdas apie vieno arba daugiau prarastų ryšių, bandomų mobiliame ryšio tinkle, b e s i s k i r i a n t i s tuo, kad būdas apima šiuos žingsnius:

- bent vieno nesėkmingo ryšio bandymo tinklo elemente detektavimą (101),

- informacijos saugojimą (103) apie bent vieną nesėkmingą ryšio bandymą tinklo elemente bent jau laikinai,

- informacijos išrinkimą bent iš vieno ryšio bandymo tinklo elemente ir sukūrimą (105) iš anksto apibrėžtos pranešimo teikties, susidedančios iš informacijos bent viename nesėkmingame ryšio bandymo tinklo elemente, kuriame iš anksto apibrėžto pranešimo teiktis apima indikatoriaus nustatymą perdavimo protokolo identifikatoriaus lauke tam, kad nurodytų, kad pranešimo teiktis apima informaciją bent ant vieno prarasto ryšio bandymo, ir

- pranešimo teikties pristatymą (107) į tinklą.

2. Būdas pagal 1 punktą, b e s i s k i r i a n t i s tuo, kad pranešimo teikties sukūrimas (105) dar apima žingsnį, apibrėžiantį prarasto ryšio iškvietos programą, bandomą kaip pranešimo teikties siuntėją.

3. Būdas pagal 2 punktą, b e s i s k i r i a n t i s tuo, kad Mobilaus vartotojo integruotos paslaugos skaitmeninio tinklo numeris yra naudojamas tam, kad apibrėžtų prarasto ryšio iškvietos programą bandant kaip pranešimo teikties siuntėją.

4. Būdas pagal 1 punktą, b e s i s k i r i a n t i s tuo, kad informacija prarasto ryšio laike yra pridedama pranešimo teikčiai per Trumpųjų pranešimų paslaugų centrą.

5. Būdas pagal 4 punktą, b e s i s k i r i a n t i s tuo, kad prarasto ryšio bandymo laikas yra išreikštas perdavimo protokolo paslaugų centro laiko žymos parametre (TP-Service-Centre-Time-Stamp).

6. Būdas pagal 1 punktą, b e s i s k i r i a n t i s tuo, kad pranešimo teikties kūrimas dar apima informacijos įvedimo žingsnį bent į prarasto ryšio bandymo iškvietos programą pranešimo teikties turinio dalyje.

7. Tinklo elementas, sukonfigūruotas pranešti vieno arba daugiau prarastų ryšio bandymų mobilaus terminalo vartotojui mobilaus ryšio tinkle, tinklo elementas, apimantis

procesorių (201)

atmintį (203; 204), apimančią kompiuterinės programos kodą, b e s i s k i r i a n t i s tuo, kad atmintis ir kompiuterinės programos kodas sukonfigūruoti su procesoriumi įtakoti tinklo elementą atlikti bent

- bent vieno nesėkmingo ryšio bandymo detektavimą (101) tinklo elemente,

- informacijos saugojimą (103) bent viename nesėkmingame ryšio bandyme bent laikinai tinklo elemente,

- informacijos išrinkimą bent iš vieno ryšio bandymo tinklo elemente ir sukūrimą (105) iš anksto apibrėžtos pranešimo teikties, susidedančios iš informacijos bent viename nesėkmingame bandymo ryšyje tinklo elemente, kur indikatorius yra nustatytas perdavimo protokolo identifikatoriaus lauke tam, kad indikuotų, kad pranešimo teiktis apima informaciją bent iš vieno prarasto ryšio bandymo, ir

- pranešimo teikties pristatymą (107) į tinklą.

8. Tinklo elementas pagal 7 punktą, b e s i s k i r i a n t i s tuo, kad tinklo elementas yra sukonfigūruotas pranešimo teikties sukūrimo (105) metu, nustatyti prarasto ryšio bandymo iškvietos programą kaip pranešimo teikties siuntėją.

9. Tinklo elementas pagal 8 punktą, b e s i s k i r i a n t i s tuo, kad tinklo elementas yra sukonfigūruotas naudoti Mobilaus vartotojo integruotos paslaugos skaitmeninio tinklo numerį tam, kad nustatytų prarasto ryšio bandymo iškvietos programą kaip pranešimo teikties siuntėją.

10. Tinklo elementas pagal 7 punktą, b e s i s k i r i a n t i s tuo, kad tinklo elementas yra sukonfigūruotas pranešimo teikties sukūrimo metu, įvesti informaciją bent vienai prarasto ryšio bandymo iškvietos programai ir prarasto ryšio bandymo laiką į pranešimo teikties turinio dalį.

---

(51) Int.Cl. ***H04W 92/12*** (2009.01)
H04W 56/00 (2009.01)

(11) **2382829**

(96) 09805711.0

(96) 2009 12 28

(97) 2011 11 02

(97) 2014 10 29

(86) PCT/EP2009/067967

(86) 2009 12 28

(87) WO 2010/083930

(87) 2010 07 29

(30) 146826 P, 2009 01 23, US

(72) MAURICE, Francois, FR

SIRDEY, Renaud, FR

(73) Kapsch CarrierCom France S.A.S., 78066 St Quentin Yvelines Cedex, FR

(74) Reda ŽABOLIENĖ, 7, Advokatės Redos Žabolienės kontora METIDA, Verslo centras VERTAS, Gynėjų g. 16, LT-01109 Vilnius, LT

(54) Sinchronizavimo būdas bazinės stoties sistemoje

Apibrėžties punktai: 25, brėžiniai: 8.

(57) 1. Antrojo tinklinio įrenginio (BTS, IPM) osciliatoriaus etaloninio dažnio sinchronizavimo į pirmojo tinklinio įrenginio (BSC, IPG) osciliatoriaus etaloninį dažnį būdas, kur būdas apima šiuos žingsnius:

perdavimo laiko laiko žymės priskyrimą prie sinchronizavimo paketo, kuris turi būti perduotas per pirmąjį tinklinį įrenginį (BSC, IPG) į antrąjį tinklinį įrenginį (BTS, IPM), perduodant paketą į antrąjį tinklinį įrenginį (BTS, IPM);

gavus paketą per antrąjį tinklinį įrenginį (BTS, IPM), priėmimo laiko laiko žymės nustatymą,

priėmimo laiko laiko žymės ir gautos perdavimo laiko laiko žymos laikymą antrame tinkliniame įrenginyje (BTS – IPM);

sinchronizavimo paketų perdavimo pakartojimą, minėtų priėmimo laiko laiko žymių pritaikymą stebėjimo periode (PoO), ir minėtą laiko žymės įsiminimą antrame tinkliniame įrenginyje (BTS, IPM); b e s i s k i r i a n t i s šiais žingsniais:

pasibaigus stebėjimo periodui (PoO), tinklo pristatymo įvertinimu remiantis sinchronizavimo skirtumais tarp priėmimo laiko žymės ir atitinkamos perdavimo laiko žymės,

sinchronizavimo klaidos ir gautų sinchronizavimo paketų konfidencialumo lygio nustatymu, kai tinklo pristatymas yra manomai priimtinas,

bet kokios korekcijos pritaikymu prie antrojo tinklinio įrenginio (BTS, IPM) osciliatoriaus dažnio remiantis sinchronizavimo klaida, kai konfidencialumo lygis viršija ribą.

2. Būdas pagal 1 punktą, kuriame pirmasis tinklo įrenginys (BSC, IPG) yra bazinės stoties valdiklis (BSC) ir antrasis tinklo įrenginys (BTS, IPM) yra bazinės stoties siųstuvas - imtuvas (BTS).

3. Būdas pagal 2 punktą, kuriame bazinės stoties valdiklis (BSC) ir bazinės stoties siųstuvas – imtuvas (BTS) yra numatyti su pirmuoju ir antruoju sąsajos moduliu (IPG, IPM) atitinkamai tam, kad įgalintų perdavimą ir pridavimą per IP tinklą, kiekvienas iš sąsajos modulių yra numatyti su laiko skaičiuokle, naudojama laiko žymių skyrimui.

4. Būdas pagal 1, 2 arba 3 punktą, kuriame pirmojo ir antrojo tinklinio įrenginio (BSC, IPG, BTS, IPM) osciliatoriai turi nominalų dažnį, kuris yra vienodas.

5. Būdas pagal 3 punktą, kuriame nominalus dažnis yra pakankamai aukštas, kad limituotų triukšmo matavimo ribą, sukurtą laiko žymėjimo periodo apvalinimo efektu.

6. Būdas pagal bet kurį ankstesnį punktą, kuriame sinchronizacijos paketai yra perduodami periodiškai.

7. Būdas pagal bet kurį ankstesnį punktą, kuriame perdavimo laiko žymė yra saugoma pirmame tinkliniame įrenginyje (BSC, IPG) įvedimui į paskesnio sinchronizavimo paketo korpusą ir tuomet perdavimui su paskesnio sinchronizavimo paketu.

8. Būdas pagal bet kurį ankstesnį punktą, kuriame sekos numeris yra pateiktas sinchronizavimo paketo korpuse, kuris yra taip pat saugomas antrame antrajame tinkliniame įrenginyje (BTS, IPM) ir naudojamas pristatymo laiko ir (arba) konfidencialumo lygio vertinime.

9. Būdas pagal 1 - 8 punktą, kuriame tinklinio pristatymo vertinimas apima šiuos žingsnius:

pristatymo laiko įvertinimą kaip sinchronizavimo skirtumą tarp priėmimo laiko žymės ir atitinkamos perdavimo laiko žymės;

sinchronizavimo paketo kvalifikavimą kaip negaliojantį, jeigu pristatymo laikas yra virš slenksčio arba negali būti nustatytas dėl to, kad prarasta laiko žymė, apibrėžianti, kiek yra negaliojančių sinchronizavimo paketų.

10. Būdas pagal 9 punktą, kuriame sinchronizavimo paketo perdavimas yra pripažįstamas galiojančiu, jeigu jis priimamas pagal jo sekos skaičių.

11. Būdas pagal 1 punktą, kuriame konfidencialumo lygio specifikacija apima šiuos žingsnius:

šiluminių pokyčių aptikimą arti osciliatoriaus antrame tinkliniame įrenginyje (BTS, IPM) su terminiu jutikliu;

dažnio pakitimų nustatymą remiantis minėtais šiluminiais pokyčiais;

bent kai kurių sinchronizavimo paketų laiko žymių sulyginimą su minėtu dažnių nukrypimu;

jeigu laiko žymių dažnio nuokrypos nesutampa, sumažinamas konfidencialumo lygis.

12. Būdas pagal 1 punktą, kuriame laiko klaida numatyta įvertinant laiko bazės kompensavimą tarp pirmojo tinklinio įrenginio (BSC, IPG) ir antrojo tinklinio įrenginio (BSC, IPM), vietinio laikrodžio dažnio nuokrypį.

13. Būdas pagal 11 arba 12 punktą, kuriame laiko žymių vertinimas vyksta tik pasirinktam sinchronizavimo paketų skaičiui, sinchronizavimo paketų atrinkimas atliekamas pagal sinchronizavimo paketų pasirinkimą iš paskesnės sinchronizavimo paketų grupės.

14. Būdas pagal 13 punktą, kuriame yra pasirinktas sinchronizavimo paketas, kuris yra greičiausias grupėje.

15. Būdas pagal bet kurį ankstesnį punktą, kuriame dar apima išlaikytą kompensavimo seką, apimančią:

ilgalaikio dažnio vidurkio apskaičiavimą per kiekvieno galiojančio dažnio korekcijos įvedimą į žemo dažnio filtrą, ir

periodiškai atnaujinant senėjimo vertę netriniojoje atmintyje, jeigu senėjimo vertė artėja prie ekstremalios reikšmės iš anksto numatytame diapazone, yra išsiunčiama aliarminė žinutė.

16. Būdas pagal bet kurį ankstesnį punktą, kuriame sinchronizavimo paketai turi pastovų dydį.

17. Būdas pagal 3 punktą, kuriame laiko žymių perdavimas vyksta per laiko žymių techninę įrangą, pateiktą MAC sąsajoje pirmosios ir antrosios sąsajos moduliuose (IPG, IPM).

18. Būdas pagal bet kurį ankstesnį punktą, kuriame laiko žymėjimo procesas dar yra pritaikomas perduodant sinchronizavimo paketus iš antrojo tinklinio įrenginio (BTS, IPG) į pirmąjį tinklinį įrenginį (BSC, IPM), tolesnio laiko žymėjimo proceso rezultatai yra naudojami konfidencialumo lygiui ir laiko klaidai įvertinti.

19. Būdas pagal bet kurį ankstesnį punktą, kuriame sinchronizavimo paketai yra perduodami per IP saugos protokolą (IPSEC).

20. Būdas pagal bet kurį ankstesnį punktą, kuriame antrasis tinklinis įrenginys (BTS, IPG) veikia kaip pagrindinis taktinis generatorius bent vienam tolesniam tinkliniam įrenginiui, geriau bazinės stoties siųstuvui – imtuvui (BTS), minėto tolesnio tinklinio įrenginio sinchronizatorius yra atnaujinamas pagrindinio taktinio generatoriaus pakeitimu.

21. Bazinės stoties sistema, apimanti pirmąjį ir antrąjį tinklinius įrenginius (BSC, IPG, BTS, IPM), kurie yra abipusiškai sujungti per IP tinklą, kur pirmasis ir antrasis tinkliniai įrenginiai (BSC, IPG, BTS, IPM) yra kiekvienas numatytas su osciliatoriumi, turinčiu etaloninį dažnį,

kurioje pirmasis tinklinis įrenginys (BSC, IPM) apima laiko žymą, skirtą laiko žymę priskirti sinchronizavimo paketui per perdavimo laiką, ir

atmintį, skirtą saugoti laiko žymą prieš tai, kaip įvesti į tolimesnio sinchronizavimo paketo korpusą,

kurioje antrasis tinklinis įrenginys (BTS, IPG) apima laiko žymą, skirtą laiko žymę priskirti sinchronizavimo paketui per priėmimo laiką, ir dar apima atmintį, skirtą saugoti minėto perdavimo laiko ir priėmimo laiko laiko žymes daugybei sinchronizavimo paketų per stebėjimo periodą (PoO),

b e s i s k i r i a n t i tuo, kad antrasis tinklinis įrenginys (BTS, IPM) dar apima procesorių, pritaikytą:

įvertinti tinklinį išdavimą ties stebėjimo periodo (PoO) pabaiga sinchronizavimo skirtumų pagrindu tarp priėmimo laiko žymos ir atitinkamos perdavimo laiko žymos,

įvertinti sinchronizavimo paklaidą ir konfidencialumo lygį gautiems sinchronizavimo paketams, kai tinklinis išdavimas yra laikomas priimtu, ir

pritaikyti bet kokią korekciją antrojo tinklinio įrenginio (BTS, IPM) osciliatoriaus dažnio etalonui sinchronizavimo paklaidos pagrindu kai konfidencialumo lygis yra virš slenksčio.

22. Bazinės stoties sistema pagal 21 punktą, kuriame pirmasis tinklinis įrenginys (BSC, IPG) yra bazinės stoties valdiklis (BSC) ir antrasis tinklinis įrenginys (BTS, IPM) yra bazinės stoties siųstuvas – imtuvas (BTS), kurių kiekvienas bazinės stoties valdiklis (BSC) ir bazinės stoties siųstuvas – imtuvas (BTS) yra numatyti su sąsajos moduliu ((IPG, IPM), apimančiu minėtą laiko žymą.

23. Bazinės stoties siųstuvas – imtuvas (BTS) sujungtas ir (arba) sukonstruotas sujungimui su bazinės stoties valdikliu (BSC) per IP tinklą, ir apimantis:

- osciliatorių, numatytą su standartiniu dažniu;
- siųstuvą – imtuvą, skirtą paketus persiųsti ir priimti iš ir į bazinės stoties valdiklį (BSC) per IP tinklą;
- laiko žymą, skirtą priskirti priėmimo laiko žymą į sinchronizavimo paketą, gautą iš bazinės stoties valdiklio (BSC) per IP tinklą;
- atmintį, skirtą saugoti priėmimo laiko žymes ir perdavimo laiko žymes, gautas iš bazinės stoties valdiklio (BSC) daugybėje sinchronizavimo paketų korpusų, gautų stebėsenos perioduose (PoO);

b e s i s k i r i a n t i s tuo, kad

procesorius pritaikytas įvertinti tinklinį išdavimą ties stebėjimo periodo (PoO) pabaiga sinchronizavimo skirtumų pagrindu tarp priėmimo laiko žymos ir atitinkamos perdavimo laiko žymos; įvertinti sinchronizavimo paklaidą ir konfidencialumo lygį gautiems sinchronizavimo paketams, kai tinklinis išdavimas yra laikomas priimtu; ir pritaikyti bet kokią korekciją osciliatoriaus standartiniam dažniui sinchronizavimo paklaidos pagrindu, kai konfidencialumo lygis yra virš slenksčio.

24. Bazinės stoties siųstuvas – imtuvas pagal 23 punktą, dar apimantis terminį jutiklį, patalpintą šalia osciliatoriaus, skirto pajausti temperatūros pakitimus ties osciliatoriumi, terminio jutiklio jaučiami duomenys yra naudojami procesoriaus konfidencialumo lygio įvertinimui.

25. Bazinės stoties siųstuvas – imtuvas pagal 23 punktą, kuriame minėta laiko žyma yra dar sukonstruota priskirti perdavimo laiko laiko žymą pakeitimui sinchronizavimo paketo, kuris yra siunčiamas į bazinės stoties valdiklį (BSC), laiko žymos reikšmės susietos su sinchronizavimo paketais yra saugomos atmintyje ir naudojamos įvertinti tinklo sklaidą, sinchronizavimo paklaidą ir (arba) konfidencialumo lygį.

Patento perleidimas pagal Lietuvos Respublikos patentų įstatymo 42 straipsnį

(11) **0833561**
(51) Int.Cl.7: ***A01N 43/30***
//(A01N 43/30, 43:653)
(13) T
(54) Fungicidinių veikliųjų medžiagų kombinacijos
Perėmėjo pavadinimas/vardas, pavardė, adresas, valstybės kodas, sutarties data
(73) Bayer Intellectual Property GmbH, 40789 Monheim am Rhein, DE
2015 02 12

---

(11) **1164842**
(51) Int.Cl.7: ***A01N 25/02***
(13) T
(54) Skystos formos ir paviršinio aktyvumo medžiagos/tirpiklio sistemos
Perėmėjo pavadinimas/vardas, pavardė, adresas, valstybės kodas, sutarties data
(73) Bayer Intellectual Property GmbH, 40789 Monheim am Rhein, DE
2015 01 30

---

(11) **1651044**
(51) Int.Cl. ***A01N 47/36*** (2006.01)
A01N 25/00 (2006.01)
(13) T
(54) Skysta kompozicija
Perėmėjo pavadinimas/vardas, pavardė, adresas, valstybės kodas, sutarties data
(73) Bayer Intellectual Property GmbH, 40789 Monheim am Rhein, DE
2015 01 30

---

(11) **1713334**
(51) Int.Cl. ***A01N 43/40*** (2006.01)
(13) T
(54) Fungicidinė kompozicija, apimanti piridiletilbenzamido darinį ir junginį, galintį slopinti sporų sudygimą ir micelio augimą skirtingų metabolinių sistemų poveikiu
Perėmėjo pavadinimas/vardas, pavardė, adresas, valstybės kodas, sutarties data
(73) Bayer Intellectual Property GmbH, 40789 Monheim am Rhein, DE
2015 02 05

---

(11) **1713335**
(51) Int.Cl. ***A01N 43/40*** (2006.01)
(13) T
(54) Fungicidinė kompozicija, apimanti piridiletilbenzamido darinį ir junginį, galintį slopinti metionino biosintezę
Perėmėjo pavadinimas/vardas, pavardė, adresas, valstybės kodas, sutarties data
(73) Bayer Intellectual Property GmbH, 40789 Monheim am Rhein, DE
2015 02 05

---

(11) **1729576**
(51) Int.Cl. ***A01N 43/40*** (2006.01)
(13) T
(54) Fungicidinė kompozicija, apimanti piridiletilbenzamido darinį ir junginį, galintį slopinti ergosterolio biosintezę
Perėmėjo pavadinimas/vardas, pavardė, adresas, valstybės kodas, sutarties data
(73) Bayer Intellectual Property GmbH, 40789 Monheim am Rhein, DE
2015 02 05

---

(11) **1937546**
(51) Int.Cl. ***B63G 8/08*** (2006.01)
B63H 5/14 (2006.01)
(13) T
(54) Povandeninis aparatas
Perėmėjo pavadinimas/vardas, pavardė, adresas, valstybės kodas, sutarties data
(73) Go Science 2013 Limited, London, EC3M 5BA, GB
2015 02 13

---

(11) **1937546**
(51) Int.Cl. ***B63G 8/08*** (2006.01)
B63H 5/14 (2006.01)
(13) T
(54) Povandeninis aparatas
Perėmėjo pavadinimas/vardas, pavardė, adresas, valstybės kodas, sutarties data
(73) Go Science Group Ltd., Tortola, VG 1110, British Virgin Islands, VG
2015 02 13

---

(11) **2143792**
(51) Int.Cl. ***C12N 15/11*** (2006.01)
C12N 15/113 (2006.01)
A61K 31/7088 (2006.01)
A61K 31/713 (2006.01)
(13) T
(54) Viengrandinė ciklinė RNA ir jos gamybos būdas
Perėmėjo pavadinimas/vardas, pavardė, adresas, valstybės

kodas, sutarties data

(73) Riken, Wako-shi, Saitama 351-0198, JP
Otsuka Pharmaceutical Co., Ltd., Tokyo 101-8535, JP
2015 02 17

Europos patento pakeitimai, paskelbti pagal Lietuvos Respublikos patentų įstatymo 71 ir 79 straipsnius

(11) **0833561**
(51) Int.Cl.7: ***A01N 43/30***
//(A01N 43/30, 43:653)
(13) T
(54) Fungicidinių veikliųjų medžiagų kombinacijos
(46) 1999 12 27
(74) Reda ŽABOLIENĖ, 7, Advokatės Redos Žabolienės kontora METIDA, Verslo centras VERTAS, Gynėjų g. 16, LT-01109 Vilnius, LT
Buvusio patentinio patikėtinio/atstovo vardas, pavardė, adresas, valstybės kodas, pakeitimo data
Rita LAURINAVIČIŪTĖ, Gedimino pr. 45-6, LT-01109 Vilnius, LT
2015 02 12

---

(11) **1255845**
(51) Int.Cl.

C12N 15/62	(2006.01)
C12N 15/28	(2006.01)
C07K 14/525	(2006.01)
C07K 14/57	(2006.01)
A61K 38/19	(2006.01)
A61K 38/21	(2006.01)
C12N 15/23	(2006.01)
A61K 31/70	(2006.01)
C07K 16/28	(2006.01)
C07K 5/08	(2006.01)
C07K 7/00	(2006.01)
C07K 5/093	(2006.01)

(13) T
(54) Modifikuoti citokinai, skirti naudoti vėžio terapijoje
(46) 2009 06 25
(74) Liudmila GERASIMOVIČ, 9, IĮ "Liudmila Gerasimovič, Patentinis patikėtinis", Vingrių g. 13-42, LT-01141 Vilnius, LT
Buvusio patentinio patikėtinio/atstovo vardas, pavardė, adresas, valstybės kodas, pakeitimo data
Marija LENKUTIENĖ, Patentinių paslaugų centras, UAB, J. Basanavičiaus g. 11/1, LT-03108 Vilnius, LT
2015 02 02

---

(11) **1267880**
(51) Int.Cl.

A61K 31/52	(2006.01)
A61K 9/14	(2006.01)
A61P 31/12	(2006.01)

(13) T
(54) Mažos dozės entekaviro kompozicija ir panaudojimas
(73) Bristol-Myers Squibb Holdings Ireland, Hinterbergstrasse 16, 6312 Steinhausen, CH
(46) 2006 04 25
Ankstesnis savininko pavadinimas/vardas, pavardė, adresas, valstybės kodas, pakeitimo data
Bristol-Myers Squibb Holdings Ireland, Neuhofstrasse 6, CH-6340 Baar, CH
2015 02 03

---

(11) **1578936**
(51) Int.Cl.

A61K 39/395	(2006.01)
C07K 16/24	(2006.01)

(13) T
(54) Žmogaus anti-IFN-gama neutralizuojantys antikūnai kaip selektyvūs IFN-gama takų inhibitoriai
(73) AMGEN INC., One Amgen Center Drive, Thousand Oaks, CA 91320, US
E.R. SQUIBB & SONS, L.L.C., Route 206 & Province Line Road, Princeton, NJ 08540, US
(46) 2011 12 27
Ankstesnis savininko pavadinimas/vardas, pavardė, adresas, valstybės kodas, pakeitimo data
AMGEN INC., One Amgen Center Drive, Thousand Oaks, CA 91320, USMedarex, L.L.C., Route 206 and Province Line Road, Princeton, New Jersey 08540, US
2015 02 03

---

(11) **1610780**
(51) Int.Cl.

A61K 31/427	(2006.01)
A61K 31/506	(2006.01)
A61P 35/02	(2006.01)

(13) T
(54) Cikliniai proteintirozinkinazės inhibitoriai
(73) Bristol-Myers Squibb Holdings Ireland, Hinterbergstrasse 16, 6312 Steinhausen, CH
(46) 2010 08 25
Ankstesnis savininko pavadinimas/vardas, pavardė, adresas, valstybės kodas, pakeitimo data
Bristol-Myers Squibb Holdings Ireland, Neuhofstrasse 6, CH-6340 Baar, CH
2015 02 03

---

(11) **1691837**
(51) Int.Cl.

C07K 16/24	(2006.01)
A61K 39/395	(2006.01)
C12N 5/18	(2006.01)
C07K 14/52	(2006.01)
A61P 37/06	(2006.01)
A61P 31/04	(2006.01)
A61P 31/12	(2006.01)

(13) T
(54) IP-10 antikūnai ir jų panaudojimas
(73) E.R. SQUIBB & SONS, L.L.C., Route 206 & Province Line Road, Princeton, NJ 08540, US
(46) 2012 12 27
Ankstesnis savininko pavadinimas/vardas, pavardė, adresas, valstybės kodas, pakeitimo data
Medarex, L.L.C., Route 206 and Province Line Road, Princeton, New Jersey 08540, US
2015 02 03

---

(11) **1711207**
(51) Int.Cl. ***C07K 16/24*** (2006.01)
A61K 39/395 (2006.01)
(13) T
(54) Interferono alfa antikūnai ir jų panaudojimas
(73) E.R. SQUIBB & SONS, L.L.C., Route 206 & Province Line Road, Princeton, NJ 08540, US
(46) 2013 03 25
Ankstesnis savininko pavadinimas/vardas, pavardė, adresas, valstybės kodas, pakeitimo data
Medarex, L.L.C., Route 206 and Province Line Road, Princeton, New Jersey 08540, US
2015 02 03

---

(11) **1711481**
(51) Int.Cl. ***A61K 31/506*** (2006.01)
(13) T
(54) 2-aminotiazolo 5-aromatinių karboksamidų, kaip kinazės inhibitorių, gavimo būdas
(73) Bristol-Myers Squibb Holdings Ireland, Hinterbergstrasse 16, 6312 Steinhausen, CH
(46) 2010 10 25
Ankstesnis savininko pavadinimas/vardas, pavardė, adresas, valstybės kodas, pakeitimo data
Bristol-Myers Squibb Holdings Ireland, Neuhofstrasse 6, CH-6340 Baar, CH
2015 02 03

---

(11) **1728507**
(51) Int.Cl. ***A61K 31/122*** (2006.01)
A61K 31/593 (2006.01)
A23L 1/302 (2006.01)
A23L 1/303 (2006.01)
A61P 9/10 (2006.01)
(13) T
(54) Vitamino K panaudojimas kraujagyslių kalcifikacijos atvirkštiniam procesui
(46) 2011 06 27
Pakeista išradimo apibrėžtis, pakeitimo data
(57) 1. Vitamino K panaudojimas gamybai farmacinės arba maistinės kompozicijos, skirtos žinduolio, kenčiančio dėl kraujagyslių kalcifikacijos, kraujagyslių kalcifikacijos atvirkštiniam procesui, kai žinduoliui skiriama minėto vitamino K veiksmingas kiekis, siekiant sumažinti kraujagyslių kalcifikaciją.

2. Panaudojimas pagal 1 punktą, kuriame kraujagyslių kalcifikacijos atvirkštinis procesas apima prieš pašalinimą esančių kalcio nuosėdų kraujagyslių viduje ir/arba ant jų pašalinimą.

3. Panaudojimas pagal 1 punktą, kuriame kraujagyslių kalcifikacija yra susijusi su liga, parinkta iš grupės, susidedančios iš arteriosklerozės, įskaitant Moenckeberg'o sklerozę, osteoartrito, uždegimo sukeltos kalcifikacijos, įskaitant Bechterevo ligą, auglių sukeltos kalcifikacijos, odos kalcifikacijos, įskaitant elastinę pseudoksantomą (PXE), ir paskutinės stadijos inkstų ligos kalcifilaksijos.

4. Panaudojimas pagal 1 punktą, kuriame vitamino K yra maisto arba gėrimo produkte arba dietiniame papilde.

5. Panaudojimas pagal 1 punktą, kuriame kompozicija papildomai turi vitamino D.

6. Panaudojimas pagal 1 punktą, kuriame kalcifikacija yra aortos arba miego arterijos vidurinio sluoksnio kalcifikacija.

7. Panaudojimas pagal 1 punktą, kuriame vitaminas K apima vitaminą K_1 (filochinonas), vitaminą K_2 (menachinonas) arba jų derinius.

8. Panaudojimas pagal 1 punktą, kuriame vitamino K dienos dozė yra 50-2000 µg.

9. Panaudojimas pagal 5 punktą, kuriame vitaminas D yra vitaminas D_3 (cholekalciferolis).

10. Panaudojimas pagal 1 punktą, kuriame žinduolis yra žmogus.

2015 01 28

---

(11) **1766093**
(51) Int.Cl. ***C07K 16/12*** (2006.01)
A61K 39/395 (2006.01)
A61P 31/04 (2006.01)
(13) T
(54) Antikūnai prieš Clostridium difficile toksinus ir jų panaudojimas
(73) University of Massachusetts, One Beacon Street, 26th floor, Boston, MA 02108, US
E.R. SQUIBB & SONS, L.L.C., Route 206 & Province Line Road, Princeton, NJ 08540, US
(46) 2011 10 25
Ankstesnis savininko pavadinimas/vardas, pavardė, adresas, valstybės kodas, pakeitimo data

University of Massachusetts, One Beacon Street, 26th floor, Boston, MA 02108, USMedarex, L.L.C., Route 206 and Province Line Road, Princeton, New Jersey 08540, US

2015 02 03

---

(11) **1851250**

(51) Int.Cl. ***C07K 16/28*** (2006.01)
A61P 13/08 (2006.01)

(13) T

(54) Žmogaus monokloninis antikūnas prieš prostatos specifinį membranos antigeną (PSMA)

(73) E.R. SQUIBB & SONS, L.L.C., Route 206 & Province Line Road, Princeton, NJ 08540, US

(46) 2012 09 25

Ankstesnis savininko pavadinimas/vardas, pavardė, adresas, valstybės kodas, pakeitimo data

Medarex, L.L.C., Route 206 and Province Line Road, Princeton, New Jersey 08540, US

2015 02 03

---

(11) **1859041**

(51) Int.Cl. ***C12N 15/15*** (2006.01)
C07K 14/81 (2006.01)
A61K 47/48 (2006.01)
A61K 47/42 (2006.01)
A61K 51/08 (2006.01)
A61K 49/14 (2006.01)
A61P 25/00 (2006.01)

(13) T

(54) Aprotinino polipeptidai junginio transportavimui per kraujo-smegenų barjerą

(46) 2012 07 25

Pakeista išradimo apibrėžtis, pakeitimo data

(57) 1. Peptidas TFFYGGSRGKRNNFKTEEY.

2015 02 11

---

(11) **1940789**

(51) Int.Cl. ***C07D 209/60*** (2006.01)
C07D 403/12 (2006.01)

(13) T

(54) Būdai ir junginiai, skirti CC-1065 analogų gavimui

(73) E.R. SQUIBB & SONS, L.L.C., Route 206 & Province Line Road, Princeton, NJ 08540, US

(46) 2012 04 25

Ankstesnis savininko pavadinimas/vardas, pavardė, adresas, valstybės kodas, pakeitimo data

Medarex, L.L.C., Route 206 and Province Line Road, Princeton, New Jersey 08540, US

2015 02 03

---

(11) **1960434**

(51) Int.Cl. ***C07K 16/30*** (2006.01)
A61P 35/00 (2006.01)
A61K 39/395 (2006.01)

(13) T

(54) Žmogaus monokloniniai antikūnai prieš fukozil-GM1 ir anti-fukozil-GM1 panaudojimo būdai

(73) E.R. SQUIBB & SONS, L.L.C., Route 206 & Province Line Road, Princeton, NJ 08540, US

(46) 2012 12 27

Ankstesnis savininko pavadinimas/vardas, pavardė, adresas, valstybės kodas, pakeitimo data

Medarex, L.L.C., Route 206 and Province Line Road, Princeton, New Jersey 08540, US

2015 02 03

---

(11) **2083629**

(51) Int.Cl. ***A01N 47/02*** (2006.01)
A01N 25/00 (2006.01)
A01P 7/00 (2006.01)

(13) T

(54) Fipronilo kristalinė modifikacija

(46) 2011 09 26

Pakeista išradimo apibrėžtis, pakeitimo data

(57) 1. Fipronilo kristalinė modifikacija IV, turinti bendrai kristalizuoto acetono, kuri Rentgeno spinduliuotės miltelių difraktogramoje, įrašytoje naudojant Cu-Kά spinduliuotę ties 25 °C, rodo mažiausiai sekančius atspindžius:

(1) 2θ = 7,8 ± 0,2°
(2) 2θ = 9,8 ± 0,2°
(3) 2θ = 11,6 ± 0,2°
(4) 2θ = 13,7 ± 0,2°
(5) 2θ = 16,8 ± 0,2°
(6) 2θ = 19,3 ± 0,2°
(7) 2θ = 24,8 ± 0,2°
(8) 2θ = 29,4 ± 0,2°

2. Kristalinė modifikacija IV pagal 1 punktą, kuri yra triciklinė sistema, turinti centrinę simetrinę erdvinę grupę P-1.

3. Kristalinė modifikacija IV pagal 1 arba 2 punktą, turinti mažiausiai 98 masės % fipronilo kiekį.

4. Kietas fipronilas, apimantis kristalinę modifikaciją IV pagal bet kurį iš 1-3 punktų ir fipronilo formą, kuri yra skirtinga kristalinei modifikacijai IV.

5. Kietas fipronilas pagal 4 punktą, apimantis mažiausiai 85 masės % kristalinės modifikacijos IV pagal bet kurį iš 1-3 punktų.

6. Kristalinės modifikacijos pagal bet kurį iš 1-3 punktų gavimo būdas, apimantis pakopas iš:

i) pakopos, kurioje paruošiamas kietos formos

fipronilo, kuris yra skirtingas nei kristalinė modifikacija IV, tirpalas acetone;

ii) pakopos, kurioje vykdoma fipronilo kristalizacija; ir

iii) pakopos, kurioje atskiriamos susidariusios nuosėdos.

7. Būdas pagal 6 punktą, kuriame ii) pakopoje fipronilo kristalizacija yra vykdoma, pridedant tirpiklio, kuris sumažina tirpumą.

8. Būdas pagal 6 arba 7 punktą, kuriame ii) pakopa yra vykdoma, naudojant kristalinės modifikacijos IV pagal bet kurį iš 1-4 punktų kristalų grūdelius.

9. Kristalinės modifikacijos V, kurios lydymosi taškas yra 202-203°C, gavimo būdas, sureguliuojant kristalinės modifikacijos IV pagal 1-3 būdus temperatūrą iki 100°C.

10. Kristalinės modifikacijos, kurios lydymosi taškas yra 196-197°C, gavimo būdas, sureguliuojant kristalinės modifikacijos IV pagal 1-3 būdus temperatūrą iki 90-100°C.

11. Sinergistinis pesticidinis arba paraziticidinis mišinys, kaip aktyvius ingredientus apimantis kristalinę modifikaciją IV pagal bet kurį iš 1-3 punktų ir vieną arba daugiau pesticidinių arba paraziticidinių junginių.

12. Pesticidinė arba paraziticidinė kompozicija, apimanti kristalinę modifikaciją IV pagal bet kurį iš 1-3 punktų arba mišinį pagal 11 punktą ir pesticidiškai arba paraziticidiškai priimtinus nešiklius ir/arba pagalbines medžiagas.

13. Kristalinės modifikacijos IV pagal bet kurį iš 1-3 punktų arba kietojo fipronilo pagal 4 arba 5 punktą, arba mišinio pagal 11 punktą, arba kompozicijos pagal 12 punktą neterapinis panaudojimas, skirtas kenkėjų kontrolei.

14. Sėklų apsaugos būdas, apimantis sėklų kontaktavimą su pesticidiškai veiksmingais kristalinės modifikacijos IV pagal bet kurį iš 1-3 punktų arba kieto fipronilo pagal 4 arba 5 punktą, arba mišinio pagal 11 punktą, arba kompozicijos pagal 12 punktą kiekiais.

15. Sėkla, apimanti kristalinės modifikacijos IV pagal bet kurį iš 1-3 punktų arba kieto fipronilo pagal 4 arba 5 punktą, arba mišinio pagal 11 punktą nuo 0,1 iki 10 kg kiekį 100 kg sėklų.

16. Kristalinė modifikacija IV pagal bet kurį iš 1-3 punktų arba kietas fipronilas pagal 4 arba 5 punktą, arba mišinys pagal 11 punktą, arba kompozicija pagal 12 punktą, skirti kovai su parazitais gyvūno viduje ir ant jo.

17. Kompozicijos, skirtos gyvūno apsikrėtimo parazitais arba parazitų sukeltos infekcijos gydymui, kontrolei, prevencijai arba apsaugai, kuri apima kristalinės modifikacijos IV pagal bet kurį iš 1-3 punktų arba kietojo fipronilo pagal 4 arba 5 punktą, arba mišinio pagal 11 punktą, arba kompozicijos pagal 12 punktą paraziticiškai veiksmingą kiekį, gavimo būdas.

2015 02 04

---

(11) **2161336**

(51) Int.Cl. ***C12N 15/09*** (2006.01)
C07K 16/28 (2006.01)
C12N 5/00 (2006.01)
C12P 21/08 (2006.01)
C12Q 1/02 (2006.01)

(13) T

(54) Žmogaus moniklonіniai antikūnai, skirti užprogramuotai mirčiai 1 (PD-1) ir būdai, skirti vėžio gydymui, naudojant anti-PD-1 antikūnus vienus arba derinyje su kitais imunoterapiniai agentais

(73) ONO Pharmaceutical Co., Ltd., 1-5, Doshomachi 2-chome Chuo-ku, Osaka-shi, Osaka 541-8526, JP

E.R. SQUIBB & SONS, L.L.C., Route 206 & Province Line Road, Princeton, NJ 08540, US

(46) 2013 10 25

Ankstesnis savininko pavadinimas/vardas, pavardė, adresas, valstybės kodas, pakeitimo data

ONO Pharmaceutical Co., Ltd., 1-5, Doshomachi 2-chome Chuo-ku, Osaka-shi, Osaka 541-8526, JPMedarex, L.L.C., Route 206 and Province Line Road, Princeton, New Jersey 08540, US

2015 02 03

---

(11) **2173723**

(51) Int.Cl. ***C07D 239/70*** (2006.01)
A61K 31/517 (2006.01)
A61P 35/00 (2006.01)

(13) T

(54) Pirimidilciklopentanai, akip AKT proteinkinazės inhibitoriai

(46) 2012 02 27

Pakeista išradimo apibrėžtis, pakeitimo data

(57) 1. Junginys, kurio formulėI:

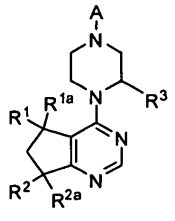

I

ir jo enantiomerai bei druskos, kur

R^1 ir R^{1a} yra nepriklausomai parinkti iš H, Me, Et,

vinilo, CF_3, CHF_2 arba CH_2F;

R^2 yra H, OH, OMe arba F;

R^{2a} yra H, Me arba F;

R^3 yra H, Me, Et arba CF_3;

A yra

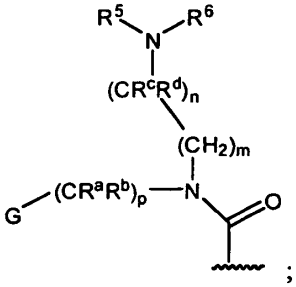

;

G yra fenilas, pasirinktinai pakeistas 1-4 R^e grupėmis, arba 5-6-narių heteroarilas, pasirinktinai pakeistas halogenu;

R^5 ir R^6, nepriklausomai, yra H, OCH_3, C_3-C_6-cikloalkilas, pasirinktinai pakeistas F, OH, C_1-C_3 alkilu arba O(C_1-C_3 alkilu), 4-6-narių heterociklas, pasirinktinai pakeistas F, OH, C_1-C_3 alkilu, ciklopropilmetilu arba C(=O)(C_1-C_3 alkilu), arba C_1-C_6-alkilas, pasirinktinai pakeistas viena arba daugiau grupių, nepriklausomai parinktų iš OH, okso, O(C_1-C_6-alkil), CN, F, NH_2, NH(C_1-C_6-alkil), N(C_1-C_6-alkil)$_2$, ciklopropilo, fenilo, imidazolilo, piperidinilo, pirolidinilo, morfolinilo, tetrahidrofuranilo, oksetanilo arba tetrahidropiranilo, arba

R^5 ir R^6 kartu su azoto atomu, prie kurio jie yra prijungti, sudaro 4-7- narių heterociklinį žiedą, pasirinktinai pakeistą viena arba daugiau grupių, nepriklausomai parinktų iš OH, halogeno, okso, CF_3, CH_2CF_3, CH_2CH_2OH, O(C_1-C_3 alkyl), C(=O)CH_3, NH_2, NHMe, N(Me)$_2$, S(O)$_2CH_3$, ciklopropilmetilo ir C_1-C_3 alkilo, arba R^c yra vandenilis ir R^d ir R^6 kartu su atomais, prie kurių jie yra prijungti, sudaro 4-6 narių heterociklinį žiedą, turintį vieną arba du azoto atomus;

R^a ir R^b yra H, arba R^a yra H, ir R^b ir R^6 kartu su atomais, prie kurių jie yra prijungti, sudaro 5-6 narių heterociklinį žiedą, turintį vieną arba du azoto atomus;

R^c ir R^d yra H arba Me,

arba R^c ir R^d kartu su atomu, prie kurio jie yra prijungti, sudaro ciklopropilo žiedą;

kiekvienas R^e nepriklausomai, yra halogenas, C_1-C_6-alkilas, C_3-C_6-cikloalkilas, O-(C_1-C_6-alkil), CF_3, OCF_3, S(C_1-C_6-alkil), CN, OCH_2-fenilas, NH_2, NO_2, NH-(C_1-C_6-alkil), N-(C_1-C_6-alkil)$_2$, piperidinas, pirolidinas, CH_2F, CHF_2, OCH_2F, $OCHF_2$, OH, SO_2(C_1-C_6-alkil), C(O)NH_2, C(O)NH(C_1-C_6-alkil), ir C(O)N(C_1-C_6-alkil)$_2$;

m ir n nepriklausomai yra 0, 1, 2 arba 3, su sąlyga, kad (m + n) turi būti lygu 2, 3 arba 4; ir

p yra 0 arba 1.

2. Junginys pagal 1 punktą, kur R^3 yra H, metilas pasirinktinai (S) konfigūracijos, arba etilas.

3. Junginys pagal bet kurį iš 1-2 punktą, kur R^1 yra vandenilis arba metilas, pasirinktinai (R) konfigūracijos.

4. Junginys pagal bet kurį iš 1-3 punktą, kur R^{1a} yra vandenilis arba metilas.

5. Junginys pagal bet kurį iš 1-4 punktą, kur R^2 yra H, F arba OH.

6. Junginys pagal bet kurį iš 1-5 punktą, kur R^{2a} yra H arba F.

7. Junginys pagal bet kurį iš 1-6 punktą, kur G yra 4-chlorfenilas, 4-fluorfenilas, 4-bromfenilas, 4-jodfenilas, 4-trifluormetilfenilas, 4-trifluormetoksifenilas, 4-tiometilfenilas, 3-fluor-4-chlorfenilas, 2,4-dichlorfenilas, 3,4-dichlorfenilas arba

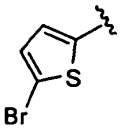

.

8. Junginys pagal bet kurį iš 1-7 punktą, kur R^a yra H, R^b yra H, R^c yra H, R^d yra H.

9. Junginys pagal bet kurį iš 1-8 punktą, kur R^5 yra H arba etilas ir R^6 yra H arba etilas.

10. Junginys pagal bet kurį iš 1-9, kur m yra 1, n yra 1 ir p yra 0.

11. Junginys pagal 1-6 punktą, kur A yra:

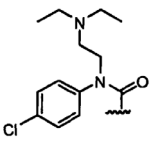

.

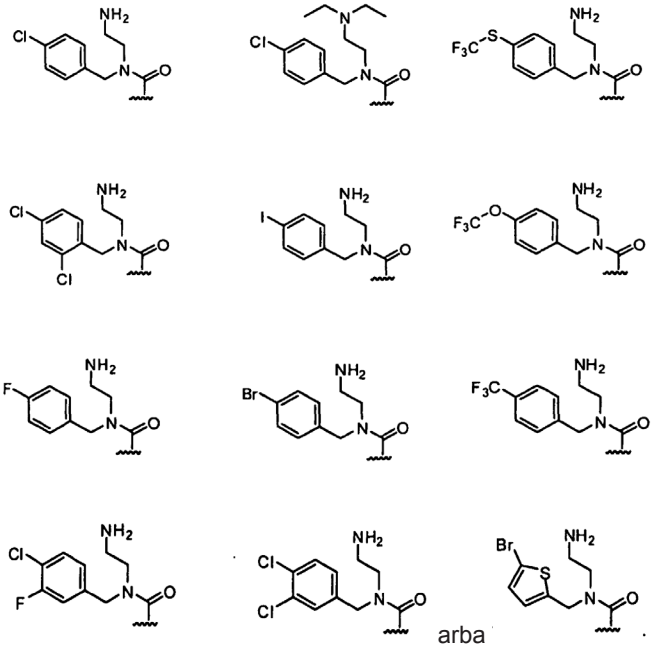

arba

.

12. Junginys pagal 1 punktą, kuris yra:

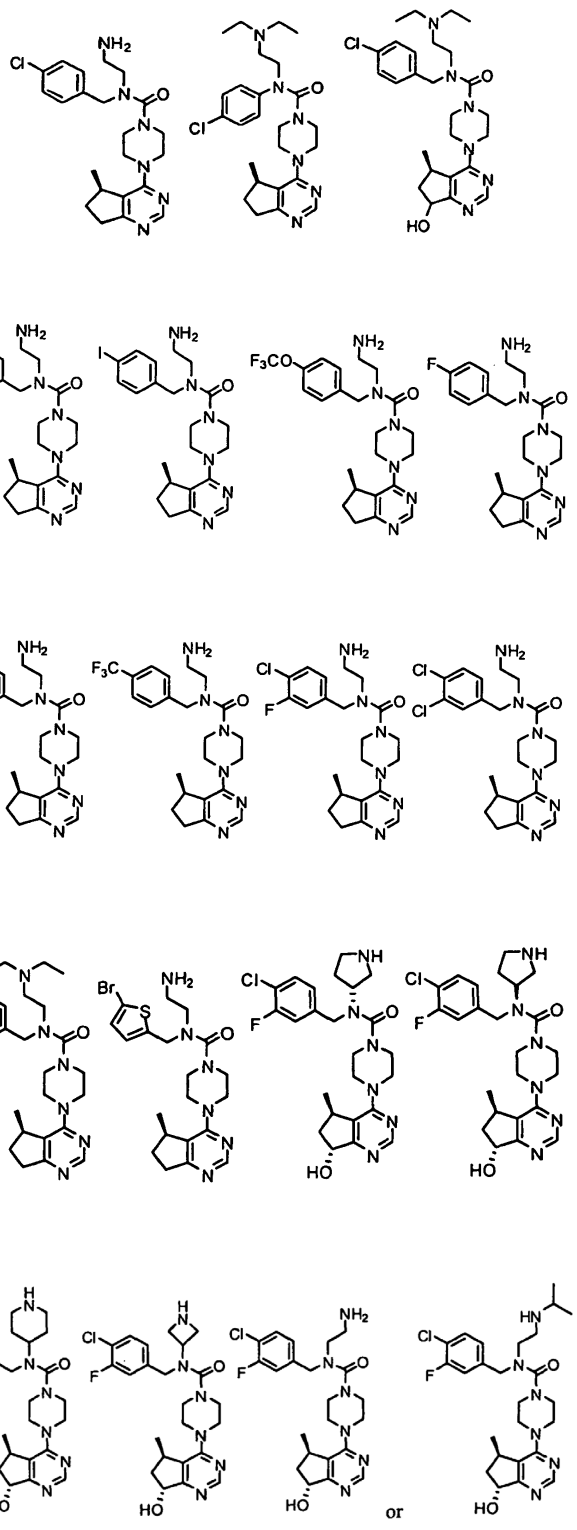

13. Farmacinė kompozicija, apimanti junginį pagal bet kurį iš 1-12 punktą.

14. Junginys pagal bet kurį iš 1-12 punktą, skirtas naudoti kaip vaistas AKT proteinkinazės medijuojamos būklės, parinktos iš uždegiminių, hiperproliferacinių, širdies ir kraujagyslių, neurodegeneracinių, ginekologinių ir dermatologinių ligų ir sutrikimų, gydymui.

15. Junginys pagal bet kurį iš 1-12 punktą, skirtas naudoti vėžio gydymui.

2015 02 03

---

(11) **2178513**

(51) Int.Cl. ***A61K 9/20*** (2006.01)
A61K 31/551 (2006.01)
A61K 45/06 (2006.01)
C07D 213/42 (2006.01)

(13) T

(54) Tabletuotos kompozicijos, turinčios atazanavirą

(73) Bristol-Myers Squibb Holdings Ireland, Hinterbergstrasse 16, 6312 Steinhausen, CH

(46) 2011 07 25
Ankstesnis savininko pavadinimas/vardas, pavardė, adresas, valstybės kodas, pakeitimo data
Bristol-Myers Squibb Holdings Ireland, Neuhofstrasse 6, CH-6340 Baar, CH
2015 02 03

---

(11) **2227488**

(51) Int.Cl. ***C07K 14/755*** (2006.01)
A61K 38/37 (2006.01)

(13) T

(54) FVIII peptidai ir jų panaudojimas sukeliant sergančių hemofiliją toleranciją

(46) 2014 05 26
Pakeista išradimo apibrėžtis, pakeitimo data

(57) 1. Peptidas, susidedantis iš vienos iš tokių sekų:
PRCLTRYYSSFVNME
VEDNIMVTFRNQASR
DNIMVTFRNQASRPY
IMVTFRNQASRPYSF
MVTFRNQASRPYSFY
VTFRNQASRPYSFYS
TKSDPRCLTRYYSSF
KSDPRCLTRYYSSFV
SDPRCLTRYYSSFVN
DPRCLTRYYSSFVNM
RCLTRYYSSFVNMER
CLTRYYSSFVNMERD
PPIIARYIRLHPTHY
PIIARYIRLHPTHYS
ARYIRLHPTHYSIRS

2. Kompozicija, apimanti daugybę peptidų pagal 1 punktą.

3. Peptidas pagal 1 punktą arba kompozicija pagal 2 punktą, skirti naudoti faktoriaus VIII slopiklio antikūnų *in vivo* gaminimosi slopinimui arba sutrukdymui.

4. Peptidas pagal 1 punktą arba kompozicija pagal 2 punktą, skirti naudoti subjekto hemofilijos gydymo būde, kuris apima peptido pagal 1 punktą arba kompozicijos pagal 2 punktą skyrimo subjektui stadiją.

5. Peptidas arba kompozicija pagal 4 punktą, kur subjektas serga hemofilija A ir jam atliekama arba jam ketinama atlikti faktoriaus VIII pakaitinę terapiją.

6. Peptidas arba kompozicija pagal 4 punktą, kur subjektas serga arba yra rizika jam susirgti įgyta hemofilija.

7. Peptidas arba kompozicija pagal 4 punktą, kur subjektas yra HLA-DR2.

2015 02 02

---

(11) **2455381**

(51) Int.Cl. ***C07D 471/04*** (2006.01)
A61K 31/437 (2006.01)
A61P 7/06 (2006.01)
A61P 43/00 (2006.01)

(13) T

(54) Triazolpiridino junginys ir jo veikimas, kaip prolilo hidroksilazės inhibitoriaus ir eritropoetino gamybos skatintojo

(46) 2014 07 25
Pakeista išradimo apibrėžtis, pakeitimo data

(57) 1. Junginys, pavaizduotas sekančia formule [I]:

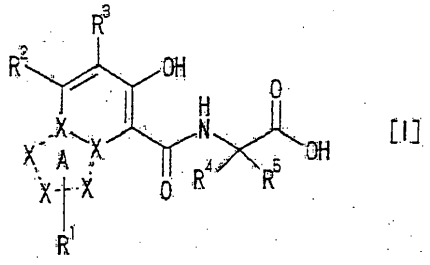

[I]

kurioje:

dalis struktūrinės formulės:

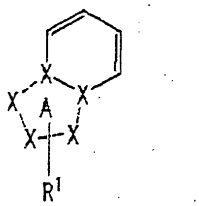

yra grupė, pavaizduota bet kurioje iš sekančių formulių:

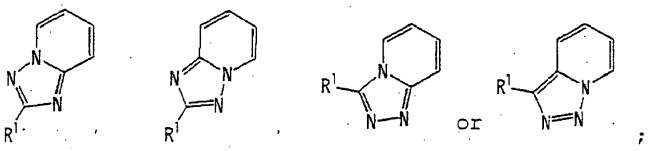

R^1 yra:

(1) vandenilio atomas,

(2) C_{1-6} alkilo grupė,

(3) C_{6-14} arilo grupė,

(4) C_{3-8} cikloalkilo grupė,

(5) C_{6-14} aril-C_{1-6} alkilo grupė arba

(6) C_{3-8} cikloalkil-C_{1-6} alkilo grupė;

R^2 yra:

(1) vandenilio atomas,

(2) C_{1-10} alkilo grupė,

(3) C_{6-14} arilo grupė, pasirinktinai pakeista vienodais arba skirtingais 1 - 5 pakaitais, parinktais iš sekančios grupės B,

(4) C_{3-8} cikloalkilo grupė, pasirinktinai pakeista vienodais arba skirtingais 1 - 5 pakaitais, parinktais iš sekančios grupės B,

(5) C_{3-8} cikloalkenilo grupė, pasirinktinai pakeista vienodais arba skirtingais 1 - 5 pakaitais, parinktais iš sekančios grupės B,

(6) heteroarilo grupė, pasirinktinai pakeista vienodais arba skirtingais 1 - 5 pakaitais, parinktais iš sekančios grupės B (kur heteroarilas be anglies atomo turi 1 - 6 hetero atomus, parinktus iš azoto atomo, deguonies atomo ir sieros atomo),

(7) C_{6-14} aril-C_{1-6} alkilo grupė (kur C_{6-14} arilas pasirinktinai yra pakeistas vienodais arba skirtingais 1 - 5 pakaitais, parinktais iš sekančios grupės B) arba

(8) C_{3-8} ciklcalkil-C_{1-6} alkilo grupė (kur C_{3-8} cikloalkilas pasirinktinai yra pakeistas vienodais arba skirtingais 1 - 5 pakaitais, parinktais iš sekančios grupės B);

R^3 yra:

(1) vandenilio atomas,

(2) halogeno atomas,

(3) C_{1-6} alkilo grupė,

(4) C_{6-14} arilo grupė,

(5) C_{3-8} cikloalkilo grupė arba

(6) C_{6-14} aril-C_{1-6} alkilo grupė; ir

R^4 ir R^5 kiekviena nepriklausomai yra

(1) vandenilio atomas arba

(2) C_{1-6} alkilo grupė,

B grupė:

(a) halogeno atomas,

(b) C_{1-6} alkilo grupė,

(c) C_{3-8} cikloalkilo grupė,

(d) ciano grupė ir

(e) halo-C_{1-6} alkilo grupė,

arba jo farmaciniu požiūriu priimtina druska arba jo solvatas.

2. Junginys pagal 1 punktą, kur dalinė struktūrinė formulė:

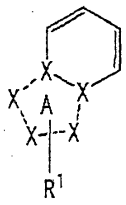

yra grupė, pavaizduota sekančia formule:

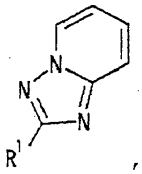

arba jo farmaciniu požiūriu priimtina druska arba jo solvatas.

3. Junginys pagal 1 punktą, kur dalinė struktūrinė formulė:

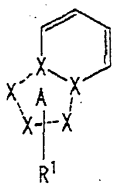

yra grupė, pavaizduota sekančia formule:

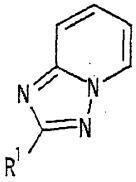

arba jo farmaciniu požiūriu priimtina druska arba jo solvatas.

4. Junginys pagal 1 punktą, kur dalinė struktūrinė formulė:

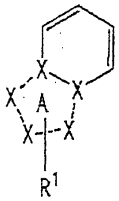

yra grupė, pavaizduota sekančia formule:

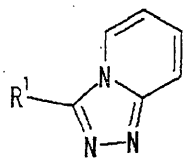

arba jo farmaciniu požiūriu priimtina druska arba jo solvatas.

5. Junginys pagal 1 punktą, kur dalinė struktūrinė formulė:

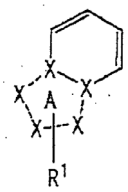

yra grupė, pavaizduota sekančia formule:

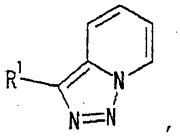

arba jo farmaciniu požiūriu priimtina druska arba jo solvatas.

6. Junginys pagal bet kurį iš 1 – 5 punktų, kur abi R^4 ir R^5 yra vandenilio atomai, arba jo farmaciniu požiūriu priimtina druska arba jo solvatas.

7. Junginys pagal bet kurį iš 1 – 5 punktų, kur R^3 yra vandenilio atomas, arba jo farmaciniu požiūriu priimtina druska arba jo solvatas.

8. Junginys pagal bet kurį iš 1 – 5 punktų, kur R^1 yra vandenilio atomas, arba jo farmaciniu požiūriu priimtina druska arba jo solvatas.

9. Junginys pagal bet kurį iš 1 – 5 punktų, kur R^2 yra:

(1) C_{1-10} alkilo grupė,

(2) C_{6-14} arilo grupė, pasirinktinai pakeista vienodais arba skirtingais 1 - 5 pakaitais, parinktais iš aukščiau minėtos grupės B,

(3) C_{6-14} aril-C_{1-6} alkilo grupė (kur C_{6-14} arilas pasirinktinai yra pakeistas vienodais arba skirtingais 1 - 5 pakaitais, parinktais iš aukščiau minėtos grupės B) arba

(4) C_{3-8} cikloalkil-C_{1-6} alkilo grupė (kur C_{3-8} cikloalkilas pasirinktinai yra pakeistas vienodais arba skirtingais 1 - 5 pakaitais, parinktais iš aukščiau minėtos grupės B), arba jo farmaciniu požiūriu priimtina druska arba jo solvatas.

10. Junginys pagal 2 punktą, kuriame abi R^4 ir R^5 yra vandenilio atomai, arba jo farmaciniu požiūriu priimtina druska arba jo solvatas.

11. Junginys pagal 10 punktą, kuriame R^3 yra vandenilio atomas, arba jo farmaciniu požiūriu priimtina druska arba jo solvatas.

12. Junginys pagal 11 punktą, kuriame R^1 yra vandenilio atomas, arba jo farmaciniu požiūriu priimtina druska arba jo solvatas.

13. Junginys pagal 12 punktą, kuriame R^2 yra:
(1) C_{1-10} alkilo grupė arba
(2) C_{6-14} aril-C_{1-6} alkilo grupė (kur C_{6-14} arilas pasirinktinai yra pakeistas vienodais arba skirtingais 1 - 5 pakaitais, parinktais iš aukščiau minėtos grupės B),
arba jo farmaciniu požiūriu priimtina druska arba jo solvatas.

14. Junginys pagal 1 punktą, pavaizduotas sekančia formule [I-1] arba jo farmaciniu požiūriu priimtina druska arba jo solvatas:

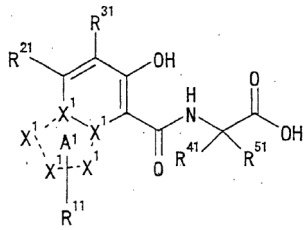
[I-1]

kur dalinė struktūrinė formulė:

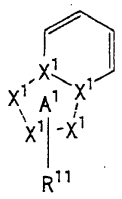

yra grupė, pavaizduota bet kuria iš sekančių formulių:

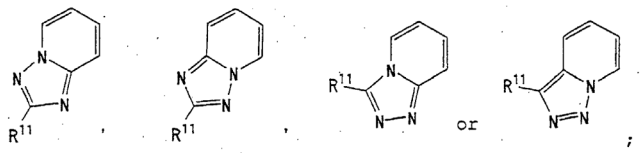

R^{11} yra:
(1) vandenilio atomas,
(2) C_{1-6} alkilo grupė,
(3) fenilo grupė,
(4) C_{3-8} cikloalkilo grupė,
(5) fenil-C_{1-6} alkilo grupė arba
(6) C_{3-8} cikloalkil-C_{1-6} alkilo grupė;
R^{21} yra:
(1) vandenilio atomas,
(2) C_{1-10} alkilo grupė,
(3) fenilo grupė, pasirinktinai pakeista vienodais arba skirtingais 1 - 5 pakaitais, parinktais iš aukščiau minėtos grupės B,
(4) C_{3-8} cikloalkilo grupė,
(5) C_{3-8} cikloalkenilo grupė,
(6) tienilo grupė, pasirinktinai pakeista vienodais arba skirtingais 1 - 5 pakaitais, parinktais iš aukščiau minėtos grupės B,
(7) fenil-C_{1-6} alkilo grupė (kur fenilas pasirinktinai yra pakeistas vienodais arba skirtingais 1 - 5 pakaitais, parinktais iš aukščiau minėtos grupės B) arba
(8) C_{3-8} cikloalkil-C_{1-6} alkilo grupė;
R^{31} yra:
(1) vandenilio atomas,
(2) halogeno atomas,
(3) C_{1-6} alkilo grupė,
(4) fenilo grupė,
(5) C_{3-8} cikloalkilo grupė arba
(6) fenil-C_{1-6} alkilo grupė; ir
R^{41} ir R^{51} kiekviena nepriklausomai yra:
(1) vandenilio atomas arba
(2) C_{1-6} alkilo grupė
grupė B:
(a) halogeno atomas,
(b) C_{1-6} alkilo grupė,
(c) C_{3-8} cikloalkilo grupė,
(d) ciano grupė ir
(e) halo-C_{1-6} alkilo grupė.

15. Junginys pagal 1 punktą, pavaizduotas sekančia formule:

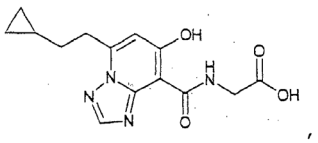

arba jo farmaciniu požiūriu priimtina druska arba jo solvatas.

16. Junginys pagal 1 punktą, pavaizduotas sekančia formule:

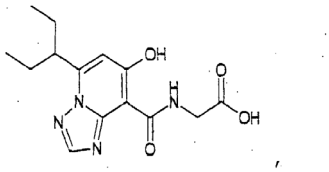

arba jo farmaciniu požiūriu priimtina druska arba jo solvatas.

17. Junginys pagal 1 punktą, pavaizduotas sekančia formule:

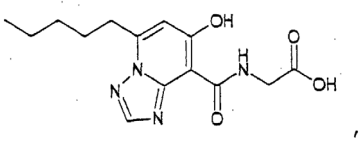

arba jo farmaciniu požiūriu priimtina druska arba jo solvatas.

18. Junginys pagal 1 punktą, pavaizduotas sekančia formule:

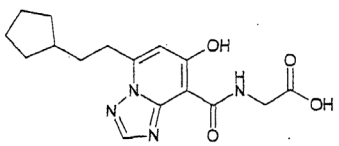

arba jo farmaciniu požiūriu priimtina druska arba jo solvatas.

19. Junginys pagal 1 punktą, pavaizduotas sekančia formule:

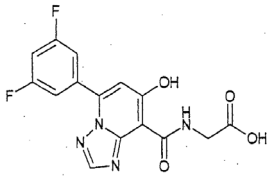

arba jo farmaciniu požiūriu priimtina druska arba jo solvatas.

20. Junginys pagal 1 punktą, pavaizduotas sekančia formule:

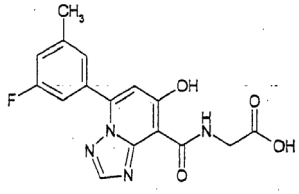

arba jo farmaciniu požiūriu priimtina druska arba jo solvatas.

21. Junginys pagal 1 punktą, pavaizduotas sekančia formule:

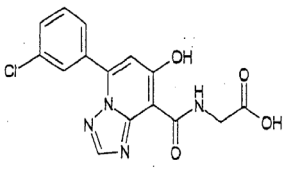

arba jo farmaciniu požiūriu priimtina druska arba jo solvatas.

22. Junginys pagal 1 punktą, pavaizduotas sekančia formule:

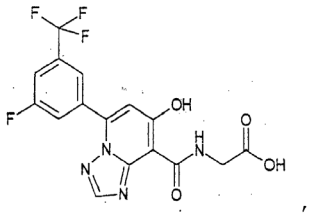

arba jo farmaciniu požiūriu priimtina druska arba jo solvatas.

23. Junginys pagal 1 punktą, pavaizduotas sekančia formule:

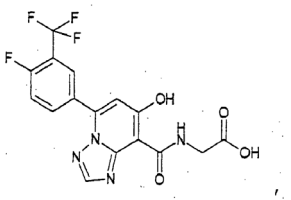

arba jo farmaciniu požiūriu priimtina druska arba jo solvatas.

24. Junginys pagal 1 punktą, pavaizduotas sekančia formule:

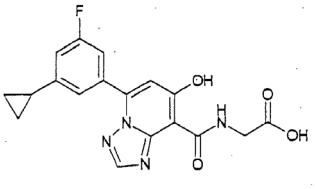

arba jo farmaciniu požiūriu priimtina druska arba jo solvatas.

25. Junginys pagal 1 punktą, pavaizduotas sekančia formule:

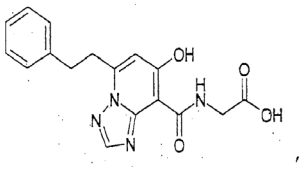

arba jo farmaciniu požiūriu priimtina druska arba jo solvatas.

26. Farmacinė kompozicija, apimanti junginį pagal bet kurį iš 1 – 25 punktų arba jo farmaciniu požiūriu priimtiną druską arba jo solvatą ir farmaciniu požiūriu priimtiną nešiklį.

27. Terapinis agentas, skirtas panaudoti anemijos gydymui, apimantis junginį pagal bet kurį iš 1 – 25 punktų arba jo farmaciniu požiūriu priimtiną druską arba jo solvatą.

28. Terapinis agentas, skirtas panaudoti inkstų anemijos gydymui, apimantis junginį pagal bet kurį iš 1 – 25 punktų arba jo farmaciniu požiūriu priimtiną druską arba jo solvatą.

29. Junginio pagal bet kurį iš 1 – 25 punktų arba jo farmaciniu požiūriu priimtinos druskos arba jo solvato panaudojimas gamybai terapinio agento, skirto anemijos gydymui.

30. Junginio pagal bet kurį iš 1 – 25 punktų arba jo farmaciniu požiūriu priimtinos druskos arba jo solvato panaudojimas gamybai terapinio agento, skirto inkstų anemijos gydymui.

31. Junginys pagal bet kurį iš 1 – 25 punktų arba jo farmaciniu požiūriu priimtina druska arba jo solvatas, skirti panaudoti anemijos gydymui.

32. Junginys pagal bet kurį iš 1 – 25 punktų arba jo farmaciniu požiūriu priimtina druska arba jo solvatas, skirti panaudoti inkstų anemijos gydymui.

33. Prekinė pakuotė, apimanti farmacinę kompoziciją pagal 26 punktą ir su ja susijusį informacinį lapelį, kur informaciniame lapelyje teigiama, kad farmacinė kompozicija gali arba yra naudojama ligos, parinktos iš anemijos arba inkstų anemijos gydymui arba profilaktikai.

34. Rinkinys, apimantis farmacinę kompoziciją pagal 26 punktą ir su ja susijusį informacinį lapelį, kur informaciniame lapelyje teigiama, kad farmacinė kompozicija gali arba yra naudojama ligos, parinktos iš anemijos arba inkstų anemijos gydymui arba profilaktikai.

2015 01 28

Europos patentų išplėtimo Lietuvos Respublikoje panaikinimas pagal Lietuvos Respublikos patentų įstatymo 75 straipsnį

(11) EPO paskelbimo numeris	Panaikinimo data
0758644	2014 08 02
0761650	2014 08 02
1003458	2014 08 03
1070830	2014 07 23
1182171	2014 08 20
1206189	2014 08 03
1305286	2014 07 23
1305636	2014 08 03
1307687	2014 08 03
1313467	2014 08 21
1313510	2014 08 21
1417206	2014 07 24
1491193	2014 08 11
1492517	2014 07 29
1734995	2014 08 13

Europos patentai,
laikomi negaliojančiais
pagal Lietuvos Respublikos patentų
įstatymo 71 straipsnio 5 dalį

(11) EPO paskelbimo numeris	Pripažinimo negaliojančiu data
0932986	2014 10 01
1472281	2014 10 08
1474017	2014 10 15
1493027	2014 10 15
1512397	2014 10 08
1523153	2014 10 01
1565558	2014 10 29
1578757	2014 10 22
1599416	2014 10 15
1610929	2014 10 22
1636226	2014 10 15
1648519	2014 10 08
1661327	2014 10 08
1666480	2014 10 01
1921088	2014 10 08
2259285	2014 10 22
2287317	2014 10 22
2292649	2014 10 29
2332938	2014 10 01
2332996	2014 10 15

Europos patentai, pripažinti negaliojančiais pagal Lietuvos Respublikos patentų įstatymo 71 ir 79 straipsnius

(11) EPO paskelbimo numeris	Pripažinimo negaliojančiu data
0870508	2014 11 04
1210942	2014 10 14
1339409	2014 10 06
1608362	2014 10 16
2096802	2014 09 16

Europos patentų galiojimo Lietuvos Respublikoje panaikinimas pagal Lietuvos Respublikos patentų įstatymo 81 straipsnį

(11) EPO paskelbimo numeris	Panaikinimo data
1621468	2014 07 29
1630468	2014 07 26
1749937	2014 07 25
1778622	2014 08 08
1781662	2014 08 05
1789067	2014 08 12
1793859	2014 08 18
1799186	2014 08 19
1809292	2014 08 16
1885191	2014 08 03
1894638	2014 08 07
1896664	2014 07 29
1907301	2014 07 27
1909600	2014 07 27
1917370	2014 08 08
1922320	2014 08 07
1922333	2014 08 22
1924302	2014 08 01
1924570	2014 08 08
2022924	2014 08 10
2049112	2014 08 01
2049519	2014 07 26
2049525	2014 07 30
2051710	2014 08 01

(11) EPO paskelbimo numeris	Panaikinimo data
2058317	2014 08 07
2059508	2014 08 09
2059535	2014 08 17
2178840	2014 08 08
2178858	2014 08 01
2183849	2014 08 05
2187967	2014 08 13
2188155	2014 07 24
2190431	2014 08 05
2193131	2014 08 20
2195311	2014 08 14
2197278	2014 08 22
2321290	2014 07 28
2460027	2014 07 29

Europos patentai,
kurių galiojimas pasibaigęs
pagal Lietuvos Respublikos
patentų įstatymo 36 straipsnį

Patento nr.	Galiojimo baigties data
0669114	2015 02 17
0669204	2015 02 08
0741710	2015 02 03
0744946	2015 02 10
0821920	2015 02 17

Europos patentai,
laikomi ab initio negaliojančiais
pagal Lietuvos Respublikos
patentų įstatymo 79 straipsnio 5 dalį

(11) EPO paskelbimo numeris	Pripažinimo negaliojančiu data
1557357	2014 10 29
1557674	2014 10 01
1571382	2014 10 29
1571828	2014 10 08
1574855	2014 10 15
1580607	2014 10 22
1586863	2014 10 29
1588639	2014 10 08
1607500	2014 10 29
1609943	2014 10 15
1610151	2014 10 15
1615029	2014 10 08
1617715	2014 10 01
1654952	2014 10 22
1655998	2014 10 15
1657865	2014 10 01
1659076	2014 10 08
1659190	2014 10 22
1661969	2014 10 08
1667493	2014 10 15
1671566	2014 10 08

(11) EPO paskelbimo numeris	Pripažinimo negaliojančiu data
1672806	2014 10 15
1677329	2014 10 29
1679903	2014 10 01
1683839	2014 10 22
1693639	2014 10 29
1693685	2014 10 22
1693694	2014 10 29
1694846	2014 10 01
1698752	2014 10 22
1701488	2014 10 01
1702473	2014 10 22
1704378	2014 10 08
1706621	2014 10 01
1706757	2014 10 08
1707236	2014 10 22
1711506	2014 10 08
1711791	2014 10 15
1712611	2014 10 22
1716012	2014 10 01
1716632	2014 10 22
1716769	2014 10 29

(11) EPO paskelbimo numeris	Pripažinimo negaliojančiu data	(11) EPO paskelbimo numeris	Pripažinimo negaliojančiu data
1717420	2014 10 22	1734431	2014 10 29
1717764	2014 10 01	1736589	2014 10 01
1718788	2014 10 15	1737318	2014 10 08
1720048	2014 10 15	1737383	2014 10 15
1720188	2014 10 15	1737554	2014 10 29
1720545	2014 10 29	1739500	2014 10 01
1720569	2014 10 29	1740559	2014 10 15
1720976	2014 10 08	1740626	2014 10 22
1721622	2014 10 29	1742531	2014 10 15
1721680	2014 10 01	1742616	2014 10 01
1723050	2014 10 01	1743778	2014 10 01
1723334	2014 10 29	1745155	2014 10 15
1723493	2014 10 29	1749018	2014 10 22
1726169	2014 10 15	1749336	2014 10 22
1727590	2014 10 01	1750738	2014 10 22
1727658	2014 10 22	1751088	2014 10 08
1731158	2014 10 08	1751090	2014 10 08
1731499	2014 10 01	1751269	2014 10 29
1731837	2014 10 08	1751290	2014 10 15
1732270	2014 10 15	1755464	2014 10 29
1732701	2014 10 08	1756136	2014 10 29
1733061	2014 10 22	1757564	2014 10 29
1733671	2014 10 01	1757901	2014 10 15
1734364	2014 10 15	1757975	2014 10 08

(11) EPO paskelbimo numeris	Pripažinimo negaliojančiu data	(11) EPO paskelbimo numeris	Pripažinimo negaliojančiu data
1758276	2014 10 08	1774620	2014 10 01
1759613	2014 10 01	1776003	2014 10 01
1759652	2014 10 29	1776220	2014 10 08
1760209	2014 10 29	1776612	2014 10 01
1760492	2014 10 15	1778098	2014 10 29
1762084	2014 10 22	1779159	2014 10 08
1762187	2014 10 22	1781867	2014 10 01
1762676	2014 10 08	1781886	2014 10 08
1763359	2014 10 08	1781984	2014 10 15
1764652	2014 10 22	1782071	2014 10 08
1765906	2014 10 01	1783143	2014 10 15
1767073	2014 10 29	1784107	2014 10 08
1767907	2014 10 22	1784213	2014 10 29
1768718	2014 10 29	1784333	2014 10 15
1768806	2014 10 22	1784617	2014 10 08
1769213	2014 10 08	1785808	2014 10 01
1769292	2014 10 22	1786584	2014 10 15
1769316	2014 10 01	1787446	2014 10 22
1771588	2014 10 15	1787564	2014 10 22
1771613	2014 10 29	1787742	2014 10 15
1773307	2014 10 15	1789198	2014 10 15
1773519	2014 10 08	1790089	2014 10 15
1773871	2014 10 15	1791279	2014 10 01
1774047	2014 10 08	1791575	2014 10 08

(11) EPO paskelbimo numeris	Pripažinimo negaliojančiu data	(11) EPO paskelbimo numeris	Pripažinimo negaliojančiu data
1791686	2014 10 29	1813611	2014 10 01
1791718	2014 10 29	1815132	2014 10 15
1793756	2014 10 22	1815828	2014 10 22
1794630	2014 10 08	1817308	2014 10 08
1796545	2014 10 01	1819756	2014 10 22
1797250	2014 10 08	1820076	2014 10 22
1798829	2014 10 29	1820530	2014 10 08
1799917	2014 10 15	1824879	2014 10 29
1800959	2014 10 01	1825263	2014 10 22
1801742	2014 10 15	1826291	2014 10 29
1803244	2014 10 15	1827804	2014 10 08
1804889	2014 10 08	1828616	2014 10 01
1805546	2014 10 08	1829271	2014 10 29
1805564	2014 10 15	1829952	2014 10 01
1806421	2014 10 08	1830455	2014 10 15
1806643	2014 10 08	1830745	2014 10 29
1808753	2014 10 22	1831262	2014 10 08
1809739	2014 10 15	1831269	2014 10 01
1809805	2014 10 22	1831398	2014 10 29
1810421	2014 10 15	1831626	2014 10 01
1811379	2014 10 15	1832395	2014 10 22
1811725	2014 10 22	1832441	2014 10 22
1812666	2014 10 08	1832674	2014 10 08
1813053	2014 10 01	1833219	2014 10 08

(11) EPO paskelbimo numeris	Pripažinimo negaliojančiu data	(11) EPO paskelbimo numeris	Pripažinimo negaliojančiu data
1833352	2014 10 08	1844747	2014 10 29
1833757	2014 10 15	1845169	2014 10 08
1833853	2014 10 22	1846056	2014 10 08
1833866	2014 10 22	1846492	2014 10 01
1834060	2014 10 29	1846589	2014 10 15
1835173	2014 10 01	1847501	2014 10 01
1835656	2014 10 15	1847553	2014 10 08
1835690	2014 10 22	1848369	2014 10 29
1835876	2014 10 29	1848524	2014 10 15
1836004	2014 10 22	1849314	2014 10 29
1836290	2014 10 22	1849798	2014 10 01
1836712	2014 10 01	1851111	2014 10 29
1836835	2014 10 22	1851920	2014 10 08
1837363	2014 10 08	1853037	2014 10 01
1838347	2014 10 01	1853199	2014 10 29
1838775	2014 10 08	1854523	2014 10 15
1839139	2014 10 08	1856324	2014 10 01
1840667	2014 10 01	1856618	2014 10 22
1840784	2014 10 22	1857562	2014 10 01
1841237	2014 10 08	1857646	2014 10 15
1841588	2014 10 15	1858468	2014 10 22
1842935	2014 10 29	1859569	2014 10 29
1844080	2014 10 29	1859630	2014 10 22
1844162	2014 10 15	1860902	2014 10 22

(11) EPO paskelbimo numeris	Pripažinimo negaliojančiu data	(11) EPO paskelbimo numeris	Pripažinimo negaliojančiu data
1861347	2014 10 22	1877773	2014 10 15
1861626	2014 10 22	1877905	2014 10 22
1862027	2014 10 15	1879909	2014 10 29
1863969	2014 10 01	1880054	2014 10 15
1863992	2014 10 01	1880141	2014 10 01
1864153	2014 10 29	1880426	2014 10 22
1864198	2014 10 01	1882799	2014 10 22
1864811	2014 10 29	1883657	2014 10 01
1866072	2014 10 29	1883782	2014 10 15
1866161	2014 10 22	1883847	2014 10 01
1867337	2014 10 01	1885468	2014 10 01
1868627	2014 10 15	1885928	2014 10 08
1868629	2014 10 22	1885956	2014 10 15
1869405	2014 10 08	1885972	2014 10 29
1872590	2014 10 22	1886179	2014 10 01
1873056	2014 10 15	1886381	2014 10 22
1874390	2014 10 01	1887404	2014 10 01
1875403	2014 10 22	1887865	2014 10 08
1875746	2014 10 29	1888596	2014 10 22
1875759	2014 10 08	1888749	2014 10 15
1876319	2014 10 15	1889848	2014 10 15
1877125	2014 10 15	1890759	2014 10 22
1877137	2014 10 08	1891360	2014 10 01
1877191	2014 10 29	1893343	2014 10 15

(11) EPO paskelbimo numeris	Pripažinimo negaliojančiu data	(11) EPO paskelbimo numeris	Pripažinimo negaliojančiu data
1893555	2014 10 29	1908765	2014 10 22
1893777	2014 10 01	1908818	2014 10 15
1893995	2014 10 15	1908935	2014 10 29
1894332	2014 10 15	1909336	2014 10 22
1896035	2014 10 15	1909618	2014 10 08
1896051	2014 10 15	1909650	2014 10 08
1896503	2014 10 29	1909684	2014 10 08
1896846	2014 10 15	1910343	2014 10 29
1897439	2014 10 22	1910672	2014 10 08
1897744	2014 10 22	1911259	2014 10 01
1898830	2014 10 01	1911550	2014 10 29
1899173	2014 10 08	1911761	2014 10 15
1901515	2014 10 15	1912570	2014 10 08
1901987	2014 10 01	1912693	2014 10 08
1902250	2014 10 29	1912840	2014 10 22
1902626	2014 10 22	1912952	2014 10 15
1903583	2014 10 29	1913283	2014 10 29
1903589	2014 10 01	1913298	2014 10 01
1903612	2014 10 08	1913530	2014 10 08
1903877	2014 10 15	1913787	2014 10 29
1904183	2014 10 15	1914462	2014 10 01
1904770	2014 10 15	1915189	2014 10 15
1906333	2014 10 22	1917042	2014 10 08
1908146	2014 10 08	1917540	2014 10 01

(11) EPO paskelbimo numeris	Pripažinimo negaliojančiu data	(11) EPO paskelbimo numeris	Pripažinimo negaliojančiu data
1917628	2014 10 08	1928223	2014 10 08
1917736	2014 10 15	1928331	2014 10 01
1919023	2014 10 22	1928340	2014 10 08
1919031	2014 10 08	1928559	2014 10 15
1919210	2014 10 01	1928823	2014 10 08
1919596	2014 10 08	1928971	2014 10 08
1919727	2014 10 08	1929616	2014 10 29
1919894	2014 10 08	1929745	2014 10 22
1919997	2014 10 01	1929788	2014 10 15
1920552	2014 10 01	1931471	2014 10 01
1921166	2014 10 01	1932054	2014 10 29
1922174	2014 10 15	1932989	2014 10 15
1922830	2014 10 15	1933231	2014 10 22
1923574	2014 10 29	1933887	2014 10 08
1924248	2014 10 22	1934261	2014 10 29
1924345	2014 10 29	1936395	2014 10 29
1924555	2014 10 08	1937619	2014 10 08
1924969	2014 10 29	1938493	2014 10 08
1925224	2014 10 01	1939389	2014 10 08
1925639	2014 10 08	1940303	2014 10 15
1926245	2014 10 01	1940338	2014 10 15
1926426	2014 10 08	1940856	2014 10 08
1926763	2014 10 29	1940896	2014 10 22
1926999	2014 10 08	1940961	2014 10 22

(11) EPO paskelbimo numeris	Pripažinimo negaliojančiu data	(11) EPO paskelbimo numeris	Pripažinimo negaliojančiu data
1941279	2014 10 22	1959755	2014 10 15
1942770	2014 10 22	1959760	2014 10 08
1943398	2014 10 29	1959762	2014 10 08
1943985	2014 10 29	1959763	2014 10 15
1944044	2014 10 29	1960120	2014 10 29
1945147	2014 10 15	1960431	2014 10 01
1946058	2014 10 01	1961303	2014 10 01
1946108	2014 10 01	1961502	2014 10 22
1946762	2014 10 29	1961880	2014 10 01
1947825	2014 10 01	1962601	2014 10 15
1949834	2014 10 08	1962616	2014 10 08
1950045	2014 10 15	1962948	2014 10 22
1950220	2014 10 15	1963315	2014 10 08
1950227	2014 10 08	1963450	2014 10 22
1950625	2014 10 29	1963494	2014 10 08
1951381	2014 10 22	1964603	2014 10 15
1954488	2014 10 01	1965585	2014 10 22
1954895	2014 10 01	1965668	2014 10 08
1954957	2014 10 08	1965829	2014 10 01
1955752	2014 10 08	1966925	2014 10 22
1957275	2014 10 22	1967292	2014 10 29
1957506	2014 10 22	1968229	2014 10 08
1958318	2014 10 15	1968285	2014 10 01
1958704	2014 10 22	1968433	2014 10 29

(11) EPO paskelbimo numeris	Pripažinimo negaliojančiu data	(11) EPO paskelbimo numeris	Pripažinimo negaliojančiu data
1968928	2014 10 22	1981649	2014 10 15
1971448	2014 10 29	1984410	2014 10 15
1973177	2014 10 01	1985401	2014 10 22
1973382	2014 10 15	1985913	2014 10 15
1974066	2014 10 29	1986624	2014 10 08
1974526	2014 10 29	1989009	2014 10 29
1975295	2014 10 15	1991038	2014 10 01
1975368	2014 10 15	1992861	2014 10 01
1975570	2014 10 15	1993385	2014 10 08
1976403	2014 10 08	1993652	2014 10 15
1976411	2014 10 15	1994615	2014 10 15
1976501	2014 10 22	1994793	2014 10 08
1976656	2014 10 29	1995363	2014 10 08
1976911	2014 10 01	1995938	2014 10 01
1977004	2014 10 29	1996350	2014 10 22
1979492	2014 10 29	1996597	2014 10 15
1979629	2014 10 29	1997243	2014 10 29
1979745	2014 10 15	1998832	2014 10 22
1979892	2014 10 08	1998950	2014 10 29
1980059	2014 10 01	2000334	2014 10 08
1980154	2014 10 08	2000467	2014 10 01
1980948	2014 10 08	2001053	2014 10 29
1981260	2014 10 01	2001277	2014 10 15
1981485	2014 10 08	2001556	2014 10 01

(11) EPO paskelbimo numeris	Pripažinimo negaliojančiu data	(11) EPO paskelbimo numeris	Pripažinimo negaliojančiu data
2001656	2014 10 15	2012670	2014 10 08
2001899	2014 10 08	2013187	2014 10 29
2002456	2014 10 29	2013321	2014 10 22
2002519	2014 10 29	2014280	2014 10 08
2003385	2014 10 01	2014721	2014 10 08
2004117	2014 10 08	2016045	2014 10 29
2004286	2014 10 29	2016201	2014 10 08
2004326	2014 10 29	2016392	2014 10 29
2004342	2014 10 15	2016738	2014 10 22
2004840	2014 10 29	2016851	2014 10 29
2004904	2014 10 01	2016931	2014 10 29
2005497	2014 10 08	2017490	2014 10 22
2006034	2014 10 08	2018206	2014 10 08
2006331	2014 10 15	2018422	2014 10 15
2007495	2014 10 22	2018585	2014 10 01
2009121	2014 10 22	2019693	2014 10 29
2009122	2014 10 08	2020930	2014 10 01
2009208	2014 10 29	2021075	2014 10 15
2010914	2014 10 15	2021312	2014 10 15
2011600	2014 10 15	2021486	2014 10 29
2011768	2014 10 29	2021908	2014 10 29
2011878	2014 10 29	2022085	2014 10 15
2012056	2014 10 29	2022090	2014 10 08
2012604	2014 10 22	2022275	2014 10 08

(11) EPO paskelbimo numeris	Pripažinimo negaliojančiu data	(11) EPO paskelbimo numeris	Pripažinimo negaliojančiu data
2022544	2014 10 22	2032394	2014 10 01
2023259	2014 10 15	2033037	2014 10 29
2024571	2014 10 01	2033938	2014 10 15
2024634	2014 10 01	2034821	2014 10 08
2026836	2014 10 15	2034942	2014 10 22
2026898	2014 10 01	2035018	2014 10 22
2026928	2014 10 29	2035645	2014 10 15
2027264	2014 10 29	2035716	2014 10 08
2027348	2014 10 22	2036220	2014 10 15
2027434	2014 10 01	2036388	2014 10 29
2027920	2014 10 08	2036401	2014 10 15
2027992	2014 10 08	2036437	2014 10 22
2028238	2014 10 01	2036675	2014 10 29
2028601	2014 10 01	2036833	2014 10 15
2029514	2014 10 01	2037029	2014 10 22
2029570	2014 10 15	2037218	2014 10 15
2029575	2014 10 22	2037567	2014 10 29
2029624	2014 10 22	2037789	2014 10 15
2029775	2014 10 15	2037917	2014 10 08
2030665	2014 10 01	2039466	2014 10 29
2030708	2014 10 29	2040041	2014 10 29
2030865	2014 10 01	2040460	2014 10 22
2032007	2014 10 08	2040489	2014 10 01
2032242	2014 10 01	2040647	2014 10 29

(11) EPO paskelbimo numeris	Pripažinimo negaliojančiu data	(11) EPO paskelbimo numeris	Pripažinimo negaliojančiu data
2040742	2014 10 29	2051668	2014 10 29
2041331	2014 10 22	2051791	2014 10 08
2041557	2014 10 22	2052077	2014 10 08
2042671	2014 10 01	2052280	2014 10 01
2043952	2014 10 29	2052564	2014 10 08
2043983	2014 10 08	2053363	2014 10 01
2044493	2014 10 29	2053780	2014 10 08
2045181	2014 10 15	2054386	2014 10 08
2045546	2014 10 01	2054662	2014 10 08
2047272	2014 10 22	2055395	2014 10 15
2047589	2014 10 08	2055764	2014 10 15
2047917	2014 10 15	2056616	2014 10 08
2048497	2014 10 08	2057149	2014 10 29
2048590	2014 10 01	2057234	2014 10 08
2049114	2014 10 01	2057393	2014 10 08
2049122	2014 10 08	2059116	2014 10 15
2049293	2014 10 01	2059120	2014 10 08
2049451	2014 10 29	2059185	2014 10 01
2049594	2014 10 08	2059194	2014 10 08
2049629	2014 10 08	2059327	2014 10 15
2049807	2014 10 29	2059359	2014 10 29
2049853	2014 10 08	2059641	2014 10 08
2050023	2014 10 08	2059951	2014 10 08
2050306	2014 10 29	2060297	2014 10 08

(11) EPO paskelbimo numeris	Pripažinimo negaliojančiu data	(11) EPO paskelbimo numeris	Pripažinimo negaliojančiu data
2060912	2014 10 01	2070137	2014 10 29
2061508	2014 10 15	2070858	2014 10 15
2061576	2014 10 08	2071060	2014 10 08
2061765	2014 10 22	2071398	2014 10 08
2062142	2014 10 29	2071628	2014 10 08
2062266	2014 10 08	2071861	2014 10 22
2062347	2014 10 22	2071864	2014 10 08
2063231	2014 10 15	2072164	2014 10 29
2063266	2014 10 22	2072458	2014 10 01
2063745	2014 10 29	2072570	2014 10 08
2064087	2014 10 01	2072908	2014 10 08
2064355	2014 10 22	2073916	2014 10 08
2064646	2014 10 01	2074177	2014 10 01
2064685	2014 10 22	2074351	2014 10 08
2064716	2014 10 29	2075328	2014 10 08
2065167	2014 10 29	2075559	2014 10 15
2065682	2014 10 22	2076018	2014 10 08
2066624	2014 10 29	2076454	2014 10 29
2067245	2014 10 22	2076523	2014 10 22
2067393	2014 10 08	2076533	2014 10 08
2067703	2014 10 08	2077788	2014 10 01
2067953	2014 10 29	2078100	2014 10 22
2068328	2014 10 22	2078429	2014 10 01
2069389	2014 10 08	2079618	2014 10 08

(11) EPO paskelbimo numeris	Pripažinimo negaliojančiu data	(11) EPO paskelbimo numeris	Pripažinimo negaliojančiu data
2081497	2014 10 08	2092068	2014 10 08
2081714	2014 10 29	2092158	2014 10 08
2083168	2014 10 08	2092273	2014 10 01
2084055	2014 10 15	2092290	2014 10 22
2084347	2014 10 01	2092646	2014 10 29
2084480	2014 10 15	2093171	2014 10 22
2084896	2014 10 29	2093196	2014 10 29
2085175	2014 10 15	2093388	2014 10 08
2085807	2014 10 29	2093445	2014 10 29
2086127	2014 10 29	2093488	2014 10 01
2087028	2014 10 29	2093534	2014 10 29
2087281	2014 10 01	2093949	2014 10 22
2087545	2014 10 29	2094225	2014 10 08
2087547	2014 10 15	2094322	2014 10 29
2087599	2014 10 22	2094483	2014 10 01
2087845	2014 10 29	2094969	2014 10 22
2088175	2014 10 15	2095544	2014 10 22
2088241	2014 10 08	2096026	2014 10 29
2088719	2014 10 08	2096149	2014 10 22
2089442	2014 10 01	2096181	2014 10 29
2089710	2014 10 01	2096457	2014 10 29
2089925	2014 10 01	2096953	2014 10 29
2089950	2014 10 15	2097090	2014 10 29
2092057	2014 10 15	2097415	2014 10 29

(11) EPO paskelbimo numeris	Pripažinimo negaliojančiu data	(11) EPO paskelbimo numeris	Pripažinimo negaliojančiu data
2097523	2014 10 29	2108306	2014 10 15
2097589	2014 10 08	2108561	2014 10 15
2097671	2014 10 08	2108943	2014 10 29
2097712	2014 10 15	2109681	2014 10 15
2098669	2014 10 01	2109685	2014 10 15
2099373	2014 10 22	2109908	2014 10 08
2100164	2014 10 15	2110263	2014 10 15
2100352	2014 10 15	2110501	2014 10 15
2100524	2014 10 29	2110614	2014 10 01
2101014	2014 10 01	2110905	2014 10 08
2101538	2014 10 29	2111052	2014 10 22
2102676	2014 10 29	2111303	2014 10 15
2102827	2014 10 15	2111346	2014 10 22
2103714	2014 10 29	2111378	2014 10 15
2104669	2014 10 15	2111398	2014 10 15
2105309	2014 10 22	2111469	2014 10 15
2105341	2014 10 15	2112168	2014 10 01
2105658	2014 10 15	2112191	2014 10 29
2105711	2014 10 15	2112788	2014 10 15
2106472	2014 10 22	2112911	2014 10 01
2106840	2014 10 01	2113036	2014 10 08
2106894	2014 10 22	2113076	2014 10 22
2107137	2014 10 08	2114193	2014 10 08
2107882	2014 10 22	2114413	2014 10 22

(11) EPO paskelbimo numeris	Pripažinimo negaliojančiu data	(11) EPO paskelbimo numeris	Pripažinimo negaliojančiu data
2114444	2014 10 22	2120812	2014 10 29
2114545	2014 10 22	2121013	2014 10 15
2114583	2014 10 22	2121612	2014 10 01
2114726	2014 10 08	2122081	2014 10 15
2114858	2014 10 01	2122231	2014 10 01
2114872	2014 10 08	2122425	2014 10 15
2115307	2014 10 08	2122504	2014 10 01
2115394	2014 10 29	2122531	2014 10 01
2115922	2014 10 15	2122810	2014 10 22
2116194	2014 10 15	2123827	2014 10 08
2116862	2014 10 08	2124312	2014 10 01
2116950	2014 10 22	2124389	2014 10 22
2117417	2014 10 29	2124587	2014 10 22
2117934	2014 10 22	2124679	2014 10 01
2117955	2014 10 29	2124797	2014 10 29
2118047	2014 10 01	2125035	2014 10 08
2118082	2014 10 01	2125313	2014 10 08
2118696	2014 10 08	2125640	2014 10 08
2118971	2014 10 08	2125819	2014 10 22
2119539	2014 10 22	2126974	2014 10 15
2120096	2014 10 08	2127000	2014 10 29
2120303	2014 10 15	2127716	2014 10 01
2120313	2014 10 29	2127768	2014 10 01
2120470	2014 10 01	2127778	2014 10 15

(11) EPO paskelbimo numeris	Pripažinimo negaliojančiu data	(11) EPO paskelbimo numeris	Pripažinimo negaliojančiu data
2127866	2014 10 15	2132636	2014 10 29
2128263	2014 10 15	2132832	2014 10 08
2128311	2014 10 01	2132841	2014 10 29
2128561	2014 10 29	2133150	2014 10 15
2129254	2014 10 01	2133486	2014 10 08
2129389	2014 10 08	2133645	2014 10 01
2129949	2014 10 22	2133670	2014 10 15
2130087	2014 10 08	2133672	2014 10 22
2130110	2014 10 08	2133959	2014 10 01
2130230	2014 10 01	2134006	2014 10 08
2130234	2014 10 29	2134020	2014 10 08
2130276	2014 10 08	2134021	2014 10 08
2130545	2014 10 22	2134312	2014 10 29
2130994	2014 10 29	2134835	2014 10 15
2131017	2014 10 29	2134934	2014 10 22
2131134	2014 10 22	2135686	2014 10 29
2131502	2014 10 29	2135831	2014 10 01
2131620	2014 10 22	2135929	2014 10 15
2131660	2014 10 15	2135961	2014 10 01
2131977	2014 10 29	2136019	2014 10 15
2132001	2014 10 01	2136074	2014 10 22
2132068	2014 10 22	2136256	2014 10 01
2132292	2014 10 08	2136937	2014 10 01
2132527	2014 10 22	2137350	2014 10 29

(11) EPO paskelbimo numeris	Pripažinimo negaliojančiu data	(11) EPO paskelbimo numeris	Pripažinimo negaliojančiu data
2137867	2014 10 15	2143861	2014 10 22
2137906	2014 10 29	2143918	2014 10 22
2138100	2014 10 08	2144389	2014 10 08
2138221	2014 10 01	2144413	2014 10 01
2138450	2014 10 22	2144609	2014 10 29
2138531	2014 10 29	2144702	2014 10 15
2138700	2014 10 08	2145208	2014 10 08
2138904	2014 10 01	2145230	2014 10 08
2138956	2014 10 01	2145997	2014 10 22
2139264	2014 10 08	2146023	2014 10 22
2139370	2014 10 08	2146349	2014 10 01
2139385	2014 10 29	2146466	2014 10 01
2139523	2014 10 22	2146500	2014 10 29
2139929	2014 10 08	2146567	2014 10 22
2140336	2014 10 29	2146708	2014 10 15
2140460	2014 10 22	2147094	2014 10 08
2141149	2014 10 29	2147670	2014 10 01
2141295	2014 10 29	2147728	2014 10 08
2141445	2014 10 22	2147800	2014 10 01
2141922	2014 10 29	2148061	2014 10 08
2142077	2014 10 01	2148325	2014 10 01
2142309	2014 10 22	2148335	2014 10 08
2142501	2014 10 08	2148524	2014 10 22
2142724	2014 10 15	2148695	2014 10 15

(11) EPO paskelbimo numeris	Pripažinimo negaliojančiu data	(11) EPO paskelbimo numeris	Pripažinimo negaliojančiu data
2149452	2014 10 22	2154503	2014 10 22
2149522	2014 10 22	2154594	2014 10 22
2149615	2014 10 22	2155048	2014 10 15
2149681	2014 10 29	2155330	2014 10 29
2149754	2014 10 22	2155336	2014 10 29
2150376	2014 10 15	2155462	2014 10 15
2150617	2014 10 22	2155966	2014 10 15
2151219	2014 10 22	2156096	2014 10 08
2151291	2014 10 29	2156728	2014 10 08
2151292	2014 10 01	2157023	2014 10 22
2151875	2014 10 22	2157372	2014 10 08
2151996	2014 10 01	2157729	2014 10 01
2152457	2014 10 22	2157771	2014 10 22
2152727	2014 10 01	2158423	2014 10 01
2152900	2014 10 15	2158446	2014 10 01
2153281	2014 10 08	2158579	2014 10 15
2153374	2014 10 01	2158956	2014 10 08
2153601	2014 10 15	2159396	2014 10 22
2153719	2014 10 22	2159623	2014 10 08
2154105	2014 10 15	2160232	2014 10 01
2154215	2014 10 15	2160289	2014 10 22
2154234	2014 10 15	2160527	2014 10 15
2154349	2014 10 01	2160578	2014 10 29
2154472	2014 10 08	2161573	2014 10 01

(11) EPO paskelbimo numeris	Pripažinimo negaliojančiu data	(11) EPO paskelbimo numeris	Pripažinimo negaliojančiu data
2161787	2014 10 15	2166303	2014 10 01
2161852	2014 10 01	2166879	2014 10 15
2161898	2014 10 22	2167345	2014 10 22
2162351	2014 10 15	2167732	2014 10 01
2162672	2014 10 15	2168198	2014 10 15
2162727	2014 10 08	2168696	2014 10 08
2162797	2014 10 15	2168837	2014 10 29
2162873	2014 10 08	2168869	2014 10 29
2163220	2014 10 01	2169088	2014 10 08
2163374	2014 10 29	2169459	2014 10 08
2163502	2014 10 29	2169781	2014 10 01
2163534	2014 10 22	2170285	2014 10 01
2163545	2014 10 29	2170327	2014 10 22
2163557	2014 10 15	2170339	2014 10 15
2163748	2014 10 22	2170466	2014 10 22
2163842	2014 10 08	2170526	2014 10 29
2164376	2014 10 08	2170830	2014 10 15
2164562	2014 10 01	2170995	2014 10 29
2164621	2014 10 15	2171121	2014 10 01
2164645	2014 10 29	2171397	2014 10 08
2164664	2014 10 08	2172004	2014 10 08
2164818	2014 10 22	2172234	2014 10 22
2165148	2014 10 08	2172481	2014 10 29
2166198	2014 10 08	2172831	2014 10 15

(11) EPO paskelbimo numeris	Pripažinimo negaliojančiu data	(11) EPO paskelbimo numeris	Pripažinimo negaliojančiu data
2172973	2014 10 15	2178396	2014 10 08
2173039	2014 10 29	2178483	2014 10 22
2173602	2014 10 01	2178639	2014 10 01
2173989	2014 10 15	2178650	2014 10 15
2174023	2014 10 29	2178651	2014 10 29
2174177	2014 10 29	2178706	2014 10 22
2174555	2014 10 08	2178822	2014 10 01
2174925	2014 10 15	2178910	2014 10 08
2175741	2014 10 29	2179222	2014 10 22
2175817	2014 10 08	2179291	2014 10 22
2175843	2014 10 08	2179328	2014 10 01
2175862	2014 10 08	2179539	2014 10 22
2176215	2014 10 08	2179740	2014 10 08
2176272	2014 10 29	2179741	2014 10 15
2176559	2014 10 08	2179832	2014 10 01
2176560	2014 10 08	2179835	2014 10 01
2176614	2014 10 08	2179949	2014 10 22
2176751	2014 10 15	2179970	2014 10 01
2177158	2014 10 08	2180361	2014 10 08
2177190	2014 10 01	2180659	2014 10 01
2177239	2014 10 08	2180682	2014 10 15
2177353	2014 10 22	2180705	2014 10 22
2177357	2014 10 08	2180849	2014 10 15
2178170	2014 10 01	2180916	2014 10 01

(11) EPO paskelbimo numeris	Pripažinimo negaliojančiu data	(11) EPO paskelbimo numeris	Pripažinimo negaliojančiu data
2180982	2014 10 22	2188118	2014 10 08
2181919	2014 10 22	2188169	2014 10 22
2181955	2014 10 08	2188273	2014 10 22
2182329	2014 10 15	2188314	2014 10 22
2182388	2014 10 29	2188432	2014 10 08
2182643	2014 10 15	2188672	2014 10 22
2183117	2014 10 01	2188881	2014 10 08
2183166	2014 10 22	2189442	2014 10 01
2183218	2014 10 08	2189595	2014 10 01
2183275	2014 10 29	2189616	2014 10 15
2183324	2014 10 08	2190003	2014 10 01
2184006	2014 10 29	2190056	2014 10 01
2184017	2014 10 08	2190287	2014 10 29
2184269	2014 10 01	2190383	2014 10 29
2184282	2014 10 08	2190502	2014 10 15
2184907	2014 10 08	2190528	2014 10 08
2185303	2014 10 22	2190572	2014 10 22
2185528	2014 10 01	2190657	2014 10 22
2185782	2014 10 08	2190732	2014 10 29
2186317	2014 10 08	2190807	2014 10 15
2186548	2014 10 01	2191295	2014 10 22
2187809	2014 10 01	2191410	2014 10 08
2187810	2014 10 01	2191973	2014 10 29
2187840	2014 10 08	2192182	2014 10 08

(11) EPO paskelbimo numeris	Pripažinimo negaliojančiu data	(11) EPO paskelbimo numeris	Pripažinimo negaliojančiu data
2192513	2014 10 29	2199326	2014 10 29
2192731	2014 10 08	2199416	2014 10 22
2192877	2014 10 15	2199579	2014 10 15
2192881	2014 10 15	2199719	2014 10 22
2192899	2014 10 01	2200757	2014 10 22
2193325	2014 10 22	2200898	2014 10 22
2193591	2014 10 29	2201108	2014 10 08
2193795	2014 10 01	2201153	2014 10 08
2194162	2014 10 15	2201395	2014 10 29
2194448	2014 10 01	2202442	2014 10 15
2194669	2014 10 01	2202581	2014 10 01
2194671	2014 10 22	2202600	2014 10 08
2195066	2014 10 22	2203124	2014 10 15
2195610	2014 10 01	2203192	2014 10 29
2196553	2014 10 08	2203329	2014 10 01
2196640	2014 10 08	2203837	2014 10 01
2196740	2014 10 29	2204014	2014 10 29
2196850	2014 10 08	2204238	2014 10 29
2197149	2014 10 29	2204826	2014 10 01
2197413	2014 10 15	2204930	2014 10 08
2197645	2014 10 22	2204945	2014 10 01
2198610	2014 10 29	2204971	2014 10 15
2198893	2014 10 29	2206189	2014 10 22
2199289	2014 10 01	2206823	2014 10 29

(11) EPO paskelbimo numeris	Pripažinimo negaliojančiu data	(11) EPO paskelbimo numeris	Pripažinimo negaliojančiu data
2207147	2014 10 29	2218421	2014 10 08
2207541	2014 10 29	2218555	2014 10 15
2208298	2014 10 15	2218860	2014 10 01
2208563	2014 10 08	2218890	2014 10 08
2208638	2014 10 29	2218954	2014 10 22
2208748	2014 10 01	2219527	2014 10 22
2208825	2014 10 29	2219690	2014 10 29
2209353	2014 10 15	2220128	2014 10 22
2209441	2014 10 15	2220557	2014 10 01
2211090	2014 10 22	2220778	2014 10 01
2211211	2014 10 01	2221184	2014 10 01
2211336	2014 10 08	2221814	2014 10 29
2211501	2014 10 01	2221894	2014 10 22
2212617	2014 10 01	2222107	2014 10 22
2213081	2014 10 08	2222301	2014 10 08
2215006	2014 10 08	2222382	2014 10 01
2216065	2014 10 08	2222557	2014 10 29
2216476	2014 10 29	2222664	2014 10 29
2216538	2014 10 08	2222705	2014 10 22
2216910	2014 10 08	2222842	2014 10 15
2216992	2014 10 15	2223919	2014 10 15
2217047	2014 10 01	2224507	2014 10 08
2217158	2014 10 15	2224514	2014 10 01
2217707	2014 10 15	2224713	2014 10 01

(11) EPO paskelbimo numeris	Pripažinimo negaliojančiu data	(11) EPO paskelbimo numeris	Pripažinimo negaliojančiu data
2224746	2014 10 01	2231814	2014 10 01
2224848	2014 10 29	2231912	2014 10 22
2224913	2014 10 15	2231918	2014 10 29
2225239	2014 10 22	2231921	2014 10 29
2225507	2014 10 22	2232139	2014 10 29
2226102	2014 10 08	2232724	2014 10 15
2226231	2014 10 01	2233046	2014 10 22
2227093	2014 10 15	2233620	2014 10 08
2227199	2014 10 15	2233713	2014 10 01
2227307	2014 10 01	2233956	2014 10 22
2227496	2014 10 29	2234632	2014 10 29
2227548	2014 10 08	2234709	2014 10 22
2228474	2014 10 08	2234728	2014 10 08
2228475	2014 10 08	2234812	2014 10 22
2228657	2014 10 22	2234927	2014 10 01
2229347	2014 10 29	2234959	2014 10 08
2229441	2014 10 01	2235087	2014 10 01
2230212	2014 10 22	2235162	2014 10 15
2230698	2014 10 08	2235203	2014 10 08
2230855	2014 10 15	2235357	2014 10 15
2231019	2014 10 22	2235768	2014 10 22
2231213	2014 10 08	2235796	2014 10 29
2231245	2014 10 29	2236099	2014 10 08
2231767	2014 10 15	2236109	2014 10 22

(11) EPO paskelbimo numeris	Pripažinimo negaliojančiu data	(11) EPO paskelbimo numeris	Pripažinimo negaliojančiu data
2236679	2014 10 29	2241963	2014 10 08
2236745	2014 10 29	2242082	2014 10 01
2237379	2014 10 08	2242383	2014 10 08
2237381	2014 10 29	2242465	2014 10 01
2237607	2014 10 08	2242684	2014 10 15
2237619	2014 10 01	2243059	2014 10 29
2237670	2014 10 22	2243270	2014 10 01
2237716	2014 10 08	2243486	2014 10 08
2238072	2014 10 08	2243778	2014 10 29
2238156	2014 10 01	2243894	2014 10 22
2238582	2014 10 01	2244125	2014 10 08
2238639	2014 10 08	2244211	2014 10 08
2238700	2014 10 08	2244574	2014 10 01
2238703	2014 10 08	2244884	2014 10 01
2238720	2014 10 01	2244994	2014 10 29
2239144	2014 10 22	2245090	2014 10 15
2239703	2014 10 29	2245214	2014 10 15
2239922	2014 10 01	2245255	2014 10 22
2240071	2014 10 15	2245348	2014 10 01
2240485	2014 10 15	2245369	2014 10 15
2240500	2014 10 01	2245376	2014 10 15
2240740	2014 10 08	2245640	2014 10 01
2241289	2014 10 08	2245799	2014 10 15
2241389	2014 10 01	2246038	2014 10 22

(11) EPO paskelbimo numeris	Pripažinimo negaliojančiu data	(11) EPO paskelbimo numeris	Pripažinimo negaliojančiu data
2246302	2014 10 15	2251635	2014 10 01
2246825	2014 10 08	2251734	2014 10 15
2247170	2014 10 22	2251893	2014 10 29
2247193	2014 10 15	2251937	2014 10 22
2247503	2014 10 15	2252160	2014 10 29
2247921	2014 10 08	2252187	2014 10 29
2248181	2014 10 22	2252342	2014 10 08
2248318	2014 10 29	2252669	2014 10 22
2248816	2014 10 22	2252863	2014 10 01
2248894	2014 10 01	2252888	2014 10 08
2248995	2014 10 22	2252892	2014 10 29
2249234	2014 10 08	2253055	2014 10 22
2249327	2014 10 29	2253370	2014 10 01
2249618	2014 10 29	2253659	2014 10 15
2249950	2014 10 15	2253923	2014 10 01
2250044	2014 10 29	2255163	2014 10 15
2250228	2014 10 08	2255259	2014 10 08
2250299	2014 10 22	2255295	2014 10 15
2250719	2014 10 29	2255325	2014 10 08
2251212	2014 10 01	2255365	2014 10 22
2251248	2014 10 22	2255512	2014 10 22
2251503	2014 10 01	2255906	2014 10 01
2251537	2014 10 01	2255983	2014 10 22
2251580	2014 10 15	2256029	2014 10 22

(11) EPO paskelbimo numeris	Pripažinimo negaliojančiu data	(11) EPO paskelbimo numeris	Pripažinimo negaliojančiu data
2256041	2014 10 29	2262678	2014 10 08
2256118	2014 10 29	2262805	2014 10 22
2256141	2014 10 08	2262968	2014 10 29
2257208	2014 10 01	2262979	2014 10 29
2257427	2014 10 15	2263126	2014 10 29
2257559	2014 10 15	2263270	2014 10 29
2257569	2014 10 01	2263819	2014 10 29
2257756	2014 10 08	2264133	2014 10 29
2257999	2014 10 01	2264202	2014 10 08
2258134	2014 10 22	2264960	2014 10 01
2259418	2014 10 29	2265279	2014 10 22
2259473	2014 10 15	2265347	2014 10 08
2260029	2014 10 01	2265380	2014 10 22
2260127	2014 10 15	2265630	2014 10 29
2260274	2014 10 22	2265761	2014 10 29
2260744	2014 10 01	2265834	2014 10 15
2261140	2014 10 01	2265861	2014 10 22
2261210	2014 10 22	2266356	2014 10 22
2261280	2014 10 08	2266516	2014 10 01
2261387	2014 10 29	2266922	2014 10 08
2261555	2014 10 15	2267533	2014 10 22
2261597	2014 10 29	2268253	2014 10 15
2262342	2014 10 29	2268505	2014 10 29
2262584	2014 10 01	2269071	2014 10 01

(11) EPO paskelbimo numeris	Pripažinimo negaliojančiu data	(11) EPO paskelbimo numeris	Pripažinimo negaliojančiu data
2269206	2014 10 29	2274622	2014 10 08
2269351	2014 10 01	2274942	2014 10 01
2269788	2014 10 08	2275063	2014 10 01
2269850	2014 10 15	2275335	2014 10 29
2269913	2014 10 15	2275342	2014 10 22
2269924	2014 10 01	2275738	2014 10 22
2270028	2014 10 01	2276044	2014 10 29
2270109	2014 10 08	2276123	2014 10 29
2270235	2014 10 01	2276465	2014 10 22
2270239	2014 10 22	2276578	2014 10 22
2270301	2014 10 22	2276762	2014 10 01
2270441	2014 10 15	2277059	2014 10 29
2270620	2014 10 01	2277098	2014 10 01
2270814	2014 10 29	2277211	2014 10 08
2271861	2014 10 29	2278184	2014 10 08
2271986	2014 10 01	2279006	2014 10 22
2272180	2014 10 22	2279237	2014 10 15
2272324	2014 10 08	2279395	2014 10 01
2272776	2014 10 29	2279622	2014 10 01
2273697	2014 10 29	2279678	2014 10 29
2274204	2014 10 15	2279827	2014 10 01
2274266	2014 10 15	2279831	2014 10 15
2274429	2014 10 22	2280001	2014 10 15
2274439	2014 10 01	2280247	2014 10 22

(11) EPO paskelbimo numeris	Pripažinimo negaliojančiu data	(11) EPO paskelbimo numeris	Pripažinimo negaliojančiu data
2280536	2014 10 01	2284053	2014 10 29
2280563	2014 10 01	2284128	2014 10 15
2280705	2014 10 08	2284452	2014 10 08
2280818	2014 10 29	2284674	2014 10 08
2280935	2014 10 15	2284816	2014 10 29
2280979	2014 10 15	2284817	2014 10 15
2281033	2014 10 15	2285038	2014 10 15
2281063	2014 10 15	2285551	2014 10 01
2281078	2014 10 22	2285586	2014 10 08
2281126	2014 10 08	2285653	2014 10 15
2281420	2014 10 15	2286174	2014 10 22
2281518	2014 10 08	2286425	2014 10 15
2281706	2014 10 08	2287024	2014 10 01
2281741	2014 10 01	2287121	2014 10 29
2282036	2014 10 08	2287243	2014 10 29
2282250	2014 10 08	2287449	2014 10 22
2283054	2014 10 08	2287561	2014 10 01
2283091	2014 10 29	2287675	2014 10 01
2283266	2014 10 29	2287813	2014 10 15
2283356	2014 10 22	2287836	2014 10 15
2283463	2014 10 29	2287941	2014 10 08
2283469	2014 10 29	2287971	2014 10 15
2283636	2014 10 01	2288597	2014 10 29
2283790	2014 10 08	2288601	2014 10 15

(11) EPO paskelbimo numeris	Pripažinimo negaliojančiu data	(11) EPO paskelbimo numeris	Pripažinimo negaliojančiu data
2288819	2014 10 08	2293092	2014 10 15
2288868	2014 10 08	2293102	2014 10 08
2289367	2014 10 29	2293111	2014 10 29
2289855	2014 10 15	2293239	2014 10 01
2289864	2014 10 15	2293315	2014 10 01
2289909	2014 10 29	2293603	2014 10 01
2289955	2014 10 15	2293881	2014 10 22
2289958	2014 10 01	2294389	2014 10 15
2290313	2014 10 08	2294825	2014 10 08
2290466	2014 10 22	2294862	2014 10 01
2290723	2014 10 08	2294886	2014 10 15
2290726	2014 10 29	2295260	2014 10 08
2290764	2014 10 08	2295361	2014 10 22
2291165	2014 10 29	2295483	2014 10 29
2291189	2014 10 01	2295932	2014 10 08
2291300	2014 10 01	2296237	2014 10 08
2291481	2014 10 01	2296922	2014 10 08
2291746	2014 10 29	2297074	2014 10 22
2291948	2014 10 22	2297694	2014 10 01
2292035	2014 10 08	2298221	2014 10 29
2292169	2014 10 08	2298508	2014 10 08
2292462	2014 10 15	2298688	2014 10 08
2292499	2014 10 08	2298712	2014 10 01
2293013	2014 10 08	2298851	2014 10 08

(11) EPO paskelbimo numeris	Pripažinimo negaliojančiu data	(11) EPO paskelbimo numeris	Pripažinimo negaliojančiu data
2298955	2014 10 15	2305330	2014 10 01
2299790	2014 10 22	2305716	2014 10 22
2300368	2014 10 08	2305909	2014 10 29
2300672	2014 10 08	2305980	2014 10 08
2300679	2014 10 22	2306166	2014 10 01
2301035	2014 10 01	2306759	2014 10 29
2301532	2014 10 29	2306821	2014 10 01
2301590	2014 10 29	2307217	2014 10 08
2301945	2014 10 15	2307456	2014 10 15
2302149	2014 10 29	2307658	2014 10 29
2302218	2014 10 22	2307721	2014 10 29
2302263	2014 10 15	2307844	2014 10 22
2303051	2014 10 29	2307871	2014 10 08
2303112	2014 10 22	2308084	2014 10 08
2303122	2014 10 29	2308130	2014 10 29
2303210	2014 10 29	2308148	2014 10 29
2303447	2014 10 15	2308172	2014 10 15
2303474	2014 10 15	2308331	2014 10 15
2303581	2014 10 08	2308446	2014 10 29
2304129	2014 10 29	2308724	2014 10 22
2304206	2014 10 08	2308986	2014 10 08
2304289	2014 10 22	2309390	2014 10 01
2304842	2014 10 15	2309865	2014 10 22
2305076	2014 10 15	2309954	2014 10 29

(11) EPO paskelbimo numeris	Pripažinimo negaliojančiu data	(11) EPO paskelbimo numeris	Pripažinimo negaliojančiu data
2310061	2014 10 08	2313546	2014 10 15
2310088	2014 10 08	2313584	2014 10 29
2310094	2014 10 22	2313716	2014 10 22
2310115	2014 10 08	2313781	2014 10 01
2310148	2014 10 01	2313939	2014 10 22
2310195	2014 10 01	2314165	2014 10 01
2310259	2014 10 01	2314219	2014 10 08
2310459	2014 10 22	2314264	2014 10 08
2310604	2014 10 08	2314399	2014 10 15
2310918	2014 10 08	2314541	2014 10 01
2311010	2014 10 15	2314680	2014 10 01
2311046	2014 10 08	2314801	2014 10 29
2311918	2014 10 22	2315368	2014 10 01
2312032	2014 10 08	2315627	2014 10 15
2312172	2014 10 01	2315800	2014 10 01
2312656	2014 10 08	2315837	2014 10 29
2312663	2014 10 15	2315961	2014 10 29
2312839	2014 10 22	2316343	2014 10 01
2312877	2014 10 15	2316353	2014 10 15
2312980	2014 10 08	2317161	2014 10 08
2313173	2014 10 01	2317691	2014 10 15
2313225	2014 10 08	2318054	2014 10 08
2313352	2014 10 08	2318068	2014 10 29
2313496	2014 10 08	2318165	2014 10 08

(11) EPO paskelbimo numeris	Pripažinimo negaliojančiu data	(11) EPO paskelbimo numeris	Pripažinimo negaliojančiu data
2318229	2014 10 22	2322435	2014 10 01
2318252	2014 10 08	2322940	2014 10 29
2318463	2014 10 01	2323143	2014 10 01
2318559	2014 10 22	2323304	2014 10 29
2318675	2014 10 15	2323340	2014 10 01
2319257	2014 10 29	2323441	2014 10 08
2319734	2014 10 22	2323711	2014 10 29
2320275	2014 10 01	2323731	2014 10 08
2320689	2014 10 01	2323816	2014 10 22
2320730	2014 10 08	2323996	2014 10 22
2320848	2014 10 08	2324032	2014 10 01
2321096	2014 10 29	2324223	2014 10 15
2321131	2014 10 15	2324250	2014 10 22
2321153	2014 10 08	2324440	2014 10 08
2321166	2014 10 22	2324535	2014 10 29
2321302	2014 10 29	2324810	2014 10 29
2321337	2014 10 22	2324966	2014 10 29
2321545	2014 10 01	2324995	2014 10 15
2321683	2014 10 01	2325099	2014 10 15
2321732	2014 10 29	2325153	2014 10 01
2322003	2014 10 29	2325186	2014 10 08
2322006	2014 10 08	2325247	2014 10 08
2322112	2014 10 15	2325309	2014 10 22
2322327	2014 10 29	2325324	2014 10 22

(11) EPO paskelbimo numeris	Pripažinimo negaliojančiu data	(11) EPO paskelbimo numeris	Pripažinimo negaliojančiu data
2325345	2014 10 08	2328757	2014 10 08
2325528	2014 10 01	2328816	2014 10 15
2325655	2014 10 15	2328875	2014 10 15
2325678	2014 10 01	2329014	2014 10 22
2326118	2014 10 22	2329294	2014 10 01
2326146	2014 10 29	2329653	2014 10 29
2326172	2014 10 22	2329749	2014 10 22
2326354	2014 10 01	2329979	2014 10 15
2326521	2014 10 29	2329991	2014 10 22
2326618	2014 10 15	2330322	2014 10 08
2326770	2014 10 08	2330423	2014 10 01
2326820	2014 10 22	2330814	2014 10 29
2326842	2014 10 22	2330860	2014 10 29
2326852	2014 10 08	2330911	2014 10 29
2326986	2014 10 15	2331095	2014 10 15
2327213	2014 10 08	2331480	2014 10 08
2327324	2014 10 08	2331549	2014 10 22
2327944	2014 10 29	2331806	2014 10 08
2328185	2014 10 22	2332384	2014 10 01
2328426	2014 10 01	2332530	2014 10 08
2328452	2014 10 08	2332897	2014 10 15
2328494	2014 10 22	2333481	2014 10 15
2328510	2014 10 15	2333663	2014 10 15
2328604	2014 10 08	2333742	2014 10 29

(11) EPO paskelbimo numeris	Pripažinimo negaliojančiu data	(11) EPO paskelbimo numeris	Pripažinimo negaliojančiu data
2333835	2014 10 15	2340243	2014 10 08
2333858	2014 10 22	2340287	2014 10 08
2333888	2014 10 01	2340296	2014 10 08
2334591	2014 10 15	2340314	2014 10 01
2334624	2014 10 01	2340811	2014 10 15
2334760	2014 10 29	2340991	2014 10 15
2334895	2014 10 22	2341047	2014 10 15
2334932	2014 10 15	2341159	2014 10 22
2335625	2014 10 22	2341361	2014 10 29
2335909	2014 10 29	2342608	2014 10 01
2336207	2014 10 08	2342808	2014 10 29
2336380	2014 10 29	2342907	2014 10 08
2336519	2014 10 15	2343969	2014 10 08
2336608	2014 10 15	2344031	2014 10 22
2337278	2014 10 29	2344721	2014 10 08
2337455	2014 10 22	2344798	2014 10 22
2337749	2014 10 01	2344893	2014 10 15
2338404	2014 10 01	2344940	2014 10 22
2338744	2014 10 01	2344953	2014 10 29
2338958	2014 10 29	2345516	2014 10 08
2339117	2014 10 22	2345609	2014 10 22
2339150	2014 10 08	2345939	2014 10 22
2339960	2014 10 22	2346030	2014 10 01
2340025	2014 10 15	2346221	2014 10 08

(11) EPO paskelbimo numeris	Pripažinimo negaliojančiu data	(11) EPO paskelbimo numeris	Pripažinimo negaliojančiu data
2346878	2014 10 01	2352607	2014 10 08
2347744	2014 10 15	2352634	2014 10 15
2347829	2014 10 29	2352656	2014 10 01
2348216	2014 10 15	2352837	2014 10 22
2348245	2014 10 15	2352883	2014 10 01
2348377	2014 10 01	2353355	2014 10 01
2348579	2014 10 15	2353511	2014 10 08
2348782	2014 10 15	2353670	2014 10 15
2348880	2014 10 22	2353960	2014 10 22
2349035	2014 10 22	2353985	2014 10 22
2349201	2014 10 29	2354003	2014 10 15
2349316	2014 10 29	2354059	2014 10 22
2349679	2014 10 22	2354562	2014 10 29
2349949	2014 10 01	2354814	2014 10 08
2350119	2014 10 29	2354890	2014 10 15
2350128	2014 10 01	2355119	2014 10 08
2350497	2014 10 08	2355206	2014 10 08
2351675	2014 10 01	2355213	2014 10 01
2351796	2014 10 22	2355548	2014 10 29
2351857	2014 10 29	2355652	2014 10 01
2351940	2014 10 15	2355731	2014 10 22
2352198	2014 10 15	2355874	2014 10 08
2352554	2014 10 08	2356045	2014 10 01
2352597	2014 10 29	2356108	2014 10 15

(11) EPO paskelbimo numeris	Pripažinimo negaliojančiu data	(11) EPO paskelbimo numeris	Pripažinimo negaliojančiu data
2356342	2014 10 22	2361645	2014 10 29
2356465	2014 10 01	2361867	2014 10 29
2356778	2014 10 08	2362556	2014 10 15
2356913	2014 10 08	2363018	2014 10 08
2357007	2014 10 22	2363107	2014 10 08
2357098	2014 10 29	2363164	2014 10 22
2357351	2014 10 08	2363581	2014 10 29
2357394	2014 10 22	2363815	2014 10 15
2357544	2014 10 22	2363846	2014 10 15
2358473	2014 10 01	2364183	2014 10 22
2358719	2014 10 01	2364309	2014 10 01
2358878	2014 10 15	2364798	2014 10 08
2358941	2014 10 08	2364859	2014 10 15
2359018	2014 10 29	2364877	2014 10 01
2359021	2014 10 22	2364915	2014 10 08
2359165	2014 10 29	2364940	2014 10 22
2359530	2014 10 15	2364976	2014 10 08
2359752	2014 10 15	2365034	2014 10 08
2359867	2014 10 08	2365243	2014 10 29
2359980	2014 10 22	2365316	2014 10 22
2360593	2014 10 22	2365828	2014 10 15
2360729	2014 10 15	2365950	2014 10 29
2360910	2014 10 29	2366182	2014 10 15
2361312	2014 10 22	2366475	2014 10 15

(11) EPO paskelbimo numeris	Pripažinimo negaliojančiu data	(11) EPO paskelbimo numeris	Pripažinimo negaliojančiu data
2366595	2014 10 01	2371475	2014 10 15
2366733	2014 10 22	2371514	2014 10 29
2366756	2014 10 22	2371690	2014 10 15
2366843	2014 10 29	2371768	2014 10 15
2366887	2014 10 22	2371811	2014 10 08
2367067	2014 10 29	2371880	2014 10 01
2367785	2014 10 15	2371976	2014 10 22
2367843	2014 10 08	2372039	2014 10 08
2368270	2014 10 15	2372119	2014 10 15
2368685	2014 10 29	2372133	2014 10 15
2368893	2014 10 22	2372163	2014 10 08
2369019	2014 10 08	2372309	2014 10 29
2369314	2014 10 01	2372334	2014 10 08
2369593	2014 10 15	2372686	2014 10 08
2369768	2014 10 08	2372730	2014 10 01
2370084	2014 10 22	2372779	2014 10 01
2370159	2014 10 08	2372863	2014 10 15
2370239	2014 10 01	2373481	2014 10 22
2370317	2014 10 22	2373522	2014 10 01
2370349	2014 10 29	2373616	2014 10 22
2370458	2014 10 15	2373625	2014 10 08
2370520	2014 10 22	2373824	2014 10 29
2370827	2014 10 22	2373991	2014 10 15
2371295	2014 10 08	2374133	2014 10 29

(11) EPO paskelbimo numeris	Pripažinimo negaliojančiu data	(11) EPO paskelbimo numeris	Pripažinimo negaliojančiu data
2374250	2014 10 29	2377702	2014 10 22
2374344	2014 10 01	2378056	2014 10 29
2374654	2014 10 15	2378095	2014 10 01
2374822	2014 10 15	2378160	2014 10 01
2374830	2014 10 08	2378377	2014 10 29
2374897	2014 10 15	2378385	2014 10 29
2374959	2014 10 22	2378499	2014 10 22
2375405	2014 10 08	2378562	2014 10 01
2375446	2014 10 01	2378604	2014 10 08
2375556	2014 10 08	2378856	2014 10 15
2375577	2014 10 08	2378890	2014 10 01
2376149	2014 10 22	2379159	2014 10 22
2376241	2014 10 29	2379170	2014 10 15
2376433	2014 10 29	2379520	2014 10 08
2376582	2014 10 29	2379540	2014 10 22
2376693	2014 10 22	2379792	2014 10 08
2376817	2014 10 22	2380231	2014 10 15
2377123	2014 10 29	2380311	2014 10 22
2377368	2014 10 15	2380444	2014 10 08
2377544	2014 10 22	2380457	2014 10 29
2377603	2014 10 29	2380564	2014 10 22
2377604	2014 10 29	2381516	2014 10 01
2377613	2014 10 15	2381637	2014 10 01
2377621	2014 10 01	2382114	2014 10 08

(11) EPO paskelbimo numeris	Pripažinimo negaliojančiu data	(11) EPO paskelbimo numeris	Pripažinimo negaliojančiu data
2382123	2014 10 15	2384995	2014 10 15
2382333	2014 10 01	2385225	2014 10 29
2382352	2014 10 29	2385313	2014 10 22
2382484	2014 10 22	2385371	2014 10 22
2382638	2014 10 29	2385415	2014 10 22
2382929	2014 10 29	2385516	2014 10 22
2382981	2014 10 15	2385548	2014 10 29
2383057	2014 10 01	2385624	2014 10 08
2383087	2014 10 08	2385672	2014 10 01
2383232	2014 10 08	2385677	2014 10 08
2383274	2014 10 01	2385908	2014 10 29
2383289	2014 10 08	2385923	2014 10 15
2383346	2014 10 08	2385959	2014 10 15
2383756	2014 10 22	2386153	2014 10 15
2383952	2014 10 08	2386378	2014 10 22
2384095	2014 10 15	2386447	2014 10 29
2384168	2014 10 08	2386558	2014 10 01
2384181	2014 10 15	2386567	2014 10 29
2384225	2014 10 15	2386590	2014 10 29
2384226	2014 10 29	2387165	2014 10 08
2384281	2014 10 29	2387259	2014 10 15
2384373	2014 10 29	2387395	2014 10 15
2384462	2014 10 08	2387581	2014 10 08
2384500	2014 10 08	2387617	2014 10 29

(11) EPO paskelbimo numeris	Pripažinimo negaliojančiu data	(11) EPO paskelbimo numeris	Pripažinimo negaliojančiu data
2388057	2014 10 29	2391529	2014 10 15
2388180	2014 10 01	2391626	2014 10 01
2388188	2014 10 01	2391693	2014 10 22
2388282	2014 10 22	2391744	2014 10 01
2388300	2014 10 22	2391760	2014 10 08
2388407	2014 10 01	2392258	2014 10 08
2388794	2014 10 22	2392385	2014 10 22
2389026	2014 10 22	2392536	2014 10 22
2389095	2014 10 01	2392570	2014 10 01
2389311	2014 10 29	2392668	2014 10 29
2389689	2014 10 01	2392853	2014 10 29
2389850	2014 10 01	2393137	2014 10 01
2389852	2014 10 08	2393202	2014 10 15
2390241	2014 10 01	2393222	2014 10 01
2390305	2014 10 08	2393246	2014 10 01
2390324	2014 10 01	2393489	2014 10 08
2390448	2014 10 08	2393549	2014 10 01
2390580	2014 10 01	2393800	2014 10 08
2390620	2014 10 29	2393925	2014 10 08
2390630	2014 10 08	2393952	2014 10 29
2390631	2014 10 08	2394070	2014 10 01
2390915	2014 10 08	2394094	2014 10 15
2391084	2014 10 15	2394129	2014 10 08
2391206	2014 10 08	2394220	2014 10 22

(11) EPO paskelbimo numeris	Pripažinimo negaliojančiu data	(11) EPO paskelbimo numeris	Pripažinimo negaliojančiu data
2394439	2014 10 22	2398563	2014 10 29
2394645	2014 10 08	2398648	2014 10 29
2394843	2014 10 08	2398795	2014 10 15
2394876	2014 10 15	2398898	2014 10 15
2395006	2014 10 22	2399007	2014 10 29
2395325	2014 10 01	2399094	2014 10 08
2395356	2014 10 01	2399152	2014 10 29
2395880	2014 10 22	2399326	2014 10 29
2395943	2014 10 01	2399477	2014 10 29
2395982	2014 10 22	2399493	2014 10 08
2396329	2014 10 29	2399542	2014 10 22
2396448	2014 10 08	2399637	2014 10 22
2396690	2014 10 08	2399783	2014 10 01
2396882	2014 10 22	2399847	2014 10 01
2397230	2014 10 01	2399979	2014 10 15
2397261	2014 10 15	2400169	2014 10 15
2397301	2014 10 01	2400179	2014 10 15
2397343	2014 10 15	2400498	2014 10 15
2397373	2014 10 29	2400611	2014 10 08
2397590	2014 10 01	2400644	2014 10 15
2397601	2014 10 15	2401223	2014 10 22
2397900	2014 10 08	2401225	2014 10 22
2398036	2014 10 01	2401274	2014 10 22
2398302	2014 10 15	2401292	2014 10 29

(11) EPO paskelbimo numeris	Pripažinimo negaliojančiu data	(11) EPO paskelbimo numeris	Pripažinimo negaliojančiu data
2401496	2014 10 08	2405918	2014 10 22
2401993	2014 10 01	2406054	2014 10 29
2402022	2014 10 29	2406083	2014 10 08
2402148	2014 10 01	2406126	2014 10 29
2402232	2014 10 01	2406527	2014 10 15
2402244	2014 10 29	2406809	2014 10 15
2402709	2014 10 29	2406934	2014 10 08
2402809	2014 10 15	2407020	2014 10 29
2402908	2014 10 22	2407094	2014 10 22
2403198	2014 10 15	2407202	2014 10 08
2403333	2014 10 22	2407363	2014 10 15
2403377	2014 10 08	2407402	2014 10 08
2403463	2014 10 22	2407458	2014 10 29
2403693	2014 10 29	2407497	2014 10 15
2403982	2014 10 29	2407520	2014 10 08
2404038	2014 10 08	2407806	2014 10 29
2404097	2014 10 01	2408233	2014 10 22
2404682	2014 10 15	2408512	2014 10 22
2404775	2014 10 22	2408834	2014 10 29
2404862	2014 10 22	2408975	2014 10 15
2404877	2014 10 08	2409312	2014 10 01
2405085	2014 10 22	2409582	2014 10 08
2405518	2014 10 01	2409590	2014 10 08
2405816	2014 10 01	2409679	2014 10 01

(11) EPO paskelbimo numeris	Pripažinimo negaliojančiu data	(11) EPO paskelbimo numeris	Pripažinimo negaliojančiu data
2409725	2014 10 08	2412535	2014 10 29
2409781	2014 10 15	2412706	2014 10 29
2409905	2014 10 22	2412764	2014 10 15
2410053	2014 10 01	2412824	2014 10 08
2410100	2014 10 01	2412986	2014 10 15
2410329	2014 10 01	2412988	2014 10 08
2410473	2014 10 29	2413099	2014 10 08
2410495	2014 10 01	2413622	2014 10 15
2410508	2014 10 01	2413744	2014 10 08
2410546	2014 10 01	2413809	2014 10 08
2410661	2014 10 29	2413855	2014 10 08
2410701	2014 10 15	2413887	2014 10 08
2410769	2014 10 22	2413907	2014 10 01
2411383	2014 10 22	2414071	2014 10 01
2411431	2014 10 01	2414129	2014 10 29
2411445	2014 10 01	2414162	2014 10 15
2411492	2014 10 22	2414163	2014 10 08
2411710	2014 10 15	2414180	2014 10 08
2411783	2014 10 22	2414183	2014 10 22
2411797	2014 10 08	2414288	2014 10 08
2411999	2014 10 08	2414289	2014 10 08
2412051	2014 10 22	2414352	2014 10 01
2412266	2014 10 15	2414419	2014 10 01
2412339	2014 10 08	2414662	2014 10 29

(11) EPO paskelbimo numeris	Pripažinimo negaliojančiu data	(11) EPO paskelbimo numeris	Pripažinimo negaliojančiu data
2415208	2014 10 22	2418800	2014 10 08
2415487	2014 10 08	2418869	2014 10 01
2415531	2014 10 15	2419057	2014 10 01
2415593	2014 10 01	2419208	2014 10 22
2415732	2014 10 08	2419259	2014 10 08
2416020	2014 10 15	2419273	2014 10 01
2416309	2014 10 22	2419422	2014 10 15
2416451	2014 10 08	2419487	2014 10 08
2416532	2014 10 08	2419787	2014 10 01
2416816	2014 10 15	2420314	2014 10 15
2416917	2014 10 29	2420375	2014 10 08
2416957	2014 10 22	2420494	2014 10 08
2417240	2014 10 08	2420574	2014 10 29
2417421	2014 10 08	2420592	2014 10 15
2417550	2014 10 22	2420621	2014 10 08
2417865	2014 10 29	2420648	2014 10 08
2418080	2014 10 08	2420720	2014 10 01
2418102	2014 10 08	2421039	2014 10 22
2418145	2014 10 08	2421218	2014 10 08
2418248	2014 10 08	2421232	2014 10 22
2418393	2014 10 15	2421236	2014 10 29
2418415	2014 10 15	2421300	2014 10 15
2418650	2014 10 08	2421442	2014 10 08
2418678	2014 10 15	2421627	2014 10 01

(11) EPO paskelbimo numeris	Pripažinimo negaliojančiu data	(11) EPO paskelbimo numeris	Pripažinimo negaliojančiu data
2421665	2014 10 08	2425083	2014 10 08
2421682	2014 10 15	2425114	2014 10 22
2422011	2014 10 29	2425152	2014 10 08
2422164	2014 10 01	2425282	2014 10 08
2422642	2014 10 29	2425375	2014 10 29
2422997	2014 10 01	2425608	2014 10 15
2423116	2014 10 22	2425636	2014 10 01
2423143	2014 10 01	2425714	2014 10 29
2423169	2014 10 22	2425745	2014 10 08
2423338	2014 10 22	2426037	2014 10 29
2423527	2014 10 15	2426094	2014 10 22
2423579	2014 10 08	2426169	2014 10 29
2423580	2014 10 08	2426230	2014 10 22
2423934	2014 10 08	2426255	2014 10 01
2424005	2014 10 08	2426315	2014 10 29
2424016	2014 10 08	2426377	2014 10 08
2424062	2014 10 01	2426387	2014 10 29
2424185	2014 10 22	2426753	2014 10 01
2424582	2014 10 08	2427194	2014 10 08
2424600	2014 10 01	2427226	2014 10 01
2424796	2014 10 22	2427320	2014 10 15
2424862	2014 10 08	2427347	2014 10 08
2424871	2014 10 29	2427443	2014 10 15
2425080	2014 10 15	2427941	2014 10 29

(11) EPO paskelbimo numeris	Pripažinimo negaliojančiu data	(11) EPO paskelbimo numeris	Pripažinimo negaliojančiu data
2427992	2014 10 29	2431131	2014 10 22
2428130	2014 10 08	2431145	2014 10 22
2428150	2014 10 22	2431208	2014 10 29
2428152	2014 10 29	2431220	2014 10 29
2428341	2014 10 01	2431275	2014 10 22
2428406	2014 10 29	2431447	2014 10 08
2428490	2014 10 22	2431952	2014 10 29
2428512	2014 10 22	2431956	2014 10 22
2428792	2014 10 08	2432519	2014 10 08
2428851	2014 10 08	2432558	2014 10 08
2428951	2014 10 08	2432600	2014 10 08
2429293	2014 10 29	2432643	2014 10 01
2429485	2014 10 01	2432785	2014 10 15
2429682	2014 10 08	2432814	2014 10 08
2429932	2014 10 22	2432874	2014 10 29
2429956	2014 10 15	2433029	2014 10 22
2430013	2014 10 15	2433321	2014 10 22
2430271	2014 10 29	2433377	2014 10 08
2430453	2014 10 08	2433437	2014 10 22
2430512	2014 10 01	2433657	2014 10 08
2430725	2014 10 15	2433818	2014 10 29
2430795	2014 10 15	2433842	2014 10 01
2430880	2014 10 08	2433856	2014 10 01
2430955	2014 10 08	2434997	2014 10 29

(11) EPO paskelbimo numeris	Pripažinimo negaliojančiu data	(11) EPO paskelbimo numeris	Pripažinimo negaliojančiu data
2435097	2014 10 08	2439304	2014 10 22
2435291	2014 10 01	2439568	2014 10 01
2435344	2014 10 15	2440528	2014 10 08
2435411	2014 10 29	2440573	2014 10 15
2435423	2014 10 15	2440658	2014 10 08
2435425	2014 10 15	2440937	2014 10 29
2435505	2014 10 08	2441031	2014 10 01
2435704	2014 10 29	2441075	2014 10 15
2435829	2014 10 08	2441232	2014 10 29
2436329	2014 10 22	2441318	2014 10 01
2436506	2014 10 22	2441471	2014 10 08
2436520	2014 10 29	2441547	2014 10 29
2436814	2014 10 01	2442338	2014 10 01
2436907	2014 10 22	2442689	2014 10 01
2437114	2014 10 01	2442764	2014 10 01
2437654	2014 10 22	2442823	2014 10 22
2438098	2014 10 29	2443333	2014 10 29
2438205	2014 10 22	2443386	2014 10 22
2438321	2014 10 29	2443640	2014 10 22
2438363	2014 10 29	2443870	2014 10 15
2438645	2014 10 22	2444122	2014 10 29
2438769	2014 10 15	2444225	2014 10 15
2438868	2014 10 08	2444327	2014 10 08
2439236	2014 10 01	2444466	2014 10 08

(11) EPO paskelbimo numeris	Pripažinimo negaliojančiu data	(11) EPO paskelbimo numeris	Pripažinimo negaliojančiu data
2444603	2014 10 08	2448509	2014 10 22
2444662	2014 10 29	2448609	2014 10 08
2444796	2014 10 08	2448612	2014 10 15
2445035	2014 10 29	2448658	2014 10 01
2445086	2014 10 22	2448759	2014 10 15
2445170	2014 10 08	2448825	2014 10 29
2445464	2014 10 01	2448989	2014 10 22
2445546	2014 10 01	2449283	2014 10 15
2445724	2014 10 22	2449309	2014 10 01
2445726	2014 10 08	2449375	2014 10 22
2445774	2014 10 22	2449641	2014 10 15
2445953	2014 10 22	2449914	2014 10 08
2446038	2014 10 08	2450134	2014 10 15
2446335	2014 10 22	2450183	2014 10 08
2447113	2014 10 22	2450201	2014 10 22
2447361	2014 10 08	2450206	2014 10 01
2447556	2014 10 01	2450262	2014 10 15
2447569	2014 10 15	2450461	2014 10 29
2447684	2014 10 29	2450469	2014 10 29
2447828	2014 10 22	2450645	2014 10 08
2448211	2014 10 08	2450698	2014 10 29
2448329	2014 10 08	2450757	2014 10 15
2448462	2014 10 08	2450779	2014 10 08
2448477	2014 10 15	2450878	2014 10 15

(11) EPO paskelbimo numeris	Pripažinimo negaliojančiu data	(11) EPO paskelbimo numeris	Pripažinimo negaliojančiu data
2450925	2014 10 08	2455385	2014 10 22
2450965	2014 10 22	2455408	2014 10 08
2451287	2014 10 15	2455444	2014 10 22
2451548	2014 10 15	2455640	2014 10 01
2451799	2014 10 22	2455741	2014 10 15
2451813	2014 10 01	2456457	2014 10 22
2451990	2014 10 01	2456627	2014 10 01
2452086	2014 10 22	2456892	2014 10 01
2452289	2014 10 22	2456931	2014 10 29
2453075	2014 10 29	2457092	2014 10 22
2453851	2014 10 29	2457265	2014 10 29
2454117	2014 10 29	2457491	2014 10 15
2454175	2014 10 01	2457598	2014 10 08
2454242	2014 10 15	2457701	2014 10 29
2454331	2014 10 01	2457876	2014 10 22
2454575	2014 10 01	2457947	2014 10 15
2454612	2014 10 15	2457948	2014 10 29
2454777	2014 10 08	2458182	2014 10 15
2454786	2014 10 15	2458234	2014 10 01
2454976	2014 10 01	2458273	2014 10 15
2455225	2014 10 08	2458394	2014 10 08
2455238	2014 10 08	2458464	2014 10 29
2455282	2014 10 15	2458505	2014 10 08
2455363	2014 10 01	2459096	2014 10 22

(11) EPO paskelbimo numeris	Pripažinimo negaliojančiu data	(11) EPO paskelbimo numeris	Pripažinimo negaliojančiu data
2459440	2014 10 15	2462096	2014 10 08
2459536	2014 10 29	2462131	2014 10 15
2459538	2014 10 15	2462785	2014 10 29
2459542	2014 10 29	2462829	2014 10 29
2459733	2014 10 08	2462864	2014 10 15
2459734	2014 10 08	2462907	2014 10 29
2459735	2014 10 08	2463108	2014 10 29
2459736	2014 10 29	2463146	2014 10 29
2459737	2014 10 29	2463235	2014 10 08
2459738	2014 10 29	2463281	2014 10 22
2459959	2014 10 29	2463332	2014 10 29
2460105	2014 10 01	2463399	2014 10 22
2460762	2014 10 08	2463485	2014 10 22
2460915	2014 10 15	2463905	2014 10 01
2461012	2014 10 22	2464034	2014 10 01
2461014	2014 10 22	2464094	2014 10 22
2461224	2014 10 15	2464270	2014 10 08
2461253	2014 10 15	2464468	2014 10 08
2461526	2014 10 29	2464616	2014 10 29
2461540	2014 10 22	2464653	2014 10 22
2461601	2014 10 08	2464654	2014 10 08
2461815	2014 10 22	2464658	2014 10 01
2461833	2014 10 08	2464715	2014 10 01
2461850	2014 10 08	2464729	2014 10 01

(11) EPO paskelbimo numeris	Pripažinimo negaliojančiu data	(11) EPO paskelbimo numeris	Pripažinimo negaliojančiu data
2464769	2014 10 29	2467940	2014 10 08
2464813	2014 10 08	2468012	2014 10 29
2464894	2014 10 22	2468108	2014 10 22
2465112	2014 10 08	2468293	2014 10 22
2465144	2014 10 29	2468323	2014 10 15
2465150	2014 10 22	2468359	2014 10 29
2465724	2014 10 01	2468431	2014 10 22
2465802	2014 10 15	2468498	2014 10 01
2465955	2014 10 29	2468523	2014 10 01
2465960	2014 10 08	2468722	2014 10 01
2466099	2014 10 08	2468760	2014 10 01
2466117	2014 10 29	2468857	2014 10 01
2466581	2014 10 22	2468903	2014 10 15
2466668	2014 10 22	2468937	2014 10 08
2466853	2014 10 08	2469194	2014 10 29
2467118	2014 10 29	2469297	2014 10 01
2467179	2014 10 08	2469610	2014 10 15
2467290	2014 10 08	2469621	2014 10 01
2467305	2014 10 01	2469638	2014 10 01
2467344	2014 10 08	2469987	2014 10 15
2467433	2014 10 08	2470021	2014 10 22
2467456	2014 10 22	2470086	2014 10 22
2467520	2014 10 08	2470237	2014 10 15
2467830	2014 10 29	2470248	2014 10 22

(11) EPO paskelbimo numeris	Pripažinimo negaliojančiu data	(11) EPO paskelbimo numeris	Pripažinimo negaliojančiu data
2470353	2014 10 01	2474187	2014 10 08
2470513	2014 10 08	2474366	2014 10 22
2470528	2014 10 01	2474635	2014 10 08
2471113	2014 10 01	2474774	2014 10 22
2471247	2014 10 15	2474893	2014 10 22
2471268	2014 10 08	2475081	2014 10 15
2471328	2014 10 01	2475113	2014 10 08
2471472	2014 10 29	2475201	2014 10 01
2471691	2014 10 01	2475402	2014 10 22
2471732	2014 10 08	2475403	2014 10 22
2471914	2014 10 08	2475444	2014 10 08
2472106	2014 10 08	2475581	2014 10 15
2472166	2014 10 22	2475678	2014 10 08
2472497	2014 10 01	2475706	2014 10 22
2472933	2014 10 01	2475709	2014 10 01
2473002	2014 10 15	2475714	2014 10 08
2473046	2014 10 22	2475730	2014 10 08
2473072	2014 10 29	2475778	2014 10 22
2473213	2014 10 22	2475792	2014 10 22
2473457	2014 10 08	2475829	2014 10 08
2473787	2014 10 08	2476030	2014 10 01
2473849	2014 10 29	2476224	2014 10 08
2473996	2014 10 22	2476369	2014 10 01
2474006	2014 10 08	2476388	2014 10 29

(11) EPO paskelbimo numeris	Pripažinimo negaliojančiu data	(11) EPO paskelbimo numeris	Pripažinimo negaliojančiu data
2476457	2014 10 08	2480900	2014 10 08
2476574	2014 10 22	2481260	2014 10 22
2476947	2014 10 29	2481385	2014 10 01
2477088	2014 10 01	2481451	2014 10 22
2477184	2014 10 15	2481550	2014 10 08
2477608	2014 10 29	2481617	2014 10 01
2477711	2014 10 08	2481678	2014 10 15
2477715	2014 10 08	2481911	2014 10 01
2477863	2014 10 29	2482008	2014 10 08
2477924	2014 10 29	2482009	2014 10 22
2478252	2014 10 29	2482019	2014 10 01
2478263	2014 10 22	2482341	2014 10 29
2478265	2014 10 22	2482676	2014 10 22
2478278	2014 10 01	2483016	2014 10 29
2478790	2014 10 15	2483021	2014 10 22
2478963	2014 10 22	2483201	2014 10 22
2479304	2014 10 29	2483227	2014 10 01
2479433	2014 10 08	2483275	2014 10 15
2479448	2014 10 01	2483344	2014 10 29
2479611	2014 10 15	2483445	2014 10 29
2479769	2014 10 22	2483984	2014 10 01
2479786	2014 10 22	2484288	2014 10 22
2480138	2014 10 22	2484291	2014 10 15
2480742	2014 10 22	2484341	2014 10 22

(11) EPO paskelbimo numeris	Pripažinimo negaliojančiu data	(11) EPO paskelbimo numeris	Pripažinimo negaliojančiu data
2484851	2014 10 22	2490402	2014 10 01
2485441	2014 10 08	2490688	2014 10 08
2485539	2014 10 08	2491012	2014 10 08
2485919	2014 10 29	2491227	2014 10 08
2486072	2014 10 08	2491577	2014 10 15
2486843	2014 10 22	2491781	2014 10 08
2486900	2014 10 29	2491807	2014 10 29
2487187	2014 10 22	2492032	2014 10 22
2487252	2014 10 15	2492101	2014 10 08
2487258	2014 10 01	2492108	2014 10 15
2487268	2014 10 22	2492148	2014 10 01
2487572	2014 10 08	2492276	2014 10 08
2487758	2014 10 08	2492288	2014 10 01
2487986	2014 10 01	2492290	2014 10 15
2488320	2014 10 08	2492388	2014 10 29
2489316	2014 10 01	2492667	2014 10 29
2489395	2014 10 22	2493038	2014 10 29
2489470	2014 10 15	2493229	2014 10 15
2489558	2014 10 22	2493448	2014 10 08
2489697	2014 10 15	2493465	2014 10 22
2489785	2014 10 15	2493589	2014 10 15
2490077	2014 10 01	2493655	2014 10 01
2490100	2014 10 15	2493692	2014 10 15
2490303	2014 10 08	2493765	2014 10 15

(11) EPO paskelbimo numeris	Pripažinimo negaliojančiu data	(11) EPO paskelbimo numeris	Pripažinimo negaliojančiu data
2493864	2014 10 01	2496851	2014 10 15
2493869	2014 10 22	2497104	2014 10 22
2494138	2014 10 01	2497434	2014 10 15
2494232	2014 10 15	2497539	2014 10 15
2494835	2014 10 29	2497610	2014 10 22
2495055	2014 10 01	2497644	2014 10 08
2495101	2014 10 22	2497702	2014 10 08
2495191	2014 10 22	2497740	2014 10 08
2495270	2014 10 01	2497893	2014 10 01
2495357	2014 10 08	2498279	2014 10 01
2495436	2014 10 01	2498537	2014 10 01
2495689	2014 10 22	2498555	2014 10 29
2495798	2014 10 08	2498645	2014 10 08
2495870	2014 10 29	2498705	2014 10 15
2495927	2014 10 08	2498727	2014 10 22
2496463	2014 10 08	2499383	2014 10 08
2496487	2014 10 08	2499475	2014 10 15
2496488	2014 10 08	2499648	2014 10 29
2496549	2014 10 08	2500057	2014 10 29
2496642	2014 10 29	2500108	2014 10 22
2496664	2014 10 01	2500234	2014 10 01
2496679	2014 10 29	2500241	2014 10 29
2496823	2014 10 08	2500244	2014 10 29
2496836	2014 10 08	2500412	2014 10 29

(11) EPO paskelbimo numeris	Pripažinimo negaliojančiu data	(11) EPO paskelbimo numeris	Pripažinimo negaliojančiu data
2500533	2014 10 15	2504458	2014 10 15
2500881	2014 10 15	2504650	2014 10 22
2501085	2014 10 15	2504823	2014 10 01
2501293	2014 10 22	2505282	2014 10 22
2501687	2014 10 15	2505328	2014 10 01
2501865	2014 10 15	2505370	2014 10 29
2501884	2014 10 29	2505438	2014 10 01
2501929	2014 10 01	2505454	2014 10 29
2501944	2014 10 22	2505501	2014 10 29
2502347	2014 10 08	2505518	2014 10 15
2502357	2014 10 15	2505713	2014 10 15
2502595	2014 10 01	2505796	2014 10 22
2502751	2014 10 08	2505912	2014 10 15
2502844	2014 10 29	2506083	2014 10 15
2502866	2014 10 08	2506336	2014 10 08
2502889	2014 10 29	2506343	2014 10 22
2502968	2014 10 08	2506382	2014 10 01
2503122	2014 10 08	2506555	2014 10 29
2503320	2014 10 08	2506654	2014 10 01
2503408	2014 10 15	2506699	2014 10 22
2503677	2014 10 15	2506737	2014 10 01
2504157	2014 10 15	2506867	2014 10 08
2504179	2014 10 22	2507079	2014 10 15
2504433	2014 10 29	2507111	2014 10 08

(11) EPO paskelbimo numeris	Pripažinimo negaliojančiu data	(11) EPO paskelbimo numeris	Pripažinimo negaliojančiu data
2507227	2014 10 08	2509830	2014 10 15
2507268	2014 10 15	2509910	2014 10 15
2507269	2014 10 29	2509937	2014 10 08
2507341	2014 10 29	2509966	2014 10 22
2507834	2014 10 22	2510020	2014 10 15
2507884	2014 10 29	2510096	2014 10 22
2507961	2014 10 15	2510130	2014 10 15
2508241	2014 10 22	2510338	2014 10 29
2508316	2014 10 08	2510664	2014 10 29
2508372	2014 10 22	2510754	2014 10 08
2508418	2014 10 22	2510823	2014 10 01
2508505	2014 10 08	2510924	2014 10 08
2508548	2014 10 15	2511014	2014 10 08
2508561	2014 10 22	2511170	2014 10 15
2508676	2014 10 01	2511171	2014 10 15
2508718	2014 10 22	2511172	2014 10 15
2508774	2014 10 15	2511174	2014 10 22
2509051	2014 10 08	2511175	2014 10 22
2509245	2014 10 29	2511204	2014 10 22
2509352	2014 10 15	2511222	2014 10 01
2509376	2014 10 22	2511303	2014 10 15
2509609	2014 10 01	2511351	2014 10 08
2509723	2014 10 15	2511510	2014 10 08
2509797	2014 10 01	2511541	2014 10 08

(11) EPO paskelbimo numeris	Pripažinimo negaliojančiu data	(11) EPO paskelbimo numeris	Pripažinimo negaliojančiu data
2511573	2014 10 01	2514800	2014 10 29
2511637	2014 10 29	2514840	2014 10 22
2511752	2014 10 15	2514875	2014 10 15
2512032	2014 10 01	2514887	2014 10 29
2512075	2014 10 15	2514901	2014 10 22
2512295	2014 10 08	2514934	2014 10 01
2512610	2014 10 08	2514951	2014 10 29
2512869	2014 10 01	2514986	2014 10 08
2512905	2014 10 01	2515002	2014 10 15
2513069	2014 10 15	2515030	2014 10 22
2513125	2014 10 29	2515093	2014 10 15
2513138	2014 10 01	2515664	2014 10 15
2513285	2014 10 29	2515918	2014 10 08
2513472	2014 10 29	2515965	2014 10 15
2513536	2014 10 01	2516077	2014 10 08
2513569	2014 10 22	2516170	2014 10 01
2514107	2014 10 15	2516326	2014 10 29
2514133	2014 10 08	2516393	2014 10 29
2514145	2014 10 08	2516554	2014 10 29
2514218	2014 10 29	2516705	2014 10 15
2514357	2014 10 29	2516811	2014 10 29
2514597	2014 10 08	2516910	2014 10 29
2514622	2014 10 29	2517044	2014 10 29
2514692	2014 10 01	2517485	2014 10 15

(11) EPO paskelbimo numeris	Pripažinimo negaliojančiu data	(11) EPO paskelbimo numeris	Pripažinimo negaliojančiu data
2517487	2014 10 22	2521213	2014 10 08
2517759	2014 10 22	2521399	2014 10 22
2517806	2014 10 15	2521480	2014 10 01
2517933	2014 10 22	2521721	2014 10 01
2517945	2014 10 29	2521856	2014 10 01
2518058	2014 10 29	2522524	2014 10 01
2518093	2014 10 15	2522632	2014 10 01
2518381	2014 10 22	2522825	2014 10 29
2518382	2014 10 22	2522833	2014 10 22
2518399	2014 10 15	2522860	2014 10 15
2518566	2014 10 01	2522965	2014 10 22
2518755	2014 10 15	2523045	2014 10 15
2518926	2014 10 29	2523063	2014 10 22
2518979	2014 10 22	2523751	2014 10 22
2519030	2014 10 22	2523786	2014 10 01
2519127	2014 10 29	2523830	2014 10 01
2519417	2014 10 08	2523863	2014 10 15
2519564	2014 10 22	2523941	2014 10 15
2519694	2014 10 01	2524604	2014 10 15
2519817	2014 10 22	2524633	2014 10 22
2519965	2014 10 01	2524742	2014 10 01
2520001	2014 10 01	2524858	2014 10 22
2520695	2014 10 01	2525180	2014 10 22
2520787	2014 10 08	2525425	2014 10 15

(11) EPO paskelbimo numeris	Pripažinimo negaliojančiu data	(11) EPO paskelbimo numeris	Pripažinimo negaliojančiu data
2525599	2014 10 08	2528957	2014 10 22
2525694	2014 10 29	2529019	2014 10 01
2526050	2014 10 01	2529274	2014 10 08
2526148	2014 10 29	2529382	2014 10 01
2526159	2014 10 22	2529421	2014 10 29
2526406	2014 10 01	2529486	2014 10 15
2526563	2014 10 08	2529522	2014 10 08
2526860	2014 10 15	2529881	2014 10 15
2527161	2014 10 15	2529948	2014 10 22
2527173	2014 10 08	2529980	2014 10 15
2527274	2014 10 22	2530006	2014 10 08
2527384	2014 10 08	2530036	2014 10 29
2527413	2014 10 01	2530305	2014 10 01
2527516	2014 10 29	2530487	2014 10 01
2527533	2014 10 29	2530842	2014 10 22
2527637	2014 10 08	2530979	2014 10 22
2527692	2014 10 08	2531155	2014 10 08
2527703	2014 10 08	2531372	2014 10 29
2527731	2014 10 22	2531381	2014 10 01
2527899	2014 10 08	2531393	2014 10 15
2528399	2014 10 15	2531399	2014 10 29
2528421	2014 10 08	2531424	2014 10 01
2528899	2014 10 15	2531490	2014 10 15
2528936	2014 10 22	2531623	2014 10 08

(11) EPO paskelbimo numeris	Pripažinimo negaliojančiu data	(11) EPO paskelbimo numeris	Pripažinimo negaliojančiu data
2531649	2014 10 08	2535156	2014 10 29
2531844	2014 10 01	2535176	2014 10 22
2532198	2014 10 22	2535201	2014 10 15
2532449	2014 10 01	2535215	2014 10 29
2532567	2014 10 29	2535239	2014 10 29
2532614	2014 10 29	2535263	2014 10 29
2532727	2014 10 29	2535282	2014 10 22
2532748	2014 10 08	2535453	2014 10 08
2532761	2014 10 29	2535503	2014 10 22
2533063	2014 10 08	2535546	2014 10 08
2533359	2014 10 08	2535958	2014 10 15
2533431	2014 10 29	2536008	2014 10 22
2533663	2014 10 01	2536051	2014 10 15
2533920	2014 10 22	2536087	2014 10 08
2533985	2014 10 15	2536268	2014 10 15
2534273	2014 10 01	2536284	2014 10 01
2534283	2014 10 01	2536524	2014 10 29
2534330	2014 10 29	2536624	2014 10 08
2534346	2014 10 08	2536640	2014 10 29
2534488	2014 10 01	2536645	2014 10 01
2534615	2014 10 01	2536891	2014 10 15
2534696	2014 10 22	2536911	2014 10 08
2534767	2014 10 08	2536993	2014 10 08
2534912	2014 10 22	2537494	2014 10 22

(11) EPO paskelbimo numeris	Pripažinimo negaliojančiu data	(11) EPO paskelbimo numeris	Pripažinimo negaliojančiu data
2537731	2014 10 15	2540524	2014 10 29
2537733	2014 10 15	2540534	2014 10 29
2537885	2014 10 08	2540539	2014 10 29
2537978	2014 10 15	2540615	2014 10 22
2538010	2014 10 08	2540618	2014 10 22
2538067	2014 10 08	2540647	2014 10 15
2538112	2014 10 01	2540653	2014 10 08
2538275	2014 10 29	2540701	2014 10 22
2538312	2014 10 22	2540747	2014 10 08
2538821	2014 10 15	2540758	2014 10 01
2538944	2014 10 22	2540777	2014 10 01
2539155	2014 10 29	2541117	2014 10 22
2539284	2014 10 08	2541212	2014 10 08
2539331	2014 10 08	2541292	2014 10 01
2539336	2014 10 22	2541541	2014 10 15
2539344	2014 10 15	2541660	2014 10 08
2539374	2014 10 29	2541674	2014 10 01
2539382	2014 10 22	2541717	2014 10 29
2539398	2014 10 15	2542362	2014 10 29
2539661	2014 10 08	2542427	2014 10 15
2540039	2014 10 08	2542779	2014 10 29
2540166	2014 10 29	2543118	2014 10 29
2540180	2014 10 15	2543522	2014 10 22
2540334	2014 10 15	2543631	2014 10 01

(11) EPO paskelbimo numeris	Pripažinimo negaliojančiu data	(11) EPO paskelbimo numeris	Pripažinimo negaliojančiu data
2543698	2014 10 08	2547003	2014 10 15
2543843	2014 10 22	2547054	2014 10 29
2543998	2014 10 29	2547164	2014 10 15
2544095	2014 10 08	2547233	2014 10 29
2544163	2014 10 08	2547262	2014 10 29
2544178	2014 10 29	2547457	2014 10 22
2544195	2014 10 01	2547473	2014 10 15
2544309	2014 10 22	2547874	2014 10 08
2544317	2014 10 01	2547923	2014 10 15
2544517	2014 10 15	2547949	2014 10 08
2544541	2014 10 08	2548171	2014 10 08
2544809	2014 10 08	2548648	2014 10 08
2544895	2014 10 01	2548741	2014 10 15
2544925	2014 10 08	2548750	2014 10 29
2545048	2014 10 08	2548757	2014 10 29
2545172	2014 10 29	2548761	2014 10 01
2545549	2014 10 01	2549167	2014 10 01
2545759	2014 10 08	2549322	2014 10 08
2545875	2014 10 08	2549332	2014 10 01
2545975	2014 10 29	2549489	2014 10 22
2546179	2014 10 08	2549520	2014 10 08
2546310	2014 10 01	2549819	2014 10 01
2546368	2014 10 08	2549821	2014 10 01
2546383	2014 10 08	2549955	2014 10 22

(11) EPO paskelbimo numeris	Pripažinimo negaliojančiu data	(11) EPO paskelbimo numeris	Pripažinimo negaliojančiu data
2549956	2014 10 15	2553371	2014 10 15
2550185	2014 10 29	2553475	2014 10 22
2550220	2014 10 08	2553741	2014 10 29
2550540	2014 10 22	2553893	2014 10 08
2550848	2014 10 15	2554000	2014 10 22
2550855	2014 10 22	2554037	2014 10 22
2550946	2014 10 29	2554118	2014 10 08
2551065	2014 10 29	2554323	2014 10 15
2551092	2014 10 22	2554337	2014 10 29
2551208	2014 10 15	2554344	2014 10 29
2551406	2014 10 29	2554430	2014 10 29
2551417	2014 10 08	2554452	2014 10 15
2551859	2014 10 01	2554501	2014 10 29
2552289	2014 10 29	2554774	2014 10 08
2552557	2014 10 29	2554881	2014 10 15
2552562	2014 10 08	2555074	2014 10 08
2552683	2014 10 22	2555286	2014 10 08
2552712	2014 10 15	2555417	2014 10 29
2552748	2014 10 22	2555463	2014 10 08
2552893	2014 10 29	2555472	2014 10 22
2552907	2014 10 22	2555576	2014 10 22
2553020	2014 10 22	2555717	2014 10 01
2553118	2014 10 15	2555725	2014 10 08
2553363	2014 10 08	2555727	2014 10 08

(11) EPO paskelbimo numeris	Pripažinimo negaliojančiu data	(11) EPO paskelbimo numeris	Pripažinimo negaliojančiu data
2556007	2014 10 29	2558224	2014 10 29
2556046	2014 10 08	2558225	2014 10 22
2556064	2014 10 15	2558247	2014 10 01
2556177	2014 10 15	2558261	2014 10 01
2556193	2014 10 22	2558462	2014 10 22
2556266	2014 10 15	2558592	2014 10 22
2556595	2014 10 08	2558807	2014 10 08
2556739	2014 10 08	2558855	2014 10 08
2556773	2014 10 08	2559141	2014 10 29
2556941	2014 10 08	2559420	2014 10 15
2556946	2014 10 01	2559495	2014 10 29
2557020	2014 10 01	2559557	2014 10 15
2557031	2014 10 22	2560152	2014 10 22
2557055	2014 10 29	2560418	2014 10 08
2557085	2014 10 22	2560516	2014 10 22
2557136	2014 10 08	2560557	2014 10 01
2557232	2014 10 15	2560613	2014 10 15
2557305	2014 10 08	2560632	2014 10 29
2557308	2014 10 29	2560789	2014 10 01
2557344	2014 10 22	2560793	2014 10 08
2557442	2014 10 08	2560923	2014 10 15
2557544	2014 10 08	2560952	2014 10 01
2557744	2014 10 08	2561113	2014 10 22
2557893	2014 10 29	2561311	2014 10 29

(11) EPO paskelbimo numeris	Pripažinimo negaliojančiu data	(11) EPO paskelbimo numeris	Pripažinimo negaliojančiu data
2561312	2014 10 22	2564902	2014 10 15
2561778	2014 10 01	2564939	2014 10 01
2561957	2014 10 15	2565037	2014 10 01
2562060	2014 10 01	2565045	2014 10 01
2562064	2014 10 01	2565065	2014 10 22
2562150	2014 10 15	2565084	2014 10 01
2562654	2014 10 22	2565100	2014 10 01
2562682	2014 10 08	2565134	2014 10 15
2562749	2014 10 01	2565240	2014 10 22
2562978	2014 10 08	2565339	2014 10 01
2563163	2014 10 22	2565610	2014 10 29
2563637	2014 10 01	2565897	2014 10 08
2563655	2014 10 22	2566110	2014 10 01
2563793	2014 10 22	2566235	2014 10 15
2564005	2014 10 15	2566420	2014 10 01
2564029	2014 10 01	2566449	2014 10 08
2564123	2014 10 01	2566609	2014 10 29
2564127	2014 10 29	2566610	2014 10 29
2564176	2014 10 22	2566729	2014 10 01
2564474	2014 10 01	2567022	2014 10 15
2564546	2014 10 15	2567023	2014 10 15
2564710	2014 10 22	2567083	2014 10 01
2564749	2014 10 29	2567279	2014 10 22
2564892	2014 10 15	2567350	2014 10 15

(11) EPO paskelbimo numeris	Pripažinimo negaliojančiu data	(11) EPO paskelbimo numeris	Pripažinimo negaliojančiu data
2567359	2014 10 29	2570270	2014 10 08
2567563	2014 10 15	2570274	2014 10 01
2567596	2014 10 29	2570324	2014 10 08
2567713	2014 10 01	2570526	2014 10 08
2567780	2014 10 29	2570723	2014 10 29
2567882	2014 10 15	2570926	2014 10 22
2568074	2014 10 01	2571024	2014 10 22
2568190	2014 10 22	2571081	2014 10 01
2568413	2014 10 22	2571394	2014 10 01
2568721	2014 10 15	2571511	2014 10 08
2568836	2014 10 15	2571730	2014 10 08
2569051	2014 10 08	2571734	2014 10 29
2569056	2014 10 08	2571845	2014 10 01
2569096	2014 10 22	2571849	2014 10 29
2569132	2014 10 22	2571906	2014 10 01
2569156	2014 10 22	2571970	2014 10 15
2569162	2014 10 01	2572057	2014 10 15
2569211	2014 10 22	2572116	2014 10 01
2569239	2014 10 29	2572141	2014 10 15
2569378	2014 10 01	2572418	2014 10 22
2569383	2014 10 01	2572611	2014 10 29
2569495	2014 10 08	2572640	2014 10 29
2569548	2014 10 29	2572702	2014 10 08
2570020	2014 10 22	2572739	2014 10 22

(11) EPO paskelbimo numeris	Pripažinimo negaliojančiu data	(11) EPO paskelbimo numeris	Pripažinimo negaliojančiu data
2572751	2014 10 29	2575925	2014 10 15
2572782	2014 10 22	2576042	2014 10 15
2572835	2014 10 01	2576243	2014 10 29
2572886	2014 10 22	2576263	2014 10 29
2572905	2014 10 15	2576267	2014 10 15
2572945	2014 10 01	2576293	2014 10 15
2573016	2014 10 01	2576413	2014 10 29
2573053	2014 10 15	2576698	2014 10 15
2573195	2014 10 22	2576845	2014 10 08
2573241	2014 10 01	2576853	2014 10 29
2573386	2014 10 29	2576895	2014 10 01
2574202	2014 10 01	2576974	2014 10 15
2574256	2014 10 29	2577006	2014 10 22
2574325	2014 10 22	2577249	2014 10 29
2574420	2014 10 22	2577553	2014 10 01
2574469	2014 10 22	2577663	2014 10 15
2574575	2014 10 29	2577746	2014 10 29
2574646	2014 10 08	2577771	2014 10 29
2574920	2014 10 22	2577817	2014 10 22
2575043	2014 10 15	2578219	2014 10 01
2575329	2014 10 08	2578276	2014 10 22
2575359	2014 10 01	2578518	2014 10 01
2575644	2014 10 22	2578879	2014 10 01
2575715	2014 10 29	2578960	2014 10 01

(11) EPO paskelbimo numeris	Pripažinimo negaliojančiu data	(11) EPO paskelbimo numeris	Pripažinimo negaliojančiu data
2579038	2014 10 01	2582696	2014 10 22
2579357	2014 10 22	2582765	2014 10 15
2579706	2014 10 22	2583007	2014 10 01
2579718	2014 10 01	2583019	2014 10 15
2580125	2014 10 29	2583077	2014 10 01
2580227	2014 10 01	2583283	2014 10 01
2580278	2014 10 29	2583347	2014 10 22
2580458	2014 10 08	2583400	2014 10 08
2580556	2014 10 29	2583540	2014 10 15
2580666	2014 10 22	2583545	2014 10 01
2580749	2014 10 22	2583592	2014 10 08
2581063	2014 10 01	2583606	2014 10 29
2581091	2014 10 01	2583613	2014 10 01
2581272	2014 10 08	2583633	2014 10 08
2581477	2014 10 22	2583662	2014 10 01
2582122	2014 10 08	2583668	2014 10 08
2582457	2014 10 29	2583792	2014 10 08
2582497	2014 10 22	2583967	2014 10 01
2582535	2014 10 29	2584071	2014 10 22
2582549	2014 10 15	2584159	2014 10 01
2582599	2014 10 29	2584629	2014 10 01
2582609	2014 10 08	2584733	2014 10 15
2582633	2014 10 22	2584944	2014 10 08
2582674	2014 10 01	2585114	2014 10 22

(11) EPO paskelbimo numeris	Pripažinimo negaliojančiu data	(11) EPO paskelbimo numeris	Pripažinimo negaliojančiu data
2585204	2014 10 22	2587566	2014 10 01
2585212	2014 10 15	2587644	2014 10 08
2585264	2014 10 15	2587941	2014 10 08
2585273	2014 10 29	2587974	2014 10 29
2585287	2014 10 01	2588032	2014 10 22
2585309	2014 10 29	2588101	2014 10 22
2585444	2014 10 22	2588297	2014 10 01
2585460	2014 10 01	2588336	2014 10 29
2585612	2014 10 22	2588547	2014 10 15
2585688	2014 10 01	2588657	2014 10 08
2585783	2014 10 22	2588785	2014 10 01
2586230	2014 10 29	2588800	2014 10 08
2586316	2014 10 08	2588837	2014 10 29
2586393	2014 10 08	2589036	2014 10 08
2586454	2014 10 08	2589100	2014 10 29
2586592	2014 10 01	2589230	2014 10 15
2586631	2014 10 22	2589449	2014 10 01
2586642	2014 10 29	2589669	2014 10 22
2586653	2014 10 22	2589856	2014 10 01
2586782	2014 10 29	2590349	2014 10 15
2586823	2014 10 01	2590527	2014 10 01
2586832	2014 10 29	2590778	2014 10 01
2586876	2014 10 08	2590925	2014 10 15
2587088	2014 10 29	2590943	2014 10 01

(11) EPO paskelbimo numeris	Pripažinimo negaliojančiu data	(11) EPO paskelbimo numeris	Pripažinimo negaliojančiu data
2590950	2014 10 15	2593333	2014 10 01
2590953	2014 10 29	2593413	2014 10 22
2590969	2014 10 15	2593421	2014 10 15
2590970	2014 10 01	2593432	2014 10 22
2591273	2014 10 29	2593528	2014 10 29
2591457	2014 10 22	2593536	2014 10 29
2591463	2014 10 22	2593643	2014 10 01
2591625	2014 10 22	2594095	2014 10 01
2591734	2014 10 29	2594276	2014 10 01
2591848	2014 10 01	2594359	2014 10 29
2591924	2014 10 15	2594450	2014 10 29
2592004	2014 10 29	2594464	2014 10 15
2592179	2014 10 08	2594475	2014 10 15
2592196	2014 10 08	2594605	2014 10 08
2592242	2014 10 08	2594693	2014 10 29
2592269	2014 10 15	2594723	2014 10 15
2592318	2014 10 22	2594862	2014 10 08
2592695	2014 10 29	2595059	2014 10 01
2592801	2014 10 01	2595426	2014 10 08
2592872	2014 10 08	2595588	2014 10 01
2592936	2014 10 15	2595589	2014 10 15
2592962	2014 10 29	2595672	2014 10 08
2593250	2014 10 01	2595730	2014 10 01
2593291	2014 10 22	2595772	2014 10 15

(11) EPO paskelbimo numeris	Pripažinimo negaliojančiu data	(11) EPO paskelbimo numeris	Pripažinimo negaliojančiu data
2595786	2014 10 15	2597888	2014 10 29
2595819	2014 10 08	2597937	2014 10 08
2595831	2014 10 15	2597959	2014 10 29
2595864	2014 10 22	2598244	2014 10 01
2595886	2014 10 29	2598350	2014 10 29
2596044	2014 10 01	2598359	2014 10 01
2596120	2014 10 08	2598370	2014 10 01
2596182	2014 10 29	2598376	2014 10 15
2596315	2014 10 29	2598435	2014 10 01
2596450	2014 10 15	2598548	2014 10 22
2596540	2014 10 08	2598554	2014 10 29
2596554	2014 10 29	2598555	2014 10 08
2596560	2014 10 01	2598612	2014 10 15
2596568	2014 10 01	2598614	2014 10 22
2596576	2014 10 29	2598620	2014 10 22
2596610	2014 10 08	2598635	2014 10 22
2596857	2014 10 22	2598647	2014 10 29
2596898	2014 10 01	2598765	2014 10 08
2597131	2014 10 08	2598854	2014 10 08
2597166	2014 10 15	2598863	2014 10 22
2597296	2014 10 29	2598896	2014 10 29
2597333	2014 10 29	2599067	2014 10 15
2597335	2014 10 29	2599177	2014 10 01
2597429	2014 10 01	2599180	2014 10 08

(11) EPO paskelbimo numeris	Pripažinimo negaliojančiu data	(11) EPO paskelbimo numeris	Pripažinimo negaliojančiu data
2599379	2014 10 15	2601394	2014 10 08
2599389	2014 10 08	2601618	2014 10 01
2599463	2014 10 08	2601809	2014 10 08
2599647	2014 10 01	2601917	2014 10 29
2599684	2014 10 08	2601986	2014 10 22
2599714	2014 10 08	2601998	2014 10 22
2599776	2014 10 15	2602164	2014 10 08
2599950	2014 10 29	2602282	2014 10 29
2599985	2014 10 29	2602348	2014 10 08
2600076	2014 10 22	2602377	2014 10 15
2600171	2014 10 15	2602413	2014 10 29
2600276	2014 10 29	2602498	2014 10 01
2600330	2014 10 22	2602513	2014 10 22
2600377	2014 10 08	2602820	2014 10 15
2600388	2014 10 08	2602865	2014 10 08
2600544	2014 10 15	2602937	2014 10 29
2600571	2014 10 08	2602981	2014 10 29
2600719	2014 10 08	2603071	2014 10 15
2600989	2014 10 08	2603319	2014 10 22
2601023	2014 10 01	2603392	2014 10 22
2601085	2014 10 29	2603434	2014 10 15
2601111	2014 10 08	2603461	2014 10 08
2601259	2014 10 22	2603470	2014 10 08
2601322	2014 10 08	2603482	2014 10 01

(11) EPO paskelbimo numeris	Pripažinimo negaliojančiu data	(11) EPO paskelbimo numeris	Pripažinimo negaliojančiu data
2603567	2014 10 08	2605859	2014 10 22
2603687	2014 10 08	2605860	2014 10 15
2603862	2014 10 22	2605891	2014 10 01
2603907	2014 10 29	2605900	2014 10 08
2604052	2014 10 08	2606147	2014 10 15
2604119	2014 10 22	2606176	2014 10 08
2604204	2014 10 01	2606194	2014 10 01
2604273	2014 10 08	2606245	2014 10 01
2604410	2014 10 22	2606295	2014 10 29
2604446	2014 10 01	2606298	2014 10 15
2604532	2014 10 29	2606305	2014 10 01
2604550	2014 10 01	2606552	2014 10 15
2604592	2014 10 08	2606561	2014 10 15
2604606	2014 10 08	2606710	2014 10 08
2604658	2014 10 01	2606735	2014 10 29
2604749	2014 10 08	2606858	2014 10 29
2604817	2014 10 15	2607082	2014 10 01
2604915	2014 10 22	2607100	2014 10 01
2604927	2014 10 29	2607114	2014 10 22
2604948	2014 10 08	2607124	2014 10 15
2604962	2014 10 15	2607130	2014 10 08
2605079	2014 10 01	2607222	2014 10 22
2605707	2014 10 08	2607232	2014 10 29
2605810	2014 10 08	2607262	2014 10 01

(11) EPO paskelbimo numeris	Pripažinimo negaliojančiu data	(11) EPO paskelbimo numeris	Pripažinimo negaliojančiu data
2607276	2014 10 29	2609139	2014 10 08
2607438	2014 10 01	2609164	2014 10 01
2607497	2014 10 01	2609450	2014 10 01
2607544	2014 10 15	2609479	2014 10 01
2607614	2014 10 15	2609545	2014 10 08
2607731	2014 10 15	2609627	2014 10 29
2607768	2014 10 01	2609899	2014 10 22
2607935	2014 10 29	2609939	2014 10 29
2607956	2014 10 01	2610062	2014 10 29
2607968	2014 10 08	2610320	2014 10 29
2607986	2014 10 29	2610323	2014 10 08
2608444	2014 10 22	2610340	2014 10 01
2608448	2014 10 22	2610352	2014 10 08
2608627	2014 10 15	2610534	2014 10 22
2608652	2014 10 08	2610572	2014 10 08
2608658	2014 10 08	2610958	2014 10 01
2608844	2014 10 08	2611142	2014 10 15
2608905	2014 10 01	2611625	2014 10 29
2608907	2014 10 08	2611639	2014 10 15
2608921	2014 10 22	2611692	2014 10 29
2608941	2014 10 08	2611724	2014 10 22
2609021	2014 10 29	2611725	2014 10 01
2609032	2014 10 01	2611735	2014 10 01
2609049	2014 10 08	2611851	2014 10 29

(11) EPO paskelbimo numeris	Pripažinimo negaliojančiu data	(11) EPO paskelbimo numeris	Pripažinimo negaliojančiu data
2611857	2014 10 01	2614779	2014 10 01
2611869	2014 10 01	2614953	2014 10 01
2611931	2014 10 01	2614961	2014 10 29
2611967	2014 10 01	2614966	2014 10 01
2612242	2014 10 08	2614969	2014 10 22
2612375	2014 10 01	2615124	2014 10 01
2612406	2014 10 29	2615183	2014 10 08
2612407	2014 10 01	2615199	2014 10 08
2612567	2014 10 22	2615290	2014 10 01
2612607	2014 10 08	2615492	2014 10 01
2612685	2014 10 08	2615660	2014 10 01
2612726	2014 10 01	2615707	2014 10 15
2612791	2014 10 22	2615988	2014 10 29
2612942	2014 10 15	2616040	2014 10 22
2613120	2014 10 15	2616105	2014 10 29
2613448	2014 10 15	2616109	2014 10 08
2613476	2014 10 01	2616158	2014 10 15
2613898	2014 10 29	2616218	2014 10 01
2613952	2014 10 15	2616373	2014 10 22
2614044	2014 10 08	2616512	2014 10 01
2614222	2014 10 29	2616654	2014 10 15
2614230	2014 10 22	2616656	2014 10 29
2614719	2014 10 29	2616747	2014 10 29
2614752	2014 10 01	2616794	2014 10 22

(11) EPO paskelbimo numeris	Pripažinimo negaliojančiu data	(11) EPO paskelbimo numeris	Pripažinimo negaliojančiu data
2616832	2014 10 29	2619469	2014 10 29
2616839	2014 10 22	2619521	2014 10 22
2617029	2014 10 15	2619531	2014 10 29
2617075	2014 10 29	2619583	2014 10 29
2617081	2014 10 01	2619586	2014 10 15
2617321	2014 10 08	2619757	2014 10 08
2617326	2014 10 15	2619785	2014 10 22
2617452	2014 10 08	2620066	2014 10 22
2617644	2014 10 15	2620069	2014 10 01
2617656	2014 10 01	2620202	2014 10 29
2617676	2014 10 15	2620295	2014 10 08
2617700	2014 10 29	2620296	2014 10 08
2617916	2014 10 22	2620347	2014 10 08
2618090	2014 10 15	2620358	2014 10 08
2618528	2014 10 01	2620503	2014 10 22
2618653	2014 10 29	2620638	2014 10 22
2618674	2014 10 22	2620660	2014 10 22
2618857	2014 10 22	2620765	2014 10 08
2619096	2014 10 15	2620797	2014 10 22
2619180	2014 10 08	2621428	2014 10 22
2619261	2014 10 29	2621429	2014 10 08
2619295	2014 10 22	2621632	2014 10 15
2619327	2014 10 22	2621694	2014 10 22
2619393	2014 10 08	2621732	2014 10 15

(11) EPO paskelbimo numeris	Pripažinimo negaliojančiu data	(11) EPO paskelbimo numeris	Pripažinimo negaliojančiu data
2621750	2014 10 29	2624717	2014 10 01
2621885	2014 10 29	2625184	2014 10 01
2621936	2014 10 22	2625228	2014 10 22
2622058	2014 10 08	2625372	2014 10 01
2622201	2014 10 29	2625420	2014 10 08
2622237	2014 10 22	2625544	2014 10 01
2622364	2014 10 08	2625811	2014 10 08
2622622	2014 10 15	2626119	2014 10 22
2622647	2014 10 29	2626188	2014 10 29
2622669	2014 10 08	2626223	2014 10 29
2622693	2014 10 29	2626249	2014 10 22
2622872	2014 10 08	2626250	2014 10 22
2623023	2014 10 01	2626361	2014 10 15
2623128	2014 10 01	2626462	2014 10 01
2623188	2014 10 22	2626545	2014 10 29
2623596	2014 10 08	2626555	2014 10 15
2623597	2014 10 01	2626633	2014 10 08
2623668	2014 10 15	2627058	2014 10 15
2624075	2014 10 15	2627075	2014 10 08
2624236	2014 10 15	2627193	2014 10 08
2624467	2014 10 01	2627790	2014 10 08
2624507	2014 10 08	2627877	2014 10 22
2624516	2014 10 08	2627889	2014 10 08
2624633	2014 10 29	2628042	2014 10 01

(11) EPO paskelbimo numeris	Pripažinimo negaliojančiu data	(11) EPO paskelbimo numeris	Pripažinimo negaliojančiu data
2628366	2014 10 01	2630544	2014 10 01
2628397	2014 10 08	2630778	2014 10 15
2628514	2014 10 22	2630856	2014 10 08
2628680	2014 10 01	2630995	2014 10 15
2628695	2014 10 08	2630996	2014 10 22
2628758	2014 10 08	2631012	2014 10 29
2628849	2014 10 22	2631013	2014 10 01
2628942	2014 10 01	2631447	2014 10 22
2628954	2014 10 15	2631512	2014 10 29
2629005	2014 10 15	2631522	2014 10 15
2629325	2014 10 22	2631876	2014 10 01
2629378	2014 10 08	2632087	2014 10 15
2629470	2014 10 01	2632141	2014 10 15
2629501	2014 10 22	2632526	2014 10 08
2629848	2014 10 08	2632576	2014 10 08
2629897	2014 10 22	2632577	2014 10 01
2629959	2014 10 01	2632619	2014 10 08
2629960	2014 10 01	2632757	2014 10 22
2629972	2014 10 15	2632768	2014 10 29
2629977	2014 10 01	2632775	2014 10 15
2630117	2014 10 15	2632897	2014 10 01
2630326	2014 10 22	2632988	2014 10 08
2630424	2014 10 08	2633107	2014 10 15
2630433	2014 10 15	2633210	2014 10 22

(11) EPO paskelbimo numeris	Pripažinimo negaliojančiu data	(11) EPO paskelbimo numeris	Pripažinimo negaliojančiu data
2633783	2014 10 15	2635721	2014 10 01
2634113	2014 10 29	2635801	2014 10 29
2634277	2014 10 08	2635838	2014 10 01
2634364	2014 10 15	2635863	2014 10 22
2634380	2014 10 29	2636254	2014 10 01
2634415	2014 10 29	2636317	2014 10 22
2634589	2014 10 29	2636480	2014 10 08
2634614	2014 10 08	2636519	2014 10 08
2634702	2014 10 29	2636600	2014 10 29
2634836	2014 10 01	2636842	2014 10 01
2634973	2014 10 01	2636843	2014 10 08
2634984	2014 10 01	2636927	2014 10 22
2635010	2014 10 29	2636985	2014 10 15
2635059	2014 10 08	2637234	2014 10 15
2635070	2014 10 22	2637254	2014 10 01
2635208	2014 10 08	2637318	2014 10 01
2635400	2014 10 29	2637339	2014 10 08
2635404	2014 10 22	2637514	2014 10 29
2635447	2014 10 15	2637527	2014 10 01
2635488	2014 10 15	2637731	2014 10 15
2635530	2014 10 01	2637739	2014 10 22
2635573	2014 10 01	2637883	2014 10 08
2635577	2014 10 01	2637892	2014 10 01
2635637	2014 10 08	2637917	2014 10 08

(11) EPO paskelbimo numeris	Pripažinimo negaliojančiu data	(11) EPO paskelbimo numeris	Pripažinimo negaliojančiu data
2637920	2014 10 29	2639944	2014 10 01
2638016	2014 10 01	2640195	2014 10 22
2638084	2014 10 08	2640204	2014 10 01
2638250	2014 10 15	2640233	2014 10 01
2638286	2014 10 01	2640261	2014 10 22
2638313	2014 10 01	2640410	2014 10 29
2638333	2014 10 22	2640506	2014 10 15
2638555	2014 10 01	2640521	2014 10 29
2638601	2014 10 29	2640547	2014 10 22
2638749	2014 10 01	2640548	2014 10 15
2638847	2014 10 15	2640562	2014 10 08
2638924	2014 10 15	2640654	2014 10 01
2639034	2014 10 15	2640674	2014 10 29
2639047	2014 10 01	2640772	2014 10 29
2639079	2014 10 22	2640970	2014 10 15
2639112	2014 10 01	2640981	2014 10 22
2639189	2014 10 22	2640988	2014 10 29
2639191	2014 10 01	2641005	2014 10 08
2639193	2014 10 15	2641009	2014 10 29
2639602	2014 10 22	2641041	2014 10 01
2639697	2014 10 22	2641045	2014 10 15
2639698	2014 10 08	2641299	2014 10 15
2639800	2014 10 15	2641306	2014 10 29
2639937	2014 10 29	2641307	2014 10 29

(11) EPO paskelbimo numeris	Pripažinimo negaliojančiu data	(11) EPO paskelbimo numeris	Pripažinimo negaliojančiu data
2641327	2014 10 22	2643030	2014 10 29
2641362	2014 10 08	2643081	2014 10 08
2641377	2014 10 08	2643114	2014 10 01
2641457	2014 10 15	2643126	2014 10 01
2641497	2014 10 22	2643253	2014 10 01
2641553	2014 10 08	2643332	2014 10 22
2641619	2014 10 01	2643377	2014 10 01
2641681	2014 10 29	2643378	2014 10 08
2641760	2014 10 29	2643390	2014 10 15
2641805	2014 10 15	2643655	2014 10 08
2641847	2014 10 29	2643892	2014 10 15
2641862	2014 10 29	2643893	2014 10 08
2641878	2014 10 22	2644034	2014 10 01
2641903	2014 10 22	2644240	2014 10 08
2641922	2014 10 29	2644299	2014 10 08
2642092	2014 10 08	2644358	2014 10 22
2642154	2014 10 15	2644379	2014 10 15
2642244	2014 10 29	2644422	2014 10 15
2642544	2014 10 01	2644520	2014 10 29
2642557	2014 10 01	2644546	2014 10 29
2642695	2014 10 15	2644613	2014 10 22
2642867	2014 10 22	2644647	2014 10 29
2642868	2014 10 15	2644809	2014 10 08
2642906	2014 10 15	2644878	2014 10 29

(11) EPO paskelbimo numeris	Pripažinimo negaliojančiu data	(11) EPO paskelbimo numeris	Pripažinimo negaliojančiu data
2645378	2014 10 08	2646954	2014 10 22
2645485	2014 10 15	2647114	2014 10 08
2645609	2014 10 29	2647222	2014 10 29
2645624	2014 10 15	2647397	2014 10 08
2645772	2014 10 08	2647406	2014 10 29
2645830	2014 10 08	2647534	2014 10 15
2645870	2014 10 22	2647554	2014 10 22
2645927	2014 10 08	2647556	2014 10 29
2646018	2014 10 22	2647763	2014 10 29
2646022	2014 10 15	2647790	2014 10 22
2646024	2014 10 22	2647942	2014 10 01
2646026	2014 10 15	2647987	2014 10 22
2646027	2014 10 15	2648018	2014 10 15
2646114	2014 10 22	2648052	2014 10 29
2646345	2014 10 22	2648091	2014 10 29
2646376	2014 10 29	2648213	2014 10 22
2646404	2014 10 29	2648250	2014 10 08
2646429	2014 10 15	2648379	2014 10 29
2646479	2014 10 15	2648942	2014 10 15
2646494	2014 10 22	2648961	2014 10 01
2646508	2014 10 01	2649052	2014 10 22
2646647	2014 10 22	2649091	2014 10 01
2646734	2014 10 08	2649152	2014 10 22
2646940	2014 10 15	2649171	2014 10 29

(11) EPO paskelbimo numeris	Pripažinimo negaliojančiu data	(11) EPO paskelbimo numeris	Pripažinimo negaliojančiu data
2649230	2014 10 08	2651274	2014 10 08
2649233	2014 10 22	2651313	2014 10 01
2649236	2014 10 08	2651335	2014 10 22
2649263	2014 10 22	2651457	2014 10 29
2649374	2014 10 08	2651503	2014 10 08
2649389	2014 10 29	2651621	2014 10 15
2649397	2014 10 29	2651671	2014 10 01
2649710	2014 10 22	2651700	2014 10 22
2649726	2014 10 01	2651741	2014 10 01
2649959	2014 10 01	2651743	2014 10 01
2650117	2014 10 15	2651852	2014 10 29
2650180	2014 10 22	2651907	2014 10 01
2650182	2014 10 22	2651968	2014 10 15
2650215	2014 10 29	2651988	2014 10 22
2650302	2014 10 08	2652008	2014 10 22
2650414	2014 10 29	2652088	2014 10 15
2650423	2014 10 08	2652192	2014 10 08
2650712	2014 10 29	2652199	2014 10 08
2650820	2014 10 08	2652206	2014 10 01
2650970	2014 10 29	2652233	2014 10 01
2651232	2014 10 15	2652240	2014 10 15
2651257	2014 10 22	2652346	2014 10 29
2651261	2014 10 15	2652382	2014 10 08
2651262	2014 10 22	2652478	2014 10 08

(11) EPO paskelbimo numeris	Pripažinimo negaliojančiu data	(11) EPO paskelbimo numeris	Pripažinimo negaliojančiu data
2652479	2014 10 15	2655005	2014 10 15
2652495	2014 10 29	2655021	2014 10 29
2652517	2014 10 08	2655031	2014 10 22
2652717	2014 10 15	2655091	2014 10 29
2652762	2014 10 22	2655115	2014 10 29
2652833	2014 10 22	2655217	2014 10 01
2652978	2014 10 08	2655236	2014 10 01
2653094	2014 10 08	2655238	2014 10 01
2653121	2014 10 08	2655246	2014 10 22
2653227	2014 10 29	2655349	2014 10 15
2653328	2014 10 08	2655387	2014 10 29
2653330	2014 10 08	2655446	2014 10 29
2653366	2014 10 15	2655466	2014 10 15
2653579	2014 10 15	2655474	2014 10 08
2653865	2014 10 01	2655766	2014 10 15
2653926	2014 10 08	2655848	2014 10 22
2654141	2014 10 08	2655855	2014 10 22
2654367	2014 10 01	2655952	2014 10 08
2654440	2014 10 29	2656063	2014 10 15
2654485	2014 10 22	2656064	2014 10 22
2654510	2014 10 29	2656149	2014 10 08
2654642	2014 10 08	2656311	2014 10 22
2654810	2014 10 01	2656345	2014 10 01
2654938	2014 10 08	2656375	2014 10 08

(11) EPO paskelbimo numeris	Pripažinimo negaliojančiu data	(11) EPO paskelbimo numeris	Pripažinimo negaliojančiu data
2656405	2014 10 01	2659721	2014 10 15
2656409	2014 10 01	2659728	2014 10 29
2656736	2014 10 01	2660051	2014 10 15
2657020	2014 10 29	2660176	2014 10 22
2657022	2014 10 01	2661185	2014 10 22
2657073	2014 10 22	2661208	2014 10 08
2657222	2014 10 01	2661353	2014 10 08
2657276	2014 10 15	2661372	2014 10 01
2657284	2014 10 29	2661528	2014 10 29
2657646	2014 10 08	2661573	2014 10 22
2658054	2014 10 22	2661618	2014 10 08
2658059	2014 10 01	2661779	2014 10 01
2658132	2014 10 08	2662291	2014 10 15
2658194	2014 10 08	2662312	2014 10 08
2658407	2014 10 15	2662319	2014 10 08
2658493	2014 10 08	2662480	2014 10 01
2658779	2014 10 22	2662490	2014 10 22
2658839	2014 10 22	2662729	2014 10 22
2658993	2014 10 01	2662901	2014 10 29
2659165	2014 10 08	2663251	2014 10 29
2659189	2014 10 08	2663391	2014 10 29
2659369	2014 10 15	2663409	2014 10 15
2659584	2014 10 01	2663463	2014 10 29
2659657	2014 10 08	2663528	2014 10 15

(11) EPO paskelbimo numeris	Pripažinimo negaliojančiu data	(11) EPO paskelbimo numeris	Pripažinimo negaliojančiu data
2663556	2014 10 15	2665898	2014 10 15
2663612	2014 10 22	2665991	2014 10 29
2663833	2014 10 29	2666011	2014 10 15
2663963	2014 10 15	2666179	2014 10 08
2663985	2014 10 29	2666704	2014 10 08
2663989	2014 10 01	2666706	2014 10 29
2664167	2014 10 08	2666805	2014 10 22
2664259	2014 10 29	2666906	2014 10 22
2664413	2014 10 01	2667070	2014 10 08
2664501	2014 10 08	2667087	2014 10 15
2664678	2014 10 08	2667507	2014 10 29
2664704	2014 10 22	2667557	2014 10 29
2664716	2014 10 08	2667832	2014 10 08
2664794	2014 10 01	2667964	2014 10 08
2665297	2014 10 22	2668052	2014 10 15
2665314	2014 10 22	2668058	2014 10 22
2665366	2014 10 08	2668127	2014 10 01
2665397	2014 10 01	2668177	2014 10 22
2665585	2014 10 22	2668187	2014 10 15
2665611	2014 10 08	2668231	2014 10 29
2665613	2014 10 15	2668284	2014 10 15
2665706	2014 10 22	2668333	2014 10 29
2665798	2014 10 08	2668804	2014 10 08
2665849	2014 10 22	2668835	2014 10 22

(11) EPO paskelbimo numeris	Pripažinimo negaliojančiu data	(11) EPO paskelbimo numeris	Pripažinimo negaliojančiu data
2668850	2014 10 29	2672683	2014 10 01
2668872	2014 10 01	2673589	2014 10 08
2669044	2014 10 15	2674191	2014 10 29
2669129	2014 10 08	2674192	2014 10 29
2669393	2014 10 08	2674277	2014 10 08
2669623	2014 10 15	2674954	2014 10 08
2670274	2014 10 15	2674964	2014 10 29
2670316	2014 10 29	2675039	2014 10 01
2670793	2014 10 15	2675249	2014 10 15
2670843	2014 10 29	2675589	2014 10 01
2670873	2014 10 08	2675780	2014 10 01
2670981	2014 10 22	2675781	2014 10 29
2671003	2014 10 01	2675835	2014 10 29
2671043	2014 10 29	2675936	2014 10 29
2671051	2014 10 22	2676010	2014 10 22
2671090	2014 10 08	2676011	2014 10 22
2671360	2014 10 29	2676012	2014 10 22
2671807	2014 10 29	2676031	2014 10 29
2671808	2014 10 29	2676114	2014 10 22
2671823	2014 10 15	2676189	2014 10 29
2671963	2014 10 08	2676576	2014 10 08
2672138	2014 10 29	2676869	2014 10 22
2672278	2014 10 08	2676887	2014 10 22
2672624	2014 10 29	2677123	2014 10 08

(11) EPO paskelbimo numeris	Pripažinimo negaliojančiu data	(11) EPO paskelbimo numeris	Pripažinimo negaliojančiu data
2677250	2014 10 15	2683967	2014 10 08
2677458	2014 10 15	2684396	2014 10 15
2677640	2014 10 01	2684516	2014 10 29
2677779	2014 10 08	2684618	2014 10 15
2678313	2014 10 15	2684725	2014 10 22
2678979	2014 10 15	2684798	2014 10 08
2679100	2014 10 01	2684944	2014 10 22
2679211	2014 10 01	2685002	2014 10 15
2679420	2014 10 22	2685572	2014 10 22
2679441	2014 10 15	2685630	2014 10 22
2679969	2014 10 01	2686134	2014 10 22
2680013	2014 10 15	2686137	2014 10 29
2681202	2014 10 22	2686170	2014 10 29
2681269	2014 10 22	2686171	2014 10 22
2681994	2014 10 29	2686328	2014 10 01
2682165	2014 10 29	2686926	2014 10 08
2682228	2014 10 01	2687248	2014 10 29
2682362	2014 10 15	2687328	2014 10 22
2682768	2014 10 15	2687425	2014 10 22
2682778	2014 10 29	2687432	2014 10 22
2682779	2014 10 29	2687457	2014 10 01
2682970	2014 10 22	2687993	2014 10 29
2683102	2014 10 08	2688350	2014 10 01
2683617	2014 10 01	2688660	2014 10 22

(11) EPO paskelbimo numeris	Pripažinimo negaliojančiu data	(11) EPO paskelbimo numeris	Pripažinimo negaliojančiu data
2688759	2014 10 15	2700577	2014 10 22
2689083	2014 10 15	2700598	2014 10 01
2689086	2014 10 08	2701397	2014 10 08
2690232	2014 10 08	2701968	2014 10 15
2690648	2014 10 15	2702910	2014 10 01
2691329	2014 10 01	2702969	2014 10 08
2691470	2014 10 22	2703229	2014 10 22
2691714	2014 10 01	2703265	2014 10 22
2692415	2014 10 15	2703268	2014 10 08
2692524	2014 10 08	2703835	2014 10 29
2692840	2014 10 15	2705524	2014 10 29
2693015	2014 10 08	2705752	2014 10 01
2693769	2014 10 08	2706007	2014 10 15
2695611	2014 10 01	2706036	2014 10 29
2695879	2014 10 08	2706148	2014 10 15
2695979	2014 10 29	2706210	2014 10 22
2695996	2014 10 08	2706252	2014 10 01
2696161	2014 10 22	2706919	2014 10 15
2696388	2014 10 08	2706965	2014 10 01
2698439	2014 10 01	2708433	2014 10 15
2698557	2014 10 29	2709194	2014 10 22
2698607	2014 10 01	2709822	2014 10 22
2698800	2014 10 08	2709909	2014 10 22
2700553	2014 10 15	2710976	2014 10 15

(11) EPO paskelbimo numeris	Pripažinimo negaliojančiu data
2711103	2014 10 15
2711107	2014 10 08
2711422	2014 10 01
2711458	2014 10 22
2712426	2014 10 22
2712863	2014 10 22
2713140	2014 10 08
2714442	2014 10 22
2714727	2014 10 22
2715616	2014 10 22
2716886	2014 10 08
2718138	2014 10 29
2719506	2014 10 08
2720813	2014 10 01
2722478	2014 10 29
2723671	2014 10 15
2724895	2014 10 08
2725379	2014 10 01
2725600	2014 10 15
2726602	2014 10 22
2727552	2014 10 08
2728045	2014 10 01
2728074	2014 10 29
2729542	2014 10 15
2729618	2014 10 08
2729794	2014 10 08
2730132	2014 10 22
2731115	2014 10 22
2734304	2014 10 29
2735339	2014 10 22
2736204	2014 10 01
2739795	2014 10 29
2740379	2014 10 15
2740692	2014 10 15
2740727	2014 10 22
2741899	2014 10 15
2742392	2014 10 15
2742571	2014 10 29
2743292	2014 10 01
2746199	2014 10 22
2747270	2014 10 15
2748904	2014 10 08
2774718	2014 10 15
2775231	2014 10 15
2777885	2014 10 22

Paraiškos papildomos apsaugos liudijimui gauti, paskelbtos pagal Lietuvos Respublikos patentų įstatymo 37 straipsnį

(68) **1765293**
(21) PA 2015 004
(22) 2015 02 02
(71) IDEXX LABORATORIES, INC., One IDEXX Drive, Westbrook, MA 04092, US
(54) Farmacinės kompozicijos vaistų pristatymui ir būklių gydymo arba prevencijos būdai naudojant tas kompozicijas
(93) EU/2/14/170, 2014 07 31
(95) Terbinafinum/Florfenicolum/Betamethasone

---

(68) **2213652**
(21) PA 2015 005
(22) 2015 02 02
(71) The Trustees of The University of Pennsylvania, 3160 Chestnut Street, Suite 200, Philadelphia, Pennsylvania 19104-6283, US
(54) Stilbeno dariniai ir jų panaudojimas amiloido plokštelių surišimui ir vizualizacijai
(93) EU/1/13/906/001, 2014 02 20
(95) Florbetabenum (18F)

---

(68) **2049522**
(21) PA 2015 006
(22) 2015 02 03
(71) Bristol-Myers Squibb Holdings Ireland, Hinterbergstrasse 16, 6312 Steinhausen, CH
(54) Hepatito C viruso inhibitoriai
(93) EU/1/14/939/001 - EU/1/14/939/004, 2014 08 26
(95) Daclatasvirum

---

(68) **1641823**
(21) PA 2015 007
(22) 2015 02 03
(71) ELI LILLY AND COMPANY, Lilly Corporate Center, Indianapolis, IN 46285, US
(54) GLP-1 analogo sulieti baltymai
(93) EU/1/14/956/001 - EU/1/14/956/010, 2014 11 21
(95) Dulaglutidum

---

(68) **0805148**
(21) PA 2015 008
(22) 2015 02 10
(71) NIPPON SODA CO., LTD., 2-1, Ohtemachi 2-chome, Chiyoda-ku, Tokyo 100-8165, JP
(54) Benzamidoksimo dariniai, jų gavimo būdas ir žemės ūkio bei sodininkystės baktericidas
(92) LT AS2-46F/2014, 2014 12 15
(93) GB MAPP 12403, 2005 04 27
(95) Difenokonazolas + Ciflufenamidas

---

(68) **1686964**
(21) PA 2015 009
(22) 2015 02 10
(71) Novartis AG, Lichtstrasse 35, 4056 Basel, CH
(54) Mikrodalelės, apimančios somatostatino analogus
(93) EU/1/12/753/13 - EU/1/12/753/17, 2014 11 19
(95) Pasireotidum

Papildomos apsaugos liudijimai, paskelbti pagal Lietuvos Respublikos patentų įstatymo 37 straipsnį

(11) **C 1581254**
(94) 2028 03 13
(21) PA 2013 020
(22) 2013 08 23
(68) 1581254
(93) EU/1/13/819/001, 2013 03 13
(95) Ocriplasminum (microplasminum)
(24) 2023 12 06
(73) ThromboGenics N.V., Gaston Geenslaan 1, 3001 Heverlee (Leuven), BE
(74) Stanislava TELEIŠIENĖ, 31, UAB “Brainera”, Savanorių pr. 217, LT-02300 Vilnius, LT
(54) Farmakologinė vitriolizė naudojant sutrumpintą plazminą
Paraiškos liudijimui gauti paskelbimo data
2013 10 25

Atitaisymai

(11) **2283819**

(51) Int.Cl. ***A61K 9/16 (2006.01)***
A61K 9/32 (2006.01)
A61P 3/10 (2006.01)

(13) T

(54) DPP IV inhibitorių kompozicijos

Atitaisymas savininkui paprašius

Paskelbta: Išradimai. Dizainas. Prekių ženklai 2015/1 puslapis

(15) Atitaisymas

(57) 1. Farmacinė kompozicija, kaip aktyvų ingredientą apimanti DPP IV inhibitoriaus junginį su amino grupe arba jo druską,

pirmąjį skiediklį, antrąjį skiediklį, rišiklį, dezintegrantą ir riebiklį; kur DPP IV inhibitoriaus kiekis yra 0,5 mg, 1 mg, 2,5 mg, 5 mg arba 10 mg; ir

kur skiedikliai yra parinkti iš eritritolio, mažai pakaitų turinčios hidroksipropilceliuliozės, manitolio, pregelatinizuoto krakmolo ir ksilitolio;

kur rišiklis yra parinktas iš kopovidono (vinilpirolidono su kitais vinilo dariniais kopolimerizatai), hidroksipropilmetilceliuliozės (HPMC), hidroksipropilceliuliozės (HPC), polivinilpirolidono (povidonas), pregelatinizuoto krakmolo ir mažai pakaitų turinčios hidroksipropilceliuliozės (L-HPC);

kur dezintegrantas yra parinktas iš kukurūzų krakmolo, krospovidono, mažai pakaitų turinčios hidroksipropilceliuliozės (L-HPC) ir pregelatinizuoto krakmolo; ir

kur riebiklis yra parinktas iš talko, polietilenglikolio, kalcio behenato, kalcio stearato, hidrinto ricinos aliejaus ir magnio stearato.

2. Farmacinė kompozicija pagal 1 punktą, apimanti papildomą dezintegrantą.

3. Farmacinė kompozicija pagal 1 arba 2 punktą, apimanti papildomą slidinimo agentą.

4. Farmacinė kompozicija pagal 1 punktą, kurioje pirmasis skiediklis yra manitolis ir antrasis skiediklis yra pregelatinizuotas krakmolas.

6. Farmacinė kompozicija pagal 1 punktą, kurioje rišiklis yra kopovidonas (vinilpirolidono su kitais vinilo dariniais kopolimerizatai), hidroksipropilmetilceliuliozė (HPMC), hidroksipropilceliuliozė (HPC) arba polivinilpirolidonas (povidonas).

7. Farmacinė kompozicija pagal 1 punktą, kurioje dezintegrantas yra kukurūzų krakmolas.

8. Farmacinė kompozicija pagal 2 punktą, kurioje papildomas dezintegrantas yra krospovidonas.

9. Farmacinė kompozicija pagal 3 punktą, kurioje papildomas slidinantis agentas yra koloidinis silicio dioksidas.

10. Farmacinė kompozicija pagal 1 punktą, kurioje pirmasis skiediklis yra manitolis, antrasis skiediklis yra pregelatinizuotas krakmolas, rišiklis yra kopovidonas, dezintegrantas yra kukurūzų krakmolas ir riebiklis yra magnio stearatas.

11. Farmacinė kompozicija pagal 1 punktą, apimanti:

0,5-20 %	aktyvaus ingrediento,
40-88 %	skiediklio 1,
3-40 %	skiediklio 2,
1-5 %	rišiklio,
5-15 %	dezintegranto ir
0,1-4 %	riebiklio

12. Farmacinė kompozicija pagal 1 punktą, apimanti:

0.5-7 %	aktyvaus ingrediento,
50-75 %	skiediklio 1,
5-15 %	skiediklio 2,
2-4 %	rišiklio,
8-12 %	dezintegranto ir
0,5-2 %	riebiklio

13. Farmacinė kompozicija pagal 1 punktą kapsulės, tabletės arba plėvele dengtos tabletės vaisto formos.

14. Farmacinė kompozicija pagal 13 punktą, apimanti 2-4 % plėvelės dangalą.

15. Farmacinė kompozicija pagal 14 punktą, kur plėvelės dangalas apima plėvelę sudarantį agentą, plastifikatorių, slidinantį agentą ir pasirinktinai vieną arba daugiau pigmentų.

16. Farmacinė kompozicija pagal 15 punktą, kur plėvelės dangalas apima hidroksipropilmetilceliuliozę

(HPMC), polietilenglikolį (PEG), talką, titano dioksidą ir geležies oksidą.

17. Farmacinės kompozicijos pagal 1 punktą gavimo būdas, apimantis:

a. rišiklio ištirpinimą tirpiklyje, siekiant gauti granuliacinį skystį;

b. DPP-IV inhibitoriaus, skiediklio ir dezintegranto maišymą, siekiant gauti premiksą;

c. premikso drėkinimą su granuliaciniu skysčiu ir po to sudrėkinto premikso granuliavimą;

d. pasirinktinai granuliuoto premikso sijojimą pro sietą, kurio akučių dydis mažiausiai yra 1,0 mm;

e. granuliato džiovinimą apie 40-75 °C iki gaunama pageidaujama drėgmės praradimo reikšmė intervale 1-5 %;

f. išdžiovinto granuliato sijojimą pro sietą, kurio akučių dydis mažiausiai yra 0,6 mm;

g. riebiklio pridėjimą į granuliatą galutiniam sumaišymui.

18. Būdas pagal 17 punktą, papildomai apimantis:

h. galutinio mišinio suspaudimą į tablečių šerdis;

i. dangalo suspensijos paruošimą;

j. tablečių šerdžių padengimą dangalo suspensija iki masė pasiekia apie 2-4 %, siekiant gauti plėvele dengtas tabletes.

19. Būdas pagal 17 punktą, kuriame dalis užpildų yra pridedama ekstragranuliuoti prieš galutinį sumaišymą g pakopoje.

20. Būdas pagal 17 punktą, kuriame granuliatas, gautas a-e pakopose, yra gaunamas „vieno puodo“ (one pot) homogenizavimo-granuliavimo būdu ir po to džiovinant „vieno puodo“ granuliatoriuje.

21. Kompozicija pagal 1 punktą arba būdas pagal 17 punktą, kur DPP IV inhibitorius yra parinktas iš:

• 1-[(4-metil-chinazolin-2-il)metil]-3-metil-7-(2-butin-1-il)-8-(3-(R)-amino-piperidin-1-il)-ksantino,

• 1-[([1,5]naftridin-2-il)metil]-3-metil-7-(2-butin-1-il)-8-((R)-3-amino-piperidin-1-il)-ksantino,

• 1-[(chinazolin-2-il)metil]-3-metil-7-(2-butin-1-il)-8-((*R*)-3-amino-piperidin-1-il)-ksantino,

• 2-((R)-3-amino-piperidin-1-il)-3-(but-2-tinil)-5-(4-metil-chinazolin-2-ilmetil)-3,5-dihidro-imidazo[4,5-d] piridazin-4-ono,

• 1-[(4-metil-chinazolin-2-il)metil]-3-metil-7-(2-butiin-1-il)-8-[(2-amino-2-metil-propil)-metilamino]-ksantino,

• 1-[(3-ciano-chinolin-2-il)metil]-3-metil-7-(2-butin-1-il)-8-((*R*)-3-amino-piperidin-1-il)-ksantino,

• 1-(2-ciano-benzil)-3-metil-7-(2-butin-1-il)-8-((*R*)-3-amino-piperidin-1-il)-ksantino,

• 1-[(4-metil-chinazolin-2-il)metil]-3-metil-7-(2-butin-1-il)-8-[(*S*)-(2-amino-propil)-metilamino]-ksantino,

• 1-[(3-ciano-piridin-2-il)metil]-3-metil-7-(2-butin-1-il)-8-((*R*)-3-amino-piperidin-1-il)-ksantino,

• 1-[(4-metil-pirimidin-2-il)metil]-3-metil-7-(2-butin-1-il)-8-((*R*)-3-amino-piperadin-1-il)-ksantino,

• 1-[(4,6-dimetil-pirimidin-2-il)metil]-3-metil-7-(2-butin-1-il)-8-((*R*)-3-amino-piperidin-1-il)-ksantino ir

• 1-[(chinoksalin-6-il)metil]-3-metil-7-(2-butin-1-il)-8-((*R*)-3-amino-piperidin-1-il)-ksantino,

arba jo druskos.

(48) 2015 02 12

SISTEMINĖ EUROPOS PATENTINIŲ PARAIŠKŲ RODYKLĖ

(51)	(11)
A61K 39/00	2842569
A61P 31/00	2842569

NUMERINĖ EUROPOS PATENTINIŲ PARAIŠKŲ RODYKLĖ

(11)	(51)
2842569	A61K 39/00
2842569	A61P 31/00

SISTEMINĖ EUROPOS PATENTŲ RODYKLĖ

(51)	(11)
A01N 43/04	2152256
A01N 43/62	2317852
A23J 1/04	2586317
A23J 1/10	2586317
A23J 3/04	2586317
A23J 3/34	2586317
A23K 1/00	2124607
A23K 1/16	2124607
A23K 1/18	2124607
A23L 3/00	1885208
A23L 3/16	1885208
A23L 3/22	1885208
A23L 3/32	1885208
A24D 3/04	2048978
A24F 47/00	2493342
A61F 9/00	2321191
A61F 9/007	2509659
A61K 8/04	2494959
A61K 8/27	2134316
A61K 8/34	2152256
A61K 8/97	2134316
A61K 9/00	2011485

(51)	(11)
A61K 9/00	2435030
A61K 9/00	2536412
A61K 9/00	2606891
A61K 9/107	2494959
A61K 9/12	2494959
A61K 9/12	2606891
A61K 9/127	1863448
A61K 9/16	2175838
A61K 9/19	2175838
A61K 9/20	2011485
A61K 9/50	2435030
A61K 31/03	2152256
A61K 31/05	2152256
A61K 31/055	2152256
A61K 31/135	2213652
A61K 31/136	2152256
A61K 31/165	2539323
A61K 31/166	1881823
A61K 31/198	1881823
A61K 31/357	2496583
A61K 31/40	1881823
A61K 31/404	1881823

(51)	(11)
A61K 31/4162	1881823
A61K 31/4184	1881823
A61K 31/4192	1881823
A61K 31/422	2424864
A61K 31/4245	2628733
A61K 31/44	1881823
A61K 31/44	2539323
A61K 31/4439	2424864
A61K 31/454	2625174
A61K 31/46	2175838
A61K 31/46	2606891
A61K 31/4709	1881823
A61K 31/4725	1881823
A61K 31/473	2271626
A61K 31/4745	1881823
A61K 31/485	2011485
A61K 31/495	2640467
A61K 31/496	1881823
A61K 31/50	2124565
A61K 31/502	2475368
A61K 31/505	2539323
A61K 31/506	2367815

(51)	(11)
A61K 31/506	2539323
A61K 31/517	1939203
A61K 31/517	2396307
A61K 31/519	2341937
A61K 31/519	2483274
A61K 31/519	2655375
A61K 31/519	2694508
A61K 31/52	1939203
A61K 31/527	2655375
A61K 31/53	2355829
A61K 31/5377	1881823
A61K 31/5377	2367815
A61K 31/5377	2493870
A61K 31/5377	2655375
A61K 31/54	1881823
A61K 31/541	1881823
A61K 31/55	2317852
A61K 31/558	2493870
A61K 31/57	2536412
A61K 31/66	2152256
A61K 31/6615	2219451
A61K 31/675	2308885
A61K 31/695	2152256
A61K 31/727	2040736
A61K 31/737	2040736

(51)	(11)
A61K 33/24	2552461
A61K 35/50	2203176
A61K 36/00	2134316
A61K 36/75	2134316
A61K 36/752	2134316
A61K 36/76	2134316
A61K 36/896	2134316
A61K 38/00	2276778
A61K 38/01	2650008
A61K 38/03	2650008
A61K 38/04	2650008
A61K 38/18	2040736
A61K 38/28	2300046
A61K 38/28	2355829
A61K 38/47	2300046
A61K 39/04	2207567
A61K 39/12	2281829
A61K 39/25	1858917
A61K 39/39	1858917
A61K 39/395	2064239
A61K 39/395	2242772
A61K 39/395	2341937
A61K 45/06	2355829
A61K 45/06	2496583
A61K 47/12	2494959

(51)	(11)
A61K 47/14	2494959
A61K 47/36	2040736
A61K 47/48	1922350
A61K 47/48	2242772
A61K 48/00	2276778
A61K 51/00	2012833
A61M 5/172	2300046
A61M 5/20	2774639
A61M 5/24	2774640
A61M 15/00	2239003
A61P 1/18	2040736
A61P 1/18	2628733
A61P 3/00	2628733
A61P 3/00	2655375
A61P 3/04	2628733
A61P 3/06	2628733
A61P 3/10	2040736
A61P 3/10	2300046
A61P 3/10	2628733
A61P 3/10	2655375
A61P 5/50	2300046
A61P 7/00	1939203
A61P 7/02	2655375
A61P 7/04	2552461
A61P 7/06	2124565

(51)	(11)	(51)	(11)	(51)	(11)
A61P 7/10	2628733	A61P 27/12	2628733	A61P 37/00	2655375
A61P 9/00	2552461	A61P 29/00	1939203	A61P 37/06	2341937
A61P 9/00	2650008	A61P 31/00	2625174	A61P 41/00	2552461
A61P 9/04	2628733	A61P 31/00	2628733	A61P 43/00	2012833
A61P 9/10	2552461	A61P 31/12	2424864	A61P 43/00	2552461
A61P 9/10	2628733	A61P 31/12	2650008	A61P 43/00	2628733
A61P 9/12	2628733	A61P 31/22	1858917	A61Q 5/00	2134316
A61P 11/00	2424864	A61P 33/06	2483274	A61Q 5/00	2152256
A61P 11/00	2606891	A61P 35/00	1863448	A61Q 7/00	2134316
A61P 11/00	2650008	A61P 35/00	2064239	A61Q 19/00	2134316
A61P 11/06	2655375	A61P 35/00	2152256	A61Q 19/08	2152256
A61P 13/12	2628733	A61P 35/00	2203176	B01J 2/16	2579974
A61P 17/00	2650008	A61P 35/00	2242772	B21D 5/08	1877205
A61P 17/02	2152256	A61P 35/00	2271626	B21D 11/08	1877205
A61P 17/06	2655375	A61P 35/00	2308885	B21D 39/20	2420333
A61P 19/02	2152256	A61P 35/00	2367815	B21D 41/02	2420333
A61P 19/02	2655375	A61P 35/00	2396307	B29B 9/06	2361174
A61P 19/06	2628733	A61P 35/00	2424864	B29B 9/16	2361174
A61P 19/10	1939203	A61P 35/00	2475368	B29C 53/78	2525961
A61P 25/00	2040736	A61P 35/00	2640467	B29C 57/04	2420333
A61P 25/00	2628733	A61P 35/00	2655375	B29C 65/74	1986840
A61P 25/00	2650008	A61P 35/00	2694508	B32B 27/08	2502744
A61P 25/00	2655375	A61P 35/02	2475368	B32B 27/16	2502744
A61P 25/28	2152256	A61P 37/00	2424864	B32B 27/20	2502744
A61P 27/02	1881823	A61P 37/00	2650008	B32B 27/32	2502744

(51)	(11)	(51)	(11)	(51)	(11)
B42C 15/00	1986840	B65B 3/36	2076441	C07D 233/44	2655375
B42D 13/00	2298571	B65B 31/04	2076441	C07D 233/90	2539323
B42D 15/00	2298571	B65B 39/00	2076441	C07D 237/24	2124565
B42D 25/00	2298571	B65B 39/08	2076441	C07D 239/12	2655375
B60B 9/00	2531360	B65D 47/18	2321191	C07D 239/28	2539323
B60B 19/00	2531360	B65D 85/804	2437991	C07D 239/557	2539323
B60C 7/10	2582529	C03C 17/00	2483214	C07D 239/94	2396307
B60P 3/40	2416986	C03C 17/245	2483214	C07D 261/18	2539323
B60T 7/12	2619048	C07C 209/42	2630118	C07D 271/06	2628733
B60T 8/17	2619048	C07C 215/50	2152256	C07D 271/10	2539323
B60T 8/18	2619048	C07C 217/80	2213652	C07D 295/096	2152256
B60T 13/26	2619048	C07C 233/48	2630118	C07D 311/22	2493870
B60T 13/40	2619048	C07C 237/24	2539323	C07D 401/04	2396307
B60T 13/46	2619048	C07C 247/12	2630118	C07D 401/04	2625174
B60T 13/57	2619048	C07C 253/30	2630118	C07D 401/06	2271626
B60T 13/66	2619048	C07C 255/29	2630118	C07D 401/10	2124565
B60T 15/02	2619048	C07D 207/277	2539323	C07D 401/12	2396307
B60T 15/04	2619048	C07D 211/58	2625174	C07D 401/12	2539323
B60T 15/18	2619048	C07D 211/62	2539323	C07D 401/12	2640467
B60T 15/30	2619048	C07D 213/16	2152256	C07D 401/14	2625174
B60T 17/22	2619048	C07D 213/30	2152256	C07D 403/08	2367815
B61D 3/16	2416986	C07D 213/81	2539323	C07D 403/12	1939203
B61F 3/16	2669135	C07D 213/81	2625174	C07D 403/12	2396307
B63B 29/02	2511438	C07D 221/12	2271626	C07D 403/14	2367815
B65B 1/42	2076441	C07D 223/16	2261215	C07D 405/12	2396307

(51)	(11)
C07D 405/12	2539323
C07D 405/14	2367815
C07D 409/04	2124565
C07D 409/04	2396307
C07D 409/12	2396307
C07D 413/04	2396307
C07D 413/14	2424864
C07D 417/06	2124565
C07D 453/02	2367815
C07D 455/06	2012833
C07D 473/00	1939203
C07D 473/16	1939203
C07D 473/24	1939203
C07D 473/30	1939203
C07D 473/34	1939203
C07D 473/38	1939203
C07D 473/40	1939203
C07D 487/04	1939203
C07D 487/04	2483274
C07D 487/04	2655375
C07D 487/04	2694508
C07D 493/08	2496583
C07F 9/6561	2308885
C07K 14/01	2281829
C07K 14/04	1858917

(51)	(11)
C07K 14/475	2276778
C07K 14/705	2098537
C07K 16/22	2064239
C07K 16/28	2242772
C07K 16/28	2341937
C07K 16/30	2242772
C07K 16/46	1976886
C07K 16/46	2341937
C08G 18/40	2646490
C08G 18/42	2646490
C08G 18/48	2646490
C08G 18/76	2646490
C08G 63/183	2646490
C08G 63/668	2646490
C08G 63/78	2115030
C08G 63/85	2479205
C08G 65/32	1922350
C08G 101/00	2646490
C12M 1/00	2739720
C12M 1/12	2739720
C12M 1/24	2739720
C12M 3/00	2739720
C12N 7/04	1858917
C12N 15/06	2402754
C12N 15/13	2341937

(51)	(11)
C12N 15/61	1664305
C12N 15/70	1664305
C12Q 1/68	2098537
C23C 14/58	2483214
D02J 1/22	2002051
D07B 1/02	2002051
D07B 1/14	2002051
D21C 5/02	2172591
D21C 9/08	2172591
D21H 17/70	2172591
D21H 21/02	2172591
E01B 1/00	2545219
E01B 3/46	2545219
E01B 9/68	2545219
E02D 5/28	2728070
E02D 7/02	2728070
E02D 27/12	2728070
E04B 1/343	2511438
E04F 15/02	2718516
E04F 15/10	2718516
E05B 15/06	1715122
E05B 19/14	1715122
E05B 35/14	1715122
E05B 47/00	1715122
E05D 13/00	2071116

(51)	(11)
E05D 15/24	2071116
E05D 15/58	1892362
E06B 3/48	2071116
E06B 3/88	2071116
F03D 1/00	2416986
F03D 1/06	2561218
F15B 7/00	2524145
F16L 1/16	2179206
F16L 11/24	2525961
F16L 13/14	2420333
F26B 23/02	2230477
G01N 33/53	2402754
G01N 33/567	2402754
G01N 33/68	2098537
G02B 27/26	2067066
G08B 27/00	2436197
G09F 1/06	1800278
G09F 1/06	2438585
G09F 3/10	2502744
G09F 15/00	2438585
H04M 1/725	2658293
H04M 3/38	2609726
H04M 3/42	2609726
H04M 3/487	2609726
H04M 15/00	2609726

(51)	(11)
H04N 13/00	2067066
H04W 4/02	2436197
H04W 4/14	2658293
H04W 4/16	2658293
H04W 4/22	2436197
H04W 4/24	2609726
H04W 8/18	2658293
H04W 8/24	2658293
H04W 56/00	2382829
H04W 92/12	2382829

NUMERINĖ EUROPOS PATENTŲ RODYKLĖ

(11)	(51)
1664305	C12N 15/70
1664305	C12N 15/61
1715122	E05B 35/14
1715122	E05B 15/06
1715122	E05B 47/00
1715122	E05B 19/14
1800278	G09F 1/06
1858917	C07K 14/04
1858917	C12N 7/04
1858917	A61K 39/25
1858917	A61K 39/39
1858917	A61P 31/22
1863448	A61K 9/127
1863448	A61P 35/00
1877205	B21D 5/08
1877205	B21D 11/08
1881823	A61K 31/166
1881823	A61K 31/40
1881823	A61K 31/404
1881823	A61K 31/4184
1881823	A61K 31/4192
1881823	A61K 31/44
1881823	A61K 31/4725
1881823	A61P 27/02
1881823	A61K 31/198

(11)	(51)
1881823	A61K 31/4162
1881823	A61K 31/4709
1881823	A61K 31/496
1881823	A61K 31/4745
1881823	A61K 31/5377
1881823	A61K 31/54
1881823	A61K 31/541
1885208	A23L 3/22
1885208	A23L 3/00
1885208	A23L 3/32
1885208	A23L 3/16
1892362	E05D 15/58
1922350	C08G 65/32
1922350	A61K 47/48
1939203	C07D 473/38
1939203	C07D 473/34
1939203	C07D 473/00
1939203	C07D 473/24
1939203	C07D 473/16
1939203	C07D 473/40
1939203	C07D 473/30
1939203	C07D 403/12
1939203	C07D 487/04
1939203	A61K 31/517
1939203	A61K 31/52

(11)	(51)
1939203	A61P 7/00
1939203	A61P 29/00
1939203	A61P 19/10
1976886	C07K 16/46
1986840	B29C 65/74
1986840	B42C 15/00
2002051	D07B 1/02
2002051	D07B 1/14
2002051	D02J 1/22
2011485	A61K 9/20
2011485	A61K 31/485
2011485	A61K 9/00
2012833	A61K 51/00
2012833	A61P 43/00
2012833	C07D 455/06
2040736	A61K 38/18
2040736	A61K 31/727
2040736	A61K 31/737
2040736	A61K 47/36
2040736	A61P 1/18
2040736	A61P 3/10
2040736	A61P 25/00
2048978	A24D 3/04
2064239	C07K 16/22
2064239	A61K 39/395

(11)	(51)
2064239	A61P 35/00
2067066	G02B 27/26
2067066	H04N 13/00
2071116	E06B 3/88
2071116	E05D 13/00
2071116	E06B 3/48
2071116	E05D 15/24
2076441	B65B 31/04
2076441	B65B 39/00
2076441	B65B 1/42
2076441	B65B 3/36
2076441	B65B 39/08
2098537	C07K 14/705
2098537	C12Q 1/68
2098537	G01N 33/68
2115030	C08G 63/78
2124565	C07D 237/24
2124565	A61K 31/50
2124565	A61P 7/06
2124565	C07D 401/10
2124565	C07D 409/04
2124565	C07D 417/06
2124607	A23K 1/00
2124607	A23K 1/16
2124607	A23K 1/18
2134316	A61K 8/27
2134316	A61K 8/97
2134316	A61Q 5/00
2134316	A61Q 7/00
2134316	A61Q 19/00
2134316	A61K 36/00
2134316	A61K 36/76
2134316	A61K 36/896
2134316	A61K 36/752
2134316	A61K 36/75
2152256	A01N 43/04
2152256	A61P 19/02
2152256	A61K 31/03
2152256	A61K 31/05
2152256	A61K 31/136
2152256	A61K 31/66
2152256	A61P 17/02
2152256	A61P 35/00
2152256	A61P 25/28
2152256	A61K 31/055
2152256	A61K 31/695
2152256	C07C 215/50
2152256	C07D 295/096
2152256	C07D 213/16
2152256	C07D 213/30
2152256	A61Q 19/08
2152256	A61Q 5/00
2152256	A61K 8/34
2172591	D21H 21/02
2172591	D21C 5/02
2172591	D21C 9/08
2172591	D21H 17/70
2175838	A61K 9/16
2175838	A61K 9/19
2175838	A61K 31/46
2179206	F16L 1/16
2203176	A61K 35/50
2203176	A61P 35/00
2207567	A61K 39/04
2213652	C07C 217/80
2213652	A61K 31/135
2219451	A61K 31/6615
2230477	F26B 23/02
2239003	A61M 15/00
2242772	C07K 16/28
2242772	C07K 16/30
2242772	A61P 35/00
2242772	A61K 47/48
2242772	A61K 39/395
2261215	C07D 223/16
2271626	C07D 221/12
2271626	C07D 401/06
2271626	A61K 31/473
2271626	A61P 35/00
2276778	A61K 38/00
2276778	C07K 14/475
2276778	A61K 48/00
2281829	C07K 14/01
2281829	A61K 39/12

(11)	(51)
2298571	B42D 25/00
2298571	B42D 13/00
2298571	B42D 15/00
2300046	A61M 5/172
2300046	A61K 38/28
2300046	A61K 38/47
2300046	A61P 5/50
2300046	A61P 3/10
2308885	C07F 9/6561
2308885	A61K 31/675
2308885	A61P 35/00
2317852	A01N 43/62
2317852	A61K 31/55
2321191	B65D 47/18
2321191	A61F 9/00
2341937	A61K 39/395
2341937	A61K 31/519
2341937	C07K 16/28
2341937	A61P 37/06
2341937	C07K 16/46
2341937	C12N 15/13
2355829	A61K 45/06
2355829	A61K 38/28
2355829	A61K 31/53
2361174	B29B 9/06
2361174	B29B 9/16
2367815	C07D 403/08
2367815	C07D 403/14

(11)	(51)
2367815	C07D 405/14
2367815	C07D 453/02
2367815	A61K 31/506
2367815	A61K 31/5377
2367815	A61P 35/00
2382829	H04W 92/12
2382829	H04W 56/00
2396307	C07D 239/94
2396307	C07D 401/04
2396307	C07D 401/12
2396307	C07D 403/12
2396307	C07D 405/12
2396307	C07D 409/04
2396307	C07D 409/12
2396307	C07D 413/04
2396307	A61K 31/517
2396307	A61P 35/00
2402754	G01N 33/53
2402754	G01N 33/567
2402754	C12N 15/06
2416986	B60P 3/40
2416986	B61D 3/16
2416986	F03D 1/00
2420333	B21D 41/02
2420333	B21D 39/20
2420333	B29C 57/04
2420333	F16L 13/14
2424864	C07D 413/14

(11)	(51)
2424864	A61K 31/422
2424864	A61K 31/4439
2424864	A61P 35/00
2424864	A61P 37/00
2424864	A61P 11/00
2424864	A61P 31/12
2435030	A61K 9/50
2435030	A61K 9/00
2436197	H04W 4/02
2436197	H04W 4/22
2436197	G08B 27/00
2437991	B65D 85/804
2438585	G09F 15/00
2438585	G09F 1/06
2475368	A61K 31/502
2475368	A61P 35/00
2475368	A61P 35/02
2479205	C08G 63/85
2483214	C03C 17/00
2483214	C03C 17/245
2483214	C23C 14/58
2483274	C07D 487/04
2483274	A61K 31/519
2483274	A61P 33/06
2493342	A24F 47/00
2493870	C07D 311/22
2493870	A61K 31/5377
2493870	A61K 31/558

(11)	(51)
2494959	A61K 9/12
2494959	A61K 9/107
2494959	A61K 8/04
2494959	A61K 47/12
2494959	A61K 47/14
2496583	C07D 493/08
2496583	A61K 31/357
2496583	A61K 45/06
2502744	B32B 27/32
2502744	B32B 27/08
2502744	B32B 27/20
2502744	B32B 27/16
2502744	G09F 3/10
2509659	A61F 9/007
2511438	E04B 1/343
2511438	B63B 29/02
2524145	F15B 7/00
2525961	B29C 53/78
2525961	F16L 11/24
2531360	B60B 19/00
2531360	B60B 9/00
2536412	A61K 31/57
2536412	A61K 9/00
2539323	C07D 211/62
2539323	C07D 213/81
2539323	C07D 233/90
2539323	C07D 239/28
2539323	C07D 261/18
2539323	C07D 271/10
2539323	C07D 239/557
2539323	C07D 207/277
2539323	C07C 237/24
2539323	A61K 31/165
2539323	A61K 31/44
2539323	A61K 31/505
2539323	A61K 31/506
2539323	C07D 401/12
2539323	C07D 405/12
2545219	E01B 3/46
2545219	E01B 1/00
2545219	E01B 9/68
2552461	A61K 33/24
2552461	A61P 7/04
2552461	A61P 9/10
2552461	A61P 9/00
2552461	A61P 41/00
2552461	A61P 43/00
2561218	F03D 1/06
2579974	B01J 2/16
2582529	B60C 7/10
2586317	A23J 3/34
2586317	A23J 1/04
2586317	A23J 1/10
2586317	A23J 3/04
2606891	A61K 31/46
2606891	A61K 9/00
2606891	A61K 9/12
2606891	A61P 11/00
2609726	H04M 3/42
2609726	H04M 3/487
2609726	H04M 3/38
2609726	H04M 15/00
2609726	H04W 4/24
2619048	B60T 7/12
2619048	B60T 8/17
2619048	B60T 8/18
2619048	B60T 13/26
2619048	B60T 13/40
2619048	B60T 13/46
2619048	B60T 13/57
2619048	B60T 13/66
2619048	B60T 15/02
2619048	B60T 15/04
2619048	B60T 15/18
2619048	B60T 15/30
2619048	B60T 17/22
2625174	C07D 401/14
2625174	C07D 211/58
2625174	C07D 213/81
2625174	C07D 401/04
2625174	A61K 31/454
2625174	A61P 31/00
2628733	C07D 271/06
2628733	A61K 31/4245

(11)	(51)
2628733	A61P 1/18
2628733	A61P 3/00
2628733	A61P 3/04
2628733	A61P 3/06
2628733	A61P 3/10
2628733	A61P 7/10
2628733	A61P 9/04
2628733	A61P 9/10
2628733	A61P 9/12
2628733	A61P 13/12
2628733	A61P 19/06
2628733	A61P 25/00
2628733	A61P 27/12
2628733	A61P 31/00
2628733	A61P 43/00
2630118	C07C 247/12
2630118	C07C 209/42
2630118	C07C 233/48
2630118	C07C 253/30
2630118	C07C 255/29
2640467	A61P 35/00
2640467	A61K 31/495
2640467	C07D 401/12
2646490	C08G 18/40
2646490	C08G 18/42
2646490	C08G 18/48
2646490	C08G 18/76
2646490	C08G 63/183
2646490	C08G 63/668
2646490	C08G 101/00
2650008	A61K 38/01
2650008	A61K 38/03
2650008	A61K 38/04
2650008	A61P 9/00
2650008	A61P 11/00
2650008	A61P 17/00
2650008	A61P 25/00
2650008	A61P 31/12
2650008	A61P 37/00
2655375	C07D 487/04
2655375	A61K 31/519
2655375	A61K 31/527
2655375	A61P 35/00
2655375	A61P 3/00
2655375	A61P 3/10
2655375	A61P 37/00
2655375	A61P 11/06
2655375	A61P 7/02
2655375	A61P 25/00
2655375	A61P 19/02
2655375	A61P 17/06
2655375	A61K 31/5377
2655375	C07D 233/44
2655375	C07D 239/12
2658293	H04W 4/14
2658293	H04W 4/16
2658293	H04W 8/18
2658293	H04W 8/24
2658293	H04M 1/725
2669135	B61F 3/16
2694508	C07D 487/04
2694508	A61K 31/519
2694508	A61P 35/00
2718516	E04F 15/02
2718516	E04F 15/10
2728070	E02D 5/28
2728070	E02D 7/02
2728070	E02D 27/12
2739720	C12M 3/00
2739720	C12M 1/24
2739720	C12M 1/00
2739720	C12M 1/12
2774639	A61M 5/20
2774640	A61M 5/24

TARPTAUTINĖS PATENTŲ KLASIFIKACIJOS SKYRIŲ SĄRAŠAS

A skyrius – Žmogaus poreikių tenkinimas.

B skyrius – Įvairūs technologiniai procesai, transportavimas.

C skyrius – Chemija, metalurgija.

D skyrius – Tekstilė, popierius.

E skyrius – Statyba, kalnakasyba.

F skyrius – Mechanika; apšvietimas; šildymas; ginklai; sprogdinimo darbai.

G skyrius – Fizika.

H skyrius – Elektra.

DIZAINAS

(11)* Registracijos numeris
Registration number

(15) Registracijos/Pratęsimo data
Registration/Renewal date

(18) Registracijos/Pratęsimo termino pabaigos data
Date of expiration of the registration/renewal

(21) Paraiškos numeris
Application number

(22) Paraiškos padavimo data
Date of filing the application

(23) Parodos prioriteto data, valstybės kodas**
Exhibition priority date, code of country

(28) Dizaino pavyzdžių skaičius
Number of designs included in the filing

(31,32, 33) Prioriteto paraiškos numeris, data, valstybės kodas
Priority application number, date, code of country

(45) Registracijos paskelbimo data
Date of publication of the registration

(51) Tarptautinės dizaino klasifikacijos indeksai
Indication of International Classification of Designs

(54) Dizaino pavadinimas
Title of the design

(55) Dizaino reprodukcija
Reproduction of the design

(57) Dizaino aprašymas įskaitant spalvas
Description of characteristic features of the industrial design including indication of colors

(58) Pakeitimo data
Date of change

(72) Dizainerio vardas, pavardė, adresas, valstybės kodas
Name and address of the creator, code of country

(73) Savininko pavadinimas/vardas, pavardė, adresas, valstybės kodas
Name and address of the owner, code of country

(74) Atstovo vardas, pavardė, adresas, valstybės kodas
Name and address of the representative, code of country

(78) Perėmėjo pavadinimas/vardas, pavardė, adresas, valstybės kodas
Name and address of the new owner, code of country

** Pagal PINO standartą ST.80*
*** Pagal PINO standartą ST.3*

Pakeitimai Lietuvos Respublikos dizaino registre, pagal Lietuvos Respublikos dizaino įstatymo 29 straipsnį

(11) **1666**
(45) 2010 06 28
(73) AKCINĖ BENDROVĖ „VOLFAS ENGELMAN“, Kaunakiemio g. 2, LT-44001 Kaunas, LT
(51) 12-10
(54) PRIEKABA - CISTERNA
Buvusio savininko pavadinimas / vardas, pavardė, adresas, valstybės kodas
AKCINĖ BENDROVĖ „RAGUTIS“, Kaunakiemio g. 2, LT-44354 Kaunas, LT
(58) 2015 02 25

---

(11) **1666**
(45) 2010 06 28
(51) 12-10
(54) PRIEKABA – CISTERNA
(74) Laimonas Markauskas, NJORD Law Firm advokatų profesinė bendrija, Jogailos g. 4, LT-01116 Vilnius, LT
Buvusio patentinio patikėtinio vardas, pavardė, adresas
Leonas Antanas Kučinskas, Dr. Leono A. Kučinsko patentinių paslaugų firma, Kaštonų g. 5-7, LT-01107 Vilnius, LT
(58) 2015 02 25

Dizainas išregistruotas pagal Lietuvos Respublikos dizaino įstatymo 30 straipsnį

(11) **1054**
(58) 2015 02 27
(73) LIETUVOS IR PRANCŪZIJOS UAB „BELVEDERE BALTIC“, Panerių g. 47/Smolensko g. 2, LT-03202 Vilnius, LT

---

(11) **1661**
(58) 2015 02 27
(73) VIKTORAS ŽOSTAUTAS, Didlaukio g. 51A-18, LT-08303 Vilnius, LT

---

(11) **1671**
(58) 2015 02 27
(73) GINTARAS KRUTINIS, Šaulių g. 4-31, LT-94219 Klaipėda, LT

Dizaino galiojimo pratęsimas pagal Lietuvos Respublikos dizaino įstatymo 35 straipsnį

(11) **0419**
(18) 2020 02 01
(73) CAFEA GmbH, Am Sandtorkai 2, 20457 Hamburg, DE
(74) Reda Žabolienė, 7, Advokatės Redos Žabolienės kontora METIDA, Verslo centras VERTAS, Gynėjų g. 16, LT-01109 Vilnius, LT
(28) 1
(51) 09-01
(54) AŠTUONKAMPIS STIKLINIS INDAS
(55)



1

---

(11) **1666**
(18) 2019 09 01
(73) AKCINĖ BENDROVĖ „VOLFAS ENGELMAN“, Kaunakiemio g. 2, LT-44001 Kaunas, LT
(74) Laimonas Markauskas, NJORD Law Firm advokatų profesinė bendrija, Jogailos g. 4, LT-01116 Vilnius, LT
(28) 1
(51) 12-10
(54) PRIEKABA - CISTERNA
(55)



1.1



1.2



1.3



1.4

Dizaino perdavimas pagal Lietuvos Respublikos dizaino įstatymo 35 straipsnį

(11) **1706**

(73) VITALIJ JELANSKIJ Architektų g. 87- 76 LT-04207 Vilnius LT

(78) EUROPOS KOMERCIJOS CENTRAS, UAB, Architektų g. 87-76, LT-04207 Vilnius, LT

(74) Aušra Pakėnienė, 50, AAA Law, J. Jasinskio g. 16 A, LT-03163 Vilnius, LT

9 redakcija

TARPTAUTINĖS DIZAINO KLASIFIKACIJOS KLASIŲ SĄRAŠAS

1 klasė. Maisto produktai.

2 klasė. Drabužiai ir galanterijos gaminiai.

3 klasė. Kelionės reikmenys, dėklai, skėčiai nuo saulės ir asmeniniai reikmenys, nepriskirti prie kitų klasių.

4 klasė. Šepečiai.

5 klasė. Tekstilės gaminiai, dirbtinės ir natūralios lakštinės medžiagos.

6 klasė. Baldai.

7 klasė. Namų apyvokos reikmenys, nepriskirti prie kitų klasių.

8 klasė. Įrankiai ir metalo dirbiniai.

9 klasė. Pakuotės ir konteineriai prekių gabenimui ir laikymui.

10 klasė. Laikrodžiai bei kiti matavimo prietaisai, kontrolės ir signalizavimo prietaisai.

11 klasė. Papuošimui skirti gaminiai.

12 klasė. Transporto arba kėlimo priemonės.

13 klasė. Elektros energijos gamybos, paskirstymo arba transformavimo įranga.

14 klasė. Įrašymo, perdavimo arba informacijos paieškos aparatūra.

15 klasė. Mašinos, nepriskirtos prie kitų klasių.

16 klasė. Fotografijos, kinematografijos aparatūra ir optiniai prietaisai.

17 klasė. Muzikos instrumentai.

18 klasė. Spausdinimo mašinos ir biuro įranga.

19 klasė. Raštinės reikmenys ir biuro įranga, menininkų ir mokymo priemonės.

20 klasė. Prekybos ir reklamos įranga, ženklai.

21 klasė. Žaidimai, žaislai, palapinės ir sporto prekės.

22 klasė. Ginklai, pirotechnikos gaminiai, medžioklės ir žūklės reikmenys ir kenkėjų naikinimo priemonės.

23 klasė. Skysčių paskirstymo įranga, sanitarijos, šildymo, vėdinimo ir oro kondicionavimo įranga, kietasis kuras.

24 klasė. Medicininė ir laboratorinė įranga.

25 klasė. Statybiniai ir konstrukciniai elementai.

26 klasė. Apšvietimo prietaisai.

27 klasė. Tabako gaminiai ir rūkymo reikmenys.

28 klasė. Farmacijos ir kosmetikos produktai, tualetiniai reikmenys ir aparatai.

29 klasė. Priešgaisrinės, saugos technikos ir gelbėjimo priemonės ir įranga.

30 klasė. Gyvūnų laikymo ir jų priežiūros reikmenys.

31 klasė. Maisto arba gėrimų gamybos mašinos ir prietaisai, nepriskirti prie kitų klasių.

32 klasė. Grafiniai simboliai ir logotipai (ženklai), paviršiaus raštai, ornamentika (dekoravimas).

PREKIŲ ŽENKLAI

*(111)** Registracijos numeris
Registration number

(141) Pripažinimo negaliojančia/panaikinimo/išregistravimo data
Date of Invalidation/Cancellation/Lapse

(151) Registracijos data
Registration date

(156) Pratęsimo data
Renewal date

(181) Registracijos termino pasibaigimo data
Expiration date of the registration

(186) Pratęstos registracijos galiojimo pasibaigimo data
Expiration date of the renewal

(210) Paraiškos numeris
Application number

(220) Paraiškos padavimo data
Date of filing the application

(230) Parodos prioriteto data, valstybės kodas**
Exhibition priority date, code of country

(310, 320, 330)
Konvencinio prioriteto paraiškos numeris, data, valstybės kodas
Convention priority application number, date, code of country

(450) Registracijos paskelbimo data
Date of publication of the registration

(511) Tarptautinės prekių ir paslaugų klasifikacijos klasė, prekių ir/arba paslaugų sąrašas
Indication of International Classification of Goods and Services, list of goods and/or services

(523) Elementai, kuriems naudoti gautas sutikimas
Elements which are used under the consent

(526) Nesaugomi elementai
Disclaimer

(531) Tarptautinės ženklų vaizdinių elementų klasifikacijos klasės
Indication of International Classification of the Figurative Elements of Marks

(540) Ženklo reprodukcija
Reproduction of the mark

(551) Kolektyvinis ženklas
Collective mark

(554) Erdvinis ženklas
Three-dimensional mark

(555) Ženklas - hologramа
Hologram mark

(556) Garsinis ženklas
Sound mark

(558) Ženklas - spalva
Colors mark

(559) Judesio ženklas
Moving mark

(561) Ženklo transliteracija
Transliteration of the mark

(566) Ženklo vertimas į lietuvių kalbą
Translation of the mark into Lithuanian language

(580) Pakeitimo data
Date of change

(591) Apsaugotų spalvų nuoroda
Indication concerning colors claimed

(641) Paraiškos, paduotos užsienio patentų tarnybai, duomenys (paraiškos numeris, paraiškos padavimo data, valstybės kodas)
Data relating to the application filed with foreign patent office (application number, date of filing of the application, code of country)

(646) Registracijos buvusioje TSRS / Tarptautinės registracijos duomenys (registracijos numeris SU / WO, paraiškos padavimo data/registracijos data, teritorinio išplėtimo data biuletenio numeris, metai)
Data relating to the registration of the mark in the former USSR / International Registration of the mark (registration number: SU / WO, date of filing the application/registration date, date ofextension, number of gazette, year)

(732) Ženklo savininko pavadinimas / vardas, pavardė, adresas, valstybės kodas
Name and address of the proprietor of the mark, code of country

(740) Patentinio patikėtinio registracijos numeris / atstovo vardas, pavardė, adresas, valstybės kodas
Name, registration number of attorney, address of attorney/representative, code of country

(750) Susirašinėjimo adresas
Adress for corespondence

(770) Buvusio ženklo savininko pavadinimas / vardas, pavardė, adresas (ženklo perdavimas)
Name and address of the previous applicant or holder (in case of change in ownership)

(771) Buvusio ženklo savininko pavadinimas / vardas, pavardė, adresas
Name and address of the previous applicant or holder (in case of no change in ownership)

(791) Licenciato pavadinimas / vardas, pavardė, adresas, valstybės kodas
Name and address of licensee, code of country

(793) Licencijos termino pasibaigimo data, teisių apimtis
Date of expiration of the license, scope of rights

(800) Tarptautinės registracijos duomenys
International Registration data

* *Pagal PINO standartą ST.60*
** *Pagal PINO standartą ST.3*

Registracijos 70418–70665
pagal Lietuvos Respublikos
prekių ženklų įstatymo 16 straipsnį

(111) **70418**
(151) 2015 02 19
(210) 2013 2076
(220) 2013 11 20
(181) 2023 11 20
(732) UAB „CARISMA INTERNATIONAL“, Tarandės g. 34, LT-14188 Vilnius, LT
(740) Liucija Janickaitė, 29, Inpatra UAB, Šeškinės g. 59-53, LT-07162 Vilnius, LT
(540)

STOCKHOUSE
ITALIA

(531) 26.11, 27.5, 29.1
(591) juoda, žalia, raudona, balta.
(511)
35 prekių pardavimo skatinimas (kitiems); prekių užsakymų administracinis tvarkymas; reklama; prekių rodymas, visos paslaugos susijusios su itališkos kilmės prekėmis.
39 prekių pristatymas; prekių sandėliavimas, visos paslaugos susijusios su itališkos kilmės prekėmis.

---

(111) **70419**
(151) 2015 02 19
(210) 2013 2190
(220) 2013 12 04
(181) 2023 12 04
(732) VIEŠOJI ĮSTAIGA „VILNIUS VEŽA“, Justiniškių g. 14, LT-05131 Vilnius, LT
(540)

VILNIUS
VEŽA

(531) 27.5, 29.1
(591) tamsiai mėlyna.
(511)
39 taksi transportas.

---

(111) **70420**
(151) 2015 02 19
(210) 2013 2192
(220) 2013 12 04
(181) 2023 12 04
(732) UAB „UTENOS MEDEA NT“, Nemenčinės pl. 15A, LT-10505 Vilnius, LT
(540)

SVEIKATOS CENTRAS
ŠALAVIJAS

(531) 5.5, 27.5, 29.1
(591) žalia, tamsiai mėlyna, šviesiai mėlyna, balta.
(511)
44 medicinos paslaugos.

---

(111) **70421**
(151) 2015 02 19
(210) 2013 2310
(220) 2013 12 23
(181) 2023 12 23
(732) UAB „VIA SOLIS“, Naujoji g. 138G, LT-62001 Alytus, LT
(740) KF „Įvaizdis“, Mituvos g. 5, LT-50132, Kaunas, LT
(540)

VIA SOLIS

(511)
9 moksliniai, jūriniai, geodeziniai, fotografijos, kinematografijos, optiniai, svėrimo, matavimo, signalizavimo, tikrinimo (priežiūros), gelbėjimo, mokymo prietaisai ir aparatai; elektros praleidimo,

perjungimo, transformavimo, akumuliavimo, reguliavimo ir valdymo aparatai ir prietaisai.

42 mokslo ir technologijų paslaugos ir su tuo susiję tyrimai ir projektavimas; pramoninės analizės ir tyrimų paslaugos; kompiuterių programinės ir aparatinės įrangos projektavimas ir tobulinimas; apsaugos nuo kompiuterinių virusų paslaugos; architektų konsultacijos; architektų paslaugos; audinių bandymai; bakteriologiniai tyrimai; biologiniai tyrimai; chemikų paslaugos; cheminė analizė; cheminiai tyrimai; debesų nusodinimas; dokumentų skaitmeninimas (skenavimas); drabužių modeliavimas; duomenų ar dokumentų konvertavimas iš fizinių laikmenų į elektronines laikmenas; energijos auditas; eskizų darymas (pramoninis dizainas); fizika (tyrimai); geologinė paieška; geologinė žvalgyba; geologiniai tyrinėjimai; informacinių technologijų (IT) konsultavimo paslaugos; interjero dizainas; internetinių paieškos sistemų parūpinimas; inžinerija; inžineriniai darbai (ekspertizė); kalibravimas (matavimai); kambarių interjero dizainas; klinikiniai tyrimai; kokybės tikrinimas; kokybinis stačiojo miško įvertinimas; kokybinis vilnų įvertinimas; kompiuterinės programinės įrangos įtaisymas; kompiuterinių programų priežiūra; kompiuterių aparatinės įrangos projektavimo ir tobulinimo konsultacijos; kompiuterių duomenų atkūrimas; kompiuterių nuoma; kompiuterių programinės įrangos atnaujinimas; kompiuterių programinės įrangos konsultacijos; kompiuterių programinės įrangos projektavimas; kompiuterių programinės įrangos techninė priežiūra; kompiuterių programų dubliavimas; kompiuterių programų ir duomenų konvertavimas (ne fizinis); kompiuterių programų nuoma; kompiuterių programų rengimas; kompiuterių sistemų analizė; kompiuterių sistemų projektavimas; kompiuterių sistemų stebėsena per nuotolinę prieigą; kompiuterių svetainių (visuotinio kompiuterių tinklo svetainių) priskyrimas; konsultacijos dėl energijos taupymo; kosmetikos tyrimai; mechanikos tyrimai; medžiagų bandymai; meninio dizaino paslaugos; meno kūrinių tikrumo nustatymas; meteorologinė informacija; miestų planavimas; moksliniai tyrimai; mokslinė informacija, naujų produktų tyrimas ir kūrimas (paslaugos kitiems); patarimai ir konsultacijos dėl taršos anglies dioksidu mažinimo; programinė įranga kaip paslauga (SaaS); mokslinių laboratorijų paslaugos; naftos gręžinių bandymai; naftos telkinių paieška; naftos žvalgyba; naudotinų naftos telkinių tyrimai; orų prognozavimas; povandeniniai tyrinėjimai; pramoninis dizainas; pramoninis konstravimas; rašysenos tyrimas (grafologija); serverių priegloba; statybų projektavimas; taros ir pakuočių dizainas; techniniai tyrimai; techninių projektų tyrimai; tyrimai aplinkosaugos srityje; topografinės nuotraukos; transporto priemonių techninė apžiūra; vandens tyrimai; visuotinio kompiuterių tinklo svetainių kūrimas ir palaikymas kitiems; visuotinio kompiuterių tinklo svetainių projektavimo konsultacijos; žiniatinklio serverių nuoma.

---

(111) **70422**
(151) 2015 02 19
(210) 2014 0382
(220) 2014 02 25
(181) 2024 02 25
(732) UAB „TERRA ANIMALIS“, Medelyno g. 20, Dievogalos k., LT-53424 Kauno r., LT
(740) Aurelija Šidlauskienė, 25, Dr. V. Šidlauskas ir partneriai, UAB, K. Būgos g. 29, LT-44326 Kaunas, LT
(540)



(531) 6.19, 9.1, 27.1, 29.1
(591) ruda, balta.
(511)

29 dešros; kepenų paštetas; kiaulienos gaminiai; mėsa; konservuota mėsa; konservuota mėsa (skardinėse); jauniklių paukštiena; kepenų pastos; sriubos; sriubų koncentratai; sriubų ruošiniai; sultiniai; sultinių koncentratai; sultinių ruošiniai.

31 ėdesiai; kambarinių gyvūnų gėrimai; gyvulių kramtalai; kambarinių gyvūnėlių ėdesiai; lesalas; pašarai; kambarinių gyvūnų pašaras; šunų paplotėliai; sepijų kaulai (lesalui); stiprinamieji pašarai; šiaudai (pašaras).

---

(111) **70423**
(151) 2015 02 19
(210) 2014 0387
(220) 2014 02 25
(181) 2024 02 25
(732) UAB „ER MOTORS“, Lazdakiemio g. 6-2, LT-14193 Vilnius, LT
(540)



(531) 26.11, 27.1, 27.5, 29.1

(591) šviesiai pilka, tamsiai pilka, geltona.

(511)

12 transporto priemonės; sausumos, vandens ir oro susisiekimo priemonės; aeronautikos aparatai, mašinos ir įrenginiai; antelės (laivų virvėms tvirtinti); antžeminės, oro, vandens ir bėginės transporto priemonės; antžeminio transporto priemonių reaktyviniai varikliai; antžeminio transporto priemonių redukcinės pavaros; antžeminių transporto priemonių dalių karteriai (ne variklių); antžeminių transporto priemonių elektros varikliai; antžeminių transporto priemonių jungiamosios trauklės (ne variklių dalys); antžeminių transporto priemonių krumplinės pavaros; antžeminių transporto priemonių laisvosios eigos (ratų) mechanizmai; antžeminių transporto priemonių pavarų dėžės; antžeminių transporto priemonių pavarų grandinės; antžeminių transporto priemonių pavarų varikliai; antžeminių transporto priemonių pavarų velenai; antžeminių transporto priemonių sankabos; antžeminių transporto priemonių sukabintuvai; antžeminių transporto priemonių sukamojo momento keitikliai; antžeminių transporto priemonių turbinos; antžeminių transporto priemonių valdymo pavarų grandinės; antžeminių transporto priemonių varikliai; antžeminių transporto priemonių varytuvai; apsauginiai dviračių tinkleliai; ašių kakliukai; atsarginių padangų apmautai; atsarginių ratų apmautai; autobusai; automobiliai; automobilinės betonmaišės; automobiliniai kranai; automobilių amortizatoriai; automobilių buferiai; automobilių gaubtai; automobilių grandinės; automobilių kėbulai; automobilių padangos; automobilių užuolaidėlės nuo saulės; automobilių važiuoklės; bagažo vežimėliai; baržos; bekamerės dviračių padangos; cigarų žiebtuvėliai (automobiliams); dirižabliai; diskinės stabdžių kaladėlės (automobiliams); drezinos; dviračiai; dviračiai vežimėliai; dviračiams pritaikyti krepšiai; dviračiams pritaikyti poriniai krepšiai; dviračių alkūninės svirtys; dviračių ar motociklų balneliai; dviračių ar motociklų balnelių apvalkalai; dviračių atramos; dviračių balnakrepšiai; dviračių balneliai; dviračių grandinės; dviračių įspėjamosios garsinės sistemos; dviračių krumplinės pavaros; dviračių padangos; dviračių padangų kameros; dviračių pedalai; dviračių pompos; dviračių posūkių rodikliai; dviračių purvasaugiai; dviračių rankenos; dviračių ratai; dviračių ratlankiai; dviračių ratų stebulės; dviračių rėmai; dviračių skambučiai; minamųjų važiuoklių skambučiai; dviračių stabdžiai; dviračių stipinai; dviračių stovai (dviračių dalys); dviračių vairai; dviračių varikliai; elektrinės transporto priemonės; erdvėlaiviai; fenderiai (laivų borto amortizatoriai); furgonai (transporto priemonės); galinių bortų keltuvai (antžeminių transporto priemonių dalys); galinių durų arba bortų pavaros (antžeminių transporto priemonių dalys); geležinkelio riedmenų buferiai; geležinkelio riedmenų ratų antbriauniai; geležinkelio vagonų sukabintuvai; geležinkelio vagonų vežimėliai; geležinkelių riedmenys; gyvenamieji autofurgonai; gyvenamosios priekabos; golfo vežimėliai; grandinės nuo slydimo; irklai; irklų įkabos; iškylavimo automobiliai; jachtos; jūriniai vandens lėktuvai; kabamieji konvejeriai; kanojų irklai; karinės transporto priemonės; karučiai (dviračiai); karučiai (vienračiai); keleiviniai keltuvai (funikulieriai); keleivinių keltuvų (funikulierių) riedmenys; keltai (keltlaiviai); keltuvai su sėdynėmis; kesonai (transporto priemonės); krovinių vežimėliai; kūdikių vežimėliai; kūdikių vežimėlių dangčiai; kūdikių vežimėlių uždedamieji gaubtai; laistymo mašinos; laivai; laivasraigčiai; laivų atkabinimo mechanizmai; laivų dūmtraukiai; laivų korpusai; laivų rangautai; laivų stiebai; laivų špantai; laivų vairavimo mechanizmai; lanksčiųjų vamzdžių vežimėliai; lėktuvai; lėktuvai amfibijos; lėktuvų katapultuojamieji krėslai; lengvieji automobiliai; lengvųjų vaikų vežimėlių gaubtai; liejimo darbų vežimėliai; liejimo kaušai; liejimo vežimėliai; liejimo vežimėlių lafetai; liukai; lyninių keltuvų aparatai ir įrenginiai; lyniniai keltuvai; lyninių keltuvų kabinos; lokomotyvai; lokomotyvų dūmtraukiai; mažalitražiai automobiliai; miegamieji vagonai; mopedai; motociklai; motociklų priekabos; motorinės sniegrogės; motorinės valtys; motoroleriai (transporto priemonės); neįgaliųjų vežimėliai; nešulių pristatymo triračiai; nešulių triračiai; nuožulnumos laivams nuleisti; omnibusai; orlaiviai; oro balionai; oro maišai (automobilių saugos įtaisai); oro siurbliai (transporto priemonių reikmenys); oro sraigtai; oro transporto priemonės; padangų dygliai; padangų kamerų taisymo įrankių rinkiniai; padangų kamerų taisymo lipnieji gumos lopai; parašiutai; paspirtukės rogutės (transporto priemonės); pavaros (antžeminio transporto priemonėms); pirkinių vežimėliai; pneumatinės padangos; pneumatinių padangų kameros; pneumatinių padangų karkasai; pontonai; poriniai irklai; priekabos (transporto priemonės); priekiniai stiklai; priekinių stiklų valytuvai; priekinių žibintų valytuvai; protektorių juosta (padangoms atnaujinti); rankiniai vežimėliai; ratų stebulių lankai; ratų stipinų fiksatoriai; rogės (transporto priemonės); sanitarinės mašinos; saugiosios vaikų sėdynės (transporto priemonių); saugos diržai (transporto priemonių sėdynėms); savivarčiai; savivarčiai vežimėliai; savivarčių sunkvežimių kėbulai; slidininkų keltuvai; slidžių bagažinės (automobilinės); sportiniai automobiliai; stabdžių diskai (transporto priemonėms); stebulių gaubtai; sunkvežimiai; šachtų vežimėlių ratai; šakiniai krautuvai; tolinio valdymo transporto priemonės (ne žaislai); traktoriai; tramvajai; transporto priemonės su oro pagalve; transporto priemonės su šaldymo įrenginiais; transporto priemonių amortizacinės spyruoklės; transporto priemonių apdangalai (nustatytos formos); transporto priemonių apmušalai; transporto priemonių aptakai; transporto priemonių ašys; transporto priemonių atbulinės eigos signaliniai įtaisai; transporto priemonių bagažinės; transporto priemonių bagažo tinkleliai; transporto priemonių buferiai; transporto priemonių degalų (dujų) bakų dangteliai; transporto priemonių durys; transporto

priemonių gaubtai; transporto priemonių hidraulinės sistemos; transporto priemonių įtaisai nuo akinimo; transporto priemonių kėbulai; transporto priemonių laipteliai; transporto priemonių langai; transporto priemonių miegamieji gultai; transporto priemonių padangos; transporto priemonių padangos; transporto priemonių padangų įtaisai nuo slydimo; transporto priemonių padangų ventiliai; transporto priemonių pakabų amortizatoriai; transporto priemonių pakabų spyruoklės; transporto priemonių pilnavidurės padangos; transporto priemonių posūkių rodikliai; transporto priemonių prietaisai nuo vagysčių; transporto priemonių prikabinimo įtaisai; transporto priemonių purvasaugiai; transporto priemonių ratai; transporto priemonių ratlankiai; transporto priemonių ratų balansavimo svareliai; transporto priemonių ratų stebulės; transporto priemonių ratų stipinai; transporto priemonių sėdynės; transporto priemonių sėdynių apvalkalai; transporto priemonių sėdynių galvų atlošai; transporto priemonių sėdynių saugos diržai; transporto priemonių signalizacija nuo vagysčių; transporto priemonių sirenos; transporto priemonių stabdžiai; transporto priemonių stabdžių antdėklai; transporto priemonių stabdžių segmentai; transporto priemonių stabdžių trinkelės; transporto priemonių torsionų strypai; transporto priemonių vairaračiai; transporto priemonių vairaračių apmautai; transporto priemonių variklių antvožai (gaubtai); transporto priemonių važiuoklės; transporto priemonių važiuoklės (įskaitant orlaivių važiuoklės); transporto priemonių vikšrai; transporto priemonių vikšrai (traktoriniai); triratės transporto priemonės; turistiniai autobusai; užpakalinio vaizdo veidrodžiai; maisto vagonėliai (vežimėliai); vagonai (geležinkeliai); vagonai restoranai; vagonai su šaldymo įrenginiais (bėginės transporto priemonės); vagonėliai; universalūs vaikų vežimėliai; vaikiškos sulankstomosios kėdutės su rateliais; vaikiškų sulankstomųjų kėdučių su rateliais dangčiai; vaikiškų sulankstomųjų kėdučių su rateliais gaubtai; vaikiškos sulankstomos kėdutės su rateliais (vaikų vežimėliai); vaikų vežimėlių uždangalai; vairai; vairavimo pavaros (laivams); vairiniai irklai; valčių kabliai; valčių keltuvai; valčių sraigtai; valdomieji balionai; valymo vežimėliai; valtys; vandens lėktuvai (hidroplanai); verstuvai (vagonų dalys); vežimai; vežimėlių ratukai (transporto priemonių); vilkikai; žemsiurbės (plaukiojančios).

---

(111) **70424**
(151) 2015 02 19
(210) 2014 0621
(220) 2014 03 24
(181) 2024 03 24
(732) UŽDAROJI AKCINĖ BENDROVĖ „CITY HOTELS“, Algirdo g. 24, LT-03218 Vilnius, LT
(740) Reda Žabolienė, 7, Advokatės Redos Žabolienės kontora METIDA, Verslo centras VERTAS, Gynėjų g. 16, LT-01109 Vilnius, LT
(540)



(531) 26.4, 26.4, 29.1
(591) žalia, juoda, pilka, balta.
(511)
43 maisto ir gėrimų parūpinimo paslaugos; laikinas apgyvendinimas; viešbučiai; viešbučių rezervavimas; apgyvendinimo biurai (viešbučiai, pensionai); barų paslaugos; turizmo bazės; laikino būsto parūpinimas; kavinės; kavos barai; moteliai; susitikimo patalpų nuoma; trumpa patalpų nuoma; restoranai; savitarnos restoranai.

---

(111) **70425**
(151) 2015 02 19
(210) 2014 0622
(220) 2014 03 24
(181) 2024 03 24
(732) UŽDAROJI AKCINĖ BENDROVĖ „CITY HOTELS“, Algirdo g. 24, LT-03218 Vilnius, LT
(740) Reda Žabolienė, 7, Advokatės Redos Žabolienės kontora METIDA, Verslo centras VERTAS, Gynėjų g. 16, LT-01109 Vilnius, LT
(540)



(531) 26.4, 26.4, 29.1
(591) žalia, juoda, pilka, balta.
(511)
43 maisto ir gėrimų parūpinimo paslaugos; laikinas apgyvendinimas; viešbučiai; viešbučių rezervavimas;

apgyvendinimo biurai (viešbučiai, pensionai); barų paslaugos; turizmo bazės; laikino būsto parūpinimas; kavinės; kavos barai; moteliai; susitikimo patalpų nuoma; trumpa patalpų nuoma; restoranai; savitarnos restoranai.

---

(111) **70426**
(151) 2015 02 19
(210) 2014 0625
(220) 2014 03 25
(181) 2024 03 25
(732) EMILIJUS VINČA, Vingrių g. 6A-6, LT-01001 Vilnius, LT
(540)

DealLink

(511)

35 reklama; verslo vadyba; verslo tvarkyba; įstaigų veikla; algalapių parengimas; artistų verslo vadyba; biuro mašinų ir įrengimų nuoma; buhalterinė apskaita; dokumentų dauginimas; duomenų paieška kompiuterių rinkmenose (kitiems); ekonominis prognozavimas; fotokopijavimas; fotokopijavimo mašinų nuoma; importo ir eksporto agentūros; informacijos rinkimas kompiuterinėse duomenų bazėse; informacijos sisteminimas kompiuterinėse duomenų bazėse; kainų palyginimo paslaugos; komercijos ar pramonės vadybos pagalba; komercinė informacija ir patarimai vartotojams (konsultacijų teikimas); komercinės informacijos agentūros; komercinės ir verslo kontaktų informacijos teikimas; komercinio tarpininkavimo paslaugos; kompiuterinių duomenų bazių duomenų atnaujinimas ir priežiūra; kompiuterizuotas rinkmenų (bylų) tvarkymas; laikraščių užsakymas (kitiems); laisvai samdomų paslaugų teikėjų verslo vadyba; madų šou rengimas pardavimo skatinimo reikmėms; maketavimo paslaugos reklamos tikslams; mažmeninė ir didmeninė prekyba farmacijos, veterinarijos ir higienos preparatais bei medicinos reikmenimis; modelių paslaugos (reklamos reikmėms ar pardavimui skatinti); mokesčių apskaičiavimas; mugių rengimas (komercijos ar reklamos reikmėms); naujienų apžvalgų paslaugos; nuomonių tyrimas; paieškos sistemos optimizavimas; pardavimas aukcione; pardavimo stendų nuoma; parduotuvių vitrinų puošimas (tvarkymas); parodų rengimas (komercijos ar reklamos reikmėms); paslaugų nuoma (verslo pagalba); pavyzdžių platinimas; personalo komplektavimas; personalo vadybos konsultacijos; pranešimų užrašymas (įstaigų veikla); prekių pardavimo skatinimas (kitiems); prekių pateikimas žiniasklaidoje pardavimo reikmėms; prekių rodymas; prekių užsakymų administracinis tvarkymas; prekybos sandorių derybos ir susitarimai (tretiesiems asmenims); psichologinis testavimas personalo parinkimo reikmėms; radijo reklama; reklama „mokėk už paspaudimą“; reklama paštu; reklaminės medžiagos nuoma; reklaminės medžiagos tobulinimas; reklaminių filmų gamyba; reklaminių skelbimų platinimas; reklaminių tekstų rašymas; reklaminių tekstų skelbimas; reklamos agentūros; reklamos laiko nuoma žiniasklaidoje; reklamos pristatymas paštu; reklamos vietų nuoma; rėmėjų paieška; rinkodara; rinkos nagrinėjimas; rinkotyra; samdos agentūros; savikainos analizė; sąskaitų būklės apyskaitų sudarymas; sąskaitų-faktūrų išrašymas; sekretoriavimas; skelbimų klijavimas; smulkių prekių pardavimo automatų nuoma; spausdinimas (mašinėle); statistinių duomenų rinkimas; statybų verslo projektų vadyba; stenografavimas; svetainės duomenų srauto optimizavimas; tekstų dorojimas; telefoniniai atsakymai (kai abonentas nepasiekiamas); telekomunikacinių paslaugų užsakymas (kitiems); telerinkodaros paslaugos; televizijos reklama; tiekimo paslaugos kitiems (prekių ir paslaugų pirkimas kitiems verslams); trečiųjų asmenų prekių ir paslaugų licencijavimo komercinis administravimas; verslo auditas; verslo efektyvumo (veiksmingumo) specialistų paslaugos; verslo informacija; verslo informacijos teikimas visuotinio kompiuterių tinklo svetainėse; verslo nagrinėjimas; verslo operacijų įvertinimas; verslo organizavimo konsultacijos; verslo patikrinimai; verslo perkėlimo paslaugos; verslo specialistų konsultacijos; verslo tyrimai; verslo vadyba (sportininkams); verslo vadybos ir organizavimo konsultacijos; verslo vadybos konsultacijos; verslo vadybos pagalba; verslo vadybos patarėjų paslaugos; viešas reklamavimas; viešasis elektroninis reklamavimas kompiuterių tinkle; viešbučių verslo vadyba; visuomenės informavimas.

---

(111) **70427**
(151) 2015 02 19
(210) 2014 0632
(220) 2014 03 26
(181) 2024 03 26
(732) PALANGOS MIESTO „SAULĖS KLUBAS“, Mokyklos g. 62, 3K-35, LT-00340 Palanga, LT
(540)



(531) 3.6, 9.1, 18.1, 29.1

(591) tamsiai pilka, šviesiai pilka, balta, raudona, juoda.

(511)

37 taisymo (remonto) paslaugos atstatant iki geros būklės susidėvėjusias, sugedusias, pažeistas transporto priemones, būtent motociklus.

39 kelionių rengimas.

41 akademijos (mokymas); atrakcionų parkai; abonementinės bibliotekos; aprūpinimas sporto reikmenimis; asmeninių trenerių paslaugos (kūno rengybos treniruotės); bilietų agentūrų paslaugos (pramogos); cirkai; dekoracijų nuoma; diskotekų paslaugos; diskotekų vedėjų paslaugos; egzaminavimas; elektroninė darbalaukinė leidyba; elektroninių knygų ir žurnalų tiesioginis publikavimas; elektroninių publikacijų tiesioginis pateikimas per kompiuterių tinklą (ne parsisiunčiamųjų); estrados artistų paslaugos; filmų kūrimas (išskyrus reklaminius); fizinis lavinimas; fotografavimas; fotoreportažų rengimas; garso aparatūros nuoma; garso įrašų montavimas; garso įrašų nuoma; gestų kalbos vertimas; gimnastikos mokymas; gyvūnų dresavimas; golfo paslaugos; grožio konkursų rengimas; informacija apie poilsio ir pramogų renginius; instruktavimas; internatinės mokyklos; įrašų studijų paslaugos; kaligrafijos paslaugos; karaokės paslaugų parūpinimas; kasetinių vaizdo magnetofonų nuoma; kilnojamosios bibliotekos; kinematografijos reikmenų ir kino projektorių nuoma; kino filmų demonstravimas; kino filmų nuoma; kino juostų nuoma; kino studijos; klubų paslaugos (pramogos ar švietimas); knygų leidyba; kolokviumų rengimas ir vedimas; koncertų rengimas ir vedimas; konferencijų rengimas ir vedimas; kongresų rengimas ir vedimas; kultūros ar mokomųjų parodų rengimas; kūno rengybos treniruočių vedimas; lošimai; lošimo namų (kazino) paslaugos; loterijų rengimas; madų šou rengimas (pramogų reikmėms); mikrofilmavimas; miuzikholai; modelių parinkimas dailininkams; mokyklų paslaugos (švietimas); mokymas; mokymas (mažos grupės ar vieno asmens); muziejų aprūpinimas eksponavimo reikmenimis; muzikos komponavimo paslaugos; muzikos kūrimas; naktiniai klubai; ne reklaminių tekstų rašymas; neakivaizdinis mokymas; orkestrų paslaugos; pasilinksminimai; pobūvių rengimas; poilsio ir pramogų vietų paslaugos; poilsio stovyklų paslaugos (pramoginių); povandeninio plaukiojimo reikmenų nuoma; praktinis mokymas (parodomasis); pramoginių ar mokomųjų konkursų rengimas; pramoginių rodinių (šou) kūrimas; pramoginių rodinių (šou) rengimas; pramogos; pramogų informacija; pramogų paviljonų paslaugos; profesijos pasirinkimo konsultacijos; profesinis mokymas ir rengimas; profesinis perkvalifikavimas; radijo ir televizijos imtuvų nuoma; radijo ir televizijos programų rengimas; radijo pramoginės laidos; religinis švietimas; reporterių paslaugos; scenaristų paslaugos; seminarų rengimas ir vedimas; simpoziumų rengimas ir vedimas; sporto aikščių nuoma; sporto įrenginių nuoma (išskyrus transporto priemones); sporto stovyklų paslaugos; sporto varžybų tvarkaraščių sudarymas; sporto varžybų rengimas; stadionų įrenginių nuoma; subtitravimas; sveikatos klubų paslaugos (sveikatinimas ir kūno rengybos treniruotės); šokių vakarų rengimas; švietimo informacija; švietimo paslaugos; teatro ar televizijos studijų apšvietimo priemonių nuoma; teatro dekoracijų nuoma; teatro spektakliai; tekstų maketavimo paslaugos (ne reklaminių tekstų); tekstų skelbimas (išskyrus reklaminius); televizijos pramoginės laidos; teniso kortų nuoma; tiesioginis muzikos pateikimas per kompiuterių tinklą (ne parsisiunčiamosios); tiesioginis vaizdo įrašų pateikimas per kompiuterių tinklą (ne parsisiunčiamųjų); tiesioginių laidų rengimas; ugdomasis vadovavimas (mokymas); vaikų darželiai; vaizdajuosčių (videokasečių) nuoma; vaizdajuosčių įrašymas; vaizdajuosčių redagavimas; vaizdo filmų demonstravimas; vertėjų žodžiu paslaugos; vertimai; videokamerų nuoma; vietų užsakymas spektakliams; zoologijos sodų paslaugos; žaidimų įrangos nuoma; žaidimų paslaugos, teikiamos tiesiogiai per kompiuterių tinklą; žaislų nuoma.

---

(111) **70428**

(151) 2015 02 19

(210) 2014 0647

(220) 2014 03 27

(181) 2024 03 27

(732) UAB „VILNIAUS DAINAVA“, A. Vienuolio g. 4, LT-01104 Vilnius, LT

(540)



(531) 5.5, 25.5, 26.3, 26.3, 29.1

(591) šviesiai ruda, balta.

(511)

41 švietimas; mokymas; pramogos; sportinė ir kultūrinė veikla; akademijos (mokymas); atrakcionų parkai; abonementinės bibliotekos; aprūpinimas sporto reikmenimis; asmeninių trenerių paslaugos (kūno rengybos treniruotės); bilietų agentūrų paslaugos (pramogos); cirkai; dekoracijų nuoma; diskotekų paslaugos; diskotekų vedėjų paslaugos; egzaminavimas; elektroninė darbalaukinė leidyba; elektroninių knygų ir žurnalų tiesioginis publikavimas; elektroninių publikacijų tiesioginis pateikimas per kompiuterių tinklą (ne parsisiunčiamųjų); estrados artistų paslaugos; filmų kūrimas (išskyrus reklaminius); fizinis lavinimas; fotografavimas; fotoreportažų rengimas; garso aparatūros nuoma;

garso įrašų montavimas; garso įrašų nuoma; gestų kalbos vertimas; gimnastikos mokymas; gyvūnų dresavimas; golfo paslaugos; grožio konkursų rengimas; informacija apie poilsio ir pramogų renginius; instruktavimas; internatinės mokyklos; įrašų studijų paslaugos; kaligrafijos paslaugos; karaokės paslaugų parūpinimas; kasetinių vaizdo magnetofonų nuoma; kilnojamosios bibliotekos; kinematografijos reikmenų ir kino projektorių nuoma; kino filmų demonstravimas; kino filmų nuoma; kino juostų nuoma; kino studijos; klubų paslaugos (pramogos ar švietimas); knygų leidyba; kolokviumų rengimas ir vedimas; koncertų rengimas ir vedimas; konferencijų rengimas ir vedimas; kongresų rengimas ir vedimas; kultūros ar mokomųjų parodų rengimas; kūno rengybos treniruočių vedimas; lošimai; lošimo namų (kazino) paslaugos; loterijų rengimas; madų šou rengimas (pramogų reikmėms); mikrofilmavimas; miuzikholai; modelių parinkimas dailininkams; mokyklų paslaugos (švietimas); mokymas (mažos grupės ar vieno asmens); muziejų aprūpinimas eksponavimo reikmenimis; muzikos komponavimo paslaugos; muzikos kūrimas; naktiniai klubai; ne reklaminių tekstų rašymas; neakivaizdinis mokymas; orkestrų paslaugos; pasilinksminimai; pobūvių rengimas; poilsio ir pramogų vietų paslaugos; poilsio stovyklų paslaugos (pramoginių); povandeninio plaukiojimo reikmenų nuoma; praktinis mokymas (parodomasis); pramoginių ar mokomųjų konkursų rengimas; pramoginių rodinių (šou) kūrimas; pramoginių rodinių (šou) rengimas; pramogų informacija; pramogų paviljonų paslaugos; profesijos pasirinkimo konsultacijos; profesinis mokymas ir rengimas; profesinis perkvalifikavimas; radijo ir televizijos imtuvų nuoma; radijo ir televizijos programų rengimas; radijo pramoginės laidos; religinis švietimas; reporterių paslaugos; scenaristų paslaugos; seminarų rengimas ir vedimas; simpoziumų rengimas ir vedimas; sporto aikščių nuoma; sporto įrenginių nuoma (išskyrus transporto priemones); sporto stovyklų paslaugos; sporto varžybų tvarkaraščių sudarymas; sporto varžybų rengimas; stadionų įrenginių nuoma; subtitravimas; sveikatos klubų paslaugos (sveikatinimas ir kūno rengybos treniruotės); šokių vakarų rengimas; švietimo informacija; švietimo paslaugos; teatro ar televizijos studijų apšvietimo priemonių nuoma; teatro dekoracijų nuoma; teatro spektakliai; tekstų maketavimo paslaugos (ne reklaminių tekstų); tekstų skelbimas (išskyrus reklaminius); televizijos pramoginės laidos; teniso kortų nuoma; tiesioginis muzikos pateikimas per kompiuterių tinklą (ne parsisiunčiamosios); tiesioginis vaizdo įrašų pateikimas per kompiuterių tinklą (ne parsisiunčiamųjų); tiesioginių laidų rengimas; ugdomasis vadovavimas (mokymas); vaikų darželiai; vaizdajuosčių (videokasečių) nuoma; vaizdajuosčių įrašymas; vaizdajuosčių redagavimas; vaizdo filmų demonstravimas; vertėjų žodžiu paslaugos; vertimai; videokamerų nuoma; vietų užsakymas spektakliams; zoologijos sodų paslaugos; žaidimų įrangos nuoma; žaidimų paslaugos, teikiamos tiesiogiai per kompiuterių tinklą; žaislų nuoma.

---

(111) **70429**
(151) 2015 02 19
(210) 2014 0654
(220) 2014 03 28
(181) 2024 03 28
(732) VALSTYBĖS TARNYBOS DEPARTAMENTAS, Labdarių g. 8, LT-01120 Vilnius, LT
(740) Saulius Jeruslanovas, Labdarių g. 8, LT-01120, Vilnius, LT
(540)



(531) 26.7, 29.1
(591) mėlyna, žalia, pilka.
(511)
35 reklama; įstaigų veikla.

---

(111) **70430**
(151) 2015 02 19
(210) 2014 0658
(220) 2014 03 28
(181) 2024 03 28
(732) UAB „BIOFARMACIJA“, Daržų g. 11, LT-91246 Klaipėda, LT
(540)



(531) 4.5, 26.4, 26.4, 27.3, 29.1
(591) balta, raudona, juoda.
(511)
5 žmonių maisto papildai.

---

(111) **70431**
(151) 2015 02 19
(210) 2014 0660
(220) 2014 03 28
(181) 2024 03 28
(732) UŽDAROJI AKCINĖ BENDROVĖ „ALTECHNA“, Mokslininkų g. 6A, LT-08412 Vilnius, LT
(740) Reda Žabolienė, 7, Advokatės Redos Žabolienės kontora METIDA, Verslo centras VERTAS, Gynėjų g. 16, LT-01109 Vilnius, LT
(540)



(531) 1.1, 27.1, 27.5
(591) mėlyna.
(511)
9 optikos prekės; optiniai aparatai ir prietaisai; optiniai lęšiai; prizmės (optika); optiniai prietaisai, stiprintuvai ir korektoriai; veidrodžiai (optika); optinių prietaisų mikrometriniai sraigtai; objektyvai (lęšiai) (optika); optiniai pluoštai (šviesolaidžiai); optinis stiklas; pluoštiniai optiniai kabeliai; poliarizaciniai filtrai; poliarizaciją išlaikantys optiniai pluoštai; silpnintuvai; spektrometrai; spektroskopai; lazeriai (ne medicinos reikmėms); lazerinės kortelės; lazeriniai tolimačiai; apertometrai (optika).
40 optinių lęšių padengimas; lęšių apdirbimas optinėms savybėms keisti; optinių stiklų šlifavimas; optinių lęšių šlifavimas; optinių lęšių apdorojimas, siekiant patenkinti individualius reikalavimus.
42 techninių matavimų ir testavimų paslaugos.

---

(111) **70432**
(151) 2015 02 19
(210) 2014 0661
(220) 2014 03 31
(181) 2024 03 31
(732) VIEŠOJI ĮSTAIGA „GRUNTO VALYMO TECHNOLOGIJOS“, Antakalnio g. 42, LT-10304 Vilnius, LT
(540)



(531) 25.5, 26.4, 26.4, 26.4, 29.1
(591) juoda, mėlyna, balta, žalia.
(511)
40 alavavimas; atliekų apdorojimas (perdirbimas); atliekų ir šiukšlių deginimas; atliekų ir šiukšlių naikinimas; audeklo apmetimas (staklėmis); audeklų impregnavimas; audinio kraštų apsiuvimas; audinių apdorojimas; audinių apdorojimas nuo degumo; audinių apdorojimas nuo glamžymosi; audinių apdorojimas nuo kandžių; audinių balinimas; audinių dažymas; audinių impregnavimas; audinių kirpimas; audinių parengtinis mirkymas ir džiovinimas (kad nebesitrauktų); audinių apdorojimas; audinių kalandravimas; audinių vėlimas; auksavimas; avalynės dažymas; boilerių nuoma; chromavimas; dantų technikų paslaugos; dažymas; dildymas; dygsniavimas; drabužių persiuvimas; drabužių siuvimas; energijos gamyba; fotografinių juostų ryškinimas; fotograviravimas; fotorinkimas; fotospauda; frezavimas; galvaninis auksavimas; galvanizavimas; galvanostegija; generatorių nuoma; gyvulių skerdimas; graviravimas (raižymas); graviravimas (raižymas) lazeriu; grūdų malimas; informacija apie medžiagų apdirbimą; iškamšų darymas; įmagnetinimas; kadmiavimas; kailių apdorojimas nuo kandžių; kailių blizginimas; kailių dažymas; kailių dirbimas; kailių švelninimas; kalvystės darbai; katilių paslaugos; keramikos degimas; kino filmų apdorojimas; knygų įrišimas; langų spalvinimas (skaidriomis paviršinėmis dangomis); litavimas; litografija; maisto ir gėrimų konservavimas; maisto produktų rūkymas; maisto produktų šaldymas; medienos apdirbimas; medienos pjovimas (lentpjūvės); medžiagų apdorojimas nuo degumo; medžiagų kenksmingumo šalinimas; meno kūrinių rėminimas; metalizavimas; metalų grūdinimas; metalų liejimas; metalų mechaninis apdirbimas; mezgimo mašinų nuoma; miško ruoša; naftos perdirbimas; nikeliavimas; obliavimas; odinių pakinktų gaminimas; odos apdirbimas; odos dažymas; odų dirbimas (žalių); ofseto spauda; optinių stiklų šlifavimas; oro dezodoravimas; oro gaivinimas; oro kondicionavimo aparatų nuoma; oro šildymo aparatų nuoma; oro valymas; grafinių raštų spausdinimas; plonalakštis valcavimas; popieriaus apdorojimas; popieriaus apretavimas; rafinavimas; raktų išpjovimas; rauginimas; sidabravimas; siuvimas; siuvinėjimas; smėliasraučio apdirbimo paslaugos; spalvų skaidymo paslaugos; spausdinimas; stiklo pūtimas; šiukšlių ir atliekų perdirbimas; šiukšlių ir perdirbamų medžiagų rūšiavimas; šlifavimas; šveitimas; švitrinis poliravimas; tekstilės apdorojimas nuo degumo; tekstilės gaminių apretavimas; tekstilės gaminių dažymas; trafaretinė spauda; užsakytinis kailių dirbimas; užsakytinis medžiagų komplektavimas (kitiems); užšaldymo paslaugos; vaisių smulkinimas; vandens apdorojimas; varkalystė; vilnų karšimas; vulkanizavimas (medžiagų apdirbimas).
42 apsaugos nuo kompiuterinių virusų paslaugos; architektų konsultacijos; architektų paslaugos; audinių bandymai; bakteriologiniai tyrimai; biologiniai tyrimai; chemikų paslaugos; cheminė analizė; cheminiai tyrimai; debesų kompiuterija;

debesų nusodinimas; dokumentų skaitmeninimas (skenavimas); drabužių modeliavimas; duomenų ar dokumentų konvertavimas iš fizinių laikmenų į elektronines laikmenas; elektroninių duomenų saugojimas; energijos auditas; eskizų darymas (pramoninis dizainas); fizika (tyrimai); geologinė paieška; geologinė žvalgyba; geologiniai tyrinėjimai; informacinių technologijų (IT) konsultavimo paslaugos; interjero dizainas; internetinių paieškos sistemų parūpinimas; inžinerija; inžineriniai darbai (ekspertizė); kalibravimas (matavimai); kartografijos paslaugos; klinikiniai tyrimai; kokybės tikrinimas; kokybinis vilnų įvertinimas; kompiuterinės programinės įrangos įtaisymas; kompiuterinių technologijų ir programavimo informacijos teikimas visuotinio kompiuterių tinklo svetainėse; kompiuterių aparatinės įrangos projektavimo ir tobulinimo konsultacijos; kompiuterių duomenų atkūrimas; kompiuterių nuoma; kompiuterių programinės įrangos atnaujinimas; kompiuterių programinės įrangos konsultacijos; kompiuterių programinės įrangos priežiūra; kompiuterių programinės įrangos projektavimas; kompiuterių programų dubliavimas; kompiuterių programų ir duomenų konvertavimas (ne fizinis); kompiuterių programų rengimas; kompiuterių programų nuoma; kompiuterių sistemų analizė; kompiuterių sistemų projektavimas; kompiuterių sistemų stebėsena per nuotolinę prieigą; kompiuterių svetainių (visuotinio kompiuterių tinklo svetainių) priskyrimas; konsultacijos dėl energijos taupymo; kosmetikos tyrimai; mechanikos tyrimai; medžiagų bandymai; meninio dizaino paslaugos; meno kūrinių tikrumo nustatymas; meteorologinė informacija; miestų planavimas; mokslinė informacija, patarimai ir konsultacijos dėl taršos anglies dioksidu mažinimo; moksliniai tyrimai; mokslinių laboratorijų paslaugos; naftos gręžinių bandymai; naftos telkinių paieška; naftos žvalgyba; naudotinų naftos telkinių tyrimai; naujų produktų tyrimas ir kūrimas (paslaugos kitiems); nuotolinis atsarginių duomenų kopijavimas; orų prognozavimas; povandeniniai tyrinėjimai; pramoninis konstravimas; programinė įranga kaip paslauga (SaaS); rašysenos tyrimas (grafologija); serverių priegloba; stačiojo miško kokybinis įvertinimas; statybų projektavimas; taros ir pakuočių dizainas; techniniai tyrimai; techninių projektų tyrimai; tyrimai aplinkosaugos srityje; topografinių nuotraukų darymas; transporto priemonių techninė apžiūra; vandens tyrimai; visuotinio kompiuterių tinklo svetainių projektavimo konsultacijos; visuotinio kompiuterių tinklo svetainių kūrimas ir palaikymas kitiems; žiniatinklio serverių nuoma.

---

(111) **70433**
(151) 2015 02 19
(210) 2014 0666
(220) 2014 03 31
(181) 2024 03 31
(732) ANDRIUS MAŠANAUSKAS, Vaidoto g. 233A, LT-44001 Kaunas, LT

(540)

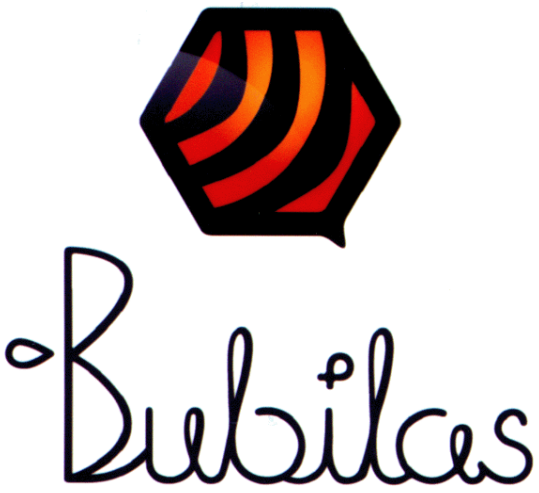

(531) 3.13, 4.5, 26.5, 29.1
(591) juoda, geltona, oranžinė, raudona.
(511)

5 farmacijos ir veterinarijos preparatai; higienos preparatai medicinos reikmėms; dietinis maistas ir dietinės medžiagos medicinos ar veterinarijos reikmėms, kūdikių maistas; žmonių ir gyvūnų maisto papildai; pleistrai, tvarsliava; dantų plombavimo ir dantų išlajų gamybos medžiagos; dezinfekavimo preparatai; kenkėjų naikinimo preparatai; fungicidai, herbicidai.

29 mėsa, žuvis, paukštiena ir žvėriena; mėsos ekstraktai; konservuoti, šaldyti, džiovinti, virti ir kepti vaisiai ir daržovės; drebučiai, uogienės, kompotai; kiaušiniai; pienas ir pieno produktai; maistiniai aliejai ir riebalai.

30 saldieji konditerijos gaminiai; medus; medaus produktai (maistui), bičių pienelis (ne medicinos reikmėms), bičių pikis (propolis), bičių duonelė (ne medicinos reikmėms).

31 grūdai ir žemės ūkio, sodo ir miško produktai, nepriskirti prie kitų klasių; gyvi gyvūnai; šviežі vaisiai ir daržovės; sėklos; gyvi augalai ir gėlės; pašarai; salyklas.

41 švietimas; mokymas; pramogos; sportinė ir kultūrinė veikla.

---

(111) **70434**
(151) 2015 02 19
(210) 2014 0774
(220) 2014 04 11
(181) 2024 04 11
(732) TAUTVYDAS KALVAITIS, M. Antokolskio g. 13-16, LT-01031 Vilnius, LT
(540)

WANT3D

(511)

35 reklama; verslo vadyba; verslo tvarkyba; įstaigų veikla; algalapių parengimas; artistų verslo vadyba; biuro mašinų ir įrengimų nuoma; buhalterinė apskaita; dokumentų dauginimas; duomenų paieška kompiuterių rinkmenose (kitiems); ekonominis prognozavimas; fotokopijavimas; fotokopijavimo mašinų nuoma; importo ir eksporto agentūros; informacijos rinkimas kompiuterinėse duomenų bazėse; informacijos sisteminimas kompiuterinėse duomenų bazėse; kainų palyginimo paslaugos; komercijos ar pramonės vadybos pagalba; komercinė informacija ir patarimai vartotojams (konsultacijų teikimas); komercinės informacijos agentūros; komercinės ir verslo kontaktų informacijos teikimas; komercinio tarpininkavimo paslaugos; kompiuterinių duomenų bazių duomenų atnaujinimas ir priežiūra; kompiuterizuotas rinkmenų (bylų) tvarkymas; laikraščių užsakymas (kitiems); laisvai samdomų paslaugų teikėjų verslo vadyba; madų šou rengimas pardavimo skatinimo reikmėms; maketavimo paslaugos reklamos tikslams; mažmeninė ir didmeninė prekyba farmacijos, veterinarijos ir higienos preparatais bei medicinos reikmenimis; modelių paslaugos (reklamos reikmėms ar pardavimui skatinti); mokesčių apskaičiavimas; mugių rengimas (komercijos ar reklamos reikmėms); naujienų apžvalgų paslaugos; nuomonių tyrimas; paieškos sistemos optimizavimas; pardavimas aukcione; pardavimo stendų nuoma; parduotuvių vitrinų puošimas (tvarkymas); parodų rengimas (komercijos ar reklamos reikmėms); paslaugų nuoma (verslo pagalba); pavyzdžių platinimas; personalo komplektavimas; personalo vadybos konsultacijos; pranešimų užrašymas (įstaigų veikla); prekių pardavimo skatinimas (kitiems); prekių pateikimas žiniasklaidoje pardavimo reikmėms; prekių rodymas; prekių užsakymų administracinis tvarkymas; prekybos sandorių derybos ir susitarimai (tretiesiems asmenims); psichologinis testavimas personalo parinkimo reikmėms; radijo reklama; reklama „mokėk už paspaudimą“; reklama paštu; reklaminės medžiagos nuoma; reklaminės medžiagos tobulinimas; reklaminių filmų gamyba; reklaminių skelbimų platinimas; reklaminių tekstų rašymas; reklaminių tekstų skelbimas; reklamos agentūros; reklamos laiko nuoma žiniasklaidoje; reklamos pristatymas paštu; reklamos vietų nuoma; rėmėjų paieška; rinkodara; rinkos nagrinėjimas; rinkotyra; samdos agentūros; savikainos analizė; sąskaitų būklės apyskaitų sudarymas; sąskaitų-faktūrų išrašymas; sekretoriavimas; skelbimų klijavimas; smulkių prekių pardavimo automatų nuoma; spausdinimas (mašinėle); statistinių duomenų rinkimas; statybų verslo projektų vadyba; stenografavimas; svetainės duomenų srauto optimizavimas; tekstų dorojimas; telefoniniai atsakymai (kai abonentas nepasiekiamas); telekomunikacinių paslaugų užsakymas (kitiems); telerinkodaros paslaugos; televizijos reklama; tiekimo paslaugos kitiems (prekių ir paslaugų pirkimas kitiems verslams); trečiųjų asmenų prekių ir paslaugų licencijavimo komercinis administravimas; verslo auditas; verslo efektyvumo (veiksmingumo) specialistų paslaugos; verslo informacija; verslo informacijos teikimas visuotinio kompiuterių tinklo svetainėse; verslo nagrinėjimas; verslo operacijų įvertinimas; verslo organizavimo konsultacijos; verslo patikrinimai; verslo perkėlimo paslaugos; verslo specialistų konsultacijos; verslo tyrimai; verslo vadyba (sportininkams); verslo vadybos ir organizavimo konsultacijos; verslo vadybos konsultacijos; verslo vadybos pagalba; verslo vadybos patarėjų paslaugos; viešas reklamavimas; viešasis elektroninis reklamavimas kompiuterių tinkle; viešbučių verslo vadyba; visuomenės informavimas.

---

(111) **70435**
(151) 2015 02 19
(210) 2014 0789
(220) 2014 04 14
(181) 2024 04 14
(732) SWISS PHARMA INTERNATIONAL AG, Waldmannstrasse 8, 8001 Zurich, CH
(740) Ramunė Garšvienė, 30, Dūkštų g. 28-20, LT-07171 Vilnius, LT
(540)

SIMETIGAST

(511)

5 farmacijos ir veterinarijos preparatai; higienos preparatai medicinos reikmėms; dietinis maistas ir dietinės medžiagos medicinos ar veterinarijos reikmėms, žmonių maisto papildai; kenkėjų naikinimo preparatai; fungicidai.

---

(111) **70436**
(151) 2015 02 19
(210) 2014 0791
(220) 2011 09 26
(181) 2021 09 26
(732) OPEL SPECIAL VEHICLES GmbH, Mainzer Strasse (Adam Opel AG - M55), 65428 Ruesselsheim, DE
(740) Vytautas Dovydėnas, 1, V. Grybo g. 41-38, LT-10320 Vilnius, LT
(540)

ADAM

(511)

9 pelės padėkliukai; duomenų laikmenos (neįrašytos); transporto priemonių navigacinė aparatūra (borto kompiuteriai); navigacijos prietaisai; navigacinės aparatūros priedai, tarp jų navigaciniai kompaktiniai diskai (CD) ir navigacinės programos.

25 drabužiai, apranga, avalynė, galvos apdangalai; šalikai; pirštinės; prakaitinės juostos; diržai.

---

(111) **70437**
(151) 2015 02 19
(210) 2014 0797
(220) 2014 04 15
(181) 2024 04 15
(732) MB „VYNMETIS“, Kauno g. 33-30, LT-91001 Klaipėda, LT
(540)



(531) 24.17, 27.5, 29.1
(591) bordinė.
(511)

43 maisto ir gėrimų parūpinimo paslaugos; laikinas apgyvendinimas; apgyvendinimo biurai (viešbučiai, pensionai); aprūpinimas maistu ir gėrimais; apšvietimo priemonių nuoma (ne teatrui ar televizijos studijoms); barų paslaugos; geriamojo vandens dalytuvų nuoma; gyvūnų pensionai; kavinės; kavos barai; kėdžių, stalų, staltiesių, stiklo dirbinių nuoma; kilnojamųjų statinių nuoma; laikino būsto parūpinimas; lopšeliai; maisto gaminimo (virimo, kepimo) aparatų nuoma; maisto produktų meninis pjaustinėjimas; moteliai; palapinių nuoma; pensionai (apstatyti kambariai ir maitinimas); pensionų rezervavimas; poilsio stovyklaviečių paslaugos; restoranai; savitarnos restoranai; senelių namai; susitikimo patalpų nuoma; trumpa patalpų nuoma; trumpo poilsio stovyklų paslaugos (nuomojamos patalpos); turizmo bazės; užkandinės; valgyklos; viešbučiai; viešbučių rezervavimas.

---

(111) **70438**
(151) 2015 02 19
(210) 2014 0798
(220) 2014 04 15
(181) 2024 04 15
(732) INDRĖ ČIŪRAITĖ, Kęstučio g. 39, LT-08123 Vilnius, LT
(540)

VERANDA

(511)

35 reklama; verslo vadyba; verslo tvarkyba; įstaigų veikla; algalapių parengimas; artistų verslo vadyba; biuro mašinų ir įrengimų nuoma; buhalterinė apskaita; dokumentų dauginimas; duomenų paieška kompiuterių rinkmenose (kitiems); ekonominis prognozavimas; fotokopijavimas; fotokopijavimo mašinų nuoma; importo ir eksporto agentūros; informacijos rinkimas kompiuterinėse duomenų bazėse; informacijos sisteminimas kompiuterinėse duomenų bazėse; kainų palyginimo paslaugos; komercijos ar pramonės vadybos pagalba; komercinė informacija ir patarimai vartotojams (konsultacijų teikimas); komercinės informacijos agentūros; komercinės ir verslo kontaktų informacijos teikimas; komercinio tarpininkavimo paslaugos; kompiuterinių duomenų bazių duomenų atnaujinimas ir priežiūra; kompiuterizuotas rinkmenų (bylų) tvarkymas; laikraščių užsakymas (kitiems); laisvai samdomų paslaugų teikėjų verslo vadyba; madų šou rengimas pardavimo skatinimo reikmėms; maketavimo paslaugos reklamos tikslams; mažmeninė ir didmeninė prekyba farmacijos, veterinarijos ir higienos preparatais bei medicinos reikmenimis; modelių paslaugos (reklamos reikmėms ar pardavimui skatinti); mokesčių apskaičiavimas; mugių rengimas (komercijos ar reklamos reikmėms); naujienų apžvalgų paslaugos; nuomonių tyrimas; paieškos sistemos optimizavimas; pardavimas aukcione; pardavimo stendų nuoma; parduotuvių vitrinų puošimas (tvarkymas); parodų rengimas (komercijos ar reklamos reikmėms); paslaugų nuoma (verslo pagalba); pavyzdžių platinimas; personalo komplektavimas; personalo vadybos konsultacijos; pranešimų užrašymas (įstaigų veikla); prekių pardavimo skatinimas (kitiems); prekių pateikimas žiniasklaidoje pardavimo reikmėms; prekių rodymas; prekių užsakymų administracinis tvarkymas; prekybos sandorių derybos ir susitarimai (tretiesiems asmenims); psichologinis testavimas personalo parinkimo reikmėms; radijo reklama; reklama „mokėk už paspaudimą“; reklama paštu; reklaminės medžiagos nuoma; reklaminės medžiagos tobulinimas; reklaminių filmų gamyba; reklaminių skelbimų platinimas; reklaminių tekstų rašymas; reklaminių tekstų skelbimas; reklamos agentūros; reklamos laiko nuoma žiniasklaidoje; reklamos pristatymas paštu; reklamos vietų nuoma; rėmėjų paieška; rinkodara; rinkos nagrinėjimas; rinkotyra; samdos agentūros; savikainos analizė; sąskaitų būklės apyskaitų sudarymas; sąskaitų-faktūrų išrašymas; sekretoriavimas; skelbimų klijavimas; smulkių prekių pardavimo automatų nuoma; spausdinimas (mašinėle); statistinių duomenų rinkimas; statybų verslo projektų vadyba; stenografavimas; svetainės duomenų srauto optimizavimas; tekstų dorojimas; telefoniniai atsakymai (kai abonentas nepasiekiamas); telekomunikacinių paslaugų užsakymas (kitiems); telerinkodaros paslaugos; televizijos reklama; tiekimo paslaugos kitiems (prekių ir paslaugų pirkimas kitiems verslams); trečiųjų asmenų prekių ir paslaugų licencijavimo komercinis administravimas; verslo auditas; verslo efektyvumo (veiksmingumo) specialistų paslaugos; verslo informacija; verslo informacijos teikimas visuotinio kompiuterių tinklo svetainėse; verslo nagrinėjimas; verslo operacijų įvertinimas; verslo organizavimo konsultacijos; verslo patikrinimai; verslo perkėlimo paslaugos; verslo specialistų konsultacijos; verslo tyrimai; verslo vadyba

(sportininkams); verslo vadybos ir organizavimo konsultacijos; verslo vadybos konsultacijos; verslo vadybos pagalba; verslo vadybos patarėjų paslaugos; viešas reklamavimas; viešasis elektroninis reklamavimas kompiuterių tinkle; viešbučių verslo vadyba; visuomenės informavimas.

41 švietimas; mokymas; pramogos; sportinė ir kultūrinė veikla; akademijos (mokymas); atrakcionų parkai; abonementinės bibliotekos; aprūpinimas sporto reikmenimis; asmeninių trenerių paslaugos (kūno rengybos treniruotės); bilietų agentūrų paslaugos (pramogos); cirkai; dekoracijų nuoma; diskotekų paslaugos; diskotekų vedėjų paslaugos; egzaminavimas; elektroninė darbalaukinė leidyba; elektroninių knygų ir žurnalų tiesioginis publikavimas; elektroninių publikacijų tiesioginis pateikimas per kompiuterių tinklą (ne parsisiunčiamųjų); estrados artistų paslaugos; filmų kūrimas (išskyrus reklaminius); fizinis lavinimas; fotografavimas; fotoreportažų rengimas; garso aparatūros nuoma; garso įrašų montavimas; garso įrašų nuoma; gestų kalbos vertimas; gimnastikos mokymas; gyvūnų dresavimas; golfo paslaugos; grožio konkursų rengimas; informacija apie poilsio ir pramogų renginius; instruktavimas; internatinės mokyklos; įrašų studijų paslaugos; kaligrafijos paslaugos; karaokės paslaugų parūpinimas; kasetinių vaizdo magnetofonų nuoma; kilnojamosios bibliotekos; kinematografijos reikmenų ir kino projektorių nuoma; kino filmų demonstravimas; kino filmų nuoma; kino juostų nuoma; kino studijos; klubų paslaugos (pramogos ar švietimas); knygų leidyba; kolokviumų rengimas ir vedimas; koncertų rengimas ir vedimas; konferencijų rengimas ir vedimas; kongresų rengimas ir vedimas; kultūros ar mokomųjų parodų rengimas; kūno rengybos treniruočių vedimas; lošimai; lošimo namų (kazino) paslaugos; loterijų rengimas; madų šou rengimas (pramogų reikmėms); mikrofilmavimas; miuzikholai; modelių parinkimas dailininkams; mokyklų paslaugos (švietimas); mokymas (mažos grupės ar vieno asmens); muziejų aprūpinimas eksponavimo reikmenimis; muzikos komponavimo paslaugos; muzikos kūrimas; naktiniai klubai; ne reklaminių tekstų rašymas; neakivaizdinis mokymas; orkestrų paslaugos; pasilinksminimai; pobūvių rengimas; poilsio ir pramogų vietų paslaugos; poilsio stovyklų paslaugos (pramoginių); povandeninio plaukiojimo reikmenų nuoma; praktinis mokymas (parodomasis); pramoginių ar mokomųjų konkursų rengimas; pramoginių rodinių (šou) kūrimas; pramoginių rodinių (šou) rengimas; pramogų informacija; pramogų paviljonų paslaugos; profesijos pasirinkimo konsultacijos; profesinis mokymas ir rengimas; profesinis perkvalifikavimas; radijo ir televizijos imtuvų nuoma; radijo ir televizijos programų rengimas; radijo pramoginės laidos; religinis švietimas; reporterių paslaugos; scenaristų paslaugos; seminarų rengimas ir vedimas; simpoziumų rengimas ir vedimas; sporto aikščių nuoma; sporto įrenginių nuoma (išskyrus transporto priemones); sporto stovyklų paslaugos; sporto varžybų tvarkaraščių sudarymas; sporto varžybų rengimas; stadionų įrenginių nuoma; subtitravimas; sveikatos klubų paslaugos (sveikatinimas ir kūno rengybos treniruotės); šokių vakarų rengimas; švietimo informacija; švietimo paslaugos; teatro ar televizijos studijų apšvietimo priemonių nuoma; teatro dekoracijų nuoma; teatro spektakliai; tekstų maketavimo paslaugos (ne reklaminių tekstų); tekstų skelbimas (išskyrus reklaminius); televizijos pramoginės laidos; teniso kortų nuoma; tiesioginis muzikos pateikimas per kompiuterių tinklą (ne parsisiunčiamosios); tiesioginis vaizdo įrašų pateikimas per kompiuterių tinklą (ne parsisiunčiamųjų); tiesioginių laidų rengimas; ugdomasis vadovavimas (mokymas); vaikų darželiai; vaizdajuosčių (videokasečių) nuoma; vaizdajuosčių įrašymas; vaizdajuosčių redagavimas; vaizdo filmų demonstravimas; vertėjų žodžiu paslaugos; vertimai; videokamerų nuoma; vietų užsakymas spektakliams; zoologijos sodų paslaugos; žaidimų įrangos nuoma; žaidimų paslaugos, teikiamos tiesiogiai per kompiuterių tinklą; žaislų nuoma.

43 maisto ir gėrimų parūpinimo paslaugos; laikinas apgyvendinimas; apgyvendinimo biurai (viešbučiai, pensionai); aprūpinimas maistu ir gėrimais; apšvietimo priemonių nuoma (ne teatrui ar televizijos studijoms); barų paslaugos; geriamojo vandens dalytuvų nuoma; gyvūnų pensionai; kavinės; kavos barai; kėdžių, stalų, staltiesių, stiklo dirbinių nuoma; kilnojamųjų statinių nuoma; laikino būsto parūpinimas; lopšeliai; maisto gaminimo (virimo, kepimo) aparatų nuoma; maisto produktų meninis pjaustinėjimas; moteliai; palapinių nuoma; pensionai (apstatyti kambariai ir maitinimas); pensionų rezervavimas; poilsio stovyklaviečių paslaugos; restoranai; savitarnos restoranai; senelių namai; susitikimo patalpų nuoma; trumpa patalpų nuoma; trumpo poilsio stovyklų paslaugos (nuomojamos patalpos); turizmo bazės; užkandinės; valgyklos; viešbučiai; viešbučių rezervavimas.

---

(111) **70439**
(151) 2015 02 19
(210) 2014 0807
(220) 2014 04 15
(181) 2024 04 15
(732) UAB „PURE FIELDS“, Stoties g. 65, Elektrėnų sav., LT
(740) Kristina Migonė, Stoties g. 65, LT-21366, Vievis, LT
(540)



(531) 5.3, 26.11
(511)

30 miltai ir grūdų produktai; duona, pyragas ir konditerijos gaminiai; kepinių sausieji mišiniai; maistinės kruopos.

---

(111) **70440**
(151) 2015 02 19
(210) 2014 1062
(220) 2014 05 20
(181) 2024 05 20
(732) TAUTVYDAS KALVAITIS, M. Antokolskio g. 13-16, LT-01031 Vilnius, LT
(540)

SKRT

(511)

25 antbačiai (trumpos blauzdinės); apatiniai baltiniai; apatiniai marškiniai; apatinukai; apavas; apykaklės (apsauginės); apsiaustai; arnotai; ašuočių pluošto avalynė; ausinės (drabužiai); avalynė; avalynės padai; avalynės priekinės dalys; avalynės priešslydžio įtaisai; avalynės rantai; avalynės užkulniai; avalynės viršutinės dalys; batai; batų vidpadžiai; batviršiai; bažnytiniai drabužiai; berankoviai sportiniai marškinėliai; beretės; blauzdinės (getrai); blauzdinių raiščiai; boa (moteriški šalikai); bridžiai (kelnės); chalatai; cilindrai (skrybėlės); darbinės palaidinės; darbiniai drabužiai; didelės spalvotos skarelės (kaklaskarės); diržai (juostos); diržinės piniginės (apranga); drabužiai, apranga; drabužių apykaklės; drabužių diržai; drabužių kišenės; dušo kepurės; dviratininkų drabužiai; džemperiai (puloveriai); futbolo batai; futbolo batų kapliukai; gabardino drabužiai; galvos apdangalai; gatavi drabužiai; gatavi pamušalai (drabužių dalys); gimnastikos apranga; gimnastikos avalynė; glaudės; glaudinės (kelnės); glaudinės (šiltos kojinės); gobtuvai (drabužiai); juostos; jūreivių palaidinės (jūrinikės); kailinės mantijos; kailinės pelerinos; kailiniai (drabužiai); kaklaraiščiai; kaliošai; kaspinai (plaukams) (drabužiai); keliaraiščiai; kelnaitės; kelnės; kelnių diržai; kepurės; kepurių snapeliai; kišeninės nosinaitės (drabužiai); klumpės; kojinės; kojinės (prakaitinės); kojinių laikikliai; kojinių užkulniai; kojų įmovos (išskyrus šildomas elektra); kombinezonai (drabužiai); korsetai; korsetai (apatiniai); kostiumai; kraiteliai (kūdikių drabužiai); kulnai; kumštinės pirštinės; liemenėlės; liemenės; liemenės (drabužiai); livrėjos; marškinėliai; marškiniai; marškinių antkrūtiniai; marškinių perpetės; maskarado kostiumai; maudymosi kelnaitės; maudymosi kepuraitės; maudymosi kostiumai; maudymosi sandalai; maudymosi šlepetės; megzti drabužiai; megztiniai; metaliniai avalynės apvadai; mitros (kepurės); moteriškos kelnaitės; movos (drabužiai); naktiniai akių raiščiai; naktiniai drabužiai; neperšlampamieji drabužiai; nėrinių skaros; nuimamosios apykaklės; odiniai drabužiai; odos pakaitalų drabužiai; palaidinės; paltai; paplūdimio avalynė; paplūdimio kostiumai; pasijoniai; pažastiniai; pėdkelnės; pelerinos; petnešos; pirštinės (drabužiai); pižamos; pončai; popierinės kepurės (apranga); popieriniai drabužiai; prakaitiniai apatiniai drabužiai; priekakčiai (galvos apdangalai) ; prijuostės (drabužiai); puloveriai; pusbačiai; puskojinės; puskojinių laikikliai; rankogaliai; rankogaliai (drabužiai); sandalai; sarafanai; sariai (Indijos moterų rūbai); sarongai; seilinukai (ne popieriniai); sijonai; sijonkelnės; skaros; skrybėlės; skrybėlių karkasai; slidininėjimo pirštinės; slidžių batai; sportinė avalynė; sportiniai batai; sportiniai trikotažo gaminiai; striukės su gobtuvu; suknelės; suvarstomieji batai; šalikai; šiltos kojinės; šydai (drabužiai); šlikės; šliurės; švarkai, striukės; togos; trikotažo gaminiai; trumparankoviai marškinėliai; turbanai; uniformos; vaikų kelnaitės (drabužiai); vairuotojų drabužiai; vandens slidžių sporto kombinezonai; vienuolių galvos apdangalai; vilnoniai megztiniai; viršutiniai drabužiai; vyriški šalikai (plačiais galais); vyriškos apatinės kelnaitės; vonios chalatai; žūklės liemenės.

26 adatinės; adatos; adatų dėžutės; adatų pagalvėlės; adymo adatos; adymo kamuoliukai; apykaklių standukai; aplikacijos (galanterijos gaminiai); apvadų nėriniai, juostelės; auksu siuvinėti gaminiai; avalynės kabliukai; avalynės užtrauktukai; balnių adatos; baltinių žymėjimo monogramų antsiuvai; baltinių žymėjimo raidės; baltinių žymėjimo skaitmenys; baltinių žymėjimo skaitmenys ar raidės; banginio ūsų korsetų plokštelės; batraiščiai; batsiuvių adatos; batų akutės; batų puošmenos (ne brangiųjų metalų); batų sagtys; blizgieji drabužių apvadėliai; blizgučiai (drabužių apdailai); bukosios adatos (su didele ausele juostelei įverti ar įtraukti); bumbulai; dantytieji nėriniai; dirbtinės barzdos; dirbtinės gėlės; dirbtinės girliandos; dirbtiniai apvadai; dirbtiniai augalai; dirbtiniai ūsai; dirbtiniai vaisiai; dirbtinių gėlių vainikai; diržų sagtys; drabužių apvadai; drabužių apvadai (puošmenos); drabužių apvadų virvutės; drabužiųąselės; drabužių blizgučiai; drabužių kabės; drabužių petukai; drabužių rauktinukai; drabužių sagos (ne brangiųjų metalų); drabužių spraustukai; drabužių užsegimai; drabužių virvelės; dviratininkų kelnių spaustukai; elastingosios juostos; galanterijos gaminiai (išskyrus siūlus); galionai; juostelės; juostos (galanterija); kabliukai (galanterijos gaminiai); karoliukai (ne juvelyriniams dirbiniams gaminti); karštai klijuojami tekstilės gaminių taisymo lopai; karštai klijuojamos tekstilės gaminių puošimo skiautės (galanterija); kilimėlių kabliukai; knygrišio adatos; korsetų kabliukai; korsetų plokštelės; krepšių užtrauktukai; kutai (galanterija); lipdės (juostelės) (galanterijos gaminiai); mezgimo virbalai; nėrimo vąšeliai; nėriniuoti apvadai; nerti rauktinukai; netikri plaukai; palaidinukių spraustukai; paukščių plunksnos (drabužiams puošti); perukai; petnešų segtukai; plaukų dažymo kepuraitės; plaukų juostos; plaukų kasos; plaukų lankeliai; plaukų papuošalai; plaukų segtukai, plaukų smeigtukai; plaukų spaustukai; plaukų sruogos; plaukų sukimo segtukai; plaukų suktukai (išskyrus prietaisus); plaukų tinkleliai; plunksnos (drabužiams puošti); popieriniai plaukų suktukai; prizų kaspinai; puošnieji ženkliukai (sagos); rankos raiščiai (drabužių puošmenos); rankovių raiščiai; ritės siuvinėjimo siūlams ar vilnai (ne mašinų dalys); roželės (galanterija); sagės (drabužių papuošalai); sagės (išskyrus juvelyrinius dirbinius); sagos; sagtys (drabužių puošmenos);

sidabru siuvinėti gaminiai; sijonų valiniai; siuvimo adatos; siuvimo antpirščiai; siuvimo reikmenų dėžutės; siuvinėti apvadai (standinės, standučiai); siuvinėti gaminiai; siuvinėti gaminiai (puošmenos); skrybėlių puošmenos (ne brangiųjų metalų); smeigtukų pagalvėlės; spurgai, kutai; stručio plunksnos (drabužių papuošimui); šenilas (tekstilinės puošmenos); šinjonai; tampriosios apyrankės (rankovėms prilaikyti); užtrauktukai; užuolaidų viršutinės dalies juostelės; vaikvedėliai; varžovų numeriai; vilnoniai raišteliai; vilnų šukuotuvų adatos; žėručio blizgučiai; žmonių plaukai; žvejybos tinklų nėrimo šaudyklės.

---

(111) **70441**
(151) 2015 02 19
(210) 2014 1072
(220) 2014 05 20
(181) 2024 05 20
(732) UAB „ERMITAŽAS“, Ozo g.25, LT-07150 Vilnius, LT
(740) Reda Žabolienė, 7, Advokatės Redos Žabolienės kontora METIDA, Verslo centras VERTAS, Gynėjų g. 16, LT-01109 Vilnius, LT
(540)

RAYBOND

(511)

2 akvarelių tvirtikliai (fiksatyvai); alaus dažai; aliejai (medienos konservavimui); aliuminio dažai; aliuminio milteliai (dažymui); alizarino dažikliai; anatai (dažiosios medžiagos); anatai (pigmentas); anilino dažikliai; antikorozinės alyvos; antikorozinės juostos; antikoroziniai preparatai; antikoroziniai tirštieji tepalai; asbesto dažai; augaliniai dažikliai; augalinių dažiklių ekstraktai; auksavimo medžiagos; auraminas; baktericidiniai dažai; baltinimo skiediniai; batų dažai; beicai (kandikai); bituminiai lakai; bronzos lakai; bronzos milteliai; bronzos milteliai (dažai); cinko oksidas (pigmentas); dangos (dažai); dažai; dažalai (dažai); dažikliai; dažiosios medžiagos; dažų džiovikliai (sikatyvai); dažų gruntai; dažų rišamosios medžiagos; dažų rišikliai; dažų skiedikliai; dažų tvirtikliai; derva; dujų suodžiai (pigmentas); elektrostatiniai milteliai (dažai) kopijavimo aparatams; emaliai (tapybai); emaliai (lakai); emaliniai dažai; fustinas (dažai); gėrimų dažai; gipso skiedinys; glazūros (dažai, lakai); gletas (švino monoksidas); graviravimo dažai; gumigutas (tapybai); indigas (dažiklis); juodasis lakas; kalkių pienas (baltinimui); Kanados balzamas; kanifolija; karamelė (maisto dažai); karbonilas (medienos konservantas); keramikos dažai; klijiniai dažai; kobalto oksidas (dažai); kopalas; kopalo lakas; košenilo karminas; kreozotas (medienai konservuoti); kurkuminas (dažai); lakai; lakų skiedikliai; likerių dažai; maisto dažai; maisto dažikliai; mastika (natūrali derva); medienos apsaugos aliejai; medienos beicai (kandikai); medienos dangos (dažai); medienos dažai; medienos dažikliai; medienos dažiosios medžiagos; medienos konservantai; metalo folija (dažytojams, dekoratoriams, spaustuvininkams ir dailininkams); metalų apsauginiai preparatai; metalų milteliai (dažytojams, dekoratoriams, spaustuvininkams ir dailininkams); natūralios dervos (neapdorotos); neapaugantieji dažai; ochra (pigmentas); odų beicai (kandikai); odų dažai; odų dažus fiksuojančios medžiagos; oranžinis švino surikas; perklijuojamieji dažų lopai; pigmentai; politūros; preparatai nuo dulsvėjimo (metalams); preparatai nuo rūdžių (apsauginiai); raudonasis švino surikas; sakai; salyklo dažikliai; salyklo karamelė (maisto dažiklis); sandarakas; sidabravimo milteliai; sidabro emulsijos (pigmentai); sidabro folija (lakštinė); sidabro pasta; spausdintuvų ir kopijavimo aparatų dažų kasetės (pripildytos); spaustuvinės pastos (dažai); spaustuviniai dažai; spaustuvinių dažų rinkiniai; suodžiai (dažikliai); suodžiai (pigmentas); surikas (trišvino tetraoksidas); sviesto dažai; šafranas (dažai); šelakas; švino baltalai; terpentinas (dažų skiediklis); titano dioksidas (pigmentas); tolio dangos (dažai); tvirtikliai (lakai); ugniai atsparūs dažai; važiuoklių apsauginės dangos; važiuoklių gruntavimo dangos; Velykų kiaušinių dažpopieris; žagreniai (lakų); ženklinimo dažai (gyvulių).

4 dulkių sugeriamieji, drėkinamieji ir rišamieji mišiniai.

---

(111) **70442**
(151) 2015 02 19
(210) 2014 1074
(220) 2014 05 20
(181) 2024 05 20
(732) ZENTIVA GROUP, AS, U kabelovny 130, 102 37 Dolni Mecholupy, Prague 10, CZ
(740) Marius Jakulis - Jason, 3, AAA Law, J. Jasinskio g. 16 A, LT-03163 Vilnius, LT
(540)

STAREXON

(511)

5 farmacijos preparatai.

---

(111) **70443**
(151) 2015 02 19
(210) 2014 1075
(220) 2014 05 21
(181) 2024 05 21
(732) EVERNORD PARTNERS UAB, Jasinskio g. 16B, LT-01001 Vilnius, LT
(540)

EVERNORD

(531) 25.1, 27.1, 29.1

(591) tamsiai mėlyna.

(511)

35 algalapių parengimas; artistų verslo vadyba; biuro mašinų ir įrengimų nuoma; buhalterinė apskaita; dokumentų dauginimas; duomenų paieška kompiuterių rinkmenose (kitiems); ekonominis prognozavimas; fotokopijavimas; fotokopijavimo mašinų nuoma; importo ir eksporto agentūros; informacijos rinkimas kompiuterinėse duomenų bazėse; informacijos sisteminimas kompiuterinėse duomenų bazėse; kainų palyginimo paslaugos; komercijos ar pramonės vadybos pagalba; komercinė informacija ir patarimai vartotojams (konsultacijų teikimas); komercinės informacijos agentūros; komercinės ir verslo kontaktų informacijos teikimas; komercinio tarpininkavimo paslaugos; kompiuterinių duomenų bazių duomenų atnaujinimas ir priežiūra; kompiuterizuotas rinkmenų (bylų) tvarkymas; laikraščių užsakymas (kitiems); laisvai samdomų paslaugų teikėjų verslo vadyba; madų šou rengimas pardavimo skatinimo reikmėms; maketavimo paslaugos reklamos tikslams; mažmeninė ir didmeninė prekyba farmacijos, veterinarijos ir higienos preparatais bei medicinos reikmenimis; modelių paslaugos (reklamos reikmėms ar pardavimui skatinti); mokesčių apskaičiavimas; mugių rengimas (komercijos ar reklamos reikmėms); naujienų apžvalgų paslaugos; nuomonių tyrimas; paieškos sistemos optimizavimas; pardavimas aukcione; pardavimo stendų nuoma; parduotuvių vitrinų puošimas (tvarkymas); parodų rengimas (komercijos ar reklamos reikmėms); paslaugų nuoma (verslo pagalba); pavyzdžių platinimas; personalo komplektavimas; personalo vadybos konsultacijos; pranešimų užrašymas (įstaigų veikla); prekių pardavimo skatinimas (kitiems); prekių pateikimas žiniasklaidoje pardavimo reikmėms; prekių rodymas; prekių užsakymų administracinis tvarkymas; prekybos sandorių derybos ir susitarimai (tretiesiems asmenims); psichologinis testavimas personalo parinkimo reikmėms; radijo reklama; reklama; reklama „mokėk už paspaudimą“; reklama paštu; reklaminės medžiagos nuoma; reklaminės medžiagos tobulinimas; reklaminių filmų gamyba; reklaminių skelbimų platinimas; reklaminių tekstų rašymas; reklaminių tekstų skelbimas; reklamos agentūros; reklamos laiko nuoma žiniasklaidoje; reklamos pristatymas paštu; reklamos vietų nuoma; rėmėjų paieška; rinkodara; rinkos nagrinėjimas; rinkotyra; samdos agentūros; savikainos analizė; sąskaitų būklės apyskaitų sudarymas; sąskaitų-faktūrų išrašymas; sekretoriavimas; skelbimų klijavimas; smulkių prekių pardavimo automatų nuoma; spausdinimas (mašinėle); statistinių duomenų rinkimas; statybų verslo projektų vadyba; stenografavimas; svetainės duomenų srauto optimizavimas; tekstų dorojimas; telefoniniai atsakymai (kai abonentas nepasiekiamas); telekomunikacinių paslaugų užsakymas (kitiems); telerinkodaros paslaugos; televizijos reklama; tiekimo paslaugos kitiems (prekių ir paslaugų pirkimas kitiems verslams); trečiųjų asmenų prekių ir paslaugų licencijavimo komercinis administravimas; verslo auditas; verslo efektyvumo (veiksmingumo) specialistų paslaugos; verslo informacija; verslo informacijos teikimas visuotinio kompiuterių tinklo svetainėse; verslo nagrinėjimas; verslo operacijų įvertinimas; verslo organizavimo konsultacijos; verslo patikrinimai; verslo perkėlimo paslaugos; verslo specialistų konsultacijos; verslo tyrimai; verslo vadyba (sportininkams); verslo vadybos ir organizavimo konsultacijos; verslo vadybos konsultacijos; verslo vadybos pagalba; verslo vadybos patarėjų paslaugos; viešas reklamavimas; viešasis elektroninis reklamavimas kompiuterių tinkle; viešbučių verslo vadyba; visuomenės informavimas.

36 akcijų ir obligacijų supirkimo ir pardavimo tarpininkavimas (vertybinių popierių makleriai); anglies dioksido kreditų pardavimo tarpininkavimas; antikvarinių daiktų įvertinimas; atsiskaitymų ne grynaisiais pinigais sistema (kliringas); banko operacijos; biržos kursų kitimo informacija; biržos maklerių paslaugos; būsto agentūros (butai); butų nuoma; čekių patikrinimas; dalimis padengiamos paskolos; daugiabučių namų valdymas; debeto kortelių paslaugos; draudimas; draudimas nuo gaisro; draudimas nuo nelaimingų atsitikimų; draudimo informacija; draudimo konsultacijos; draudimo rizikos vertintojų (aktuarų) paslaugos; draudimo tarpininkavimas (draudimo makleriai); elektroninis pinigų pervedimas; faktoringas; finansavimo paslaugos; finansinė informacija; finansinė parama; finansinės informacijos teikimas visuotinio kompiuterių tinklo svetainėse; finansinės konsultacijos; finansinės veiklos vadyba; finansinės analizės; finansinis įvertinimas (draudimo, banko operacijų, nekilnojamojo turto); finansinis stačio miško įvertinimas; finansinis vilnų įvertinimas; fiskalinis įvertinimas; garantijos; gyvenamųjų patalpų nuoma; gyvybės draudimas; hipotekos paskolos; internetinė bankininkystė; investicijų fondai; išperkamosios nuomos finansavimas; jūrinis draudimas; juvelyrinių dirbinių (brangenybių) įvertinimas; kapitalo investavimas; kelioninių čekių išleidimas; kontorų nuoma (nekilnojamas turtas); kredito agentūros; kredito kortelių išleidimas; kredito kortelių paslaugos; labdaros fondų lėšų rinkimas; laidavimo įsipareigojimai; laidavimo paslaugos; lėšų investavimas; lombardų veikla; meno kūrinių įvertinimas; muitinės tarpininkų veikla (muitinės makleriai); nekilnojamojo turto agentūros; nekilnojamojo turto įvertinimas; nekilnojamojo turto nuomos agentūros; nekilnojamojo turto tarpininkų veikla (nekilnojamojo turto makleriai); nekilnojamojo turto valdymas; nekilnojamojo turto nuoma; numizmatinis įvertinimas; nuompinigių rinkimas; paskolos (finansinės); pašto ženklų įvertinimas; patikėtinis (turto); patikėtinių veikla; pensijų mokėjimo paslaugos; pinigų keitimas; pinigų rinkliavų rengimas; pirkimo išsimokėtinai finansavimas; remonto įkainių įvertinimas (finansinis įvertinimas); saugojimas seifuose; savišalpos fondo

paslaugos; skolinimas už vertybinius popierius; skolinimosi patarėjų paslaugos; skolų inkasavimo agentūros; statybos projektų finansų tvarkymas; sveikatos draudimas; tarpininkavimas (maklerių veikla); tarpuskaitos namai (finansiniai); taupomųjų bankų paslaugos; ūkių nuoma; verslo likvidavimo paslaugos (finansinės); vertybinių popierių išleidimas; vertybinių popierių supirkimo ir pardavimo tarpininkavimas (vertybinių popierių makleriai); vertybių saugojimas.

45 alternatyvaus ginčų sprendimo paslaugos; apsauga; apsauginių signalizacijų priežiūra; apsaugos konsultacijos; arbitražas; asmeninė apsauga; asmens kilmės tyrimai; atstovavimo bylose (bylinėjimosi) paslaugos; autorių teisių vadyba; bagažo tikrinimas saugumo tikslais; balzamavimo paslaugos; civilinės metrikacijos biurai; dingusių žmonių paieška; drabužių nuoma; gaisrų gesinimas; gamyklų tikrinimas saugumo tikslais; genealoginiai tyrimai; gesintuvų nuoma; gyvūnėlių priežiūra (šeimininkams nesant); horoskopų sudarymas; intelektinės nuosavybės konsultacijos; intelektinės nuosavybės licencijavimas; intelektinės nuosavybės teisių priežiūra (teisinių konsultacijų reikmėms); internetinių socialinių tinklų paslaugos; įvaikinimo agentūrų paslaugos; karvelių paleidimas (specialioms progoms); kompiuterinių programų licencijavimas (juridinės paslaugos); kremavimas; laidojimo biurai; laidotuvės; lydėjimas viešosiose vietose; naktinė sauga; namų priežiūra; prarastos nuosavybės grąžinimas; priešgaisrinės signalizacijos nuoma; religinių renginių rengimas; seifų nuoma; seklių agentūros; spynų atrakinimas; sričių vardų registravimas (juridinės paslaugos); susitikimų paslaugos; tarpininkavimas; teisiniai tyrimai; vaikų priežiūra; vakarinių drabužių nuoma; vestuvių iškilmių planavimas ir rengimas.

---

(111) **70444**
(151) 2015 02 19
(210) 2014 1082
(220) 2014 05 21
(181) 2024 05 21
(732) UAB „LAFIESTA“, Taikos pr. 12, LT-50191 Kaunas, LT
(540)



(531) 2.1, 8.7, 26.11, 27.5, 29.1
(591) juoda, balta, geltona, raudona, žalia.
(511)

43 apgyvendinimo biurai (viešbučiai, pensionai); aprūpinimas maistu ir gėrimais; apšvietimo priemonių nuoma (ne teatrui ar televizijos studijoms); barų paslaugos; geriamojo vandens dalytuvų nuoma; gyvūnų pensionai; kavinės; kavos barai; kėdžių, stalų, staltiesių, stiklo dirbinių nuoma; kilnojamųjų statinių nuoma; laikino būsto parūpinimas; lopšeliai; maisto gaminimo (virimo, kepimo) aparatų nuoma; maisto produktų meninis pjaustinėjimas; moteliai; palapinių nuoma; pensionai (apstatyti kambariai ir maitinimas); pensionų rezervavimas; poilsio stovyklaviečių paslaugos; restoranai; savitarnos restoranai; senelių namai; susitikimo patalpų nuoma; trumpa patalpų nuoma; trumpo poilsio stovyklų paslaugos (nuomojamos patalpos); turizmo bazės; užkandinės; valgyklos; viešbučiai; viešbučių rezervavimas.

---

(111) **70445**
(151) 2015 02 19
(210) 2014 1090
(220) 2014 05 21
(181) 2024 05 21
(732) UAB „VITERA BALTIC“, Jonavos g. 204A, LT-44132 Kaunas, LT
(540)

Black pearl

(511)

1 augalų augimo reguliavimo preparatai; kalcio cianamidas (trąša); azoto trąšos; cheminės medžiagos miškų ūkiui (išskyrus fungicidus, herbicidus, insekticidus ir parazitų naikinimo preparatus); cheminės medžiagos žemės ūkiui (išskyrus fungicidus, herbicidus, insekticidus ir parazitų naikinimo preparatus); dirvožemio tręšimo preparatai; dolomitas (pramonės reikmėms); druskos (cheminiai junginiai); druskos (trąšos); durpės (trąša); fosfatai (trąšos); humusas (puvenos); humusas (puvenos) mulčiavimui; insekticidų cheminiai priedai; jūros dumbliai (trąša); kalcio cianamidas (trąša); kalis; kompostas; cheminiai preparatai nuo kviečių kūlių; cheminiai preparatai nuo kviečių ligų (kūlių); daržovių dygimo lėtikiai; mikroelementų cheminiai preparatai (augalams); mikroorganizmų preparatai (ne medicinos ir veterinarijos reikmėms); granuliuotas molis augalų auginimui hidroponiniu būdu (substratas); salietra; sodinimo žemė; sodininkystės cheminės medžiagos (išskyrus fungicidus, herbicidus, insekticidus ir parazitų naikinimo preparatus); šlakas (trąša); trąšos; tręšimo preparatai; cheminiai preparatai nuo vynmedžių ligų; žuvų miltų trąšos.

(111) **70446**
(151) 2015 02 19
(210) 2014 1091
(220) 2014 05 21
(181) 2024 05 21
(732) IĮ „BEVINČI“, Gėlių g. 50, Ringaudų k., LT-53331 Kauno r., LT
(540)



(531) 5.3, 26.1, 26.1, 29.1
(591) šviesiai žalia, balta.
(511)

31 alavijai (augalai); aliejaus išspaudos; apyniai; apynių spurgai; augalai; augalų sėklos ; austrės (gyvos); avižos; cezalpinijos (pašarams); cukranendrės; cukranendrių išspaudos (neapdorotos); daigintos sėklos (botanikos reikmėms); dėsliųjų paukščių preparatai; dilgėlės; dygliuotieji omarai (gyvi); dumbliai (maistui arba pašarui); džiovinti augalai (puošybai); džiovintos gėlės (puošybai); ėdesiai; galvijinė druska; galvijų pašarai; gėlių svogūnėliai; gyvi gyvuliai; gyvi naminiai paukščiai; gyvulių kraikas; gyvulių kramtalai; gyvulių penėjimo preparatai; grybiena (dauginimui); grūdai (javai); grūdai (sėkla); grūdų atliekos (pašarams); holoturijos (gyvos); javų apdorojimo atliekos (pašarui); jūros dumbliai (maistui arba pašarui); kadagių uogos; Kalėdų eglutės; kambarinių gyvūnėlių ėdesiai; kambarinių gyvūnų gėrimai; kambarinių gyvūnų kvapusis smėlis (kraikas); kambarinių gyvūnų smėliuotas popierius (kraikas); kiaukutiniai vėžiagyviai (gyvi); kokosų riešutai; kokosų riešutų kevalai; kolamedžių riešutai; kopra; kraikinės durpės; krūmai; kruopos (lesalui); kukurūzai; kukurūzų išspaudos (galvijams); kviečiai; kviečių gemalai (pašarui); lazdynų riešutai; lesalas; mediena su žieve; medienos drožlės (masei gaminti); medžiai; medžių kamienai; miežiai; migdolai (vaisiai); naminių gyvulių penėjimo preparatai; natūrali velėna; natūralios gėlės; natūralių gėlių vainikai; neapdirbtos kamščiamedžių žievės; neapdoroti javų grūdai; neapdoroti ryžiai; neapdorotos kakavos pupelės; nepjautinė mediena; omarai (gyvi); palmės (medžiai); palmių lapai; pašarai; pašarai (gyvuliams penėti); pašarinės išspaudos; pašarinės kalkės; pašarinės mielės; pašariniai grūdai; pašariniai miltai; perekliai kiaušiniai (apvaisinti); pipirai (augalai); puskrūmiai; pušų kankorėžiai; rapsų išspaudos (galvijams); riešutai (vaisiai); ryžių miltai (pašarui); rožių krūmai; rugiai; saldžiavaisių pupmedžių pupos; salyklas (gėrimams gaminti); sėlenos; sėlenų gėralas (gyvuliams); sėmenys (pašarui); sėmenų miltai (pašarui); sėmenų miltai (pašaras); sepijų kaulai (lesalui); sezamai; skysti mišiniai (penimieji ėdalai); sodinukai; spirito varyklų distiliavimo atliekos; stiprinamieji pašarai; svogūnėliai; šakniavaisiai (maistui); šiaudai (pašaras); šiaudų kraikas; šiaudų mulčias; šienas; šilkaverpiai; šilkaverpių kiaušinėliai; šunų paplotėliai; šviežios agurkai; šviežios aguročiai; šviežios apelsinai; šviežios burokai; šviežios grybai; šviežios kaštainiai; šviežios lęšiukai; šviežios moliūgai; šviežios porai; šviežios rabarbarai; šviežios svogūnai; šviežios špinatai; šviežios trumai (triufeliai); šviežios vaisiai; šviežios žemės riešutai; šviežios žirneliai; šviežios alyvuogės; šviežios bulvės; šviežios cikorijos; šviežios citrinos; šviežios daržovės; šviežios prieskoninės žolės; šviežios pupos; šviežios salotos; šviežios uogos; šviežios vynuogės; šviežios citrusiniai vaisiai; trūkažolių šaknys; vaisių atliekos (išspaudos); vaisių išspaudos; valgomieji moliuskai (gyvi); veisliniai gyvuliai; vėžiagyviai (gyvi); vėžiai (gyvi); vynuogienojų atramos; žalios žievės; žemės riešutų išspaudos (pašarui); žemės riešutų miltai (pašarui); žiedadulkės (žaliava); žlaugtai; žlaugtai (pašarams); žuvavimo masalas (gyvi); žuvys (gyvos); žuvų ikrai; žuvų miltai (pašarui); žvėrynų gyvūnai.

---

(111) **70447**
(151) 2015 02 19
(210) 2014 1097
(220) 2014 05 22
(181) 2024 05 22
(732) UŽDAROJI AKCINĖ BENDROVĖ „DAISENA“, Taikos pr. 161, LT-52102 Kaunas, LT
(740) Reda Žabolienė, 7, Advokatės Redos Žabolienės kontora METIDA, Verslo centras VERTAS, Gynėjų g. 16, LT-01109 Vilnius, LT
(540)



(531) 26.11, 27.5
(511)
28 žaidimai ir žaislai.
30 konditerijos gaminiai; šokoladas ir šokoladiniai saldainiai; kakava; kakavos gėrimai; kakavos gėrimai su pienu.

---

(111) **70448**
(151) 2015 02 19
(210) 2014 1100
(220) 2014 05 22
(181) 2024 05 22
(732) UAB „SELITA“ IR KO, V.Krėvės pr. 118, LT-50313 Kaunas, LT
(540)

Colada

(511)
32 alaus kokteiliai; alaus misa; alus; apynių ekstraktai (alui daryti); daržovių sultys (gėrimai); esencijos (gėrimams gaminti); gaivieji alavijų gėrimai; gaivieji aperityvai; gaivieji gėrimai; gaivieji kokteiliai; gaivieji medaus gėrimai; gaivieji vaisių ekstraktai; gaivieji vaisių sulčių gėrimai; gazuotas vanduo; gazuoto vandens gaminimo preparatai; gazuotų gėrimų gaminimo milteliai; gazuotų gėrimų gaminimo pastilės; geriamas vanduo (buteliuose); gėrimų gaminimo preparatai; gira (gaivusis gėrimas); imbierinis alus; išrūgų gėrimai; izotoniniai (netonizuojantys) gėrimai; ličio vanduo (gaivusis gėrimas su ličio druskomis); likerių gaminimo preparatai; limonadai; migdolų pienas (gėrimas); mineralinio vandens gaminimo preparatai; mineralinis vanduo (gėrimas); misa; oršadas (migdolų pieno gėrimas); pomidorų sultys (gėrimas); salyklinė misa; salyklinis alus; sarsaparylius (gaivusis gėrimas); selteris; sidras (gaivieji gėrimai); sirupai (gėrimams); sirupai (limonadui); sodos vanduo; šerbetas (gėrimas); tiršti vaisių kokteiliai; vaisių nektarai (gaivieji); vaisių sultys; vandenys (gėrimai); vynuogių misa (nefermentuota); žemės riešutų pienas (gaivusis gėrimas).
33 anyžių degtinė; anyžių likeris; aperityvai; aperityvai (virškinimą skatinantys likeriai ir spiritiniai gėrimai); arakas; baijiu (kiniškas distiliuotas alkoholinis gėrimas); brendis; degtinė (rusiška); distiliuoti gėrimai; džinas; kiurasao (likeris); kokteiliai; kriaušių sidras; likeriai; midus; nira (svaigusis cukranendrių gėrimas); pikė (vynuogių išspaudų vynas); pipirmėčių likeriai; ryžių degtinė; romas (svaigusis gėrimas); sakė (japoniška ryžių degtinė); sidras; spiritinės esencijos; spiritiniai ekstraktai; spiritiniai gėrimai; sumaišyti svaigieji gėrimai (išskyrus alaus gėrimus); svaigieji gėrimai su vaisiais; svaigieji gėrimai (išskyrus alų); trauktinės (karčiosios); vaisių ekstraktai (spiritiniai); viskis; vynas; vyšnių degtinė.

---

(111) **70449**
(151) 2015 02 19
(210) 2014 1191
(220) 2014 06 09
(181) 2024 06 09
(732) UAB „SEDUM“, Raseinių g. 33, LT-44199 Kaunas, LT
(740) Nijolė Viktorija Mickevičienė, 11, Panerių g. 79A, LT-48425 Kaunas, LT
(540)



(531) 3.13, 3.13, 5.5, 25.1, 29.1
(591) gelsva, juoda, balta, alyvinė, oranžinė, ruda, žalia.
(511)
3 aromatinės medžiagos (eteriniai aliejai); balzamai (ne medicinos reikmėms); kvapieji mišiniai (kvepalai); vonių preparatai (ne medicinos reikmėms); vonių kosmetiniai preparatai; pirčių aromatinės medžiagos (eteriniai aliejai).

---

(111) **70450**
(151) 2015 02 19
(210) 2014 1192
(220) 2014 06 09
(181) 2024 06 09
(732) UAB „SEDUM“, Raseinių g. 33, LT-44199 Kaunas, LT
(740) Nijolė Viktorija Mickevičienė, 11, Panerių g. 79A, LT-48425 Kaunas, LT

(540)

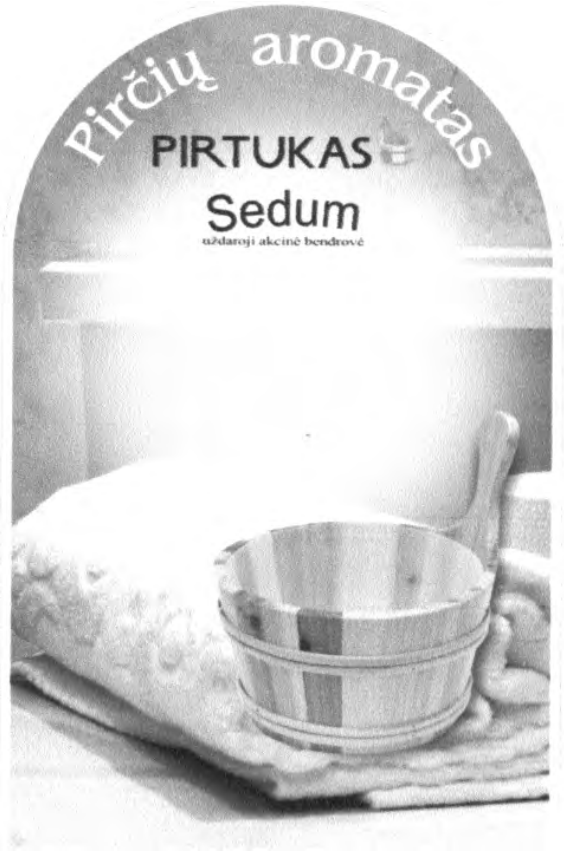

(531) 9.1, 19.1, 25.1

(511)

3 aromatinės medžiagos (eteriniai aliejai); balzamai (ne medicinos reikmėms); kvapieji mišiniai (kvepalai); vonių preparatai (ne medicinos reikmėms); vonių kosmetiniai preparatai; pirčių aromatinės medžiagos (eteriniai aliejai).

---

(111) **70451**
(151) 2015 02 19
(210) 2014 1193
(220) 2014 06 09
(181) 2024 06 09
(732) UAB „SEDUM“, Raseinių g. 33, LT-44199 Kaunas, LT
(740) Nijolė Viktorija Mickevičienė, 11, Panerių g. 79A, LT-48425 Kaunas, LT
(540)

PIRTUKAS

(511)

3 aromatinės medžiagos (eteriniai aliejai); balzamai (ne medicinos reikmėms); kvapieji mišiniai (kvepalai); vonių preparatai (ne medicinos reikmėms); vonių kosmetiniai preparatai; pirčių aromatinės medžiagos (eteriniai aliejai).

---

(111) **70452**
(151) 2015 02 19
(210) 2014 1214
(220) 2014 06 10
(181) 2024 06 10
(732) ROLANDAS VAŠKEVIČIUS, Perkūnkiemio g. 16-28, LT-12118 Vilnius, LT
(740) Stanislava Teleišienė, 31, UAB „Brainera“, Savanorių pr. 217, LT-02300 Vilnius, LT
(540)

NaturBaldai

(531) 27.5, 29.1
(591) žalia, juoda.
(511)

20 baldai, mediniai baldai, čiužiniai ir matracai, paveikslų rėmai.

35 prekių, būtent baldų, medinių baldų, čiužinių ir matracų, paveikslų rėmų sukaupimas (išskyrus vežimą) kitiems, teikiantis pirkėjams galimybę patogiai apžiūrėti ir įsigyti tų prekių mažmeninėse ar didmeninėse parduotuvėse, pagal užsakymams paštu skirtus katalogus ar elektroninėmis priemonėmis žiniatinklio svetainėse ar teleparduotuvėse.

---

(111) **70453**
(151) 2015 02 19
(210) 2014 1219
(220) 2014 06 11
(181) 2024 06 11
(732) UAB LIETUVOS PARODŲ IR KONGRESŲ CENTRAS „LITEXPO“, Laisvės pr. 5, LT-04215 Vilnius, LT
(740) Marija Lenkutienė, 6, Patentinių paslaugų centras, UAB, J.Basanavičiaus g. 11/1, LT-03108 Vilnius, LT
(540)

EKO LOGIKA

(531) 3.11, 26.11, 29.1
(591) žalia.
(511)
35 dokumentų dauginimas; duomenų paieška kompiuterių rinkmenose (kitiems); fotokopijavimas; fotokopijavimo mašinų nuoma; informacijos rinkimas kompiuterinėse duomenų bazėse; informacijos sisteminimas kompiuterinėse duomenų bazėse; komercinė informacija ir patarimai vartotojams (konsultacijų teikimas); komercinės ir verslo kontaktų informacijos teikimas; komercinio tarpininkavimo paslaugos; madų šou rengimas pardavimo skatinimo reikmėms; maketavimo paslaugos reklamos tikslams; mugių rengimas (komercijos ar reklamos reikmėms); naujienų apžvalgų paslaugos; nuomonių tyrimas; pardavimo stendų nuoma; parodų rengimas (komercijos ar reklamos reikmėms); paslaugų nuoma (verslo pagalba); pavyzdžių platinimas; prekių pardavimo skatinimas (kitiems); prekių rodymas; prekybos sandorių derybos ir susitarimai (tretiesiems asmenims); reklama; reklaminės medžiagos nuoma; reklaminės medžiagos tobulinimas; reklaminių filmų gamyba; reklaminių skelbimų platinimas; reklaminių tekstų rašymas; reklaminių tekstų skelbimas; reklamos vietų nuoma; rinkodara; rinkos nagrinėjimas; rinkotyra; statistinių duomenų rinkimas; tekstų dorojimas; telerinkodaros paslaugos; verslo informacija; verslo specialistų konsultacijos; viešas reklamavimas; viešasis elektroninis reklamavimas kompiuterių tinkle; visuomenės informavimas.

---

(111) **70454**
(151) 2015 02 19
(210) 2014 1222
(220) 2014 06 12
(181) 2024 06 12
(732) UAB „INSPIRED COMMUNICATIONS“, Paupio g. 16, LT-11341 Vilnius, LT
(740) Laimonas Markauskas, MAQS Law Firm, Jogailos g. 4, LT-01116, Vilnius, LT
(540)



(531) 26.1, 27.5, 29.1
(591) juoda, raudona, balta.
(511)
35 algalapių parengimas; artistų verslo vadyba; biuro mašinų ir įrengimų nuoma; buhalterinė apskaita; dokumentų dauginimas; duomenų paieška kompiuterių rinkmenose (kitiems); ekonominis prognozavimas; fotokopijavimas; fotokopijavimo mašinų nuoma; importo ir eksporto agentūros; informacijos rinkimas kompiuterinėse duomenų bazėse; informacijos sisteminimas kompiuterinėse duomenų bazėse; kainų palyginimo paslaugos; komercijos ar pramonės vadybos pagalba; komercinė informacija ir patarimai vartotojams (konsultacijų teikimas); komercinės informacijos agentūros; komercinės ir verslo kontaktų informacijos teikimas; komercinio tarpininkavimo paslaugos; kompiuterinių duomenų bazių duomenų atnaujinimas ir priežiūra; kompiuterizuotas rinkmenų (bylų) tvarkymas; laikraščių užsakymas (kitiems); laisvai samdomų paslaugų teikėjų verslo vadyba; madų šou rengimas pardavimo skatinimo reikmėms; maketavimo paslaugos reklamos tikslams; mažmeninė ir didmeninė prekyba farmacijos, veterinarijos ir higienos preparatais bei medicinos reikmenimis; modelių paslaugos (reklamos reikmėms ar pardavimui skatinti); mokesčių apskaičiavimas; mugių rengimas (komercijos ar reklamos reikmėms); naujienų apžvalgų paslaugos; nuomonių tyrimas; paieškos sistemos optimizavimas; pardavimas aukcione; pardavimo stendų nuoma; parduotuvių vitrinų puošimas (tvarkymas); parodų rengimas (komercijos ar reklamos reikmėms); paslaugų nuoma (verslo pagalba); pavyzdžių platinimas; personalo komplektavimas; personalo vadybos konsultacijos; pranešimų užrašymas (įstaigų veikla); prekių pardavimo skatinimas (kitiems); prekių pateikimas žiniasklaidoje pardavimo reikmėms; prekių rodymas; prekių užsakymų administracinis tvarkymas; prekybos sandorių derybos ir susitarimai (tretiesiems asmenims); psichologinis testavimas personalo parinkimo reikmėms; radijo reklama; reklama; reklama „mokėk už paspaudimą“; reklama paštu; reklaminės medžiagos nuoma; reklaminės medžiagos tobulinimas; reklaminių filmų gamyba; reklaminių skelbimų platinimas; reklaminių tekstų rašymas; reklaminių tekstų skelbimas; reklamos agentūros; reklamos laiko nuoma žiniasklaidoje; reklamos pristatymas paštu; reklamos vietų nuoma; rėmėjų paieška; rinkodara; rinkos nagrinėjimas; rinkotyra; samdos agentūros; savikainos analizė; sąskaitų būklės apyskaitų sudarymas; sąskaitų-faktūrų išrašymas; sekretoriavimas; skelbimų klijavimas; smulkių prekių pardavimo automatų nuoma; spausdinimas (mašinėle); statistinių duomenų rinkimas; statybų verslo projektų vadyba; stenografavimas; svetainės duomenų srauto optimizavimas; tekstų dorojimas; telefoniniai atsakymai (kai abonentas nepasiekiamas); telekomunikacinių paslaugų užsakymas (kitiems); telerinkodaros paslaugos; televizijos reklama; tiekimo paslaugos kitiems (prekių ir paslaugų pirkimas kitiems verslams); trečiųjų asmenų prekių ir paslaugų licencijavimo komercinis administravimas; verslo auditas; verslo efektyvumo (veiksmingumo) specialistų paslaugos; verslo informacija; verslo informacijos teikimas visuotinio kompiuterių tinklo svetainėse; verslo nagrinėjimas; verslo operacijų

įvertinimas; verslo organizavimo konsultacijos; verslo patikrinimai; verslo perkėlimo paslaugos; verslo specialistų konsultacijos; verslo tyrimai; verslo vadyba (sportininkams); verslo vadybos ir organizavimo konsultacijos; verslo vadybos konsultacijos; verslo vadybos pagalba; verslo vadybos patarėjų paslaugos; viešas reklamavimas; viešasis elektroninis reklamavimas kompiuterių tinkle; viešbučių verslo vadyba; visuomenės informavimas.

---

(111) **70455**
(151) 2015 02 19
(210) 2014 1223
(220) 2014 06 12
(181) 2024 06 12
(732) UAB „INSPIRED COMMUNICATIONS“, Paupio g. 16, LT-11341 Vilnius, LT
(740) Laimonas Markauskas, MAQS Law Firm, Jogailos g. 4, LT-01116, Vilnius, LT
(540)



(531) 27.5
(511)

35 algalapių parengimas; artistų verslo vadyba; biuro mašinų ir įrengimų nuoma; buhalterinė apskaita; dokumentų dauginimas; duomenų paieška kompiuterių rinkmenose (kitiems); ekonominis prognozavimas; fotokopijavimas; fotokopijavimo mašinų nuoma; importo ir eksporto agentūros; informacijos rinkimas kompiuterinėse duomenų bazėse; informacijos sisteminimas kompiuterinėse duomenų bazėse; kainų palyginimo paslaugos; komercijos ar pramonės vadybos pagalba; komercinė informacija ir patarimai vartotojams (konsultacijų teikimas); komercinės informacijos agentūros; komercinės ir verslo kontaktų informacijos teikimas; komercinio tarpininkavimo paslaugos; kompiuterinių duomenų bazių duomenų atnaujinimas ir priežiūra; kompiuterizuotas rinkmenų (bylų) tvarkymas; laikraščių užsakymas (kitiems); laisvai samdomų paslaugų teikėjų verslo vadyba; madų šou rengimas pardavimo skatinimo reikmėms; maketavimo paslaugos reklamos tikslams; mažmeninė ir didmeninė prekyba farmacijos, veterinarijos ir higienos preparatais bei medicinos reikmenimis; modelių paslaugos (reklamos reikmėms ar pardavimui skatinti); mokesčių apskaičiavimas; mugių rengimas (komercijos ar reklamos reikmėms); naujienų apžvalgų paslaugos; nuomonių tyrimas; paieškos sistemos optimizavimas; pardavimas aukcione; pardavimo stendų nuoma; parduotuvių vitrinų puošimas (tvarkymas); parodų rengimas (komercijos ar reklamos reikmėms); paslaugų nuoma (verslo pagalba); pavyzdžių platinimas; personalo komplektavimas; personalo vadybos konsultacijos; pranešimų užrašymas (įstaigų veikla); prekių pardavimo skatinimas (kitiems); prekių pateikimas žiniasklaidoje pardavimo reikmėms; prekių rodymas; prekių užsakymų administracinis tvarkymas; prekybos sandorių derybos ir susitarimai (tretiesiems asmenims); psichologinis testavimas personalo parinkimo reikmėms; radijo reklama; reklama; reklama „mokėk už paspaudimą“; reklama paštu; reklaminės medžiagos nuoma; reklaminės medžiagos tobulinimas; reklaminių filmų gamyba; reklaminių skelbimų platinimas; reklaminių tekstų rašymas; reklaminių tekstų skelbimas; reklamos agentūros; reklamos laiko nuoma žiniasklaidoje; reklamos pristatymas paštu; reklamos vietų nuoma; rėmėjų paieška; rinkodara; rinkos nagrinėjimas; rinkotyra; samdos agentūros; savikainos analizė; sąskaitų būklės apyskaitų sudarymas; sąskaitų-faktūrų išrašymas; sekretoriavimas; skelbimų klijavimas; smulkių prekių pardavimo automatų nuoma; spausdinimas (mašinėle); statistinių duomenų rinkimas; statybų verslo projektų vadyba; stenografavimas; svetainės duomenų srauto optimizavimas; tekstų dorojimas; telefoniniai atsakymai (kai abonentas nepasiekiamas); telekomunikacinių paslaugų užsakymas (kitiems); telerinkodaros paslaugos; televizijos reklama; tiekimo paslaugos kitiems (prekių ir paslaugų pirkimas kitiems verslams); trečiųjų asmenų prekių ir paslaugų licencijavimo komercinis administravimas; verslo auditas; verslo efektyvumo (veiksmingumo) specialistų paslaugos; verslo informacija; verslo informacijos teikimas visuotinio kompiuterių tinklo svetainėse; verslo nagrinėjimas; verslo operacijų įvertinimas; verslo organizavimo konsultacijos; verslo patikrinimai; verslo perkėlimo paslaugos; verslo specialistų konsultacijos; verslo tyrimai; verslo vadyba (sportininkams); verslo vadybos ir organizavimo konsultacijos; verslo vadybos konsultacijos; verslo vadybos pagalba; verslo vadybos patarėjų paslaugos; viešas reklamavimas; viešasis elektroninis reklamavimas kompiuterių tinkle; viešbučių verslo vadyba; visuomenės informavimas.

---

(111) **70456**
(151) 2015 02 19
(210) 2014 1224
(220) 2014 06 12
(181) 2024 06 12
(732) UAB „INSPIRED COMMUNICATIONS“, Paupio g. 16, LT-11341 Vilnius, LT
(740) Laimonas Markauskas, MAQS Law Firm, Jogailos g. 4, LT-01116, Vilnius, LT

(540)



(531) 26.1, 27.5, 29.1

(591) juoda, raudona, balta.

(511)

35 algalapių parengimas; artistų verslo vadyba; biuro mašinų ir įrengimų nuoma; buhalterinė apskaita; dokumentų dauginimas; duomenų paieška kompiuterių rinkmenose (kitiems); ekonominis prognozavimas; fotokopijavimas; fotokopijavimo mašinų nuoma; importo ir eksporto agentūros; informacijos rinkimas kompiuterinėse duomenų bazėse; informacijos sisteminimas kompiuterinėse duomenų bazėse; kainų palyginimo paslaugos; komercijos ar pramonės vadybos pagalba; komercinė informacija ir patarimai vartotojams (konsultacijų teikimas); komercinės informacijos agentūros; komercinės ir verslo kontaktų informacijos teikimas; komercinio tarpininkavimo paslaugos; kompiuterinių duomenų bazių duomenų atnaujinimas ir priežiūra; kompiuterizuotas rinkmenų (bylų) tvarkymas; laikraščių užsakymas (kitiems); laisvai samdomų paslaugų teikėjų verslo vadyba; madų šou rengimas pardavimo skatinimo reikmėms; maketavimo paslaugos reklamos tikslams; mažmeninė ir didmeninė prekyba farmacijos, veterinarijos ir higienos preparatais bei medicinos reikmenimis; modelių paslaugos (reklamos reikmėms ar pardavimui skatinti); mokesčių apskaičiavimas; mugių rengimas (komercijos ar reklamos reikmėms); naujienų apžvalgų paslaugos; nuomonių tyrimas; paieškos sistemos optimizavimas; pardavimas aukcione; pardavimo stendų nuoma; parduotuvių vitrinų puošimas (tvarkymas); parodų rengimas (komercijos ar reklamos reikmėms); paslaugų nuoma (verslo pagalba); pavyzdžių platinimas; personalo komplektavimas; personalo vadybos konsultacijos; pranešimų užrašymas (įstaigų veikla); prekių pardavimo skatinimas (kitiems); prekių pateikimas žiniasklaidoje pardavimo reikmėms; prekių rodymas; prekių užsakymų administracinis tvarkymas; prekybos sandorių derybos ir susitarimai (tretiesiems asmenims); psichologinis testavimas personalo parinkimo reikmėms; radijo reklama; reklama; reklama „mokėk už paspaudimą“; reklama paštu; reklaminės medžiagos nuoma; reklaminės medžiagos tobulinimas; reklaminių filmų gamyba; reklaminių skelbimų platinimas; reklaminių tekstų rašymas; reklaminių tekstų skelbimas; reklamos agentūros; reklamos laiko nuoma žiniasklaidoje; reklamos pristatymas paštu; reklamos vietų nuoma; rėmėjų paieška; rinkodara; rinkos nagrinėjimas; rinkotyra; samdos agentūros; savikainos analizė; sąskaitų būklės apyskaitų sudarymas; sąskaitų-faktūrų išrašymas; sekretoriavimas; skelbimų klijavimas; smulkių prekių pardavimo automatų nuoma; spausdinimas (mašinėle); statistinių duomenų rinkimas; statybų verslo projektų vadyba; stenografavimas; svetainės duomenų srauto optimizavimas; tekstų dorojimas; telefoniniai atsakymai (kai abonentas nepasiekiamas); telekomunikacinių paslaugų užsakymas (kitiems); telerinkodaros paslaugos; televizijos reklama; tiekimo paslaugos kitiems (prekių ir paslaugų pirkimas kitiems verslams); trečiųjų asmenų prekių ir paslaugų licencijavimo komercinis administravimas; verslo auditas; verslo efektyvumo (veiksmingumo) specialistų paslaugos; verslo informacija; verslo informacijos teikimas visuotinio kompiuterių tinklo svetainėse; verslo nagrinėjimas; verslo operacijų įvertinimas; verslo organizavimo konsultacijos; verslo patikrinimai; verslo perkėlimo paslaugos; verslo specialistų konsultacijos; verslo tyrimai; verslo vadyba (sportininkams); verslo vadybos ir organizavimo konsultacijos; verslo vadybos konsultacijos; verslo vadybos pagalba; verslo vadybos patarėjų paslaugos; viešas reklamavimas; viešasis elektroninis reklamavimas kompiuterių tinkle; viešbučių verslo vadyba; visuomenės informavimas.

---

(111) **70457**

(151) 2015 02 19

(210) 2014 1225

(220) 2014 06 12

(181) 2024 06 12

(732) UAB „INSPIRED COMMUNICATIONS“, Paupio g. 16, LT-11341 Vilnius, LT

(740) Laimonas Markauskas, MAQS Law Firm, Jogailos g. 4, LT-01116, Vilnius, LT

(540)

INSPIRED

(511)

35 algalapių parengimas; artistų verslo vadyba; biuro mašinų ir įrengimų nuoma; buhalterinė apskaita; dokumentų dauginimas; duomenų paieška kompiuterių rinkmenose (kitiems); ekonominis prognozavimas; fotokopijavimas; fotokopijavimo mašinų nuoma; importo ir eksporto agentūros; informacijos rinkimas kompiuterinėse duomenų bazėse; informacijos sisteminimas kompiuterinėse duomenų bazėse; kainų palyginimo paslaugos; komercijos ar pramonės vadybos pagalba; komercinė informacija ir patarimai vartotojams (konsultacijų teikimas); komercinės informacijos agentūros; komercinės ir verslo kontaktų informacijos teikimas; komercinio tarpininkavimo paslaugos; kompiuterinių duomenų bazių duomenų

atnaujinimas ir priežiūra; kompiuterizuotas rinkmenų (bylų) tvarkymas; laikraščių užsakymas (kitiems); laisvai samdomų paslaugų teikėjų verslo vadyba; madų šou rengimas pardavimo skatinimo reikmėms; maketavimo paslaugos reklamos tikslams; mažmeninė ir didmeninė prekyba farmacijos, veterinarijos ir higienos preparatais bei medicinos reikmenimis; modelių paslaugos (reklamos reikmėms ar pardavimui skatinti); mokesčių apskaičiavimas; mugių rengimas (komercijos ar reklamos reikmėms); naujienų apžvalgų paslaugos; nuomonių tyrimas; paieškos sistemos optimizavimas; pardavimas aukcione; pardavimo stendų nuoma; parduotuvių vitrinų puošimas (tvarkymas); parodų rengimas (komercijos ar reklamos reikmėms); paslaugų nuoma (verslo pagalba); pavyzdžių platinimas; personalo komplektavimas; personalo vadybos konsultacijos; pranešimų užrašymas (įstaigų veikla); prekių pardavimo skatinimas (kitiems); prekių pateikimas žiniasklaidoje pardavimo reikmėms; prekių rodymas; prekių užsakymų administracinis tvarkymas; prekybos sandorių derybos ir susitarimai (tretiesiems asmenims); psichologinis testavimas personalo parinkimo reikmėms; radijo reklama; reklama; reklama „mokėk už paspaudimą“; reklama paštu; reklaminės medžiagos nuoma; reklaminės medžiagos tobulinimas; reklaminių filmų gamyba; reklaminių skelbimų platinimas; reklaminių tekstų rašymas; reklaminių tekstų skelbimas; reklamos agentūros; reklamos laiko nuoma žiniasklaidoje; reklamos pristatymas paštu; reklamos vietų nuoma; rėmėjų paieška; rinkodara; rinkos nagrinėjimas; rinkotyra; samdos agentūros; savikainos analizė; sąskaitų būklės apyskaitų sudarymas; sąskaitų-faktūrų išrašymas; sekretoriavimas; skelbimų klijavimas; smulkių prekių pardavimo automatų nuoma; spausdinimas (mašinėle); statistinių duomenų rinkimas; statybų verslo projektų vadyba; stenografavimas; svetainės duomenų srauto optimizavimas; tekstų dorojimas; telefoniniai atsakymai (kai abonentas nepasiekiamas); telekomunikacinių paslaugų užsakymas (kitiems); telerinkodaros paslaugos; televizijos reklama; tiekimo paslaugos kitiems (prekių ir paslaugų pirkimas kitiems verslams); trečiųjų asmenų prekių ir paslaugų licencijavimo komercinis administravimas; verslo auditas; verslo efektyvumo (veiksmingumo) specialistų paslaugos; verslo informacija; verslo informacijos teikimas visuotinio kompiuterių tinklo svetainėse; verslo nagrinėjimas; verslo operacijų įvertinimas; verslo organizavimo konsultacijos; verslo patikrinimai; verslo perkėlimo paslaugos; verslo specialistų konsultacijos; verslo tyrimai; verslo vadyba (sportininkams); verslo vadybos ir organizavimo konsultacijos; verslo vadybos konsultacijos; verslo vadybos pagalba; verslo vadybos patarėjų paslaugos; viešas reklamavimas; viešasis elektroninis reklamavimas kompiuterių tinkle; viešbučių verslo vadyba; visuomenės informavimas.

---

(111) **70458**
(151) 2015 02 19
(210) 2014 1229
(220) 2014 06 12
(181) 2024 06 12
(732) UAB „SILEDA“, A. Mickevičiaus g. 45-2, LT-44243 Kaunas, LT
(540)

Meistrų

(511)

33 anyžių degtinė; anyžių likeris; aperityvai; aperityvai (virškinimą skatinantys likeriai ir spiritiniai gėrimai); arakas; baijiu (kiniškas distiliuotas alkoholinis gėrimas); brendis; degtinė (rusiška); distiliuoti gėrimai; džinas; kiurasao (likeris); kokteiliai; kriaušių sidras; likeriai; midus; nira (svaigusis cukranendrių gėrimas); pikė (vynuogių išspaudų vynas); pipirmėčių likeriai; ryžių degtinė; romas (svaigusis gėrimas); sakė (japoniška ryžių degtinė); sidras; spiritinės esencijos; spiritiniai ekstraktai; spiritiniai gėrimai; sumaišyti svaigieji gėrimai (išskyrus alaus gėrimus); svaigieji gėrimai su vaisiais; svaigieji gėrimai (išskyrus alų); trauktinės (karčiosios); vaisių ekstraktai (spiritiniai); viskis; vynas; vyšnių degtinė.

---

(111) **70459**
(151) 2015 02 19
(210) 2014 1236
(220) 2014 06 13
(181) 2024 06 13
(732) FCR MEDIA LIETUVA, UAB, Žirmūnų g. 68A, LT-09124 Vilnius, LT
(540)

KONTAKTAS!

(531) 27.5
(511)

35 algalapių parengimas; artistų verslo vadyba; biuro mašinų ir įrengimų nuoma; buhalterinė apskaita; dokumentų dauginimas; duomenų paieška kompiuterių rinkmenose (kitiems); ekonominis prognozavimas; fotokopijavimas; fotokopijavimo mašinų nuoma; importo ir eksporto agentūros; informacijos rinkimas kompiuterinėse duomenų bazėse; informacijos sisteminimas kompiuterinėse duomenų bazėse; kainų palyginimo paslaugos; komercijos ar pramonės vadybos pagalba; komercinė informacija ir patarimai vartotojams (konsultacijų teikimas); komercinės informacijos agentūros; komercinės ir verslo kontaktų informacijos teikimas; komercinio tarpininkavimo paslaugos; kompiuterinių duomenų bazių duomenų atnaujinimas ir priežiūra; kompiuterizuotas rinkmenų (bylų) tvarkymas; laikraščių užsakymas

(kitiems); laisvai samdomų paslaugų teikėjų verslo vadyba; madų šou rengimas pardavimo skatinimo reikmėms; maketavimo paslaugos reklamos tikslams; mažmeninė ir didmeninė prekyba farmacijos, veterinarijos ir higienos preparatais bei medicinos reikmenimis; modelių paslaugos (reklamos reikmėms ar pardavimui skatinti); mokesčių apskaičiavimas; mugių rengimas (komercijos ar reklamos reikmėms); naujienų apžvalgų paslaugos; nuomonių tyrimas; paieškos sistemos optimizavimas; pardavimas aukcione; pardavimo stendų nuoma; parduotuvių vitrinų puošimas (tvarkymas); parodų rengimas (komercijos ar reklamos reikmėms); paslaugų nuoma (verslo pagalba); pavyzdžių platinimas; personalo komplektavimas; personalo vadybos konsultacijos; pranešimų užrašymas (įstaigų veikla); prekių pardavimo skatinimas (kitiems); prekių pateikimas žiniasklaidoje pardavimo reikmėms; prekių rodymas; prekių užsakymų administracinis tvarkymas; prekybos sandorių derybos ir susitarimai (tretiesiems asmenims); psichologinis testavimas personalo parinkimo reikmėms; radijo reklama; reklama; reklama „mokėk už paspaudimą“; reklama paštu; reklaminės medžiagos nuoma; reklaminės medžiagos tobulinimas; reklaminių filmų gamyba; reklaminių skelbimų platinimas; reklaminių tekstų rašymas; reklaminių tekstų skelbimas; reklamos agentūros; reklamos laiko nuoma žiniasklaidoje; reklamos pristatymas paštu; reklamos vietų nuoma; rėmėjų paieška; rinkodara; rinkos nagrinėjimas; rinkotyra; samdos agentūros; savikainos analizė; sąskaitų būklės apyskaitų sudarymas; sąskaitų-faktūrų išrašymas; sekretoriavimas; skelbimų klijavimas; smulkių prekių pardavimo automatų nuoma; spausdinimas (mašinėle); statistinių duomenų rinkimas; statybų verslo projektų vadyba; stenografavimas; svetainės duomenų srauto optimizavimas; tekstų dorojimas; telefoniniai atsakymai (kai abonentas nepasiekiamas); telekomunikacinių paslaugų užsakymas (kitiems); telerinkodaros paslaugos; televizijos reklama; tiekimo paslaugos kitiems (prekių ir paslaugų pirkimas kitiems verslams); trečiųjų asmenų prekių ir paslaugų licencijavimo komercinis administravimas; verslo auditas; verslo efektyvumo (veiksmingumo) specialistų paslaugos; verslo informacija; verslo informacijos teikimas visuotinio kompiuterių tinklo svetainėse; verslo nagrinėjimas; verslo operacijų įvertinimas; verslo organizavimo konsultacijos; verslo patikrinimai; verslo perkėlimo paslaugos; verslo specialistų konsultacijos; verslo tyrimai; verslo vadyba (sportininkams); verslo vadybos ir organizavimo konsultacijos; verslo vadybos konsultacijos; verslo vadybos pagalba; verslo vadybos patarėjų paslaugos; viešas reklamavimas; viešasis elektroninis reklamavimas kompiuterių tinkle; viešbučių verslo vadyba; visuomenės informavimas.

---

(111) **70460**
(151) 2015 02 20
(210) 2014 0812
(220) 2014 04 16
(181) 2024 04 16
(732) UAB „ŠVAROS BROLIAI“ IR KO, Ateities g. 10, LT-01001 Vilnius, LT
(540)



(531) 2.1, 29.1
(591) mėlyna.
(511)

37 antikorozinis apdorojimas, antikorozinis transporto priemonių apdorojimas, sudilusių ar iš dalies išardytų mašinų ir mechanizmų atnaujinimas, automobilių plovimas, automobilių techninė priežiūra ir taisymas, vidaus ir išorės dažymas, dezinfekavimas, sausasis valymas, pastatų valymas (iš vidaus), pastatų valymas (iš išorės), padangų protektorių atnaujinimas, langų valymas, transporto priemonių plovimas, transporto priemonių poliravimas, drabužių valymas, valymo mašinų nuoma.
39 automobilių nuoma, transporto priemonių nuoma.
40 dažymas, oro gaivinimas, oro dezodoravimas, atliekų ir šiukšlių naikinimas.

---

(111) **70461**
(151) 2015 02 23
(210) 2013 1390
(220) 2013 08 13
(181) 2023 08 13
(732) UAB „EMSI“, Z. Sierakausko g. 15A-6, LT-03105 Vilnius, LT
(740) Gražina Pečiulienė, 38, P. Vileišio g. 24-71, LT-10301 Vilnius, LT
(540)



(531) 24.7, 26.11, 27.1, 29.1
(591) žalia, geltona, raudona, žaliai mėlyna.
(511)
35 importo ir eksporto agentūros; prekių pardavimo skatinimas (kitiems); pavyzdžių platinimas; prekių pateikimas žiniasklaidoje pardavimo reikmėms; prekių rodymas; prekių užsakymų administracinis tvarkymas; tiekimo paslaugos kitiems (prekių ir paslaugų pirkimas kitiems verslams); reklaminių filmų gamyba; mažmeninė prekyba varikliniais degalais, duonos, pyrago ir konditerijos gaminiais, saldžiaisiais konditerijos gaminiais, saldainiais, svaigiaisiais gėrimais, gaiviaisiais gėrimais, tabako prekėmis; didmeninė prekyba svaigiaisiais gėrimais, gaiviaisiais gėrimais, tabako prekėmis, cukrumi, šokolado ir konditerijos gaminiais, kava, arbata, kakava, prieskoniais, maisto produktais, tarp jų žuvimi, vėžiagyviais, moliuskais, kuru, benzinu, dyzeliniu kuru, tepalais; maisto produktų, svaigiųjų gėrimų, gaiviųjų gėrimų, tabako prekių, skysto kuro, suslėgtų arba suskystintų dujų balionų (metalinių konteinerių), anglies, malkų sukaupimas (išskyrus vežimą) kitiems, teikiantis pirkėjams galimybę patogiai apžiūrėti ir įsigyti tų prekių; komercinis tarpininkavimas.
36 nekilnojamojo turto operacijos.
37 statyba.
39 krovinių vežimas automobilių transportu.
40 energijos gamyba.
41 vaizdo filmų kūrimas (išskyrus reklaminius).
43 maisto ir gėrimų parūpinimo paslaugos; aprūpinimas maistu ir gėrimais.
(523) Lietuvos Respublikos vėliavos imitacija

---

(111) **70462**
(151) 2015 02 23
(210) 2013 2053
(220) 2013 11 15
(181) 2023 11 15
(732) VYTAUTAS MILBUTAS, Pagirių g. 9, Ilgakiemis, LT-53288 Kauno r., LT
(740) UAB „Grantus“, Savanorių pr. 263A, LT-50132, Kaunas, LT
(540)



(531) 21.1, 24.17, 29.1
(591) juoda, tamsiai raudona, balta.
(511)
41 švietimas; mokymas; pramogos; sportinė ir kultūrinė veikla; abonementinės bibliotekos; akademijos (mokymas); asmeninių trenerių paslaugos (kūno rengybos treniruotės); atrakcionų parkai; bilietų agentūrų paslaugos (pramogos); cirkai; dekoracijų nuoma; diskotekų paslaugos; diskotekų vedėjų paslaugos; egzaminavimas; elektroninė darbalaukinė leidyba; elektroninių knygų ir žurnalų tiesioginis publikavimas; elektroninių publikacijų tiesioginis pateikimas per kompiuterių tinklą (ne parsisiunčiamųjų); estrados artistų paslaugos; filmų kūrimas (išskyrus reklaminius); fizinis lavinimas; fotografavimas; fotoreportažų rengimas; gamybinė praktika (parodomoji); garso aparatūros nuoma; garso įrašų montavimas; garso įrašų nuoma; gestų kalbos vertimas; gimnastikos mokymas; gyvūnų dresavimas; golfo paslaugos; grožio konkursų rengimas; informacija apie poilsio ir pramogų renginius; instruktavimas; internatinės mokyklos; įrašų studijų paslaugos; kaligrafijos paslaugos; karaokės paslaugų parūpinimas; kasetinių vaizdo magnetofonų nuoma; kilnojamosios bibliotekos; kinematografijos reikmenų ir kino projektorių nuoma; kino filmų demonstravimas; kino filmų nuoma; kino juostų nuoma; kino studijos; klubų paslaugos (pramogos ar švietimas); knygų leidyba; kolokviumų rengimas ir vedimas; koncertų rengimas ir vedimas; konferencijų rengimas ir vedimas; kongresų rengimas ir vedimas; kultūros ar mokomųjų parodų rengimas; kūno rengybos treniruočių vedimas; lošimai; lošimo namų (kazino) paslaugos; loterijų rengimas; madų šou rengimas (pramogų reikmėms); mikrofilmavimas; miuzikholai; modelių parinkimas dailininkams; mokyklų paslaugos (švietimas); mokymas (mažos grupės ar vieno asmens); muziejų aprūpinimas eksponavimo reikmenimis; muzikos komponavimo paslaugos; muzikos kūrimas; naktiniai klubai; ne reklaminių tekstų rašymas; neakivaizdinis mokymas; orkestrų paslaugos; pasilinksminimai; pobūvių rengimas; poilsio ir pramogų vietų paslaugos; poilsio stovyklų paslaugos (pramoginių); povandeninio plaukiojimo reikmenų nuoma; praktinis mokymas (parodomasis); pramoginių ar mokomųjų konkursų rengimas; pramoginių rodinių (šou) kūrimas; pramoginių rodinių (šou) rengimas; pramogų informacija; pramogų paviljonų paslaugos; profesijos pasirinkimo konsultacijos; profesinis mokymas ir rengimas; profesinis perkvalifikavimas; radijo ir televizijos imtuvų nuoma; radijo ir televizijos programų kūrimas; radijo pramoginės laidos; religinis švietimas; reporterių paslaugos; scenaristų paslaugos; seminarų rengimas ir vedimas; simpoziumų rengimas ir vedimas; sporto aikščių nuoma; sporto įrenginių nuoma (išskyrus transporto priemones); sporto renginių rengimas; sporto stovyklų paslaugos; sporto varžybų tvarkaraščių sudarymas; sporto varžybų rengimas; stadionų įrenginių nuoma; subtitravimas; sveikatos klubų paslaugos (sveikatinimas ir kūno

rengybos treniruotės); šokių vakarų rengimas; švietimo informacija; švietimo paslaugos; teatro dekoracijų nuoma; teatro spektakliai; tekstų maketavimo paslaugos (ne reklaminių tekstų); tekstų skelbimas (išskyrus reklaminius); televizijos ar teatro studijų apšvietimo priemonių nuoma; televizijos ir radijo imtuvų nuoma; televizijos ir radijo programų rengimas; televizijos pramoginės laidos; teniso kortų nuoma; tiesioginių laidų rengimas; ugdomasis vadovavimas (mokymas); vaikų darželiai; vaizdajuosčių (videokasečių) nuoma; vaizdajuosčių įrašymas; vaizdajuosčių redagavimas; vaizdo filmų demonstravimas; vertėjų žodžiu paslaugos; vertimai; videofilmų gamyba; videokamerų nuoma; vietų užsakymas spektakliams; zoologijos sodų paslaugos; žaidimų įrangos nuoma; žaidimų paslaugos, teikiamos tiesiogiai per kompiuterių tinklą; žaislų nuoma.

---

(111) **70463**

(151) 2015 02 23

(210) 2014 0008

(220) 2014 01 02

(181) 2024 01 02

(732) VIEŠOJI ĮSTAIGA „KAUNO LEIDYBOS IR POLIGRAFIJOS CENTRAS“, Europos pr. 96C, LT-46351 Kaunas, LT

(540)



(531) 3.7, 11.3, 27.5

(511)

16 popierius, kartonas ir jų gaminiai, nepriskirti prie kitų klasių; spaudiniai; įrišimo medžiagos; fotonuotraukos; raštinės reikmenys; raštinės ir buitinės lipniosios medžiagos; dailininkų reikmenys; teptukai; rašomosios mašinėlės ir biuro reikmenys (išskyrus baldus); mokomoji medžiaga ir vaizdinės priemonės (išskyrus aparatūrą); plastikinės pakavimo medžiagos (nepriskirtos prie kitų klasių); šriftai; klišės; adresavimo mašinos; adresavimo mašinų adresų plokštelės; adresų antspaudai; adresų spaudai; afišos; akvarelės; akvarelės (vandeniniai dažai); albumai; almanachai; angliniai pieštukai; antpirščiai (raštinės reikmenys); antspaudai; antspaudai (spaudai); antspaudavimo (frankavimo) mašinos (įstaigų reikmėms); antspaudavimo mašinos (raštinės reikmėms); antspaudavimo plokštelės; antspaudų dėžutės; antspaudų laikikliai; antspaudų lakas; antspaudų pagalvėlės; antspaudų smalkos; antspaudų stoveliai; aplankai (raštinės reikmenys); architektūriniai maketai; architektūriniai modeliai; aritmetinės lentelės; atlasai; atspaudai (raižiniai); atspaudžiamieji paveikslėliai (dekalkomanija); audinio kalkė; augaliniai klijai (raštinės arba buities reikmėms); auksinės plunksnos; automatiniai pieštukai; automatiniai plunksnakočiai (parkeriai); bilietai; biologiniai bandiniai tyrimams mikroskopu (mokymo medžiaga); biuvarai; blankai (spausdinti); bloknotai; bloknotai (raštinės reikmenys); bloknotai (užrašų knygutės); braižikliai; braižiklinės; braižybiniai smeigtukai; braižymo įrankiai; braižymo kampainiai; braižymo lekalai; braižymo lentos; braižymo liniuotės; braižymo, piešimo reikmenys; brėžiniai; brošiūros; bukletai, brošiūros; butelių pakuotės (kartoninės arba popierinės); butelių tara (kartoninė arba popierinė); celofano lakštai (vyniojimui); chromolitografijos; cigarų žiedai; čekių knygelių laikikliai; dailininkų akvarelinių (vandeninių) dažų ruošimo lėkštelės; dailininkų akvarelinių dažų ruošimo indeliai; dainų rinkiniai (knygutės); dauginimo aparatai; dauginimo aparatų dažų plokštelės; dažymo lakštai (dauginimo mašinoms); dažymo voleliai; dažomosios (kopijavimo) juostos; dažų dėžutės (mokyklos reikmenys); dažų padėklai; dažų teptukai; dekalkomanijos; dėžutės (kartoninės arba popierinės); diagramos; dokumentų laikikliai (raštinės reikmenys); dokumentų laminatoriai įstaigų reikmėms; dokumentų segtuvai (raštinės reikmenys); drabužių iškarpos; drėgmę reguliuojantieji popieriaus arba plastiko lapai (maisto produktų pakavimui); elektrinės arba ne elektrinės pieštukų drožimo mašinėlės; elektrinės arba ne elektrinės rašomosios mašinėlės; elektriniai arba ne elektriniai pieštukų drožtukai; elektrokardiogramų popierius; emblemos (popieriniai atspaudai); estampai; etikečių tvirtinimo rankiniai įtaisai; etiketės (ne tekstilinės); filtravimo medžiagos (popierius); filtravimo popierius; formelės molio dirbiniams (dailininkų reikmenys); fotografijų padėklai (stovai); fotograviūros; fotonuotraukos (spausdintos); fotonuotraukų tvirtinimo įtaisai; galvanostereotipai; gaubliai; gėlių vazonų popieriniai dangteliai; geografijos žemėlapiai; glitimas (klijai) (raštinės arba buities reikmėms); grafinė spausdintinė medžiaga; grafinės reprodukcijos; grafiniai vaizdai; grandikliai (kanceliarijos reikmėms); grifelinės lentos; grifeliniai pieštukai; guminės juostos (raštinės reikmėms); guminiai trintukai; gumuotas audinys (raštinės reikmėms); gumuotos juostos (raštinės reikmenys); hektografai; higieninis popierius; histologiniai preparatai (mokymo reikmėms); informacinės kortelės (raštinės reikmenys); informaciniai biuleteniai; informacinių skydų žymekliai, ne elektroniniai; iškarpų albumai; įdėtinių lapų segtuvai; jūriniai žemėlapiai; kalendoriai; kalkė (popierius kopijoms daryti); kalkės kopijos; kartono gaminiai; kartono tūtos; kartotekos (raštinės reikmenys); katalogai; kataloginių kortelių skirtukai; keturkampės braižymo liniuotės; klasės lentos; klijai (raštinės arba buities reikmėms); klišės (poligrafija); knygos; knygų įrišimo audiniai; knygų

įrišimo įtaisai ir mašinos (kontoros įranga); knygų įrišimo medžiagos; knygų įrišimo siūlai, virvutės; knygų juostelės; knygų priešlapiai; knygų viršeliai; knygų viršelių audinys; knygų viršelių medžiagos; kolekcinės kortos (išskyrus žaidimų); komiksai; kompiuterių spausdintuvų dažajuostės; kopijavimo adatos (braižymo reikmėms); kopijavimo aparatų dažymo lakštai; kopijavimo juostelių ritės; kopijavimo popierius (raštinės reikmenys); kortelės (kataloginės, registracinės); kortos; krakmolo pasta (klijai) (raštinės arba buities reikmėms); kreditinių kortelių įspausdinimo įtaisai, ne elektriniai; kreida (litografijai); kreidos laikikliai; ksuano popierius (kinų tapybai ir kaligrafijai); kūginiai popieriniai krepšeliai; kvitų knygelės; laikraščiai; laiškų padėklai; lipdukai (raštinės reikmenys); lipniosios juostelės (raštinės arba buities reikmėms); lipniosios juostos (raštinės arba buities reikmėms); lipniosios medžiagos (klijai) (raštinės arba buities reikmėms); lipniosios plastikinės tąsiosios plėvelės (kroviniams ant padėklų apdengti); lipnių paviršių drėkintuvai (kontoros reikmenys); lipniųjų juostų laikikliai (raštinės reikmenys); literos (tipografiniai šriftai); litografijos; litografiniai akmenys; litografiniai meno dirbiniai; marmuro imitacijos šukos; medienos masės kartonas (raštinės reikmenys); medienos masės popierius; mikrobanginio valgių gaminimo maišeliai; mimeografai; modeliavimo medžiagos; modeliavimo molis; modeliavimo pasta; modeliavimo vaškas (ne odontologijos reikmėms); mokykliniai raštinės reikmenys; mokymo medžiaga (išskyrus aparatūrą); molbertai; muzikiniai atvirukai; neapdirbti plastikai; nešiojamieji spaudmenų rinkiniai (raštinės reikmenys); numeravimo aparatai; ofortai (raižiniai); oleografijos; pakavimo medžiagos (iš krakmolo); pakavimo popierius; paletės; pantografai (braižymo įtaisai); papjė mašė; papjė mašė statulėlės; pastelės (kreidelės); pastos (raštinės ar buities reikmėms); pastos (raštinės reikmėms); pasų laikikliai; pašto atvirukai; pašto korespondencijos frankavimo mašinos (įstaigų reikmėms); pašto ženklai; paveikslai; paveikslai (su rėmais ar be jų); penalai; pergamentinis popierius; periodiniai leidiniai; piešimo, braižymo bloknotai; pieštukai; pieštukų koteliai; pieštukų šerdelės; pinigų rūšiavimo ir skaičiavimo padėklai; pinigų sąvaržėlės; planai; plastikinė pakavimo tara su oro burbuliukais; plastikinės plėvelės (vyniojimui); plastikiniai arba popieriniai šiukšlių maišai; plieninės literos; plieninės plunksnos (rašomosios); plombos (spaudai); plonkartonio skrybėlių dėžutės; plunksnakočiai; plunksnakočių ir pieštukų stoveliai; plunksnakočių spaustukai; plunksnos (raštinės reikmenys); popieriaus aplankai; popieriaus lakštai (raštinės reikmėms); popieriaus lankstymo įtaisai (raštinės reikmenys); popieriaus pjaustymo įtaisai (raštinės reikmenys); popieriaus pjaustymo peiliai (raštinės reikmenys); popieriaus sąvaržėlės; popieriaus segtukai; popieriaus segtuvai; popieriaus smulkintuvai (raštinės reikmėms); popierinė grietinėlės tara; popierinė kalkė; popierinės ar kartoninės iškabos; popierinės juostelės; popierinės juostos ir kortos (kompiuterių programoms rašyti); popierinės nosinės; popierinės servetėlės; popierinės servetėlės (veidui šluostytis); popierinės servetėlės grimui valyti; popierinės staltiesės; popierinės vėliavėlės; popieriniai ar kartoniniai plakatai; popieriniai arba plastikiniai pakavimo maišeliai; popieriniai indų padėklai; popieriniai kaspinai; popieriniai kavos filtrai; popieriniai paklotai; popieriniai rankšluosčiai; popieriniai seilinukai; popieriniai stalčių įklotai (prikvėpinti arba ne); popieriniai stalo apdangalai; popieriniai stalo padėklai; portretai; prespapjė; prospektai; radiogramų popierius; raižiniai; raižymo adatos; raižymo plokštės; rankogaliai (rašymo reikmenims įdėti); rankų atramos (dailininkams); rašalas; rašalinės (įtaisai); rašalinės pagalvėlės; rašalo indai; rašalo lazdelės; rašikliai; rašiklinės; rašiklių dėžutės; rašiklių komplektai; rašymo bloknotai (sąsiuviniai); rašymo ir piešimo sąsiuviniai; rašymo šepetėliai; rašysenos pavyzdžiai; rašomasis popierius; rašomieji reikmenys; rašomoji kreida; rašomosios lentelės su spaustuku; rašomosios plunksnos; rašomųjų lentų kempinės; rašomųjų mašinėlių juostelės; rašomųjų mašinėlių klavišai; rašomųjų mašinėlių velenėliai; rašomųjų plunksnų šluostukai; rašomųjų reikmenų rinkiniai (raštinės reikmenys); raštinės prekės; raštinės reikmenys (išskyrus baldus); raštinės reikmenų spintelės; raštinės skylmušos (perforatoriai); registravimo knygos (žurnalai); regletės (poligrafija); reišinos (kampaininės braižymo liniuotės); rinkimo lentos (poligrafija); rinkimo stalai (poligrafija); rodyklės; rožančiai (rožiniai); sankabėlės (raštinės reikmėms); sankabėlių segikliai (raštinės reikmenys); savirašių aparatų popierius; sąvaržėlės (raštinės reikmenys); servetėlės (alaus bokalams); sidabrinis popierius; siuvėjų kreida; siuvinėjamų piešinių pavyzdžiai; skaičiavimo lentelės; skaičių literos; skelbimų skydai (popieriniai arba kartoniniai); skylmušos (raštinės reikmenys); skrajutės; skriestuvai; smeigtukai (raštinės reikmenys); spaudai (antspaudai); spausdinimo įrenginių dangos (ne iš tekstilės); spausdintiniai leidiniai; spausdintiniai tvarkaraščiai; steatitas (siuvėjų kreida); sugeriamojo popieriaus ar plastiko lapai (maisto produktų pakavimui); suknelių iškarpos; sveikinimo atvirukai; šriftai (skaitmenys ir raidės); šriftas (poligrafija); šviečiantis popierius; taisomasis rašalas (heliografija); taisomieji skysčiai (raštinės reikmenys); taisomosios juostelės (raštinės reikmenys); tapytojų teptukai; tapomoji drobė; trafaretai; trafaretai (raštinės reikmenys); trafaretų dėžutės; transparantai (raštinės reikmenys); trintukai; trynimo šablonai; tualetinis popierius; tušas; tušinukų šerdelės; užlankai (knygų įrišimui); užrašų knygutės; vadovėliai; vaškinis popierius; vilgytuvai (kontoros reikmenys); vinječių gaminimo įrenginiai; viršeliai (raštinės reikmenys); viskozės lakštai pakuotėms; vyniojamasis popierius; vokai (raštinės reikmenys); vokų antspaudavimo įtaisai (raštinės reikmenys); žakardo audimo staklių perforacinės kortos; žinynai; žymėjimo kreida; žymekliai (komposteriai); žymikliai (raštinės reikmenys); žurnalai (periodiniai leidiniai); žuvų klijai (raštinės arba buities reikmėms).

41 švietimas; mokymas; pramogos; sportinė ir kultūrinė veikla; abonementinės bibliotekos; akademijos (mokymas); asmeninių trenerių paslaugos (kūno rengybos treniruotės); atrakcionų parkai; bilietų agentūrų paslaugos (pramogos); cirkai; dekoracijų nuoma; diskotekų paslaugos; diskotekų vedėjų paslaugos; egzaminavimas; elektroninė darbalaukinė leidyba; elektroninių knygų ir žurnalų tiesioginis publikavimas; elektroninių publikacijų tiesioginis pateikimas per kompiuterių tinklą (ne parsisiunčiamųjų); estrados artistų paslaugos; filmų kūrimas (išskyrus reklaminius); fizinis lavinimas; fotografavimas; fotoreportažų rengimas; gamybinė praktika (parodomoji); garso aparatūros nuoma; garso įrašų montavimas; garso įrašų nuoma; gestų kalbos vertimas; gimnastikos mokymas; gyvūnų dresavimas; golfo paslaugos; grožio konkursų rengimas; informacija apie poilsio ir pramogų renginius; instruktavimas; internatinės mokyklos; įrašų studijų paslaugos; kaligrafijos paslaugos; karaokės paslaugų parūpinimas; kasetinių vaizdo magnetofonų nuoma; kilnojamosios bibliotekos; kinematografijos reikmenų ir kino projektorių nuoma; kino filmų demonstravimas; kino filmų nuoma; kino juostų nuoma; kino studijos; klubų paslaugos (pramogos ar švietimas); knygų leidyba; kolokviumų rengimas ir vedimas; koncertų rengimas ir vedimas; konferencijų rengimas ir vedimas; kongresų rengimas ir vedimas; kultūros ar mokomųjų parodų rengimas; kūno rengybos treniruočių vedimas; lošimai; lošimo namų (kazino) paslaugos; loterijų rengimas; madų šou rengimas (pramogų reikmėms); mikrofilmavimas; miuzikholai; modelių parinkimas dailininkams; mokyklų paslaugos (švietimas); mokymas (mažos grupės ar vieno asmens); muziejų aprūpinimas eksponavimo reikmenimis; muzikos komponavimo paslaugos; muzikos kūrimas; naktiniai klubai; ne reklaminių tekstų rašymas; neakivaizdinis mokymas; orkestrų paslaugos; pasilinksminimai; pobūvių rengimas; poilsio ir pramogų vietų paslaugos; poilsio stovyklų paslaugos (pramoginių); povandeninio plaukiojimo reikmenų nuoma; praktinis mokymas (parodomasis); pramoginių ar mokomųjų konkursų rengimas; pramoginių rodinių (šou) kūrimas; pramoginių rodinių (šou) rengimas; pramogų informacija; pramogų paviljonų paslaugos; profesijos pasirinkimo konsultacijos; profesinis mokymas ir rengimas; profesinis perkvalifikavimas; radijo ir televizijos imtuvų nuoma; radijo ir televizijos programų kūrimas; radijo pramoginės laidos; religinis švietimas; reporterių paslaugos; scenaristų paslaugos; seminarų rengimas ir vedimas; simpoziumų rengimas ir vedimas; sporto aikščių nuoma; sporto įrenginių nuoma (išskyrus transporto priemones); sporto renginių rengimas; sporto stovyklų paslaugos; sporto varžybų tvarkaraščių sudarymas; sporto varžybų rengimas; stadionų įrenginių nuoma; subtitravimas; sveikatos klubų paslaugos (sveikatinimas ir kūno rengybos treniruotės); šokių vakarų rengimas; švietimo informacija; švietimo paslaugos; teatro dekoracijų nuoma; teatro spektakliai; tekstų maketavimo paslaugos (ne reklaminių tekstų); tekstų skelbimas (išskyrus reklaminius); televizijos ar teatro studijų apšvietimo priemonių nuoma; televizijos ir radijo imtuvų nuoma; televizijos ir radijo programų rengimas; televizijos pramoginės laidos; teniso kortų nuoma; tiesioginių laidų rengimas; ugdomasis vadovavimas (mokymas); vaikų darželiai; vaizdajuosčių (videokasečių) nuoma; vaizdajuosčių įrašymas; vaizdajuosčių redagavimas; vaizdo filmų demonstravimas; vertėjų žodžiu paslaugos; vertimai; videofilmų gamyba; videokamerų nuoma; vietų užsakymas spektakliams; zoologijos sodų paslaugos; žaidimų įrangos nuoma; žaidimų paslaugos, teikiamos tiesiogiai per kompiuterių tinklą; žaislų nuoma.

---

(111) **70464**
(151) 2015 02 23
(210) 2014 0009
(220) 2014 01 02
(181) 2024 01 02
(732) SIMONAS RUDAMINAS, Akmenės g. 3-1, LT-01001 Vilnius, LT
(540)

CoPictures

(511)

41 elektroninė darbalaukinė leidyba; fotografavimas; fotoreportažų rengimas; konferencijų rengimas ir vedimas; knygų leidyba; elektroninių publikacijų tiesioginis pateikimas per kompiuterių tinklą (ne parsisiunčiamųjų); elektroninių knygų ir žurnalų tiesioginis publikavimas; kultūros ar mokomųjų parodų rengimas.

---

(111) **70465**
(151) 2015 02 23
(210) 2014 0058
(220) 2014 01 13
(181) 2024 01 13
(732) RUSLANAS REINAS GINTAUTAS, J. Baltrušaičio g. 9-50, LT-01001 Vilnius, LT
(540)



(531) 25.1, 26.4, 26.11
(511)

44 grožio salonai.

---

(111) **70466**
(151) 2015 02 23
(210) 2014 0211
(220) 2014 02 03
(181) 2024 02 03
(732) UAB „UNO PARKS“, Pilėnų g. 14, LT-62001 Alytus, LT
(540)



(531) 2.1
(511)

41 švietimas; mokymas; pramogos; sportinė ir kultūrinė veikla; akademijos (mokymas); atrakcionų parkai; abonementinės bibliotekos; aprūpinimas sporto reikmenimis; asmeninių trenerių paslaugos (kūno rengybos treniruotės); bilietų agentūrų paslaugos (pramogos); cirkai; dekoracijų nuoma; diskotekų paslaugos; diskotekų vedėjų paslaugos; egzaminavimas; elektroninė darbalaukinė leidyba; elektroninių knygų ir žurnalų tiesioginis publikavimas; elektroninių publikacijų tiesioginis pateikimas per kompiuterių tinklą (ne parsisiunčiamųjų); estrados artistų paslaugos; filmų kūrimas (išskyrus reklaminius); fizinis lavinimas; fotografavimas; fotoreportažų rengimas; garso aparatūros nuoma; garso įrašų montavimas; garso įrašų nuoma; gestų kalbos vertimas; gimnastikos mokymas; gyvūnų dresavimas; golfo paslaugos; grožio konkursų rengimas; informacija apie poilsio ir pramogų renginius; instruktavimas; internatinės mokyklos; įrašų studijų paslaugos; kaligrafijos paslaugos; karaokės paslaugų parūpinimas; kasetinių vaizdo magnetofonų nuoma; kilnojamosios bibliotekos; kinematografijos reikmenų ir kino projektorių nuoma; kino filmų demonstravimas; kino filmų nuoma; kino juostų nuoma; kino studijos; klubų paslaugos (pramogos ar švietimas); knygų leidyba; kolokviumų rengimas ir vedimas; koncertų rengimas ir vedimas; konferencijų rengimas ir vedimas; kongresų rengimas ir vedimas; kultūros ar mokomųjų parodų rengimas; kūno rengybos treniruočių vedimas; lošimai; lošimo namų (kazino) paslaugos; loterijų rengimas; madų šou rengimas (pramogų reikmėms); mikrofilmavimas; miuzikholai; modelių parinkimas dailininkams; mokyklų paslaugos (švietimas); mokymas (mažos grupės ar vieno asmens); muziejų aprūpinimas eksponavimo reikmenimis; muzikos komponavimo paslaugos; muzikos kūrimas; naktiniai klubai; ne reklaminių tekstų rašymas; neakivaizdinis mokymas; orkestrų paslaugos; pasilinksminimai; pobūvių rengimas; poilsio ir pramogų vietų paslaugos; poilsio stovyklų paslaugos (pramoginių); povandeninio plaukiojimo reikmenų nuoma; praktinis mokymas (parodomasis); pramoginių ar mokomųjų konkursų rengimas; pramoginių rodinių (šou) kūrimas; pramoginių rodinių (šou) rengimas; pramogų informacija; pramogų paviljonų paslaugos; profesijos pasirinkimo konsultacijos; profesinis mokymas ir rengimas; profesinis perkvalifikavimas; radijo ir televizijos imtuvų nuoma; radijo ir televizijos programų rengimas; radijo pramoginės laidos; religinis švietimas; reporterių paslaugos; scenaristų paslaugos; seminarų rengimas ir vedimas; simpoziumų rengimas ir vedimas; sporto aikščių nuoma; sporto įrenginių nuoma (išskyrus transporto priemones); sporto stovyklų paslaugos; sporto varžybų tvarkaraščių sudarymas; sporto varžybų rengimas; stadionų įrenginių nuoma; subtitravimas; sveikatos klubų paslaugos (sveikatinimas ir kūno rengybos treniruotės); šokių vakarų rengimas; švietimo informacija; švietimo paslaugos; teatro ar televizijos studijų apšvietimo priemonių nuoma; teatro dekoracijų nuoma; teatro spektakliai; tekstų maketavimo paslaugos (ne reklaminių tekstų); tekstų skelbimas (išskyrus reklaminius); televizijos pramoginės laidos; teniso kortų nuoma; tiesioginis muzikos pateikimas per kompiuterių tinklą (ne parsisiunčiamosios); tiesioginis vaizdo įrašų pateikimas per kompiuterių tinklą (ne parsisiunčiamųjų); tiesioginių laidų rengimas; ugdomasis vadovavimas (mokymas); vaikų darželiai; vaizdajuosčių (videokasečių) nuoma; vaizdajuosčių įrašymas; vaizdajuosčių redagavimas; vaizdo filmų demonstravimas; vertėjų žodžiu paslaugos; vertimai; videokamerų nuoma; vietų užsakymas spektakliams; zoologijos sodų paslaugos; žaidimų įrangos nuoma; žaidimų paslaugos, teikiamos tiesiogiai per kompiuterių tinklą; žaislų nuoma.

---

(111) **70467**
(151) 2015 02 23
(210) 2014 0212
(220) 2014 02 03
(181) 2024 02 03
(732) UAB „UNO PARKS“, Pilėnų g. 14, LT-62001 Alytus, LT

(540)



(531) 2.1, 26.4, 26.4, 29.1

(591) juoda, geltona.

(511)

41 švietimas; mokymas; pramogos; sportinė ir kultūrinė veikla; akademijos (mokymas); atrakcionų parkai; abonementinės bibliotekos; aprūpinimas sporto reikmenimis; asmeninių trenerių paslaugos (kūno rengybos treniruotės); bilietų agentūrų paslaugos (pramogos); cirkai; dekoracijų nuoma; diskotekų paslaugos; diskotekų vedėjų paslaugos; egzaminavimas; elektroninė darbalaukinė leidyba; elektroninių knygų ir žurnalų tiesioginis publikavimas; elektroninių publikacijų tiesioginis pateikimas per kompiuterių tinklą (ne parsisiunčiamųjų); estrados artistų paslaugos; filmų kūrimas (išskyrus reklaminius); fizinis lavinimas; fotografavimas; fotoreportažų rengimas; garso aparatūros nuoma; garso įrašų montavimas; garso įrašų nuoma; gestų kalbos vertimas; gimnastikos mokymas; gyvūnų dresavimas; golfo paslaugos; grožio konkursų rengimas; informacija apie poilsio ir pramogų renginius; instruktavimas; internatinės mokyklos; įrašų studijų paslaugos; kaligrafijos paslaugos; karaokės paslaugų parūpinimas; kasetinių vaizdo magnetofonų nuoma; kilnojamosios bibliotekos; kinematografijos reikmenų ir kino projektorių nuoma; kino filmų demonstravimas; kino filmų nuoma; kino juostų nuoma; kino studijos; klubų paslaugos (pramogos ar švietimas); knygų leidyba; kolokviumų rengimas ir vedimas; koncertų rengimas ir vedimas; konferencijų rengimas ir vedimas; kongresų rengimas ir vedimas; kultūros ar mokomųjų parodų rengimas; kūno rengybos treniruočių vedimas; lošimai; lošimo namų (kazino) paslaugos; loterijų rengimas; madų šou rengimas (pramogų reikmėms); mikrofilmavimas; miuzikholai; modelių parinkimas dailininkams; mokyklų paslaugos (švietimas); mokymas (mažos grupės ar vieno asmens); muziejų aprūpinimas eksponavimo reikmenimis; muzikos komponavimo paslaugos; muzikos kūrimas; naktiniai klubai; ne reklaminių tekstų rašymas; neakivaizdinis mokymas; orkestrų paslaugos; pasilinksminimai; pobūvių rengimas; poilsio ir pramogų vietų paslaugos; poilsio stovyklų paslaugos (pramoginių); povandeninio plaukiojimo reikmenų nuoma; praktinis mokymas (parodomasis); pramoginių ar mokomųjų konkursų rengimas; pramoginių rodinių (šou) kūrimas; pramoginių rodinių (šou) rengimas; pramogų informacija; pramogų paviljonų paslaugos; profesijos pasirinkimo konsultacijos; profesinis mokymas ir rengimas; profesinis perkvalifikavimas; radijo ir televizijos imtuvų nuoma; radijo ir televizijos programų rengimas; radijo pramoginės laidos; religinis švietimas; reporterių paslaugos; scenaristų paslaugos; seminarų rengimas ir vedimas; simpoziumų rengimas ir vedimas; sporto aikščių nuoma; sporto įrenginių nuoma (išskyrus transporto priemones); sporto stovyklų paslaugos; sporto varžybų tvarkaraščių sudarymas; sporto varžybų rengimas; stadionų įrenginių nuoma; subtitravimas; sveikatos klubų paslaugos (sveikatinimas ir kūno rengybos treniruotės); šokių vakarų rengimas; švietimo informacija; švietimo paslaugos; teatro ar televizijos studijų apšvietimo priemonių nuoma; teatro dekoracijų nuoma; teatro spektakliai; tekstų maketavimo paslaugos (ne reklaminių tekstų); tekstų skelbimas (išskyrus reklaminius); televizijos pramoginės laidos; teniso kortų nuoma; tiesioginis muzikos pateikimas per kompiuterių tinklą (ne parsisiunčiamosios); tiesioginis vaizdo įrašų pateikimas per kompiuterių tinklą (ne parsisiunčiamųjų); tiesioginių laidų rengimas; ugdomasis vadovavimas (mokymas); vaikų darželiai; vaizdajuosčių (videokasečių) nuoma; vaizdajuosčių įrašymas; vaizdajuosčių redagavimas; vaizdo filmų demonstravimas; vertėjų žodžiu paslaugos; vertimai; videokamerų nuoma; vietų užsakymas spektakliams; zoologijos sodų paslaugos; žaidimų įrangos nuoma; žaidimų paslaugos, teikiamos tiesiogiai per kompiuterių tinklą; žaislų nuoma.

---

(111) **70468**

(151) 2015 02 23

(210) 2014 0213

(220) 2014 02 03

(181) 2024 02 03

(732) UAB „UNO PARKS“, Pilėnų g. 14, LT-62001 Alytus, LT

(540)



(531) 5.3, 26.1

(511)

41 švietimas; mokymas; pramogos; sportinė ir kultūrinė veikla; akademijos (mokymas); atrakcionų parkai; abonementinės bibliotekos; aprūpinimas sporto reikmenimis; asmeninių trenerių paslaugos (kūno rengybos treniruotės); bilietų agentūrų paslaugos (pramogos); cirkai; dekoracijų nuoma; diskotekų paslaugos; diskotekų vedėjų paslaugos; egzaminavimas; elektroninė darbalaukinė leidyba; elektroninių knygų ir žurnalų tiesioginis publikavimas; elektroninių publikacijų tiesioginis pateikimas per kompiuterių tinklą (ne parsisiunčiamųjų); estrados artistų paslaugos; filmų kūrimas (išskyrus reklaminius); fizinis lavinimas; fotografavimas; fotoreportažų rengimas; garso aparatūros nuoma; garso įrašų montavimas; garso įrašų nuoma; gestų kalbos vertimas; gimnastikos mokymas; gyvūnų dresavimas; golfo paslaugos; grožio konkursų rengimas; informacija apie poilsio ir pramogų renginius; instruktavimas; internatinės mokyklos; įrašų studijų paslaugos; kaligrafijos paslaugos; karaokės paslaugų parūpinimas; kasetinių vaizdo magnetofonų nuoma; kilnojamosios bibliotekos; kinematografijos reikmenų ir kino projektorių nuoma; kino filmų demonstravimas; kino filmų nuoma; kino juostų nuoma; kino studijos; klubų paslaugos (pramogos ar švietimas); knygų leidyba; kolokviumų rengimas ir vedimas; koncertų rengimas ir vedimas; konferencijų rengimas ir vedimas; kongresų rengimas ir vedimas; kultūros ar mokomųjų parodų rengimas; kūno rengybos treniruočių vedimas; lošimai; lošimo namų (kazino) paslaugos; loterijų rengimas; madų šou rengimas (pramogų reikmėms); mikrofilmavimas; miuzikholai; modelių parinkimas dailininkams; mokyklų paslaugos (švietimas); mokymas (mažos grupės ar vieno asmens); muziejų aprūpinimas eksponavimo reikmenimis; muzikos komponavimo paslaugos; muzikos kūrimas; naktiniai klubai; ne reklaminių tekstų rašymas; neakivaizdinis mokymas; orkestrų paslaugos; pasilinksminimai; pobūvių rengimas; poilsio ir pramogų vietų paslaugos; poilsio stovyklų paslaugos (pramoginių); povandeninio plaukiojimo reikmenų nuoma; praktinis mokymas (parodomasis); pramoginių ar mokomųjų konkursų rengimas; pramoginių rodinių (šou) kūrimas; pramoginių rodinių (šou) rengimas; pramogų informacija; pramogų paviljonų paslaugos; profesijos pasirinkimo konsultacijos; profesinis mokymas ir rengimas; profesinis perkvalifikavimas; radijo ir televizijos imtuvų nuoma; radijo ir televizijos programų rengimas; radijo pramoginės laidos; religinis švietimas; reporterių paslaugos; scenaristų paslaugos; seminarų rengimas ir vedimas; simpoziumų rengimas ir vedimas; sporto aikščių nuoma; sporto įrenginių nuoma (išskyrus transporto priemones); sporto stovyklų paslaugos; sporto varžybų tvarkaraščių sudarymas; sporto varžybų rengimas; stadionų įrenginių nuoma; subtitravimas; sveikatos klubų paslaugos (sveikatinimas ir kūno rengybos treniruotės); šokių vakarų rengimas; švietimo informacija; švietimo paslaugos; teatro ar televizijos studijų apšvietimo priemonių nuoma; teatro dekoracijų nuoma; teatro spektakliai; tekstų maketavimo paslaugos (ne reklaminių tekstų); tekstų skelbimas (išskyrus reklaminius); televizijos pramoginės laidos; teniso kortų nuoma; tiesioginis muzikos pateikimas per kompiuterių tinklą (ne parsisiunčiamosios); tiesioginis vaizdo įrašų pateikimas per kompiuterių tinklą (ne parsisiunčiamųjų); tiesioginių laidų rengimas; ugdomasis vadovavimas (mokymas); vaikų darželiai; vaizdajuosčių (videokasečių) nuoma; vaizdajuosčių įrašymas; vaizdajuosčių redagavimas; vaizdo filmų demonstravimas; vertėjų žodžiu paslaugos; vertimai; videokamerų nuoma; vietų užsakymas spektakliams; zoologijos sodų paslaugos; žaidimų įrangos nuoma; žaidimų paslaugos, teikiamos tiesiogiai per kompiuterių tinklą; žaislų nuoma.

---

(111) **70469**
(151) 2015 02 23
(210) 2014 0220
(220) 2014 02 03
(181) 2024 02 03
(732) DOVILĖ RYLIENĖ, Sibirkos k., LT-21001 Trakų r., LT

(540)



(531) 5.5, 29.1
(591) juoda, tamsiai raudona.
(511)
31 gyvi augalai ir gėlės; rožių krūmai.

---

(111) **70470**
(151) 2015 02 23
(210) 2014 0242
(220) 2014 02 07
(181) 2024 02 07
(732) UAB „BALTIJOS MAISTAS“, Ežero g. 6, Čerėnų k., LT-18156 Švenčionių r., LT
(740) Gražina Pečiulienė, 38, P. Vileišio g. 24-71, LT-10301 Vilnius, LT
(540)



(531) 26.1, 26.11
(511)
29 sraigės, paruoštos maistui, tarp jų virtos, šaldytos, konservuotos sraigės; sraigių kiaušinėliai (maistui).
35 importo ir eksporto agentūros; prekių pardavimo skatinimas (kitiems); prekių pateikimas žiniasklaidoje pardavimo reikmėms; prekių užsakymų administracinis tvarkymas; pavyzdžių platinimas; prekių rodymas; tiekimo paslaugos kitiems (prekių ir paslaugų pirkimas kitiems verslams); rinkos nagrinėjimas; prekių, būtent paruoštų maistui sraigių, tarp jų konservuotų, virtų, šaldytų sraigių, sraigių kiaušinėlių (maistui) sukaupimas (išskyrus vežimą) kitiems, teikiantis pirkėjams galimybę patogiai apžiūrėti ir įsigyti tų prekių mažmeninėse ir didmeninėse parduotuvėse, elektroninėmis priemonėmis, tarp jų žiniatinklio svetainėse ir teleparduotuvėse.

---

(111) **70471**
(151) 2015 02 23
(210) 2014 0250
(220) 2014 02 07
(181) 2024 02 07
(732) UAB „ECO-FRIENDLY BOTTLE“, Smilgos g. 7-3, LT-57270 Kėdainiai, LT
(740) Marija Lenkutienė, 6, Patentinių paslaugų centras, UAB, J.Basanavičiaus g. 11/1, LT-03108 Vilnius, LT
(540)



(531) 19.7, 26.4, 26.4, 27.3, 29.1
(591) mėlyna, žalia.
(511)
21 buteliai; elektriniai ir ne elektriniai butelių atidarytuvai; geriamieji indai; butelių laikikliai; butelių stovai; butelių padėklai; plokštbuteliai; šaldymo buteliai; vakuuminiai buteliai.

---

(111) **70472**
(151) 2015 02 23
(210) 2014 0252
(220) 2014 02 07
(181) 2024 02 07
(732) UAB NT INVESTICIJŲ SPRENDIMAI, Vytauto g. 33, LT-01001 Vilnius, LT
(540)



(531) 5.1, 26.3, 29.1
(591) žaliai mėlyna.
(511)
37 statyba; taisymas (remontas); įrengimo paslaugos.

---

(111) **70473**
(151) 2015 02 23
(210) 2014 0254
(220) 2014 02 07
(181) 2024 02 07
(732) PERONAS, UAB, Ozo g. 25, LT-07150 Vilnius, LT
(740) Reda Žabolienė, 7, Advokatės Redos Žabolienės kontora METIDA, Verslo centras VERTAS, Gynėjų g. 16, LT-01109 Vilnius, LT
(540)

PERONAS

(511)
36 kapitalo investavimas; finansavimo paslaugos; investicijų fondai; finansinis įvertinimas; finansinės konsultacijos.

---

(111) **70474**
(151) 2015 02 23
(210) 2014 0313
(220) 2014 02 17
(181) 2024 02 17
(732) AKCINĖ BENDROVĖ LIETUVOS PAŠTAS, J. Jasinskio g. 16, LT-03500 Vilnius, LT
(540)



(531) 7.5, 22.1, 26.4, 29.1
(591) geltona, juoda.
(511)
6 alavas; aliuminio folija; aliuminio viela; aliuminis; ankerinės plokštės; antifrikciniai metalai; antkapių bronziniai dirbiniai; antrankiai; aukso lydmetaliai; ąsiniai varžtai; babitas; baltoji (alavuota) skarda; baltosios (alavuotos) skardos tara; bėgių tvarslės; berilis; betono metalinės armuojamosios medžiagos; bliumai (metalurgija); bronza; bronza (meno dirbiniai); bronziniai antkapiniai paminklai; centrinio šildymo sistemų metaliniai vamzdžiai ir vamzdynai; chromas; chromo rūdos; cinkas; cirkonis; čiuožyklos (metalinės konstrukcijos); durų geležiniai apkaustai; durų strektės (ne elektrinės); durų uždarymo įtaisai (ne elektriniai); ferochromas; ferotitanas; ferovolframas; fiksavimo varžtai; galenitas (švino rūda); galvijų grandinės; geležies dirbiniai (smulkieji); geležies kampuočiai; geležies rūdos; geležies ruošiniai; geležinė viela; geležinės juostos; geležiniai priekalėliai; geležinių juostų įtempimo įtaisai (golfo aikštelėms); geležinkelio iešmai; geležinkelio iešmų smailės; geležinkelio metalai; geležis (feromolibdenas); germanis; gyvulių skambalėliai; hafnis; hidroizoliacijos metaliniai statybiniai elementai; indis; inkarai; inkaro plokštės; įtempiamosios trauklės; kabliai (kopimo); kabliukai (metalo gaminiai); kadmis; keleivinių keltuvų (funikulierių) bėgių metalai; kietieji lydmetaliai; kilnojamieji metaliniai statiniai; kilnojamieji priekalai; kobaltas (neapdorotas); konservų dėžutės; konservų skardinės; kreipiamieji metaliniai bėgiai; langų atidarymo mechanizmai (ne elektriniai); langų geležiniai apkaustai; langų skląsčiai; langų skridiniai; langų uždarymo mechanizmai (ne elektriniai); lankai (geležiniai); lankų plienas; laukinių gyvūnų spąstai; limonitas; magnis; manganas; melchioras; metalinė baldų furnitūra; metalinė karstų furnitūra; metalinė langų furnitūra; metalinė litavimo viela; metalinė lovų furnitūra; metalinė sienų apdaila; metalinė statybinė armatūra; metalinės statybinės medžiagos; metalinė statybinės plokštės; metalinė stogo hidroizoliacija; metalinė vyniojimo ir pakavimo folija; metalinės antkapinės stelos; metalinės antkapių lentelės; metalinės antkapių plokštės; metalinės apkabos; metalinės arklidės; metalinės atramos; metalinės automobilių spynos; metalinės butelių kapsulės; metalinės dalgiakočių rankenos; metalinės dėžės; metalinės durys; metalinės durų rankenos; metalinės durų staktos; metalinės grandinės; metalinės grandinių jungiamosios grandys; metalinės grindinio plokštės; metalinės grindys; metalinės grindų plokštės; metalinės grindų plytelės; metalinės grotelės; metalinės identifikavimo apyrankės; metalinės identifikavimo plokštės; metalinės iškabos; metalinės įrankių dėžutės (tuščios); metalinės įrankių rankenos ir kotai; metalinės įrankių skrynelės (tuščios); metalinės juostelės; metalinės kapų tvorelės; metalinės kelių apsauginės užtvaros; metaliniai grindinio blokai; metalinės kiaulidės; metalinės kilnojamosios kopėčios; metalinės kilpos; metalinės kniedės; metalinės konservų dėžutės; metalinės kopėčios; metalinės krosnių grotelės; metalinės krovinių ąsos; metalinės krovinių juostos; metalinės krovinių pakabos; metalinės juostos krovinių pakėlimui; metalinės laiptų pakopos; metalinės laiškų dėžutės; metalinės langinės; metalinės lanksčiųjų žarnų ritės (ne mechaninės); metalinės lanksčiųjų žarnų vijimo ritės (ne mechaninės); metalinės lauko langinės; metalinės ledo formos; metalinės lubos; metalinės maisto produktų dėžės; metalinės mašinų diržų armavimo medžiagos; metalinės mašinų pavarų diržų sankabos; metalinės mėsos spintos; metalinės numerių plokštelės; metalinės pakavimo juostos; metalinės paminklinės lentos; metalinės paminklinės

plokštės; metalinės paplūdimio kabinos; metalinės peilių kriaunos; metalinės perdangų sijos; metalinės pertvaros; metalinės pinigų dėžutės; metalinės platformos (gamykloje surinktos); metalinės plytelės; metalinės plytelės (statyboms); metalinės plokštės su durų anga; metalinės portfelių ir lagaminų spynos; metalinės poveržlės; metalinės purškiamojo dažymo kabinos; metalinės raiščių gijos; metalinės raketų leidimo platformos; metalinės rankenos; metalinės registracijos plokštelės; metalinės ribojamosios vartų atramos; metalinės rišimo priemonės; metalinės ryšulių rišimo priemonės; metalinės saugos grandinės; metalinės sąramos; metalinės sąvaržos (apkabos); metalinės sienų plytelės; metalinės sienų plokštės; metalinės sijos; metalinės skiedininės; metalinės spaustuvų žiaunos; metalinės spynos (išskyrus elektrines); metalinės statinaitės; metalinės statinės; metalinės statybinės konstrukcijos; metalinės statybinės plokštės; metalinės stogo dangos; metalinės stogo plokštės; metalinės šaltojo liejimo formos; metalinės talpyklos; metalinės telefono būdelės; metalinės telefono kabinos; metalinės tūtos; metalinės tvirtinimo apkabos; metalinės užtvaros; metalinės vamzdžių alkūnės; metalinės vamzdžių apkabos; metalinės vamzdžių movos; metalinės vamzdžių užvaržos; metalinės verandos (statiniai); metalinės veržiamosios juostos; metalinės veržlės; metalinės virvės; metalinės viščiukidės; metalinės žaliuzės; metaliniai antkapiai; metaliniai antkapiniai paminklai; metaliniai apkalai (pastatams); metaliniai apsauginiai žiedai; metaliniai aptvarai; metaliniai atraminiai stulpai; metaliniai atraminiai žiedai; metaliniai bakai; metaliniai baldų ratukai; metaliniai bėgiai; metaliniai bunkeriai; metaliniai butelių dangteliai; metaliniai butelių gaubteliai; metaliniai darbastaliai (su spaustuvais); metaliniai dėžučių dangteliai; metaliniai diržų temptuvai; metaliniai drabužių kabliukai; metaliniai drabužių pakabų kabliai; metaliniai drenažo vamzdžiai; metaliniai drenažo vamzdžiai (vožtuvai); metaliniai dūmtraukiai; metaliniai dūmtraukių gaubtai; metaliniai dūmtraukių kreiptuvai (deflektoriai); metaliniai dūmtraukių vamzdžiai; metaliniai durų plaktukai; metaliniai durų reikmenys; metaliniai durų rėmai; metaliniai durų ribotuvai; metaliniai durų skambučiai (ne elektriniai); metaliniai durų skląsčiai; metaliniai durų liežuvėliai (spragtukai); metaliniai durų skląsčių strypai; metaliniai dviračių stovai; metaliniai elektros linijų poliai; metaliniai elektros linijų stulpai; metaliniai gatvių latakai; metaliniai geležinkelio pabėgiai; metaliniai groteliniai dirbiniai; metaliniai įlaidiniai poliai; metaliniai kabelių ir vamzdžių veržtuvai; metaliniai kabelių suveržimo varžtai; metaliniai kabliai (kobiniai); metaliniai kaiščiai; metaliniai kamščiai; metaliniai karnizai; metaliniai kilnojamieji keleivių laipteliai; metaliniai kilnojamieji šiltnamiai; metaliniai klojiniai; metaliniai klojiniai betonui; metaliniai kojų suoleliai; metaliniai konteineriai (laikymui ir gabenimui); metaliniai konteinerių dangčiai; metaliniai krepšiai; metaliniai krovimo padėklai; metaliniai krovinių lynai; metaliniai krovinių padėklai; metaliniai laiptai; metaliniai laiptų sekcijų karkasai; metaliniai laivų rišimo (švartavimo) plūdurai; metaliniai laivų švartavimo knechtai; metaliniai langai; metaliniai langų ar durų vyriai; metaliniai langų rėmai; metaliniai langų rėmų skląsčiai; metaliniai langų ribotuvai; metaliniai langų skląsčiai; metaliniai litavimo strypeliai; metaliniai liukų dangčiai; metaliniai lovų ratukai; metaliniai medžių aptvarai; metaliniai naftos gręžinių aptaisai; metaliniai narvai laukiniams gyvūnams; metaliniai nešviečiantys plūdurai; metaliniai nešvytintys namų numeriai; metaliniai nuotekų vamzdžiai; metaliniai oro kondicionavimo ir ventiliacijos įrenginių vamzdžiai; metaliniai padėklai; metaliniai pakavimo konteineriai; metaliniai palapinių kuoliukai; metaliniai paminklai; metaliniai pastoliai; metaliniai piltuvai (ne mechaniniai); metaliniai plūduriuojantieji konteineriai; metaliniai plūduriuojantieji laivų švartavimo dokai; metaliniai poliai; metaliniai puodų kabliai; metaliniai purkštuvai; metaliniai ramsčiai (medžių ar vijoklinių augalų); metaliniai ramstymosi lazdų antgaliai; metaliniai rezervuarai; metaliniai ribotuvai; metaliniai rūsiai (laidojimo); metaliniai sandarieji butelių gaubteliai; metaliniai sandarieji gaubteliai; metaliniai sienų apkalai; metaliniai sienų kabliai (vamzdžių); metaliniai sienų kamščiai; metaliniai siloso bokštai; metaliniai skelbimų stulpai; metaliniai skriemuliai (ne mašinoms); metaliniai slankiųjų durų ratukai; metaliniai slėginiai vamzdžiai; metaliniai slenksčiai; metaliniai sraigtai; metaliniai statiniai; metaliniai statinių čiaupai; metaliniai statinių lankai; metaliniai statinių stovai; metaliniai statybiniai apkalai; metaliniai statybiniai karkasai; metaliniai statybiniai skydai; metaliniai statybų kronšteinai; metaliniai stiebai; metaliniai stogo latakai; metaliniai strypai kietajam litavimui ir virinimui; metaliniai strypai krovinių gabaritui nustatyti (geležinkelio vagonams); metaliniai stulpai; metaliniai sukamieji varteliai (turniketai); metaliniai surenkamieji namai (rinkiniai); metaliniai suveriamieji langai; metaliniai suvirinimo strypeliai; metaliniai šablonai krovinių gabaritui nustatyti (geležinkelio vagonams); metaliniai šiltnamių rėmai; metaliniai šluotų kotai; metaliniai šuolių į vandenį tramplynai; metaliniai telegrafo stulpai; metaliniai tinkleliai; metaliniai tinkleliai; metaliniai tiubingai; metaliniai turėklų strypai; metaliniai užsukami butelių dangteliai; metaliniai vamzdynų rinktuvai; metaliniai vamzdžiai; metaliniai vamzdžių sujungimo elementai; metaliniai vandentiekio vamzdžiai; metaliniai vandentiekio vamzdžių vožtuvai; metaliniai vartai; metaliniai varžtai; metaliniai vėjarodžiai; metaliniai vežamų krovinių padėklai; metaliniai vielokaiščiai; metaliniai virvių antgaliai; metaliniai voljerai; metaliniai vožtuvai (ne mašinų dalys); metaliniai žiedai; metalinių juostų temptuvai (tempimo jungtys); metalinių vamzdžių gaminiai; metalo dirbiniai (smulkieji); metalo drožlės; metalo keraminės medžiagos (kermetai); metalo lakštai ir plokštės; metalo liejiniai karnizams; metalo milteliai; metalų rūdos; molibdenas; movos (metalinės detalės); naujasidabrio statybinės arba furnitūros detalės; naujasidabris; ne elektriniai durų atidarymo įtaisai; ne elektriniai metaliniai kabeliai; ne elektriniai metaliniai trosų sujungimo elementai;

neapdirbta ar iš dalies apdirbta geležis; neapdirbtas ar iš dalies apdirbtas plienas; neapdirbtas ar iš dalies apdirbtas švinas; neapdirbtas arba iš dalies apdirbtas ketus; neapdirbtas arba iš dalies apdirbtas varis; neapdirbtas arba iš dalies apdirbtas žalvaris; neapdirbti arba iš dalies apdirbti paprastieji metalai; neizoliuota varinė viela; nešviečiantys ir ne mechaniniai metaliniai kelio ženklai; nešviečiantys ir ne mechaniniai metaliniai signaliniai skydai; nešviečiantys ir ne mechaniniai metaliniai ženklai; nikelis; niobis; pakabinamosios spynos; pakeliamųjų langų skridiniai; paprastųjų metalų biustai; paprastųjų metalų dėžutės; paprastųjų metalų figūrėlės (statulėlės); paprastųjų metalų liejiniai; paprastųjų metalų lydiniai; paprastųjų metalų lydinių viela (išskyrus lydžiuosius metalus); paprastųjų metalų meno dirbiniai; paprastųjų metalų raktų žiedai; paprastųjų metalų sagtys (metalo dirbiniai); paprastųjų metalų statulėlės; paprastųjų metalų statulos; paprastųjų metalų viela; pasagvinės; pastatų metalinės atramos; paukščių vonios (metalinės konstrukcijos); pavėsinės (metalinės konstrukcijos); pėdų grandikliai; pentinai; piroforiniai (savaime užsidegantys) metalai; plaukiojimo baseinai (metalinės konstrukcijos); pleištai; plieninė viela; plieninės juostos; plieninės nuleidžiamosios aklinos užuolaidos; plieniniai pastatai; plieniniai rutuliai; plieniniai stiebai; plieniniai vamzdžiai; plieninis lynas; plieno lakštai; plieno liejiniai; plieno lydiniai; priedurio grandikliai; priekalai; raidės ir skaitmenys (paprastųjų metalų), išskyrus spaustuvinius; raktai; rankenų metaliniai apsauginiai žiedai; ratų veržtuvai (gaubtai); rišimo vielos (žemės ūkio reikmėms); rūgščių konteineriai; saugiosios pinigų dėžutės; seifai; sidabro lydmetaliai; sidabruotas alavo lydinys; silicingasis ketus; skystojo kuro metaliniai konteineriai; smaigai (metalo dirbiniai); smeigės; spygliuotoji viela; spyruoklės (metalo gaminiai); spyruoklinės spynos; staniolis (alavo folija); statinių metalinės armuojamosios medžiagos; sukamosios platformos (geležinkeliams); suslėgto oro vamzdžių metalinė armatūra; suslėgtų arba suskystintų dujų balionai (metaliniai konteineriai); suslėgtų arba suskystintų dujų metaliniai konteineriai (tušti); šakoti metaliniai vamzdžiai; šaltojo liejimo formos; šarvų lakštai; šiferio tvirtinimo kabliai (metalo gaminiai); švininės plombos; tantalas (metalas); telferių kabeliai; tepalų švirkštų tūtos; titanas; titanas (ferotitanas); transporto priemonių metaliniai skiriamieji ženklai; tvirtinamieji metaliniai rankšluosčių dalytuvai; ugniai atsparios metalinės statybinės medžiagos; vabzdžių sulaikymo metaliniai tinkleliai; vamzdžių metalinės armuojamosios medžiagos; vanadis; variniai žiedai; varpai; varžtai (plokštieji); varžtai su žiedu; vėjo sukami paukščių baidymo metaliniai įrenginiai; vielos įtempimo įtaisai (įtempimo grandys); vielos tinklai; vinys; vinys (didelėmis galvutėmis); volframas; žalvaris; židinio malkų atramėlės.

16 adresavimo mašinos; adresavimo mašinų adresų plokštelės; adresų spaudai; afišos; akvarelės; akvarelės (vandeniniai dažai); albumai; almanachai; angliniai pieštukai; antpirščiai (raštinės reikmenys); antspaudai; antspaudai (spaudai); antspaudavimo (frankavimo) mašinos (įstaigų reikmėms); antspaudavimo mašinos (raštinės reikmėms); antspaudavimo plokštelės; antspaudų dėžutės; antspaudų laikikliai; antspaudų pagalvėlės; antspaudų stoveliai; aplankai (raštinės reikmenys); architektūriniai maketai; aritmetinės lentelės; atlasai; atspaudai (raižiniai); atspaudžiamieji paveikslėliai (dekalkomanija); audinio kalkė; augaliniai klijai (raštinės arba buities reikmėms); auksinės plunksnos; automatiniai pieštukai; automatiniai plunksnakočiai (parkeriai); bilietai; biologiniai bandiniai tyrimams mikroskopu (mokymo medžiaga); biuvarai; blankai (spausdinti); bloknotai (raštinės reikmenys); braižikliai; braižiklinės; braižybiniai smeigtukai; braižymo įrankiai; braižymo kampainiai; braižymo lekalai; braižymo lentos; braižymo liniuotės; braižymo, piešimo reikmenys; brėžiniai; brošiūros; bukletai; butelių pakuotės (kartoninės arba popierinės); butelių tara (kartoninė arba popierinė); celofano lakštai (vyniojimui); chromolitografijos; cigarų žiedai; čekių knygelių laikikliai; dailininkų akvarelinių (vandeninių) dažų ruošimo lėkštelės; dailininkų akvarelinių dažų ruošimo indeliai; dainų rinkiniai (knygutės); dauginimo aparatai; dauginimo aparatų dažų plokštelės; dažymo lakštai (dauginimo mašinoms); dažymo voleliai; dažomosios (kopijavimo) juostos; dažų dėžutės (mokyklos reikmenys); dažų padėklai; dažų teptukai; dekalkomanijos; dėžutės (kartoninės arba popierinės); diagramos; dokumentų laikikliai (raštinės reikmenys); dokumentų laminatoriai įstaigų reikmėms; dokumentų segtuvai (raštinės reikmenys); drabužių iškarpos; drėgmę reguliuojantieji popieriaus arba plastiko lapai (maisto produktų pakavimui); elektrinės arba ne elektrinės pieštukų drožimo mašinėlės; elektrinės arba ne elektrinės rašomosios mašinėlės; elektriniai arba ne elektriniai pieštukų drožtukai; elektrokardiogramų popierius; emblemos (popieriniai atspaudai); estampai; etikečių tvirtinimo rankiniai įtaisai; etiketės (ne tekstilinės); filtravimo medžiagos (popierius); filtravimo popierius; formelės molio dirbiniams (dailininkų reikmenys); formelės molio dirbiniams (dailininkų reikmenys); fotografijų padėklai (stovai); fotograviūros; fotonuotraukos (spausdintos); fotonuotraukų tvirtinimo įtaisai; galvanostereotipai; gaubliai; gėlių vazonų popieriniai dangteliai; geografijos žemėlapiai; glitimas (klijai) (raštinės arba buities reikmėms); grafinė spausdintinė medžiaga; grafinės reprodukcijos; grafiniai vaizdai; grandikliai (kanceliarijos reikmėms); grifelinės lentos; grifeliniai pieštukai; guminės juostos (raštinės reikmėms); guminiai trintukai; gumuotas audinys (raštinės reikmėms); gumuotos juostos (raštinės reikmenys); hektografai; higieninis popierius; histologiniai preparatai (mokymo reikmėms); informacinės kortelės (raštinės reikmenys); informaciniai biuleteniai; informacinių skydų žymekliai, ne elektroniniai; iškarpų albumai; įdėtinių lapų segtuvai; jūriniai žemėlapiai; kalendoriai; kalkė (popierius kopijoms daryti); kalkės kopijos; kampainės braižymo liniuotės (reišinos);

kartonas; kartono gaminiai; kartono tūtos; kartotekos (raštinės reikmenys); katalogai; kataloginių kortelių skirtukai; keturkampės braižymo liniuotės; kietasis antspaudų lakas; klasės lentos; klijai (raštinės arba buities reikmėms); klišės (poligrafija); knygos; knygų įrišimo audiniai; knygų įrišimo įtaisai ir mašinos (kontoros įranga); knygų įrišimo medžiagos; knygų įrišimo siūlai, virvutės; knygų juostelės; knygų priešlapiai; knygų viršeliai; knygų viršelių audinys; knygų viršelių medžiagos; kolekcinės kortos (išskyrus žaidimų); komiksai; kompiuterių spausdintuvų dažajuostės; kopijavimo adatos (braižymo reikmėms); kopijavimo juostelių ritės; kopijavimo popierius (raštinės reikmenys); kortelės (kataloginės, registracinės); kortos; krakmolo pasta (klijai) (raštinės arba buities reikmėms); kreditinių kortelių įspausdinimo įtaisai, ne elektriniai; kreida (litografijai); kreidos laikikliai; ksuano popierius (kinų tapybai ir kaligrafijai); kūginiai popieriniai krepšeliai; kvitų knygelės; laikraščiai; laiškų padėklai; lipdukai (raštinės reikmenys); lipniosios juostelės (raštinės arba buities reikmėms); lipniosios juostelės (raštinės arba buities reikmėms); lipniosios juostos (raštinės arba buities reikmėms); lipniosios medžiagos (klijai) (raštinės arba buities reikmėms); lipniosios plastikinės tąsiosios plėvelės (kroviniams ant padėklų apdengti); lipnių paviršių drėkintuvai (kontoros reikmenys); lipniųjų juostų laikikliai (raštinės reikmenys); literos (tipografiniai šriftai); litografijos; litografiniai akmenys; litografiniai meno dirbiniai; marmuro imitacijos šukos; medienos masės kartonas (raštinės reikmenys); medienos masės popierius; mikrobanginio valgių gaminimo maišeliai; mimeografai; modeliavimo medžiagos; modeliavimo molis; modeliavimo pasta; modeliavimo vaškas (ne odontologijos reikmėms); mokykliniai raštinės reikmenys; mokymo medžiaga (išskyrus aparatūrą); molbertai; muzikiniai atvirukai; neapdirbti plastikai; nešiojamieji spaudmenų rinkiniai (raštinės reikmenys); numeravimo aparatai; ofortai (raižiniai); oleografijos; pakavimo medžiagos (iš krakmolo); pakavimo popierius; paletės; pantografai (braižymo įtaisai); papjė mašė; papjė mašė statulėlės; pastelės (kreidelės); pastos (raštinės ar buities reikmėms); pastos (raštinės reikmėms); pasų laikikliai; pašto atvirukai; pašto korespondencijos frankavimo mašinos (įstaigų reikmėms); pašto ženklai; paveikslai; paveikslai (su rėmais ar be jų); penalai; pergamentinis popierius; periodiniai leidiniai; piešimo, braižymo bloknotai; pieštukai; pieštukų koteliai; pieštukų šerdelės; pinigų rūšiavimo ir skaičiavimo padėklai; pinigų sąvaržėlės; planai; plastikinė pakavimo tara su oro burbuliukais; plastikinės plėvelės (vyniojimui); plastikiniai arba popieriniai šiukšlių maišai; plieninės literos; plieninės plunksnos (rašomosios); plombos (spaudai); plonkartonio skrybėlių dėžutės; plunksnakočiai; plunksnakočių ir pieštukų stoveliai; plunksnakočių spaustukai; plunksnos (raštinės reikmenys); popieriaus aplankai; popieriaus lakštai (raštinės reikmėms); popieriaus lankstymo įtaisai (raštinės reikmenys); popieriaus pjaustymo įtaisai (raštinės reikmenys); popieriaus sąvaržėlės; popieriaus segtukai; popieriaus segtuvai; popieriaus servetėlės; popieriaus smulkintuvai (raštinės reikmėms); popierinė grietinėlės tara; popierinė kalkė; popierinės ar kartoninės iškabos; popierinės juostelės; popierinės juostos ir kortos (kompiuterių programoms rašyti); popierinės nosinės; popierinės servetėlės (grimui valytis); popierinės servetėlės (veidui šluostytis); popierinės servetėlės grimui valyti; popierinės staltiesės; popierinės vėliavėlės; popieriniai ar kartoniniai plakatai; popieriniai arba plastikiniai pakavimo maišeliai; popieriniai indų padėklai; popieriniai kaspinai; popieriniai kavos filtrai; popieriniai paklotai; popieriniai rankšluosčiai; popieriniai seilinukai; popieriniai stalčių įklotai (prikvėpinti arba ne); popieriniai stalo apdangalai; popieriniai stalo padėklai; popierius; portretai; prespapjė; prospektai; puslapių laikikliai; radiogramų popierius; raižiniai; raižymo adatos; raižymo plokštės; rankogaliai (rašymo reikmenims įdėti); rankų atramos (dailininkams); rašalas; rašalinės (įtaisai); rašalinės pagalvėlės; rašalo indai; rašalo lazdelės; rašikliai; rašiklinės; rašiklių dėžutės; rašiklių komplektai; rašymo ir piešimo sąsiuviniai; rašymo reikmeninės (raštinės reikmenys); rašymo šepetėliai; rašysenos pavyzdžiai; rašomasis popierius; rašomieji reikmenys; rašomoji kreida; rašomosios lentelės su spaustuku; rašomosios plunksnos; rašomųjų lentų kempinės; rašomųjų mašinėlių juostelės; rašomųjų mašinėlių klavišai; rašomųjų mašinėlių velenėliai; rašomųjų plunksnų šluostukai; rašomųjų stalų patiesalai; raštinės prekės; raštinės reikmenys (išskyrus baldus); raštinės reikmenų spintelės; raštinės skylmušos (perforatoriai); registravimo knygos (žurnalai); regletės (poligrafija); rinkimo lentos (poligrafija); rinkimo stalai (poligrafija); rodyklės; rožančiai (rožiniai); sankabėlės (raštinės reikmėms); sankabėlių segikliai (raštinės reikmenys); savirašių aparatų popierius; sąvaržėlės (raštinės reikmenys); servetėlės (alaus bokalams); sidabrinis popierius; siuvėjų kreida; siuvinėjamų piešinių pavyzdžiai; skaičiavimo lentelės; skaičių literos; skelbimų skydai (popieriniai arba kartoniniai); skylmušos (raštinės reikmenys); skrajutės; skriestuvai; smeigtukai (raštinės reikmenys); spaudai (antspaudai); spaudiniai; spausdinimo įrenginių dangos (ne iš tekstilės); spausdintiniai leidiniai; spausdintiniai tvarkaraščiai; steatitas (siuvėjų kreida); sugeriamojo popieriaus ar plastiko lapai (maisto produktų pakavimui); suknelių iškarpos; sveikinimo atvirukai; šriftai (skaitmenys ir raidės); šriftas (poligrafija); šviečiantis popierius; taisomasis rašalas (heliografija); taisomieji skysčiai (raštinės reikmenys); taisomosios juostelės (raštinės reikmenys); tapytojų teptukai; tapomoji drobė; trafaretai; trafaretai (raštinės reikmenys); trafaretų dėžutės; transparantai (raštinės reikmenys); trintukai; trynimo šablonai; tualetinis popierius; tušas; tušinukų šerdelės; užlankai (knygų įrišimui); užrašų knygutės; vadovėliai; vaškinis popierius; vilgytuvai (kontoros reikmenys); vinječių gaminimo įrenginiai; viršeliai (raštinės reikmenys); viskozės lakštai pakuotėms; vyniojamasis popierius; vokai

(raštinės reikmenys); vokų antspaudavimo įtaisai (raštinės reikmenys); žakardo audimo staklių perforacinės kortos; žinynai; žymėjimo kreida; žymekliai (komposteriai); žymikliai (raštinės reikmenys); žurnalai (periodiniai leidiniai); žuvų klijai (raštinės arba buities reikmėms).

19 aglomeruotosios cukranendrių išspaudos (statybinė medžiaga); akmens anglių dervos; akmens dirbiniai; akmens, betono ar marmuro figūrėlės; akmens, betono ar marmuro meno dirbiniai; akmens, betono ar marmuro statulėlės; akmens, betono ar marmuro statulos; akmens, betono arba marmuro biustai; akmuo; akvariumai (konstrukcijos); akvariumų smėlis; akvariumų žvyras; alebastras; alebastro stiklas; antkapiai; apdirbtoji mediena; apipjautos lentos; asbestcementis; asbesto skiedinys; asfaltas; asfalto kelių dangos; aukštakrosnių cementas; baliustrados; barakai; betonas; betono plokštės; betono statybiniai gaminiai; bitumai; bituminės stogo dangos; bitumo gaminiai (statyboms); cementas; cemento skiedinys; cemento stulpai (atramos, stovai); čiuožyklos (ne metalinės konstrukcijos); dangos (statybinės medžiagos); degutas; dervos; dervuotos juostelės (statyboms); dirbtinis akmuo; dviračių stovėjimo vietų ne metalinė įranga; fanera; faneravimo mediena; fanerinė mediena; formuojamoji mediena; gegnės; geotekstilinė medžiaga; gipsas; granitas; išorinės užuolaidos (išskyrus metalines ir tekstilines); kalkakmenis; kalkės; kalkinis mergelis; kalnų krištolas; kamštiena (sutankinta); kartys (smaigai); kelių dangų medžiagos; kelių tiesimo ir dengimo medžiagos; keraminis molis (žaliava); kesonai (statybų darbams po vandeniu); kilnojamieji ne metaliniai pastatai; klinkerio balastas; klinkerio blokai; klintis; krosnių cementas; ksilolitas; kvarcas; langų stiklas (išskyrus transporto priemonių langus); lovelinės čerpės; lukštas (faneros); magnezinis cementas; marmuras; matinio arba dažyto stiklo langai; mediena (iš dalies apdirbta); mediena (namų apyvokos reikmenims gaminti); medienos masės kartonas (statyboms); medinės grindų lentos; medinės kelio dangos; mediniai apkalai; molis; mugių kioskai; mūrinės laiškų dėžutės; mūro rezervuarai; ne metalinė pastatų apdaila; ne metalinė statybinė apdaila; ne metalinė statybinė sienų apdaila; ne metalinė stogo danga su saulės baterijos elementais; ne metalinės antkapinės stelos; ne metalinės antkapių plokštės; ne metalinės antkapių plokštės; ne metalinės arklidės; ne metalinės atramos; ne metalinės durys; ne metalinės durų staktos; ne metalinės grindinio plokštės; ne metalinės grindys; ne metalinės grindų plytelės; ne metalinės grotelės; ne metalinės įlaidinės sienelės; ne metalinės kapų tvorelės; ne metalinės kelių atitvaros; ne metalinės kiaulidės; ne metalinės laiptų pakopos; ne metalinės langinės; ne metalinės langų arba durų sąramos; ne metalinės liejimo formos; ne metalinės lubos; ne metalinės paminklinės lentos; ne metalinės paplūdimio kabinos; ne metalinės pastatų apkalos; ne metalinės pastatų dangos; ne metalinės pastatų verandos; ne metalinės paukštidės (konstrukcijos); ne metalinės perdangų sijos; ne metalinės pertvaros; ne metalinės plokštės su durų anga; ne metalinės purškiamojo dažymo kabinos; ne metalinės raketų leidimo platformos; ne metalinės sijos; ne metalinės statinės tvoros (užtvaros); ne metalinės statybinės armuojamosios medžiagos; ne metalinės statybinės dangos; ne metalinės statybinės medžiagos; ne metalinės statybinės plytelės; ne metalinės statybinės plokštės; ne metalinės stogo čerpės; ne metalinės stogo dangos; ne metalinės stogo plokštės; ne metalinės surenkamosios platformos; ne metalinės suveriamosios durys; ne metalinės telefono būdelės; ne metalinės telefono kabinos; ne metalinės užtvaros; ne metalinės vidinių sienų apdailos plokštės; ne metalinės vištidės; ne metalinės žaliuzės; ne metaliniai antkapiai; ne metaliniai atraminiai stulpai; ne metaliniai drenažo vamzdžiai; ne metaliniai dūmtraukiai; ne metaliniai dūmtraukių deflektoriai; ne metaliniai dūmtraukių gaubtuvai; ne metaliniai dūmtraukių ilgintuvai; ne metaliniai dūmtraukių vamzdžiai; ne metaliniai durų rėmai; ne metaliniai dviračių stovai; ne metaliniai elektros linijų poliai; ne metaliniai elektros linijų stulpai; ne metaliniai gatvių latakai; ne metaliniai geležinkelio pabėgiai; ne metaliniai geležinkelio žuoliai; ne metaliniai grebėstai; ne metaliniai grindinio blokeliai; ne metaliniai ir ne plastikiniai drenažo vamzdžių vožtuvai; ne metaliniai kampuočiai; ne metaliniai karnizai; ne metaliniai karnizų profiliai; ne metaliniai kilnojamieji keleivių laiptai; ne metaliniai kilnojamieji šiltnamiai; ne metaliniai klojiniai; ne metaliniai klojiniai (betonavimo darbams); ne metaliniai laidojimo rūsiai; ne metaliniai laiptų sekcijų karkasai; ne metaliniai langai; ne metaliniai langų rėmai; ne metaliniai liukų dangčiai; ne metaliniai monumentai; ne metaliniai nešviečiantys plūdurai; ne metaliniai nuotekų vamzdžiai; ne metaliniai pastatai; ne metaliniai pastoliai; ne metaliniai pinučiai; ne metaliniai plūduriuojantieji švartavimo dokai; ne metaliniai poliai; ne metaliniai sienų apkalai; ne metaliniai siloso bokštai; ne metaliniai skelbimų stulpai; ne metaliniai slėginiai vamzdžiai; ne metaliniai slenksčiai; ne metaliniai standieji vamzdžiai (statyboms); ne metaliniai statiniai (tvoroms, užtvaroms); ne metaliniai statybiniai hidroizoliacijos elementai hidroizoliacija; ne metaliniai statybiniai karkasai; ne metaliniai statybiniai profiliai; ne metaliniai stiebai (stulpai); ne metaliniai stogo hidroizoliacijos elementai; ne metaliniai stogo latakai; ne metaliniai sukamieji varteliai (turniketai); ne metaliniai surenkamieji namai (rinkiniai); ne metaliniai suveriamieji langai; ne metaliniai šakoti vamzdžiai; ne metaliniai šiltnamių karkasai; ne metaliniai šiltnamių rėmai; ne metaliniai šuolių į vandenį tramplynai; ne metaliniai švartavimo stulpai; ne metaliniai tašai; ne metaliniai telegrafo stulpai; ne metaliniai tinkleliai nuo vabzdžių; ne metaliniai vandentiekio vamzdžiai; ne metaliniai vartai; ne metaliniai ventiliacijos ir oro kondicionavimo įrengimų vamzdžiai; ne švytintys ir ne mechaniniai ne metaliniai kelių ženklai; ne švytintys ir ne mechaniniai ne metaliniai signaliniai skydai; ne

švytintys ir ne mechaniniai ne metaliniai ženklai; neapdirbta kreida; nemetalinės sienų plytelės; nemetalinės statybinės plokštės; nendrės, meldai (statybinė medžiaga); parketlentės; parketo grindys; paukščių vonios (ne metalinės konstrukcijos); pavėsinės (ne metalinės konstrukcijos); pjautinė mediena; plaukiojimo baseinai (ne metalinės konstrukcijos); plytos; plytų ir mūro rišamosios medžiagos; plytų molis; porfyras (akmuo); puodžių molis; rišamosios medžiagos (plytų gamybai); rišamosios medžiagos keliams taisyti; saugūs stiklai; sidabringasis smėlis; sienų apkalos dailylentės; sintetinių medžiagų kelių žymėjimo lakštai ir juostos; skalda; skaldos kelių danga (makadamas); skalūnai; skalūno milteliai; smėlis (išskyrus liejimo smėlį); smiltainio vamzdžiai; statinių mediena; statinių šulai; statybinė mediena; statybinės medinės lentos; statybinės mozaikos; statybiniai akmenys; statybinis izoliacinis stiklas; statybinis kartonas; statybinis langų stiklas; statybinis olivinas; statybinis plonasis kartonas (asfaltinis); statybinis popierius; statybinis skiedinys; statybinis smiltainis; statybinis stiklas; statybinis veltinys; stiklo granulės (keliams žymėti); stogo malksnos; stogo šiferis; šamotas (degtas ugniai atsparus molis); šiferis; šlakas (statybinė medžiaga); šlako akmenys; švytinčios grindinio plokštės; terakota; tinkas; titnagžemis; tufas; ugniai atsparios cemento dangos; ugniai atsparios plytos; ugniai atsparios statybinės medžiagos (ne metalinės); ugniai atsparus molis; vandentiekio vamzdžių vožtuvai (ne metaliniai ir ne plastikiniai); vinilo apkalai; židinių atbrailos; žvyras.

20 arbatos serviravimo staliukai su ratukais; augalinis dramblio kaulas; augalų ar medžių ramsčiai; aukštos kūdikių kėdutės; austrių geldelės; aviliai; avilių koriai; baldai; baldų durys; baldų lentynos; bambukas; bambuko užuolaidos; banginio ūsai (neapdirbti arba iš dalies apdirbti); bibliotekų lentynos; bičių koriai; biserio užuolaidos (dekoratyvinės); biuro baldai; braižybos stalai; būdos (naminiams gyvūnams); butelių dėžės su pertvaromis; butelių kamščiai; butelių kamščiai (išskyrus stiklinius, metalinius ar guminius); čiužiniai ir matracai; darbastaliai; dokumentų spintos; drabužių kabyklos; drabužių siuvimo biustai; drabužių užvalkalai (laikymui); drenažiniai plastiko čiaupai (sklendės); ėdžios; elnių ragai; galvos atramos (baldai); gėlių lentynėlės (baldai); gėlių vazonų padėklai; geltonasis gintaras; gintaro plokštelės; gintaro strypeliai; gyvulių nagai; gyvūnų iškamšos; gyvūnų ragai; grotelinė tara; gultai (naminiams gyvūnams); hidrostatinės (vandens) lovos (ne medicinos reikmėms); hidrostatinės lovos (ne medicinos reikmėms); indaujos (bufetai); indų džiovyklos; išimamieji plautuvių įdėklai; išimamieji plautuvių įdėklai; jūros putos (medžiagos); kačių draskyklos (stulpeliai); kambarinės naktinės langų užuolaidos (baldai); kambarinės tekstilinės užuolaidos; kambarinių gyvūnėlių pagalvėlės; kamščiai; kanapos; kanapos (nedidelės sofos su pakeltu galvūgaliu); kanopos; karstai; kartotekinės spintos (baldai); kartotekinių spintų lentynos; kėdės; kepykliniai duonos krepšiai; kilimėliai vaikų žaidimo aptvarėliams; kilnojamieji aptvarėliai (pradedantiems vaikščioti kūdikiams); kirpyklų krėslai; knygų (atverstų) pultai (baldai); komodos; koralų dirbiniai; krėslai; kriauklės (jūrų); kūdikių vystymo patiesalai; kūdikių vystymo stalai; laidojimo urnos; laikraščių stendai; laiptų kilimo strypai (laikikliai); laiškų dėžutės (išskyrus metalines arba plytines); lentynos (baldai); ligoninės lovos; lynų ar vamzdžių plastikinės tvirtinimo detalės; lopšiai; lovos; lovų rėmai; manekenai; masažo stalai; medinės ar plastikinės kopėčios; medinės ar plastikinės skelbimų (užrašų) lentelės; medinės arba plastikinės dėžės; medinės arba plastikinės dėžutės; medinės baldų pertvaros; medinės baldų pertvaros; medinės butelių dėžės; medinės lovos; medinės ritės (verpalams, šilkui, virvėms); medinės statinės vynui nupilti; mediniai arba plastikiniai dėklai; mediniai avilių rėmai; mediniai statinių šulai; medjuostės; medžio ar plastikinės iškabos; medžio drožiniai; medžio, vaško, gipso ar plastiko meno dirbiniai; medžio, vaško, gipso ar plastiko statulėlės; medžio, vaško, gipso ar plastiko statulos; medžio, vaško, gipso arba plastiko biustai; medžio, vaško, gipso arba plastiko figūrėlės; mėsos kapojimo stalai; metalinės sėdynės; metaliniai baldai; metaliniai stalai; miegmaišiai (stovyklavimui); minkštosios kėdės; mobilės (abstrakčiosios skulptūros su judamomis dalimis); mokykliniai baldai; naminių gyvūnų dėžės; naščiai; ne elektrinės vėduoklės; ne metalinė baldų furnitūra; ne metalinė durų furnitūra; ne metalinė karstų furnitūra; ne metalinė langų furnitūra; ne metalinė lovų furnitūra; ne metalinės dalgiakočių rankenos; ne metalinės dėžės; ne metalinės durų rankenos; ne metalinės identifikavimo apyrankės; ne metalinės identifikavimo plokštės; ne metalinės įrankių rankenos ir kotai; ne metalinės kniedės; ne metalinės kopėčios; ne metalinės lynų (kabelių) tvirtinimo detalės; ne metalinės mėsos dėžės; ne metalinės numerių plokštelės; ne metalinės pavardžių lentelės; ne metalinės rankenos; ne metalinės registracijos numerių plokštelės; ne metalinės skiedininės; ne metalinės spynos (išskyrus elektrines); ne metalinės statinaitės; ne metalinės statinės; ne metalinės statinių atramos; ne metalinės transporto priemonių spynos; ne metalinės veržlės; ne metalinės volės; ne metalinės, ne mechaninės lanksčiųjų žarnų ritės; ne metaliniai aklidangčiai; ne metaliniai apsiaustų kabliai; ne metaliniai baldų ratukai; ne metaliniai bunkeriai; ne metaliniai butelių gaubteliai; ne metaliniai butelių uždoriai; ne metaliniai darbastaliai su spaustuvais; ne metaliniai drabužių kabyklų kabliai; ne metaliniai drabužių kabliai; ne metaliniai durų plaktukai; ne metaliniai durų skambučiai (ne elektriniai); ne metaliniai durų skląsčiai; ne metaliniai durų skląsčiai; ne metaliniai ir ne plytiniai rezervuarai; ne metaliniai kaiščiai; ne metaliniai kamščiai; ne metaliniai kilnojamieji keleivių laipteliai; ne metaliniai kojų suoleliai; ne metaliniai konteineriai (sandėliavimas, vežimas); ne metaliniai konteinerių uždoriai; ne metaliniai krepšiai; ne metaliniai krovimo padėklai; ne metaliniai krovimo šablonai geležinkelio vagonų krovinių gabaritui

nustatyti; ne metaliniai krovinių vežimo padėklai; ne metaliniai kubilai; ne metaliniai kubilų lankai; ne metaliniai kuoleliai; ne metaliniai laivų rišimo (švartavimo) plūdurai; ne metaliniai lankstai; ne metaliniai lynų ir kabelių suveržimo sraigtai; ne metaliniai lovų ratukai; ne metaliniai mūrkaiščiai; ne metaliniai padėklai; ne metaliniai palapinių kuoliukai; ne metaliniai peiliakočiai; ne metaliniai plaukiojantieji konteineriai; ne metaliniai pleištai; ne metaliniai sandarieji gaubteliai; ne metaliniai sprausteliai; ne metaliniai sraigtai; ne metaliniai statinių čiaupai; ne metaliniai statinių lankai; ne metaliniai stulpai; ne metaliniai šluotų kotai; ne metaliniai tvarkomieji padėklai; ne metaliniai užsukami butelių dangteliai; ne metaliniai varžtai; ne metaliniai vožtuvai (išskyrus naudojamus mašinose); ne metaliniai, ne mechaniniai lanksčiųjų žarnų būgnai; ne metaliniai, ne švytintys namų numeriai; neapdirbtas ar iš dalies apdirbtas dramblio kaulas; neapdirbti arba iš dalies apdirbti ragai; nendrės (medžiaga pynimui); nešiojami veidrodžiai (tualetiniai veidrodžiai); oro pagalvės (ne medicinos reikmėms); ožiai (malkoms pjauti); pagalvės; pagalvės (lovų); pailgosios pagalvėlės; pakabos; patalynė (išskyrus skalbinius); paukščių inkilai; paukščių iškamšos; paveikslų rėmai; paveikslų rėmjuostės; paveikslų rėmjuostės; paveikslų rėmų laikikliai; paveikslų rėmų laikikliai; paveikslų rėmų puošmenos; perlamutras (neapdirbtas ar iš dalies apdirbtas); pertvaros (baldai); pintinės; pintiniai dirbiniai; pintiniai lopšiai; pintos medinės šviesdangtės (baldai); piupitrai; pjovimo stalai (baldai); plastikinė tara; plastikinės kortelės-raktai (nekoduoti ir nemagnetiniai); plastikinės lynų (kabelių) ir vamzdžių tvirtinimo detalės; plastikinės vamzdžių ar kabelių apkabos; plastikiniai baldų apvadai; plastikiniai maisto produktų papuošalai; plastikiniai vandentiekio vamzdžių vožtuvai; plastiko ritinėliai (užuolaidoms); plokštelinės vidinės žaliuzės; popierinės užuolaidos; prausyklės (baldai su praustuvėmis); prekystaliai; prie sienos tvirtinami vystyklų (sauskelnių) keitimo stalai; pripučiami reklamos objektai; pripučiamieji baldai; pripučiamieji čiužiniai (ne medicinos reikmėms); pripučiamosios pagalvės (ne medicinos reikmėms); rakinamosios spintelės, dėžės, stalčiai; raktų (kabinimo) lentos; rankšluosčių spintos (baldai); rašomieji stalai; rašomųjų mašinėlių lentynėlės; rašomųjų mašinėlių stalai; rėminės atramos (baldai); rotangas; sandėlių lentynos; sėdynės; serviravimo vežimėliai; sidabruotasis stiklas (veidrodžiai); siuvėjų manekenai; siuvėjų manekenai; siuvinėjimo rėmeliai; skaičiavimo mašinų stovai; skėčių stovai; skelbimų lentos; skystojo kuro ne metaliniai konteineriai; skrybėlių kabyklos; sofos; spintos; stacionarūs ne metaliniai rankšluosčių dalytuvai; stacionarūs ne metaliniai rankšluosčių dalytuvai; stalai; stalai; stalviršiai; stovimieji stalai; suknelių užvalkalai; suolai (baldai); suoliukai kojoms; šautuvų stovai; šepečių įtvarai; šezlongai; šiaudinės juostelės; šiaudų čiužiniai; šiaudų čiužiniai; šiaudų pynės; šiaudų pynės (išskyrus patiesalus); širmos (baldai); šunų būdos; taburetės; talpyklos (išskyrus metalines arba plytines); tualetiniai staliukai; užuolaidų kabliukai; užuolaidų karnizai; užuolaidų kreipiamosios; užuolaidų laikikliai (ne tekstiliniai); užuolaidų raiščiai; užuolaidų ritinėliai; užuolaidų žiedai; vagonų restoranų baldai; vaikštynės vaikams mokytis vaikščioti; vaikų lovelės; vaistų spintelės; vandens lovos (ne medicinos reikmėms); veidrodinio stiklo lakštai; veidrodžiai; vėjo varpeliai (papuošimui); vėliavų kotai; vežimėliai (kompiuteriams) (baldai); vežimėliai (kompiuteriams) (baldai); vežimėliai (baldai); vėžlių kiautai; vėžlių kiautų imitacijos; vidinės nuleidžiamosios aklinos užuolaidos (baldai); viršutinių drabužių pakabos; vitrinos; vitrinos (baldai); žaislų dėžės; židinių širmos (baldai); žurnalų padėklai; žuvų skiaurės.

22 anglies pluoštas (tekstilės reikmėms); ašuočių žolė; ašutai; audinio maišai (pakavimui); audinio stoginės; automobilių vilkimo lynai; avių vilnos; baldų apmušalų kamšomieji šiaudai; baldų apmušalų kamšomoji vata; baldų apmušalų kamšomosios plunksnos; baldų apmušalų kamšomosios vilnos; baldų apmušalų kamšomosios žolės; biralų maišai (sandėliavimui ir vežimui); brezentas; burės; burių brezentas; dervasiūliai; dervuotas burių audinys; džiutas; filtravimo vata; gagų pūkai; gaubiamieji tinklai; gyvulių plaukai; hamakai; jūros dumbliai; jūros dumbliai (kamšymui); kamšalai; kamšalai (ne gumos ar plastiko); kamšymo medžiagos (ne gumos ar plastiko); kanapės; kanapiniai diržai; kapokas; karnos; karštinės vilnos; kokonai; kokosų pluoštas; krovinių ne metaliniai diržai; kupranugarių vilnos; kvarcinio stiklo pluoštas (tekstilės reikmėms); lavonmaišiai; lynai; lynai (vilkimui); maskuojamieji apdangalai; maskuojamieji tinklai; medienos drožlės; medienos pluoštas; medvilnės atliekos (kamšalams); medvilnės nuošukos; medvilnės pūkai (lintas); ne metalinės krovinių apkabos; ne metalinės krovinių juostos; ne metalinės krovinių pakabos; ne metalinės pakavimo arba rišimo juostos; ne metaliniai apvadai; ne metaliniai krovinių stropai; ne metaliniai lynai; ne metaliniai rišimo siūlai (žemės ūkio reikmėms); ne metaliniai siūlai (pakavimui ar rišimui); ne metaliniai trosai; neapdirbta medvilnė; neapdirbtas šilkas; neapdirbti linai (pluoštas); neapdirbtos ar apdirbtos vilnos; nukirptos vilnos; pakavimo medžiagos (paklotų, kamšymo) (ne gumos ar plastiko); pakavimo virvės; pakavimo virvutės (špagatas); pakeliamųjų langų virvelės; palapinės; pašto maišai; patalynės plunksnos; pėdaryšių virvelės; pynės; pjuvenos; plastikų pluoštai (tekstilės reikmėms); pluoštinės medžiagos laivų tarpikliams; popierinės virvelės; pūkai (plunksnų); rafija (palmių lapų pluoštas); ramė (kiniškųjų dilgėlių pluoštas); sintetinių medžiagų stoginės; sizalis; slidinėjimo burės; spąstai (tinklai); stiklo pluoštai (tekstilės reikmėms); šiaudinė butelių tara; šiaudiniai butelių dėklai; šilko atliekos; šilko kamšalai; šilko žaliavos atliekos; šukuotinės vilnos; tekstilinės lauko užuolaidos; tekstiliniai pakavimo krepšiai (maišeliai); tekstilinio pluošto žaliava; tekstilinis pluoštas; tinklai; tinkliniai aptvarai žuvininkystei; tinklų virvelės; transporto priemonių apdangalai (nenustatytos formos); trikotažo skalbimo tinkleliai; užuolaidų

(žaliuzių) virvelės ar austinės juostelės; vilnų kamšalai; virvelės; virvės; virvinės kopėčios; virvutės (paveikslams kabinti); vynuogienojų rišimo juostelės; žaliuzių juostelės; žvejybos tinklai.

35 algalapių parengimas; artistų verslo vadyba; biuro mašinų ir įrengimų nuoma; buhalterinė apskaita; dokumentų dauginimas; duomenų paieška kompiuterių rinkmenose (kitiems); ekonominis prognozavimas; fotokopijavimas; fotokopijavimo mašinų nuoma; importo ir eksporto agentūros; informacijos rinkimas kompiuterinėse duomenų bazėse; informacijos sisteminimas kompiuterinėse duomenų bazėse; kainų palyginimo paslaugos; komercijos ar pramonės vadybos pagalba; komercinė informacija ir patarimai vartotojams (konsultacijų teikimas); komercinės informacijos agentūros; komercinės ir verslo kontaktų informacijos teikimas; komercinio tarpininkavimo paslaugos; kompiuterinių duomenų bazių duomenų atnaujinimas ir priežiūra; kompiuterizuotas rinkmenų (bylų) tvarkymas; laikraščių užsakymas (kitiems); laisvai samdomų paslaugų teikėjų verslo vadyba; madų šou rengimas pardavimo skatinimo reikmėms; maketavimo paslaugos reklamos tikslams; mažmeninė ir didmeninė prekyba farmacijos, veterinarijos ir higienos preparatais bei medicinos reikmenimis; modelių paslaugos (reklamos reikmėms ar pardavimui skatinti); mokesčių apskaičiavimas; mugių rengimas (komercijos ar reklamos reikmėms); naujienų apžvalgų paslaugos; nuomonių tyrimas; paieškos sistemos optimizavimas; pardavimas aukcione; pardavimo stendų nuoma; parduotuvių vitrinų puošimas (tvarkymas); parodų rengimas (komercijos ar reklamos reikmėms); paslaugų nuoma (verslo pagalba); pavyzdžių platinimas; personalo komplektavimas; personalo vadybos konsultacijos; pranešimų užrašymas (įstaigų veikla); prekių pardavimo skatinimas (kitiems); prekių pateikimas žiniasklaidoje pardavimo reikmėms; prekių rodymas; prekių užsakymų administracinis tvarkymas; prekybos sandorių derybos ir susitarimai (tretiesiems asmenims); psichologinis testavimas personalo parinkimo reikmėms; radijo reklama; reklama; reklama „mokėk už paspaudimą“; reklama paštu; reklaminės medžiagos nuoma; reklaminės medžiagos tobulinimas; reklaminių filmų gamyba; reklaminių skelbimų platinimas; reklaminių tekstų rašymas; reklaminių tekstų skelbimas; reklamos agentūros; reklamos laiko nuoma žiniasklaidoje; reklamos pristatymas paštu; reklamos vietų nuoma; rėmėjų paieška; rinkodara; rinkos nagrinėjimas; rinkotyra; samdos agentūros; savikainos analizė; sąskaitų būklės apyskaitų sudarymas; sąskaitų-faktūrų išrašymas; sekretoriavimas; skelbimų klijavimas; smulkių prekių pardavimo automatų nuoma; spausdinimas (mašinėle); statistinių duomenų rinkimas; statybų verslo projektų vadyba; stenografavimas; svetainės duomenų srauto optimizavimas; tekstų dorojimas; telefoniniai atsakymai (kai abonentas nepasiekiamas); telekomunikacinių paslaugų užsakymas (kitiems); telerinkodaros paslaugos; televizijos reklama; tiekimo paslaugos kitiems (prekių ir paslaugų pirkimas kitiems verslams); trečiųjų asmenų prekių ir paslaugų licencijavimo komercinis administravimas; verslo auditas; verslo efektyvumo (veiksmingumo) specialistų paslaugos; verslo informacija; verslo informacijos teikimas visuotinio kompiuterių tinklo svetainėse; verslo nagrinėjimas; verslo operacijų įvertinimas; verslo organizavimo konsultacijos; verslo patikrinimai; verslo perkėlimo paslaugos; verslo specialistų konsultacijos; verslo tyrimai; verslo vadyba (sportininkams); verslo vadybos ir organizavimo konsultacijos; verslo vadybos konsultacijos; verslo vadybos pagalba; verslo vadybos patarėjų paslaugos; viešas reklamavimas; viešasis elektroninis reklamavimas kompiuterių tinkle; viešbučių verslo vadyba; visuomenės informavimas.

36 akcijų ir obligacijų supirkimo ir pardavimo tarpininkavimas (vertybinių popierių makleriai); anglies dioksido kreditų pardavimo tarpininkavimas; antikvarinių daiktų įvertinimas; atsiskaitymų ne grynaisiais pinigais sistema (kliringas); banko operacijos; biržos kursų kitimo informacija; biržos maklerių paslaugos; būsto agentūros (butai); butų nuoma; čekių patikrinimas; dalimis padengiamos paskolos; daugiabučių namų valdymas; debeto kortelių paslaugos; draudimas; draudimas nuo gaisro; draudimas nuo nelaimingų atsitikimų; draudimo informacija; draudimo konsultacijos; draudimo rizikos vertintojų (aktuarų) paslaugos; draudimo tarpininkavimas (draudimo makleriai); elektroninis pinigų pervedimas; faktoringas; finansavimo paslaugos; finansinė informacija; finansinė parama; finansinės informacijos teikimas visuotinio kompiuterių tinklo svetainėse; finansinės konsultacijos; finansinės veiklos vadyba; finansinės analizės; finansinis įvertinimas (draudimo, banko operacijų, nekilnojamojo turto); finansinis stačio miško įvertinimas; finansinis vilnų įvertinimas; fiskalinis įvertinimas; garantijos; gyvenamųjų patalpų nuoma; gyvybės draudimas; hipotekos paskolos; internetinė bankininkystė; investicijų fondai; išperkamosios nuomos finansavimas; jūrinis draudimas; juvelyrinių dirbinių (brangenybių) įvertinimas; kapitalo investavimas; kelioninių čekių išleidimas; kontorų nuoma (nekilnojamas turtas); kredito agentūros; kredito kortelių išleidimas; kredito kortelių paslaugos; labdaros fondų lėšų rinkimas; laidavimo įsipareigojimai; laidavimo paslaugos; lėšų investavimas; lombardų veikla; meno kūrinių įvertinimas; muitinės tarpininkų veikla (muitinės makleriai); nekilnojamojo turto agentūros; nekilnojamojo turto įvertinimas; nekilnojamojo turto nuomos agentūros; nekilnojamojo turto tarpininkų veikla (nekilnojamojo turto makleriai); nekilnojamojo turto valdymas; nekilnojamojo turto nuoma; numizmatinis įvertinimas; nuompinigių rinkimas; paskolos (finansinės); pašto ženklų įvertinimas; patikėtinis (turto); patikėtinių veikla; pensijų mokėjimo paslaugos; pinigų keitimas; pinigų rinkliavų rengimas; pirkimo išsimokėtinai finansavimas; remonto įkainių įvertinimas (finansinis

įvertinimas); saugojimas seifuose; savišalpos fondo paslaugos; skolinimas už vertybinius popierius; skolinimosi patarėjų paslaugos; skolų inkasavimo agentūros; statybos projektų finansų tvarkymas; sveikatos draudimas; tarpininkavimas (maklerių veikla); tarpuskaitos namai (finansiniai); taupomųjų bankų paslaugos; ūkių nuoma; verslo likvidavimo paslaugos (finansinės); vertybinių popierių išleidimas; vertybinių popierių supirkimo ir pardavimo tarpininkavimas (vertybinių popierių makleriai); vertybių saugojimas.

38 asmenų ieškos paslaugos (per radiją, telefonu ar kitomis elektroninio ryšio priemonėmis); balso pašto paslaugos; belaidis transliavimas; elektroninis paštas; elektroninių skelbimo lentų paslaugos (telekomunikacijų paslaugos); faksimilinių aparatų nuoma; faksimilių perdavimas; informacija apie telekomunikacijas; internetinių pokalbių svetainių parūpinimas; kabelinės televizijos transliavimas; kompiuterizuotas pranešimų ir vaizdų perdavimas; mobiliųjų telefonų ryšiai; modemų nuoma; naudotojų kreipties į visuotinį kompiuterių tinklą parūpinimas; naujienų agentūros; nuotolinių konferencijų paslaugos; palydovinis perdavimas; pranešimų siuntimas; pranešimų siuntimo aparatų nuoma; prieigos prie duomenų bazių parūpinimas; prieigos prie visuotinio kompiuterinio tinklo laiko nuoma; radijo transliavimas; ryšiai per kompiuterių terminalus; ryšiai per pluoštinį optinį tinklą; skaitmeninių rinkmenų perdavimas; sveikinimo atvirukų tiesioginis perdavimas per kompiuterių tinklą; telefono paslaugos; telefono ryšiai; telefonų nuoma; telegrafo paslaugos; telegrafo ryšiai; telegramų perdavimas; telekomunikacijos kanalų parūpinimas TV parduotuvėms; telekomunikacijų įrenginių nuoma; telekomunikacinio maršrutizavimo ir susijungimo paslaugos; telekomunikacinio prijungimo prie visuotinio kompiuterių tinklo parūpinimas; telekso paslaugos; televizijos transliavimas; tiesioginio ryšio forumų parūpinimas; vaizdo konferencijų paslaugos.

39 arklių nuoma; atliekų išvežimas ir laikymas; autobusų transportas; automobilių nuoma; automobilių statymas; automobilių stovėjimo vietų nuoma; automobilių transportas; baldų vežimas; ekskursijos (turistinės); elektros energijos paskirstymas; energijos paskirstymas; fizinis elektroninių duomenų ar dokumentų saugojimas; frachtavimas; frachtavimas (krovinių vežimas laivais); gabenimas baržomis; garažų nuoma; geležinkelio keleivinių vagonų nuoma; geležinkelio platformų nuoma; geležinkelių transportas; gėlių pristatymas; informacija apie kelių eismą; informacija apie sandėliavimą; informacija apie vežimą; iškylos valtimis; išpilstymo į butelius paslaugos; jūrų kelionių rengimas; jūrų transportas; keleivių vežiojimas; kelionių rengimas; kelionių užsakymai; keltų transportas; krovinių ekspedijavimas; krovinių iškrovimas; krovinių nešiojimas; krovinių vežimas automobilių transportu; krovinių vežimo tarpininkavimas; kurjerių paslaugos (pranešimai ar prekės); laikraščių pristatymas; laivų gelbėjimas; laivų nuvilkimas nuo seklumos; laivų pakrovimas ar iškrovimas; laivų tarpininkavimas; ledlaužių paslaugos; lenktyninių automobilių nuoma; ligonių vežiojimo kėdžių nuoma; narų aprangos nuoma; narų varpų nuoma; navigacinių sistemų nuoma; nuskendusio turto gelbėjimas; orlaivių nuoma; orlaivių variklių nuoma; oro transportas; pagalba sugedus transporto priemonei (vilkimas); palydovų paleidimas kitiems; pašto frankavimas; perkraustymo paslaugos; pervežimų lichteriais paslaugos; pilotavimas; pranešimų pristatymas (laiškų, telegramų); prekių pristatymas; prekių sandėliavimas; prekių saugojimas; prekių pakavimas; prekių pristatymas paštu; prekių vyniojimas; sandėliavimas; sandėlių konteinerių nuoma; sandėlių nuoma; sanitarinis transportas; saugus vertybių gabenimas; siuntinių pristatymas; šaldiklių nuoma; šaldytuvų nuoma; šarvuotųjų automobilių transportas; šiukšlių išvežimas ir laikymas; šliuzo vartų valdymas; taksi transportas; tramvajų transportas; transporto gelbėjimas; transporto logistika; transporto priemonių nuoma; transporto priemonių stogo bagažinių nuoma; transporto tarpininkavimas; turistinių autobusų nuoma; turistų lydėjimas; turistų vežiojimas; turto gelbėjimas; upių transportas; užšaldyto maisto šaldytuvų nuoma; vairavimo maršrutų teikimas kelionėms; vairuotojo (samdomo) paslaugos; valčių nuoma; valčių sandėliavimas; vamzdynų transportas; vandens paskirstymas; vandens tiekimas; vandens transportas; vežimas; vežimas kinkomuoju transportu; vežiojimų užsakymas; vietų užsakymas (kelionėms); vilkimas.

41 akademijos (mokymas); atrakcionų parkai; abonementinės bibliotekos; aprūpinimas sporto reikmenimis; asmeninių trenerių paslaugos (kūno rengybos treniruotės); bilietų agentūrų paslaugos (pramogos); cirkai; dekoracijų nuoma; diskotekų paslaugos; diskotekų vedėjų paslaugos; egzaminavimas; elektroninė darbalaukinė leidyba; elektroninių knygų ir žurnalų tiesioginis publikavimas; elektroninių publikacijų tiesioginis pateikimas per kompiuterių tinklą (ne parsisiunčiamųjų); estrados artistų paslaugos; filmų kūrimas (išskyrus reklaminius); fizinis lavinimas; fotografavimas; fotoreportažų rengimas; garso aparatūros nuoma; garso įrašų montavimas; garso įrašų nuoma; gestų kalbos vertimas; gimnastikos mokymas; gyvūnų dresavimas; golfo paslaugos; grožio konkursų rengimas; informacija apie poilsio ir pramogų renginius; instruktavimas; internatinės mokyklos; įrašų studijų paslaugos; kaligrafijos paslaugos; karaokės paslaugų parūpinimas; kasetinių vaizdo magnetofonų nuoma; kilnojamosios bibliotekos; kinematografijos reikmenų ir kino projektorių nuoma; kino filmų demonstravimas; kino filmų nuoma; kino juostų nuoma; kino studijos; klubų paslaugos (pramogos ar švietimas); knygų leidyba; kolokviumų rengimas ir vedimas; koncertų rengimas ir vedimas; konferencijų rengimas ir vedimas; kongresų rengimas ir vedimas; kultūros ar mokomųjų parodų rengimas; kūno rengybos

treniruočių vedimas; lošimai; lošimo namų (kazino) paslaugos; loterijų rengimas; madų šou rengimas (pramogų reikmėms); mikrofilmavimas; miuzikholai; modelių parinkimas dailininkams; mokyklų paslaugos (švietimas); mokymas; mokymas (mažos grupės ar vieno asmens); muziejų aprūpinimas eksponavimo reikmenimis; muzikos komponavimo paslaugos; muzikos kūrimas; naktiniai klubai; ne reklaminių tekstų rašymas; neakivaizdinis mokymas; orkestrų paslaugos; pasilinksminimai; pobūvių rengimas; poilsio ir pramogų vietų paslaugos; poilsio stovyklų paslaugos (pramoginių); povandeninio plaukiojimo reikmenų nuoma; praktinis mokymas (parodomasis); pramoginių ar mokomųjų konkursų rengimas; pramoginių rodinių (šou) kūrimas; pramoginių rodinių (šou) rengimas; pramogos; pramogų informacija; pramogų paviljonų paslaugos; profesijos pasirinkimo konsultacijos; profesinis mokymas ir rengimas; profesinis perkvalifikavimas; radijo ir televizijos imtuvų nuoma; radijo ir televizijos programų rengimas; radijo pramoginės laidos; religinis švietimas; reporterių paslaugos; scenaristų paslaugos; seminarų rengimas ir vedimas; simpoziumų rengimas ir vedimas; sporto aikščių nuoma; sporto įrenginių nuoma (išskyrus transporto priemones); sporto stovyklų paslaugos; sporto varžybų tvarkaraščių sudarymas; sporto varžybų rengimas; stadionų įrenginių nuoma; subtitravimas; sveikatos klubų paslaugos (sveikatinimas ir kūno rengybos treniruotės); šokių vakarų rengimas; švietimo informacija; švietimo paslaugos; teatro ar televizijos studijų apšvietimo priemonių nuoma; teatro dekoracijų nuoma; teatro spektakliai; tekstų maketavimo paslaugos (ne reklaminių tekstų); tekstų skelbimas (išskyrus reklaminius); televizijos pramoginės laidos; teniso kortų nuoma; tiesioginis muzikos pateikimas per kompiuterių tinklą (ne parsisiunčiamosios); tiesioginis vaizdo įrašų pateikimas per kompiuterių tinklą (ne parsisiunčiamųjų); tiesioginių laidų rengimas; ugdomasis vadovavimas (mokymas); vaikų darželiai; vaizdajuosčių (videokasečių) nuoma; vaizdajuosčių įrašymas; vaizdajuosčių redagavimas; vaizdo filmų demonstravimas; vertėjų žodžiu paslaugos; vertimai; videokamerų nuoma; vietų užsakymas spektakliams; zoologijos sodų paslaugos; žaidimų įrangos nuoma; žaidimų paslaugos, teikiamos tiesiogiai per kompiuterių tinklą; žaislų nuoma.

45 alternatyvaus ginčų sprendimo paslaugos; apsauga; apsauginių signalizacijų priežiūra; apsaugos konsultacijos; arbitražas; asmeninė apsauga; asmens kilmės tyrimai; atstovavimo bylose (bylinėjimosi) paslaugos; autorių teisių vadyba; bagažo tikrinimas saugumo tikslais; balzamavimo paslaugos; civilinės metrikacijos biurai; dingusių žmonių paieška; drabužių nuoma; gaisrų gesinimas; gamyklų tikrinimas saugumo tikslais; genealoginiai tyrimai; gesintuvų nuoma; gyvūnėlių priežiūra (šeimininkams nesant); horoskopų sudarymas; intelektinės nuosavybės konsultacijos; intelektinės nuosavybės licencijavimas; intelektinės nuosavybės teisių priežiūra (teisinių konsultacijų reikmėms); internetinių socialinių tinklų paslaugos; įvaikinimo agentūrų paslaugos; karvelių paleidimas (specialioms progoms); kompiuterinių programų licencijavimas (juridinės paslaugos); kremavimas; laidojimo biurai; laidotuvės; lydėjimas viešosiose vietose; naktinė sauga; namų priežiūra; prarastos nuosavybės grąžinimas; priešgaisrinės signalizacijos nuoma; religinių renginių rengimas; seifų nuoma; seklių agentūros; spynų atrakinimas; sričių vardų registravimas (juridinės paslaugos); susitikimų paslaugos; tarpininkavimas; teisiniai tyrimai; vaikų priežiūra; vakarinių drabužių nuoma; vestuvių iškilmių planavimas ir rengimas.

(523) LIETUVOS, Gediminaičių stulpai

---

(111) **70475**

(151) 2015 02 23

(210) 2014 0314

(220) 2014 02 17

(181) 2024 02 17

(732) ILMA CIKANAITĖ, Perkūnkiemio g. 9-13, LT-01001 Vilnius, LT

(540)



(531) 4.5, 25.1, 27.5

(511)

25 drabužiai, apranga, avalynė, galvos apdangalai; antbačiai (trumpos blauzdinės); apatiniai baltiniai; apatiniai marškiniai; apatinukai; apavas; apykaklės (apsauginės); apsiaustai; arnotai; ašuočių pluošto avalynė; ausinės (drabužiai); avalynės padai; avalynės priekinės dalys; avalynės priešslydžio įtaisai; avalynės rantai; avalynės užkulniai; avalynės viršutinės dalys; batai; batų vidpadžiai; batviršiai; bažnytiniai drabužiai; berankoviai sportiniai marškinėliai; beretės; blauzdinės (getrai); blauzdinių raiščiai; boa (moteriški šalikai); bridžiai (kelnės); chalatai; cilindrai (skrybėlės); darbinės palaidinės; darbiniai drabužiai; didelės spalvotos skarelės (kaklaskarės); diržai (juostos); diržinės piniginės (apranga); drabužių apykaklės; drabužių

diržai; drabužių kišenės; dušo kepurės; dviratininkų drabužiai; džemperiai (puloveriai); futbolo batai; futbolo batų kapliukai; gabardino drabužiai; gatavi drabužiai; gatavi pamušalai (drabužių dalys); gimnastikos apranga; gimnastikos avalynė; glaudės; glaudinės (kelnės); glaudinės (šiltos kojinės); gobtuvai (drabužiai); juostos; jūreivių palaidinės (jūrinikės); kailinės mantijos; kailinės pelerinos; kailiniai (drabužiai); kaklaraiščiai; kaliošai; kaspinai (plaukams) (drabužiai); keliaraiščiai; kelnaitės; kelnės; kelnių diržai; kepurės; kepurių snapeliai; kišeninės nosinaitės (drabužiai); klumpės; kojinės; kojinės (prakaitinės); kojinių laikikliai; kojinių užkulniai; kojų įmovos (išskyrus šildomas elektra); kombinezonai (drabužiai); korsetai; korsetai (apatiniai); kostiumai; kraiteliai (kūdikių drabužiai); kulnai; kumštinės pirštinės; liemenėlės; liemenės; liemenės (drabužiai); livrėjos; marškinėliai; marškiniai; marškinių antkrūtiniai; marškinių perpetės; maskarado kostiumai; maudymosi kelnaitės; maudymosi kepuraitės; maudymosi kostiumai; maudymosi sandalai; maudymosi šlepetės; megzti drabužiai; megztiniai; metaliniai avalynės apvadai; mitros (kepurės); moteriškos kelnaitės; movos (drabužiai); naktiniai akių raiščiai; naktiniai drabužiai; neperšlampamieji drabužiai; nėrinių skaros; nuimamosios apykaklės; odiniai drabužiai; odos pakaitalų drabužiai; palaidinės; paltai; paplūdimio avalynė; paplūdimio kostiumai; pasijoniai; pažastiniai; pėdkelnės; pelerinos; petnešos; pirštinės (drabužiai); pižamos; pončai; popierinės kepurės (apranga); popieriniai drabužiai; prakaitiniai apatiniai drabužiai; priekakčiai (galvos apdangalai) ; prijuostės (drabužiai); puloveriai; pusbačiai; puskojinės; puskojinių laikikliai; rankogaliai; rankogaliai (drabužiai); sandalai; sarafanai; sariai (Indijos moterų rūbai); sarongai; seilinukai (ne popieriniai); sijonai; sijonkelnės; skaros; skrybėlės; skrybėlių karkasai; slidininėjimo pirštinės; slidžių batai; sportinė avalynė; sportiniai batai; sportiniai trikotažo gaminiai; striukės su gobtuvu; suknelės; suvarstomieji batai; šalikai; šiltos kojinės; šydai (drabužiai); šlikės; šliurės; švarkai, striukės; togos; trikotažo gaminiai; trumparankoviai marškinėliai; turbanai; uniformos; vaikų kelnaitės (drabužiai); vairuotojų drabužiai; vandens slidžių sporto kombinezonai; vienuolių galvos apdangalai; vilnoniai megztiniai; viršutiniai drabužiai; vyriški šalikai (plačiais galais); vyriškos apatinės kelnaitės; vonios chalatai; žūklės liemenės.

---

(111) **70476**
(151) 2015 02 23
(210) 2014 0316
(220) 2014 02 17
(181) 2024 02 17
(732) CHORŲ IR JAUNŲJŲ DIRIGENTŲ PARAMOS FONDAS „POLIHIMNIJA“, V.Krėvės pr.102-210, 3041 Kaunas, LT
(740) Nijolė Nemcevičienė, 19, Nijolės Nemcevičienės patentinių paslaugų firma, Laisvės al. 101A - 105, LT-44291 Kaunas, LT
(540)

Dainuok ir keliauk

(511)
41 švietimas; pramogos; kultūrinė veikla; koncertų rengimas ir vedimas; pramoginių ar mokomųjų konkursų rengimas; radijo ir televizijos programų kūrimas; tiesioginių laidų rengimas; informacija apie poilsio ir pramogų renginius; poilsio stovyklų paslaugos (pramoginių); pramoginių rodinių (šou) kūrimas; pramogų informacija.

---

(111) **70477**
(151) 2015 02 23
(210) 2014 0331
(220) 2014 02 18
(181) 2024 02 18
(732) UAB „VIS AQUA“, Liepų g. 8B, Gindulių k., LT-91276 Klaipėdos r., LT
(740) Stanislava Teleišienė, 31, UAB „Brainera“, Savanorių pr. 217, LT-02300 Vilnius, LT
(540)



(531) 1.15, 27.5, 29.1
(591) tamsiai pilka, mėlyna.
(511)
11 šildymo įrenginiai.
32 alaus misa; gaivieji alavijų gėrimai; alus; imbierinis alus; gaivieji aperityvai; daržovių sultys (gėrimai); gaivieji gėrimai; gaivieji vaisių sulčių gėrimai; gazuotas vanduo; gaivieji medaus gėrimai; išrūgų gėrimai; gira (gaivusis gėrimas); izotoniniai (netonizuojantys) gėrimai; gaivieji kokteiliai; ličio vanduo (gaivusis gėrimas su ličio druskomis); limonadai; migdolų pienas (gėrimas); mineralinis vanduo (gėrimas); misa; vaisių nektarai (gaivieji); gaivieji nektarai (gėrimai); oršadas (migdolų pieno gėrimas); žemės riešutų pienas (gaivusis gėrimas); pomidorų sultys (gėrimas); salyklinė misa; salyklinis alus; sarsaparylius (gaivusis gėrimas); selteris; sidras (gaivieji gėrimai); sirupai (gėrimams); sirupai (limonadui); sodos vanduo; vaisių sultys; šerbetas (gėrimas); tiršti vaisių kokteiliai; gaivieji vaisių ekstraktai; vandenys (gėrimai); geriamas vanduo (buteliuose); vynuogių misa (nefermentuota).
35 šildymo įrenginių, alaus misos, gaiviųjų alavijų

gėrimų, alaus, imbierinio alaus, gaiviųjų aperityvų, daržovių sulčių (gėrimų), gaiviųjų gėrimų, gaiviųjų vaisių sulčių gėrimų, gazuoto vandens, gaiviųjų medaus gėrimų, išrūgų gėrimų, giros, izotoninių (netonizuojančių) gėrimų, gaiviųjų kokteilių, ličio vandens (gaiviojo gėrimo su ličio druskomis), limonado, mineralinio vandens (gėrimo), misos, gaiviųjų vaisių nektaro, gaiviųjų nektarų (gėrimų), oršado (migdolų pieno gėrimų), migdolų pieno (gėrimo), žemės riešutų pieno (gaiviojo gėrimo), pomidorų sulčių (gėrimo), salyklinės misos, salyklinio alaus, sarsaparyliaus (gaiviojo gėrimo), selterio, sidro (gaiviojo gėrimo), sirupų (gėrimams), sirupų (limonadui), sodos vandens, vaisių sulčių, šerbeto (gėrimo), tirštųjų vaisių kokteilių, gaiviųjų vaisių ekstraktų, vandens (gėrimo), geriamojo vandens (buteliuose), nefermentuotos vynuogių misos sukaupimas (išskyrus vežimą) kitiems, teikiantis pirkėjams galimybę patogiai apžiūrėti ir įsigyti tų prekių mažmeninėse ir didmeninėse parduotuvėse, pagal užsakymams paštu skirtus katalogus ar elektroninėmis priemonėmis žiniatinklio svetainėse ar teleparduotuvėse.

36 nekilnojamojo turto agentūros; nekilnojamojo turto įvertinimas; nekilnojamojo turto nuoma; nekilnojamojo turto nuomos agentūros; nekilnojamojo turto tarpininkų veikla (nekilnojamojo turto makleriai); nekilnojamojo turto valdymas; tarpininkavimas (maklerių veikla).

37 statyba.

39 kelionių rengimas; automobilių nuoma; krovinių ekspedijavimas; krovinių vežimas; prekių pristatymas; prekių saugojimas; transporto tarpininkavimas.

---

(111) **70478**
(151) 2015 02 23
(210) 2014 0552
(220) 2014 03 18
(181) 2024 03 18
(732) UAB „MM GRUPĖ“, Alekniškio vs., Širvintų sen., Širvintų r. sav., LT
(740) Aurelija Šidlauskienė, 25, Dr. V. Šidlauskas ir partneriai, UAB, K. Būgos g. 29, LT-44326 Kaunas, LT
(540)



(531) 18.1, 27.3, 29.1
(591) juoda, pilka, balta, raudona.
(511)

39 vežimas; prekių pakavimas ir sandėliavimas; kelionių rengimas; arklių nuoma; atliekų išvežimas ir laikymas; autobusų transportas; automobilių nuoma; automobilių statymas; automobilių stovėjimo vietų nuoma; automobilių transportas; baldų vežimas; ekskursijos (turistinės); elektros energijos paskirstymas; energijos paskirstymas; fizinis elektroninių duomenų ar dokumentų saugojimas; frachtavimas; frachtavimas (krovinių vežimas laivais); gabenimas baržomis; garažų nuoma; geležinkelio keleivinių vagonų nuoma; geležinkelio platformų nuoma; geležinkelių transportas; gėlių pristatymas; informacija apie kelių eismą; informacija apie sandėliavimą; informacija apie vežimą; iškylos valtimis; išpilstymo į butelius paslaugos; jūrų kelionių rengimas; jūrų transportas; keleivių vežiojimas; kelionių užsakymai; keltų transportas; krovinių ekspedijavimas; krovinių iškrovimas; krovinių nešiojimas; krovinių vežimas automobilių transportu; krovinių vežimo tarpininkavimas; kurjerių paslaugos (pranešimai ar prekės); laikraščių pristatymas; laivų gelbėjimas; laivų nuvilkimas nuo seklumos; laivų pakrovimas ar iškrovimas; laivų tarpininkavimas; ledlaužių paslaugos; lenktyninių automobilių nuoma; ligonių vežiojimo kėdžių nuoma; narų aprangos nuoma; narų varpų nuoma; navigacinių sistemų nuoma; nuskendusio turto gelbėjimas; orlaivių nuoma; orlaivių variklių nuoma; oro transportas; pagalba sugedus transporto priemonei (vilkimas); palydovų paleidimas kitiems; pašto frankavimas; perkraustymo paslaugos; pervežimų lichteriais paslaugos; pilotavimas; pranešimų pristatymas (laiškų, telegramų); prekių pristatymas; prekių saugojimas; prekių pristatymas paštu; prekių vyniojimas; sandėliavimas; sandėlių konteinerių nuoma; sandėlių nuoma; sanitarinis transportas; saugus vertybių gabenimas; siuntinių pristatymas; šaldiklių -nuoma; šaldytuvų nuoma; šarvuotųjų automobilių transportas; šiukšlių išvežimas ir laikymas; šliuzo vartų valdymas; taksi transportas; tramvajų transportas; transporto gelbėjimas; transporto logistika; transporto priemonių nuoma; transporto priemonių stogo bagažinių nuoma; transporto tarpininkavimas; turistinių autobusų nuoma; turistų lydėjimas; turistų vežiojimas; turto gelbėjimas; upių transportas; užšaldyto maisto šaldytuvų nuoma; vairavimo maršrutų teikimas kelionėms; vairuotojo (samdomo) paslaugos; valčių nuoma; valčių sandėliavimas; vamzdynų transportas; vandens paskirstymas; vandens tiekimas; vandens transportas; vežimas kinkomuoju transportu; vežiojimų užsakymas; vietų užsakymas (kelionėms); vilkimas.

---

(111) **70479**
(151) 2015 02 23
(210) 2014 0557
(220) 2014 03 18
(181) 2024 03 18
(732) VŠĮ „GM GYVAI“, Kaniūkų 2-oji g. 12A, LT-47154 Kaunas, LT

(740) Tatjana Sterlina, 37, UAB „Intels“, Naugarduko g. 32 / 2, LT-03225 Vilnius, LT

(540)



(531) 26.1, 26.2, 26.11, 29.1

(591) raudona, juoda, oranžinė, mėlyna.

(511)

41 pramogos; kultūrinė veikla; koncertų rengimas ir vedimas.

---

(111) **70480**

(151) 2015 02 23

(210) 2014 0564

(220) 2014 03 19

(181) 2024 03 19

(732) POVANDENINĖS MEDŽIOKLĖS IR NARDYMO AISTRUOLIŲ KLUBAS NERIAM, Kęstučio g. 18, Karmėlava, LT-54449 Kauno r., LT

(540)



(531) 2.1, 21.3, 27.5, 29.1

(591) raudona, juoda, pilka, mėlyna.

(511)

41 švietimas; mokymas; pramogos; sportinė ir kultūrinė veikla.

---

(111) **70481**

(151) 2015 02 23

(210) 2014 0573

(220) 2014 03 20

(181) 2024 03 20

(732) UAB „ATVIRAS STALAS“, Perkūnkiemio g. 45-41, LT-12101 Vilnius, LT

(540)



(531) 25.12, 26.1

(511)

43 maisto ir gėrimų parūpinimo paslaugos; laikinas apgyvendinimas; apgyvendinimo biurai (viešbučiai, pensionai); aprūpinimas maistu ir gėrimais; apšvietimo priemonių nuoma (ne teatrui ar televizijos studijoms); barų paslaugos; geriamojo vandens dalytuvų nuoma; gyvūnų pensionai; kavinės; kavos barai; kėdžių, stalų, staltiesių, stiklo dirbinių nuoma; kilnojamųjų statinių nuoma; laikino būsto parūpinimas; lopšeliai; maisto gaminimo (virimo, kepimo) aparatų nuoma; maisto produktų meninis pjaustinėjimas; moteliai; palapinių nuoma; pensionai (apstatyti kambariai ir maitinimas); pensionų rezervavimas; poilsio stovyklaviečių paslaugos; restoranai; savitarnos restoranai; senelių namai; susitikimo patalpų nuoma; trumpa patalpų nuoma; trumpo poilsio stovyklų paslaugos (nuomojamos patalpos); turizmo bazės; užkandinės; valgyklos; viešbučiai; viešbučių rezervavimas.

---

(111) **70482**

(151) 2015 02 23

(210) 2014 0577

(220) 2014 03 20

(181) 2024 03 20

(732) UAB „RYTO VĖJAS“, Kęstučio g. 39, LT-01001 Vilnius, LT

(540)

Vasaroti ir vakaroti

(511)

43 maisto ir gėrimų parūpinimo paslaugos.

---

(111) **70483**
(151) 2015 02 23
(210) 2014 0578
(220) 2014 03 20
(181) 2024 03 20
(732) UAB „RYTO VĖJAS“, Kęstučio g. 39, LT-01001 Vilnius, LT
(540)

Aš važiuoju į VERANDĄ, o Tu?

(511)

43 maisto ir gėrimų parūpinimo paslaugos.

---

(111) **70484**
(151) 2015 02 23
(210) 2014 0579
(220) 2014 03 20
(181) 2024 03 20
(732) UAB „PLASTILINAS“, Europos Parko g. 50, LT-14269 Vilnius, LT
(740) Gediminas Pranevičius, 54, Advokatų kontora VARUL, Konstitucijos pr. 7, LT-09308 Vilnius, LT
(540)



(531) 27.3, 27.5, 29.1
(591) balta, mėlyna.
(511)

35 algalapių parengimas; artistų verslo vadyba; biuro mašinų ir įrengimų nuoma; buhalterinė apskaita; dokumentų dauginimas; duomenų paieška kompiuterių rinkmenose (kitiems); ekonominis prognozavimas; fotokopijavimas; fotokopijavimo mašinų nuoma; importo ir eksporto agentūros; informacijos rinkimas kompiuterinėse duomenų bazėse; informacijos sisteminimas kompiuterinėse duomenų bazėse; kainų palyginimo paslaugos; komercijos ar pramonės vadybos pagalba; komercinė informacija ir patarimai vartotojams (konsultacijų teikimas); komercinės informacijos agentūros; komercinės ir verslo kontaktų informacijos teikimas; komercinio tarpininkavimo paslaugos; kompiuterinių duomenų bazių duomenų atnaujinimas ir priežiūra; kompiuterizuotas rinkmenų (bylų) tvarkymas; laikraščių užsakymas (kitiems); laisvai samdomų paslaugų teikėjų verslo vadyba; madų šou rengimas pardavimo skatinimo reikmėms; maketavimo paslaugos reklamos tikslams; mažmeninė ir didmeninė prekyba farmacijos, veterinarijos ir higienos preparatais bei medicinos reikmenimis; modelių paslaugos (reklamos reikmėms ar pardavimui skatinti); mokesčių apskaičiavimas; mugių rengimas (komercijos ar reklamos reikmėms); naujienų apžvalgų paslaugos; nuomonių tyrimas; paieškos sistemos optimizavimas; pardavimas aukcione; pardavimo stendų nuoma; parduotuvių vitrinų puošimas (tvarkymas); parodų rengimas (komercijos ar reklamos reikmėms); paslaugų nuoma (verslo pagalba); pavyzdžių platinimas; personalo komplektavimas; personalo vadybos konsultacijos; pranešimų užrašymas (įstaigų veikla); prekių pardavimo skatinimas (kitiems); prekių pateikimas žiniasklaidoje pardavimo reikmėms; prekių rodymas; prekių užsakymų administracinis tvarkymas; prekybos sandorių derybos ir susitarimai (tretiesiems asmenims); psichologinis testavimas personalo parinkimo reikmėms; radijo reklama; reklama; reklama „mokėk už paspaudimą“; reklama paštu; reklaminės medžiagos nuoma; reklaminės medžiagos tobulinimas; reklaminių filmų gamyba; reklaminių skelbimų platinimas; reklaminių tekstų rašymas; reklaminių tekstų skelbimas; reklamos agentūros; reklamos laiko nuoma žiniasklaidoje; reklamos pristatymas paštu; reklamos vietų nuoma; rėmėjų paieška; rinkodara; rinkos nagrinėjimas; rinkotyra; samdos agentūros; savikainos analizė; sąskaitų būklės apyskaitų sudarymas; sąskaitų-faktūrų išrašymas; sekretoriavimas; skelbimų klijavimas; smulkių prekių pardavimo automatų nuoma; spausdinimas (mašinėle); statistinių duomenų rinkimas; statybų verslo projektų vadyba; stenografavimas; svetainės duomenų srauto optimizavimas; tekstų dorojimas; telefoniniai atsakymai (kai abonentas nepasiekiamas); telekomunikacinių paslaugų užsakymas (kitiems); telerinkodaros paslaugos; televizijos reklama; tiekimo paslaugos kitiems (prekių ir paslaugų pirkimas kitiems verslams); trečiųjų asmenų prekių ir paslaugų licencijavimo komercinis administravimas; verslo auditas; verslo efektyvumo (veiksmingumo) specialistų paslaugos; verslo informacija; verslo informacijos teikimas visuotinio kompiuterių tinklo svetainėse; verslo nagrinėjimas; verslo operacijų įvertinimas; verslo organizavimo konsultacijos; verslo patikrinimai; verslo perkėlimo paslaugos; verslo specialistų konsultacijos; verslo tyrimai; verslo vadyba (sportininkams); verslo vadybos ir organizavimo konsultacijos; verslo vadybos konsultacijos; verslo vadybos pagalba; verslo vadybos patarėjų paslaugos; viešas reklamavimas; viešasis elektroninis reklamavimas kompiuterių tinkle; viešbučių verslo vadyba; visuomenės informavimas.

---

(111) **70485**
(151) 2015 02 23
(210) 2014 0583
(220) 2014 03 20
(181) 2024 03 20
(732) UAB „VERSLO ŽINIOS“, J. Jasinskio g. 16A, LT-01112 Vilnius, LT
(740) Marija Lenkutienė, 6, Patentinių paslaugų centras, UAB, J.Basanavičiaus g. 11/1, LT-03108 Vilnius, LT
(540)



(531) 26.4, 27.5, 29.1
(591) juoda, raudona, žalia, balta.
(511)
35 ekonominis prognozavimas; komercinė informacija ir patarimai vartotojams (konsultacijų teikimas); informacijos rinkimas kompiuterinėse duomenų bazėse; informacijos sisteminimas kompiuterinėse duomenų bazėse; mugių rengimas (komercijos ar reklamos reikmėms); parodų rengimas (komercijos ar reklamos reikmėms); komercijos ar pramonės vadybos pagalba; reklama; reklaminių tekstų skelbimas; reklamos vietų nuoma; rinkodara; rinkos nagrinėjimas; rinkotyra; statistinių duomenų rinkimas; telerinkodaros paslaugos; verslo vadybos patarėjų paslaugos; verslo efektyvumo (veiksmingumo) specialistų paslaugos; verslo informacija; verslo nagrinėjimas; verslo operacijų įvertinimas; verslo organizavimo konsultacijos; verslo tyrimai; verslo vadybos konsultacijos; viešas reklamavimas; viešasis elektroninis reklamavimas kompiuterių tinkle; visuomenės informavimas.
41 elektroninė darbalaukinė leidyba; fotografavimas; fotoreportažų rengimas; knygų leidyba; mokomųjų konkursų rengimas; mokymas; mokomųjų parodų rengimas; elektroninių publikacijų tiesioginis pateikimas per kompiuterių tinklą (ne parsisiunčiamųjų); elektroninių knygų ir žurnalų tiesioginis publikavimas; radijo ir televizijos programų kūrimas; kolokviumų rengimas ir vedimas; konferencijų rengimas ir vedimas; kongresų rengimas ir vedimas; seminarų rengimas ir vedimas; simpoziumų rengimas ir vedimas; reporterių paslaugos; tekstų skelbimas (išskyrus reklaminius); tiesioginių laidų rengimas; vertimai.

---

(111) **70486**
(151) 2015 02 23
(210) 2014 0586
(220) 2014 03 20
(181) 2024 03 20
(732) ACTAVIS GROUP PTC EHF, Reykjavikurvegi 76-78, 220 Hafnarfjordur, IS
(740) Marius Jakulis - Jason, 3, AAA Law, J. Jasinskio g. 16 A, LT-03163 Vilnius, LT
(540)

COCODAMOL

(511)
5 farmacijos preparatai ir medžiagos.

---

(111) **70487**
(151) 2015 02 23
(210) 2014 0824
(220) 2014 04 17
(181) 2024 04 17
(732) UAB ELDK, M. Valančiaus g. 7-57, LT-03158 Vilnius, LT
(740) Reda Žabolienė, 7, Advokatės Redos Žabolienės kontora METIDA, Verslo centras VERTAS, Gynėjų g. 16, LT-01109 Vilnius, LT
(540)

ERA

(511)
44 medicinos paslaugos; veterinarijos paslaugos; žmonių ar gyvūnų higieninė ir grožio priežiūra; akušerinės paslaugos; apvaisinimo in vitro paslaugos; aromaterapijos paslaugos; chiropraktika; farmacininkų konsultacijos; fizioterapija; gydymo paslaugos; grožio salonai; kirpyklos; kraujo perpylimo stotys; ligoninės; manikiūras; masažas; medicininės įrangos nuoma; medicinos klinikų paslaugos; medicinos pagalba; odontologijos paslaugos; optikų paslaugos; plastinė chirurgija; plaukų persodinimas; psichologų paslaugos; reabilitacijos įstaigos; receptų išrašymo farmacininkų paslaugos; sanatorijos; sanitarinių įrengimų nuoma; saunų paslaugos; sergančiųjų priklausomybės ligomis reabilitacija; slaugymas (medicininis); slaugos namai; soliariumų paslaugos; sveikatingumo centrai; sveikatingumo centrų paslaugos; sveikatos priežiūra; sveikstančiųjų slaugos namai; tatuiravimas; telemedicinos paslaugos; turkiškos pirtys; viešosios pirtys higienos reikmėms; vizažistų paslaugos.

---

(111) **70488**
(151) 2015 02 23
(210) 2014 0831
(220) 2014 04 17
(181) 2024 04 17

(732) VYRIAUSIOJI ADMINISTRACINIŲ GINČŲ KOMISIJA, Vilniaus g. 27, LT-01402 Vilnius, LT

(540)



(531) 2.9, 17.3, 20.7, 29.1

(591) juoda, šviesiai ruda.

(511)

45 alternatyvaus ginčų sprendimo paslaugos; apsauga; apsauginių signalizacijų priežiūra; apsaugos konsultacijos; arbitražas; asmeninė apsauga; asmens kilmės tyrimai; atstovavimo bylose (bylinėjimosi) paslaugos; autorių teisių vadyba; bagažo tikrinimas saugumo tikslais; balzamavimo paslaugos; civilinės metrikacijos biurai; dingusių žmonių paieška; drabužių nuoma; gaisrų gesinimas; gamyklų tikrinimas saugumo tikslais; genealoginiai tyrimai; gesintuvų nuoma; gyvūnėlių priežiūra (šeimininkams nesant); horoskopų sudarymas; intelektinės nuosavybės konsultacijos; intelektinės nuosavybės licencijavimas; intelektinės nuosavybės teisių priežiūra (teisinių konsultacijų reikmėms); internetinių socialinių tinklų paslaugos; įvaikinimo agentūrų paslaugos; karvelių paleidimas (specialioms progoms); kompiuterinių programų licencijavimas (juridinės paslaugos); kremavimas; laidojimo biurai; laidotuvės; lydėjimas viešosiose vietose; naktinė sauga; namų priežiūra; prarastos nuosavybės grąžinimas; priešgaisrinės signalizacijos nuoma; religinių renginių rengimas; seifų nuoma; seklių agentūros; spynų atrakinimas; sričių vardų registravimas (juridinės paslaugos); susitikimų paslaugos; tarpininkavimas; teisiniai tyrimai; vaikų priežiūra; vakarinių drabužių nuoma; vestuvių iškilmių planavimas ir rengimas.

---

(111) **70489**

(151) 2015 02 23

(210) 2014 0842

(220) 2014 04 18

(181) 2024 04 18

(732) AB LIETUVOS RADIJO IR TELEVIZIJOS CENTRAS, Sausio 13-osios g. 10, LT-04347 Vilnius, LT

(540)



(531) 26.11, 27.1, 29.1

(591) balta, pilka, raudona (rubino).

(511)

35 algalapių parengimas; artistų verslo vadyba; biuro mašinų ir įrengimų nuoma; buhalterinė apskaita; dokumentų dauginimas; duomenų paieška kompiuterių rinkmenose (kitiems); ekonominis prognozavimas; fotokopijavimas; fotokopijavimo mašinų nuoma; importo ir eksporto agentūros; informacijos rinkimas kompiuterinėse duomenų bazėse; informacijos sisteminimas kompiuterinėse duomenų bazėse; kainų palyginimo paslaugos; komercijos ar pramonės vadybos pagalba; komercinė informacija ir patarimai vartotojams (konsultacijų teikimas); komercinės informacijos agentūros; komercinės ir verslo kontaktų informacijos teikimas; komercinio tarpininkavimo paslaugos; kompiuterinių duomenų bazių duomenų atnaujinimas ir priežiūra; kompiuterizuotas rinkmenų (bylų) tvarkymas; laikraščių užsakymas (kitiems); laisvai samdomų paslaugų teikėjų verslo vadyba; madų šou rengimas pardavimo skatinimo reikmėms; maketavimo paslaugos reklamos tikslams; mažmeninė ir didmeninė prekyba farmacijos, veterinarijos ir higienos preparatais bei medicinos reikmenimis; modelių paslaugos (reklamos reikmėms ar pardavimui skatinti); mokesčių apskaičiavimas; mugių rengimas (komercijos ar reklamos reikmėms); naujienų apžvalgų paslaugos; nuomonių tyrimas; paieškos sistemos optimizavimas; pardavimas aukcione; pardavimo stendų nuoma; parduotuvių vitrinų puošimas (tvarkymas); parodų rengimas (komercijos ar reklamos reikmėms); paslaugų nuoma (verslo pagalba); pavyzdžių platinimas; personalo komplektavimas; personalo vadybos konsultacijos; pranešimų užrašymas (įstaigų veikla); prekių pardavimo skatinimas (kitiems); prekių pateikimas žiniasklaidoje pardavimo reikmėms; prekių rodymas; prekių užsakymų administracinis tvarkymas; prekybos sandorių derybos ir susitarimai (tretiesiems asmenims); psichologinis testavimas personalo parinkimo reikmėms; radijo reklama; reklama; reklama „mokėk už paspaudimą“; reklama paštu; reklaminės medžiagos nuoma; reklaminės medžiagos tobulinimas; reklaminių filmų gamyba; reklaminių skelbimų platinimas; reklaminių tekstų

rašymas; reklaminių tekstų skelbimas; reklamos agentūros; reklamos laiko nuoma žiniasklaidoje; reklamos pristatymas paštu; reklamos vietų nuoma; rėmėjų paieška; rinkodara; rinkos nagrinėjimas; rinkotyra; samdos agentūros; savikainos analizė; sąskaitų būklės apyskaitų sudarymas; sąskaitų-faktūrų išrašymas; sekretoriavimas; skelbimų klijavimas; smulkių prekių pardavimo automatų nuoma; spausdinimas (mašinėle); statistinių duomenų rinkimas; statybų verslo projektų vadyba; stenografavimas; svetainės duomenų srauto optimizavimas; tekstų dorojimas; telefoniniai atsakymai (kai abonentas nepasiekiamas); telekomunikacinių paslaugų užsakymas (kitiems); telerinkodaros paslaugos; televizijos reklama; tiekimo paslaugos kitiems (prekių ir paslaugų pirkimas kitiems verslams); trečiųjų asmenų prekių ir paslaugų licencijavimo komercinis administravimas; verslo auditas; verslo efektyvumo (veiksmingumo) specialistų paslaugos; verslo informacija; verslo informacijos teikimas visuotinio kompiuterių tinklo svetainėse; verslo nagrinėjimas; verslo operacijų įvertinimas; verslo organizavimo konsultacijos; verslo patikrinimai; verslo perkėlimo paslaugos; verslo specialistų konsultacijos; verslo tyrimai; verslo vadyba (sportininkams); verslo vadybos ir organizavimo konsultacijos; verslo vadybos konsultacijos; verslo vadybos pagalba; verslo vadybos patarėjų paslaugos; viešas reklamavimas; viešasis elektroninis reklamavimas kompiuterių tinkle; viešbučių verslo vadyba; visuomenės informavimas.

38 asmenų ieškos paslaugos (per radiją, telefonu ar kitomis elektroninio ryšio priemonėmis); balso pašto paslaugos; belaidis transliavimas; elektroninis paštas; elektroninių skelbimo lentų paslaugos (telekomunikacijų paslaugos); faksimilinių aparatų nuoma; faksimilių perdavimas; informacija apie telekomunikacijas; internetinių pokalbių svetainių parūpinimas; kabelinės televizijos transliavimas; kompiuterizuotas pranešimų ir vaizdų perdavimas; mobiliųjų telefonų ryšiai; modemų nuoma; naudotojų kreipties į visuotinį kompiuterių tinklą parūpinimas; naujienų agentūros; nuotolinių konferencijų paslaugos; palydovinis perdavimas; pranešimų siuntimas; pranešimų siuntimo aparatų nuoma; prieigos prie duomenų bazių parūpinimas; prieigos prie visuotinio kompiuterinio tinklo laiko nuoma; radijo transliavimas; ryšiai per kompiuterių terminalus; ryšiai per pluoštinį optinį tinklą; skaitmeninių rinkmenų perdavimas; sveikinimo atvirukų tiesioginis perdavimas per kompiuterių tinklą; telefono paslaugos; telefono ryšiai; telefonų nuoma; telegrafo paslaugos; telegrafo ryšiai; telegramų perdavimas; telekomunikacijos kanalų parūpinimas TV parduotuvėms; telekomunikacijų įrenginių nuoma; telekomunikacinio maršrutizavimo ir susijungimo paslaugos; telekomunikacinio prijungimo prie visuotinio kompiuterių tinklo parūpinimas; telekso paslaugos; televizijos transliavimas; tiesioginio ryšio forumų parūpinimas; vaizdo konferencijų paslaugos.

---

(111) **70490**

(151) 2015 02 23

(210) 2014 0843

(220) 2014 04 18

(181) 2024 04 18

(732) AB LIETUVOS RADIJO IR TELEVIZIJOS CENTRAS, Sausio 13-osios g. 10, LT-04347 Vilnius, LT

(540)



(531) 26.11, 27.1, 27.5, 29.1

(591) raudona (rubino), balta.

(511)

35 algalapių parengimas; artistų verslo vadyba; biuro mašinų ir įrengimų nuoma; buhalterinė apskaita; dokumentų dauginimas; duomenų paieška kompiuterių rinkmenose (kitiems); ekonominis prognozavimas; fotokopijavimas; fotokopijavimo mašinų nuoma; importo ir eksporto agentūros; informacijos rinkimas kompiuterinėse duomenų bazėse; informacijos sisteminimas kompiuterinėse duomenų bazėse; kainų palyginimo paslaugos; komercijos ar pramonės vadybos pagalba; komercinė informacija ir patarimai vartotojams (konsultacijų teikimas); komercinės informacijos agentūros; komercinės ir verslo kontaktų informacijos teikimas; komercinio tarpininkavimo paslaugos; kompiuterinių duomenų bazių duomenų atnaujinimas ir priežiūra; kompiuterizuotas rinkmenų (bylų) tvarkymas; laikraščių užsakymas (kitiems); laisvai samdomų paslaugų teikėjų verslo vadyba; madų šou rengimas pardavimo skatinimo reikmėms; maketavimo paslaugos reklamos tikslams; mažmeninė ir didmeninė prekyba farmacijos, veterinarijos ir higienos preparatais bei medicinos reikmenimis; modelių paslaugos (reklamos reikmėms ar pardavimui skatinti); mokesčių apskaičiavimas; mugių rengimas (komercijos ar reklamos reikmėms); naujienų apžvalgų paslaugos; nuomonių tyrimas; paieškos sistemos optimizavimas; pardavimas aukcione; pardavimo stendų nuoma; parduotuvių vitrinų puošimas (tvarkymas); parodų rengimas (komercijos ar reklamos reikmėms); paslaugų

nuoma (verslo pagalba); pavyzdžių platinimas; personalo komplektavimas; personalo vadybos konsultacijos; pranešimų užrašymas (įstaigų veikla); prekių pardavimo skatinimas (kitiems); prekių pateikimas žiniasklaidoje pardavimo reikmėms; prekių rodymas; prekių užsakymų administracinis tvarkymas; prekybos sandorių derybos ir susitarimai (tretiesiems asmenims); psichologinis testavimas personalo parinkimo reikmėms; radijo reklama; reklama; reklama „mokėk už paspaudimą“; reklama paštu; reklaminės medžiagos nuoma; reklaminės medžiagos tobulinimas; reklaminių filmų gamyba; reklaminių skelbimų platinimas; reklaminių tekstų rašymas; reklaminių tekstų skelbimas; reklamos agentūros; reklamos laiko nuoma žiniasklaidoje; reklamos pristatymas paštu; reklamos vietų nuoma; rėmėjų paieška; rinkodara; rinkos nagrinėjimas; rinkotyra; samdos agentūros; savikainos analizė; sąskaitų būklės apyskaitų sudarymas; sąskaitų-faktūrų išrašymas; sekretoriavimas; skelbimų klijavimas; smulkių prekių pardavimo automatų nuoma; spausdinimas (mašinėle); statistinių duomenų rinkimas; statybų verslo projektų vadyba; stenografavimas; svetainės duomenų srauto optimizavimas; tekstų dorojimas; telefoniniai atsakymai (kai abonentas nepasiekiamas); telekomunikacinių paslaugų užsakymas (kitiems); telerinkodaros paslaugos; televizijos reklama; tiekimo paslaugos kitiems (prekių ir paslaugų pirkimas kitiems verslams); trečiųjų asmenų prekių ir paslaugų licencijavimo komercinis administravimas; verslo auditas; verslo efektyvumo (veiksmingumo) specialistų paslaugos; verslo informacija; verslo informacijos teikimas visuotinio kompiuterių tinklo svetainėse; verslo nagrinėjimas; verslo operacijų įvertinimas; verslo organizavimo konsultacijos; verslo patikrinimai; verslo perkėlimo paslaugos; verslo specialistų konsultacijos; verslo tyrimai; verslo vadyba (sportininkams); verslo vadybos ir organizavimo konsultacijos; verslo vadybos konsultacijos; verslo vadybos pagalba; verslo vadybos patarėjų paslaugos; viešas reklamavimas; viešasis elektroninis reklamavimas kompiuterių tinkle; viešbučių verslo vadyba; visuomenės informavimas.

38 asmenų ieškos paslaugos (per radiją, telefonu ar kitomis elektroninio ryšio priemonėmis); balso pašto paslaugos; belaidis transliavimas; elektroninis paštas; elektroninių skelbimo lentų paslaugos (telekomunikacijų paslaugos); faksimilinių aparatų nuoma; faksimilių perdavimas; informacija apie telekomunikacijas; internetinių pokalbių svetainių parūpinimas; kabelinės televizijos transliavimas; kompiuterizuotas pranešimų ir vaizdų perdavimas; mobiliųjų telefonų ryšiai; modemų nuoma; naudotojų kreipties į visuotinį kompiuterių tinklą parūpinimas; naujienų agentūros; nuotolinių konferencijų paslaugos; palydovinis perdavimas; pranešimų siuntimas; pranešimų siuntimo aparatų nuoma; prieigos prie duomenų bazių parūpinimas; prieigos prie visuotinio kompiuterinio tinklo laiko nuoma; radijo transliavimas; ryšiai per kompiuterių terminalus; ryšiai per pluoštinį optinį tinklą; skaitmeninių rinkmenų perdavimas; sveikinimo atvirukų tiesioginis perdavimas per kompiuterių tinklą; telefono paslaugos; telefono ryšiai; telefonų nuoma; telegrafo paslaugos; telegrafo ryšiai; telegramų perdavimas; telekomunikacijos kanalų parūpinimas TV parduotuvėms; telekomunikacijų įrenginių nuoma; telekomunikacinio maršrutizavimo ir susijungimo paslaugos; telekomunikacinio prijungimo prie visuotinio kompiuterių tinklo parūpinimas; telekso paslaugos; televizijos transliavimas; tiesioginio ryšio forumų parūpinimas; vaizdo konferencijų paslaugos.

---

(111) **70491**
(151) 2015 02 23
(210) 2014 0846
(220) 2014 04 18
(181) 2024 04 18
(732) UAB „FOODOUT.LT“, Laisvės pr. 77C, LT-06155 Vilnius, LT
(740) Otilija Klimaitienė, 35, AAA Law, J. Jasinskio g. 16 A, LT-03163 Vilnius, LT
(540)



(531) 11.1
(511)

39 prekių pristatymas, tarp jų maisto prekių pristatymas; maisto ir gėrimų pristatymas iš restoranų, kavinių, barų, tarp jų pintinių su maistu ir gėrimais pristatymas; vartoti paruošto maisto ir gėrimų pristatymas; svaigiųjų gėrimų pristatymas; maisto prekių pakavimas.

---

(111) **70492**
(151) 2015 02 23
(210) 2014 0849
(220) 2014 04 22
(181) 2024 04 22
(732) LIETUVOS RESPUBLIKOS APLINKOS MINISTERIJOS VILNIAUS REGIONO APLINKOS APSAUGOS DEPARTAMENTAS, A. Juozapavičiaus g. 9, LT-09311 Vilnius, LT

(540)



(531) 1.1, 5.3, 24.3, 29.1

(511)

42 tyrimai aplinkosaugos srityje.

---

(111) **70493**

(151) 2015 02 23

(210) 2014 0860

(220) 2014 04 22

(181) 2024 04 22

(732) UAB „MOTUMO SAGA“, Darželio g. 5-118, LT-01001 Vilnius, LT

(540)

MOTUMO

(531) 26.3, 27.1

(511)

25 antbačiai (trumpos blauzdinės); apatiniai baltiniai; apatiniai marškiniai; apatinukai; apavas; apykaklės (apsauginės); apsiaustai; arnotai; ašuočių pluošto avalynė; ausinės (drabužiai); avalynė; avalynės padai; avalynės priekinės dalys; avalynės priešslydžio įtaisai; avalynės rantai; avalynės užkulniai; avalynės viršutinės dalys; batai; batų vidpadžiai; batviršiai; bažnytiniai drabužiai; berankoviai sportiniai marškinėliai; beretės; blauzdinės (getrai); blauzdinių raiščiai; boa (moteriški šalikai); bridžiai (kelnės); chalatai; cilindrai (skrybėlės); darbinės palaidinės; darbiniai drabužiai; didelės spalvotos skarelės (kaklaskarės); diržai (juostos); diržinės piniginės (apranga); drabužiai, apranga; drabužių apykaklės; drabužių diržai; drabužių kišenės; dušo kepurės; dviratininkų drabužiai; džemperiai (puloveriai); futbolo batai; futbolo batų kapliukai; gabardino drabužiai; galvos apdangalai; gatavi drabužiai; gatavi pamušalai (drabužių dalys); gimnastikos apranga; gimnastikos avalynė; glaudės; glaudinės (kelnės); glaudinės (šiltos kojinės); gobtuvai (drabužiai); juostos; jūreivių palaidinės (jūrinikės); kailinės mantijos; kailinės pelerinos; kailiniai (drabužiai); kaklaraiščiai; kaliošai; kaspinai (plaukams) (drabužiai); keliaraiščiai; kelnaitės; kelnės; kelnių diržai; kepurės; kepurių snapeliai; kišeninės nosinaitės (drabužiai); klumpės; kojinės; kojinės (prakaitinės); kojinių laikikliai; kojinių užkulniai; kojų įmovos (išskyrus šildomas elektra); kombinezonai (drabužiai); korsetai; korsetai (apatiniai); kostiumai; kraiteliai (kūdikių drabužiai); kulnai; kumštinės pirštinės; liemenėlės; liemenės; liemenės (drabužiai); livrėjos; marškinėliai; marškiniai; marškinių antkrūtiniai; marškinių perpetės; maskarado kostiumai; maudymosi kelnaitės; maudymosi kepuraitės; maudymosi kostiumai; maudymosi sandalai; maudymosi šlepetės; megzti drabužiai; megztiniai; metaliniai avalynės apvadai; mitros (kepurės); moteriškos kelnaitės; movos (drabužiai); naktiniai akių raiščiai; naktiniai drabužiai; neperšlampamieji drabužiai; nėrinių skaros; nuimamosios apykaklės; odiniai drabužiai; odos pakaitalų drabužiai; palaidinės; paltai; paplūdimio avalynė; paplūdimio kostiumai; pasijoniai; pažastiniai; pėdkelnės; pelerinos; petnešos; pirštinės (drabužiai); pižamos; pončai; popierinės kepurės (apranga); popieriniai drabužiai; prakaitiniai apatiniai drabužiai; priekakčiai (galvos apdangalai) ; prijuostės (drabužiai); puloveriai; pusbačiai; puskojinės; puskojinių laikikliai; rankogaliai; rankogaliai (drabužiai); sandalai; sarafanai; sariai (Indijos moterų rūbai); sarongai; seilinukai (ne popieriniai); sijonai; sijonkelnės; skaros; skrybėlės; skrybėlių karkasai; slidininėjimo pirštinės; slidžių batai; sportinė avalynė; sportiniai batai; sportiniai trikotažo gaminiai; striukės su gobtuvu; suknelės; suvarstomieji batai; šalikai; šiltos kojinės; šydai (drabužiai); šlikės; šliurės; švarkai, striukės; togos; trikotažo gaminiai; trumparankoviai marškinėliai; turbanai; uniformos; vaikų kelnaitės (drabužiai); vairuotojų drabužiai; vandens slidžių sporto kombinezonai; vienuolių galvos apdangalai; vilnoniai megztiniai; viršutiniai drabužiai; vyriški šalikai (plačiais galais); vyriškos apatinės kelnaitės; vonios chalatai; žūklės liemenės.

35 algalapių parengimas; artistų verslo vadyba; biuro mašinų ir įrengimų nuoma; buhalterinė apskaita; dokumentų dauginimas; duomenų paieška kompiuterių rinkmenose (kitiems); ekonominis prognozavimas; fotokopijavimas; fotokopijavimo mašinų nuoma; importo ir eksporto agentūros; informacijos rinkimas kompiuterinėse duomenų bazėse; informacijos sisteminimas kompiuterinėse duomenų bazėse; kainų palyginimo paslaugos; komercijos ar pramonės vadybos pagalba; komercinė informacija ir patarimai vartotojams (konsultacijų teikimas); komercinės informacijos agentūros;

komercinės ir verslo kontaktų informacijos teikimas; komercinio tarpininkavimo paslaugos; kompiuterinių duomenų bazių duomenų atnaujinimas ir priežiūra; kompiuterizuotas rinkmenų (bylų) tvarkymas; laikraščių užsakymas (kitiems); laisvai samdomų paslaugų teikėjų verslo vadyba; madų šou rengimas pardavimo skatinimo reikmėms; maketavimo paslaugos reklamos tikslams; mažmeninė ir didmeninė prekyba farmacijos, veterinarijos ir higienos preparatais bei medicinos reikmenimis; modelių paslaugos (reklamos reikmėms ar pardavimui skatinti); mokesčių apskaičiavimas; mugių rengimas (komercijos ar reklamos reikmėms); naujienų apžvalgų paslaugos; nuomonių tyrimas; paieškos sistemos optimizavimas; pardavimas aukcione; pardavimo stendų nuoma; parduotuvių vitrinų puošimas (tvarkymas); parodų rengimas (komercijos ar reklamos reikmėms); paslaugų nuoma (verslo pagalba); pavyzdžių platinimas; personalo komplektavimas; personalo vadybos konsultacijos; pranešimų užrašymas (įstaigų veikla); prekių pardavimo skatinimas (kitiems); prekių pateikimas žiniasklaidoje pardavimo reikmėms; prekių rodymas; prekių užsakymų administracinis tvarkymas; prekybos sandorių derybos ir susitarimai (tretiesiems asmenims); psichologinis testavimas personalo parinkimo reikmėms; radijo reklama; reklama; reklama „mokėk už paspaudimą“; reklama paštu; reklaminės medžiagos nuoma; reklaminės medžiagos tobulinimas; reklaminių filmų gamyba; reklaminių skelbimų platinimas; reklaminių tekstų rašymas; reklaminių tekstų skelbimas; reklamos agentūros; reklamos laiko nuoma žiniasklaidoje; reklamos pristatymas paštu; reklamos vietų nuoma; rėmėjų paieška; rinkodara; rinkos nagrinėjimas; rinkotyra; samdos agentūros; savikainos analizė; sąskaitų būklės apyskaitų sudarymas; sąskaitų-faktūrų išrašymas; sekretoriavimas; skelbimų klijavimas; smulkių prekių pardavimo automatų nuoma; spausdinimas (mašinėle); statistinių duomenų rinkimas; statybų verslo projektų vadyba; stenografavimas; svetainės duomenų srauto optimizavimas; tekstų dorojimas; telefoniniai atsakymai (kai abonentas nepasiekiamas); telekomunikacinių paslaugų užsakymas (kitiems); telerinkodaros paslaugos; televizijos reklama; tiekimo paslaugos kitiems (prekių ir paslaugų pirkimas kitiems verslams); trečiųjų asmenų prekių ir paslaugų licencijavimo komercinis administravimas; verslo auditas; verslo efektyvumo (veiksmingumo) specialistų paslaugos; verslo informacija; verslo informacijos teikimas visuotinio kompiuterių tinklo svetainėse; verslo nagrinėjimas; verslo operacijų įvertinimas; verslo organizavimo konsultacijos; verslo patikrinimai; verslo perkėlimo paslaugos; verslo specialistų konsultacijos; verslo tyrimai; verslo vadyba (sportininkams); verslo vadybos ir organizavimo konsultacijos; verslo vadybos konsultacijos; verslo vadybos pagalba; verslo vadybos patarėjų paslaugos; viešas reklamavimas; viešasis elektroninis reklamavimas kompiuterių tinkle; viešbučių verslo vadyba; visuomenės informavimas.

---

(111) **70494**
(151) 2015 02 23
(210) 2014 0954
(220) 2014 05 02
(181) 2024 05 02
(732) VĮ VALSTYBINIS MIŠKOTVARKOS INSTITUTAS, Pramonės pr. 11A, LT-51327 Kaunas, LT
(740) Zita Grigienė, 36, Savanorių pr. 222A-46, LT-50196 Kaunas, LT
(540)



(531) 1.17, 5.1, 26.3, 26.7, 29.1
(591) pilka, balta, tamsiai žalia, juoda.
(511)
35 verslo patikrinimai (įskaitant inventorizacijos paslaugas).
42 tyrimai aplinkosaugos srityje; geodeziniai darbai; geodeziniai matavimai; žemės taškų koordinačių nustatymas; topografinių nuotraukų darymas; topografiniai darbai; topografinių žemėlapių sudarymas; kadastriniai matavimai; kadastro duomenų tikslinimas; žemės projektų rengimas; žemės tvarkymo bylų rengimas; žemės sklypų planų rengimas; kokybinis stačiojo miško įvertinimas.
44 miškininkystės paslaugos.

---

(111) **70495**
(151) 2015 02 23
(210) 2014 0965
(220) 2014 05 05
(181) 2024 05 05
(732) UAB „LIETUVOS KEPĖJAS“, Taikos pr. 104C, LT-51196 Kaunas, LT
(740) Aurimas Banys, Magnusson ir partneriai advokatų profesinė bendrija, Konstitucijos pr. 7, LT-01001, Vilnius, LT

(540)



(531) 7.1, 25.3, 26.4, 29.1
(591) žalia, balta, raudona, geltona, šviesiai geltona.
(511)
30 duona, pyragas ir konditerijos gaminiai.
(523) Lietuvos

---

(111) **70496**
(151) 2015 02 23
(210) 2014 0967
(220) 2014 05 05
(181) 2024 05 05
(732) MARIUS STANKUS, Minijos g. 55, Kvietinių k., LT-96174 Klaipėdos r., LT
(740) Marija Lenkutienė, 6, Patentinių paslaugų centras, UAB, J.Basanavičiaus g. 11/1, LT-03108 Vilnius, LT
(540)



(531) 5.9, 26.4, 26.4, 27.3, 29.1
(591) juoda, geltona, žalia, tamsiai žalia, raudona.
(511)
37 antikorozinis transporto priemonių apdorojimas; automobilių išorės ir vidaus valymas, poliravimas, vaškavimas; automobilių plovimas; biurų valymas; fasadų valymas; gyvenamųjų namų valymas; pastatų hidroizoliavimas; langų valymas; mašinų plovimas, valymas; palėpių valymas; pastatų valymas (iš išorės); pastatų valymas (iš vidaus); transporto priemonių poliravimas; skalbimas; statinių valymas; transporto priemonių valymas; viešbučių valymas.

---

(111) **70497**
(151) 2015 02 23
(210) 2014 0978
(220) 2014 05 06
(181) 2024 05 06
(732) UAB „OMNITEL“, T. Ševčenkos g. 25, LT-03503 Vilnius, LT
(740) Marija Lenkutienė, 6, Patentinių paslaugų centras, UAB, J.Basanavičiaus g. 11/1, LT-03108 Vilnius, LT
(540)



(531) 1.15, 4.5, 26.15, 27.5, 29.1
(591) raudona, violetinė, balta, juoda.
(511)
38 asmenų ieškos paslaugos (per radiją, telefonu ar kitomis elektroninio ryšio priemonėmis); balso pašto paslaugos; belaidis transliavimas; elektroninis paštas; elektroninių skelbimo lentų paslaugos (telekomunikacijų paslaugos); faksimilinių aparatų nuoma; faksimilių perdavimas; informacija apie telekomunikacijas; internetinių pokalbių svetainių parūpinimas; kabelinės televizijos transliavimas; kompiuterizuotas pranešimų ir vaizdų perdavimas; mobiliųjų telefonų ryšiai; modemų nuoma; naudotojų kreipties į visuotinį kompiuterių tinklą parūpinimas; naujienų agentūros; nuotolinių konferencijų paslaugos; palydovinis perdavimas; pranešimų siuntimas; pranešimų siuntimo aparatų nuoma; prieigos prie duomenų bazių parūpinimas; prieigos prie visuotinio kompiuterinio tinklo laiko nuoma; radijo transliavimas; ryšiai per kompiuterių terminalus; ryšiai per pluoštinį optinį tinklą; skaitmeninių rinkmenų perdavimas; sveikinimo atvirukų tiesioginis perdavimas per kompiuterių tinklą; telefono paslaugos; telefono ryšiai; telefonų nuoma; telegrafo paslaugos; telegrafo ryšiai; telegramų perdavimas; telekomunikacijos kanalų parūpinimas TV parduotuvėms; telekomunikacijų įrenginių nuoma; telekomunikacinio maršrutizavimo ir susijungimo paslaugos; telekomunikacinio prijungimo prie visuotinio kompiuterių tinklo parūpinimas; telekso paslaugos; televizijos transliavimas; tiesioginio ryšio forumų parūpinimas; vaizdo konferencijų paslaugos.

(111) **70498**
(151) 2015 02 23
(210) 2014 0979
(220) 2014 05 06
(181) 2024 05 06
(732) UAB „OMNITEL“, T. Ševčenkos g. 25, LT-03503 Vilnius, LT
(740) Marija Lenkutienė, 6, Patentinių paslaugų centras, UAB, J.Basanavičiaus g. 11/1, LT-03108 Vilnius, LT
(540)



(531) 1.15, 4.5, 26.15, 27.5, 29.1
(591) raudona, violetinė, balta, juoda.
(511)
38 asmenų ieškos paslaugos (per radiją, telefonu ar kitomis elektroninio ryšio priemonėmis); balso pašto paslaugos; belaidis transliavimas; elektroninis paštas; elektroninių skelbimo lentų paslaugos (telekomunikacijų paslaugos); faksimilinių aparatų nuoma; faksimilių perdavimas; informacija apie telekomunikacijas; internetinių pokalbių svetainių parūpinimas; kabelinės televizijos transliavimas; kompiuterizuotas pranešimų ir vaizdų perdavimas; mobiliųjų telefonų ryšiai; modemų nuoma; naudotojų kreipties į visuotinį kompiuterių tinklą parūpinimas; naujienų agentūros; nuotolinių konferencijų paslaugos; palydovinis perdavimas; pranešimų siuntimas; pranešimų siuntimo aparatų nuoma; prieigos prie duomenų bazių parūpinimas; prieigos prie visuotinio kompiuterinio tinklo laiko nuoma; radijo transliavimas; ryšiai per kompiuterių terminalus; ryšiai per pluoštinį optinį tinklą; skaitmeninių rinkmenų perdavimas; sveikinimo atvirukų tiesioginis perdavimas per kompiuterių tinklą; telefono paslaugos; telefono ryšiai; telefonų nuoma; telegrafo paslaugos; telegrafo ryšiai; telegramų perdavimas; telekomunikacijos kanalų parūpinimas TV parduotuvėms; telekomunikacijų įrenginių nuoma; telekomunikacinio maršrutizavimo ir susijungimo paslaugos; telekomunikacinio prijungimo prie visuotinio kompiuterių tinklo parūpinimas; telekso paslaugos; televizijos transliavimas; tiesioginio ryšio forumų parūpinimas; vaizdo konferencijų paslaugos.

(111) **70499**
(151) 2015 02 23
(210) 2014 0980
(220) 2014 05 06
(181) 2024 05 06
(732) UAB „OMNITEL“, T. Ševčenkos g. 25, LT-03503 Vilnius, LT
(740) Marija Lenkutienė, 6, Patentinių paslaugų centras, UAB, J.Basanavičiaus g. 11/1, LT-03108 Vilnius, LT
(540)



(531) 1.15, 4.5, 26.15, 27.5, 29.1
(591) raudona, violetinė, balta, juoda.
(511)
38 asmenų ieškos paslaugos (per radiją, telefonu ar kitomis elektroninio ryšio priemonėmis); balso pašto paslaugos; belaidis transliavimas; elektroninis paštas; elektroninių skelbimo lentų paslaugos (telekomunikacijų paslaugos); faksimilinių aparatų nuoma; faksimilių perdavimas; informacija apie telekomunikacijas; internetinių pokalbių svetainių parūpinimas; kabelinės televizijos transliavimas; kompiuterizuotas pranešimų ir vaizdų perdavimas; mobiliųjų telefonų ryšiai; modemų nuoma; naudotojų kreipties į visuotinį kompiuterių tinklą parūpinimas; naujienų agentūros; nuotolinių konferencijų paslaugos; palydovinis perdavimas; pranešimų siuntimas; pranešimų siuntimo aparatų nuoma; prieigos prie duomenų bazių parūpinimas; prieigos prie visuotinio kompiuterinio tinklo laiko nuoma; radijo transliavimas; ryšiai per kompiuterių terminalus; ryšiai per pluoštinį optinį tinklą; skaitmeninių rinkmenų perdavimas; sveikinimo atvirukų tiesioginis perdavimas per kompiuterių tinklą; telefono paslaugos; telefono ryšiai; telefonų nuoma; telegrafo paslaugos; telegrafo ryšiai; telegramų perdavimas; telekomunikacijos kanalų parūpinimas TV parduotuvėms; telekomunikacijų įrenginių nuoma; telekomunikacinio maršrutizavimo ir susijungimo paslaugos; telekomunikacinio prijungimo prie visuotinio kompiuterių tinklo parūpinimas; telekso paslaugos; televizijos transliavimas; tiesioginio ryšio forumų parūpinimas; vaizdo konferencijų paslaugos.

(111) **70500**
(151) 2015 02 23
(210) 2014 0984
(220) 2014 05 06
(181) 2024 05 06
(732) UAB „VARĖNOS PIENELIS“, J.Basanavičiaus g. 52, LT-65210 Varėna, LT
(740) Marija Lenkutienė, 6, Patentinių paslaugų centras, UAB, J.Basanavičiaus g. 11/1, LT-03108 Vilnius, LT
(540)



(531) 5.3, 26.1, 29.1
(591) žalia, tamsiai žalia, šviesiai žalia, balta.
(511)

29 ajvar (konservuotos paprikos); alavijai (žmonių maistui); albuminas (kulinarijos reikmėms); albumininis pienas; alginatai (kulinarijos reikmėms); alyvų aliejus (maistui); ančiuviai (žuvys); austrės (negyvos); baltymingasis pienas; bekoniena; buljonai; bulvių dribsniai; bulvių sklindžiai; bulvių traškučiai; cukruoti vaisiai; daržovių putėsiai; daržovių salotos; daržovių sriubų ruošiniai; daržovių sultys (maistui ruošti); datulės; dešros; dešros tešloje; dygliuotieji omarai (negyvi); drebučiai; džiovinti kokosų riešutai; džiovintos daržovės; gaivieji kiaušininiai kokteiliai; gyvuliniai riebalai (maistui); gyvulių kaulų smegenys (maistui); grietinė; grietinėlė (pieno produktas); grietininis kremas; holoturijos (negyvos); humusas (avinžirnių pasta); ikrai; imbierinė uogienė; jauniklių paukštiena; jogurtas; jūros dumblių ekstraktai (maistui); jūrų moliuskai (negyvi); kakavos sviestas; kefyras; kepenys; kepenų pastos; kepenų paštetas; kiauliena; kiaulienos gaminiai; kiaušiniai; kiaušinių baltymai; kiaušinių milteliai; kiaušinių tryniai; kimči (fermentuotos daržovės); kokosų aliejus; kokosų riebalai; kokosų sviestas; kompotai; konservuota mėsa; konservuota mėsa (skardinėse); konservuota žuvis; konservuota žuvis (skardinėse); konservuoti česnakai; konservuoti grybai; konservuoti lęšiukai; konservuoti svogūnai; konservuoti trumai (grybai); konservuoti vaisiai; konservuoti vaisiai (skardinėse); konservuoti žirneliai; konservuotos alyvos; konservuotos daržovės; konservuotos daržovės (skardinėse); konservuotos pupos; konservuotos sojų pupelės (maistui); kornišonai (jauni agurkėliai); kraujinė dešra; krevetėlės (negyvos); krevetės (negyvos); kroketai; kukurūzų aliejus; kumysas; kumpiai; lašišos; laukinių paukščių bei žvėrių mėsa (laukiniena); lecitinas (kulinarijos reikmėms); lydyti kiauliniai taukai; maistiniai riebalai; maistiniai žuvų klijai; margarinas; marmeladas; mėsa; mėsos drebučiai; mėsos ekstraktai; midijos (negyvos); moliuskai (negyvi); naminiai paukščiai (mėsos produktai); neriebūs bulvių traškučiai; obuolių tyrė; omarai (negyvi); palmių aliejus (maistui); palmių riešutų aliejus (maistui); paruošti riešutai; paruošti žemės riešutai; paruošti žuvų ikrai; paruoštos saulėgrąžų sėklos; paruoštos sėklos; pektinas (kulinarijos reikmėms); pienas; pieno fermentai (kulinarijos reikmėms); pieno gėrimai (pieno pagrindu); pieno išrūgos; pieno kokteiliai; pieno produktai; pieno raugas (sūriams gaminti); pikalilis (marinatas su pjaustytomis daržovėmis ir aštriais prieskoniais); pikuliai; plakta grietinėlė; pomidorų pasta; pomidorų piurė; pomidorų sultys (maistui ruošti); rapsų aliejus (maistui); rauginti kopūstai; razinos; riaženka (fermentuotas kaitintas pienas); riebalinės medžiagos (maistinių riebalų gamybai); riebūs sumuštinių mišiniai; rūgpienis; sardinės; saulėgrąžų aliejus (maistui); sėmenų aliejus (kulinarijos reikmėms); sezamų aliejus; sezamų sviestas; silkės; skrudinti jūros augalai; smulkinti migdolai; sojos pienas (pieno pakaitalas); sojų pupelių varškė; spanguolių padažai (kompotai); spiritu konservuoti vaisiai; sraigių kiaušinėliai (maistui); sriubos; sriubų koncentratai; sriubų ruošiniai; sūdyta žuvis; sūdyti mėsos produktai; sultiniai; sultinių koncentratai; sultinių ruošiniai; sūris; sutirštintas pienas; sviestas; šaldyti vaisiai; šilkaverpių lėliukės (žmonių maistui); šokoladinis sviestas; tunai; uogienės; vaisiniai užkandžiai; vaisių kompotai; vaisių minkštimas; vaisių salotos; vaisių traškučiai; vaisių želė; vaisių žievelės; valgomasis aliejus; valgomieji kaulų taukai; varškė; vėžiagyviai (negyvi); vėžiai (negyvi); virtos, keptos daržovės; žarnokai; želatina; žemės riešutų sviestas; žiedadulkės (paruoštos maistui); žuvies gaminiai; žuvys (negyvos); žuvų filė; žuvų miltai (žmonių maistui); žuvų putėsiai.

---

(111) **70501**
(151) 2015 02 23
(210) 2014 0987
(220) 2014 05 06
(181) 2024 05 06
(732) UAB FRIDAY LAB, Ramybės g. 4-70, LT-01001 Vilnius, LT
(740) Vilija Viešūnaitė, 56, Advokatų profesinė bendrija „TRINITI LT“, L. Stuokos - Gucevičiaus g. 9, LT-01122 Vilnius, LT
(540)

SMART IMAGING

(511)

9 hidrolokatorių įranga ir jų dalys, tarp jų kompiuterinė aparatinė įranga bei įrašyta kompiuterių programinė įranga; žvejybiniai hidrolokatoriai; jūriniai elektroniniai prietaisai, nepriskirti prie kitų klasių (laivybai, žvejybai ir paieškai); jūriniai gylio matuokliai.

---

(111) **70502**
(151) 2015 02 23
(210) 2014 0992
(220) 2010 11 22
(181) 2020 11 22
(732) EUROVIA, 18, Place de l'Europe, 92500 Rueil-Malmaison, FR
(740) Ramunė Garšvienė, 30, Dūkštų g. 28-20, LT-07171 Vilnius, LT
(540)

NOXER

(511)

2 dažai; dažų skiedikliai; gipso skiedinys; lakai; beicai (kandikai); medienos konservantai; metalų apsauginiai preparatai; natūralios dervos (neapdorotos); politūros.

17 izoliaciniai cemento dažai.

19 ne metalinės statybinės medžiagos, būtent betono plokštės iš titano dioksido, asfaltas, dervos, bitumai, bituminiai mišiniai su titano dioksidu, rišamos medžiagos (statybai) ir rišamosios medžiagos keliams taisyti, kelių tiesimo ir dengimo medžiagos.

---

(111) **70503**
(151) 2015 02 23
(210) 2014 0996
(220) 2014 05 08
(181) 2024 05 08
(732) UAB „ECODUMAS“, Savanorių pr. 64, LT-44175 Kaunas, LT
(740) Nijolė Nemcevičienė, 19, Nijolės Nemcevičienės patentinių paslaugų firma, Laisvės al. 101A - 105, LT-44291 Kaunas, LT
(540)

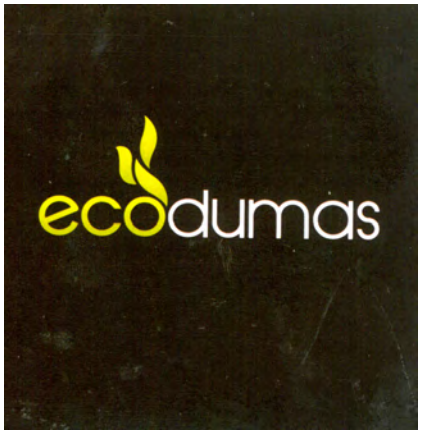

(531) 5.3, 27.5, 29.1
(591) žalia, juoda, balta.
(511)

35 reklama; elektroninių cigarečių, jų priedų, dalių, rūkymo reikmenų sukaupimas (išskyrus vežimą) kitiems, teikiantis pirkėjams galimybę patogiai apžiūrėti ir įsigyti tų prekių mažmeninėse ir didmeninėse parduotuvėse, per elektronines priemones žiniatinklio svetainėse.

---

(111) **70504**
(151) 2015 02 23
(210) 2014 0998
(220) 2014 05 08
(181) 2024 05 08
(732) UAB „PIRATAI“, Vytenio g. 51, LT-01001 Vilnius, LT
(540)



(531) 27.5, 29.1
(591) oranžinė.
(511)

43 apgyvendinimo biurai (viešbučiai, pensionai); aprūpinimas maistu ir gėrimais; apšvietimo priemonių nuoma (ne teatrui ar televizijos studijoms); barų paslaugos; geriamojo vandens dalytuvų nuoma; gyvūnų pensionai; kavinės; kavos barai; kėdžių, stalų, staltiesių, stiklo dirbinių nuoma; kilnojamųjų statinių nuoma; laikino būsto parūpinimas; lopšeliai; maisto gaminimo (virimo, kepimo) aparatų nuoma; maisto produktų meninis pjaustinėjimas; moteliai; palapinių nuoma; pensionai (apstatyti kambariai ir maitinimas); pensionų rezervavimas; poilsio stovyklaviečių paslaugos; restoranai; savitarnos restoranai; senelių namai; susitikimo patalpų nuoma; trumpa patalpų nuoma; trumpo poilsio stovyklų paslaugos (nuomojamos patalpos); turizmo bazės; užkandinės; valgyklos; viešbučiai; viešbučių rezervavimas.

---

(111) **70505**
(151) 2015 02 23
(210) 2014 1241
(220) 2014 06 13
(181) 2024 06 13
(732) TOMAS RAIŠYS, Sirupio g. 49-43, LT-35001 Panevėžys, LT

(540)



(531) 3.9

(511)

28 aitvarai; aitvarų ritės; alpinistų reikmenys; antalkūniai (sporto reikmenys); antkeliai (sporto reikmenys); apsauginės pagalvėlės (sportinių kostiumų dalys); arkliukai (sūpynės); atrakcionų aikštelių įrenginiai; automatinės monetinės pramogų mašinos; azartinių žaidimų automatai; banglentės; bangslidės; barškučiai (žaislai); batutai; beisbolo pirštinės; biliardo lazdos; biliardo lazdų antgaliai; biliardo rutuliai; biliardo stalai; biliardo stalų šonai; biliardo žymekliai; bingo kortos; bobslėjus; bokso kriaušės; bokso pirštinės; bučiai (žvejybos reikmenys); burlenčių pasaitai; burlenčių reikmenys; burlenčių stiebai; burlentės; dažų kamuoliukai (dažasvydžių amunicija); dažų kamuoliukų šautuvai (sportiniai dažasvydžiai); dėstiniai (žaidimai); dirbtinės Kalėdų eglutės; dirbtinis Kalėdų eglučių sniegas; dirbtinis žūklės masalas; diskai (mėtomieji); diskaskraidžiai (žaislai); domino (žaidimas); drugelių tinkleliai; elektroniniai taikiniai; espanderiai; fechtavimosi ginklai; fechtavimosi kaukės; fechtavimosi pirštinės; fizinių pratimų prietaisai; fizinių pratimų treniruokliai; fokusų (pokštų) rodymo aparatai; gimnastikos reikmenys; golfo krepšiai (su ratukais ar be jų); golfo lazdos; golfo pirštinės; gulimosios banglentės; harpūniniai šautuvai (sporto reikmenys); japoniško biliardo aparatai; judamieji žaislai; Kalėdų eglučių papuošalai (išskyrus iliuminacijas ir konditerijos gaminius); Kalėdų eglučių skambalėliai; Kalėdų eglučių stovai; Kalėdų eglučių žvakidėlės; kaleidoskopai; kambariniai žaidimai; kambarinio futbolo stalai; kambarinių gyvūnėlių žaislai; kamuoliukų padavimo prietaisai; kanifolija (atletų reikmėms); karnavalo kaukės; kartys (šuoliams); kauliukų žaidimai; kėgliai; kėgliai (žaidimai); kėglių įrenginiai; kibimo indikatoriai (žvejybos reikmenys); kibimo jutikliai (žvejybos reikmenys); konfeti; konstrukciniai kubeliai (žaislai); konstrukciniai žaidimai; kreida (biliardo lazdoms); kriketo krepšeliai; krūtinės treniravimo espanderiai; kūno reabilitacijos aparatai; kvepiantis masalas medžioklei ir žvejybai; lėlės; lėlių buteliukai su žindukais; lėlių drabužiai; lėlių kambariai; lėlių lovytės; lėlių nameliai; lošiamosios kortos; lošimo žetonai; lošimų automatai (azartinių žaidimų automatai); madzianas (kiniškas žaidimas); marionetės (lėlės); marionetės (žaislai); maskuojantys skydai (sporto prekės); maudymosi ir plaukiojimo plūdurai; medžioklės ar žvejybos masalas; medžioklės arba žūklės jaukas; medžioklės trimitai; meškeriotojų graibštai; meškerykočiai; mėtomieji žiedai; minkšti žaislai; moliniai paukščiai (taikiniai); molinių paukščių (judančiųjų taikinių) laidyklės; monetiniai biliardo stalai; muilo burbulai (žaislai); nešiojamieji žaidimai su skystųjų kristalų ekranais; nusileidimo įtaisai (alpinizmo įranga); nusileidimo loveliai (žaidimai); nutrinamosios loterijų kortelės; oriniai pistoletai (žaislai); orkestro palydovių lazdelės; pačiūžos; pačiūžos su batais; padavimo pirštinės (sportinių žaidimų reikmenys); paspirtukai (vaikiški pasispiriamieji dviratukai); pinatai (dekoruoti žaidimų indai); plaukiojimo baseinai (žaidimams); plaukiojimo diržai; plaukiojimo lentos; plaukiojimo liemenės; plaukmenys; pliauškės saldainiai (Kalėdų pokštai); pliauškės saldainiai (žaidimų fejerverkai); pliušiniai žaislai; plunksninukai (badmintono kamuoliukai); pokštų mažmožiai (niekučiai); popierinės pobūvių kepurės; pramoginių renginių prizai; radiju valdomos žaislinės transporto priemonės; rakečių stygos; rakečių stygos (gyvulių žarnų); raketės; rankų plaukmenys; riedlentės; riedučiai; ritmušos (ledo ritulio lazdos); rogės (sporto reikmenys); rulečių ratai; ruonių odos (slidžių danga); saloniniai žaidimai; sąveikiųjų vaizdo žaidimų aparatai; sklandomieji parašiutai; skraidyklės; slidės; slidžių antbriauniai; slidžių apačių dangos; slidžių apkaustai; slidžių grandikliai; slidžių tepalai; snieglentės; sniego rutuliai (žaislai); sniegpadžiai (neklimpti einant per sniegą); specialios slidžių ir burlenčių įmautės; sportinės apsaugos vyrams (sportinės prekės); sportiniai tinklai; sprogstamosios kapsulės (žaislai); stacionariniai dviratiniai treniruokliai; stacionarinių dviratinių treniruoklių velenėliai; stalo teniso stalai; stalo žaidimai; starto atramėlės (sportinės); stiklo rutuliukai (vaikų žaidimui); strėlės; sumažinti transporto priemonių modeliai; sumažintų modelių rinkiniai (žaislai); sunkumų kilnojimo diržai (sporto reikmenys); sūpuoklės; svaidyklės (sporto reikmenys); svarmenys; šachmatai; šachmatų lentos; šarvai (sporto prekės); šaškės; šaškių lentos; šaudymo iš lanko reikmenys; šaudymo lankai; štangos; taikiniai; teatrinės kaukės; teniso kamuoliukų svaidyklės; teniso tinklai; tramplynai (sporto įrenginiai); triktrakas (žaidimas); vaizdo žaidimų aparatai; vandens slidės; velėnos taisymo įrankiai (golfo reikmenys); vienakrypčiai riedučiai; vilkeliai (žaislai); žaidimai; žaidimai su žiedais; žaidimo kauliukų dėžutės; žaidimo sviediniai; žaidimų aparatai; žaidimų balionai; žaidimų kamuoliai; žaidimų kamuolių kameros; žaidimų kaukės; žaidimų pasagos; žaidimų pirštinės; žaidimų raketės; žaidimų skaičiavimo įtaisai (diskai); žaidimų valdymo pultai; žaislai; žaislinės statulėlės; žaislinės transporto priemonės; žaisliniai meškiukai; žaisliniai modeliai; žaisliniai pistoletai; žaislinių pistoletų kapsulės; žarniniai valai (žvejybos reikmėms); žuvų gaudymo kabliukai; žvejybinės ritės; žvejybos plūdės; žvejybos reikmenys; žvejybos valai.

(111) **70506**
(151) 2015 02 23
(210) 2014 1242
(220) 2014 06 13
(181) 2024 06 13
(732) UAB „GLORINTA“, Jogailos g. 9, LT-01116 Vilnius, LT
(740) Nijolė Nemcevičienė, 19, Nijolės Nemcevičienės patentinių paslaugų firma, Laisvės al. 101A - 105, LT-44291 Kaunas, LT
(540)



(531) 26.4, 26.4, 27.5
(511)
36 nekilnojamojo turto įvertinimas; nekilnojamojo turto agentūros; nekilnojamojo turto nuoma; nekilnojamojo turto tarpininkavimas; nekilnojamojo turto valdymas; nekilnojamojo turto operacijos; nekilnojamojo turto nuomos agentūros; gyvenamųjų patalpų nuoma; butų nuoma; kontorų nuoma (nekilnojamas turtas); išperkamosios nuomos finansavimas; nuompinigių rinkimas.

---

(111) **70507**
(151) 2015 02 23
(210) 2014 1243
(220) 2014 06 13
(181) 2024 06 13
(732) ELENA POPOVA, Liepų g. 8-7, LT-91001 Klaipėda, LT
(740) Nijolė Nemcevičienė, 19, Nijolės Nemcevičienės patentinių paslaugų firma, Laisvės al. 101A - 105, LT-44291 Kaunas, LT
(540)



(531) 27.5
(511)
42 pramoninis dizainas; meninio dizaino paslaugos; architektų paslaugos; miestų planavimas; statybų projektavimas; techninių projektų tyrimai; kompiuterių programų rengimas; kompiuterių programinės ir aparatinės įrangos projektavimas ir tobulinimas.

---

(111) **70508**
(151) 2015 02 23
(210) 2014 1244
(220) 2014 06 13
(181) 2024 06 13
(732) UAB „SĖKMĖS IMPERIJA“, Liepų g. 33-41, Garliava, LT-53030 Kauno r., LT
(740) UAB „Jūsų vizija“, Europos pr. 46, LT-44001, Kaunas, LT
(540)



(531) 5.11, 27.3, 27.5, 29.1
(591) juoda, žalia, raudona, geltona, juoda.
(511)
43 maisto ir gėrimų parūpinimo paslaugos.

---

(111) **70509**
(151) 2015 02 23
(210) 2014 1245
(220) 2014 06 13
(181) 2024 06 13
(732) AKCINĖ BENDROVĖ „NAUJOJI RŪTA“, V. Bielskio g.15, LT-76176 Šiauliai, LT
(540)



(531) 8.1, 19.3, 26.11, 29.1

(591) balta, ruda, aukso, šviesiai ruda, tamsiai raudona.

(511)

30 actas; alaus actas; anyžių sėklos; arabiškos daržovių salotos su traiškytais kviečiais ir aliejumi (tabulė); arbata; arbata su ledais; arbatžolių gėrimai; aromatinės medžiagos (išskyrus eterinius aliejus); aromatiniai preparatai (maistui); aštrūs marinuotų daržovių prieskoniai (su garstyčiomis); augaliniai preparatai, naudojami kaip kavos pakaitalai; avižiniai maisto produktai; avižiniai miltai; avižų dribsniai; avižų grūstmilčiai; baltymingieji javainių batonėliai; bandelės; bičių pienelis; bičių pikis (propolis); biskvitai; blynai; blynų vyniotiniai su sūrio ar daržovių įdaru (takos); bulviniai miltai; chalva; ciberžolė; cikorija (kavos pakaitalas); cinamonas (prieskonis); cukrus; desertiniai putėsiai (konditerija); dešrų rišamosios medžiagos; dribsniai (grūdų produktai); duona; duonos trupiniai; džiūvėsiai; garstyčios; garstyčių milteliai; gėlės ar lapai, naudojami kaip arbatos pakaitalai; gėrimų aromatinės medžiagos (išskyrus eterinius aliejus); glitimas (paruoštas maistui); glitimo priedai (kulinarijos reikmėms); gliukozė (kulinarijos reikmėms); grūdų produktai; gvazdikėliai (prieskoniai); imbieras (prieskonis); imbieriniai meduoliai; javainiai (dribsniai su priedais); javainių batonėliai; javiniai užkandžiai; jūros dumbliai (prieskoniai); jūros vanduo (maistui virti); kakava; kakavos gėrimai; kakavos gėrimai su pienu; kapariai (prieskoniai); karamelės (saldainiai); karis (prieskoniai); kava; kavos aromatinės medžiagos; kavos gėrimai; kavos gėrimai su pienu; kavos pakaitalai; kečupas (pomidorų padažas); kepimo milteliai; kepimo soda (sodos bikarbonatas kepimo reikmėms); kepiniai; kepinių aromatinės medžiagos (išskyrus eterinius aliejus); kepinių glajus (cukraus glajus); kepinių sausieji mišiniai; kepinių tešla; konditerijos gaminiai; konditerijos gaminiai (Kalėdų eglutėms puošti); konditerijos gaminiai su migdolais; konditerinė tešla; konservuotos prieskoninės žolės (prieskoniai); kramtomoji guma; krekeriai (užkandžių sausainiai); kukurūzai (malti); kukurūzai (skrudinti); kukurūzai (smulkinti); kukurūzai (spraginti); kukurūzų dribsniai; kukurūzų košė; kukurūzų kruopos; kukurūzų miltai; kukurūzų spragėsiai; kumpio aptepai; kuskusas (manų kruopos); kvapieji pipirai; kviečių gemalai (žmonių maistui); kvietiniai miltai; lakricos lazdelės (konditerija); lakštiniai (makaronai); ledai; ledas (šaldymui); ledinukai; ledų rišamosios medžiagos; lukštenti miežiai; lukštentos avižos; maistinės kruopos; maistinis krakmolas; maisto konservavimo druska; maisto produktų esencijos (išskyrus eterines esencijas ir eterinius aliejus); majonezas; makaronai; makaronų padažas; makaronų tešla; maliniai; maltozė; manų kruopos; marcipanai; marinatai; medus; melasa (maistui); melasos sirupas; mėsėčiai (koldūnai); mėsos minkštinimo medžiagos (naudojamos namų sąlygomis); mėsos padažai; mėtos (konditerijai); mielės; miežiniai miltai; migdoliniai sausainiai (konditerijos gaminiai); migdolų tešla; miltai; miltiniai konditerijos gaminiai; miltiniai maisto produktai; miltinių maisto produktų tešla; muskatų riešutai; natūralios saldinamosios medžiagos; natūralus ar dirbtinis ledas; nerauginta duona; neskrudinta kava; padažai (uždarai); palmių cukrus; paprikos (prieskoniai); paruošti lakštinių patiekalai; pastilės (konditerija); pestas (padažas); picos; pipirai; pyragai; pyragai su aštriu vaisių įdaru (quiches); pyragai su mėsos įdaru; pyragai su pašteto įdaru; pyragaičiai su įdaru (kepiniai); pyragėliai su daržovių įdaru (pavasariniai pyragėliai); pyragų tešla; plaktos grietinėlės tirštikliai; ploni makaronai (vermišeliai); pomidorų padažas; pralinė (trinti riešutai su cukrumi); prieskoniai; prieskoniai (aštrieji); prieskoniai (kvapieji); prieskoniai (padažai); pudingai; pupiniai miltai; raugai; ryžiai; ryžių kepiniai; ryžių užkandžiai; rupūs kukurūziniai miltai; sago kruopos; saldainiai (ledinukai); saldainiai su minkštu įdaru; saldieji konditerijos gaminiai; saldymedžiai (konditerija); saldus pieniškas padažas su miltais; saldžios bandelės; salierų druska; salyklas (žmonių valgiui); salykliniai sausainiai; salyklo ekstraktas (maistui); salotų uždarai; sausainiai; sėmenys (žmonių maistui); smulkinti miežiai; sojiniai miltai; sojos pupelių pasta (prieskoniai); sojų padažas; spagečiai; sumuštiniai; sūrainiai (sumuštiniai); suši; šafranas (prieskonis); šaldytas jogurtas (konditeriniai ledai); šaltmėtiniai saldainiai; šerbetas (ledai); šokoladas ir šokoladiniai saldainiai; šokoladiniai putėsiai; šokolado gėrimai; šokolado gėrimai su pienu; tapijoka; tapijokos miltai; tešla; tešlainiai; tešlos fermentai; tirštieji uždarai su vaisiais (prieskoniai); tirštikliai (valgių virimui); tortai; tortiljos; trauktinės (ne gydomosios); vafliai; vaisiniai ledai; vaisių drebučiai (konditerija); vaisių tyrės (padažai); valgomieji ledai; valgomoji druska; valgomųjų ledų rišamosios medžiagos; valgomųjų ledų sausieji mišiniai; vanilė (aromatinė medžiaga); vanilinas (vanilės pakaitalas); vermišeliai (makaronai); vyno akmuo (kalio tartratas) (kulinarijos reikmėms); žemės riešutų konditerijos gaminiai; žvaigždanyžiai.

---

(111) **70510**

(151) 2015 02 23

(210) 2014 1246

(220) 2014 06 13

(181) 2024 06 13

(732) AKCINĖ BENDROVĖ „NAUJOJI RŪTA“, V. Bielskio g.15, LT-76176 Šiauliai, LT

(540)

Metai

(511)

30 actas; alaus actas; anyžių sėklos; arabiškos daržovių salotos su traiškytais kviečiais ir aliejumi (tabulė); arbata; arbata su ledais; arbatžolių gėrimai; aromatinės medžiagos (išskyrus eterinius aliejus); aromatiniai preparatai (maistui); aštrūs marinuotų daržovių prieskoniai (su garstyčiomis); augaliniai preparatai, naudojami kaip kavos pakaitalai; avižiniai

maisto produktai; avižiniai miltai; avižų dribsniai; avižų grūstmilčiai; baltymingieji javainių batonėliai; bandelės; bičių pienelis; bičių pikis (propolis); biskvitai; blynai; blynų vyniotiniai su sūrio ar daržovių įdaru (takos); bulviniai miltai; chalva; ciberžolė; cikorija (kavos pakaitalas); cinamonas (prieskonis); cukrus; desertiniai putėsiai (konditerija); dešrų rišamosios medžiagos; dribsniai (grūdų produktai); duona; duonos trupiniai; džiūvėsiai; garstyčios; garstyčių milteliai; gėlės ar lapai, naudojami kaip arbatos pakaitalai; gėrimų aromatinės medžiagos (išskyrus eterinius aliejus); glitimas (paruoštas maistui); glitimo priedai (kulinarijos reikmėms); gliukozė (kulinarijos reikmėms); grūdų produktai; gvazdikėliai (prieskoniai); imbieras (prieskonis); imbieriniai meduoliai; javainiai (dribsniai su priedais); javainių batonėliai; javiniai užkandžiai; jūros dumbliai (prieskoniai); jūros vanduo (maistui virti); kakava; kakavos gėrimai; kakavos gėrimai su pienu; kapariai (prieskoniai); karamelės (saldainiai); karis (prieskoniai); kava; kavos aromatinės medžiagos; kavos gėrimai; kavos gėrimai su pienu; kavos pakaitalai; kečupas (pomidorų padažas); kepimo milteliai; kepimo soda (sodos bikarbonatas kepimo reikmėms); kepiniai; kepinių aromatinės medžiagos (išskyrus eterinius aliejus); kepinių glajus (cukraus glajus); kepinių sausieji mišiniai; kepinių tešla; konditerijos gaminiai; konditerijos gaminiai (Kalėdų eglutėms puošti); konditerijos gaminiai su migdolais; konditerinė tešla; konservuotos prieskoninės žolės (prieskoniai); kramtomoji guma; krekeriai (užkandžių sausainiai); kukurūzai (malti); kukurūzai (skrudinti); kukurūzai (smulkinti); kukurūzai (spraginti); kukurūzų dribsniai; kukurūzų košė; kukurūzų kruopos; kukurūzų miltai; kukurūzų spragėsiai; kumpio aptepai; kuskusas (manų kruopos); kvapieji pipirai; kviečių gemalai (žmonių maistui); kvietiniai miltai; lakricos lazdelės (konditerija); lakštiniai (makaronai); ledai; ledas (šaldymui); ledinukai; ledų rišamosios medžiagos; lukštenti miežiai; lukštentos avižos; maistinės kruopos; maistinis krakmolas; maisto konservavimo druska; maisto produktų esencijos (išskyrus eterines esencijas ir eterinius aliejus); majonezas; makaronai; makaronų padažas; makaronų tešla; maliniai; maltozė; manų kruopos; marcipanai; marinatai; medus; melasa (maistui); melasos sirupas; mėsėčiai (koldūnai); mėsos minkštinimo medžiagos (naudojamos namų sąlygomis); mėsos padažai; mėtos (konditerijai); mielės; miežiniai miltai; migdoliniai sausainiai (konditerijos gaminiai); migdolų tešla; miltai; miltiniai konditerijos gaminiai; miltiniai maisto produktai; miltinių maisto produktų tešla; muskatų riešutai; natūralios saldinamosios medžiagos; natūralus ar dirbtinis ledas; nerauginta duona; neskrudinta kava; padažai (uždarai); palmių cukrus; paprikos (prieskoniai); paruošti lakštinių patiekalai; pastilės (konditerija); pestas (padažas); picos; pipirai; pyragai; pyragai su aštriu vaisių įdaru (quiches); pyragai su mėsos įdaru; pyragai su pašteto įdaru; pyragaičiai su įdaru (kepiniai); pyragėliai su daržovių įdaru (pavasariniai pyragėliai); pyragų tešla; plaktos grietinėlės tirštikliai; ploni makaronai (vermišeliai); pomidorų padažas; pralinė (trinti riešutai su cukrumi); prieskoniai; prieskoniai (aštrieji); prieskoniai (kvapieji); prieskoniai (padažai); pudingai; pupiniai miltai; raugai; ryžiai; ryžių kepiniai; ryžių užkandžiai; rupūs kukurūziniai miltai; sago kruopos; saldainiai (ledinukai); saldainiai su minkštu įdaru; saldieji konditerijos gaminiai; saldymedžiai (konditerija); saldus pieniškas padažas su miltais; saldžios bandelės; salierų druska; salyklas (žmonių valgiui); salykliniai sausainiai; salyklo ekstraktas (maistui); salotų uždarai; sausainiai; sėmenys (žmonių maistui); smulkinti miežiai; sojiniai miltai; sojos pupelių pasta (prieskoniai); sojų padažas; spagečiai; sumuštiniai; sūrainiai (sumuštiniai); suši; šafranas (prieskonis); šaldytas jogurtas (konditeriniai ledai); šaltmėtiniai saldainiai; šerbetas (ledai); šokoladas ir šokoladiniai saldainiai; šokoladiniai putėsiai; šokolado gėrimai; šokolado gėrimai su pienu; tapijoka; tapijokos miltai; tešla; tešlainiai; tešlos fermentai; tirštieji uždarai su vaisiais (prieskoniai); tirštikliai (valgių virimui); tortai; tortiljos; trauktinės (ne gydomosios); vafliai; vaisiniai ledai; vaisių drebučiai (konditerija); vaisių tyrės (padažai); valgomieji ledai; valgomoji druska; valgomųjų ledų rišamosios medžiagos; valgomųjų ledų sausieji mišiniai; vanilė (aromatinė medžiaga); vanilinas (vanilės pakaitalas); vermišeliai (makaronai); vyno akmuo (kalio tartratas) (kulinarijos reikmėms); žemės riešutų konditerijos gaminiai; žvaigždanyžiai.

---

(111) **70511**
(151) 2015 02 23
(210) 2014 1248
(220) 2014 06 16
(181) 2024 06 16
(732) VĮ TYTUVĖNŲ MIŠKŲ URĖDIJA, Miškininkų g. 2, Tytuvėnai, LT-86469 Kelmės r., LT
(540)



(531) 26.3, 26.11, 27.5, 29.1
(591) tamsiai žalia, šviesiai žalia.
(511)
40 medienos apdirbimas; miško ruoša.
44 miškininkystės paslaugos.

---

(111) **70512**
(151) 2015 02 23
(210) 2014 1249
(220) 2014 06 16
(181) 2024 06 16
(732) MONIKA VAITKIENĖ, Naugarduko g. 41-400, LT-03227 Vilnius, LT
(540)



(531) 27.1
(511)
25 glaudinės (kelnės); maudymosi kostiumai; drabužiai; apranga.

---

(111) **70513**
(151) 2015 02 23
(210) 2014 1258
(220) 2014 06 17
(181) 2024 06 17
(732) UAB „HUMA HOLDINGS“, Savanorių pr. 19, LT-01001 Vilnius, LT
(540)

Life is Mobile

(511)
42 debesų kompiuterija; debesų nusodinimas; dokumentų skaitmeninimas (skenavimas); duomenų ar dokumentų konvertavimas iš fizinių laikmenų į elektronines laikmenas; fizinis elektroninių duomenų saugojimas; eskizų darymas (pramoninis dizainas); informacinių technologijų (IT) konsultavimo paslaugos; internetinių paieškos sistemų parūpinimas; kompiuterinės programinės įrangos įtaisymas; kompiuterinių technologijų ir programavimo informacijos teikimas visuotinio kompiuterių tinklo svetainėse; kompiuterių aparatinės įrangos projektavimo ir tobulinimo konsultacijos; kompiuterių duomenų atkūrimas; kompiuterių nuoma; kompiuterių programinės įrangos atnaujinimas; kompiuterių programinės įrangos konsultacijos; kompiuterių programinės įrangos priežiūra; kompiuterių programinės įrangos projektavimas; kompiuterių programų dubliavimas; kompiuterių programų ir duomenų konvertavimas (ne fizinis); kompiuterių programų rengimas; kompiuterių programų nuoma; kompiuterių sistemų analizė; kompiuterių sistemų projektavimas; kompiuterių sistemų stebėsena per nuotolinę prieigą; kompiuterių svetainių (visuotinio kompiuterių tinklo svetainių) priskyrimas; meninio dizaino paslaugos; naujų produktų tyrimas ir kūrimas (paslaugos kitiems); nuotolinis atsarginių duomenų kopijavimas; programinė įranga kaip paslauga (SaaS); serverių priegloba; taros ir pakuočių dizainas; visuotinio kompiuterių tinklo svetainių projektavimo konsultacijos; visuotinio kompiuterių tinklo svetainių kūrimas ir palaikymas kitiems; žiniatinklio serverių nuoma.

---

(111) **70514**
(151) 2015 02 23
(210) 2014 1267
(220) 2014 06 18
(181) 2024 06 18
(732) UAB „BIRŽŲ ALUS“, Rotušės g. 22, LT-41137 Biržai, LT
(740) Tatjana Sterlina, 37, UAB „Intels“, Naugarduko g. 32 / 2, LT-03225 Vilnius, LT
(540)

LAIKAS TURI VERTĘ

(511)
32 alus.

---

(111) **70515**
(151) 2015 02 23
(210) 2014 1268
(220) 2014 06 18
(181) 2024 06 18
(732) MB „AMERIKIETIŠKOS SPURGOS“, Baltasis skersg. 9-13, LT-01207 Vilnius, LT
(540)



(531) 8.1, 19.3, 27.3, 29.1
(591) tamsiai raudona, šviesiai rožinė, geltona, šviesiai geltona, balta.
(511)
30 actas; alaus actas; anyžių sėklos; arabiškos daržovių salotos su traiškytais kviečiais ir aliejumi (tabulė); arbata; arbata su ledais; arbatžolių gėrimai; aromatinės medžiagos (išskyrus eterinius aliejus);

aromatiniai preparatai (maistui); aštrūs marinuotų daržovių prieskoniai (su garstyčiomis); augaliniai preparatai, naudojami kaip kavos pakaitalai; avižiniai maisto produktai; avižiniai miltai; avižų dribsniai; avižų grūstmilčiai; baltymingieji javainių batonėliai; bandelės; bičių pienelis; bičių pikis (propolis); biskvitai; blynai; blynų vyniotiniai su sūrio ar daržovių įdaru (takos); bulviniai miltai; chalva; ciberžolė; cikorija (kavos pakaitalas); cinamonas (prieskonis); cukrus; desertiniai putėsiai (konditerija); dešrų rišamosios medžiagos; dribsniai (grūdų produktai); duona; duonos trupiniai; džiūvėsiai; garstyčios; garstyčių milteliai; gėlės ar lapai, naudojami kaip arbatos pakaitalai; gėrimų aromatinės medžiagos (išskyrus eterinius aliejus); glitimas (paruoštas maistui); glitimo priedai (kulinarijos reikmėms); gliukozė (kulinarijos reikmėms); grūdų produktai; gvazdikėliai (prieskoniai); imbieras (prieskonis); imbieriniai meduoliai; javainiai (dribsniai su priedais); javainių batonėliai; javiniai užkandžiai; jūros dumbliai (prieskoniai); jūros vanduo (maistui virti); kakava; kakavos gėrimai; kakavos gėrimai su pienu; kapariai (prieskoniai); karamelės (saldainiai); karis (prieskoniai); kava; kavos aromatinės medžiagos; kavos gėrimai; kavos gėrimai su pienu; kavos pakaitalai; kečupas (pomidorų padažas); kepimo milteliai; kepimo soda (sodos bikarbonatas kepimo reikmėms); kepiniai; kepinių aromatinės medžiagos (išskyrus eterinius aliejus); kepinių glajus (cukraus glajus); kepinių sausieji mišiniai; kepinių tešla; konditerijos gaminiai; konditerijos gaminiai (Kalėdų eglutėms puošti); konditerijos gaminiai su migdolais; konditerinė tešla; konservuotos prieskoninės žolės (prieskoniai); kramtomoji guma; krekeriai (užkandžių sausainiai); kukurūzai (malti); kukurūzai (skrudinti); kukurūzai (smulkinti); kukurūzai (spraginti); kukurūzų dribsniai; kukurūzų košė; kukurūzų kruopos; kukurūzų miltai; kukurūzų spragėsiai; kumpio aptepai; kuskusas (manų kruopos); kvapieji pipirai; kviečių gemalai (žmonių maistui); kvietiniai miltai; lakricos lazdelės (konditerija); lakštiniai (makaronai); ledai; ledas (šaldymui); ledinukai; ledų rišamosios medžiagos; lukštenti miežiai; lukštentos avižos; maistinės kruopos; maistinis krakmolas; maisto konservavimo druska; maisto produktų esencijos (išskyrus eterines esencijas ir eterinius aliejus); majonezas; makaronai; makaronų padažas; makaronų tešla; maliniai; maltozė; manų kruopos; marcipanai; marinatai; medus; melasa (maistui); melasos sirupas; mėsėčiai (koldūnai); mėsos minkštinimo medžiagos (naudojamos namų sąlygomis); mėsos padažai; mėtos (konditerijai); mielės; miežiniai miltai; migdoliniai sausainiai (konditerijos gaminiai); migdolų tešla; miltai; miltiniai konditerijos gaminiai; miltiniai maisto produktai; miltinių maisto produktų tešla; muskatų riešutai; natūralios saldinamosios medžiagos; natūralus ar dirbtinis ledas; nerauginta duona; neskrudinta kava; padažai (uždarai); palmių cukrus; paprikos (prieskoniai); paruošti lakštinių patiekalai; pastilės (konditerija); pestas (padažas); picos; pipirai; pyragai; pyragai su aštriu vaisių įdaru (quiches); pyragai su mėsos įdaru; pyragai su pašteto įdaru; pyragaičiai su įdaru (kepiniai); pyragėliai su daržovių įdaru (pavasariniai pyragėliai); pyragų tešla; plaktos grietinėlės tirštikliai; ploni makaronai (vermišeliai); pomidorų padažas; pralinė (trinti riešutai su cukrumi); prieskoniai; prieskoniai (aštrieji); prieskoniai (kvapieji); prieskoniai (padažai); pudingai; pupiniai miltai; raugai; ryžiai; ryžių kepiniai; ryžių užkandžiai; rupūs kukurūziniai miltai; sago kruopos; saldainiai (ledinukai); saldainiai su minkštu įdaru; saldieji konditerijos gaminiai; saldymedžiai (konditerija); saldus pieniškas padažas su miltais; saldžios bandelės; salierų druska; salyklas (žmonių valgiui); salykliniai sausainiai; salyklo ekstraktas (maistui); salotų uždarai; sausainiai; sėmenys (žmonių maistui); smulkinti miežiai; sojiniai miltai; sojos pupelių pasta (prieskoniai); sojų padažas; spagečiai; sumuštiniai; sūrainiai (sumuštiniai); suši; šafranas (prieskonis); šaldytas jogurtas (konditeriniai ledai); šaltmėtiniai saldainiai; šerbetas (ledai); šokoladas ir šokoladiniai saldainiai; šokoladiniai putėsiai; šokolado gėrimai; šokolado gėrimai su pienu; tapijoka; tapijokos miltai; tešla; tešlainiai; tešlos fermentai; tirštieji uždarai su vaisiais (prieskoniai); tirštikliai (valgių virimui); tortai; tortiljos; trauktinės (ne gydomosios); vafliai; vaisiniai ledai; vaisių drebučiai (konditerija); vaisių tyrės (padažai); valgomieji ledai; valgomoji druska; valgomųjų ledų rišamosios medžiagos; valgomųjų ledų sausieji mišiniai; vanilė (aromatinė medžiaga); vanilinas (vanilės pakaitalas); vermišeliai (makaronai); vyno akmuo (kalio tartratas) (kulinarijos reikmėms); žemės riešutų konditerijos gaminiai; žvaigždanyžiai.

35 algalapių parengimas; artistų verslo vadyba; biuro mašinų ir įrengimų nuoma; buhalterinė apskaita; dokumentų dauginimas; duomenų paieška kompiuterių rinkmenose (kitiems); ekonominis prognozavimas; fotokopijavimas; fotokopijavimo mašinų nuoma; importo ir eksporto agentūros; informacijos rinkimas kompiuterinėse duomenų bazėse; informacijos sisteminimas kompiuterinėse duomenų bazėse; kainų palyginimo paslaugos; komercijos ar pramonės vadybos pagalba; komercinė informacija ir patarimai vartotojams (konsultacijų teikimas); komercinės informacijos agentūros; komercinės ir verslo kontaktų informacijos teikimas; komercinio tarpininkavimo paslaugos; kompiuterinių duomenų bazių duomenų atnaujinimas ir priežiūra; kompiuterizuotas rinkmenų (bylų) tvarkymas; laikraščių užsakymas (kitiems); laisvai samdomų paslaugų teikėjų verslo vadyba; madų šou rengimas pardavimo skatinimo reikmėms; maketavimo paslaugos reklamos tikslams; mažmeninė ir didmeninė prekyba farmacijos, veterinarijos ir higienos preparatais bei medicinos reikmenimis; modelių paslaugos (reklamos reikmėms ar pardavimui skatinti); mokesčių apskaičiavimas; mugių rengimas (komercijos ar reklamos reikmėms); naujienų apžvalgų paslaugos; nuomonių tyrimas; paieškos sistemos optimizavimas; pardavimas

aukcione; pardavimo stendų nuoma; parduotuvių vitrinų puošimas (tvarkymas); parodų rengimas (komercijos ar reklamos reikmėms); paslaugų nuoma (verslo pagalba); pavyzdžių platinimas; personalo komplektavimas; personalo vadybos konsultacijos; pranešimų užrašymas (įstaigų veikla); prekių pardavimo skatinimas (kitiems); prekių pateikimas žiniasklaidoje pardavimo reikmėms; prekių rodymas; prekių užsakymų administracinis tvarkymas; prekybos sandorių derybos ir susitarimai (tretiesiems asmenims); psichologinis testavimas personalo parinkimo reikmėms; radijo reklama; reklama; reklama „mokėk už paspaudimą“; reklama paštu; reklaminės medžiagos nuoma; reklaminės medžiagos tobulinimas; reklaminių filmų gamyba; reklaminių skelbimų platinimas; reklaminių tekstų rašymas; reklaminių tekstų skelbimas; reklamos agentūros; reklamos laiko nuoma žiniasklaidoje; reklamos pristatymas paštu; reklamos vietų nuoma; rėmėjų paieška; rinkodara; rinkos nagrinėjimas; rinkotyra; samdos agentūros; savikainos analizė; sąskaitų būklės apyskaitų sudarymas; sąskaitų-faktūrų išrašymas; sekretoriavimas; skelbimų klijavimas; smulkių prekių pardavimo automatų nuoma; spausdinimas (mašinėle); statistinių duomenų rinkimas; statybų verslo projektų vadyba; stenografavimas; svetainės duomenų srauto optimizavimas; tekstų dorojimas; telefoniniai atsakymai (kai abonentas nepasiekiamas); telekomunikacinių paslaugų užsakymas (kitiems); telerinkodaros paslaugos; televizijos reklama; tiekimo paslaugos kitiems (prekių ir paslaugų pirkimas kitiems verslams); trečiųjų asmenų prekių ir paslaugų licencijavimo komercinis administravimas; verslo auditas; verslo efektyvumo (veiksmingumo) specialistų paslaugos; verslo informacija; verslo informacijos teikimas visuotinio kompiuterių tinklo svetainėse; verslo nagrinėjimas; verslo operacijų įvertinimas; verslo organizavimo konsultacijos; verslo patikrinimai; verslo perkėlimo paslaugos; verslo specialistų konsultacijos; verslo tyrimai; verslo vadyba (sportininkams); verslo vadybos ir organizavimo konsultacijos; verslo vadybos konsultacijos; verslo vadybos pagalba; verslo vadybos patarėjų paslaugos; viešas reklamavimas; viešasis elektroninis reklamavimas kompiuterių tinkle; viešbučių verslo vadyba; visuomenės informavimas.

---

(111) **70516**
(151) 2015 02 23
(210) 2014 1273
(220) 2014 06 18
(181) 2024 06 18
(732) BONGRAIN SA, 42 Rue Rieussec, 78220 Viroflay, FR
(740) Reda Žabolienė, 7, Advokatės Redos Žabolienės kontora METIDA, Verslo centras VERTAS, Gynėjų g. 16, LT-01109 Vilnius, LT
(540)



(531) 6.1, 8.1, 19.1, 25.1, 26.4
(511)
29 pienas, pieno produktai; sūris ir sūrio produktai; maistiniai aliejai ir riebalai.

---

(111) **70517**
(151) 2015 02 23
(210) 2014 1277
(220) 2014 06 18
(181) 2024 06 18
(732) UAB „KALNŲ AIDAS“, Pašilės g. 10, LT-20194 Ukmergė, LT
(540)

FAME

(531) 27.5, 29.1
(591) pilka.
(511)
25 antbačiai (trumpos blauzdinės); apatiniai baltiniai; apatiniai marškiniai; apatinukai; apavas; apykaklės (apsauginės); apsiaustai; arnotai; ašuočių pluošto avalynė; ausinės (drabužiai); avalynė; avalynės padai; avalynės priekinės dalys; avalynės priešslydžio įtaisai; avalynės rantai; avalynės užkulniai; avalynės viršutinės dalys; batai; batų vidpadžiai; batviršiai; bažnytiniai drabužiai; berankoviai sportiniai marškinėliai; beretės; blauzdinės (getrai); blauzdinių raiščiai; boa (moteriški šalikai); bridžiai (kelnės); chalatai; cilindrai (skrybėlės); darbinės palaidinės; darbiniai drabužiai; didelės spalvotos skarelės

(kaklaskarės); diržai (juostos); diržinės piniginės (apranga); drabužiai, apranga; drabužių apykaklės; drabužių diržai; drabužių kišenės; dušo kepurės; dviratininkų drabužiai; džemperiai (puloveriai); futbolo batai; futbolo batų kapliukai; gabardino drabužiai; galvos apdangalai; gatavi drabužiai; gatavi pamušalai (drabužių dalys); gimnastikos apranga; gimnastikos avalynė; glaudės; glaudinės (kelnės); glaudinės (šiltos kojinės); gobtuvai (drabužiai); juostos; jūreivių palaidinės (jūrinikės); kailinės mantijos; kailinės pelerinos; kailiniai (drabužiai); kaklaraiščiai; kaliošai; kaspinai (plaukams) (drabužiai); keliaraiščiai; kelnaitės; kelnės; kelnių diržai; kepurės; kepurių snapeliai; kišeninės nosinaitės (drabužiai); klumpės; kojinės; kojinės (prakaitinės); kojinių laikikliai; kojinių užkulniai; kojų įmovos (išskyrus šildomas elektra); kombinezonai (drabužiai); korsetai; korsetai (apatiniai); kostiumai; kraiteliai (kūdikių drabužiai); kulnai; kumštinės pirštinės; liemenėlės; liemenės; liemenės (drabužiai); livrėjos; marškinėliai; marškiniai; marškinių antkrūtiniai; marškinių perpetės; maskarado kostiumai; maudymosi kelnaitės; maudymosi kepuraitės; maudymosi kostiumai; maudymosi sandalai; maudymosi šlepetės; megzti drabužiai; megztiniai; metaliniai avalynės apvadai; mitros (kepurės); moteriškos kelnaitės; movos (drabužiai); naktiniai akių raiščiai; naktiniai drabužiai; neperšlampamieji drabužiai; nėrinių skaros; nuimamosios apykaklės; odiniai drabužiai; odos pakaitalų drabužiai; palaidinės; paltai; paplūdimio avalynė; paplūdimio kostiumai; pasijoniai; pažastiniai; pėdkelnės; pelerinos; petnešos; pirštinės (drabužiai); pižamos; pončai; popierinės kepurės (apranga); popieriniai drabužiai; prakaitiniai apatiniai drabužiai; priekakčiai (galvos apdangalai) ; prijuostės (drabužiai); puloveriai; pusbačiai; puskojinės; puskojinių laikikliai; rankogaliai; rankogaliai (drabužiai); sandalai; sarafanai; sariai (Indijos moterų rūbai); sarongai; seilinukai (ne popieriniai); sijonai; sijonkelnės; skaros; skrybėlės; skrybėlių karkasai; slidininėjimo pirštinės; slidžių batai; sportinė avalynė; sportiniai batai; sportiniai trikotažo gaminiai; striukės su gobtuvu; suknelės; suvarstomieji batai; šalikai; šiltos kojinės; šydai (drabužiai); šlikės; šliurės; švarkai, striukės; togos; trikotažo gaminiai; trumparankoviai marškinėliai; turbanai; uniformos; vaikų kelnaitės (drabužiai); vairuotojų drabužiai; vandens slidžių sporto kombinezonai; vienuolių galvos apdangalai; vilnoniai megztiniai; viršutiniai drabužiai; vyriški šalikai (plačiais galais); vyriškos apatinės kelnaitės; vonios chalatai; žūklės liemenės.

---

(111) **70518**
(151) 2015 02 23
(210) 2014 1279
(220) 2014 06 18
(181) 2024 06 18
(732) AB KREKENAVOS AGROFIRMA, Mantvilonių k., Kėdainių r. sav., LT
(740) Otilija Klimaitienė, 35, AAA Law, J. Jasinskio g. 16 A, LT-03163 Vilnius, LT
(540)

DZŪKŲ MERGŲ

(511)
29 mėsa, paukštiena ir žvėriena; mėsos ekstraktai; mėsos drebučiai; sūdyti ir rūkyti mėsos produktai; mėsos produktai; konservuota mėsa; dešros, dešrelės; kepenys; kepenų paštetas; kumpiai; sultiniai; sultinių koncentratai; gyvuliniai riebalai (maistui); kraujinė dešra.

---

(111) **70519**
(151) 2015 02 23
(210) 2014 1287
(220) 2014 06 19
(181) 2024 06 19
(732) UAB „STATE PORT GROUP“, Ulonų g. 5, LT-08240 Vilnius, LT
(740) Vytautas Guobys, 10, Ateities g. 3-9, LT-08306 Vilnius, LT
(540)



(531) 26.2, 27.5, 29.1
(591) šviesiai raudona.
(511)
36 kredito kortelių paslaugos; kredito kortelių tvarkymo finansinės paslaugos.

---

(111) **70520**
(151) 2015 02 23
(210) 2014 1289
(220) 2014 06 20
(181) 2024 06 20
(732) UAB „KASANDROS GRUPĖ“, J. Jasinskio g. 10, LT-01112 Vilnius, LT
(740) Marija Lenkutienė, 6, Patentinių paslaugų centras, UAB, J.Basanavičiaus g. 11/1, LT-03108 Vilnius, LT

(540)



(531) 2.1, 26.2, 29.1

(591) mėlyna, juoda.

(511)

41 aprūpinimas sporto reikmenimis; asmeninių trenerių paslaugos (kūno rengybos treniruotės); atrakcionų parkai; diskotekų paslaugos; elektroninių publikacijų tiesioginis pateikimas per kompiuterių tinklą (ne parsisiunčiamųjų); filmų kūrimas (išskyrus reklaminius); fotoreportažų rengimas; grožio konkursų rengimas; gyvūnų dresavimas; hipodromo paslaugos, būtent įrenginių teikimas žirgų lenktynėms, jodinėjimo žirgais vietų su įrenginiais teikimas, konkūrų rengimas, mokymas joti žirgu, poilsio ir pramogų paslaugos, susijusios su jodinėjimu žirgais, žirgų lenktynių rengimas, žirgų parodos, žirgų pasirodymai (šou), žirgų sporto (jodinėjimo) stovyklos, žirgų treniravimas; informacija apie poilsio ir pramogų renginius; karaokės paslaugų parūpinimas; kino filmų demonstravimas; klubų paslaugos (pramogos ar švietimas); knygų leidyba; kolokviumų rengimas ir vedimas; koncertų rengimas ir vedimas; konferencijų rengimas ir vedimas; kongresų rengimas ir vedimas; kultūros ar mokomųjų parodų rengimas; kūno rengybos treniruočių vedimas; loterijų rengimas; madų šou rengimas (pramogų reikmėms); mokymas (mažos grupės ar vieno asmens); orkestrų paslaugos; pasilinksminimai; pobūvių rengimas; poilsio ir pramogų vietų paslaugos; poilsio stovyklų paslaugos (pramoginių); pramoginių ar mokomųjų konkursų rengimas; pramoginių rodinių (šou) kūrimas; pramogos; pramogų informacija; pramogų paviljonų paslaugos; radijo ir televizijos programų rengimas; sporto aikščių nuoma; sporto įrenginių nuoma (išskyrus transporto priemones); sporto stovyklų paslaugos; sporto varžybų tvarkaraščių sudarymas; sporto varžybų rengimas; stadionų įrenginių nuoma; sveikatos klubų paslaugos (sveikatinimas ir kūno rengybos treniruotės); tekstų skelbimas (išskyrus reklaminius); televizijos pramoginės laidos; tiesioginių laidų rengimas; ugdomasis vadovavimas (mokymas); vaizdajuosčių (videokasečių) nuoma; vaizdo filmų demonstravimas; vertimai; žaidimų įrangos nuoma; žaidimų paslaugos, teikiamos tiesiogiai per kompiuterių tinkle; žaislų nuoma.

(111) **70521**

(151) 2015 02 23

(210) 2014 1292

(220) 2014 06 23

(181) 2024 06 23

(732) JURGITA BANIENĖ, Geležinio Vilko g. 6-17, LT-44001 Kaunas, LT

(740) Aldona Orlienė, 20, Kęstučio g. 59-11, LT-44303 Kaunas, LT

(540)



(531) 2.3, 5.3, 25.1, 26.4, 29.1

(591) ruda, žalia, tamsiai žalia, balta.

(511)

35 maisto produktų, ir gėrimų dažų, parfumerijos, eterinių aliejų, kosmetikos, dantų miltelių ir pastos, asmeninės higienos preparatų (tualeto reikmenų), dietinio maisto medicinos reikmėms, kūdikių maisto, juvelyrinių dirbinių, laikrodžių ir kitų laikmačių, lagaminų ir kelioninių krepšių, lietaus ir saulės skėčių, patalynės (čiužinių ir matracų, pagalvių), namų apyvokos, virtuvės reikmenų ir indų, tekstilės verpalų ir siūlų, audinių ir tekstilės gaminių, lovatiesių, staltiesių, drabužių, aprangos, avalynės, galvos apdangalų, nėrinių, siuvinėtų gaminių, kaspinų, juostų, sagų, kabliukų, kilpučių, smeigtukų, adatų, dirbtinių gėlių, kilimų, demblių, žaidimų ir žaislų, gimnastikos ir sporto reikmenų, Kalėdų eglučių papuošalų, konservuotų, šaldytų, džiovintų, virtų ir keptų vaisių ir daržovių, drebučių, uogienės, kompotų, maistinių aliejų, kavos, arbatos, kakavos, kavos pakaitalų, ryžių, miltų ir grūdų produktų, duonos, pyrago ir konditerijos gaminių, ledų, cukraus, medaus, sirupo, mielių, kepimo miltelių, druskos, garstyčių, acto, padažų, prieskonių, žemės ūkio, sodo ir miško produktų ir grūdų, šviežių vaisių ir daržovių, sėklų, gyvų augalų ir gėlių, alaus, mineralinio ir gazuoto vandens ir kitų gaiviųjų gėrimų, vaisių gėrimų ir vaisių sulčių, sirupų ir kitų gėrimų gaminimo mišinių sukaupimas (išskyrus vežimą) kitiems, teikiantis pirkėjams galimybę patogiai apžiūrėti ir įsigyti tų prekių, tarp jų užsakymams paštu skirtuose kataloguose bei žiniatinklio svetainėse; mugių ir parodų rengimas (komercijos ar reklamos reikmėms).

(111) **70522**
(151) 2015 02 23
(210) 2014 1296
(220) 2014 06 23
(181) 2024 06 23
(732) UAB „BRAVO EVENTS“, Ukmergės g. 223, LT-01001 Vilnius, LT
(540)



(531) 23.3, 24.17, 25.7, 27.1, 29.1
(591) juoda, šviesiai oranžinė, tamsiai rožinė, šviesiai rožinė, šviesiai melsva.
(511)
41 akademijos (mokymas); atrakcionų parkai; abonementinės bibliotekos; aprūpinimas sporto reikmenimis; asmeninių trenerių paslaugos (kūno rengybos treniruotės); bilietų agentūrų paslaugos (pramogos); cirkai; dekoracijų nuoma; diskotekų paslaugos; diskotekų vedėjų paslaugos; egzaminavimas; elektroninė darbalaukinė leidyba; elektroninių knygų ir žurnalų tiesioginis publikavimas; elektroninių publikacijų tiesioginis pateikimas per kompiuterių tinklą (ne parsisiunčiamųjų); estrados artistų paslaugos; filmų kūrimas (išskyrus reklaminius); fizinis lavinimas; fotografavimas; fotoreportažų rengimas; garso aparatūros nuoma; garso įrašų montavimas; garso įrašų nuoma; gestų kalbos vertimas; gimnastikos mokymas; gyvūnų dresavimas; golfo paslaugos; grožio konkursų rengimas; informacija apie poilsio ir pramogų renginius; instruktavimas; internatinės mokyklos; įrašų studijų paslaugos; kaligrafijos paslaugos; karaokės paslaugų parūpinimas; kasetinių vaizdo magnetofonų nuoma; kilnojamosios bibliotekos; kinematografijos reikmenų ir kino projektorių nuoma; kino filmų demonstravimas; kino filmų nuoma; kino juostų nuoma; kino studijos; klubų paslaugos (pramogos ar švietimas); knygų leidyba; kolokviumų rengimas ir vedimas; koncertų rengimas ir vedimas; konferencijų rengimas ir vedimas; kongresų rengimas ir vedimas; kultūros ar mokomųjų parodų rengimas; kūno rengybos treniruočių vedimas; lošimai; lošimo namų (kazino) paslaugos; loterijų rengimas; madų šou rengimas (pramogų reikmėms); mikrofilmavimas; miuzikholai; modelių parinkimas dailininkams; mokyklų paslaugos (švietimas); mokymas; mokymas (mažos grupės ar vieno asmens); muziejų aprūpinimas eksponavimo reikmenimis; muzikos komponavimo paslaugos; muzikos kūrimas; naktiniai klubai; ne reklaminių tekstų rašymas; neakivaizdinis mokymas; orkestrų paslaugos; pasilinksminimai; pobūvių rengimas; poilsio ir pramogų vietų paslaugos; poilsio stovyklų paslaugos (pramoginių); povandeninio plaukiojimo reikmenų nuoma; praktinis mokymas (parodomasis); pramoginių ar mokomųjų konkursų rengimas; pramoginių rodinių (šou) kūrimas; pramoginių rodinių (šou) rengimas; pramogos; pramogų informacija; pramogų paviljonų paslaugos; profesijos pasirinkimo konsultacijos; profesinis mokymas ir rengimas; profesinis perkvalifikavimas; radijo ir televizijos imtuvų nuoma; radijo ir televizijos programų rengimas; radijo pramoginės laidos; religinis švietimas; reporterių paslaugos; scenaristų paslaugos; seminarų rengimas ir vedimas; simpoziumų rengimas ir vedimas; sporto aikščių nuoma; sporto įrenginių nuoma (išskyrus transporto priemones); sporto stovyklų paslaugos; sporto varžybų tvarkaraščių sudarymas; sporto varžybų rengimas; stadionų įrenginių nuoma; subtitravimas; sveikatos klubų paslaugos (sveikatinimas ir kūno rengybos treniruotės); šokių vakarų rengimas; švietimo informacija; švietimo paslaugos; teatro ar televizijos studijų apšvietimo priemonių nuoma; teatro dekoracijų nuoma; teatro spektakliai; tekstų maketavimo paslaugos (ne reklaminių tekstų); tekstų skelbimas (išskyrus reklaminius); televizijos pramoginės laidos; teniso kortų nuoma; tiesioginis muzikos pateikimas per kompiuterių tinklą (ne parsisiunčiamosios); tiesioginis vaizdo įrašų pateikimas per kompiuterių tinklą (ne parsisiunčiamųjų); tiesioginių laidų rengimas; ugdomasis vadovavimas (mokymas); vaikų darželiai; vaizdajuosčių (videokasečių) nuoma; vaizdajuosčių įrašymas; vaizdajuosčių redagavimas; vaizdo filmų demonstravimas; vertėjų žodžiu paslaugos; vertimai; videokamerų nuoma; vietų užsakymas spektakliams; zoologijos sodų paslaugos; žaidimų įrangos nuoma; žaidimų paslaugos, teikiamos tiesiogiai per kompiuterių tinklą; žaislų nuoma.

---

(111) **70523**
(151) 2015 02 23
(210) 2014 1298
(220) 2014 06 23
(181) 2024 06 23
(732) UAB „ITALIANA LT“, A. Juozapavičiaus pr. 82, LT-45214 Kaunas, LT
(740) Aušra Pakėnienė, 50, AAA Law, J. Jasinskio g. 16 A, LT-03163 Vilnius, LT

(540)



(531) 3.7, 25.1, 25.12, 26.11, 29.1
(591) geltona, žalia, rusva, juoda, pilka, raudona.
(511)
33 anyžių degtinė; anyžių likeris; aperityvai; aperityvai (virškinimą skatinantys likeriai ir spiritiniai gėrimai); arakas; baijiu (kiniškas distiliuotas alkoholinis gėrimas); brendis; degtinė (rusiška); distiliuoti gėrimai; džinas; kiurasao (likeris); kokteiliai; kriaušių sidras; likeriai; midus; nira (svaigusis cukranendrių gėrimas); pikė (vynuogių išspaudų vynas); pipirmėčių likeriai; ryžių degtinė; romas (svaigusis gėrimas); sakė (japoniška ryžių degtinė); sidras; spiritinės esencijos; spiritiniai ekstraktai; spiritiniai gėrimai; sumaišyti svaigieji gėrimai (išskyrus alaus gėrimus); svaigieji gėrimai su vaisiais; svaigieji gėrimai (išskyrus alų); trauktinės (karčiosios); vaisių ekstraktai (spiritiniai); viskis; vynas; vyšnių degtinė.

---

(111) **70524**
(151) 2015 02 23
(210) 2014 1299
(220) 2014 06 23
(181) 2024 06 23
(732) UAB „ITALIANA LT“, A. Juozapavičiaus pr. 82, LT-45214 Kaunas, LT
(740) Aušra Pakėnienė, 50, AAA Law, J. Jasinskio g. 16 A, LT-03163 Vilnius, LT
(540)



(531) 3.7, 25.1, 25.12, 26.11, 29.1
(591) geltona, rusva, juoda, oranžinė, pilka, raudona.
(511)
33 anyžių degtinė; anyžių likeris; aperityvai; aperityvai (virškinimą skatinantys likeriai ir spiritiniai gėrimai); arakas; baijiu (kiniškas distiliuotas alkoholinis gėrimas); brendis; degtinė (rusiška); distiliuoti gėrimai; džinas; kiurasao (likeris); kokteiliai; kriaušių sidras; likeriai; midus; nira (svaigusis cukranendrių gėrimas); pikė (vynuogių išspaudų vynas); pipirmėčių likeriai; ryžių degtinė; romas (svaigusis gėrimas); sakė (japoniška ryžių degtinė); sidras; spiritinės esencijos; spiritiniai ekstraktai; spiritiniai gėrimai; sumaišyti svaigieji gėrimai (išskyrus alaus gėrimus); svaigieji gėrimai su vaisiais; svaigieji gėrimai (išskyrus alų); trauktinės (karčiosios); vaisių ekstraktai (spiritiniai); viskis; vynas; vyšnių degtinė.

---

(111) **70525**
(151) 2015 02 23
(210) 2014 1307
(220) 2014 06 25
(181) 2024 06 25
(732) UAB „ŠVYTURYS-UTENOS ALUS“, Pramonės g. 12, LT-28500 Utena, LT
(740) Reda Žabolienė, 7, Advokatės Redos Žabolienės kontora METIDA, Verslo centras VERTAS, Gynėjų g. 16, LT-01109 Vilnius, LT
(540)



(531) 9.1, 15.7, 25.1, 25.1
(511)
32 alaus kokteiliai; alaus misa; alus; apynių ekstraktai (alui daryti); daržovių sultys (gėrimai); esencijos (gėrimams gaminti); gaivieji alavijų gėrimai; gaivieji aperityvai; gaivieji gėrimai; gaivieji kokteiliai; gaivieji medaus gėrimai; gaivieji vaisių ekstraktai; gaivieji vaisių sulčių gėrimai; gazuotas vanduo; gazuoto vandens gaminimo preparatai; gazuotų gėrimų

gaminimo milteliai; gazuotų gėrimų gaminimo pastilės; geriamas vanduo (buteliuose); gėrimų gaminimo preparatai; gira (gaivusis gėrimas); imbierinis alus; išrūgų gėrimai; izotoniniai (netonizuojantys) gėrimai; ličio vanduo (gaivusis gėrimas su ličio druskomis); likerių gaminimo preparatai; limonadai; migdolų pienas (gėrimas); mineralinio vandens gaminimo preparatai; mineralinis vanduo (gėrimas); misa; oršadas (migdolų pieno gėrimas); pomidorų sultys (gėrimas); salyklinė misa; salyklinis alus; sarsaparylius (gaivusis gėrimas); selteris; sidras (gaivieji gėrimai); sirupai (gėrimams); sirupai (limonadui); sodos vanduo; šerbetas (gėrimas); tiršti vaisių kokteiliai; vaisių nektarai (gaivieji); vaisių sultys; vandenys (gėrimai); vynuogių misa (nefermentuota); žemės riešutų pienas (gaivusis gėrimas).

---

(111) **70526**
(151) 2015 02 23
(210) 2014 1312
(220) 2014 06 26
(181) 2024 06 26
(732) UAB „UŽUPIO NAMAS“, Paupio g. 31A-4, LT-11341 Vilnius, LT
(740) Reda Žabolienė, 7, Advokatės Redos Žabolienės kontora METIDA, Verslo centras VERTAS, Gynėjų g. 16, LT-01109 Vilnius, LT
(540)



(531) 3.1, 3.4, 3.7
(511)
43 laikinas apgyvendinimas; apgyvendinimo biurai (viešbučiai, pensionai); laikino būsto parūpinimas; trumpa patalpų nuoma; turizmo bazės; moteliai; poilsio stovyklaviečių paslaugos; trumpo poilsio stovyklų paslaugos (nuomojamos patalpos); viešbučiai.

---

(111) **70527**
(151) 2015 02 23
(210) 2014 0006
(220) 2014 01 02
(181) 2024 01 02
(732) VIEŠOJI ĮSTAIGA „KAUNO LEIDYBOS IR POLIGRAFIJOS CENTRAS“, Europos pr. 96C, LT-46351 Kaunas, LT
(540)



(531) 3.7, 11.3, 27.5
(511)
16 popierius, kartonas ir jų gaminiai, nepriskirti prie kitų klasių; spaudiniai; įrišimo medžiagos; fotonuotraukos; raštinės reikmenys; raštinės ir buitinės lipniosios medžiagos; dailininkų reikmenys; teptukai; rašomosios mašinėlės ir biuro reikmenys (išskyrus baldus); mokomoji medžiaga ir vaizdinės priemonės (išskyrus aparatūrą); plastikinės pakavimo medžiagos (nepriskirtos prie kitų klasių); šriftai; klišės; adresavimo mašinos; adresavimo mašinų adresų plokštelės; adresų antspaudai; adresų spaudai; afišos; akvarelės; akvarelės (vandeniniai dažai); albumai; almanachai; angliniai pieštukai; antpirščiai (raštinės reikmenys); antspaudai; antspaudai (spaudai); antspaudavimo (frankavimo) mašinos (įstaigų reikmėms); antspaudavimo mašinos (raštinės reikmėms); antspaudavimo plokštelės; antspaudų dėžutės; antspaudų laikikliai; antspaudų lakas; antspaudų pagalvėlės; antspaudų smalkos; antspaudų stoveliai; aplankai (raštinės reikmenys); architektūriniai maketai; architektūriniai modeliai; aritmetinės lentelės; atlasai; atspaudai (raižiniai); atspaudžiamieji paveikslėliai (dekalkomanija); audinio kalkė; augaliniai klijai (raštinės arba buities reikmėms); auksinės plunksnos; automatiniai pieštukai; automatiniai plunksnakočiai (parkeriai); bilietai; biologiniai bandiniai tyrimams mikroskopu (mokymo medžiaga); biuvarai; blankai (spausdinti); bloknotai; bloknotai (raštinės reikmenys); bloknotai (užrašų knygutės); braižikliai; braižiklinės; braižybiniai smeigtukai; braižymo įrankiai; braižymo kampainiai; braižymo lekalai; braižymo lentos; braižymo liniuotės; braižymo, piešimo reikmenys; brėžiniai; brošiūros; bukletai, brošiūros; butelių pakuotės (kartoninės arba popierinės); butelių tara

(kartoninė arba popierinė); celofano lakštai (vyniojimui); chromolitografijos; cigarų žiedai; čekių knygelių laikikliai; dailininkų akvarelinių (vandeninių) dažų ruošimo lėkštelės; dailininkų akvarelinių dažų ruošimo indeliai; dainų rinkiniai (knygutės); dauginimo aparatai; dauginimo aparatų dažų plokštelės; dažymo lakštai (dauginimo mašinoms); dažymo voleliai; dažomosios (kopijavimo) juostos; dažų dėžutės (mokyklos reikmenys); dažų padėklai; dažų teptukai; dekalkomanijos; dėžutės (kartoninės arba popierinės); diagramos; dokumentų laikikliai (raštinės reikmenys); dokumentų laminatoriai įstaigų reikmėms; dokumentų segtuvai (raštinės reikmenys); drabužių iškarpos; drėgmę reguliuojantieji popieriaus arba plastiko lapai (maisto produktų pakavimui); elektrinės arba ne elektrinės pieštukų drožimo mašinėlės; elektrinės arba ne elektrinės rašomosios mašinėlės; elektriniai arba ne elektriniai pieštukų drožtukai; elektrokardiogramų popierius; emblemos (popieriniai atspaudai); estampai; etikečių tvirtinimo rankiniai įtaisai; etiketės (ne tekstilinės); filtravimo medžiagos (popierius); filtravimo popierius; formelės molio dirbiniams (dailininkų reikmenys); fotografijų padėklai (stovai); fotograviūros; fotonuotraukos (spausdintos); fotonuotraukų tvirtinimo įtaisai; galvanostereotipai; gaubliai; gėlių vazonų popieriniai dangteliai; geografijos žemėlapiai; glitimas (klijai) (raštinės arba buities reikmėms); grafinė spausdintinė medžiaga; grafinės reprodukcijos; grafiniai vaizdai; grandikliai (kanceliarijos reikmėms); grifelinės lentos; grifeliniai pieštukai; guminės juostos (raštinės reikmėms); guminiai trintukai; gumuotas audinys (raštinės reikmėms); gumuotos juostos (raštinės reikmenys); hektografai; higieninis popierius; histologiniai preparatai (mokymo reikmėms); informacinės kortelės (raštinės reikmenys); informaciniai biuleteniai; informacinių skydų žymekliai, ne elektroniniai; iškarpų albumai; įdėtinių lapų segtuvai; jūriniai žemėlapiai; kalendoriai; kalkė (popierius kopijoms daryti); kalkės kopijos; kartono gaminiai; kartono tūtos; kartotekos (raštinės reikmenys); katalogai; kataloginių kortelių skirtukai; keturkampės braižymo liniuotės; klasės lentos; klijai (raštinės arba buities reikmėms); klišės (poligrafija); knygos; knygų įrišimo audiniai; knygų įrišimo įtaisai ir mašinos (kontoros įranga); knygų įrišimo medžiagos; knygų įrišimo siūlai, virvutės; knygų juostelės; knygų priešlapiai; knygų viršeliai; knygų viršelių audinys; knygų viršelių medžiagos; kolekcinės kortos (išskyrus žaidimų); komiksai; kompiuterių spausdintuvų dažajuostės; kopijavimo adatos (braižymo reikmėms); kopijavimo aparatų dažymo lakštai; kopijavimo juostelių ritės; kopijavimo popierius (raštinės reikmenys); kortelės (kataloginės, registracinės); kortos; krakmolo pasta (klijai) (raštinės arba buities reikmėms); kreditinių kortelių įspausdinimo įtaisai, ne elektriniai; kreida (litografijai); kreidos laikikliai; ksuano popierius (kinų tapybai ir kaligrafijai); kūginiai popieriniai krepšeliai; kvitų knygelės; laikraščiai; laiškų padėklai; lipdukai (raštinės reikmenys); lipniosios juostelės (raštinės arba buities reikmėms); lipniosios juostos (raštinės arba buities reikmėms); lipniosios medžiagos (klijai) (raštinės arba buities reikmėms); lipniosios plastikinės tąsiosios plėvelės (kroviniams ant padėklų apdengti); lipnių paviršių drėkintuvai (kontoros reikmenys); lipniųjų juostų laikikliai (raštinės reikmenys); literos (tipografiniai šriftai); litografijos; litografiniai akmenys; litografiniai meno dirbiniai; marmuro imitacijos šukos; medienos masės kartonas (raštinės reikmenys); medienos masės popierius; mikrobanginio valgių gaminimo maišeliai; mimeografai; modeliavimo medžiagos; modeliavimo molis; modeliavimo pasta; modeliavimo vaškas (ne odontologijos reikmėms); mokykliniai raštinės reikmenys; mokymo medžiaga (išskyrus aparatūrą); molbertai; muzikiniai atvirukai; neapdirbti plastikai; nešiojamieji spaudmenų rinkiniai (raštinės reikmenys); numeravimo aparatai; ofortai (raižiniai); oleografijos; pakavimo medžiagos (iš krakmolo); pakavimo popierius; paletės; pantografai (braižymo įtaisai); papjė mašė; papjė mašė statulėlės; pastelės (kreidelės); pastos (raštinės ar buities reikmėms); pastos (raštinės reikmėms); pasų laikikliai; pašto atvirukai; pašto korespondencijos frankavimo mašinos (įstaigų reikmėms); pašto ženklai; paveikslai; paveikslai (su rėmais ar be jų); penalai; pergamentinis popierius; periodiniai leidiniai; piešimo, braižymo bloknotai; pieštukai; pieštukų koteliai; pieštukų šerdelės; pinigų rūšiavimo ir skaičiavimo padėklai; pinigų sąvaržėlės; planai; plastikinė pakavimo tara su oro burbuliukais; plastikinės plėvelės (vyniojimui); plastikiniai arba popieriniai šiukšlių maišai; plieninės literos; plieninės plunksnos (rašomosios); plombos (spaudai); plonkartonio skrybėlių dėžutės; plunksnakočiai; plunksnakočių ir pieštukų stoveliai; plunksnakočių spaustukai; plunksnos (raštinės reikmenys); popieriaus aplankai; popieriaus lakštai (raštinės reikmėms); popieriaus lankstymo įtaisai (raštinės reikmenys); popieriaus pjaustymo įtaisai (raštinės reikmenys); popieriaus pjaustymo peiliai (raštinės reikmenys); popieriaus sąvaržėlės; popieriaus segtukai; popieriaus segtuvai; popieriaus smulkintuvai (raštinės reikmėms); popierinė grietinėlės tara; popierinė kalkė; popierinės ar kartoninės iškabos; popierinės juostelės; popierinės juostos ir kortos (kompiuterių programoms rašyti); popierinės nosinės; popierinės servetėlės; popierinės servetėlės (veidui šluostytis); popierinės servetėlės grimui valyti; popierinės staltiesės; popierinės vėliavėlės; popieriniai ar kartoniniai plakatai; popieriniai arba plastikiniai pakavimo maišeliai; popieriniai indų padėklai; popieriniai kaspinai; popieriniai kavos filtrai; popieriniai paklotai; popieriniai rankšluosčiai; popieriniai seilinukai; popieriniai stalčių įklotai (prikvėpinti arba ne); popieriniai stalo apdangalai; popieriniai stalo padėklai; portretai; prespapjė; prospektai; radiogramų popierius; raižiniai; raižymo adatos; raižymo plokštės; rankogaliai (rašymo reikmenims įdėti); rankų atramos (dailininkams); rašalas; rašalinės (įtaisai); rašalinės pagalvėlės; rašalo indai; rašalo lazdelės; rašikliai; rašiklinės; rašiklių dėžutės; rašiklių komplektai; rašymo bloknotai (sąsiuviniai); rašymo ir piešimo sąsiuviniai; rašymo šepetėliai;

rašysenos pavyzdžiai; rašomasis popierius; rašomieji reikmenys; rašomoji kreida; rašomosios lentelės su spaustuku; rašomosios plunksnos; rašomųjų lentų kempinės; rašomųjų mašinėlių juostelės; rašomųjų mašinėlių klavišai; rašomųjų mašinėlių velenėliai; rašomųjų plunksnų šluostukai; rašomųjų reikmenų rinkiniai (raštinės reikmenys); raštinės prekės; raštinės reikmenys (išskyrus baldus); raštinės reikmenų spintelės; raštinės skylmušos (perforatoriai); registravimo knygos (žurnalai); regletės (poligrafija); reišinos (kampaininės braižymo liniuotės); rinkimo lentos (poligrafija); rinkimo stalai (poligrafija); rodyklės; rožančiai (rožiniai); sankabėlės (raštinės reikmėms); sankabėlių segikliai (raštinės reikmenys); savirašių aparatų popierius; sąvaržėlės (raštinės reikmenys); servetėlės (alaus bokalams); sidabrinis popierius; siuvėjų kreida; siuvinėjamų piešinių pavyzdžiai; skaičiavimo lentelės; skaičių literos; skelbimų skydai (popieriniai arba kartoniniai); skylmušos (raštinės reikmenys); skrajutės; skriestuvai; smeigtukai (raštinės reikmenys); spaudai (antspaudai); spausdinimo įrenginių dangos (ne iš tekstilės); spausdintiniai leidiniai; spausdintiniai tvarkaraščiai; steatitas (siuvėjų kreida); sugeriamojo popieriaus ar plastiko lapai (maisto produktų pakavimui); suknelių iškarpos; sveikinimo atvirukai; šriftai (skaitmenys ir raidės); šriftas (poligrafija); šviečiantis popierius; taisomasis rašalas (heliografija); taisomieji skysčiai (raštinės reikmenys); taisomosios juostelės (raštinės reikmenys); tapytojų teptukai; tapomoji drobė; trafaretai; trafaretai (raštinės reikmenys); trafaretų dėžutės; transparantai (raštinės reikmenys); trintukai; trynimo šablonai; tualetinis popierius; tušas; tušinukų šerdelės; užlankai (knygų įrišimui); užrašų knygutės; vadovėliai; vaškinis popierius; vilgytuvai (kontoros reikmenys); vinječių gaminimo įrenginiai; viršeliai (raštinės reikmenys); viskozės lakštai pakuotėms; vyniojamasis popierius; vokai (raštinės reikmenys); vokų antspaudavimo įtaisai (raštinės reikmenys); žakardo audimo staklių perforacinės kortos; žinynai; žymėjimo kreida; žymekliai (komposteriai); žymikliai (raštinės reikmenys); žurnalai (periodiniai leidiniai); žuvų klijai (raštinės arba buities reikmėms).

41 švietimas; mokymas; pramogos; sportinė ir kultūrinė veikla; abonementinės bibliotekos; akademijos (mokymas); asmeninių trenerių paslaugos (kūno rengybos treniruotės); atrakcionų parkai; bilietų agentūrų paslaugos (pramogos); cirkai; dekoracijų nuoma; diskotekų paslaugos; diskotekų vedėjų paslaugos; egzaminavimas; elektroninė darbalaukinė leidyba; elektroninių knygų ir žurnalų tiesioginis publikavimas; elektroninių publikacijų tiesioginis pateikimas per kompiuterių tinklą (ne parsisiunčiamųjų); estrados artistų paslaugos; filmų kūrimas (išskyrus reklaminius); fizinis lavinimas; fotografavimas; fotoreportažų rengimas; gamybinė praktika (parodomoji); garso aparatūros nuoma; garso įrašų montavimas; garso įrašų nuoma; gestų kalbos vertimas; gimnastikos mokymas; gyvūnų dresavimas; golfo paslaugos; grožio konkursų rengimas; informacija apie poilsio ir pramogų renginius; instruktavimas; internatinės mokyklos; įrašų studijų paslaugos; kaligrafijos paslaugos; karaokės paslaugų parūpinimas; kasetinių vaizdo magnetofonų nuoma; kilnojamosios bibliotekos; kinematografijos reikmenų ir kino projektorių nuoma; kino filmų demonstravimas; kino filmų nuoma; kino juostų nuoma; kino studijos; klubų paslaugos (pramogos ar švietimas); knygų leidyba; kolokviumų rengimas ir vedimas; koncertų rengimas ir vedimas; konferencijų rengimas ir vedimas; kongresų rengimas ir vedimas; kultūros ar mokomųjų parodų rengimas; kūno rengybos treniruočių vedimas; lošimai; lošimo namų (kazino) paslaugos; loterijų rengimas; madų šou rengimas (pramogų reikmėms); mikrofilmavimas; miuzikholai; modelių parinkimas dailininkams; mokyklų paslaugos (švietimas); mokymas (mažos grupės ar vieno asmens); muziejų aprūpinimas eksponavimo reikmenimis; muzikos komponavimo paslaugos; muzikos kūrimas; naktiniai klubai; ne reklaminių tekstų rašymas; neakivaizdinis mokymas; orkestrų paslaugos; pasilinksminimai; pobūvių rengimas; poilsio ir pramogų vietų paslaugos; poilsio stovyklų paslaugos (pramoginių); povandeninio plaukiojimo reikmenų nuoma; praktinis mokymas (parodomasis); pramoginių ar mokomųjų konkursų rengimas; pramoginių rodinių (šou) kūrimas; pramoginių rodinių (šou) rengimas; pramogų informacija; pramogų paviljonų paslaugos; profesijos pasirinkimo konsultacijos; profesinis mokymas ir rengimas; profesinis perkvalifikavimas; radijo ir televizijos imtuvų nuoma; radijo ir televizijos programų kūrimas; radijo pramoginės laidos; religinis švietimas; reporterių paslaugos; scenaristų paslaugos; seminarų rengimas ir vedimas; simpoziumų rengimas ir vedimas; sporto aikščių nuoma; sporto įrenginių nuoma (išskyrus transporto priemones); sporto renginių rengimas; sporto stovyklų paslaugos; sporto varžybų tvarkaraščių sudarymas; sporto varžybų rengimas; stadionų įrenginių nuoma; subtitravimas; sveikatos klubų paslaugos (sveikatinimas ir kūno rengybos treniruotės); šokių vakarų rengimas; švietimo informacija; švietimo paslaugos; teatro dekoracijų nuoma; teatro spektakliai; tekstų maketavimo paslaugos (ne reklaminių tekstų); tekstų skelbimas (išskyrus reklaminius); televizijos ar teatro studijų apšvietimo priemonių nuoma; televizijos ir radijo imtuvų nuoma; televizijos ir radijo programų rengimas; televizijos pramoginės laidos; teniso kortų nuoma; tiesioginių laidų rengimas; ugdomasis vadovavimas (mokymas); vaikų darželiai; vaizdajuosčių (videokasečių) nuoma; vaizdajuosčių įrašymas; vaizdajuosčių redagavimas; vaizdo filmų demonstravimas; vertėjų žodžiu paslaugos; vertimai; videofilmų gamyba; videokamerų nuoma; vietų užsakymas spektakliams; zoologijos sodų paslaugos; žaidimų įrangos nuoma; žaidimų paslaugos, teikiamos tiesiogiai per kompiuterių tinklą; žaislų nuoma.

(111) **70528**
(151) 2015 02 23
(210) 2013 1108
(220) 2013 06 28
(181) 2023 06 28
(732) UAB „TRANSBIGS“, Tilto g. 13-1, LT-01101 Vilnius, LT
(540)



(531) 26.4, 26.15, 29.1
(591) žalsvai mėlyna, šviesiai žalia, balta.
(511)

37 statyba; taisymas (remontas); įtaisymo ir įrengimo paslaugos; akmenų mūrijimas; alavavimas (pakartotinis); antikorozinis apdorojimas; antikorozinis transporto priemonių apdorojimas; apsauginių signalizacijų įrengimas ir taisymas; asfaltavimas; automobilių plovimas; automobilių techninė priežiūra ir taisymas; avalynės taisymas; baldų apmušalų taisymas; baldų apmušimas; baldų priežiūra; baldų restauravimas; baltinių lyginimas; baltinių skalbimas; barstymas smėliu; baseinų priežiūra; biuro įrangos įtaisymas, taisymas ir priežiūra; buldozerių nuoma; dailidžių paslaugos; degiklių taisymas ir techninė priežiūra; dezinfekavimas; dirbtinio sniego dangos darymo paslaugos; drabužių garinis lyginimas; drabužių taisymas; drabužių valymas; drabužių atnaujinimas; drenažo siurblių nuoma; drėkinimo įrenginių įtaisymas ir taisymas; dūmtraukių valymas; durų ir langų įstatymas; ekskavatorių nuoma; elektros prietaisų įtaisymas ir taisymas; fabrikų statyba; fotografijos aparatų taisymas; gatvių valymas; giliųjų naftos ar dujų gręžinių gręžimas; graužikų naikinimas; gręžinių gręžimas; hidroizoliavimas (pastatų); iškabų dažymas ar taisymas; kailių priežiūra, valymas ir taisymas; karjerų naudojimo paslaugos; kasyba; katilų valymas ir taisymas; kelių šlavimo mašinų nuoma; kelių tiesimas; keltuvų įrengimas ir taisymas; kenkėjų naikinimas (ne žemės ūkyje); kino projektorių taisymas ir techninė priežiūra; kniedijimas; kompiuterių aparatūros įtaisymas, taisymas ir techninė priežiūra; kranų nuoma (statybos įrenginiai); krosnių, židinių įrengimas ir taisymas; laikrodžių taisymas; laivų statyba; lakavimas; langų valymas; lėktuvų priežiūra ir taisymas; liftų įrengimas ir taisymas; mašinų ir mechanizmų montavimas, techninė priežiūra ir taisymas; meno kūrinių restauravimas; mugių prekystalių ir parduotuvių statyba; muzikos instrumentų restauravimas; naftotiekių tiesimas ir priežiūra; namų nugriovimas; odos gaminių valymas, taisymas ir priežiūra; oro kondicionavimo aparatų įtaisymas ir taisymas; padangų protektorių atnaujinimas; padangų vulkanizavimas (taisymas); pagalba sugedus transporto priemonei (taisymas); pastatų izoliavimas; pastatų sandarinimas; pastatų valymas (iš išorės); pastatų valymas (iš vidaus); pastolių rinkimas (statybinių); peilių galandimas; plytų mūrijimas; povandeninės statybos; povandeninis taisymas; priešgaisrinių signalizacijų įrengimas ir taisymas; raštuotų audinių valymas; sandėlių statymas ir remontas; santechnikos darbai; saulės skėčių taisymas; sausasis valymas; seifų (kambarių) taisymas ir techninė priežiūra; seifų taisymas ir techninė priežiūra; sienų apmušimas; sienų tapetavimas; siurblių taisymas; skalbimas; skalbimas ir lyginimas; skėčių taisymas; spausdintuvų kasečių pildymas; spynų taisymas; stalių darbai (taisymas); statybos informacija; statybos įrenginių nuoma; statybos konsultacijos; statybų priežiūra; stogo dengimas; sudilusių ar iš dalies išardytų mašinų ir mechanizmų atnaujinimas; sudilusių ar iš dalies išardytų variklių atnaujinimas; šaldymo įrangos įtaisymas ir taisymas; šildymo įrangos įtaisymas ir taisymas; šlifavimas pemza; taisyklų informacija; taisymas po vandeniu; telefonų įrengimas ir taisymas; tinkavimas; transporto priemonių plovimas; transporto priemonių poliravimas; transporto priemonių techninė priežiūra; transporto priemonių techninės priežiūros stotys (papildymas degalais ir remontas); transporto priemonių valymas; transporto priemonių sutepimas; transporto priemonių tepimas; trukdžių slopinimas (elektriniuose aparatuose); uostų statyba; valymo mašinų nuoma; vandens užtvarų statyba (pylimai, bangolaužiai); vidaus ir išorės dažymas; virtuvės įrangos įtaisymas.

---

(111) **70529**
(151) 2015 02 23
(210) 2013 1321
(220) 2013 08 01
(181) 2023 08 01
(732) EUROAPOTHECA, UAB, Ozo g. 25, LT-07150 Vilnius, LT
(740) Reda Žabolienė, 7, Advokatės Redos Žabolienės kontora METIDA, Verslo centras VERTAS, Gynėjų g. 16, LT-01109 Vilnius, LT
(540)

EUROVAISTINĖ

(511)

35 prekių pardavimo skatinimas (kitiems); maisto, maisto papildų, kosmetikos, farmacijos, higienos, chirurgijos, medicinos prekių, aparatų ir prietaisų, dantų miltelių ir pastos, kūdikių maisto, pleistrų ir tvarsliavos, dantų

plombavimo ir dantų išlajų gamybos medžiagų, žaizdų siuvimo medžiagų sukaupimas (išskyrus vežimą) kitiems, teikiantis pirkėjams galimybę patogiai apžiūrėti ir įsigyti tų prekių mažmeninėse ir didmeninėse parduotuvėse, per užsakymams paštu skirtus katalogus ar elektroninėmis priemonėmis, tarp jų žiniatinklio svetainėse ar teleparduotuvėse.

44 farmacininkų konsultacijos; optikų paslaugos; receptų išrašymo farmacininkų paslaugos.

---

(111) **70530**
(151) 2015 02 23
(210) 2014 0121
(220) 2014 01 20
(181) 2024 01 20
(732) UAB „STANLINER“, Beržų g. 11, Ramučių k., LT-54465 Kauno r., LT
(740) Lyra Tarnauskienė, 26, UAB „Patentinė ir teisinė apsauga“, Maironio g. 14B-1, LT-44298 Kaunas, LT
(540)



(531) 27.5, 29.1
(591) geltona, juoda.
(511)

8 aštrūs pjaustymo įrankiai (rankiniai); atsuktuvai; brūžikliai (įrankiai); dildės (įrankiai); rankiniai domkratai; frezos (įrankiai); gilintuvai (įrankiai); grandikliai (įrankiai); grąžtai; grąžtai (įrankiai); grąžtų griebtuvai (įrankiai); grunto glaistytuvai (įrankiai); įrankių diržai (laikikliai); įspaudikliai (įrankiai); išėmų formavimo įrankių dalys; kaltai; kniedijimo įrankiai; kilpiniai veržliarakčiai (įrankiai); lygintuvai (ne elektriniai įrankiai); mažos replės; metalinės juostos temptuvai (rankiniai įrankiai); mediniai plaktukai (įrankiai); pjovimo įrankiai (rankiniai); plaktukai (įrankiai); poliravimo įtaisai (poliravimo įrankiai); replės; rėžtuvai (įrankių dalys); skutikliai (įrankiai); spaustuvai; sriegikliai (įrankiai); sriegimo galvutės (įrankiai); šlifavimo diskai (įrankiai); štampai (įrankiai); abrazyviniai įrankiai (rankiniai įrankiai); švitriniai diskai; veržliarakčiai (įrankiai); veržliasukiai; metalinės vielos temptuvai (rankiniai įrankiai); metalo žirklės.

---

(111) **70531**
(151) 2015 02 23
(210) 2014 0125
(220) 2014 01 20
(181) 2024 01 20
(732) ANHUI FORKLIFT TRUCK GROUP CO, LTD, 15 Wangjiang West Road, Hefei, Anhui, CN
(740) Juozas Lapienis, 45, UAB „MSP Europe“, Šeimyniškių g. 21-92, LT-09236 Vilnius, LT
(540)

CHL

(511)

12 šakiniai krautuvai; priekabos (transporto priemonės); sunkvežimiai su keltuvu; elektra varomi sunkvežimiai; antžeminių transporto priemonių pavarų dėžės; transporto priemonių važiuoklės; antžeminių transporto priemonių krumplinės pavaros; antžeminių transporto priemonių dalių karteriai (ne variklių).

---

(111) **70532**
(151) 2015 02 23
(210) 2014 0148
(220) 2014 01 23
(181) 2024 01 23
(732) T. ŽELVIENĖS INDIVIDUALI PREKYBOS ĮMONĖ, Kalvarijų g. 29, LT-01001 Vilnius, LT
(740) Tomas Želvys, Kalvarijų g. 29, LT-01001, Vilnius, LT
(540)



(531) 27.5, 29.1
(591) raudona, žalia, juoda.
(511)

35 importo ir eksporto agentūros; verslo informacija; verslo operacijų įvertinimas; komercijos ar pramonės vadybos pagalba; verslo specialistų konsultacijos; mugių rengimas (komercijos ar reklamos reikmėms); parodų rengimas (komercijos ar reklamos reikmėms); pavyzdžių platinimas; prekių pardavimo skatinimas (kitiems); prekių rodymas; reklama; reklamos vietų nuoma; rinkos nagrinėjimas; avalynės ir odinės galanterijos sukaupimas (išskyrus vežimą) kitiems, teikiantis pirkėjams galimybę patogiai apžiūrėti ir įsigyti tų prekių; įstaigų veikla.

---

(111) **70533**
(151) 2015 02 23
(210) 2014 0149
(220) 2014 01 23
(181) 2024 01 23
(732) UAB „VAUMA-MOKYMŲ CENTRAS“, Labdarių g. 5, LT-01001 Vilnius, LT
(540)



(531) 25.1, 26.3, 26.4, 29.1
(591) žalia, mėlyna, juoda.
(511)

16 adresavimo mašinos; adresavimo mašinų adresų plokštelės; adresų spaudai; afišos; akvarelės; akvarelės (vandeniniai dažai); albumai; almanachai; angliniai pieštukai; antpirščiai (raštinės reikmenys); antspaudai; antspaudai (spaudai); antspaudavimo (frankavimo) mašinos (įstaigų reikmėms); antspaudavimo mašinos (raštinės reikmėms); antspaudavimo plokštelės; antspaudų dėžutės; antspaudų laikikliai; antspaudų pagalvėlės; antspaudų stoveliai; aplankai (raštinės reikmenys); architektūriniai maketai; aritmetinės lentelės; atlasai; atspaudai (raižiniai); atspaudžiamieji paveikslėliai (dekalkomanija); audinio kalkė; augaliniai klijai (raštinės arba buities reikmėms); auksinės plunksnos; automatiniai pieštukai; automatiniai plunksnakočiai (parkeriai); bilietai; biologiniai bandiniai tyrimams mikroskopu (mokymo medžiaga); biuvarai; blankai (spausdinti); bloknotai (raštinės reikmenys); braižikliai; braižiklinės; braižybiniai smeigtukai; braižymo įrankiai; braižymo kampainiai; braižymo lekalai; braižymo lentos; braižymo liniuotės; braižymo, piešimo reikmenys; brėžiniai; brošiūros; bukletai; butelių pakuotės (kartoninės arba popierinės); butelių tara (kartoninė arba popierinė); celofano lakštai (vyniojimui); chromolitografijos; cigarų žiedai; čekių knygelių laikikliai; dailininkų akvarelinių (vandeninių) dažų ruošimo lėkštelės; dailininkų akvarelinių dažų ruošimo indeliai; dainų rinkiniai (knygutės); dauginimo aparatai; dauginimo aparatų dažų plokštelės; dažymo lakštai (dauginimo mašinoms); dažymo voleliai; dažomosios (kopijavimo) juostos; dažų dėžutės (mokyklos reikmenys); dažų padėklai; dažų teptukai; dekalkomanijos; dėžutės (kartoninės arba popierinės); diagramos; dokumentų laikikliai (raštinės reikmenys); dokumentų laminatoriai įstaigų reikmėms; dokumentų segtuvai (raštinės reikmenys); drabužių iškarpos; drėgmę reguliuojantieji popieriaus arba plastiko lapai (maisto produktų pakavimui); elektrinės arba ne elektrinės pieštukų drožimo mašinėlės; elektrinės arba ne elektrinės rašomosios mašinėlės; elektriniai arba ne elektriniai pieštukų drožtukai; elektrokardiogramų popierius; emblemos (popieriniai atspaudai); estampai; etikečių tvirtinimo rankiniai įtaisai; etiketės (ne tekstilinės); filtravimo medžiagos (popierius); filtravimo popierius; formelės molio dirbiniams (dailininkų reikmenys); formelės molio dirbiniams (dailininkų reikmenys); fotografijų padėklai (stovai); fotograviūros; fotonuotraukos (spausdintos); fotonuotraukų tvirtinimo įtaisai; galvanostereotipai; gaubliai; gėlių vazonų popieriniai dangteliai; geografijos žemėlapiai; glitimas (klijai) (raštinės arba buities reikmėms); grafinė spausdintinė medžiaga; grafinės reprodukcijos; grafiniai vaizdai; grandikliai (kanceliarijos reikmėms); grifelinės lentos; grifeliniai pieštukai; guminės juostos (raštinės reikmėms); guminiai trintukai; gumuotas audinys (raštinės reikmėms); gumuotos juostos (raštinės reikmenys); hektografai; higieninis popierius; histologiniai preparatai (mokymo reikmėms); informacinės kortelės (raštinės reikmenys); informaciniai biuleteniai; informacinių skydų žymekliai, ne elektroniniai; iškarpų albumai; įdėtinių lapų segtuvai; jūriniai žemėlapiai; kalendoriai; kalkė (popierius kopijoms daryti); kalkės kopijos; kampainės braižymo liniuotės (reišinos); kartonas; kartono gaminiai; kartono tūtos; kartotekos (raštinės reikmenys); katalogai; kataloginių kortelių skirtukai; keturkampės braižymo liniuotės; kietasis antspaudų lakas; klasės lentos; klijai (raštinės arba buities reikmėms); klišės (poligrafija); knygos; knygų įrišimo audiniai; knygų įrišimo įtaisai ir mašinos (kontoros įranga); knygų įrišimo medžiagos; knygų įrišimo siūlai, virvutės; knygų juostelės; knygų priešlapiai; knygų viršeliai; knygų viršelių audinys; knygų viršelių medžiagos; kolekcinės kortos (išskyrus žaidimų); komiksai; kompiuterių spausdintuvų dažajuostės; kopijavimo adatos (braižymo reikmėms); kopijavimo juostelių ritės; kopijavimo popierius (raštinės reikmenys); kortelės (kataloginės, registracinės); kortos; krakmolo pasta (klijai) (raštinės arba buities reikmėms); kreditinių kortelių įspausdinimo įtaisai, ne elektriniai; kreida (litografijai); kreidos laikikliai; ksuano popierius (kinų tapybai ir kaligrafijai); kūginiai popieriniai krepšeliai; kvitų knygelės; laikraščiai; laiškų padėklai; lipdukai (raštinės reikmenys); lipniosios juostelės (raštinės arba buities reikmėms); lipniosios juostelės (raštinės arba buities reikmėms); lipniosios juostos (raštinės arba buities reikmėms); lipniosios medžiagos (klijai) (raštinės arba buities reikmėms); lipniosios plastikinės tąsiosios plėvelės (kroviniams ant padėklų apdengti); lipnių paviršių drėkintuvai (kontoros reikmenys); lipniųjų juostų laikikliai (raštinės reikmenys); literos (tipografiniai šriftai); litografijos; litografiniai akmenys; litografiniai meno dirbiniai; marmuro imitacijos šukos; medienos masės kartonas (raštinės reikmenys); medienos masės popierius; mikrobanginio valgių gaminimo maišeliai; mimeografai; modeliavimo medžiagos; modeliavimo molis; modeliavimo pasta; modeliavimo vaškas (ne

odontologijos reikmėms); mokykliniai raštinės reikmenys; mokymo medžiaga (išskyrus aparatūrą); molbertai; muzikiniai atvirukai; neapdirbti plastikai; nešiojamieji spaudmenų rinkiniai (raštinės reikmenys); numeravimo aparatai; ofortai (raižiniai); oleografijos; pakavimo medžiagos (iš krakmolo); pakavimo popierius; paletės; pantografai (braižymo įtaisai); papjė mašė; papjė mašė statulėlės; pastelės (kreidelės); pastos (raštinės ar buities reikmėms); pastos (raštinės reikmėms); pasų laikikliai; pašto atvirukai; pašto korespondencijos frankavimo mašinos (įstaigų reikmėms); pašto ženklai; paveikslai; paveikslai (su rėmais ar be jų); penalai; pergamentinis popierius; periodiniai leidiniai; piešimo, braižymo bloknotai; pieštukai; pieštukų koteliai; pieštukų šerdelės; pinigų rūšiavimo ir skaičiavimo padėklai; pinigų sąvaržėlės; planai; plastikinė pakavimo tara su oro burbuliukais; plastikinės plėvelės (vyniojimui); plastikiniai arba popieriniai šiukšlių maišai; plieninės literos; plieninės plunksnos (rašomosios); plombos (spaudai); plonkartonio skrybėlių dėžutės; plunksnakočiai; plunksnakočių ir pieštukų stoveliai; plunksnakočių spaustukai; plunksnos (raštinės reikmenys); popieriaus aplankai; popieriaus lakštai (raštinės reikmėms); popieriaus lankstymo įtaisai (raštinės reikmenys); popieriaus pjaustymo įtaisai (raštinės reikmenys); popieriaus sąvaržėlės; popieriaus segtukai; popieriaus segtuvai; popieriaus servetėlės; popieriaus smulkintuvai (raštinės reikmėms); popierinė grietinėlės tara; popierinė kalkė; popierinės ar kartoninės iškabos; popierinės juostelės; popierinės juostos ir kortos (kompiuterių programoms rašyti); popierinės nosinės; popierinės servetėlės (grimui valytis); popierinės servetėlės (veidui šluostytis); popierinės servetėlės grimui valyti; popierinės staltiesės; popierinės vėliavėlės; popieriniai ar kartoniniai plakatai; popieriniai arba plastikiniai pakavimo maišeliai; popieriniai indų padėklai; popieriniai kaspinai; popieriniai kavos filtrai; popieriniai paklotai; popieriniai rankšluosčiai; popieriniai seilinukai; popieriniai stalčių įklotai (prikvėpinti arba ne); popieriniai stalo apdangalai; popieriniai stalo padėklai; popierius; portretai; prespapjė; prospektai; puslapių laikikliai; radiogramų popierius; raižiniai; raižymo adatos; raižymo plokštės; rankogaliai (rašymo reikmenims įdėti); rankų atramos (dailininkams); rašalas; rašalinės (įtaisai); rašalinės pagalvėlės; rašalo indai; rašalo lazdelės; rašikliai; raštiklinės; raštiklių dėžutės; raštiklių komplektai; rašymo ir piešimo sąsiuviniai; rašymo reikmeninės (raštinės reikmenys); rašymo šepetėliai; rašysenos pavyzdžiai; rašomasis popierius; rašomieji reikmenys; rašomoji kreida; rašomosios lentelės su spaustuku; rašomosios plunksnos; rašomųjų lentų kempinės; rašomųjų mašinėlių juostelės; rašomųjų mašinėlių klavišai; rašomųjų mašinėlių velenėliai; rašomųjų plunksnų šluostukai; rašomųjų stalų patiesalai; raštinės prekės; raštinės reikmenys (išskyrus baldus); raštinės reikmenų spintelės; raštinės skylmušos (perforatoriai); registravimo knygos (žurnalai); regletės (poligrafija); rinkimo lentos (poligrafija); rinkimo stalai (poligrafija); rodyklės; rožančiai (rožiniai); sankabėlės (raštinės reikmėms); sankabėlių segikliai (raštinės reikmenys); savirašių aparatų popierius; sąvaržėlės (raštinės reikmenys); servetėlės (alaus bokalams); sidabrinis popierius; siuvėjų kreida; siuvinėjamų piešinių pavyzdžiai; skaičiavimo lentelės; skaičių literos; skelbimų skydai (popieriniai arba kartoniniai); skylmušos (raštinės reikmenys); skrajutės; skriestuvai; smeigtukai (raštinės reikmenys); spaudai (antspaudai); spaudiniai; spausdinimo įrenginių dangos (ne iš tekstilės); spausdintiniai leidiniai; spausdintiniai tvarkaraščiai; steatitas (siuvėjų kreida); sugeriamojo popieriaus ar plastiko lapai (maisto produktų pakavimui); suknelių iškarpos; sveikinimo atvirukai; šriftai (skaitmenys ir raidės); šriftas (poligrafija); šviečiantis popierius; taisomasis rašalas (heliografija); taisomieji skysčiai (raštinės reikmenys); taisomosios juostelės (raštinės reikmenys); tapytojų teptukai; tapomoji drobė; trafaretai; trafaretai (raštinės reikmenys); trafaretų dėžutės; transparantai (raštinės reikmenys); trintukai; trynimo šablonai; tualetinis popierius; tušas; tušinukų šerdelės; užlankai (knygų įrišimui); užrašų knygutės; vadovėliai; vaškinis popierius; vilgytuvai (kontoros reikmenys); vinječių gaminimo įrenginiai; viršeliai (raštinės reikmenys); viskozės lakštai pakuotėms; vyniojamasis popierius; vokai (raštinės reikmenys); vokų antspaudavimo įtaisai (raštinės reikmenys); žakardo audimo staklių perforacinės kortos; žinynai; žymėjimo kreida; žymekliai (komposteriai); žymikliai (raštinės reikmenys); žurnalai (periodiniai leidiniai); žuvų klijai (raštinės arba buities reikmėms).

35 algalapių parengimas; artistų verslo vadyba; biuro mašinų ir įrengimų nuoma; buhalterinė apskaita; dokumentų dauginimas; duomenų paieška kompiuterių rinkmenose (kitiems); ekonominis prognozavimas; fotokopijavimas; fotokopijavimo mašinų nuoma; importo ir eksporto agentūros; informacijos rinkimas kompiuterinėse duomenų bazėse; informacijos sisteminimas kompiuterinėse duomenų bazėse; kainų palyginimo paslaugos; komercijos ar pramonės vadybos pagalba; komercinė informacija ir patarimai vartotojams (konsultacijų teikimas); komercinės informacijos agentūros; komercinės ir verslo kontaktų informacijos teikimas; komercinio tarpininkavimo paslaugos; kompiuterinių duomenų bazių duomenų atnaujinimas ir priežiūra; kompiuterizuotas rinkmenų (bylų) tvarkymas; laikraščių užsakymas (kitiems); laisvai samdomų paslaugų teikėjų verslo vadyba; madų šou rengimas pardavimo skatinimo reikmėms; maketavimo paslaugos reklamos tikslams; mažmeninė ir didmeninė prekyba farmacijos, veterinarijos ir higienos preparatais bei medicinos reikmenimis; modelių paslaugos (reklamos reikmėms ar pardavimui skatinti); mokesčių apskaičiavimas; mugių rengimas (komercijos ar reklamos reikmėms); naujienų apžvalgų paslaugos; nuomonių tyrimas; paieškos sistemos optimizavimas; pardavimas aukcione; pardavimo stendų nuoma; parduotuvių

vitrinų puošimas (tvarkymas); parodų rengimas (komercijos ar reklamos reikmėms); paslaugų nuoma (verslo pagalba); pavyzdžių platinimas; personalo komplektavimas; personalo vadybos konsultacijos; pranešimų užrašymas (įstaigų veikla); prekių pardavimo skatinimas (kitiems); prekių pateikimas žiniasklaidoje pardavimo reikmėms; prekių rodymas; prekių užsakymų administracinis tvarkymas; prekybos sandorių derybos ir susitarimai (tretiesiems asmenims); psichologinis testavimas personalo parinkimo reikmėms; radijo reklama; reklama; reklama „mokėk už paspaudimą“; reklama paštu; reklaminės medžiagos nuoma; reklaminės medžiagos tobulinimas; reklaminių filmų gamyba; reklaminių skelbimų platinimas; reklaminių tekstų rašymas; reklaminių tekstų skelbimas; reklamos agentūros; reklamos laiko nuoma žiniasklaidoje; reklamos pristatymas paštu; reklamos vietų nuoma; rėmėjų paieška; rinkodara; rinkos nagrinėjimas; rinkotyra; samdos agentūros; savikainos analizė; sąskaitų būklės apyskaitų sudarymas; sąskaitų-faktūrų išrašymas; sekretoriavimas; skelbimų klijavimas; smulkių prekių pardavimo automatų nuoma; spausdinimas (mašinėle); statistinių duomenų rinkimas; statybų verslo projektų vadyba; stenografavimas; svetainės duomenų srauto optimizavimas; tekstų dorojimas; telefoniniai atsakymai (kai abonentas nepasiekiamas); telekomunikacinių paslaugų užsakymas (kitiems); telerinkodaros paslaugos; televizijos reklama; tiekimo paslaugos kitiems (prekių ir paslaugų pirkimas kitiems verslams); trečiųjų asmenų prekių ir paslaugų licencijavimo komercinis administravimas; verslo auditas; verslo efektyvumo (veiksmingumo) specialistų paslaugos; verslo informacija; verslo informacijos teikimas visuotinio kompiuterių tinklo svetainėse; verslo nagrinėjimas; verslo operacijų įvertinimas; verslo organizavimo konsultacijos; verslo patikrinimai; verslo perkėlimo paslaugos; verslo specialistų konsultacijos; verslo tyrimai; verslo vadyba (sportininkams); verslo vadybos ir organizavimo konsultacijos; verslo vadybos konsultacijos; verslo vadybos pagalba; verslo vadybos patarėjų paslaugos; viešas reklamavimas; viešasis elektroninis reklamavimas kompiuterių tinkle; viešbučių verslo vadyba; visuomenės informavimas.

41 akademijos (mokymas); atrakcionų parkai; abonementinės bibliotekos; aprūpinimas sporto reikmenimis; asmeninių trenerių paslaugos (kūno rengybos treniruotės); bilietų agentūrų paslaugos (pramogos); cirkai; dekoracijų nuoma; diskotekų paslaugos; diskotekų vedėjų paslaugos; egzaminavimas; elektroninė darbalaukinė leidyba; elektroninių knygų ir žurnalų tiesioginis publikavimas; elektroninių publikacijų tiesioginis pateikimas per kompiuterių tinklą (ne parsisiunčiamųjų); estrados artistų paslaugos; filmų kūrimas (išskyrus reklaminius); fizinis lavinimas; fotografavimas; fotoreportažų rengimas; garso aparatūros nuoma; garso įrašų montavimas; garso įrašų nuoma; gestų kalbos vertimas; gimnastikos mokymas; gyvūnų dresavimas; golfo paslaugos; grožio konkursų rengimas; informacija apie poilsio ir pramogų renginius; instruktavimas; internatinės mokyklos; įrašų studijų paslaugos; kaligrafijos paslaugos; karaokės paslaugų parūpinimas; kasetinių vaizdo magnetofonų nuoma; kilnojamosios bibliotekos; kinematografijos reikmenų ir kino projektorių nuoma; kino filmų demonstravimas; kino filmų nuoma; kino juostų nuoma; kino studijos; klubų paslaugos (pramogos ar švietimas); knygų leidyba; kolokviumų rengimas ir vedimas; koncertų rengimas ir vedimas; konferencijų rengimas ir vedimas; kongresų rengimas ir vedimas; kultūros ar mokomųjų parodų rengimas; kūno rengybos treniruočių vedimas; lošimai; lošimo namų (kazino) paslaugos; loterijų rengimas; madų šou rengimas (pramogų reikmėms); mikrofilmavimas; miuzikholai; modelių parinkimas dailininkams; mokyklų paslaugos (švietimas); mokymas; mokymas (mažos grupės ar vieno asmens); muziejų aprūpinimas eksponavimo reikmenimis; muzikos komponavimo paslaugos; muzikos kūrimas; naktiniai klubai; ne reklaminių tekstų rašymas; neakivaizdinis mokymas; orkestrų paslaugos; pasilinksminimai; pobūvių rengimas; poilsio ir pramogų vietų paslaugos; poilsio stovyklų paslaugos (pramoginių); povandeninio plaukiojimo reikmenų nuoma; praktinis mokymas (parodomasis); pramoginių ar mokomųjų konkursų rengimas; pramoginių rodinių (šou) kūrimas; pramoginių rodinių (šou) rengimas; pramogos; pramogų informacija; pramogų paviljonų paslaugos; profesijos pasirinkimo konsultacijos; profesinis mokymas ir rengimas; profesinis perkvalifikavimas; radijo ir televizijos imtuvų nuoma; radijo ir televizijos programų rengimas; radijo pramoginės laidos; religinis švietimas; reporterių paslaugos; scenaristų paslaugos; seminarų rengimas ir vedimas; simpoziumų rengimas ir vedimas; sporto aikščių nuoma; sporto įrenginių nuoma (išskyrus transporto priemones); sporto stovyklų paslaugos; sporto varžybų tvarkaraščių sudarymas; sporto varžybų rengimas; stadionų įrenginių nuoma; subtitravimas; sveikatos klubų paslaugos (sveikatinimas ir kūno rengybos treniruotės); šokių vakarų rengimas; švietimo informacija; švietimo paslaugos; teatro ar televizijos studijų apšvietimo priemonių nuoma; teatro dekoracijų nuoma; teatro spektakliai; tekstų maketavimo paslaugos (ne reklaminių tekstų); tekstų skelbimas (išskyrus reklaminius); televizijos pramoginės laidos; teniso kortų nuoma; tiesioginis muzikos pateikimas per kompiuterių tinklą (ne parsisiunčiamosios); tiesioginis vaizdo įrašų pateikimas per kompiuterių tinklą (ne parsisiunčiamųjų); tiesioginių laidų rengimas; ugdomasis vadovavimas (mokymas); vaikų darželiai; vaizdajuosčių (videokasečių) nuoma; vaizdajuosčių įrašymas; vaizdajuosčių redagavimas; vaizdo filmų demonstravimas; vertėjų žodžiu paslaugos; vertimai; videokamerų nuoma; vietų užsakymas spektakliams; zoologijos sodų paslaugos; žaidimų įrangos nuoma; žaidimų paslaugos, teikiamos tiesiogiai per kompiuterių tinklą; žaislų nuoma.

(111) **70534**
(151) 2015 02 23
(210) 2014 0157
(220) 2014 01 24
(181) 2024 01 24
(732) UAB „PAUNER“, Jotvingių g. 13-37, LT-48125 Kaunas, LT
(540)



(531) 1.1, 27.1, 27.5, 29.1
(591) mėlyna, raudona, balta.
(511)
43 maisto ir gėrimų parūpinimo paslaugos; laikinas apgyvendinimas; apgyvendinimo biurai (viešbučiai, pensionai); aprūpinimas maistu ir gėrimais; apšvietimo priemonių nuoma (ne teatrui ar televizijos studijoms); barų paslaugos; geriamojo vandens dalytuvų nuoma; gyvūnų pensionai; kavinės; kavos barai; kėdžių, stalų, staltiesių, stiklo dirbinių nuoma; kilnojamųjų statinių nuoma; laikino būsto parūpinimas; lopšeliai; maisto gaminimo (virimo, kepimo) aparatų nuoma; maisto produktų meninis pjaustinėjimas; moteliai; palapinių nuoma; pensionai (apstatyti kambariai ir maitinimas); pensionų rezervavimas; poilsio stovyklaviečių paslaugos; restoranai; savitarnos restoranai; senelių namai; susitikimo patalpų nuoma; trumpa patalpų nuoma; trumpo poilsio stovyklų paslaugos (nuomojamos patalpos); turizmo bazės; užkandinės; valgyklos; viešbučiai; viešbučių rezervavimas.

---

(111) **70535**
(151) 2015 02 23
(210) 2014 0176
(220) 2014 01 29
(181) 2024 01 29
(732) MOLĖTŲ VAIKŲ SAVARANKIŠKO GYVENIMO NAMAI, Smilgų g. 4, LT-33120 Molėtai, LT
(540)



(531) 4.5, 7.1, 24.15, 29.1
(591) geltona, mėlyna, žalia, raudona.
(511)
35 reklama; verslo vadyba; verslo tvarkyba; įstaigų veikla.

---

(111) **70536**
(151) 2015 02 23
(210) 2014 0192
(220) 2014 01 30
(181) 2024 01 30
(732) UAB „TRANSLOGICA“, Vilniaus g. 58, Kuršėnai, LT-81136 Šiaulių r. sav., LT
(540)



(531) 26.3, 26.4, 27.5, 29.1
(591) juoda, žydra.
(511)
42 mokslo ir technologijų paslaugos ir su tuo susiję tyrimai ir projektavimas; pramoninės analizės ir tyrimų paslaugos; kompiuterių programinės ir aparatinės įrangos projektavimas ir tobulinimas; apsaugos nuo kompiuterinių virusų paslaugos; architektų konsultacijos; architektų paslaugos; audinių bandymai; bakteriologiniai tyrimai; biologiniai tyrimai; chemikų paslaugos; cheminė analizė; cheminiai tyrimai; debesų kompiuterija;

debesų nusodinimas; dokumentų skaitmeninimas (skenavimas); drabužių modeliavimas; duomenų ar dokumentų konvertavimas iš fizinių laikmenų į elektronines laikmenas; elektroninių duomenų saugojimas; energijos auditas; eskizų darymas (pramoninis dizainas); fizika (tyrimai); geologinė paieška; geologinė žvalgyba; geologiniai tyrinėjimai; informacinių technologijų (IT) konsultavimo paslaugos; interjero dizainas; internetinių paieškos sistemų parūpinimas; inžinerija; inžineriniai darbai (ekspertizė); kalibravimas (matavimai); kartografijos paslaugos; klinikiniai tyrimai; kokybės tikrinimas; kokybinis vilnų įvertinimas; kompiuterinės programinės įrangos įtaisymas; kompiuterinių technologijų ir programavimo informacijos teikimas visuotinio kompiuterių tinklo svetainėse; kompiuterių aparatinės įrangos projektavimo ir tobulinimo konsultacijos; kompiuterių duomenų atkūrimas; kompiuterių nuoma; kompiuterių programinės įrangos atnaujinimas; kompiuterių programinės įrangos konsultacijos; kompiuterių programinės įrangos priežiūra; kompiuterių programinės įrangos projektavimas; kompiuterių programų dubliavimas; kompiuterių programų ir duomenų konvertavimas (ne fizinis); kompiuterių programų rengimas; kompiuterių programų nuoma; kompiuterių sistemų analizė; kompiuterių sistemų projektavimas; kompiuterių sistemų stebėsena per nuotolinę prieigą; kompiuterių svetainių (visuotinio kompiuterių tinklo svetainių) priskyrimas; konsultacijos dėl energijos taupymo; kosmetikos tyrimai; mechanikos tyrimai; medžiagų bandymai; meninio dizaino paslaugos; meno kūrinių tikrumo nustatymas; meteorologinė informacija; miestų planavimas; mokslinė informacija, patarimai ir konsultacijos dėl taršos anglies dioksidu mažinimo; moksliniai tyrimai; mokslinių laboratorijų paslaugos; naftos gręžinių bandymai; naftos telkinių paieška; naftos žvalgyba; naudotinų naftos telkinių tyrimai; naujų produktų tyrimas ir kūrimas (paslaugos kitiems); nuotolinis atsarginių duomenų kopijavimas; orų prognozavimas; povandeniniai tyrinėjimai; pramoninis konstravimas; programinė įranga kaip paslauga (SaaS); rašysenos tyrimas (grafologija); serverių priegloba; stačiojo miško kokybinis įvertinimas; statybų projektavimas; taros ir pakuočių dizainas; techniniai tyrimai; techninių projektų tyrimai; tyrimai aplinkosaugos srityje; topografinių nuotraukų darymas; transporto priemonių techninė apžiūra; vandens tyrimai; visuotinio kompiuterių tinklo svetainių projektavimo konsultacijos; visuotinio kompiuterių tinklo svetainių kūrimas ir palaikymas kitiems; žiniatinklio serverių nuoma.

---

(111) **70537**
(151) 2015 02 23
(210) 2014 0193
(220) 2014 01 30
(181) 2024 01 30
(732) GINTARĖ JURAŠYTĖ-ŠUKIENĖ, Krivių g. 5-125, LT-01001 Vilnius, LT

(540)



(531) 3.11, 26.11, 26.11
(511)
25 drabužiai, apranga, avalynė, galvos apdangalai; antbačiai (trumpos blauzdinės); apatiniai baltiniai; apatiniai marškiniai; apatinukai; apavas; apykaklės (apsauginės); apsiaustai; arnotai; ašuočių pluošto avalynė; ausinės (drabužiai); avalynės padai; avalynės priekinės dalys; avalynės priešslydžio įtaisai; avalynės rantai; avalynės užkulniai; avalynės viršutinės dalys; batai; batų vidpadžiai; batviršiai; bažnytiniai drabužiai; berankoviai sportiniai marškinėliai; beretės; blauzdinės (getrai); blauzdinių raiščiai; boa (moteriški šalikai); bridžiai (kelnės); chalatai; cilindrai (skrybėlės); darbinės palaidinės; darbiniai drabužiai; didelės spalvotos skarelės (kaklaskarės); diržai (juostos); diržinės piniginės (apranga); drabužių apykaklės; drabužių diržai; drabužių kišenės; dušo kepurės; dviratininkų drabužiai; džemperiai (puloveriai); futbolo batai; futbolo batų kapliukai; gabardino drabužiai; gatavi drabužiai; gatavi pamušalai (drabužių dalys); gimnastikos apranga; gimnastikos avalynė; glaudės; glaudinės (kelnės); glaudinės (šiltos kojinės); gobtuvai (drabužiai); juostos; jūreivių palaidinės (jūrinikės); kailinės mantijos; kailinės pelerinos; kailiniai (drabužiai); kaklaraiščiai; kaliošai; kaspinai (plaukams) (drabužiai); keliaraiščiai; kelnaitės; kelnės; kelnių diržai; kepurės; kepurių snapeliai; kišeninės nosinaitės (drabužiai); klumpės; kojinės; kojinės (prakaitinės); kojinių laikikliai; kojinių užkulniai; kojų įmovos (išskyrus šildomas elektra); kombinezonai (drabužiai); korsetai; korsetai (apatiniai); kostiumai; kraiteliai (kūdikių drabužiai); kulnai; kumštinės pirštinės; liemenėlės; liemenės; liemenės (drabužiai); livrėjos; marškinėliai; marškiniai; marškinių antkrūtiniai; marškinių perpetės; maskarado kostiumai; maudymosi kelnaitės; maudymosi kepuraitės; maudymosi kostiumai; maudymosi sandalai; maudymosi šlepetės; megzti drabužiai; megztiniai; metaliniai avalynės apvadai; mitros (kepurės); moteriškos kelnaitės; movos (drabužiai); naktiniai akių raiščiai; naktiniai drabužiai; neperšlampamieji drabužiai; nėrinių skaros; nuimamosios apykaklės; odiniai drabužiai; odos pakaitalų drabužiai; palaidinės; paltai; paplūdimio avalynė; paplūdimio kostiumai; pasijoniai; pažastiniai; pėdkelnės; pelerinos; petnešos; pirštinės (drabužiai); pižamos; ponèai; popierinės kepurės (apranga); popieriniai drabužiai;

prakaitiniai apatiniai drabužiai; priekakčiai (galvos apdangalai) ; prijuostės (drabužiai); puloveriai; pusbačiai; puskojinės; puskojinių laikikliai; rankogaliai; rankogaliai (drabužiai); sandalai; sarafanai; sariai (Indijos moterų rūbai); sarongai; seilinukai (ne popieriniai); sijonai; sijonkelnės; skaros; skrybėlės; skrybėlių karkasai; slidininėjimo pirštinės; slidžių batai; sportinė avalynė; sportiniai batai; sportiniai trikotažo gaminiai; striukės su gobtuvu; suknelės; suvarstomieji batai; šalikai; šiltos kojinės; šydai (drabužiai); šlikės; šliurės; švarkai, striukės; togos; trikotažo gaminiai; trumparankoviai marškinėliai; turbanai; uniformos; vaikų kelnaitės (drabužiai); vairuotojų drabužiai; vandens slidžių sporto kombinezonai; vienuolių galvos apdangalai; vilnoniai megztiniai; viršutiniai drabužiai; vyriški šalikai (plačiais galais); vyriškos apatinės kelnaitės; vonios chalatai; žūklės liemenės.

---

(111) **70538**
(151) 2015 02 23
(210) 2014 0197
(220) 2014 01 31
(181) 2024 01 31
(732) UAB „VIRTUVĖS MITŲ GRIOVĖJAI“, Pylimo g. 27-31, LT-01309 Vilnius, LT
(540)

7 ingredientai

(511)
16 spaudiniai; spausdintiniai leidiniai; žurnalai (periodiniai leidiniai), periodiniai leidiniai.

---

(111) **70539**
(151) 2015 02 23
(210) 2014 0198
(220) 2014 01 31
(181) 2024 01 31
(732) UAB „VIRTUVĖS MITŲ GRIOVĖJAI“, Pylimo g. 27-31, LT-01309 Vilnius, LT
(540)

Tekėk už manęs

(511)
16 spaudiniai; spausdintiniai leidiniai; žurnalai (periodiniai leidiniai), periodiniai leidiniai.

---

(111) **70540**
(151) 2015 02 23
(210) 2014 0270
(220) 2014 02 11
(181) 2024 02 11
(732) UAB „EUROOPTIKA“, Alyvų g. 76, LT-87001 Telšiai, LT
(740) Birgita Birutė Jankauskienė, Baltijos pr. 123-4, LT-01001, Klaipėda, LT
(540)



(531) 26.1, 26.4, 27.5, 29.1
(591) mėlyna, žydra.
(511)
35 algalapių parengimas; artistų verslo vadyba; biuro mašinų ir įrengimų nuoma; buhalterinė apskaita; dokumentų dauginimas; duomenų paieška kompiuterių rinkmenose (kitiems); ekonominis prognozavimas; fotokopijavimas; fotokopijavimo mašinų nuoma; importo ir eksporto agentūros; informacijos rinkimas kompiuterinėse duomenų bazėse; informacijos sisteminimas kompiuterinėse duomenų bazėse; kainų palyginimo paslaugos; komercijos ar pramonės vadybos pagalba; komercinė informacija ir patarimai vartotojams (konsultacijų teikimas); komercinės informacijos agentūros; komercinės ir verslo kontaktų informacijos teikimas; komercinio tarpininkavimo paslaugos; kompiuterinių duomenų bazių duomenų atnaujinimas ir priežiūra; kompiuterizuotas rinkmenų (bylų) tvarkymas; laikraščių užsakymas (kitiems); laisvai samdomų paslaugų teikėjų verslo vadyba; madų šou rengimas pardavimo skatinimo reikmėms; maketavimo paslaugos reklamos tikslams; mažmeninė ir didmeninė prekyba farmacijos, veterinarijos ir higienos preparatais bei medicinos reikmenimis; modelių paslaugos (reklamos reikmėms ar pardavimui skatinti); mokesčių apskaičiavimas; mugių rengimas (komercijos ar reklamos reikmėms); naujienų apžvalgų paslaugos; nuomonių tyrimas; paieškos sistemos optimizavimas; pardavimas aukcione; pardavimo stendų nuoma; parduotuvių vitrinų puošimas (tvarkymas); parodų rengimas (komercijos ar reklamos reikmėms); paslaugų nuoma (verslo pagalba); pavyzdžių platinimas; personalo komplektavimas; personalo vadybos konsultacijos; pranešimų užrašymas (įstaigų veikla); prekių pardavimo skatinimas (kitiems); prekių pateikimas žiniasklaidoje pardavimo reikmėms; prekių rodymas; prekių užsakymų administracinis tvarkymas; prekybos sandorių derybos ir susitarimai (tretiesiems asmenims); psichologinis testavimas personalo parinkimo reikmėms; radijo reklama; reklama; reklama „mokėk už paspaudimą“; reklama paštu; reklaminės medžiagos nuoma; reklaminės medžiagos tobulinimas; reklaminių filmų gamyba; reklaminių skelbimų platinimas; reklaminių tekstų rašymas; reklaminių tekstų skelbimas; reklamos agentūros; reklamos laiko nuoma žiniasklaidoje;

reklamos pristatymas paštu; reklamos vietų nuoma; rėmėjų paieška; rinkodara; rinkos nagrinėjimas; rinkotyra; samdos agentūros; savikainos analizė; sąskaitų būklės apyskaitų sudarymas; sąskaitų-faktūrų išrašymas; sekretoriavimas; skelbimų klijavimas; smulkių prekių pardavimo automatų nuoma; spausdinimas (mašinėle); statistinių duomenų rinkimas; statybų verslo projektų vadyba; stenografavimas; svetainės duomenų srauto optimizavimas; tekstų dorojimas; telefoniniai atsakymai (kai abonentas nepasiekiamas); telekomunikacinių paslaugų užsakymas (kitiems); telerinkodaros paslaugos; televizijos reklama; tiekimo paslaugos kitiems (prekių ir paslaugų pirkimas kitiems verslams); trečiųjų asmenų prekių ir paslaugų licencijavimo komercinis administravimas; verslo auditas; verslo efektyvumo (veiksmingumo) specialistų paslaugos; verslo informacija; verslo informacijos teikimas visuotinio kompiuterių tinklo svetainėse; verslo nagrinėjimas; verslo operacijų įvertinimas; verslo organizavimo konsultacijos; verslo patikrinimai; verslo perkėlimo paslaugos; verslo specialistų konsultacijos; verslo tyrimai; verslo vadyba (sportininkams); verslo vadybos ir organizavimo konsultacijos; verslo vadybos konsultacijos; verslo vadybos pagalba; verslo vadybos patarėjų paslaugos; viešas reklamavimas; viešasis elektroninis reklamavimas kompiuterių tinkle; viešbučių verslo vadyba; visuomenės informavimas.

---

(111) **70541**
(151) 2015 02 23
(210) 2014 0279
(220) 2014 02 12
(181) 2024 02 12
(732) „PAVILNIO KLINIKA“, UAB, Juodasis kelias 35, LT-01001 Vilnius, LT
(540)



(531) 25.3, 25.5, 29.1
(591) vyšninė, balta.
(511)
44 medicinos paslaugos.

---

(111) **70542**
(151) 2015 02 23
(210) 2014 0280
(220) 2014 02 12
(181) 2024 02 12
(732) UAB „AMICUS BONUS“ IR KO, Kęstučio g. 40-4, LT-44308 Kaunas, LT
(740) Aldona Pacevičienė, 21, A.Mickevičiaus g. 29-6, LT-44245 Kaunas, LT
(540)



(531) 18.1, 27.3, 29.1
(591) balta, pilka, raudona.
(511)
2 dažai, politūros, lakai; antikorozinės medžiagos ir medieną nuo irimo saugančios medžiagos; dažymo medžiagos; beicai; neapdorotos gamtinės dervos; metalų folija ir milteliai dažytojams, dekoratoriams, spaustuvininkams ir dailininkams; akvarelių tvirtikliai (fiksatyvai); alaus dažai; aliejai (medienos konservavimui); aliuminio dažai; aliuminio milteliai (dažymui); alizarino dažikliai; anatai (dažiosios medžiagos); anatai (pigmentas); anilino dažikliai; antikorozinės alyvos; antikorozinės juostos; antikoroziniai preparatai; antikoroziniai tirštieji tepalai; asbesto dažai; augaliniai dažikliai; augalinių dažiklių ekstraktai; auksavimo medžiagos; auraminas; baktericidiniai dažai; baltinimo skiediniai; batų dažai; beicai (kandikai); bituminiai lakai; bronzos lakai; bronzos milteliai; bronzos milteliai (dažai); cinko oksidas (pigmentas); dangos (dažai); dažalai (dažai); dažikliai; dažiosios medžiagos; dažų džiovikliai (sikatyvai); dažų gruntai; dažų rišamosios medžiagos; dažų rišikliai; dažų skiedikliai; dažų tvirtikliai; derva; dujų suodžiai (pigmentas); elektrostatiniai milteliai (dažai) kopijavimo aparatams; emaliai (tapybai); emaliai (lakai); emaliniai dažai; fustinas (dažai); gėrimų dažai; gipso skiedinys; glazūros (dažai, lakai); gletas (švino monoksidas); graviravimo dažai; gumigutas (tapybai); indigas (dažiklis); juodasis lakas; kalkių pienas (baltinimui); Kanados balzamas; kanifolija; karamelė (maisto dažai); karbonilas (medienos konservantas); keramikos dažai; klijiniai dažai; kobalto oksidas (dažai); kopalas; kopalo lakas; košenilo karminas; kreozotas (medienai konservuoti); kurkuminas (dažai); lakai; lakų skiedikliai; likerių dažai; maisto dažai; maisto dažikliai; mastika (natūrali derva); medienos

apsaugos aliejai; medienos beicai (kandikai); medienos dangos (dažai); medienos dažai; medienos dažikliai; medienos dažiosios medžiagos; medienos konservantai; metalų apsauginiai preparatai; natūralios dervos (neapdorotos); neapaugantieji dažai; ochra (pigmentas); odų beicai (kandikai); odų dažai; odų dažus fiksuojančios medžiagos; oranžinis švino surikas; perklijuojamieji dažų lopai; pigmentai; preparatai nuo dulsvėjimo (metalams); preparatai nuo rūdžių (apsauginiai); raudonasis švino surikas; sakai; salyklo dažikliai; salyklo karamelė (maisto dažiklis); sandarakas; sidabravimo milteliai; sidabro emulsijos (pigmentai); sidabro folija (lakštinė); sidabro pasta; spausdintuvų ir kopijavimo aparatų dažų kasetės (pripildytos); spaustuvinės pastos (dažai); spaustuviniai dažai; spaustuvinių dažų rinkiniai; suodžiai (dažikliai); suodžiai (pigmentas); surikas (trišvino tetraoksidas); sviesto dažai; šafranas (dažai); šelakas; švino baltalai; terpentinas (dažų skiediklis); titano dioksidas (pigmentas); tolio dangos (dažai); tvirtikliai (lakai); ugniai atsparūs dažai; važiuoklių apsauginės dangos; važiuoklių gruntavimo dangos; Velykų kiaušinių dažpopieris; žagreniai (lakų); ženklinimo dažai (gyvulių).

---

(111) **70543**
(151) 2015 02 23
(210) 2014 0284
(220) 2014 02 12
(181) 2024 02 12
(732) MPH CAPITAL MANAGEMENT OUE, Tulika 15/17-230, 10613 Tallinn, EE
(740) Ramunė Garšvienė, 30, Dūkštų g. 28-20, LT-07171 Vilnius, LT
(540)

CARDILONG

(511)

5 dietinis maistas (medicinos reikmėms); mitybos papildai; (medicinos reikmėms); stiprinamieji preparatai (vaistai); maisto papildai, stiprinantys širdies funkcijas; žoliniai preparatai (medicinos reikmėms); žolių ekstraktai (medicinos reikmėms); vaistažolių mišiniai (medicinos reikmėms); dietiniai, žolelių bei mineralų papildai ir preparatai, stiprinantys širdies ir kraujagyslių sistemą; maisto papildai vitaminų pagrindu; mineraliniai maisto papildai; vitaminų preparatai, veikiantys širdies ir kraujagyslių sistemą.

---

(111) **70544**
(151) 2015 02 24
(210) 2014 0285
(220) 2014 02 12
(181) 2024 02 12
(732) MB „TOPDENTA“, Užuovėjos g. 3, LT-44001 Kaunas, LT
(540)



(531) 2.9, 17.2, 25.1, 27.3
(511)

44 medicinos paslaugos; gydymo paslaugos.

---

(111) **70545**
(151) 2015 02 24
(210) 2014 0287
(220) 2014 02 12
(181) 2024 02 12
(732) UAB „SOLETA BALTIC“, Panerių g. 54-4, LT-01001 Vilnius, LT
(740) Božena Sliževska, Didlaukio g. 65-311, LT-08300, Vilnius, LT
(540)



(531) 26.11, 27.1
(511)

19 statybinės medžiagos (ne metalinės); statybiniai standieji ne metaliniai vamzdžiai; asfaltas, dervos ir bitumas; kilnojamieji ne metaliniai statiniai; ne metaliniai paminklai; aglomeruotosios cukranendrių išspaudos (statybinė medžiaga); akmens anglių dervos; akmens dirbiniai; akmens, betono ar marmuro figūrėlės; akmens, betono ar marmuro meno dirbiniai; akmens, betono ar marmuro statulėlės; akmens, betono ar marmuro statulos; akmens, betono arba marmuro biustai; akmuo; akvariumai (konstrukcijos); akvariumų smėlis; akvariumų žvyras; alebastras; alebastro stiklas; antkapiai; apdirbtoji mediena; apipjautos lentos; asbestcementis; asbesto skiedinys; asfalto kelių dangos; aukštakrosnių cementas; baliustrados;

barakai; betonas; betono plokštės; betono statybiniai gaminiai; bitumai; bituminės stogo dangos; bitumo gaminiai (statyboms); cementas; cemento skiedinys; cemento stulpai (atramos, stovai); čiuožyklos (ne metalinės konstrukcijos); dangos (statybinės medžiagos); degutas; dervuotos juostelės (statyboms); dirbtinis akmuo; dviračių stovėjimo vietų ne metalinė įranga; fanera; faneravimo mediena; fanerinė mediena; formuojamoji mediena; gegnės; geotekstilinė medžiaga; gipsas; granitas; išorinės užuolaidos (išskyrus metalines ir tekstilines); kalkakmenis; kalkės; kalkinis mergelis; kalnų krištolas; kamštiena (sutankinta); kartys (smaigai); kelių dangų medžiagos; kelių tiesimo ir dengimo medžiagos; keraminis molis (žaliava); kesonai (statybų darbams po vandeniu); kilnojamieji ne metaliniai pastatai; klinkerio balastas; klinkerio blokai; klintis; krosnių cementas; ksilolitas; kvarcas; langų stiklas (išskyrus transporto priemonių langus); lovelinės čerpės; lukštas (faneros); magnezinis cementas; marmuras; matinio arba dažyto stiklo langai; mediena (iš dalies apdirbta); mediena (namų apyvokos reikmenims gaminti); medienos masės kartonas (statyboms); medinės grindų lentos; medinės kelio dangos; mediniai apkalai; molis; mugių kioskai; mūrinės laiškų dėžutės; mūro rezervuarai; ne metalinė pastatų apdaila; ne metalinė statybinė apdaila; ne metalinė statybinė sienų apdaila; ne metalinė stogo danga su saulės baterijos elementais; ne metalinės antkapinės stelos; ne metalinės antkapių plokštės; ne metalinės antkapių plokštės; ne metalinės arklidės; ne metalinės atramos; ne metalinės durys; ne metalinės durų staktos; ne metalinės grindinio plokštės; ne metalinės grindys; ne metalinės grindų plytelės; ne metalinės grotelės; ne metalinės įlaidinės sienelės; ne metalinės kapų tvorelės; ne metalinės kelių atitvaros; ne metalinės kiaulidės; ne metalinės laiptų pakopos; ne metalinės langinės; ne metalinės langų arba durų sąramos; ne metalinės liejimo formos; ne metalinės lubos; ne metalinės paminklinės lentos; ne metalinės paplūdimio kabinos; ne metalinės pastatų apkalos; ne metalinės pastatų dangos; ne metalinės pastatų verandos; ne metalinės paukštidės (konstrukcijos); ne metalinės perdangų sijos; ne metalinės pertvaros; ne metalinės plokštės su durų anga; ne metalinės purškiamojo dažymo kabinos; ne metalinės raketų leidimo platformos; ne metalinės sijos; ne metalinės statinės tvoros (užtvaros); ne metalinės statybinės armuojamosios medžiagos; ne metalinės statybinės dangos; ne metalinės statybinės medžiagos; ne metalinės statybinės plytelės; ne metalinės statybinės plokštės; ne metalinės stogo čerpės; ne metalinės stogo dangos; ne metalinės stogo plokštės; ne metalinės surenkamosios platformos; ne metalinės suveriamosios durys; ne metalinės telefono būdelės; ne metalinės telefono kabinos; ne metalinės užtvaros; ne metalinės vidinių sienų apdailos plokštės; ne metalinės vištidės; ne metalinės žaliuzės; ne metaliniai antkapiai; ne metaliniai atraminiai stulpai; ne metaliniai drenažo vamzdžiai; ne metaliniai dūmtraukiai; ne metaliniai dūmtraukių deflektoriai; ne metaliniai dūmtraukių gaubtuvai; ne metaliniai dūmtraukių ilgintuvai; ne metaliniai dūmtraukių vamzdžiai; ne metaliniai durų rėmai; ne metaliniai dviračių stovai; ne metaliniai elektros linijų poliai; ne metaliniai elektros linijų stulpai; ne metaliniai gatvių latakai; ne metaliniai geležinkelio pabėgiai; ne metaliniai geležinkelio žuoliai; ne metaliniai grebėstai; ne metaliniai grindinio blokeliai; ne metaliniai ir ne plastikiniai drenažo vamzdžių vožtuvai; ne metaliniai kampuočiai; ne metaliniai karnizai; ne metaliniai karnizų profiliai; ne metaliniai kilnojamieji keleivių laiptai; ne metaliniai kilnojamieji šiltnamiai; ne metaliniai klojiniai; ne metaliniai klojiniai (betonavimo darbams); ne metaliniai laidojimo rūsiai; ne metaliniai laiptų sekcijų karkasai; ne metaliniai langai; ne metaliniai langų rėmai; ne metaliniai liukų dangčiai; ne metaliniai monumentai; ne metaliniai nešviečiantys plūdurai; ne metaliniai nuotekų vamzdžiai; ne metaliniai pastatai; ne metaliniai pastoliai; ne metaliniai pinučiai; ne metaliniai plūduriuojantieji švartavimo dokai; ne metaliniai poliai; ne metaliniai sienų apkalai; ne metaliniai siloso bokštai; ne metaliniai skelbimų stulpai; ne metaliniai slėginiai vamzdžiai; ne metaliniai slenksčiai; ne metaliniai standieji vamzdžiai (statyboms); ne metaliniai statiniai (tvoroms, užtvaroms); ne metaliniai statybiniai hidroizoliacijos elementai hidroizoliacija; ne metaliniai statybiniai karkasai; ne metaliniai statybiniai profiliai; ne metaliniai stiebai (stulpai); ne metaliniai stogo hidroizoliacijos elementai; ne metaliniai stogo latakai; ne metaliniai sukamieji varteliai (turniketai); ne metaliniai surenkamieji namai (rinkiniai); ne metaliniai suveriamieji langai; ne metaliniai šakoti vamzdžiai; ne metaliniai šiltnamių karkasai; ne metaliniai šiltnamių rėmai; ne metaliniai šuolių į vandenį tramplynai; ne metaliniai švartavimo stulpai; ne metaliniai tašai; ne metaliniai telegrafo stulpai; ne metaliniai tinkleliai nuo vabzdžių; ne metaliniai vandentiekio vamzdžiai; ne metaliniai vartai; ne metaliniai ventiliacijos ir oro kondicionavimo įrengimų vamzdžiai; ne švytintys ir ne mechaniniai ne metaliniai kelių ženklai; ne švytintys ir ne mechaniniai ne metaliniai signaliniai skydai; ne švytintys ir ne mechaniniai ne metaliniai ženklai; neapdirbta kreida; nemetalinės sienų plytelės; nemetalinės statybinės plokštės; nendrės, meldai (statybinė medžiaga); parketlentės; parketo grindys; paukščių vonios (ne metalinės konstrukcijos); pavėsinės (ne metalinės konstrukcijos); pjautinė mediena; plaukiojimo baseinai (ne metalinės konstrukcijos); plytos; plytų ir mūro rišamosios medžiagos; plytų molis; porfyras (akmuo); puodžių molis; rišamosios medžiagos (plytų gamybai); rišamosios medžiagos keliams taisyti; satybinis langų stiklas; saugūs stiklai; sidabringasis smėlis; sienų apkalos dailylentės; sintetinių medžiagų kelių žymėjimo lakštai ir juostos; skalda; skaldos kelių danga (makadamas); skalūnai; skalūno milteliai; smėlis (išskyrus liejimo smėlį); smiltainio vamzdžiai; statinių mediena; statinių šulai; statybinė mediena; statybinės medinės lentos; statybinės mozaikos; statybiniai akmenys; statybinis

izoliacinis stiklas; statybinis kartonas; statybinis langų stiklas; statybinis olivinas; statybinis plonasis kartonas (asfaltinis); statybinis popierius; statybinis skiedinys; statybinis smiltainis; statybinis stiklas; statybinis veltinys; stiklo granulės (keliams žymėti); stogo malksnos; stogo šiferis; šamotas (degtas ugniai atsparus molis); šiferis; šlakas (statybinė medžiaga); šlako akmenys; švytinčios grindinio plokštės; terakota; tinkas; titnagžemis; tufas; ugniai atsparios cemento dangos; ugniai atsparios plytos; ugniai atsparios statybinės medžiagos (ne metalinės); ugniai atsparus molis; vandentiekio vamzdžių vožtuvai (ne metaliniai ir ne plastikiniai); vinilo apkalai; židinių atbrailos; žvyras.

37 statyba; taisymas (remontas); įtaisymo ir įrengimo paslaugos; akmenų mūrijimas; alavavimas (pakartotinis); antikorozinis apdorojimas; antikorozinis transporto priemonių apdorojimas; apsauginių signalizacijų įrengimas ir taisymas; asfaltavimas; automobilių plovimas; automobilių techninė priežiūra ir taisymas; avalynės taisymas; baldų apmušalų taisymas; baldų apmušimas; baldų priežiūra; baldų restauravimas; baltinių lyginimas; baltinių skalbimas; barstymas smėliu; baseinų priežiūra; biuro įrangos įtaisymas, taisymas ir priežiūra; buldozerių nuoma; dailidžių paslaugos; degiklių taisymas ir techninė priežiūra; dezinfekavimas; dirbtinio sniego dangos darymo paslaugos; drabužių garinis lyginimas; drabužių taisymas; drabužių valymas; drabužių atnaujinimas; drabužių taisymas; drėkinimo įrenginių įtaisymas ir taisymas; drenažo siurblių nuoma; dūmtraukių valymas; durų ir langų įstatymas; ekskavatorių nuoma; elektros linijų taisymas; elektros prietaisų įtaisymas ir taisymas; fabrikų statyba; fotografijos aparatų taisymas; gatvių valymas; giliųjų naftos ar dujų gręžinių gręžimas; graužikų naikinimas; gręžinių gręžimas; hidroizoliavimas (pastatų); iškabų dažymas ar taisymas; kailių priežiūra, valymas ir taisymas; karjerų naudojimo paslaugos; kasyba; katilų valymas ir taisymas; kelių šlavimo mašinų nuoma; kelių tiesimas; keltuvų įrengimas ir taisymas; kenkėjų naikinimas (ne žemės ūkyje); kino projektorių taisymas ir techninė priežiūra; kniedijimas; kompiuterių aparatūros įtaisymas, taisymas ir techninė priežiūra; kranų nuoma (statybos įrenginiai); krosnių, židinių įrengimas ir taisymas; laikrodžių taisymas; laivų statyba; lakavimas; langų valymas; lėktuvų priežiūra ir taisymas; liftų įrengimas ir taisymas; mašinų ir mechanizmų montavimas, techninė priežiūra ir taisymas; meno kūrinių restauravimas; mugių prekystalių ir parduotuvių statyba; muzikos instrumentų restauravimas; naftotiekių tiesimas ir priežiūra; namų nugriovimas; odos gaminių valymas, taisymas ir priežiūra; oro kondicionavimo aparatų įtaisymas ir taisymas; padangų protektorių atnaujinimas; padangų vulkanizavimas (taisymas); padangų vulkanizavimas (taisymas); pagalba sugedus transporto priemonei (taisymas); pastatų izoliavimas; pastatų sandarinimas; pastatų valymas (iš išorės); pastatų valymas (iš vidaus); pastolių rinkimas (statybinių); peilių galandimas; plytų mūrijimas; povandeninės statybos; povandeninis taisymas; priešgaisrinių signalizacijų įrengimas ir taisymas; raštuotų audinių valymas; sandėlių statymas ir remontas; santechnikos darbai; saulės skėčių taisymas; sausasis valymas; seifų (kambarių) taisymas ir techninė priežiūra; seifų taisymas ir techninė priežiūra; sienų apmušimas; sienų tapetavimas; siurblių taisymas; skalbimas; skalbimas ir lyginimas; skalbimo mašinų nuoma; skėčių taisymas; spausdintuvų kasečių pildymas; spynų taisymas; statybos informacija; statybos įrenginių nuoma; statybos konsultacijos; statybų priežiūra; stogo dengimas; sudilusių ar iš dalies išardytų mašinų ir mechanizmų atnaujinimas; sudilusių ar iš dalies išardytų variklių atnaujinimas; šaldymo įrangos įtaisymas ir taisymas; šildymo įrangos įtaisymas ir taisymas; šlifavimas pemza; taisyklų informacija; telefonų įrengimas ir taisymas; tinkavimas; transporto priemonių akumuliatorių įkrovimas; transporto priemonių plovimas; automobilių plovimas; transporto priemonių poliravimas; transporto priemonių techninė priežiūra; transporto priemonių techninės priežiūros stotys (papildymas degalais ir remontas); transporto priemonių valymas; transporto priemonių tepimas (sutepimas); trukdžių slopinimas (elektriniuose aparatuose); uostų statyba; valymo mašinų nuoma; vandens užtvarų statyba (pylimai, bangolaužiai); vidaus ir išorės dažymas; virtuvės įrangos įtaisymas.

---

(111) **70546**

(151) 2015 02 24

(210) 2014 0288

(220) 2014 02 12

(181) 2024 02 12

(732) UAB „SOLETA BALTIC“, Panerių g. 54-4, LT-01001 Vilnius, LT

(740) Božena Sliževska, Didlaukio g. 65-311, LT-08300, Vilnius, LT

(540)



(531) 26.11, 27.1, 27.5, 29.1

(591) žalia, oranžinė.

(511)

19 statybinės medžiagos (ne metalinės); statybiniai standieji ne metaliniai vamzdžiai; asfaltas, dervos

ir bitumas; kilnojamieji ne metaliniai statiniai; ne metaliniai paminklai; aglomeruotosios cukranendrių išspaudos (statybinė medžiaga); akmens anglių dervos; akmens dirbiniai; akmens, betono ar marmuro figūrėlės; akmens, betono ar marmuro meno dirbiniai; akmens, betono ar marmuro statulėlės; akmens, betono ar marmuro statulos; akmens, betono arba marmuro biustai; akmuo; akvariumai (konstrukcijos); akvariumų smėlis; akvariumų žvyras; alebastras; alebastro stiklas; antkapiai; apdirbtoji mediena; apipjautos lentos; asbestcementis; asbesto skiedinys; asfalto kelių dangos; aukštakrosnių cementas; baliustrados; barakai; betonas; betono plokštės; betono statybiniai gaminiai; bitumai; bituminės stogo dangos; bitumo gaminiai (statyboms); cementas; cemento skiedinys; cemento stulpai (atramos, stovai); čiuožyklos (ne metalinės konstrukcijos); dangos (statybinės medžiagos); degutas; dervuotos juostelės (statyboms); dirbtinis akmuo; dviračių stovėjimo vietų ne metalinė įranga; fanera; faneravimo mediena; fanerinė mediena; formuojamoji mediena; gegnės; geotekstilinė medžiaga; gipsas; granitas; išorinės užuolaidos (išskyrus metalines ir tekstilines); kalkakmenis; kalkės; kalkinis mergelis; kalnų krištolas; kamštiena (sutankinta); kartys (smaigai); kelių dangų medžiagos; kelių tiesimo ir dengimo medžiagos; keraminis molis (žaliava); kesonai (statybų darbams po vandeniu); kilnojamieji ne metaliniai pastatai; klinkerio balastas; klinkerio blokai; klintis; krosnių cementas; ksilolitas; kvarcas; langų stiklas (išskyrus transporto priemonių langus); lovelinės čerpės; lukštas (faneros); magnezinis cementas; marmuras; matinio arba dažyto stiklo langai; mediena (iš dalies apdirbta); mediena (namų apyvokos reikmenims gaminti); medienos masės kartonas (statyboms); medinės grindų lentos; medinės kelio dangos; mediniai apkalai; molis; mugių kioskai; mūrinės laiškų dėžutės; mūro rezervuarai; ne metalinė pastatų apdaila; ne metalinė statybinė apdaila; ne metalinė statybinė sienų apdaila; ne metalinė stogo danga su saulės baterijos elementais; ne metalinės antkapinės stelos; ne metalinės antkapių plokštės; ne metalinės antkapių plokštės; ne metalinės arklidės; ne metalinės atramos; ne metalinės durys; ne metalinės durų staktos; ne metalinės grindinio plokštės; ne metalinės grindys; ne metalinės grindų plytelės; ne metalinės grotelės; ne metalinės įlaidinės sienelės; ne metalinės kapų tvorelės; ne metalinės kelių atitvaros; ne metalinės kiaulidės; ne metalinės laiptų pakopos; ne metalinės langinės; ne metalinės langų arba durų sąramos; ne metalinės liejimo formos; ne metalinės lubos; ne metalinės paminklinės lentos; ne metalinės paplūdimio kabinos; ne metalinės pastatų apkalos; ne metalinės pastatų dangos; ne metalinės pastatų verandos; ne metalinės paukštidės (konstrukcijos); ne metalinės perdangų sijos; ne metalinės pertvaros; ne metalinės plokštės su durų anga; ne metalinės purškiamojo dažymo kabinos; ne metalinės raketų leidimo platformos; ne metalinės sijos; ne metalinės statinės tvoros (užtvaros); ne metalinės statybinės armuojamosios medžiagos; ne metalinės statybinės dangos; ne metalinės statybinės medžiagos; ne metalinės statybinės plytelės; ne metalinės statybinės plokštės; ne metalinės stogo čerpės; ne metalinės stogo dangos; ne metalinės stogo plokštės; ne metalinės surenkamosios platformos; ne metalinės suveriamosios durys; ne metalinės telefono būdelės; ne metalinės telefono kabinos; ne metalinės užtvaros; ne metalinės vidinių sienų apdailos plokštės; ne metalinės vištidės; ne metalinės žaliuzės; ne metaliniai antkapiai; ne metaliniai atraminiai stulpai; ne metaliniai drenažo vamzdžiai; ne metaliniai dūmtraukiai; ne metaliniai dūmtraukių deflektoriai; ne metaliniai dūmtraukių gaubtuvai; ne metaliniai dūmtraukių ilgintuvai; ne metaliniai dūmtraukių vamzdžiai; ne metaliniai durų rėmai; ne metaliniai dviračių stovai; ne metaliniai elektros linijų poliai; ne metaliniai elektros linijų stulpai; ne metaliniai gatvių latakai; ne metaliniai geležinkelio pabėgiai; ne metaliniai geležinkelio žuoliai; ne metaliniai grebėstai; ne metaliniai grindinio blokeliai; ne metaliniai ir ne plastikiniai drenažo vamzdžių vožtuvai; ne metaliniai kampuočiai; ne metaliniai karnizai; ne metaliniai karnizų profiliai; ne metaliniai kilnojamieji keleivių laiptai; ne metaliniai kilnojamieji šiltnamiai; ne metaliniai klojiniai; ne metaliniai klojiniai (betonavimo darbams); ne metaliniai laidojimo rūsiai; ne metaliniai laiptų sekcijų karkasai; ne metaliniai langai; ne metaliniai langų rėmai; ne metaliniai liukų dangčiai; ne metaliniai monumentai; ne metaliniai nešviečiantys plūdurai; ne metaliniai nuotekų vamzdžiai; ne metaliniai pastatai; ne metaliniai pastoliai; ne metaliniai pinučiai; ne metaliniai plūduriuojantieji švartavimo dokai; ne metaliniai poliai; ne metaliniai sienų apkalai; ne metaliniai siloso bokštai; ne metaliniai skelbimų stulpai; ne metaliniai slėginiai vamzdžiai; ne metaliniai slenksčiai; ne metaliniai standieji vamzdžiai (statyboms); ne metaliniai statiniai (tvoroms, užtvaroms); ne metaliniai statybiniai hidroizoliacijos elementai hidroizoliacija; ne metaliniai statybiniai karkasai; ne metaliniai statybiniai profiliai; ne metaliniai stiebai (stulpai); ne metaliniai stogo hidroizoliacijos elementai; ne metaliniai stogo latakai; ne metaliniai sukamieji varteliai (turniketai); ne metaliniai surenkamieji namai (rinkiniai); ne metaliniai suveriamieji langai; ne metaliniai šakoti vamzdžiai; ne metaliniai šiltnamių karkasai; ne metaliniai šiltnamių rėmai; ne metaliniai šuolių į vandenį tramplynai; ne metaliniai švartavimo stulpai; ne metaliniai tašai; ne metaliniai telegrafo stulpai; ne metaliniai tinkleliai nuo vabzdžių; ne metaliniai vandentiekio vamzdžiai; ne metaliniai vartai; ne metaliniai ventiliacijos ir oro kondicionavimo įrengimų vamzdžiai; ne švytintys ir ne mechaniniai ne metaliniai kelių ženklai; ne švytintys ir ne mechaniniai ne metaliniai signaliniai skydai; ne švytintys ir ne mechaniniai ne metaliniai ženklai; neapdirbta kreida; nemetalinės sienų plytelės; nemetalinės statybinės plokštės; nendrės, meldai (statybinė medžiaga); parketlentės; parketo grindys; paukščių vonios (ne metalinės konstrukcijos); pavėsinės (ne metalinės konstrukcijos); pjautinė mediena; plaukiojimo baseinai (ne metalinės konstrukcijos); plytos; plytų ir mūro rišamosios medžiagos; plytų molis; porfyras (akmuo); puodžių molis; rišamosios medžiagos (plytų gamybai); rišamosios medžiagos keliams taisyti;

satybinis langų stiklas; saugūs stiklai; sidabringasis smėlis; sienų apkalos dailylentės; sintetinių medžiagų kelių žymėjimo lakštai ir juostos; skalda; skaldos kelių danga (makadamas); skalūnai; skalūno milteliai; smėlis (išskyrus liejimo smėlį); smiltainio vamzdžiai; statinių mediena; statinių šulai; statybinė mediena; statybinės medinės lentos; statybinės mozaikos; statybiniai akmenys; statybinis izoliacinis stiklas; statybinis kartonas; statybinis langų stiklas; statybinis olivinas; statybinis plonasis kartonas (asfaltinis); statybinis popierius; statybinis skiedinys; statybinis smiltainis; statybinis stiklas; statybinis veltinys; stiklo granulės (keliams žymėti); stogo malksnos; stogo šiferis; šamotas (degtas ugniai atsparus molis); šiferis; šlakas (statybinė medžiaga); šlako akmenys; švytinčios grindinio plokštės; terakota; tinkas; titnagžemis; tufas; ugniai atsparios cemento dangos; ugniai atsparios plytos; ugniai atsparios statybinės medžiagos (ne metalinės); ugniai atsparus molis; vandentiekio vamzdžių vožtuvai (ne metaliniai ir ne plastikiniai); vinilo apkalai; židinių atbrailos; žvyras.

37 statyba; taisymas (remontas); įtaisymo ir įrengimo paslaugos; akmenų mūrijimas; alavavimas (pakartotinis); antikorozinis apdorojimas; antikorozinis transporto priemonių apdorojimas; apsauginių signalizacijų įrengimas ir taisymas; asfaltavimas; automobilių plovimas; automobilių techninė priežiūra ir taisymas; avalynės taisymas; baldų apmušalų taisymas; baldų apmušimas; baldų priežiūra; baldų restauravimas; baltinių lyginimas; baltinių skalbimas; barstymas smėliu; baseinų priežiūra; biuro įrangos įtaisymas, taisymas ir priežiūra; buldozerių nuoma; dailidžių paslaugos; degiklių taisymas ir techninė priežiūra; dezinfekavimas; dirbtinio sniego dangos darymo paslaugos; drabužių garinis lyginimas; drabužių taisymas; drabužių valymas; drabužių atnaujinimas; drabužių taisymas; drėkinimo įrenginių įtaisymas ir taisymas; drenažo siurblių nuoma; dūmtraukių valymas; durų ir langų įstatymas; ekskavatorių nuoma; elektros linijų taisymas; elektros prietaisų įtaisymas ir taisymas; fabrikų statyba; fotografijos aparatų taisymas; gatvių valymas; giliųjų naftos ar dujų gręžinių gręžimas; graužikų naikinimas; gręžinių gręžimas; hidroizoliavimas (pastatų); iškabų dažymas ar taisymas; kailių priežiūra, valymas ir taisymas; karjerų naudojimo paslaugos; kasyba; katilų valymas ir taisymas; kelių šlavimo mašinų nuoma; kelių tiesimas; keltuvų įrengimas ir taisymas; kenkėjų naikinimas (ne žemės ūkyje); kino projektorių taisymas ir techninė priežiūra; kniedijimas; kompiuterių aparatūros įtaisymas, taisymas ir techninė priežiūra; kranų nuoma (statybos įrenginiai); krosnių, židinių įrengimas ir taisymas; laikrodžių taisymas; laivų statyba; lakavimas; langų valymas; lėktuvų priežiūra ir taisymas; liftų įrengimas ir taisymas; mašinų ir mechanizmų montavimas, techninė priežiūra ir taisymas; meno kūrinių restauravimas; mugių prekystalių ir parduotuvių statyba; muzikos instrumentų restauravimas; naftotiekių tiesimas ir priežiūra; namų nugriovimas; odos gaminių valymas, taisymas ir priežiūra; oro kondicionavimo aparatų įtaisymas ir taisymas; padangų protektorių atnaujinimas; padangų vulkanizavimas (taisymas); padangų vulkanizavimas (taisymas); pagalba sugedus transporto priemonei (taisymas); pastatų izoliavimas; pastatų sandarinimas; pastatų valymas (iš išorės); pastatų valymas (iš vidaus); pastolių rinkimas (statybinių); peilių galandimas; plytų mūrijimas; povandeninės statybos; povandeninis taisymas; priešgaisrinių signalizacijų įrengimas ir taisymas; raštuotų audinių valymas; sandėlių statymas ir remontas; santechnikos darbai; saulės skėčių taisymas; sausasis valymas; seifų (kambarių) taisymas ir techninė priežiūra; seifų taisymas ir techninė priežiūra; sienų apmušimas; sienų tapetavimas; siurblių taisymas; skalbimas; skalbimas ir lyginimas; skalbimo mašinų nuoma; skėčių taisymas; spausdintuvų kasečių pildymas; spynų taisymas; statybos informacija; statybos įrenginių nuoma; statybos konsultacijos; statybų priežiūra; stogo dengimas; sudilusių ar iš dalies išardytų mašinų ir mechanizmų atnaujinimas; sudilusių ar iš dalies išardytų variklių atnaujinimas; šaldymo įrangos įtaisymas ir taisymas; šildymo įrangos įtaisymas ir taisymas; šlifavimas pemza; taisyklų informacija; telefonų įrengimas ir taisymas; tinkavimas; transporto priemonių akumuliatorių įkrovimas; transporto priemonių plovimas; automobilių plovimas; transporto priemonių poliravimas; transporto priemonių techninė priežiūra; transporto priemonių techninės priežiūros stotys (papildymas degalais ir remontas); transporto priemonių valymas; transporto priemonių tepimas (sutepimas); trukdžių slopinimas (elektriniuose aparatuose); uostų statyba; valymo mašinų nuoma; vandens užtvarų statyba (pylimai, bangolaužiai); vidaus ir išorės dažymas; virtuvės įrangos įtaisymas.

---

(111) **70547**

(151) 2015 02 24

(210) 2014 0302

(220) 2014 02 14

(181) 2024 02 14

(732) EDVARDAS SADOVSKIS, Visorių sodų 5-oji g. 1, LT-08452 Vilnius, LT

(740) Stanislava Teleišienė, 31, UAB „Brainera“, Savanorių pr. 217, LT-02300 Vilnius, LT

(540)



(531) 14.1, 14.3, 24.3, 24.15, 26.1, 29.1

(591) mėlyna, balta, pilka, melsvai pilka, žalsvai pilka.

(511)

45 alternatyvaus ginčų sprendimo paslaugos; apsauga; apsaugos konsultacijos; arbitražas; asmeninė apsauga; asmens kilmės tyrimai; atstovavimo bylose (bylinėjimosi) paslaugos; autorių teisių vadyba; bagažo tikrinimas saugumo tikslais; dingusių žmonių paieška; drabužių nuoma; gesintuvų nuoma; intelektinės nuosavybės konsultacijos; intelektinės nuosavybės licencijavimas; intelektinės nuosavybės teisių priežiūra (teisinių konsultacijų reikmėms); kompiuterinių programų licencijavimas (juridinės paslaugos); lydėjimas viešosiose vietose; naktinė sauga; namų priežiūra; prarastos nuosavybės grąžinimas; priešgaisrinės signalizacijos nuoma; apsauginių signalizacijų priežiūra; seifų nuoma; seklių agentūros; spynų atrakinimas; tarpininkavimas; gamyklų tikrinimas saugumo tikslais; vaikų priežiūra.

---

(111) **70548**

(151) 2015 02 24

(210) 2014 0396

(220) 2014 02 25

(181) 2024 02 25

(732) UAB „BELABUS“, T. Ševčenkos g. 16A, LT-03111 Vilnius, LT

(540)

BELOBUS

(511)

35 reklama; verslo vadyba; verslo tvarkyba; įstaigų veikla; algalapių parengimas; artistų verslo vadyba; biuro mašinų ir įrengimų nuoma; buhalterinė apskaita; dokumentų dauginimas; duomenų paieška kompiuterių rinkmenose (kitiems); ekonominis prognozavimas; fotokopijavimas; fotokopijavimo mašinų nuoma; importo ir eksporto agentūros; informacijos rinkimas kompiuterinėse duomenų bazėse; informacijos sisteminimas kompiuterinėse duomenų bazėse; kainų palyginimo paslaugos; komercijos ar pramonės vadybos pagalba; komercinė informacija ir patarimai vartotojams (konsultacijų teikimas); komercinės informacijos agentūros; komercinės ir verslo kontaktų informacijos teikimas; komercinio tarpininkavimo paslaugos; kompiuterinių duomenų bazių duomenų atnaujinimas ir priežiūra; kompiuterizuotas rinkmenų (bylų) tvarkymas; laikraščių užsakymas (kitiems); laisvai samdomų paslaugų teikėjų verslo vadyba; madų šou rengimas pardavimo skatinimo reikmėms; maketavimo paslaugos reklamos tikslams; mažmeninė ir didmeninė prekyba farmacijos, veterinarijos ir higienos preparatais bei medicinos reikmenimis; modelių paslaugos (reklamos reikmėms ar pardavimui skatinti); mokesčių apskaičiavimas; mugių rengimas (komercijos ar reklamos reikmėms); naujienų apžvalgų paslaugos; nuomonių tyrimas; paieškos sistemos optimizavimas; pardavimas aukcione; pardavimo stendų nuoma; parduotuvių vitrinų puošimas (tvarkymas); parodų rengimas (komercijos ar reklamos reikmėms); paslaugų nuoma (verslo pagalba); pavyzdžių platinimas; personalo komplektavimas; personalo vadybos konsultacijos; pranešimų užrašymas (įstaigų veikla); prekių pardavimo skatinimas (kitiems); prekių pateikimas žiniasklaidoje pardavimo reikmėms; prekių rodymas; prekių užsakymų administracinis tvarkymas; prekybos sandorių derybos ir susitarimai (tretiesiems asmenims); psichologinis testavimas personalo parinkimo reikmėms; radijo reklama; reklama „mokėk už paspaudimą“; reklama paštu; reklaminės medžiagos nuoma; reklaminės medžiagos tobulinimas; reklaminių filmų gamyba; reklaminių skelbimų platinimas; reklaminių tekstų rašymas; reklaminių tekstų skelbimas; reklamos agentūros; reklamos laiko nuoma žiniasklaidoje; reklamos pristatymas paštu; reklamos vietų nuoma; rėmėjų paieška; rinkodara; rinkos nagrinėjimas; rinkotyra; samdos agentūros; savikainos analizė; sąskaitų būklės apyskaitų sudarymas; sąskaitų-faktūrų išrašymas; sekretoriavimas; skelbimų klijavimas; smulkių prekių pardavimo automatų nuoma; spausdinimas (mašinėle); statistinių duomenų rinkimas; statybų verslo projektų vadyba; stenografavimas; svetainės duomenų srauto optimizavimas; tekstų dorojimas; telefoniniai atsakymai (kai abonentas nepasiekiamas); telekomunikacinių paslaugų užsakymas (kitiems); telerinkodaros paslaugos; televizijos reklama; tiekimo paslaugos kitiems (prekių ir paslaugų pirkimas kitiems verslams); trečiųjų asmenų prekių ir paslaugų licencijavimo komercinis administravimas; verslo auditas; verslo efektyvumo (veiksmingumo) specialistų paslaugos; verslo informacija; verslo informacijos teikimas visuotinio kompiuterių tinklo svetainėse; verslo nagrinėjimas; verslo operacijų įvertinimas; verslo organizavimo konsultacijos; verslo patikrinimai; verslo perkėlimo paslaugos; verslo specialistų konsultacijos; verslo tyrimai; verslo vadyba (sportininkams); verslo vadybos ir organizavimo konsultacijos; verslo vadybos konsultacijos; verslo vadybos pagalba; verslo vadybos patarėjų paslaugos; viešas reklamavimas; viešasis elektroninis reklamavimas kompiuterių tinkle; viešbučių verslo vadyba; visuomenės informavimas.

39 vežimas; prekių pakavimas ir sandėliavimas; kelionių rengimas; arklių nuoma; atliekų išvežimas ir laikymas; autobusų transportas; automobilių nuoma; automobilių statymas; automobilių stovėjimo vietų nuoma; automobilių transportas; baldų vežimas; ekskursijos (turistinės); elektros energijos paskirstymas; energijos paskirstymas; fizinis elektroninių duomenų ar dokumentų saugojimas; frachtavimas; frachtavimas (krovinių vežimas laivais); gabenimas baržomis; garažų nuoma; geležinkelio keleivinių vagonų nuoma; geležinkelio platformų nuoma; geležinkelių transportas; gėlių pristatymas; informacija apie kelių eismą; informacija apie

sandėliavimą; informacija apie vežimą; iškylos valtimis; išpilstymo į butelius paslaugos; jūrų kelionių rengimas; jūrų transportas; keleivių vežiojimas; kelionių užsakymai; keltų transportas; krovinių ekspedijavimas; krovinių iškrovimas; krovinių nešiojimas; krovinių vežimas automobilių transportu; krovinių vežimo tarpininkavimas; kurjerių paslaugos (pranešimai ar prekės); laikraščių pristatymas; laivų gelbėjimas; laivų nuvilkimas nuo seklumos; laivų pakrovimas ar iškrovimas; laivų tarpininkavimas; ledlaužių paslaugos; lenktyninių automobilių nuoma; ligonių vežiojimo kėdžių nuoma; narų aprangos nuoma; narų varpų nuoma; navigacinių sistemų nuoma; nuskendusio turto gelbėjimas; orlaivių nuoma; orlaivių variklių nuoma; oro transportas; pagalba sugedus transporto priemonei (vilkimas); palydovų paleidimas kitiems; pašto frankavimas; perkraustymo paslaugos; pervežimų lichteriais paslaugos; pilotavimas; pranešimų pristatymas (laiškų, telegramų); prekių pristatymas; prekių saugojimas; prekių pristatymas paštu; prekių vyniojimas; sandėliavimas; sandėlių konteinerių nuoma; sandėlių nuoma; sanitarinis transportas; saugus vertybių gabenimas; siuntinių pristatymas; šaldiklių -nuoma; šaldytuvų nuoma; šarvuotųjų automobilių transportas; šiukšlių išvežimas ir laikymas; šliuzo vartų valdymas; taksi transportas; tramvajų transportas; transporto gelbėjimas; transporto logistika; transporto priemonių nuoma; transporto priemonių stogo bagažinių nuoma; transporto tarpininkavimas; turistinių autobusų nuoma; turistų lydėjimas; turistų vežiojimas; turto gelbėjimas; upių transportas; užšaldyto maisto šaldytuvų nuoma; vairavimo maršrutų teikimas kelionėms; vairuotojo (samdomo) paslaugos; valčių nuoma; valčių sandėliavimas; vamzdynų transportas; vandens paskirstymas; vandens tiekimas; vandens transportas; vežimas kinkomuoju transportu; vežiojimų užsakymas; vietų užsakymas (kelionėms); vilkimas.

---

(111) **70549**
(151) 2015 02 24
(210) 2014 0397
(220) 2014 02 25
(181) 2024 02 25
(732) UAB „BELABUS“, T. Ševčenkos g. 16A, LT-03111 Vilnius, LT
(540)



(531) 27.1, 27.5, 29.1
(591) gelsvai žalia, juoda.
(511)

35 reklama; verslo vadyba; verslo tvarkyba; įstaigų veikla; algalapių parengimas; artistų verslo vadyba; biuro mašinų ir įrengimų nuoma; buhalterinė apskaita; dokumentų dauginimas; duomenų paieška kompiuterių rinkmenose (kitiems); ekonominis prognozavimas; fotokopijavimas; fotokopijavimo mašinų nuoma; importo ir eksporto agentūros; informacijos rinkimas kompiuterinėse duomenų bazėse; informacijos sisteminimas kompiuterinėse duomenų bazėse; kainų palyginimo paslaugos; komercijos ar pramonės vadybos pagalba; komercinė informacija ir patarimai vartotojams (konsultacijų teikimas); komercinės informacijos agentūros; komercinės ir verslo kontaktų informacijos teikimas; komercinio tarpininkavimo paslaugos; kompiuterinių duomenų bazių duomenų atnaujinimas ir priežiūra; kompiuterizuotas rinkmenų (bylų) tvarkymas; laikraščių užsakymas (kitiems); laisvai samdomų paslaugų teikėjų verslo vadyba; madų šou rengimas pardavimo skatinimo reikmėms; maketavimo paslaugos reklamos tikslams; mažmeninė ir didmeninė prekyba farmacijos, veterinarijos ir higienos preparatais bei medicinos reikmenimis; modelių paslaugos (reklamos reikmėms ar pardavimui skatinti); mokesčių apskaičiavimas; mugių rengimas (komercijos ar reklamos reikmėms); naujienų apžvalgų paslaugos; nuomonių tyrimas; paieškos sistemos optimizavimas; pardavimas aukcione; pardavimo stendų nuoma; parduotuvių vitrinų puošimas (tvarkymas); parodų rengimas (komercijos ar reklamos reikmėms); paslaugų nuoma (verslo pagalba); pavyzdžių platinimas; personalo komplektavimas; personalo vadybos konsultacijos; pranešimų užrašymas (įstaigų veikla); prekių pardavimo skatinimas (kitiems); prekių pateikimas žiniasklaidoje pardavimo reikmėms; prekių rodymas; prekių užsakymų administracinis tvarkymas; prekybos sandorių derybos ir susitarimai (tretiesiems asmenims); psichologinis testavimas personalo parinkimo reikmėms; radijo reklama; reklama „mokėk už paspaudimą“; reklama paštu; reklaminės medžiagos nuoma; reklaminės medžiagos tobulinimas; reklaminių filmų gamyba; reklaminių skelbimų platinimas; reklaminių tekstų rašymas; reklaminių tekstų skelbimas; reklamos agentūros; reklamos laiko nuoma žiniasklaidoje; reklamos pristatymas paštu; reklamos vietų nuoma; rėmėjų paieška; rinkodara; rinkos nagrinėjimas; rinkotyra; samdos agentūros; savikainos analizė; sąskaitų būklės apyskaitų sudarymas; sąskaitų-faktūrų išrašymas; sekretoriavimas; skelbimų klijavimas; smulkių prekių pardavimo automatų nuoma; spausdinimas (mašinėle); statistinių duomenų rinkimas; statybų verslo projektų vadyba; stenografavimas; svetainės duomenų srauto optimizavimas; tekstų dorojimas; telefoniniai atsakymai (kai abonentas nepasiekiamas); telekomunikacinių paslaugų užsakymas (kitiems); telerinkodaros paslaugos; televizijos reklama;

tiekimo paslaugos kitiems (prekių ir paslaugų pirkimas kitiems verslams); trečiųjų asmenų prekių ir paslaugų licencijavimo komercinis administravimas; verslo auditas; verslo efektyvumo (veiksmingumo) specialistų paslaugos; verslo informacija; verslo informacijos teikimas visuotinio kompiuterių tinklo svetainėse; verslo nagrinėjimas; verslo operacijų įvertinimas; verslo organizavimo konsultacijos; verslo patikrinimai; verslo perkėlimo paslaugos; verslo specialistų konsultacijos; verslo tyrimai; verslo vadyba (sportininkams); verslo vadybos ir organizavimo konsultacijos; verslo vadybos konsultacijos; verslo vadybos pagalba; verslo vadybos patarėjų paslaugos; viešas reklamavimas; viešasis elektroninis reklamavimas kompiuterių tinkle; viešbučių verslo vadyba; visuomenės informavimas.

39 vežimas; prekių pakavimas ir sandėliavimas; kelionių rengimas; arklių nuoma; atliekų išvežimas ir laikymas; autobusų transportas; automobilių nuoma; automobilių statymas; automobilių stovėjimo vietų nuoma; automobilių transportas; baldų vežimas; ekskursijos (turistinės); elektros energijos paskirstymas; energijos paskirstymas; fizinis elektroninių duomenų ar dokumentų saugojimas; frachtavimas; frachtavimas (krovinių vežimas laivais); gabenimas baržomis; garažų nuoma; geležinkelio keleivinių vagonų nuoma; geležinkelio platformų nuoma; geležinkelių transportas; gėlių pristatymas; informacija apie kelių eismą; informacija apie sandėliavimą; informacija apie vežimą; iškylos valtimis; išpilstymo į butelius paslaugos; jūrų kelionių rengimas; jūrų transportas; keleivių vežiojimas; kelionių užsakymai; keltų transportas; krovinių ekspedijavimas; krovinių iškrovimas; krovinių nešiojimas; krovinių vežimas automobilių transportu; krovinių vežimo tarpininkavimas; kurjerių paslaugos (pranešimai ar prekės); laikraščių pristatymas; laivų gelbėjimas; laivų nuvilkimas nuo seklumos; laivų pakrovimas ar iškrovimas; laivų tarpininkavimas; ledlaužių paslaugos; lenktyninių automobilių nuoma; ligonių vežiojimo kėdžių nuoma; narų aprangos nuoma; narų varpų nuoma; navigacinių sistemų nuoma; nuskendusio turto gelbėjimas; orlaivių nuoma; orlaivių variklių nuoma; oro transportas; pagalba sugedus transporto priemonei (vilkimas); palydovų paleidimas kitiems; pašto frankavimas; perkraustymo paslaugos; pervežimų lichteriais paslaugos; pilotavimas; pranešimų pristatymas (laiškų, telegramų); prekių pristatymas; prekių saugojimas; prekių pristatymas paštu; prekių vyniojimas; sandėliavimas; sandėlių konteinerių nuoma; sandėlių nuoma; sanitarinis transportas; saugus vertybių gabenimas; siuntinių pristatymas; šaldiklių -nuoma; šaldytuvų nuoma; šarvuotųjų automobilių transportas; šiukšlių išvežimas ir laikymas; šliuzo vartų valdymas; taksi transportas; tramvajų transportas; transporto gelbėjimas; transporto logistika; transporto priemonių nuoma; transporto priemonių stogo bagažinių nuoma; transporto tarpininkavimas; turistinių autobusų nuoma; turistų lydėjimas; turistų vežiojimas; turto gelbėjimas; upių transportas; užšaldyto maisto šaldytuvų nuoma; vairavimo maršrutų teikimas kelionėms; vairuotojo (samdomo) paslaugos; valčių nuoma; valčių sandėliavimas; vamzdynų transportas; vandens paskirstymas; vandens tiekimas; vandens transportas; vežimas kinkomuoju transportu; vežiojimų užsakymas; vietų užsakymas (kelionėms); vilkimas.

---

(111) **70550**
(151) 2015 02 24
(210) 2014 0398
(220) 2014 02 26
(181) 2024 02 26
(732) UAB „VILPROS PRAMONĖ“, Izabelinės k., Sudervės sen., LT-14200 Vilniaus r., LT
(740) Vaclovas Kiškis, 47, Adomaičiai, Lavoriškių pšt., LT-15032 Vilniaus r., LT
(540)



(531) 1.15, 27.5, 29.1
(591) raudona, geltona.
(511)

11 apšvietimo, šildymo, garų gamybos, valgio gaminimo, šaldymo, džiovinimo, vėdinimo, vandens tiekimo ir sanitariniai įrenginiai; acetileno degikliai; acetileno generatoriai; acetileno žibintai; akvariumų filtravimo aparatai; akvariumų lempos (žibintai); akvariumų šildytuvai; aliejaus valymo aparatai; aliejinės lempos; apšvietimo lemputės; apšvietimo prietaisai ir įrenginiai; apšvietimo žibintai; ardeliai; audinių garintuvai; autoklavai (elektriniai slėginiai virimo katilai); automatiniai drėkinimo įrenginiai; automatiniai pelenų transportavimo įrenginiai; automobilių įtaisai nuo akinimo (žibintų įtaisai); automobilių krypties signalizatorių lempos; automobilių krypties signalizatorių lemputės; automobilių žibintai; automobilių žibintai; baktericidiniai degikliai; benzininiai degikliai; bidė; boileriai (ne mašinų dalys); branduoliniai reaktoriai; branduolinio kuro ir branduolinių reakcijų lėtiklių apdorojimo įrenginiai; centrinio šildymo įrenginių plėtimosi bakai; centrinio šildymo radiatorių drėkintuvai; centrinio šildymo sistemų radiatoriai; chromatografai (pramonės reikmėms); čiaupai; degikliai; degimo krosnys; deginimo krosnių armatūra (atramos); deglai; deguonies-vandenilio

degikliai; dekoratyviniai fontanai; desikatoriai (džiovinimo aparatai); dezinfekavimo aparatai; dezinfekavimo priemonių dalytuvai (tualetams); dezodoravimo aparatai (ne asmeninio naudojimo); distiliatoriai; distiliavimo aparatai; distiliavimo kolonos; distiliavimo valymo kolonos; drėkinimo mašinos žemės ūkio reikmėms; dujinės lempos; dujiniai žiebtuvėliai; dujinių prietaisų reguliavimo ir apsaugos reikmenys; dujotiekių reguliavimo ir apsaugos reikmenys; dujų degikliai; dujų degiklių antgaliai; dujų katilai; dujų kondensatoriai (ne mašinų dalys); dujų valymo įrenginiai; dujų valytuvai (dujinių įrenginių dalys); dūmtraukiai; dūmtraukių sklendės; dūmtraukių sklendės (šildymas); duonkepės krosnys; duonos gaminimo mašinos; duonos kepimo mašinos; duonos skrudintuvai; dušai; dušo kabinos; dviračių lemputės; dviračių žibintai; džiovinimo aparatai; džiovinimo aparatai ir įrenginiai; elektra šildomi patiesalai (kilimai); elektrinės gruzdintuvės; elektrinės šildomosios antklodės (ne medicinos reikmėms); elektrinės šildomosios pagalvėlės (paklotai) (ne medicinos reikmėms); elektrinės vaflinės; elektriniai arba ne elektriniai kojų šildytuvai; elektriniai asmeniniai ventiliatoriai; elektriniai jogurto gaminimo prietaisai; elektriniai kavinukai su koštuvais; elektriniai kavos aparatai; elektriniai radiatoriai; elektriniai skalbinių džiovintuvai; elektriniai slėginiai greitpuodžiai; elektriniai šildymo aparatai; elektriniai valgio virimo reikmenys; elektriniai virduliai; elektrinio kaitinimo siūleliai; elektrinis šildomasis apavas; elektros išlydžio apšvietimo vamzdeliai; elektros lempos; elektros lemputės; elektros lempų siūleliai; elektros šviestuvų lizdai; fakelų vamzdžiai (naftos pramonei); fontanai; frikciniai dujų degtuvai; garbanojimo lempos; garinių šildymo įrenginių oro vožtuvai; garintuvai; garo akumuliatoriai; garo aparatai veidui (saunos); garo gaminimo įrenginiai; garo katilai (ne mašinų dalys); gatvių šviestuvai; geriamojo vandens filtrai; gėrimų atšaldymo aparatai; gydomųjų kurortų vonios (talpyklos); gyvatukai (distiliavimo, šildymo įrenginių dalys); hidrantai; įdegimo įrenginiai (saulės vonios); kaitinimo degikliai; kaitinimo elementai; kaitinimo plokštės; Kalėdų eglučių elektros lemputės; kanalinės krosnys; karšto oro aparatai; karšto oro pirčių įrenginiai; kavos pupelių skrudintuvai; kepimo aparatai; kepimo iešmai; kepimo iešmų suktuvai; kepimo krosnelės su besisukančiu iešmu; kepimo rėmai; kietojo, skystojo arba dujinio kuro šildymo aparatai; kilnojamieji tualetai; kilnojamosios kalvės; kilnojamosios turkiškų vonių kabinos; kišeniniai šildytuvai; kišeniniai žibintuvėliai; klijų šildymo įrenginiai; klozetų bakeliai; klozetų puodai; konstrukcinės viryklių plokštės; krosnių aušintuvai; krosnių fasoninės dalys; krosnių išklojos (iš ugniai atsparaus molio); krosnių metalinės konstrukcijos; krosnių pakrovimo įrenginiai; krosnių pelenų dėžės; krosnys (ne laboratorinės); krosnys (šildymo įrenginiai); kuro skalsintuvai; laboratorinės lempos; laboratoriniai degikliai; lakštiniai šildytuvai; lankinės lempos; lankinių lempų angliniai elektrodai; lašelinio drėkinimo antgaliai (irigavimo reikmenys); lavos akmenys keptuvams; ledo gaminimo įrenginiai ir mašinos; lempos; lempų atšvaitai; lempų dangčiai; lempų degikliai; lempų gaubtai; lempų gaubtų laikikliai; lempų kaminėliai; lempų stiklai; lempų stikliniai gaubtai; lygintuvų kaitintuvai; lovų šildynės; magnio siūlai (apšvietimui); maisto atliekų dehidratavimo aparatai; maisto gaminimo (virimo, kepimo) aparatai ir įrenginiai; maišikliniai vandentiekio čiaupai; metalinės šildyklės (lovai šildyti); mikrobanginės krosnelės (maisto gaminimo aparatai); mikrobangų krosnys pramonės reikmėms; namų židiniai; nardymo šviestuvai; netaškūs čiaupų antgaliai; nuotekų valymo įrenginiai; odontologų krosnelės; oro ar vandens jonizatoriai; oro dezodoravimo aparatai; oro džiovintuvai; oro filtravimo įrenginiai; oro kondicionavimo aparatai; oro kondicionavimo filtrai; oro kondicionavimo įrenginiai; oro sterilizatoriai; oro šildytuvai; oro transporto priemonių apšvietimo įrenginiai; oro valymo aparatai ir mašinos; oro valymo baktericidinės lempos; oro vėsinimo aparatai; pakabinamieji šviestuvai; panardinamieji šildytuvai; pasterizavimo aparatai; pašarų džiovinimo aparatai; pieno šaldymo įrenginiai; pisuarai (sanitariniai įtaisai); plaukiojimo baseinų chloravimo įrenginiai; plaukų džiovintuvai; plautuvės (virtuvinės); polimerizavimo įrenginiai; prausyklų rankų džiovintuvai; prožektoriai; puošybiniai žibintai; radiatoriai (šildymas); radiatorių dangteliai; rankų prausyklės (sanitarinių įrenginių dalys); rezervuarų lygio reguliavimo vožtuvai; salyklo džiovyklos; sanitariniai aparatai ir įrenginiai; sanitarinių įrenginių vandentiekio vamzdžiai; saugiosios lempos; saulės kolektoriai (šildymas); saulės krosnys; saunų įrenginiai; sėdimosios vonios; sietynai; skalbyklų vandens šildytuvai; skysčių vėsinimo įrenginiai; skystojo kuro degikliai; slėginiai vandens rezervuarai; smilkymo prietaisai (ne medicinos reikmėms); spiritiniai degikliai; sterilizatoriai; sūkuriniai vandens čiurkšlių aparatai; šachtininkų lemputės; šaldymo aparatai; šaldymo aparatai ir mašinos; šaldymo kameros; šaldymo konteineriai; šaldymo patalpos; šaldymo prietaisai ir įrenginiai; šaldymo spintos; šaldytuvai; šaldytuvai (dėžės); šaldomosios vitrinos; šildymo (vandeniu) įrenginiai; šildymo aparatai; šildymo katilai; šildymo katilų dūmtraukiai; šildymo katilų tiektuvai; šildymo katilų vamzdžiai; šildymo krosnys; šildymo plokštės; šildomosios vitrinos; šilumokaičiai (ne mašinų dalys); šilumos akumuliatoriai; šilumos regeneratoriai; šilumos siurbliai (centrinio šildymo, cirkuliaciniai); šiukšlių degintuvai; švariosios kameros (sanitarijos įrenginiai); šviečiamieji apšvietimo vamzdeliai; šviesadiodžio (LED) apšvietimo įrenginiai; šviesos sklaidytuvai; šviestuvai; švytintys namų numeriai; tabako aušinimo įrenginiai; tabako džiovyklos; termostatiniai vožtuvai (šildymo įrenginių dalys); toršerai; transporto priemonių apšvietimo prietaisai; transporto priemonių atšvaitai; transporto priemonių įtaisai nuo akinimo (apšvietimo įtaisai); transporto priemonių įtaisai nuo apšerkšnijimo; transporto priemonių lempos; transporto priemonių oro kondicionieriai; transporto priemonių priekiniai žibintai; transporto priemonių šildytuvai; transporto priemonių šildomieji aparatai nuo langų šarmojimo;

transporto priemonių ventiliacijos (oro kondicionavimo) įrenginiai; traukos gaubtai; traukos gaubtai (laboratorijoms); traukos gaubtai (virtuvėms); tualetai (vandens klozetai); tualeto dubenys; ultravioletinės lempos (ne medicinos reikmėms); vaisių džiovyklos; vamzdžių čiaupai (movos); vandens aparatų reguliavimo ir apsaugos priemonės; vandens arba dujų įrenginių ir vamzdynų apsauginiai reikmenys; vandens arba dujų įrenginių ir vamzdynų reguliavimo reikmenys; vandens čiaupų tarpikliai; vandens ėmimo įrenginiai; vandens filtravimo aparatai; vandens gėlinimo įrenginiai; vandens masažo vonių įrenginiai; vandens minkštinimo aparatai ir įrenginiai; vandens nuleidimo aparatai; vandens skirstymo įrenginiai; vandens sterilizatoriai; vandens šildyklės (buteliai); vandens šildytuvai; vandens šildytuvai (prietaisai); vandens valymo aparatai ir mašinos; vandens valymo įrenginiai; vandens vėsinimo įrenginiai; vandentiekio įrenginiai; ventiliacijos (oro kondicionavimo) įrenginiai ir aparatai; ventiliatoriai (oro kondicionavimas); ventiliatoriai (oro kondicionavimo įrenginių dalys); vėsinimo aparatai ir įrenginiai; vėsinimo įrenginiai ir mašinos; vienkartiniai sterilizavimo maišeliai; viryklėlės; viryklės; virtuvinės viryklės (krosnelės); vonios; vonių įrengimo reikmenys; vonių kambarių įrenginiai; vonių šildytuvai; žaizdrai; žarijų krosnelės; žibintuvėliai; žindymo buteliukų elektriniai šildytuvai.

---

(111) **70551**

(151) 2015 02 24

(210) 2014 0408

(220) 2014 02 27

(181) 2024 02 27

(732) UAB „VIČIŪNŲ GRUPĖ“, V. Krėvės pr. 97, LT-50369 Kaunas, LT

(740) Telesforas Urbaitis, 46, Advokatas Telesforas Urbaitis, Gedimino pr. 28/2-801, LT-01104 Vilnius, LT

(540)



(531) 15.7, 27.7, 29.1

(591) ruda, geltona.

(511)

30 kava, arbata, kakava ir kavos pakaitalai; ryžiai; tapijoka ir sago kruopos; miltai ir grūdų produktai; duona, pyragas ir konditerijos gaminiai; ledai; cukrus, medus, sirupas; mielės, kepimo milteliai; druska; garstyčios; actas, padažai; prieskoniai; ledas; alaus actas; anyžių sėklos; arabiškos daržovių salotos su traiškytais kviečiais ir aliejumi (tabulė); arbata su ledais; arbatžolių gėrimai; aromatinės medžiagos (išskyrus eterinius aliejus); aromatiniai preparatai (maistui); aštrūs marinuotų daržovių prieskoniai (su garstyčiomis); augaliniai preparatai, naudojami kaip kavos pakaitalai; avižiniai maisto produktai; avižiniai miltai; avižų dribsniai; avižų grūstmilčiai; baltymingieji javainių batonėliai; bandelės; bičių pienelis; bičių pikis (propolis); biskvitai; blynai; blynų vyniotiniai su sūrio ar daržovių įdaru (takos); bulviniai miltai; chalva; ciberžolė; cikorija (kavos pakaitalas); cinamonas (prieskonis); desertiniai putėsiai (konditerija); dešrų rišamosios medžiagos; dribsniai (grūdų produktai); duonos trupiniai; džiūvėsiai; garstyčių milteliai; gėlės ar lapai, naudojami kaip arbatos pakaitalai; gėrimų aromatinės medžiagos (išskyrus eterinius aliejus); glitimas (paruoštas maistui); glitimo priedai (kulinarijos reikmėms); gliukozė (kulinarijos reikmėms); gvazdikėliai (prieskoniai); imbieras (prieskonis); imbieriniai meduoliai; javainiai (dribsniai su priedais); javainių batonėliai; javiniai užkandžiai; jūros dumbliai (prieskoniai); jūros vanduo (maistui virti); kakavos gėrimai; kakavos gėrimai su pienu; kapariai (prieskoniai); karamelės (saldainiai); karis (prieskoniai); kavos aromatinės medžiagos; kavos gėrimai; kavos gėrimai su pienu; kečupas (pomidorų padažas); kepimo soda (sodos bikarbonatas kepimo reikmėms); kepiniai; kepinių aromatinės medžiagos (išskyrus eterinius aliejus); kepinių glajus (cukraus glajus); kepinių sausieji mišiniai; kepinių tešla; konditerijos gaminiai (Kalėdų eglutėms puošti); konditerijos gaminiai su migdolais; konditerinė tešla; konservuotos prieskoninės žolės (prieskoniai); kramtomoji guma; krekeriai (užkandžių sausainiai); kukurūzai (malti); kukurūzai (skrudinti); kukurūzai (smulkinti); kukurūzai (spraginti); kukurūzų dribsniai; kukurūzų košė; kukurūzų kruopos; kukurūzų miltai; kukurūzų spragėsiai; kumpio aptepai; kuskusas (manų kruopos); kvapieji pipirai; kviečių gemalai (žmonių maistui); kvietiniai miltai; lakricos lazdelės (konditerija); lakštiniai (makaronai); ledas (šaldymui); ledinukai; ledų rišamosios medžiagos; lukštenti miežiai; lukštentos avižos; maistinės kruopos; maistinis krakmolas; maisto konservavimo druska; maisto produktų esencijos (išskyrus eterines esencijas ir eterinius aliejus); majonezas; makaronai; makaronų padažas; makaronų tešla; maliniai; maltozė; manų kruopos; marcipanai; marinatai; melasa (maistui); melasos sirupas; mėsėčiai (koldūnai); mėsos minkštinimo medžiagos (naudojamos namų sąlygomis); mėsos padažai; mėtos (konditerijai); miežiniai miltai; migdoliniai sausainiai (konditerijos gaminiai); migdolų tešla; miltiniai konditerijos gaminiai; miltiniai maisto produktai; miltinių maisto produktų tešla; muskatų riešutai; natūralios saldinamosios medžiagos; natūralus ar dirbtinis ledas; nerauginta duona; neskrudinta kava; padažai (uždarai); palmių cukrus; paprikos (prieskoniai); paruošti lakštinių

patiekalai; pastilės (konditerija); pestas (padažas); picos; pipirai; pyragai; pyragai su aštriu vaisių įdaru (quiches); pyragai su mėsos įdaru; pyragai su pašteto įdaru; pyragaičiai su įdaru (kepiniai); pyragėliai su daržovių įdaru (pavasariniai pyragėliai); pyragų tešla; plaktos grietinėlės tirštikliai; ploni makaronai (vermišeliai); pomidorų padažas; pralinė (trinti riešutai su cukrumi); prieskoniai (aštrieji); prieskoniai (kvapieji); prieskoniai (padažai); pudingai; pupiniai miltai; raugai; ryžių kepiniai; ryžių užkandžiai; rupūs kukurūziniai miltai; saldainiai (ledinukai); saldainiai su minkštu įdaru; saldieji konditerijos gaminiai; saldymedžiai (konditerija); saldus pieniškas padažas su miltais; saldžios bandelės; salierų druska; salyklas (žmonių valgiui); salykliniai sausainiai; salyklo ekstraktas (maistui); salotų uždarai; sausainiai; sėmenys (žmonių maistui); smulkinti miežiai; sojiniai miltai; sojos pupelių pasta (prieskoniai); sojų padažas; spagečiai; sumuštiniai; sūrainiai (sumuštiniai); suši; šafranas (prieskonis); šaldytas jogurtas (konditeriniai ledai); šaltmėtiniai saldainiai; šerbetas (ledai); šokoladas ir šokoladiniai saldainiai; šokoladiniai putėsiai; šokolado gėrimai; šokolado gėrimai su pienu; tapijokos miltai; tešla; tešlainiai; tešlos fermentai; tirštieji uždarai su vaisiais (prieskoniai); tirštikliai (valgių virimui); tortai; tortiljos; trauktinės (ne gydomosios); vafliai; vaisiniai ledai; vaisių drebučiai (konditerija); vaisių tyrės (padažai); valgomieji ledai; valgomoji druska; valgomųjų ledų rišamosios medžiagos; valgomųjų ledų sausieji mišiniai; vanilė (aromatinė medžiaga); vanilinas (vanilės pakaitalas); vermišeliai (makaronai); vyno akmuo (kalio tartratas) (kulinarijos reikmėms); žemės riešutų konditerijos gaminiai; žvaigždanyžiai.

---

(111) **70552**
(151) 2015 02 24
(210) 2014 0419
(220) 2014 02 28
(181) 2024 02 28
(732) UNILEVER ČR, SPOL S R. O., Rohanské nabreži 670/17, Karlin, 18600, Praha 8, CZ
(740) Marius Jakulis - Jason, 3, AAA Law, J. Jasinskio g. 16 A, LT-03163 Vilnius, LT
(540)

SAVO

(511)

3 plovikliai (detergentai) (ne pramonės ir medicinos reikmėms); valymo ir dezinfekavimo priemonės (ne medicinos reikmėms); skalbimo preparatai ir medžiagos; audinių minkštikliai (skalbimo reikmėms); skalbinių balinimo preparatai; odų balinimo preparatai; balinimo preparatai (kosmetikos reikmėms); valymo, poliravimo, šveitimo ir švitrinamojo apdirbimo preparatai; nutekamųjų vamzdžių atkimšimo preparatai; indų plovimo preparatai; muilas; rankų plovikliai; valymo ir poliravimo preparatais bei medžiagomis įmirkytos servetėlės ir audiniai.

5 dezinfekavimo preparatai; dezinfekavimo priemonės (higienos reikmėms); higienos preparatai medicinos reikmėms; kenkėjų, vabzdžių, nuodingųjų gyvūnų naikinimo preparatai; fungicidai; germicidai, bakterijas žudančios medžiagos; baktericidai; preparatai nuo parazitų; algicidai; insekticidai; preparatai nuo pelėsių; dumblo, piktžolių naikinimo preparatai; dezodorantai (išskyrus asmeninius); oro dezodoravimo preparatai; vabzdžių repelentai.

---

(111) **70553**
(151) 2015 02 24
(210) 2014 0438
(220) 2014 03 03
(181) 2024 03 03
(732) UAB „GEDIMINO 9“, Gedimino pr. 9, LT-01103 Vilnius, LT
(740) Reda Žabolienė, 7, Advokatės Redos Žabolienės kontora METIDA, Verslo centras VERTAS, Gynėjų g. 16, LT-01109 Vilnius, LT
(540)

SHOP.MEET.LIVE.

(511)

35 reklama; rinkodara; rinkotyra; prekių užsakymų administracinis tvarkymas; prekių pardavimo skatinimas (kitiems); parduotuvių vitrinų puošimas; prekių pateikimas žiniasklaidoje pardavimo reikmėms; pavyzdžių platinimas; maisto prekių, svaigiųjų ir gaiviųjų gėrimų, sulčių, vaisių ir daržovių, gėrimų gaminimo preparatų, chemijos produktų, naudojamų fotografijoje, žemės ūkyje, sodininkystėje ir miškininkystėje, trąšų, ugnies gesinimo mišinių, maisto produktų konservavimo cheminių medžiagų, dažų, politūros, lakų, antikorozinių medžiagų ir medieną nuo irimo saugančių medžiagų, dažymo medžiagų, beicų, metalo folijos ir metalų miltelių dažytojams, dekoratoriams, dailininkams, balinimo preparatų ir kitų skalbimo medžiagų, valymo, poliravimo, šveitimo ir švitrinamojo apdirbimo preparatų, muilo, parfumerijos, eterinių aliejų, kosmetikos, plaukų losjonų, dantų miltelių ir pastų, techninių aliejų, riebalų ir tepalų, dulkių sugeriamųjų, drėkinamųjų ir rišamųjų mišinių, apšvietimo medžiagų, apšvietimo žvakių ir dagčių, farmacijos ir veterinarijos preparatų, vitaminų preparatų ir maisto papildų, higienos preparatų medicinos reikmėms, dietinių produktų (medicinos reikmėms), kūdikių maisto, pleistrų, tvarsliavos, dantų plombavimo ir dantų išlajų gamybos medžiagų, dezinfekavimo preparatų, kenkėjų naikinimo preparatų, fungicidų, herbicidų, metalinių statybinių medžiagų, neelektrinių metalinių lynų ir vielos, smulkių geležies dirbinių ir smulkių metalinių detalių, metalinių vamzdžių ir seifų, ne brangiųjų metalų gaminių, rankinių įrankių ir padargų, peilių, šaltųjų ginklų, skustuvų, fotografijos,

kinematografijos, optinių, svėrimo, matavimo, signalizavimo, tikrinimo (priežiūros), gelbėjimo, mokymo prietaisų ir aparatų, elektros praleidimo, perjungimo, transformavimo, akumuliavimo, reguliavimo ir valdymo aparatų ir prietaisų, garso ar vaizdo įrašymo, perdavimo ar atkūrimo aparatūros, magnetinių duomenų laikmenų, įrašų diskų, skaičiavimo mašinų, fotoaparatų, duomenų dorojimo įrenginių ir kompiuterių, telefono aparatų, gesintuvų, ortopedinių gaminių, apšvietimo, šildymo, garų gamybos, valgio virimo, šaldymo, džiovinimo, vėdinimo, vandens tiekimo ir sanitarinių įrenginių, dviračių, gaminių, skirtų automobiliams ir dviračiams, transporto priemonių aksesuarų, dalių ir reikmenų, brangiųjų metalų ir jų lydinių, brangiųjų metalų ar jais padengtų dirbinių, juvelyrinių dirbinių, brangakmenių, laikrodžių ir kitų laikmačių, muzikos instrumentų, popieriaus, kartono ir jų gaminių, spaudinių, fotonuotraukų, raštinės reikmenų, raštinės ir buitinių lipnių medžiagų, dailininkų reikmenų, teptukų, rašomųjų mašinėlių ir biuro reikmenų, mokomosios medžiagos ir vaizdinių priemonių, plastikinių pakavimo medžiagų, sandarinimo ir izoliacinių medžiagų, lanksčiųjų vamzdžių, odos ir odų pakaitalų, jų gaminių, lagaminų, kelioninių krepšių, lietaus ir saulės skėčių, lazdų (kriukių), statybinių medžiagų, statybinių standžiųjų vamzdžių, baldų, jų dalių ir reikmenų, interjero detalių ir aksesuarų, namų apyvokos arba virtuvės reikmenų ir indų, šukų ir kempinių, šepečių, šepečių medžiagų, valymo reikmenų, stiklo, porceliano ir keramikos gaminių, lynų, virvių, špagatų, tinklų, palapinių, stoginių, brezento, burių, maišų, tekstilės verpalų ir siūlų, audinių ir tekstilės gaminių, lovatiesių ir staltiesių, drabužių, aprangos, avalynės, galvos apdangalų, siuvimo rinkinių bei siuvimo aksesuarų ir medžiagų, kilimų, demblių, patiesalų, linoleumo ir kitų grindų dangų, sienų apmušalų, žaidimų ir žaislų, gimnastikos ir sporto reikmenų, Kalėdų eglučių papuošalų, sodo reikmenų, žemės ūkio, sodo, miško produktų ir grūdų, gyvų gyvūnų, šviežių vaisių ir daržovių, sėklų, gyvų augalų ir gėlių, pašarų, salyklo, tabako, rūkymo reikmenų, pobūvių reikmenų sukaupimas (išskyrus vežimą) kitiems, teikiantis pirkėjams galimybę patogiai apžiūrėti ir įsigyti tų prekių didmeninėse ir mažmeninėse parduotuvėse, užsakymams paštu skirtais katalogais ar elektroninėmis priemonėmis žiniatinklio svetainėse ar teleparduotuvėse.

---

(111) **70554**
(151) 2015 02 24
(210) 2014 0513
(220) 2014 03 13
(181) 2024 03 13
(732) MB „APRANGOS LINIJA“, Savanorių pr. 11, LT-03116 Vilnius, LT
(740) Virgina Adolfina Draugelienė, 8, UAB TARPINĖ, p.d. 1202, LT-01007, A. P. Kavoliuko g. 24-152, LT-04328 Vilnius, LT
(540)

ORELLI

(531) 25.1, 27.5, 29.1
(591) violetinė.
(511)

25 antbačiai (trumpos blauzdinės); apatiniai baltiniai; apatiniai marškiniai; apatinukai; apavas; apykaklės (apsauginės); apsiaustai; arnotai; ašuočių pluošto avalynė; ausinės (drabužiai); avalynė; avalynės padai; avalynės priekinės dalys; avalynės priešslydžio įtaisai; avalynės rantai; avalynės užkulniai; avalynės viršutinės dalys; batai; batų vidpadžiai; batviršiai; bažnytiniai drabužiai; berankoviai sportiniai marškinėliai; beretės; blauzdinės (getrai); blauzdinių raiščiai; boa (moteriški šalikai); bridžiai (kelnės); chalatai; cilindrai (skrybėlės); darbinės palaidinės; darbiniai drabužiai; didelės spalvotos skarelės (kaklaskarės); diržai (juostos); diržinės piniginės (apranga); drabužiai, apranga; drabužių apykaklės; drabužių diržai; drabužių kišenės; dušo kepurės; dviratininkų drabužiai; džemperiai (puloveriai); futbolo batai; futbolo batų kapliukai; gabardino drabužiai; galvos apdangalai; gatavi drabužiai; gatavi pamušalai (drabužių dalys); gimnastikos apranga; gimnastikos avalynė; glaudės; glaudinės (kelnės); glaudinės (šiltos kojinės); gobtuvai (drabužiai); juostos; jūreivių palaidinės (jūrinikės); kailinės mantijos; kailinės pelerinos; kailiniai (drabužiai); kaklaraiščiai; kaliošai; kaspinai (plaukams) (drabužiai); keliaraiščiai; kelnaitės; kelnės; kelnių diržai; kepurės; kepurių snapeliai; kišeninės nosinaitės (drabužiai); klumpės; kojinės; kojinės (prakaitinės); kojinių laikikliai; kojinių užkulniai; kojų įmovos (išskyrus šildomas elektra); kombinezonai (drabužiai); korsetai; korsetai (apatiniai); kostiumai; kraiteliai (kūdikių drabužiai); kulnai; kumštinės pirštinės; liemenėlės; liemenės; liemenės (drabužiai); livrėjos; marškinėliai; marškiniai; marškinių antkrūtiniai; marškinių perpetės; maskarado kostiumai; maudymosi kelnaitės; maudymosi kepuraitės; maudymosi kostiumai; maudymosi sandalai; maudymosi šlepetės; megzti drabužiai; megztiniai; metaliniai avalynės apvadai; mitros (kepurės); moteriškos kelnaitės; movos (drabužiai); naktiniai akių raiščiai; naktiniai drabužiai; neperšlampamieji drabužiai; nėrinių skaros; nuimamosios apykaklės; odiniai drabužiai; odos pakaitalų drabužiai; palaidinės; paltai; paplūdimio avalynė; paplūdimio kostiumai; pasijoniai; pažastiniai; pėdkelnės; pelerinos;

petnešos; pirštinės (drabužiai); pižamos; pončai; popierinės kepurės (apranga); popieriniai drabužiai; prakaitiniai apatiniai drabužiai; priekakčiai (galvos apdangalai) ; prijuostės (drabužiai); puloveriai; pusbačiai; puskojinės; puskojinių laikikliai; rankogaliai; rankogaliai (drabužiai); sandalai; sarafanai; sariai (Indijos moterų rūbai); sarongai; seilinukai (ne popieriniai); sijonai; sijonkelnės; skaros; skrybėlės; skrybėlių karkasai; slidininėjimo pirštinės; slidžių batai; sportinė avalynė; sportiniai batai; sportiniai trikotažo gaminiai; striukės su gobtuvu; suknelės; suvarstomieji batai; šalikai; šiltos kojinės; šydai (drabužiai); šlikės; šliurės; švarkai, striukės; togos; trikotažo gaminiai; trumparankoviai marškinėliai; turbanai; uniformos; vaikų kelnaitės (drabužiai); vairuotojų drabužiai; vandens slidžių sporto kombinezonai; vienuolių galvos apdangalai; vilnoniai megztiniai; viršutiniai drabužiai; vyriški šalikai (plačiais galais); vyriškos apatinės kelnaitės; vonios chalatai; žūklės liemenės.

35 reklama, verslo tvarkyba, verslo vadyba; įstaigų veikla; drabužių, aprangos, avalynės ir galvos apdangalų sukaupimas (išskyrus vežimą) kitiems, teikiantis pirkėjams galimybę patogiai apžiūrėti ir įsigyti tų prekių mažmeninėse ir didmeninės parduotuvėse, per užsakymams paštu skirtus katalogus ar elektroninėmis priemonėmis, tarp jų žiniatinklio svetainėse ar teleparduotuvėse.

---

(111) **70555**
(151) 2015 02 24
(210) 2014 0525
(220) 2014 03 14
(181) 2024 03 14
(732) UŽDAROJI AKCINĖ BENDROVĖ „SILEDA“, A. Mickevičiaus g. 45-2, LT-44243 Kaunas, LT
(540)

MOXITO

(511)

32 alaus kokteiliai; alaus misa; alus; apynių ekstraktai (alui daryti); daržovių sultys (gėrimai); esencijos (gėrimams gaminti); gaivieji alavijų gėrimai; gaivieji aperityvai; gaivieji gėrimai; gaivieji kokteiliai; gaivieji medaus gėrimai; gaivieji vaisių ekstraktai; gaivieji vaisių sulčių gėrimai; gazuotas vanduo; gazuoto vandens gaminimo preparatai; gazuotų gėrimų gaminimo milteliai; gazuotų gėrimų gaminimo pastilės; geriamas vanduo (buteliuose); gėrimų gaminimo preparatai; gira (gaivusis gėrimas); imbierinis alus; išrūgų gėrimai; izotoniniai (netonizuojantys) gėrimai; ličio vanduo (gaivusis gėrimas su ličio druskomis); likerių gaminimo preparatai; limonadai; migdolų pienas (gėrimas); mineralinio vandens gaminimo preparatai; mineralinis vanduo (gėrimas); misa; oršadas (migdolų pieno gėrimas); pomidorų sultys (gėrimas); salyklinė misa; salyklinis alus; sarsaparylius (gaivusis gėrimas); selteris; sidras (gaivieji gėrimai); sirupai (gėrimams); sirupai (limonadui); sodos vanduo; šerbetas (gėrimas); tiršti vaisių kokteiliai; vaisių nektarai (gaivieji); vaisių sultys; vandenys (gėrimai); vynuogių misa (nefermentuota); žemės riešutų pienas (gaivusis gėrimas).

33 anyžių degtinė; anyžių likeris; aperityvai; aperityvai (virškinimą skatinantys likeriai ir spiritiniai gėrimai); arakas; baijiu (kiniškas distiliuotas alkoholinis gėrimas); brendis; degtinė (rusiška); distiliuoti gėrimai; džinas; kiurasao (likeris); kokteiliai; kriaušių sidras; likeriai; midus; nira (svaigusis cukranendrių gėrimas); pikė (vynuogių išspaudų vynas); pipirmėčių likeriai; ryžių degtinė; romas (svaigusis gėrimas); sakė (japoniška ryžių degtinė); sidras; spiritinės esencijos; spiritiniai ekstraktai; spiritiniai gėrimai; sumaišyti svaigieji gėrimai (išskyrus alaus gėrimus); svaigieji gėrimai su vaisiais; svaigieji gėrimai (išskyrus alų); trauktinės (karčiosios); vaisių ekstraktai (spiritiniai); viskis; vynas; vyšnių degtinė.

---

(111) **70556**
(151) 2015 02 24
(210) 2014 0544
(220) 2014 03 17
(181) 2024 03 17
(732) UAB „EG CONSULTING“, Europos pr. 122, LT-46351 Kaunas, LT
(540)



(531) 27.5, 29.1
(591) tamsiai purpurinė, šviesiai purpurinė.
(511)

35 reklama; rinkodara.

42 informacinių technologijų (IT) konsultavimo paslaugos; meninio dizaino paslaugos; kompiuterių programinės įrangos projektavimas.

45 tarpininkavimas.

---

(111) **70557**
(151) 2015 02 24
(210) 2014 0548
(220) 2014 03 17
(181) 2024 03 17
(732) UAB „ALDASA“, Šnipiškių g. 2-12, LT-09309 Vilnius, LT
(740) Gražina Pečiulienė, 38, P. Vileišio g. 24-71, LT-10301 Vilnius, LT

(540)



(531) 24.9, 25.1

(511)

35 prekių pardavimo skatinimas (kitiems); prekių pateikimas žiniasklaidoje pardavimo reikmėms; prekių užsakymų administracinis tvarkymas; pavyzdžių platinimas; prekių rodymas; rinkos nagrinėjimas; tiekimo paslaugos kitiems (prekių ir paslaugų pirkimas kitiems verslams); šarvo durų spynų, spynų korpusų, cilindrų, raktų, spynų apdailos prekių sukaupimas (išskyrus vežimą) kitiems, teikiantis pirkėjams galimybę patogiai apžiūrėti ir įsigyti tų prekių mažmeninėse ir didmeninės parduotuvėse, per užsakymams paštu skirtus katalogus ar elektroninėmis priemonėmis, tarp jų žiniatinklio svetainėse ar teleparduotuvėse.

---

(111) **70558**
(151) 2015 02 24
(210) 2014 0722
(220) 2014 04 07
(181) 2024 04 07
(732) VILNIAUS KREDITO UNIJA, Ulonų g. 5, LT-08240 Vilnius, LT
(540)



(531) 5.1, 24.1, 27.5

(511)

36 finansinės operacijos; piniginės operacijos; banko operacijos; dalimis padengiamos paskolos; finansavimo paslaugos; finansinė informacija; finansinė parama; finansinės konsultacijos; finansinės analizės; finansinis įvertinimas (draudimo, banko operacijų, nekilnojamojo turto); garantijos; hipotekos paskolos; laidavimo įsipareigojimai; laidavimo paslaugos; lėšų investavimas; finansinės paskolos; debeto ir kredito kortelių išleidimas; elektroninis pinigų pervedimas; taupomųjų bankų paslaugos (indėliai).

---

(111) **70559**
(151) 2015 02 24
(210) 2014 0726
(220) 2014 04 07
(181) 2024 04 07
(732) UAB „NAUJOJI MĖSINĖ“, Vilniaus g. 39-2, LT-39001 Pasvalys, LT
(540)



(531) 3.4, 9.1, 26.4, 29.1

(591) balta, juoda, rožinė, žalia.

(511)

40 alavavimas; atliekų apdorojimas (perdirbimas); atliekų ir šiukšlių deginimas; atliekų ir šiukšlių naikinimas; audeklo apmetimas (staklėmis); audeklų impregnavimas; audinio kraštų apsiuvimas; audinių apdorojimas; audinių apdorojimas nuo degumo; audinių apdorojimas nuo glamžymosi; audinių apdorojimas nuo kandžių; audinių balinimas; audinių dažymas; audinių impregnavimas; audinių kirpimas; audinių parengtinis mirkymas ir džiovinimas (kad nebesitrauktų); audinių apdorojimas; audinių kalandravimas; audinių vėlimas; auksavimas; avalynės dažymas; boilerių nuoma; chromavimas; dantų technikų paslaugos; dažymas; dildymas; dygsniavimas; drabužių persiuvimas; drabužių siuvimas; energijos gamyba; fotografinių juostų ryškinimas; fotograviravimas; fotorinkimas; fotospauda; frezavimas; galvaninis auksavimas; galvanizavimas; galvanostegija; generatorių nuoma; gyvulių skerdimas; graviravimas (raižymas); graviravimas (raižymas) lazeriu; grūdų malimas; informacija apie medžiagų apdirbimą; iškamšų darymas; įmagnetinimas; kadmiavimas; kailių apdorojimas nuo kandžių; kailių blizginimas; kailių dažymas; kailių dirbimas; kailių švelninimas; kalvystės

darbai; katilių paslaugos; keramikos degimas; kino filmų apdorojimas; knygų įrišimas; langų spalvinimas (skaidriomis paviršinėmis dangomis); litavimas; litografija; maisto ir gėrimų konservavimas; maisto produktų rūkymas; maisto produktų šaldymas; medienos apdirbimas; medienos pjovimas (lentpjūvės); medžiagų apdorojimas nuo degumo; medžiagų kenksmingumo šalinimas; meno kūrinių rėminimas; metalizavimas; metalų grūdinimas; metalų liejimas; metalų mechaninis apdirbimas; mezgimo mašinų nuoma; miško ruoša; naftos perdirbimas; nikeliavimas; obliavimas; odinių pakinktų gaminimas; odos apdirbimas; odos dažymas; odų dirbimas (žalių); ofseto spauda; optinių stiklų šlifavimas; oro dezodoravimas; oro gaivinimas; oro kondicionavimo aparatų nuoma; oro šildymo aparatų nuoma; oro valymas; grafinių raštų spausdinimas; plonalakštis valcavimas; popieriaus apdorojimas; popieriaus apretavimas; rafinavimas; raktų išpjovimas; rauginimas; sidabravimas; siuvimas; siuvinėjimas; smėliasraučio apdirbimo paslaugos; spalvų skaidymo paslaugos; spausdinimas; stiklo pūtimas; šiukšlių ir atliekų perdirbimas; šiukšlių ir perdirbamų medžiagų rūšiavimas; šlifavimas; šveitimas; švitrinis poliravimas; tekstilės apdorojimas nuo degumo; tekstilės gaminių apretavimas; tekstilės gaminių dažymas; trafaretinė spauda; užsakytinis kailių dirbimas; užsakytinis medžiagų komplektavimas (kitiems); užšaldymo paslaugos; vaisių smulkinimas; vandens apdorojimas; varkalystė; vilnų karšimas; vulkanizavimas (medžiagų apdirbimas).

---

(111) **70560**
(151) 2015 02 24
(210) 2014 0734
(220) 2014 04 08
(181) 2024 04 08
(732) UAB „F AND B“, Paco g. 4, LT-10309 Vilnius, LT
(740) Renata Beržanskienė, Advokatų kontora Sorainen ir partneriai, Jogailos g. 4, LT-01116, Vilnius, LT
(540)



(531) 27.5
(511)
43 barų paslaugos; kavinės; kavos barai; kilnojamųjų statinių nuoma; palapinių nuoma; restoranai; savitarnos restoranai; užkandinės; valgyklos.

---

(111) **70561**
(151) 2015 02 24
(210) 2014 0739
(220) 2014 04 08
(181) 2024 04 08
(732) UAB „PALINK“, Lentvario g. 33, LT-02241 Vilnius, LT
(740) Marija Lenkutienė, 6, Patentinių paslaugų centras, UAB, J.Basanavičiaus g. 11/1, LT-03108 Vilnius, LT
(540)

iki NAMAMS

(511)
16 adresavimo mašinos; adresavimo mašinų adresų plokštelės; adresų spaudai; afišos; akvarelės; akvarelės (vandeniniai dažai); albumai; almanachai; angliniai pieštukai; antpirščiai (raštinės reikmenys); antspaudai; antspaudai (spaudai); antspaudavimo (frankavimo) mašinos (įstaigų reikmėms); antspaudavimo mašinos (raštinės reikmėms); antspaudavimo plokštelės; antspaudų dėžutės; antspaudų laikikliai; antspaudų pagalvėlės; antspaudų stoveliai; aplankai (raštinės reikmenys); architektūriniai maketai; aritmetinės lentelės; atlasai; atspaudai (raižiniai); atspaudžiamieji paveikslėliai (dekalkomanija); audinio kalkė; augaliniai klijai (raštinės arba buities reikmėms); auksinės plunksnos; automatiniai pieštukai; automatiniai plunksnakočiai (parkeriai); bilietai; biologiniai bandiniai tyrimams mikroskopu (mokymo medžiaga); biuvarai; blankai (spausdinti); bloknotai (raštinės reikmenys); braižikliai; braižiklinės; braižybiniai smeigtukai; braižymo įrankiai; braižymo kampainiai; braižymo lekalai; braižymo lentos; braižymo liniuotės; braižymo, piešimo reikmenys; brėžiniai; brošiūros; bukletai; butelių pakuotės (kartoninės arba popierinės); butelių tara (kartoninė arba popierinė); celofano lakštai (vyniojimui); chromolitografijos; cigarų žiedai; čekių knygelių laikikliai; dailininkų akvarelinių (vandeninių) dažų ruošimo lėkštelės; dailininkų akvarelinių dažų ruošimo indeliai; dainų rinkiniai (knygutės); dauginimo aparatai; dauginimo aparatų dažų plokštelės; dažymo lakštai (dauginimo mašinoms); dažymo voleliai; dažomosios (kopijavimo) juostos; dažų dėžutės (mokyklos reikmenys); dažų padėklai; dažų teptukai; dekalkomanijos; dėžutės (kartoninės arba popierinės); diagramos; dokumentų laikikliai (raštinės reikmenys); dokumentų laminatoriai įstaigų reikmėms; dokumentų segtuvai (raštinės reikmenys); drabužių iškarpos; drėgmę reguliuojantieji popieriaus arba plastiko lapai (maisto produktų pakavimui); elektrinės arba ne elektrinės pieštukų drožimo mašinėlės; elektrinės arba ne elektrinės rašomosios mašinėlės; elektriniai arba ne elektriniai pieštukų drožtukai; elektrokardiogramų popierius; emblemos (popieriniai atspaudai); estampai; etikečių tvirtinimo rankiniai įtaisai; etiketės (ne tekstilinės); filtravimo medžiagos (popierius); filtravimo popierius; formelės molio dirbiniams (dailininkų reikmenys); formelės molio dirbiniams (dailininkų reikmenys); fotografijų

padėklai (stovai); fotograviūros; fotonuotraukos (spausdintos); fotonuotraukų tvirtinimo įtaisai; galvanostereotipai; gaubliai; gėlių vazonų popieriniai dangteliai; geografijos žemėlapiai; glitimas (klijai) (raštinės arba buities reikmėms); grafinė spausdintinė medžiaga; grafinės reprodukcijos; grafiniai vaizdai; grandikliai (kanceliarijos reikmėms); grifelinės lentos; grifeliniai pieštukai; guminės juostos (raštinės reikmėms); guminiai trintukai; gumuotas audinys (raštinės reikmėms); gumuotos juostos (raštinės reikmenys); hektografai; higieninis popierius; histologiniai preparatai (mokymo reikmėms); informacinės kortelės (raštinės reikmenys); informaciniai biuleteniai; informacinių skydų žymekliai, ne elektroniniai; iškarpų albumai; įdėtinių lapų segtuvai; jūriniai žemėlapiai; kalendoriai; kalkė (popierius kopijoms daryti); kalkės kopijos; kampaininės braižymo liniuotės (reišinos); kartonas; kartono gaminiai; kartono tūtos; kartotekos (raštinės reikmenys); katalogai; kataloginių kortelių skirtukai; keturkampės braižymo liniuotės; kietasis antspaudų lakas; klasės lentos; klijai (raštinės arba buities reikmėms); klišės (poligrafija); knygos; knygų įrišimo audiniai; knygų įrišimo įtaisai ir mašinos (kontoros įranga); knygų įrišimo medžiagos; knygų įrišimo siūlai, virvutės; knygų juostelės; knygų priešlapiai; knygų viršeliai; knygų viršelių audinys; knygų viršelių medžiagos; kolekcinės kortos (išskyrus žaidimų); komiksai; kompiuterių spausdintuvų dažajuostės; kopijavimo adatos (braižymo reikmėms); kopijavimo juostelių ritės; kopijavimo popierius (raštinės reikmenys); kortelės (kataloginės, registracinės); kortos; krakmolo pasta (klijai) (raštinės arba buities reikmėms); kreditinių kortelių įspausdinimo įtaisai, ne elektriniai; kreida (litografijai); kreidos laikikliai; ksuano popierius (kinų tapybai ir kaligrafijai); kūginiai popieriniai krepšeliai; kvitų knygelės; laikraščiai; laiškų padėklai; lipdukai (raštinės reikmenys); lipniosios juostelės (raštinės arba buities reikmėms); lipniosios juostelės (raštinės arba buities reikmėms); lipniosios juostos (raštinės arba buities reikmėms); lipniosios medžiagos (klijai) (raštinės arba buities reikmėms); lipniosios plastikinės tąsiosios plėvelės (kroviniams ant padėklų apdengti); lipnių paviršių drėkintuvai (kontoros reikmenys); lipniųjų juostų laikikliai (raštinės reikmenys); literos (tipografiniai šriftai); litografijos; litografiniai akmenys; litografiniai meno dirbiniai; marmuro imitacijos šukos; medienos masės kartonas (raštinės reikmenys); medienos masės popierius; mikrobanginio valgių gaminimo maišeliai; mimeografai; modeliavimo medžiagos; modeliavimo molis; modeliavimo pasta; modeliavimo vaškas (ne odontologijos reikmėms); mokykliniai raštinės reikmenys; mokymo medžiaga (išskyrus aparatūrą); molbertai; muzikiniai atvirukai; neapdirbti plastikai; nešiojamieji spaudmenų rinkiniai (raštinės reikmenys); numeravimo aparatai; ofortai (raižiniai); oleografijos; pakavimo medžiagos (iš krakmolo); pakavimo popierius; paletės; pantografai (braižymo įtaisai); papjė mašė; papjė mašė statulėlės; pastelės (kreidelės); pastos (raštinės ar buities reikmėms); pastos (raštinės reikmėms); pasų laikikliai; pašto atvirukai; pašto korespondencijos frankavimo mašinos (įstaigų reikmėms); pašto ženklai; paveikslai; paveikslai (su rėmais ar be jų); penalai; pergamentinis popierius; periodiniai leidiniai; piešimo, braižymo bloknotai; pieštukai; pieštukų koteliai; pieštukų šerdelės; pinigų rūšiavimo ir skaičiavimo padėklai; pinigų sąvaržėlės; planai; plastikinė pakavimo tara su oro burbuliukais; plastikinės plėvelės (vyniojimui); plastikiniai arba popieriniai šiukšlių maišai; plieninės literos; plieninės plunksnos (rašomosios); plombos (spaudai); plonkartonio skrybėlių dėžutės; plunksnakočiai; plunksnakočių ir pieštukų stoveliai; plunksnakočių spaustukai; plunksnos (raštinės reikmenys); popieriaus aplankai; popieriaus lakštai (raštinės reikmėms); popieriaus lankstymo įtaisai (raštinės reikmenys); popieriaus pjaustymo įtaisai (raštinės reikmenys); popieriaus sąvaržėlės; popieriaus segtukai; popieriaus segtuvai; popieriaus servetėlės; popieriaus smulkintuvai (raštinės reikmėms); popierinė grietinėlės tara; popierinė kalkė; popierinės ar kartoninės iškabos; popierinės juostelės; popierinės juostos ir kortos (kompiuterių programoms rašyti); popierinės nosinės; popierinės servetėlės (grimui valytis); popierinės servetėlės (veidui šluostytis); popierinės servetėlės grimui valyti; popierinės staltiesės; popierinės vėliavėlės; popieriniai ar kartoniniai plakatai; popieriniai arba plastikiniai pakavimo maišeliai; popieriniai indų padėklai; popieriniai kaspinai; popieriniai kavos filtrai; popieriniai paklotai; popieriniai rankšluosčiai; popieriniai seilinukai; popieriniai stalčių įklotai (prikvėpinti arba ne); popieriniai stalo apdangalai; popieriniai stalo padėklai; popierius; portretai; prespapjė; prospektai; puslapių laikikliai; radiogramų popierius; raižiniai; raižymo adatos; raižymo plokštės; rankogaliai (rašymo reikmenims įdėti); rankų atramos (dailininkams); rašalas; rašalinės (įtaisai); rašalinės pagalvėlės; rašalo indai; rašalo lazdelės; rašikliai; rašiklinės; rašiklių dėžutės; rašiklių komplektai; rašymo ir piešimo sąsiuviniai; rašymo reikmeninės (raštinės reikmenys); rašymo šepetėliai; rašysenos pavyzdžiai; rašomasis popierius; rašomieji reikmenys; rašomoji kreida; rašomosios lentelės su spaustuku; rašomosios plunksnos; rašomųjų lentų kempinės; rašomųjų mašinėlių juostelės; rašomųjų mašinėlių klavišai; rašomųjų mašinėlių velenėliai; rašomųjų plunksnų šluostukai; rašomųjų stalų patiesalai; raštinės prekės; raštinės reikmenys (išskyrus baldus); raštinės reikmenų spintelės; raštinės skylmušos (perforatoriai); registravimo knygos (žurnalai); regletės (poligrafija); rinkimo lentos (poligrafija); rinkimo stalai (poligrafija); rodyklės; rožančiai (rožiniai); sankabėlės (raštinės reikmėms); sankabėlių segikliai (raštinės reikmenys); savirašių aparatų popierius; sąvaržėlės (raštinės reikmenys); servetėlės (alaus bokalams); sidabrinis popierius; siuvėjų kreida; siuvinėjamų piešinių pavyzdžiai; skaičiavimo lentelės; skaičių literos; skelbimų skydai (popieriniai arba kartoniniai); skylmušos (raštinės reikmenys); skrajutės; skriestuvai; smeigtukai (raštinės reikmenys); spaudai (antspaudai);

spaudiniai; spausdinimo įrenginių dangos (ne iš tekstilės); spausdintiniai leidiniai; spausdintiniai tvarkaraščiai; steatitas (siuvėjų kreida); sugeriamojo popieriaus ar plastiko lapai (maisto produktų pakavimui); suknelių iškarpos; sveikinimo atvirukai; šriftai (skaitmenys ir raidės); šriftas (poligrafija); šviečiantis popierius; taisomasis rašalas (heliografija); taisomieji skysčiai (raštinės reikmenys); taisomosios juostelės (raštinės reikmenys); tapytojų teptukai; tapomoji drobė; trafaretai; trafaretai (raštinės reikmenys); trafaretų dėžutės; transparantai (raštinės reikmenys); trintukai; trynimo šablonai; tualetinis popierius; tušas; tušinukų šerdelės; užlankai (knygų įrišimui); užrašų knygutės; vadovėliai; vaškinis popierius; vilgytuvai (kontoros reikmenys); vinječių gaminimo įrenginiai; viršeliai (raštinės reikmenys); viskozės lakštai pakuotėms; vyniojamasis popierius; vokai (raštinės reikmenys); vokų antspaudavimo įtaisai (raštinės reikmenys); žakardo audimo staklių perforacinės kortos; žinynai; žymėjimo kreida; žymekliai (komposteriai); žymikliai (raštinės reikmenys); žurnalai (periodiniai leidiniai); žuvų klijai (raštinės arba buities reikmėms).

21 abrazyvinės kempinės odai grandyti; aerozoliniai įtaisai (išskyrus medicininius); akvariumų dangčiai; alaus bokalai; aliejaus ir acto indelių rinkiniai; antakių šepetėliai; apipinti buteliai; apipinti dideli buteliai; apipinti stikliniai indai; arbatinukai; arbatinukų apdangalai; arbatos dėžutės; arbatos koštuvėliai; arbatos plikymo rutuliukai; arbatos plikytuvai; arbatos servizai (valgomieji reikmenys); arklių šepečiai; atliekų dėžės; atšaldymo indeliai (su ledais); avalynės laikymo kurpaliai; avalynės šepečiai; ąsočiai; baldų šluostukai; baltasis stiklas; baltinių spaustukai; battraukiai; batų liežuvėliai; blizginamosios medžiagos (išskyrus preparatus, popierių ir galąstuvus); bokalai; bokalai su dangteliu; buities reikmenys; buitinės arba virtuvinės talpyklos; buitinės ne elektrinės maišyklės; buitinės pirštinės; buitinės rankinės malimo mašinėlės; buitiniai keramikos dirbiniai; buitiniai krepšeliai; buitiniai ne elektriniai poliravimo įtaisai ir mašinėlės; buitiniai pelenų sietai; buitiniai sieteliai; buteliai; cukrinės; česnakų spaustuvai (virtuvės reikmenys); dangteliai verdančiam pienui sulaikyti; dantų ir dantenų valymo vandens aparatai; dantų krapštukai; dantų krapštukų dėžutės; dantų siūlai (valymui); dantų šepetukai; daržovių padėklai; dažyti stiklo gaminiai; dezodoravimo įtaisai (asmeninėms reikmėms); dirbtiniai padėliai (kiaušiniai); drabužių (pakabai) temptuvai; drabužių temptuvai; drėkinimo įrenginiai; drobė (valymui); drobinės grindų mazgotės; druskinės; druskinės barstyklės; dubenėliai; dubenys (talpyklos); dulkių šluostukai; dūmsiurbės medžiagos (buities reikmėms); duoninės; duonlentės (raikymui); duonos krepšeliai; ėdalo loviai; elektrinės šukos; elektriniai dantų šepetukai; elektriniai ir ne elektriniai butelių atidarytuvai; elektriniai ir ne elektriniai kamščiatraukiai; elektriniai šepetėliai (išskyrus mašinų dalis); elektriniai vabzdžių viliojimo ir naikinimo prietaisai; elnenos šluostukai; emaliuotas stiklas; fajanso indai; formos (virtuvės reikmenys); gabalinio ledo formos; gazuoto vandens sifonai; gėlių ir augalų purkštuvai; gėlių ir augalų švirkštuvai; gėlių puokščių laikikliai; geriamieji indai; geriamieji ragai; geriamieji šiaudeliai; gėrimų termosai; girdyklos; gyvulių šukos; gyvūnų ėdžios; grandyklės; grimo valymo reikmenys; grindų šluosčių gręžtuvai; ilgakočiai dervos teptukai; indai; indeliai; indų dangčiai; indų plovimo šepečiai; izoterminės talpyklos; izoterminiai maišeliai; kaistuvų metaliniai raizginiai (šveistukai); kaklaraiščių (lyginimo) presai; kambariniai akvariumai; kambariniai terariumai (augalų kultivavimas); kambariniai terariumai (vivariumai); kandeliabrai; kareiviški katiliukai; katilai; katiliukai; kavos servizai (valgomieji reikmenys); kelnių lyginimo presai; kempinės (buities reikmėms); kempinių laikikliai; kepimo gardelės; kepimo grotelės; kepimo patiesalai; keptuvai (griliai); keptuvės; keptuvės su rankena; keramikos dirbiniai; keraminiai indai; kiaulių šeriai; kiaušinių puodeliai; kibirai; kibirai iš audinių; kibirėliai; kilimų dulkintuvai (rankiniai); kilimų valymo įtaisai; kišeninės tualetinės reikmeninės (tuščios); klijų virimo katilai; kočėlai; kokteilių pagaliukai; kokteilių plaktuvės; konditerijos gaminių dekoratyviniai krepšeliai; konditerijos gaminių kepimo formos; konditerijos gaminių pjaustymo įtaisai; kosmetikos reikmenys; kosmetinės mentelės; krištolo indai; kulinarinės formos; kurpaliai; kvarcinio stiklo pluoštas (išskyrus tekstilės reikmėms); kvepalų garintuvai; kvepalų purkštuvai; kvepalų smilkytuvai; laistymo žarnų purkštukai; laistytuvai; laistytuvų antgaliai; laistytuvų galvutės; lakštinis stiklas (neapdirbtas); ledo kibirėliai; ledų kibirai; lėkštelės; lempų stiklų šepečiai; likerio butelių komplektai; lydytas kvarcas (pusgaminiai) (ne statybų reikmėms); lyginimo lentos; lyginimo lentų apmautai; lygintuvų padėklai; maisto termosai; maišomieji šaukštai (virtuvės reikmenys); majolika; matinis stiklas; medvilnės atliekos (valymui); mentelės (virtuvės reikmenys); metaliniai indai ledams ir gėrimams su ledais gaminti; metaliniai kepimo iešmai; metaliniai raizginiai šveistukai; moliniai virtuviniai puodai; muilinės; muilinės (padėklai); muilo dalytuvai; muilo padėklai; musgaudžiai; musmušiai; nagų šepetukai; naktipuodžiai; naminių gyvūnėlių narveliai; naminių paukščių žiedai; ne elektrinės vaflinės; ne elektriniai avalynės blizginimo reikmenys; ne elektriniai buitiniai plaktuvai; ne elektriniai buitiniai vaisių spaustuvai; ne elektriniai dulkių valymo įtaisai; ne elektriniai kavinukai; ne elektriniai kavinukai su sieteliais; ne elektriniai kavos filtrai; ne elektriniai keptuvai; ne elektriniai nešiojamieji šaldytuvai; ne elektriniai nešiojamieji šaltkrepšiai; ne elektriniai parketo grindų vaškavimo įtaisai; ne elektriniai plaktuvai; ne elektriniai slėginiai virimo katilai (autoklavai); ne elektriniai troškintuvai; ne elektriniai valgių gaminimo reikmenys; ne elektriniai virduliai; ne elektriniai virtuviniai malimo prietaisai; ne elektriniai žindymo buteliukų šildytuvai; ne statybinės stiklo mozaikos; neapdirbtas ar iš dalies apdirbtas stiklas (išskyrus statybinį stiklą); padėklai; padėklai (buities reikmėms); padėklai su pakratais naminiams

gyvūnėliams; pakratų dėžutės (padėklai) naminiams gyvūnėliams; palangių dėžutės augalams auginti; paukščių narveliai; paukščių vonios; paukščių žiedai; peilių padėklai (stalo serviravimui); pelių spąstai; pietų vazos; piknikų maisto krepšiai (kartu su indais); piltuvėliai; piltuviniai antgaliai; pipetės (vynui ragauti); pipirinės; pirštinių temptuvai; pyragų padėklai; plaušinės šluotos; plokščios gertuvės (alkoholiniams gėrimams); plokštbuteliai; plunksninės šluotelės; poliravimo oda; poliravimo pirštinės; popieriaus ar plastiko puodeliai; popierinės lėkštės; popieriniai padėklai (buities reikmėms); popierinių rankšluosčių dalijimo dėžutės; porcelianinės ar stiklinės iškabos; porcelianiniai kiniški dailės mažmožiai; porceliano dirbiniai; porceliano, keramikos, molio ar stiklo biustai; porceliano, keramikos, molio ar stiklo meno dirbiniai; porceliano, keramikos, molio ar stiklo statulos; porceliano, keramikos, molio arba stiklo figūrėlės (statulėlės); porceliano, keramikos, molio arba stiklo statulėlės; prausiamieji šepečiai; prausiamosios plaušinės; prieskonių indelių rinkiniai; pudrinės; pudrinukai; puodai; puodai (žemi); puodukai; puodų dangčių uždoriai; puodų dangteliai; puodų trikojai; purkštuvai; purškimo įrenginiai; rankinės kavamalės; rankinės makaronų gamybos mašinėlės; rankiniai pipirų malūnėliai; rankšluosčių kabyklos ir žiedai; retosios šukos (plaukų); rezervuarai (kambariniai akvariumai); rezervuarų ir konteinerių šepečiai; ropinės (grafinai); ropinių (grafinų) padėkliukai (ne popieriniai ir ne stalo apdangalai); saldainių dėžutės; saldumynų dėžutės; salotinės; samčiai (valgomieji įrankiai); sausainininės; sausainių (biskvitų) pjaustymo įtaisai; servetėlių laikikliai; servetėlių žiedai; servizai (valgomieji indai); sietai (buities reikmenys); sieteliai; sieteliai (buities reikmenys); skalbimo dubenys; skalbimo lentos (rintės); skalbinių džiovyklos; skalbinių spaustukai; skardos riebalams surinkti; skutimosi šepetėliai; skutimosi šepetėlių laikikliai; skutimosi šepetukų stoveliai; sodininkų pirštinės; sportininkų gertuvės; sriubos dubenėliai; stiklas su įterptais plonais elektros laidininkais; stiklinės; stiklinės ampulės (indai); stiklinės dėžutės; stiklinės kolbos (indai); stiklinės taurės; stikliniai dangteliai; stikliniai indai (tara); stikliniai kamščiai; stikliniai rezervuarai; stiklo milteliai (papuošimui); stiklo pluoštas (ne izoliacijos arba tekstilės reikmėms); stiklo pluošto siūlai (ne tekstilės reikmėms); stiklo vata (ne izoliacijai); stūmikliai užsikimšusiems kanalizacijos vamzdžiams valyti; sukamieji padėklai; sūrinių dangčiai; sviestinės; sviestinių dangteliai; šaldymo buteliai; šepečiai; šepečių gaminiai; šepečių medžiagos; šepetiniai plaukai; šeriai (šepečiams); šiukšliadėžės popieriui; šiukšlių dėžės; šluostytuvai; šluotos; šukos; šukų dėklai; šveistukai; šveitimo šepečiai; taupyklės; termosai; tortų mentelės; transporto priemonių langų stiklas (pusgaminiai); trupinių loveliai; tualetiniai indai; tualetinio popieriaus dalytuvai; tualetinio popieriaus laikikliai; tualeto reikmeninės; urnos; užkandžių dėžutės; užsegimo kabliukai; vabzdžių gaudyklės; vaikų vonelės (kilnojamosios); vaisių vazos; vakuuminiai buteliai; valgiaraščių apdarai; valgomieji reikmenys (išskyrus peilius, šakutes ir šaukštus); valgomosios lazdelės; valgomosios lėkštės; valymo pakulos; valymo reikmenys (rankiniai); valymo skudurai; vazonai; vazonų dangčiai (ne popieriniai); vazos; verdamieji puodai; vienkartinės lėkštės; vilnų atliekos (valymui); virtuvės indų komplektai; virtuvinės pjaustymo lentelės; virtuvinės trintuvės; virtuviniai indai; virtuviniai konteineriai; virtuviniai samčiai; virtuviniai švitriniai šveistukai; vyno degustuotuvės (sifonai); zomša (valymui); žiurkių spąstai; žvakidės; žvakių gesyklės; žvakių vainikėliai.

22 anglies pluoštas (tekstilės reikmėms); ašuočių žolė; ašutai; audinio maišai (pakavimui); audinio stoginės; automobilių vilkimo lynai; avių vilnos; baldų apmušalų kamšomieji šiaudai; baldų apmušalų kamšomoji vata; baldų apmušalų kamšomosios plunksnos; baldų apmušalų kamšomosios vilnos; baldų apmušalų kamšomosios žolės; biralų maišai (sandėliavimui ir vežimui); brezentas; burės; burių brezentas; dervasiūliai; dervuotas burių audinys; džiutas; filtravimo vata; gagų pūkai; gaubiamieji tinklai; gyvulių plaukai; hamakai; jūros dumbliai; jūros dumbliai (kamšymui); kamšalai; kamšalai (ne gumos ar plastiko); kamšymo medžiagos (ne gumos ar plastiko); kanapės; kanapiniai diržai; kapokas; karnos; karštinės vilnos; kokonai; kokosų pluoštas; krovinių ne metaliniai diržai; kupranugarių vilnos; kvarcinio stiklo pluoštas (tekstilės reikmėms); lavonmaišiai; lynai; lynai (vilkimui); maskuojamieji apdangalai; maskuojamieji tinklai; medienos drožlės; medienos pluoštas; medvilnės atliekos (kamšalams); medvilnės nuošukos; medvilnės pūkai (lintas); ne metalinės krovinių apkabos; ne metalinės krovinių juostos; ne metalinės krovinių pakabos; ne metalinės pakavimo arba rišimo juostos; ne metaliniai apvadai; ne metaliniai krovinių stropai; ne metaliniai lynai; ne metaliniai rišimo siūlai (žemės ūkio reikmėms); ne metaliniai siūlai (pakavimui ar rišimui); ne metaliniai trosai; neapdirbta medvilnė; neapdirbtas šilkas; neapdirbti linai (pluoštas); neapdirbtos ar apdirbtos vilnos; nukirptos vilnos; pakavimo medžiagos (paklotų, kamšymo) (ne gumos ar plastiko); pakavimo virvės; pakavimo virvutės (špagatas); pakeliamųjų langų virvelės; palapinės; pašto maišai; patalynės plunksnos; pėdaryšių virvelės; pynės; pjuvenos; plastikų pluoštai (tekstilės reikmėms); pluoštinės medžiagos laivų tarpikliams; popierinės virvelės; pūkai (plunksnų); rafija (palmių lapų pluoštas); ramė (kiniškųjų dilgėlių pluoštas); sintetinių medžiagų stoginės; sizalis; slidinėjimo burės; spąstai (tinklai); stiklo pluoštai (tekstilės reikmėms); šiaudinė butelių tara; šiaudiniai butelių dėklai; šilko atliekos; šilko kamšalai; šilko žaliavos atliekos; šukuotinės vilnos; tekstilinės lauko užuolaidos; tekstiliniai pakavimo krepšiai (maišeliai); tekstilinio pluošto žaliava; tekstilinis pluoštas; tinklai; tinkliniai aptvarai žuvininkystei; tinklų virvelės; transporto priemonių apdangalai (nenustatytos formos); trikotažo skalbimo tinkleliai; užuolaidų (žaliuzių) virvelės ar austinės juostelės; vilnų kamšalai; virvelės; virvės; virvinės kopėčios; virvutės (paveikslams kabinti); vynuogienojų rišimo juostelės;

žaliuzių juostelės; žvejybos tinklai.

23 adymo siūlai ir verpalai; dirbtinio šilko siūlai ir verpalai; džiuto siūlai ir verpalai; elastiniai siūlai ir verpalai (tekstilės reikmėms); gumos siūlai (tekstilės reikmėms); kanapių siūlai ir verpalai; kokosų pluošto siūlai ir verpalai; lininiai siūlai ir verpalai; medvilniniai siūlai ir verpalai; metaliniai siuvinėjimo siūlai; plastikinių medžiagų siūlai (tekstilės reikmėms); siūlai; siuvimo siūlai ir verpalai; siuvinėjimo siūlai ir verpalai; stiklo pluošto siūlai (tekstilės reikmėms); sukti medvilnės verpalai; sukti siūlai ir verpalai; sukti šilko verpalai; sukti vilnoniai verpalai; šeniliniai verpalai; šilko siūlai ir verpalai; šukuotinių vilnų sukti siūlai; verpalai; vilnoniai siūlai ir verpalai.

24 aksomas; ašuočių audinys; audiniai; audiniai (imituojantys odą); audiniai (sietams); audiniai (takeliams); audiniai (tekstilės reikmėms); audiniai (tekstilė); avalynės audiniai ; bajus (audinys); baldų apmautai; baldų gobelenai; baltininiai audiniai; biliardo gelumbė; brokatas; buitiniai baltiniai; čiužinių audiniai; čiužinių užvalkalai; damastas; dirbtinio šilko audiniai; dygsniuotos antklodės; džersis (audinys); džiuto audiniai; elastinės austinės medžiagos; filtruojamosios tekstilinės medžiagos; flanelė (audinys); indų padėklai (maži stalo aptiesalai); įkapės; kanapinis audeklas; kanapinis audinys; kanifasas; kartūnas; kelioniniai pledai (kojų apdangalai); klijuotės; klijuotės stalams apdengti; klozeto dangčio aptraukalai; krepas (audinys); kretonas; lininiai audiniai; lipnieji audiniai (ne raštinės reikmėms); lipnieji audiniai (priklijuojami pakaitinus); lovatiesės; lovos antklodės (vilnonės); lovos baltiniai; lovos skalbiniai; lovos užtiesalai; marabu (audinys); margintas kartūnas; marlė; marlė (audinys); medvilniniai audiniai; medžiagos (tekstilė); megzti audiniai; miegmaišių įdėklai; moleskinas (audinys); multinas; ne popierinės staltiesės; ne popierinės vėliavos; ne popieriniai patiesalai; ne popieriniai stalo aptiesalai; ne popieriniai stalo baltiniai; neaustiniai tekstiliniai audiniai; ofsetinis tekstilinis audinys; oro balionų audiniai (nelaidūs dujoms); pagalvėlių užvalkaliukai; pagalvių užtiesalai; pagalvių užvalkaliukai; paklodės (tekstilinės); pamušaliniai audiniai; pamušalinis audinys (avalynei); pašukinė drobė (maišinis audinys); pirties baltiniai (išskyrus drabužius); plastikai (audinių pakaitalai); plastikinės baldų dangos; popierinės lovatiesės; portjeros; pūkinės antklodės; ramė (audinys); raštuota drobė; sanitarinė flanelė; siuvinėjimo drobė; siuvinėjimo žymėtieji audiniai; skalbimo pirštinės; stalo aptiesalai (takeliai); stiklinių šluostės; stiklo (pluošto) audiniai (tekstilės reikmėms); šenilinis audinys; ševiotas (audinys); šilkas; šilkinis audinys (piešiniams spausdinti); tafta (audinys); tekstilinės arba plastikinės dušo užuolaidos; tekstilinės arba plastikinės užuolaidos; tekstilinės baldų dangos; tekstilinės etiketės; tekstilinės nosinės; tekstilinės servetėlės; tekstilinės servetėlės (grimui valyti); tekstilinės stalo servetėlės; tekstiliniai gobelenai (sienų apmušalai); tekstiliniai grimo šluostukai (plono audinio); tekstiliniai rankšluosčiai; tekstiliniai sienų apmušalai; tekstiliniai skrybėlių pamušalai; tekstiliniai užuolaidų laikikliai; tekstiliniai veido rankšluosčiai; tikas (audinys); tinkleliai nuo moskitų; tiulinės užuolaidos; tiulis; trelis (audinys); vėliavos; vėliavų audeklas; veltiniai; vilnonės medžiagos (audiniai); vilnoniai audiniai; zefyras (audinys).

25 antbačiai (trumpos blauzdinės); apatiniai baltiniai; apatiniai marškiniai; apatinukai; apavas; apykaklės (apsauginės); apsiaustai; arnotai; ašuočių pluošto avalynė; ausinės (drabužiai); avalynė; avalynės padai; avalynės priekinės dalys; avalynės priešslydžio įtaisai; avalynės rantai; avalynės užkulniai; avalynės viršutinės dalys; batai; batų vidpadžiai; batviršiai; bažnytiniai drabužiai; berankoviai sportiniai marškinėliai; beretės; blauzdinės (getrai); blauzdinių raiščiai; boa (moteriški šalikai); bridžiai (kelnės); chalatai; cilindrai (skrybėlės); darbinės palaidinės; darbiniai drabužiai; didelės spalvotos skarelės (kaklaskarės); diržai (juostos); diržinės piniginės (apranga); drabužiai, apranga; drabužių apykaklės; drabužių diržai; drabužių kišenės; dušo kepurės; dviratininkų drabužiai; džemperiai (puloveriai); futbolo batai; futbolo batų kapliukai; gabardino drabužiai; galvos apdangalai; gatavi drabužiai; gatavi pamušalai (drabužių dalys); gimnastikos apranga; gimnastikos avalynė; glaudės; glaudinės (kelnės); glaudinės (šiltos kojinės); gobtuvai (drabužiai); juostos; jūreivių palaidinės (jūrinikės); kailinės mantijos; kailinės pelerinos; kailiniai (drabužiai); kaklaraiščiai; kaliošai; kaspinai (plaukams) (drabužiai); keliaraiščiai; kelnaitės; kelnės; kelnių diržai; kepurės; kepurių snapeliai; kišeninės nosinaitės (drabužiai); klumpės; kojinės; kojinės (prakaitinės); kojinių laikikliai; kojinių užkulniai; kojų įmovos (išskyrus šildomas elektra); kombinezonai (drabužiai); korsetai; korsetai (apatiniai); kostiumai; kraiteliai (kūdikių drabužiai); kulnai; kumštinės pirštinės; liemenėlės; liemenės; liemenės (drabužiai); livrėjos; marškinėliai; marškiniai; marškinių antkrūtiniai; marškinių perpetės; maskarado kostiumai; maudymosi kelnaitės; maudymosi kepuraitės; maudymosi kostiumai; maudymosi sandalai; maudymosi šlepetės; megzti drabužiai; megztiniai; metaliniai avalynės apvadai; mitros (kepurės); moteriškos kelnaitės; movos (drabužiai); naktiniai akių raiščiai; naktiniai drabužiai; neperšlampamieji drabužiai; nėrinių skaros; nuimamosios apykaklės; odiniai drabužiai; odos pakaitalų drabužiai; palaidinės; paltai; paplūdimio avalynė; paplūdimio kostiumai; pasijoniai; pažastiniai; pėdkelnės; pelerinos; petnešos; pirštinės (drabužiai); pižamos; ponèai; popierinės kepurės (apranga); popieriniai drabužiai; prakaitiniai apatiniai drabužiai; priekakčiai (galvos apdangalai) ; prijuostės (drabužiai); puloveriai; pusbačiai; puskojinės; puskojinių laikikliai; rankogaliai; rankogaliai (drabužiai); sandalai; sarafanai; sariai (Indijos moterų rūbai); sarongai; seilinukai (ne popieriniai); sijonai; sijonkelnės; skaros; skrybėlės; skrybėlių karkasai; slidininėjimo pirštinės; slidžių batai; sportinė avalynė; sportiniai batai; sportiniai trikotažo gaminiai; striukės su

gobtuvu; suknelės; suvarstomieji batai; šalikai; šiltos kojinės; šydai (drabužiai); šlikės; šliurės; švarkai, striukės; togos; trikotažo gaminiai; trumparankoviai marškinėliai; turbanai; uniformos; vaikų kelnaitės (drabužiai); vairuotojų drabužiai; vandens slidžių sporto kombinezonai; vienuolių galvos apdangalai; vilnoniai megztiniai; viršutiniai drabužiai; vyriški šalikai (plačiais galais); vyriškos apatinės kelnaitės; vonios chalatai; žūklės liemenės.

26 adatinės; adatos; adatų dėžutės; adatų pagalvėlės; adymo adatos; adymo kamuoliukai; apykaklių standukai; aplikacijos (galanterijos gaminiai); apvadų nėriniai, juostelės; auksu siuvinėti gaminiai; avalynės kabliukai; avalynės užtrauktukai; balnių adatos; baltinių žymėjimo monogramų antsiuvai; baltinių žymėjimo raidės; baltinių žymėjimo skaitmenys; baltinių žymėjimo skaitmenys ar raidės; banginio ūsų korsetų plokštelės; batraiščiai; batsiuvių adatos; batų akutės; batų puošmenos (ne brangiųjų metalų); batų sagtys; blizgieji drabužių apvadėliai; blizgučiai (drabužių apdailai); bukosios adatos (su didele ausele juostelei įverti ar įtraukti); bumbulai; dantytieji nėriniai; dirbtinės barzdos; dirbtinės gėlės; dirbtinės girliandos; dirbtiniai apvadai; dirbtiniai augalai; dirbtiniai ūsai; dirbtiniai vaisiai; dirbtinių gėlių vainikai; diržų sagtys; drabužių apvadai; drabužių apvadai (puošmenos); drabužių apvadų virvutės; drabužių ąselės; drabužių blizgučiai; drabužių kabės; drabužių petukai; drabužių rauktinukai; drabužių sagos (ne brangiųjų metalų); drabužių spraustukai; drabužių užsegimai; drabužių virvelės; dviratininkų kelnių spaustukai; elastingosios juostos; galanterijos gaminiai (išskyrus siūlus); galionai; juostelės; juostos (galanterija); kabliukai (galanterijos gaminiai); karoliukai (ne juvelyriniams dirbiniams gaminti); karštai klijuojami tekstilės gaminių taisymo lopai; karštai klijuojamos tekstilės gaminių puošimo skiautės (galanterija); kilimėlių kabliukai; knygrišio adatos; korsetų kabliukai; korsetų plokštelės; krepšių užtrauktukai; kutai (galanterija); lipdės (juostelės) (galanterijos gaminiai); mezgimo virbalai; nėrimo vąšeliai; nėriniuoti apvadai; nerti rauktinukai; netikri plaukai; palaidinukių spraustukai; paukščių plunksnos (drabužiams puošti); perukai; petnešų segtukai; plaukų dažymo kepuraitės; plaukų juostos; plaukų kasos; plaukų lankeliai; plaukų papuošalai; plaukų segtukai, plaukų smeigtukai; plaukų spaustukai; plaukų sruogos; plaukų sukimo segtukai; plaukų suktukai (išskyrus prietaisus); plaukų tinkleliai; plunksnos (drabužiams puošti); popieriniai plaukų suktukai; prizų kaspinai; puošnieji ženkliukai (sagos); rankos raiščiai (drabužių puošmenos); rankovių raiščiai; ritės siuvinėjimo siūlams ar vilnai (ne mašinų dalys); roželės (galanterija); sagės (drabužių papuošalai); sagės (išskyrus juvelyrinius dirbinius); sagos; sagtys (drabužių puošmenos); sidabru siuvinėti gaminiai; sijonų valiniai; siuvimo adatos; siuvimo antpirščiai; siuvimo reikmenų dėžutės; siuvinėti apvadai (standinės, standučiai); siuvinėti gaminiai; siuvinėti gaminiai (puošmenos); skrybėlių puošmenos (ne brangiųjų metalų); smeigtukų pagalvėlės; spurgai, kutai; stručio plunksnos (drabužių papuošimui); šenilas (tekstilinės puošmenos); šinjonai; tampriosios apyrankės (rankovėms prilaikyti); užtrauktukai; užuolaidų viršutinės dalies juostelės; vaikvedėliai; varžovų numeriai; vilnoniai raišteliai; vilnų šukuotuvų adatos; žėručio blizgučiai; žmonių plaukai; žvejybos tinklų nėrimo šaudyklės.

35 duomenų paieška kompiuterių rinkmenose (kitiems); importo ir eksporto agentūros; kainų palyginimo paslaugos; komercinė informacija ir patarimai vartotojams (konsultacijų teikimas); komercinės informacijos agentūros; informacijos rinkimas kompiuterinėse duomenų bazėse; informacijos sisteminimas kompiuterinėse duomenų bazėse; mugių rengimas (komercijos ar reklamos reikmėms); pardavimas aukcione; parodų rengimas komercijos ar reklamos reikmėms; pavyzdžių platinimas; prekių pardavimo skatinimas (kitiems); prekių pateikimas žiniasklaidoje pardavimo reikmėms; reklama; rinkodara; rinkotyra; prekių rodymas; telekomunikacinių paslaugų užsakymas (kitiems); viešas reklamavimas; viešasis elektroninis reklamavimas kompiuterių tinkle; popieriaus, kartono ir jų gaminių, spaudinių, fotonuotraukų, raštinės reikmenų, raštinės ir buitinių lipniųjų medžiagų, dailininkų reikmenų, teptukų, rašomųjų mašinėlių ir biuro reikmenų, mokomosios medžiagos ir vaizdinių priemonių, plastikinių pakavimo medžiagų, namų apyvokos arba virtuvės reikmenų ir indų, šukų ir kempinių, šepečių, šepečių medžiagų, valymo reikmenų, metalinių raizginių šveistukų, stiklo, porceliano ir keramikos gaminių, lynų, virvių, špagato, tinklų, palapinių, stoginių, brezento, burių, maišų, tekstilės verpalų ir siūlų, audinių ir tekstilės gaminių, lovatiesių, staltiesių, drabužių, aprangos, avalynės, galvos apdangalų, nėrinių, siuvinėtų gaminių, kaspinų, juostų, sagų, kabliukų, kilpučių, smeigtukų, adatų, dirbtinių gėlių sukaupimas (išskyrus vežimą) kitiems, teikiantis pirkėjams galimybę patogiai apžiūrėti ir įsigyti tų prekių didmeninėse ir mažmeninėse parduotuvėse, užsakymams paštu skirtais katalogais ar elektroninėmis priemonėmis žiniatinklio svetainėse ar teleparduotuvėse.

---

(111) **70562**

(151) 2015 02 24

(210) 2014 0741

(220) 2014 04 08

(181) 2024 04 08

(732) ĮMONIŲ GRUPĖ „ALITA“, AB, Miškininkų g. 17, LT-62200 Alytus, LT

(740) Vilija Viešūnaitė, 56, Advokatų profesinė bendrija „TRINITI LT“, L. Stuokos - Gucevičiaus g. 9, LT-01122 Vilnius, LT

(540)

ITALIŠKAS MENAS GYVENTI

(511)

33 anyžių degtinė; anyžių likeris; aperityvai; aperityvai (virškinimą skatinantys likeriai ir spiritiniai gėrimai); arakas; baijiu (kiniškas distiliuotas alkoholinis gėrimas); brendis; degtinė (rusiška); distiliuoti gėrimai; džinas; kiurasao (likeris); kokteiliai; kriaušių sidras; likeriai; midus; nira (svaigusis cukranendrių gėrimas); pikė (vynuogių išspaudų vynas); pipirmėčių likeriai; ryžių degtinė; romas (svaigusis gėrimas); sakė (japoniška ryžių degtinė); sidras; spiritinės esencijos; spiritiniai ekstraktai; spiritiniai gėrimai; sumaišyti svaigieji gėrimai (išskyrus alaus gėrimus); svaigieji gėrimai su vaisiais; svaigieji gėrimai (išskyrus alų); trauktinės (karčiosios); vaisių ekstraktai (spiritiniai); viskis; vynas; vyšnių degtinė.

---

(111) **70563**
(151) 2015 02 24
(210) 2014 0742
(220) 2014 04 08
(181) 2024 04 08
(732) ĮMONIŲ GRUPĖ „ALITA“, AB, Miškininkų g. 17, LT-62200 Alytus, LT
(740) Vilija Viešūnaitė, 56, Advokatų profesinė bendrija „TRINITI LT“, L. Stuokos - Gucevičiaus g. 9, LT-01122 Vilnius, LT
(540)

KLASIKINIO SUKIRPIMO BRENDIS

(511)

33 anyžių degtinė; anyžių likeris; aperityvai; aperityvai (virškinimą skatinantys likeriai ir spiritiniai gėrimai); arakas; baijiu (kiniškas distiliuotas alkoholinis gėrimas); brendis; degtinė (rusiška); distiliuoti gėrimai; džinas; kiurasao (likeris); kokteiliai; kriaušių sidras; likeriai; midus; nira (svaigusis cukranendrių gėrimas); pikė (vynuogių išspaudų vynas); pipirmėčių likeriai; ryžių degtinė; romas (svaigusis gėrimas); sakė (japoniška ryžių degtinė); sidras; spiritinės esencijos; spiritiniai ekstraktai; spiritiniai gėrimai; sumaišyti svaigieji gėrimai (išskyrus alaus gėrimus); svaigieji gėrimai su vaisiais; svaigieji gėrimai (išskyrus alų); trauktinės (karčiosios); vaisių ekstraktai (spiritiniai); viskis; vynas; vyšnių degtinė.

---

(111) **70564**
(151) 2015 02 24
(210) 2014 0743
(220) 2014 04 08
(181) 2024 04 08
(732) ĮMONIŲ GRUPĖ „ALITA“, AB, Miškininkų g. 17, LT-62200 Alytus, LT
(740) Vilija Viešūnaitė, 56, Advokatų profesinė bendrija „TRINITI LT“, L. Stuokos - Gucevičiaus g. 9, LT-01122 Vilnius, LT
(540)

PURE DIFFERENCE

(511)

33 anyžių degtinė; anyžių likeris; aperityvai; aperityvai (virškinimą skatinantys likeriai ir spiritiniai gėrimai); arakas; baijiu (kiniškas distiliuotas alkoholinis gėrimas); brendis; degtinė (rusiška); distiliuoti gėrimai; džinas; kiurasao (likeris); kokteiliai; kriaušių sidras; likeriai; midus; nira (svaigusis cukranendrių gėrimas); pikė (vynuogių išspaudų vynas); pipirmėčių likeriai; ryžių degtinė; romas (svaigusis gėrimas); sakė (japoniška ryžių degtinė); sidras; spiritinės esencijos; spiritiniai ekstraktai; spiritiniai gėrimai; sumaišyti svaigieji gėrimai (išskyrus alaus gėrimus); svaigieji gėrimai su vaisiais; svaigieji gėrimai (išskyrus alų); trauktinės (karčiosios); vaisių ekstraktai (spiritiniai); viskis; vynas; vyšnių degtinė.

---

(111) **70565**
(151) 2015 02 24
(210) 2014 0746
(220) 2014 04 09
(181) 2024 04 09
(732) UAB „PASTIERIA“, Vilniaus g. 45-5, LT-01001 Vilnius, LT
(540)



(531) 25.1, 27.5, 29.1
(591) tamsiai ruda.
(511)

43 maisto ir gėrimų parūpinimo paslaugos.

---

(111) **70566**
(151) 2015 02 24
(210) 2014 0748
(220) 2014 04 09
(181) 2024 04 09
(732) UAB LARGECODE, Bajorų kelias 15-23, LT-08446 Vilnius, LT
(540)

PRODUCTERS

(531) 27.5
(511)
42 kompiuterių programinės ir aparatinės įrangos projektavimas ir tobulinimas; kompiuterių programinės įrangos konsultacijos.

---

(111) **70567**
(151) 2015 02 24
(210) 2014 0752
(220) 2014 04 10
(181) 2024 04 10
(732) OLEGAS VRUBLEVSKIS, Darželio g. 5-143, LT-11209 Vilnius, LT
(740) Liucija Janickaitė, 29, Inpatra UAB, Šeškinės g. 59-53, LT-07162 Vilnius, LT
(540)



(531) 5.5, 26.1, 26.2, 29.1
(591) violetinė, šviesiai violetinė, žalia.
(511)
35 komercinė informacija ir patarimai vartotojams (konsultacijų teikimas); parodų rengimas (komercijos ar reklamos reikmėms); prekių pardavimo skatinimas (kitiems); prekių užsakymų administracinis tvarkymas; reklama; prekių rodymas; viešas reklamavimas.
39 gėlių pristatymas; krovinių ekspedijavimas; krovinių vežimas automobilių transportu; prekių pakavimas; prekių pristatymas; prekių sandėliavimas; prekių saugojimas; vežimas.

---

(111) **70568**
(151) 2015 02 24
(210) 2014 0766
(220) 2014 04 10
(181) 2024 04 10
(732) INGA GILĖ, J. Matulaičio a. 9-10, LT-05111 Vilnius, LT
(740) Gediminas Pranevičius, 54, Advokatų kontora VARUL, Konstitucijos pr. 7, LT-09308 Vilnius, LT
(540)



(531) 27.1, 27.5
(511)
18 krepšeliai (maišeliai) pirkiniams, kuprinės, krepšiai, kelioniniai krepšiai, kelionmaišiai, kišeninės piniginės, turistų krepšiai, paplūdimio krepšeliai, kišeninės tualetinės reikmeninės (tuščios), rankinukai, raktinės, regztukai (pirkiniams), skėčiai.
42 kambarių interjero dizainas, pramoninis dizainas, taros ir pakuočių dizainas, meninio dizaino paslaugos, eskizų darymas (pramoninis dizainas), interjero dizainas.

---

(111) **70569**
(151) 2015 02 24
(210) 2014 0767
(220) 2014 04 10
(181) 2024 04 10
(732) LIUDVIKAS BUTKUS, Tilžės g. 8-1-, LT-91251 Klaipėda, LT
PETRAS ŠIKŠNELIS, Klevų g. 5-37, LT-92207 Klaipėda, LT
(740) Gediminas Pranevičius, 54, Advokatų kontora VARUL, Konstitucijos pr. 7, LT-09308 Vilnius, LT
(540)



(531) 18.4, 27.3, 29.1
(591) mėlyna, raudona.
(511)
33 svaigieji gėrimai (išskyrus alų); kriaušių sidras; sidras.
41 informacija apie poilsio ir pramogų renginius, poilsio ir pramogų vietų paslaugos, praktinis mokymas (parodomasis), pramogos, seminarų rengimas ir vedimas, sporto varžybų rengimas.

---

(111) **70570**
(151) 2015 02 24
(210) 2014 0768
(220) 2014 04 10
(181) 2024 04 10
(732) UŽDAROJI AKCINĖ BENDROVĖ „BERNELIŲ UŽEIGA“, M. Valančiaus g. 9, LT-44275 Kaunas, LT
(740) Gediminas Pranevičius, 54, Advokatų kontora VARUL, Konstitucijos pr. 7, LT-09308 Vilnius, LT
(540)



(531) 2.1, 27.1, 27.3
(511)
43 aprūpinimas maistu ir gėrimais; barų paslaugos; kavinės; restoranai.

---

(111) **70571**
(151) 2015 02 24
(210) 2014 1006
(220) 2014 05 09
(181) 2024 05 09
(732) AUDRONĖ PIVORIENĖ, Ežero g. 37, Plateliai, LT-90421 Plungės r., LT
(740) Marija Lenkutienė, 6, Patentinių paslaugų centras, UAB, J.Basanavičiaus g. 11/1, LT-03108 Vilnius, LT
(540)



(531) 7.1, 26.5, 29.1
(591) tamsiai raudona, ruda, balta.
(511)
43 apgyvendinimo biurai (viešbučiai, pensionai); aprūpinimas maistu ir gėrimais; kavinės; kėdžių, stalų, staltiesių, stiklo dirbinių nuoma; laikino būsto parūpinimas; moteliai; palapinių nuoma; pensionai (apstatyti kambariai ir maitinimas); poilsio stovyklaviečių paslaugos; trumpa patalpų nuoma; trumpo poilsio stovyklų paslaugos (nuomojamos patalpos); turizmo bazės.

---

(111) **70572**
(151) 2015 02 24
(210) 2014 1012
(220) 2014 05 12
(181) 2024 05 12
(732) RAMŪNAS KARDELIS, E.Ožeškienės g. 4-8, LT-44001 Kaunas, LT
(540)

RETROMANAI

(511)
41 švietimas; mokymas; pramogos; sportinė ir kultūrinė veikla.

---

(111) **70573**
(151) 2015 02 24
(210) 2014 1013
(220) 2014 05 12
(181) 2024 05 12
(732) UAB „RESTAURACINĖS ODONTOLOGIJOS CENTRAS“, Baltų pr. 36, LT-48196 Kaunas, LT
(540)

&smile

(511)
44 ortodontinės paslaugos; reabilitacijos įstaigos; medicinos klinikų paslaugos; farmacininkų konsultacijos; gydymo paslaugos; ligoninės; medicinos pagalba; sveikatingumo centrai; sveikatos konsultacijos; sveikatingumo centrų paslaugos.

---

(111) **70574**
(151) 2015 02 24
(210) 2014 1018
(220) 2014 05 12
(181) 2024 05 12
(732) UAB „CTO LT“, S. Daukanto g. 4, LT-77172 Šiauliai, LT
(740) Lina Meškauskienė, 60, Advokatės Meškauskienės kontora, Vytauto g. 12, LT-08118 Vilnius, LT

(540)



(531) 2.1, 21.3, 27.3, 29.1
(591) geltona, mėlyna, balta, ruda, raudona.
(511)
5 hematogenas; mitybos papildai.
30 konditerijos gaminiai su hematogenu; šokoladas ir šokoladiniai saldainiai; saldainiai su minkštu įdaru; karamelės (saldainiai); visos išvardintos prekės su hematogenu.

---

(111) **70575**
(151) 2015 02 24
(210) 2014 1019
(220) 2014 05 12
(181) 2024 05 12
(732) UAB „CTO LT“, S. Daukanto g. 4, LT-77172 Šiauliai, LT
(740) Lina Meškauskienė, 60, Advokatės Meškauskienės kontora, Vytauto g. 12, LT-08118 Vilnius, LT
(540)



(531) 2.1, 21.3, 27.3, 29.1
(591) šviesiai ruda, ruda, mėlyna, balta, raudona.
(511)
5 hematogenas; mitybos papildai.
30 konditerijos gaminiai su hematogenu; šokoladas ir šokoladiniai saldainiai; saldainiai su minkštu įdaru; karamelės (saldainiai); visos išvardintos prekės su hematogenu.

---

(111) **70576**
(151) 2015 02 24
(210) 2014 1024
(220) 2014 05 13
(181) 2024 05 13
(732) RED BULL GmbH, Am Brunnen 1, 5330 Fuschl am See, AT
(740) Marius Jakulis - Jason, 3, AAA Law, J. Jasinskio g. 16 A, LT-03163 Vilnius, LT
(540)

RAUDONAS BULIUS

(511)
32 gaivieji gėrimai; energiniai gėrimai; tonizuojantys gėrimai; išrūgų gėrimai; gaivinantieji gėrimai; hipertoniniai ir hipotoniniai gėrimai (sportininkų reikmėms); izotoniniai (netonizuojantys) gėrimai; alus, salyklinis alus; kvietinis alus; alus (porteris); elis; stiprus porteris; silpnas šviesus alus; mineralinis vanduo; geriamas vanduo (buteliuose); gazuotas vanduo; vaisių gėrimai ir vaisių sultys; gaivieji daržovių ar vaisių sulčių gėrimai; gaivieji vaisių ekstraktai; sirupai ir kiti gėrimų gaminimo mišiniai; sirupai (limonadui); gazuotų gėrimų gaminimo pastilės ir milteliai; gaivieji aperityvai ir kokteiliai; šerbetas (gėrimas); tiršti vaisių kokteiliai.

---

(111) **70577**
(151) 2015 02 24
(210) 2014 1027
(220) 2014 05 14
(181) 2024 05 14
(732) TAUTVYDAS KALVAITIS, M. Antokolskio g. 13-16, LT-01031 Vilnius, LT
(540)



(531) 18.4, 26.5, 27.1

(511)

25 antbačiai (trumpos blauzdinės); apatiniai baltiniai; apatiniai marškiniai; apatinukai; apavas; apykaklės (apsauginės); apsiaustai; arnotai; ašuočių pluošto avalynė; ausinės (drabužiai); avalynė; avalynės padai; avalynės priekinės dalys; avalynės priešslydžio įtaisai; avalynės rantai; avalynės užkulniai; avalynės viršutinės dalys; batai; batų vidpadžiai; batviršiai; bažnytiniai drabužiai; berankoviai sportiniai marškinėliai; beretės; blauzdinės (getrai); blauzdinių raiščiai; boa (moteriški šalikai); bridžiai (kelnės); chalatai; cilindrai (skrybėlės); darbinės palaidinės; darbiniai drabužiai; didelės spalvotos skarelės (kaklaskarės); diržai (juostos); diržinės piniginės (apranga); drabužiai, apranga; drabužių apykaklės; drabužių diržai; drabužių kišenės; dušo kepurės; dviratininkų drabužiai; džemperiai (puloveriai); futbolo batai; futbolo batų kapliukai; gabardino drabužiai; galvos apdangalai; gatavi drabužiai; gatavi pamušalai (drabužių dalys); gimnastikos apranga; gimnastikos avalynė; glaudės; glaudinės (kelnės); glaudinės (šiltos kojinės); gobtuvai (drabužiai); juostos; jūreivių palaidinės (jūrinikės); kailinės mantijos; kailinės pelerinos; kailiniai (drabužiai); kaklaraiščiai; kaliošai; kaspinai (plaukams) (drabužiai); keliaraiščiai; kelnaitės; kelnės; kelnių diržai; kepurės; kepurių snapeliai; kišeninės nosinaitės (drabužiai); klumpės; kojinės; kojinės (prakaitinės); kojinių laikikliai; kojinių užkulniai; kojų įmovos (išskyrus šildomas elektra); kombinezonai (drabužiai); korsetai; korsetai (apatiniai); kostiumai; kraiteliai (kūdikių drabužiai); kulnai; kumštinės pirštinės; liemenėlės; liemenės; liemenės (drabužiai); livrėjos; marškinėliai; marškiniai; marškinių antkrūtiniai; marškinių perpetės; maskarado kostiumai; maudymosi kelnaitės; maudymosi kepuraitės; maudymosi kostiumai; maudymosi sandalai; maudymosi šlepetės; megzti drabužiai; megztiniai; metaliniai avalynės apvadai; mitros (kepurės); moteriškos kelnaitės; movos (drabužiai); naktiniai akių raiščiai; naktiniai drabužiai; neperšlampamieji drabužiai; nėrinių skaros; nuimamosios apykaklės; odiniai drabužiai; odos pakaitalų drabužiai; palaidinės; paltai; paplūdimio avalynė; paplūdimio kostiumai; pasijoniai; pažastiniai; pėdkelnės; pelerinos; petnešos; pirštinės (drabužiai); pižamos; pončai; popierinės kepurės (apranga); popieriniai drabužiai; prakaitiniai apatiniai drabužiai; priekakčiai (galvos apdangalai) ; prijuostės (drabužiai); puloveriai; pusbačiai; puskojinės; puskojinių laikikliai; rankogaliai; rankogaliai (drabužiai); sandalai; sarafanai; sariai (Indijos moterų rūbai); sarongai; seilinukai (ne popieriniai); sijonai; sijonkelnės; skaros; skrybėlės; skrybėlių karkasai; slidininėjimo pirštinės; slidžių batai; sportinė avalynė; sportiniai batai; sportiniai trikotažo gaminiai; striukės su gobtuvu; suknelės; suvarstomieji batai; šalikai; šiltos kojinės; šydai (drabužiai); šlikės; šliurės; švarkai, striukės; togos; trikotažo gaminiai; trumparankoviai marškinėliai; turbanai; uniformos; vaikų kelnaitės (drabužiai); vairuotojų drabužiai; vandens slidžių sporto kombinezonai; vienuolių galvos apdangalai; vilnoniai megztiniai; viršutiniai drabužiai; vyriški šalikai (plačiais galais); vyriškos apatinės kelnaitės; vonios chalatai; žūklės liemenės.

26 adatinės; adatos; adatų dėžutės; adatų pagalvėlės; adymo adatos; adymo kamuoliukai; apykaklių standukai; aplikacijos (galanterijos gaminiai); apvadų nėriniai, juostelės; auksu siuvinėti gaminiai; avalynės kabliukai; avalynės užtrauktukai; balnių adatos; baltinių žymėjimo monogramų antsiuvai; baltinių žymėjimo raidės; baltinių žymėjimo skaitmenys; baltinių žymėjimo skaitmenys ar raidės; banginio ūsų korsetų plokštelės; batraiščiai; batsiuvių adatos; batų akutės; batų puošmenos (ne brangiųjų metalų); batų sagtys; blizgieji drabužių apvadėliai; blizgučiai (drabužių apdailai); bukosios adatos (su didele ausele juostelei įverti ar įtraukti); bumbulai; dantytieji nėriniai; dirbtinės barzdos; dirbtinės gėlės; dirbtinės girliandos; dirbtiniai apvadai; dirbtiniai augalai; dirbtiniai ūsai; dirbtiniai vaisiai; dirbtinių gėlių vainikai; diržų sagtys; drabužių apvadai; drabužių apvadai (puošmenos); drabužių apvadų virvutės; drabužiųąselės; drabužių blizgučiai; drabužių kabės; drabužių petukai; drabužių rauktinukai; drabužių sagos (ne brangiųjų metalų); drabužių spraustukai; drabužių užsegimai; drabužių virvelės; dviratininkų kelnių spaustukai; elastingosios juostos; galanterijos gaminiai (išskyrus siūlus); galionai; juostelės; juostos (galanterija); kabliukai (galanterijos gaminiai); karoliukai (ne juvelyriniams dirbiniams gaminti); karštai klijuojami tekstilės gaminių taisymo lopai; karštai klijuojamos tekstilės gaminių puošimo skiautės (galanterija); kilimėlių kabliukai; knygrišio adatos; korsetų kabliukai; korsetų plokštelės; krepšių užtrauktukai; kutai (galanterija); lipdės (juostelės) (galanterijos gaminiai); mezgimo virbalai; nėrimo vąšeliai; nėriniuoti apvadai; nerti rauktinukai; netikri plaukai; palaidinukių spraustukai; paukščių plunksnos (drabužiams puošti); perukai; petnešų segtukai; plaukų dažymo kepuraitės; plaukų juostos; plaukų kasos; plaukų lankeliai; plaukų papuošalai; plaukų segtukai, plaukų smeigtukai; plaukų spaustukai; plaukų sruogos; plaukų sukimo segtukai; plaukų suktukai (išskyrus prietaisus); plaukų tinkleliai; plunksnos (drabužiams puošti); popieriniai plaukų suktukai; prizų kaspinai; puošnieji ženkliukai (sagos); rankos raiščiai (drabužių puošmenos); rankovių raiščiai; ritės siuvinėjimo siūlams ar vilnai (ne mašinų dalys); roželės (galanterija); sagės (drabužių papuošalai); sagės (išskyrus juvelyrinius dirbinius); sagos; sagtys (drabužių puošmenos); sidabru siuvinėti gaminiai; sijonų valiniai; siuvimo adatos; siuvimo antpirščiai; siuvimo reikmenų dėžutės; siuvinėti apvadai (standinės, standučiai); siuvinėti gaminiai; siuvinėti gaminiai (puošmenos); skrybėlių puošmenos (ne brangiųjų metalų); smeigtukų pagalvėlės; spurgai, kutai; stručio plunksnos (drabužių papuošimui); šenilas (tekstilinės puošmenos); šinjonai; tampriosios apyrankės (rankovėms prilaikyti); užtrauktukai; užuolaidų viršutinės dalies juostelės; vaikvedėliai; varžovų numeriai; vilnoniai raišteliai; vilnų šukuotuvų adatos; žėručio blizgučiai; žmonių plaukai; žvejybos tinklų nėrimo šaudyklės.

(111) **70578**
(151) 2015 02 24
(210) 2014 1028
(220) 2014 05 14
(181) 2024 05 14
(732) ASTOS SIDABRIENĖS INDIVIDUALI VEIKLA, M. Valančiaus g. 33A, LT-89228 Mažeikiai, LT
(540)

KaVuKaS

(531) 27.5
(511)
30 kava, arbata, kakava ir kavos pakaitalai; cukrus, medus, sirupas; ledas.

---

(111) **70579**
(151) 2015 02 24
(210) 2014 1029
(220) 2014 05 14
(181) 2024 05 14
(732) UAB „B2B PARK“, Žalgirio g. 92-701, LT-09303 Vilnius, LT
(740) Marija Lenkutienė, 6, Patentinių paslaugų centras, UAB, J.Basanavičiaus g. 11/1, LT-03108 Vilnius, LT
(540)

B2B Park

(531) 27.1, 27.5, 27.7, 29.1
(591) žalia, juoda.
(511)
39 automobilių statymas; automobilių stovėjimo aikštelių parūpinimas; automobilių stovėjimo vietų nuoma; garažų nuoma; transporto priemonių stovėjimo aikštelių paslaugos.

---

(111) **70580**
(151) 2015 02 24
(210) 2014 1030
(220) 2014 05 14
(181) 2024 05 14
(732) AKCINĖ BENDROVĖ „ACTAS’, Naujoji g.26, Jašiūnų k., LT-17247 Šalčininkų r., LT
(740) Marija Lenkutienė, 6, Patentinių paslaugų centras, UAB, J.Basanavičiaus g. 11/1, LT-03108 Vilnius, LT
(540)

MERKYS

(511)
3 automobilių priekinių stiklų valymo skysčiai; plovikliai (detergentai) (ne pramonės ir medicinos reikmėms); langų plovimo preparatai; purškiamieji langų valikliai; langų valikliai (blizgikliai); stiklo valymo preparatai.

---

(111) **70581**
(151) 2015 02 24
(210) 2014 1034
(220) 2014 05 15
(181) 2024 05 15
(732) UAB „BRP INVESTMENT“, Smalinės g. 20B, LT-01001 Vilnius, LT
(540)



(531) 1.7, 11.3, 29.1
(591) žalia, juoda.
(511)
32 alaus kokteiliai; alaus misa; alus; apynių ekstraktai (alui daryti); daržovių sultys (gėrimai); esencijos (gėrimams gaminti); gaivieji alavijų gėrimai; gaivieji aperityvai; gaivieji gėrimai; gaivieji kokteiliai; gaivieji medaus gėrimai; gaivieji vaisių ekstraktai; gaivieji vaisių sulčių gėrimai; gazuotas vanduo; gazuoto vandens gaminimo preparatai; gazuotų gėrimų gaminimo milteliai; gazuotų gėrimų gaminimo pastilės; geriamas vanduo (buteliuose); gėrimų gaminimo preparatai; gira (gaivusis gėrimas); imbierinis alus; išrūgų gėrimai; izotoniniai

(netonizuojantys) gėrimai; ličio vanduo (gaivusis gėrimas su ličio druskomis); likerių gaminimo preparatai; limonadai; migdolų pienas (gėrimas); mineralinio vandens gaminimo preparatai; mineralinis vanduo (gėrimas); misa; oršadas (migdolų pieno gėrimas); pomidorų sultys (gėrimas); salyklinė misa; salyklinis alus; sarsaparylius (gaivusis gėrimas); selteris; sidras (gaivieji gėrimai); sirupai (gėrimams); sirupai (limonadui); sodos vanduo; šerbetas (gėrimas); tiršti vaisių kokteiliai; vaisių nektarai (gaivieji); vaisių sultys; vandenys (gėrimai); vynuogių misa (nefermentuota); žemės riešutų pienas (gaivusis gėrimas).

33 anyžių degtinė; anyžių likeris; aperityvai; aperityvai (virškinimą skatinantys likeriai ir spiritiniai gėrimai); arakas; baijiu (kiniškas distiliuotas alkoholinis gėrimas); brendis; degtinė (rusiška); distiliuoti gėrimai; džinas; kiurasao (likeris); kokteiliai; kriaušių sidras; likeriai; midus; nira (svaigusis cukranendrių gėrimas); pikė (vynuogių išspaudų vynas); pipirmėčių likeriai; ryžių degtinė; romas (svaigusis gėrimas); sakė (japoniška ryžių degtinė); sidras; spiritinės esencijos; spiritiniai ekstraktai; spiritiniai gėrimai; sumaišyti svaigieji gėrimai (išskyrus alaus gėrimus); svaigieji gėrimai su vaisiais; svaigieji gėrimai (išskyrus alų); trauktinės (karčiosios); vaisių ekstraktai (spiritiniai); viskis; vynas; vyšnių degtinė.

34 tabakas; rūkymo reikmenys.

41 pramogos, diskotekų paslaugos.

---

(111) **70582**
(151) 2015 02 24
(210) 2014 1038
(220) 2014 05 15
(181) 2024 05 15
(732) UAB „MAKVEŽA“, Ateities g.15, LT-08303 Vilnius, LT
(740) Marija Lenkutienė, 6, Patentinių paslaugų centras, UAB, J.Basanavičiaus g. 11/1, LT-03108 Vilnius, LT
(540)



(531) 3.13, 27.5, 29.1
(591) balta, pilka, šviesiai ruda, ruda, geltona, oranžinė.
(511)

2 akriliniai dažai, aliejiniai dažai, aliuminio dažai, antikoroziniai dažai, antistatiniai dažai, apsauginiai dengiamieji dažai, atlasiniai dažai, atmosferos poveikiui atsparios dangos (dažai), automobilių dažai, šviesą atspindintys dažai, baktericidiniai dažai, betirpikliai dažai, dangos (dažai), aerozoliniai dažai (balionėliuose), dažai pramonės reikmėms, dažų džiovikliai (sikatyvai), dažų gruntai, dažų rišamosios medžiagos, dažų skiedikliai, dažų tvirtikliai, dažai vandens pagrindu, dekoravimo dažai, dispersiniai dažai, drėgmei atsparūs dažai, emaliniai dažai, emulsiniai dažai, fasado dažai, fluorescenciniai dažai, glazūros (dažai), graviravimo dažai, greitai džiūstantys dažai, grindų dažai, išorės dažai, karščiui atsparūs dažai, keramikos dažai, kurkuminas (dažai), laidūs dažai, lakiniai dažai, medienos dažai, miltelių pavidalo dažai, namų dažymo dažai, neapaugantys dažai, perklijuojamieji dažų lopai, plastikų dažai, polimeriniai dažai, politūros (dažai), purkštinės dangos (dažai), rūgštiniai dažai, sintetiniai dažai, skaidrūs apdailos dažai, skysti dažai, sumaišyti dažai (paruošti), fosforescuojantieji dažai, ugniai atsparūs dažai, vandeniniai pigmentai (dažai), vidaus dažai, terpentinas (dažų skiediklis).

---

(111) **70583**
(151) 2015 02 24
(210) 2014 1040
(220) 2014 05 16
(181) 2024 05 16
(732) ALGIRDAS MIKLYČIUS, Aušros Vartų g. 16B-13, LT-01001 Vilnius, LT
(740) Stanislava Teleišienė, 31, UAB „Brainera“, Savanorių pr. 217, LT-02300 Vilnius, LT
(540)

PERCEPTA

(531) 27.5, 29.1
(591) ruda.
(511)

41 instruktavimas; mokymas; mokymas (mažos grupės ar vieno asmens); neakivaizdinis mokymas; praktinis mokymas (parodomasis); profesinis mokymas ir rengimas; konferencijų rengimas ir vedimas; kongresų rengimas ir vedimas; seminarų rengimas ir vedimas; simpoziumų rengimas ir vedimas; ugdomasis vadovavimas (mokymas).

---

(111) **70584**
(151) 2015 02 24
(210) 2014 1045
(220) 2014 05 19
(181) 2024 05 19
(732) UAB „SK IMPEKS MEDICINOS DIAGNOSTIKOS CENTRAS“, V. Grybo g. 32, LT-01001 Vilnius, LT
(740) Liudmila Gerasimovič, 9, Į „Liudmila Gerasimovič, Patentinis patikėtinis“, Vingrių g. 13-42, LT-01141 Vilnius, LT
(540)



(531) 24.13, 24.17, 26.2
(591) pilka, juoda.
(511)
44 akušerinės paslaugos; alternatyviosios medicinos paslaugos; apvaisinimo in vitro paslaugos; aromaterapijos paslaugos; chiropraktika; plastinė chirurgija; fizioterapija; gydymo paslaugos; reabilitacijos įstaigos; medicinos klinikų paslaugos; ligoninės; masažas; medicininės įrangos nuoma; medicinos pagalba; slaugos namai; odontologijos paslaugos; optikų paslaugos; psichologų paslaugos; sergančiųjų priklausomybės ligomis reabilitacija; sanatorijos; slaugymas (medicininis); sveikatingumo centrai; sveikatingumo centrų paslaugos; sveikatos konsultacijos; sveikatos priežiūra; sveikstančiųjų slaugos namai; telemedicinos paslaugos.

---

(111) **70585**
(151) 2015 02 24
(210) 2014 1046
(220) 2014 05 19
(181) 2024 05 19
(732) UAB „SK IMPEKS MEDICINOS DIAGNOSTIKOS CENTRAS“, V. Grybo g. 32, LT-01001 Vilnius, LT
(740) Liudmila Gerasimovič, 9, Į „Liudmila Gerasimovič, Patentinis patikėtinis“, Vingrių g. 13-42, LT-01141 Vilnius, LT
(540)



(531) 24.13, 24.17, 26.2
(591) pilka, juoda.
(511)
44 akušerinės paslaugos; alternatyviosios medicinos paslaugos; apvaisinimo in vitro paslaugos; aromaterapijos paslaugos; chiropraktika; plastinė chirurgija; fizioterapija; gydymo paslaugos; reabilitacijos įstaigos; medicinos klinikų paslaugos; ligoninės; masažas; medicininės įrangos nuoma; medicinos pagalba; slaugos namai; odontologijos paslaugos; optikų paslaugos; psichologų paslaugos; sergančiųjų priklausomybės ligomis reabilitacija; sanatorijos; slaugymas (medicininis); sveikatingumo centrai; sveikatingumo centrų paslaugos; sveikatos konsultacijos; sveikatos priežiūra; sveikstančiųjų slaugos namai; telemedicinos paslaugos.

---

(111) **70586**
(151) 2015 02 24
(210) 2014 1047
(220) 2014 05 19
(181) 2024 05 19
(732) UAB „SK IMPEKS MEDICINOS DIAGNOSTIKOS CENTRAS“, V. Grybo g. 32, LT-01001 Vilnius, LT
(740) Liudmila Gerasimovič, 9, Į „Liudmila Gerasimovič, Patentinis patikėtinis“, Vingrių g. 13-42, LT-01141 Vilnius, LT
(540)



(531) 24.13, 24.17, 26.2
(591) pilka, juoda.
(511)
44 akušerinės paslaugos; alternatyviosios medicinos paslaugos; apvaisinimo in vitro paslaugos; aromaterapijos paslaugos; chiropraktika; plastinė chirurgija; fizioterapija; gydymo paslaugos; reabilitacijos įstaigos; medicinos klinikų paslaugos; ligoninės; masažas; medicininės įrangos nuoma; medicinos pagalba; slaugos namai; odontologijos paslaugos; optikų paslaugos; psichologų paslaugos; sergančiųjų priklausomybės ligomis reabilitacija; sanatorijos; slaugymas (medicininis); sveikatingumo centrai; sveikatingumo centrų paslaugos; sveikatos konsultacijos; sveikatos priežiūra; sveikstančiųjų slaugos namai; telemedicinos paslaugos.

---

(111) **70587**
(151) 2015 02 24
(210) 2014 1048
(220) 2014 05 19
(181) 2024 05 19
(732) UAB „SK IMPEKS MEDICINOS DIAGNOSTIKOS CENTRAS“, V. Grybo g. 32, LT-01001 Vilnius, LT
(740) Liudmila Gerasimovič, 9, IĮ „Liudmila Gerasimovič, Patentinis patikėtinis“, Vingrių g. 13-42, LT-01141 Vilnius, LT
(540)

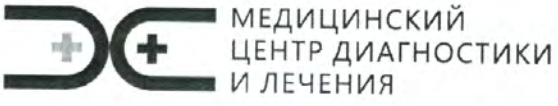

(531) 24.13, 24.17, 26.2, 28.5
(591) pilka, juoda.
(561) MEDICINSKIJ CENTR DIAGNOSTIKI I LECHENIYA
(511)
44 akušerinės paslaugos; alternatyviosios medicinos paslaugos; apvaisinimo in vitro paslaugos; aromaterapijos paslaugos; chiropraktika; plastinė chirurgija; fizioterapija; gydymo paslaugos; reabilitacijos įstaigos; medicinos klinikų paslaugos; ligoninės; masažas; medicininės įrangos nuoma; medicinos pagalba; slaugos namai; odontologijos paslaugos; optikų paslaugos; psichologų paslaugos; sergančiųjų priklausomybės ligomis reabilitacija; sanatorijos; slaugymas (medicininis); sveikatingumo centrai; sveikatingumo centrų paslaugos; sveikatos konsultacijos; sveikatos priežiūra; sveikstančiųjų slaugos namai; telemedicinos paslaugos.

---

(111) **70588**
(151) 2015 02 24
(210) 2014 1049
(220) 2014 05 19
(181) 2024 05 19
(732) UAB „SK IMPEKS MEDICINOS DIAGNOSTIKOS CENTRAS“, V. Grybo g. 32, LT-01001 Vilnius, LT
(740) Liudmila Gerasimovič, 9, IĮ „Liudmila Gerasimovič, Patentinis patikėtinis“, Vingrių g. 13-42, LT-01141 Vilnius, LT
(540)

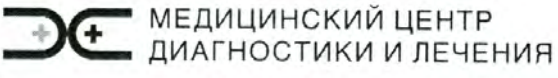

(531) 24.13, 24.17, 26.2, 28.5
(591) pilka, juoda.
(561) MEDICINSKIJ CENTR DIAGNOSTIKI I LECHENIYA
(511)
44 akušerinės paslaugos; alternatyviosios medicinos paslaugos; apvaisinimo in vitro paslaugos; aromaterapijos paslaugos; chiropraktika; plastinė chirurgija; fizioterapija; gydymo paslaugos; reabilitacijos įstaigos; medicinos klinikų paslaugos; ligoninės; masažas; medicininės įrangos nuoma; medicinos pagalba; slaugos namai; odontologijos paslaugos; optikų paslaugos; psichologų paslaugos; sergančiųjų priklausomybės ligomis reabilitacija; sanatorijos; slaugymas (medicininis); sveikatingumo centrai; sveikatingumo centrų paslaugos; sveikatos konsultacijos; sveikatos priežiūra; sveikstančiųjų slaugos namai; telemedicinos paslaugos.

---

(111) **70589**
(151) 2015 02 24
(210) 2014 1050
(220) 2014 05 19
(181) 2024 05 19
(732) UAB „SK IMPEKS MEDICINOS DIAGNOSTIKOS CENTRAS“, V. Grybo g. 32, LT-01001 Vilnius, LT
(740) Liudmila Gerasimovič, 9, IĮ „Liudmila Gerasimovič, Patentinis patikėtinis“, Vingrių g. 13-42, LT-01141 Vilnius, LT
(540)



(531) 24.13, 24.17, 26.2
(591) pilka, juoda.
(511)
44 akušerinės paslaugos; alternatyviosios medicinos paslaugos; apvaisinimo in vitro paslaugos; aromaterapijos paslaugos; chiropraktika; plastinė chirurgija; fizioterapija; gydymo paslaugos; reabilitacijos įstaigos; medicinos klinikų paslaugos; ligoninės; masažas; medicininės įrangos nuoma; medicinos pagalba; slaugos namai; odontologijos paslaugos; optikų paslaugos; psichologų paslaugos; sergančiųjų priklausomybės ligomis reabilitacija; sanatorijos; slaugymas (medicininis); sveikatingumo centrai; sveikatingumo centrų paslaugos; sveikatos konsultacijos; sveikatos priežiūra; sveikstančiųjų slaugos namai; telemedicinos paslaugos.

---

(111) **70590**
(151) 2015 02 24
(210) 2014 1142
(220) 2014 05 29
(181) 2024 05 29
(732) UAB „SOUND SPIRIT“, Partizanų g. 74-5, LT-44001 Kaunas, LT
(740) Nijolė Nemcevičienė, 19, Nijolės Nemcevičienės patentinių paslaugų firma, Laisvės al. 101A - 105, LT-44291 Kaunas, LT

(540)



(531) 26.1, 27.5

(511)

35 reklama; aprangos prekių ir priedų, avalynės sukaupimas (išskyrus vežimą) kitiems, teikiantis pirkėjams galimybę patogiai apžiūrėti ir įsigyti tų prekių mažmeninėse ir didmeninės parduotuvėse, per užsakymams paštu skirtus katalogus ar elektroninėmis priemonėmis, tarp jų žiniatinklio svetainėse ar teleparduotuvėse.

---

(111) **70591**

(151) 2015 02 24

(210) 2014 1145

(220) 2014 05 29

(181) 2024 05 29

(732) SIA INGEN PHARMA, Karla Ulmana str. 119, Marupe, LV-2167 Riga, LV

(740) Aušra Pakėnienė, 50, AAA Law, J. Jasinskio g. 16 A, LT-03163 Vilnius, LT

(540)

AMBROTUSIN

(511)

5 farmacijos ir veterinarijos preparatai; dietinis maistas (medicinos reikmėms); dietinės medžiagos (medicinos reikmėms); vitaminų ir mineralų preparatai.

---

(111) **70592**

(151) 2015 02 24

(210) 2014 1147

(220) 2014 05 30

(181) 2024 05 30

(732) UAB „TECHNOINFORM POPIERIUS“, Verkių g. 29, Šeimos aikštė 1, LT-09108 Vilnius, LT

(540)



(531) 3.7, 29.1

(591) ruda, šviesiai ruda, geltona, pilka, balta, juoda.

(511)

35 algalapių parengimas; artistų verslo vadyba; biuro mašinų ir įrengimų nuoma; buhalterinė apskaita; dokumentų dauginimas; duomenų paieška kompiuterių rinkmenose (kitiems); ekonominis prognozavimas; fotokopijavimas; fotokopijavimo mašinų nuoma; importo ir eksporto agentūros; informacijos rinkimas kompiuterinėse duomenų bazėse; informacijos sisteminimas kompiuterinėse duomenų bazėse; kainų palyginimo paslaugos; komercijos ar pramonės vadybos pagalba; komercinė informacija ir patarimai vartotojams (konsultacijų teikimas); komercinės informacijos agentūros; komercinės ir verslo kontaktų informacijos teikimas; komercinio tarpininkavimo paslaugos; kompiuterinių duomenų bazių duomenų atnaujinimas ir priežiūra; kompiuterizuotas rinkmenų (bylų) tvarkymas; laikraščių užsakymas (kitiems); laisvai samdomų paslaugų teikėjų verslo vadyba; madų šou rengimas pardavimo skatinimo reikmėms; maketavimo paslaugos reklamos tikslams; mažmeninė ir didmeninė prekyba farmacijos, veterinarijos ir higienos preparatais bei medicinos reikmenimis; modelių paslaugos (reklamos reikmėms ar pardavimui skatinti); mokesčių apskaičiavimas; mugių rengimas (komercijos ar reklamos reikmėms); naujienų apžvalgų paslaugos; nuomonių tyrimas; paieškos sistemos optimizavimas; pardavimas aukcione; pardavimo stendų nuoma; parduotuvių vitrinų puošimas (tvarkymas); parodų rengimas (komercijos ar reklamos reikmėms); paslaugų nuoma (verslo pagalba); pavyzdžių platinimas; personalo komplektavimas; personalo vadybos konsultacijos; pranešimų užrašymas (įstaigų veikla); prekių pardavimo skatinimas (kitiems); prekių pateikimas žiniasklaidoje pardavimo reikmėms; prekių rodymas; prekių užsakymų administracinis tvarkymas; prekybos sandorių derybos ir susitarimai (tretiesiems asmenims); psichologinis testavimas personalo parinkimo reikmėms; radijo reklama;

reklama; reklama „mokėk už paspaudimą“; reklama paštu; reklaminės medžiagos nuoma; reklaminės medžiagos tobulinimas; reklaminių filmų gamyba; reklaminių skelbimų platinimas; reklaminių tekstų rašymas; reklaminių tekstų skelbimas; reklamos agentūros; reklamos laiko nuoma žiniasklaidoje; reklamos pristatymas paštu; reklamos vietų nuoma; rėmėjų paieška; rinkodara; rinkos nagrinėjimas; rinkotyra; samdos agentūros; savikainos analizė; sąskaitų būklės apyskaitų sudarymas; sąskaitų-faktūrų išrašymas; sekretoriavimas; skelbimų klijavimas; smulkių prekių pardavimo automatų nuoma; spausdinimas (mašinėle); statistinių duomenų rinkimas; statybų verslo projektų vadyba; stenografavimas; svetainės duomenų srauto optimizavimas; tekstų dorojimas; telefoniniai atsakymai (kai abonentas nepasiekiamas); telekomunikacinių paslaugų užsakymas (kitiems); telerinkodaros paslaugos; televizijos reklama; tiekimo paslaugos kitiems (prekių ir paslaugų pirkimas kitiems verslams); trečiųjų asmenų prekių ir paslaugų licencijavimo komercinis administravimas; verslo auditas; verslo efektyvumo (veiksmingumo) specialistų paslaugos; verslo informacija; verslo informacijos teikimas visuotinio kompiuterių tinklo svetainėse; verslo nagrinėjimas; verslo operacijų įvertinimas; verslo organizavimo konsultacijos; verslo patikrinimai; verslo perkėlimo paslaugos; verslo specialistų konsultacijos; verslo tyrimai; verslo vadyba (sportininkams); verslo vadybos ir organizavimo konsultacijos; verslo vadybos konsultacijos; verslo vadybos pagalba; verslo vadybos patarėjų paslaugos; viešas reklamavimas; viešasis elektroninis reklamavimas kompiuterių tinkle; viešbučių verslo vadyba; visuomenės informavimas.

---

(111) **70593**
(151) 2015 02 24
(210) 2014 1148
(220) 2014 05 30
(181) 2024 05 30
(732) UAB „TECHNOINFORM POPIERIUS“, Verkių g. 29, Šeimos aikštė 1, LT-09108 Vilnius, LT
(540)

PELĖDOS NAMAI
KANCELIARIJA MAŽAM IR DIDELIAM

(531) 27.5, 29.1
(591) ruda.
(511)

35 algalapių parengimas; artistų verslo vadyba; biuro mašinų ir įrengimų nuoma; buhalterinė apskaita; dokumentų dauginimas; duomenų paieška kompiuterių rinkmenose (kitiems); ekonominis prognozavimas; fotokopijavimas; fotokopijavimo mašinų nuoma; importo ir eksporto agentūros; informacijos rinkimas kompiuterinėse duomenų bazėse; informacijos sisteminimas kompiuterinėse duomenų bazėse; kainų palyginimo paslaugos; komercijos ar pramonės vadybos pagalba; komercinė informacija ir patarimai vartotojams (konsultacijų teikimas); komercinės informacijos agentūros; komercinės ir verslo kontaktų informacijos teikimas; komercinio tarpininkavimo paslaugos; kompiuterinių duomenų bazių duomenų atnaujinimas ir priežiūra; kompiuterizuotas rinkmenų (bylų) tvarkymas; laikraščių užsakymas (kitiems); laisvai samdomų paslaugų teikėjų verslo vadyba; madų šou rengimas pardavimo skatinimo reikmėms; maketavimo paslaugos reklamos tikslams; mažmeninė ir didmeninė prekyba farmacijos, veterinarijos ir higienos preparatais bei medicinos reikmenimis; modelių paslaugos (reklamos reikmėms ar pardavimui skatinti); mokesčių apskaičiavimas; mugių rengimas (komercijos ar reklamos reikmėms); naujienų apžvalgų paslaugos; nuomonių tyrimas; paieškos sistemos optimizavimas; pardavimas aukcione; pardavimo stendų nuoma; parduotuvių vitrinų puošimas (tvarkymas); parodų rengimas (komercijos ar reklamos reikmėms); paslaugų nuoma (verslo pagalba); pavyzdžių platinimas; personalo komplektavimas; personalo vadybos konsultacijos; pranešimų užrašymas (įstaigų veikla); prekių pardavimo skatinimas (kitiems); prekių pateikimas žiniasklaidoje pardavimo reikmėms; prekių rodymas; prekių užsakymų administracinis tvarkymas; prekybos sandorių derybos ir susitarimai (tretiesiems asmenims); psichologinis testavimas personalo parinkimo reikmėms; radijo reklama; reklama; reklama „mokėk už paspaudimą“; reklama paštu; reklaminės medžiagos nuoma; reklaminės medžiagos tobulinimas; reklaminių filmų gamyba; reklaminių skelbimų platinimas; reklaminių tekstų rašymas; reklaminių tekstų skelbimas; reklamos agentūros; reklamos laiko nuoma žiniasklaidoje; reklamos pristatymas paštu; reklamos vietų nuoma; rėmėjų paieška; rinkodara; rinkos nagrinėjimas; rinkotyra; samdos agentūros; savikainos analizė; sąskaitų būklės apyskaitų sudarymas; sąskaitų-faktūrų išrašymas; sekretoriavimas; skelbimų klijavimas; smulkių prekių pardavimo automatų nuoma; spausdinimas (mašinėle); statistinių duomenų rinkimas; statybų verslo projektų vadyba; stenografavimas; svetainės duomenų srauto optimizavimas; tekstų dorojimas; telefoniniai atsakymai (kai abonentas nepasiekiamas); telekomunikacinių paslaugų užsakymas (kitiems); telerinkodaros paslaugos; televizijos reklama; tiekimo paslaugos kitiems (prekių ir paslaugų

pirkimas kitiems verslams); trečiųjų asmenų prekių ir paslaugų licencijavimo komercinis administravimas; verslo auditas; verslo efektyvumo (veiksmingumo) specialistų paslaugos; verslo informacija; verslo informacijos teikimas visuotinio kompiuterių tinklo svetainėse; verslo nagrinėjimas; verslo operacijų įvertinimas; verslo organizavimo konsultacijos; verslo patikrinimai; verslo perkėlimo paslaugos; verslo specialistų konsultacijos; verslo tyrimai; verslo vadyba (sportininkams); verslo vadybos ir organizavimo konsultacijos; verslo vadybos konsultacijos; verslo vadybos pagalba; verslo vadybos patarėjų paslaugos; viešas reklamavimas; viešasis elektroninis reklamavimas kompiuterių tinkle; viešbučių verslo vadyba; visuomenės informavimas.

---

(111) **70594**
(151) 2015 02 24
(210) 2014 1152
(220) 2014 05 30
(181) 2024 05 30
(732) UŽDAROJI AKCINĖ BENDROVĖ KONCERNAS „SBA“, K. Donelaičio g. 62, LT-44248 Kaunas, LT
(740) Reda Žabolienė, 7, Advokatės Redos Žabolienės kontora METIDA, Verslo centras VERTAS, Gynėjų g. 16, LT-01109 Vilnius, LT
(540)

SBA

(511)

35 baldų, jų dalių ir reikmenų, baldų priežiūros priemonių, interjero detalių ir aksesuarų, šviestuvų, veidrodžių, paveikslų rėmų, paveikslų ir reprodukcijų, namų apyvokos arba virtuvės reikmenų ir indų, stiklo, porceliano ir keramikos gaminių, dėžių, krepšių, audinių ir tekstilės gaminių, lovatiesių, patalynės ir staltiesių, užuolaidų, čiužinių, kilimų, patiesalų, vonios reikmenų, rankšluosčių, chalatų sukaupimas (išskyrus vežimą) kitiems, teikiantis pirkėjams galimybę patogiai apžiūrėti ir įsigyti tų prekių didmeninėse ir mažmeninėse parduotuvėse, per užsakymams paštu skirtus katalogus, užsakymo internetu katalogus, telekomunikacinių priemonių pagalba; reklama; rinkodara; prekių pardavimo skatinimas (kitiems); klientų pritraukimo ir klientų lojalumo programų organizavimas, vykdymas ir priežiūra; informacijos, susijusios su produktais, patarimais ir paslaugomis vartotojams, teikimas internetu; prekių užsakymų administracinis tvarkymas.

---

(111) **70595**
(151) 2015 02 24
(210) 2014 1153
(220) 2014 05 30
(181) 2024 05 30
(732) UŽDAROJI AKCINĖ BENDROVĖ KONCERNAS „SBA“, K. Donelaičio g. 62, LT-44248 Kaunas, LT
(740) Reda Žabolienė, 7, Advokatės Redos Žabolienės kontora METIDA, Verslo centras VERTAS, Gynėjų g. 16, LT-01109 Vilnius, LT
(540)

PARRA

(511)

35 baldų, jų dalių ir reikmenų, baldų priežiūros priemonių, interjero detalių ir aksesuarų, šviestuvų, veidrodžių, paveikslų rėmų, paveikslų ir reprodukcijų, namų apyvokos arba virtuvės reikmenų ir indų, stiklo, porceliano ir keramikos gaminių, dėžių, krepšių, audinių ir tekstilės gaminių, lovatiesių, patalynės ir staltiesių, užuolaidų, čiužinių, kilimų, patiesalų, vonios reikmenų, rankšluosčių, chalatų sukaupimas (išskyrus vežimą) kitiems, teikiantis pirkėjams galimybę patogiai apžiūrėti ir įsigyti tų prekių didmeninėse ir mažmeninėse parduotuvėse, per užsakymams paštu skirtus katalogus, užsakymo internetu katalogus, telekomunikacinių priemonių pagalba; reklama; rinkodara; prekių pardavimo skatinimas (kitiems); klientų pritraukimo ir klientų lojalumo programų organizavimas, vykdymas ir priežiūra; informacijos, susijusios su produktais, patarimais ir paslaugomis vartotojams, teikimas internetu; prekių užsakymų administracinis tvarkymas.

---

(111) **70596**
(151) 2015 02 24
(210) 2014 1161
(220) 2014 06 02
(181) 2024 06 02
(732) NACIONALINĖ MOKĖJIMO AGENTŪRA PRIE ŽEMĖS ŪKIO MINISTERIJOS, Blindžių g.17, LT-08111 Vilnius, LT
(540)



(531) 1.3, 6.19, 29.1
(591) žalia, balta.
(511)

36 finansinės operacijos.

---

(111) **70597**
(151) 2015 02 24
(210) 2014 1169
(220) 2014 06 03
(181) 2024 06 03
(732) IRMA SEREIKIENĖ, Ukmergės g. 47-13, LT-35178 Panevėžys, LT
(540)



(531) 2.9, 26.1, 26.1, 29.1
(591) pilka, melsva, rausva.
(511)

25 antbačiai (trumpos blauzdinės); apatiniai baltiniai; apatiniai marškiniai; apatinukai; apavas; apykaklės (apsauginės); apsiaustai; arnotai; ašuočių pluošto avalynė; ausinės (drabužiai); avalynė; avalynės padai; avalynės priekinės dalys; avalynės priešslydžio įtaisai; avalynės rantai; avalynės užkulniai; avalynės viršutinės dalys; batai; batų vidpadžiai; batviršiai; bažnytiniai drabužiai; berankoviai sportiniai marškinėliai; beretės; blauzdinės (getrai); blauzdinių raiščiai; boa (moteriški šalikai); bridžiai (kelnės); chalatai; cilindrai (skrybėlės); darbinės palaidinės; darbiniai drabužiai; didelės spalvotos skarelės (kaklaskarės); diržai (juostos); diržinės piniginės (apranga); drabužiai, apranga; drabužių apykaklės; drabužių diržai; drabužių kišenės; dušo kepurės; dviratininkų drabužiai; džemperiai (puloveriai); futbolo batai; futbolo batų kapliukai; gabardino drabužiai; galvos apdangalai; gatavi drabužiai; gatavi pamušalai (drabužių dalys); gimnastikos apranga; gimnastikos avalynė; glaudės; glaudinės (kelnės); glaudinės (šiltos kojinės); gobtuvai (drabužiai); juostos; jūreivių palaidinės (jūrinikės); kailinės mantijos; kailinės pelerinos; kailiniai (drabužiai); kaklaraiščiai; kaliošai; kaspinai (plaukams) (drabužiai); keliaraiščiai; kelnaitės; kelnės; kelnių diržai; kepurės; kepurių snapeliai; kišeninės nosinaitės (drabužiai); klumpės; kojinės; kojinės (prakaitinės); kojinių laikikliai; kojinių užkulniai; kojų įmovos (išskyrus šildomas elektra); kombinezonai (drabužiai); korsetai; korsetai (apatiniai); kostiumai; kraiteliai (kūdikių drabužiai); kulnai; kumštinės pirštinės; liemenėlės; liemenės; liemenės (drabužiai); livrėjos; marškinėliai; marškiniai; marškinių antkrūtiniai; marškinių perpetės; maskarado kostiumai; maudymosi kelnaitės; maudymosi kepuraitės; maudymosi kostiumai; maudymosi sandalai; maudymosi šlepetės; megzti drabužiai; megztiniai; metaliniai avalynės apvadai; mitros (kepurės); moteriškos kelnaitės; movos (drabužiai); naktiniai akių raiščiai; naktiniai drabužiai; neperšlampamieji drabužiai; nėrinių skaros; nuimamosios apykaklės; odiniai drabužiai; odos pakaitalų drabužiai; palaidinės; paltai; paplūdimio avalynė; paplūdimio kostiumai; pasijoniai; pažastiniai; pėdkelnės; pelerinos; petnešos; pirštinės (drabužiai); pižamos; ponèai; popierinės kepurės (apranga); popieriniai drabužiai; prakaitiniai apatiniai drabužiai; priekakčiai (galvos apdangalai) ; prijuostės (drabužiai); puloveriai; pusbačiai; puskojinės; puskojinių laikikliai; rankogaliai; rankogaliai (drabužiai); sandalai; sarafanai; sariai (Indijos moterų rūbai); sarongai; seilinukai (ne popieriniai); sijonai; sijonkelnės; skaros; skrybėlės; skrybėlių karkasai; slidininėjimo pirštinės; slidžių batai; sportinė avalynė; sportiniai batai; sportiniai trikotažo gaminiai; striukės su gobtuvu; suknelės; suvarstomieji batai; šalikai; šiltos kojinės; šydai (drabužiai); šlikės; šliurės; švarkai, striukės; togos; trikotažo gaminiai; trumparankoviai marškinėliai; turbanai; uniformos; vaikų kelnaitės (drabužiai); vairuotojų drabužiai; vandens slidžių sporto kombinezonai; vienuolių galvos apdangalai; vilnoniai megztiniai; viršutiniai drabužiai; vyriški šalikai (plačiais galais); vyriškos apatinės kelnaitės; vonios chalatai; žūklės liemenės.

28 aitvarai; aitvarų ritės; alpinistų reikmenys; antalkūniai (sporto reikmenys); antkeliai (sporto reikmenys); apsauginės pagalvėlės (sportinių kostiumų dalys); arkliukai (sūpynės); atrakcionų aikštelių įrenginiai; automatinės monetinės pramogų mašinos; azartinių žaidimų automatai; banglentės; bangslidės; barškučiai (žaislai); batutai; beisbolo pirštinės; biliardo lazdos; biliardo lazdų antgaliai; biliardo rutuliai; biliardo stalai; biliardo stalų šonai; biliardo žymekliai; bingo kortos; bobslėjus; bokso kriaušės; bokso pirštinės; bučiai (žvejybos reikmenys); burlenčių pasaitai; burlenčių reikmenys; burlenčių stiebai; burlentės; dažų kamuoliukai (dažasvydžių amunicija); dažų kamuoliukų šautuvai (sportiniai dažasvydžiai); dėstiniai (žaidimai); dirbtinės Kalėdų eglutės; dirbtinis Kalėdų eglučių sniegas; dirbtinis žūklės masalas; diskai (mėtomieji); diskaskraidžiai (žaislai); domino (žaidimas); drugelių tinkleliai; elektroniniai taikiniai; espanderiai; fechtavimosi ginklai; fechtavimosi kaukės; fechtavimosi pirštinės; fizinių pratimų prietaisai; fizinių pratimų treniruokliai; fokusų (pokštų) rodymo aparatai; gimnastikos reikmenys; golfo krepšiai (su ratukais ar be jų); golfo lazdos; golfo pirštinės; gulimosios banglentės; harpūniniai šautuvai (sporto reikmenys); japoniško biliardo aparatai; judamieji žaislai; Kalėdų eglučių papuošalai (išskyrus iliuminacijas ir konditerijos

gaminius); Kalėdų eglučių skambalėliai; Kalėdų eglučių stovai; Kalėdų eglučių žvakidėlės; kaleidoskopai; kambariniai žaidimai; kambarinio futbolo stalai; kambarinių gyvūnėlių žaislai; kamuoliukų padavimo prietaisai; kanifolija (atletų reikmėms); karnavalo kaukės; kartys (šuoliams); kauliukų žaidimai; kėgliai; kėgliai (žaidimai); kėglių įrenginiai; kibimo indikatoriai (žvejybos reikmenys); kibimo jutikliai (žvejybos reikmenys); konfeti; konstrukciniai kubeliai (žaislai); konstrukciniai žaidimai; kreida (biliardo lazdoms); kriketo krepšeliai; krūtinės treniravimo espanderiai; kūno reabilitacijos aparatai; kvepiantis masalas medžioklei ir žvejybai; lėlės; lėlių buteliukai su žindukais; lėlių drabužiai; lėlių kambariai; lėlių lovytės; lėlių nameliai; lošiamosios kortos; lošimo žetonai; lošimų automatai (azartinių žaidimų automatai); madzianas (kiniškas žaidimas); marionetės (lėlės); marionetės (žaislai); maskuojantys skydai (sporto prekės); maudymosi ir plaukiojimo plūdurai; medžioklės ar žvejybos masalas; medžioklės arba žūklės jaukas; medžioklės trimitai; meškeriotojų graibštai; meškerykočiai; mėtomieji žiedai; minkšti žaislai; moliniai paukščiai (taikiniai); molinių paukščių (judančiųjų taikinių) laidyklės; monetiniai biliardo stalai; muilo burbulai (žaislai); nešiojamieji žaidimai su skystųjų kristalų ekranais; nusileidimo įtaisai (alpinizmo įranga); nusileidimo loveliai (žaidimai); nutrinamosios loterijų kortelės; oriniai pistoletai (žaislai); orkestro palydovių lazdelės; pačiūžos; pačiūžos su batais; padavimo pirštinės (sportinių žaidimų reikmenys); paspirtukai (vaikiški pasispiriamieji dviratukai); pinatai (dekoruoti žaidimų indai); plaukiojimo baseinai (žaidimams); plaukiojimo diržai; plaukiojimo lentos; plaukiojimo liemenės; plaukmenys; pliauškės saldainiai (Kalėdų pokštai); pliauškės saldainiai (žaidimų fejerverkai); pliušiniai žaislai; plunksninukai (badmintono kamuoliukai); pokštų mažmožiai (niekučiai); popierinės pobūvių kepurės; pramoginių renginių prizai; radiju valdomos žaislinės transporto priemonės; rakečių stygos; rakečių stygos (gyvulių žarnų); raketės; rankų plaukmenys; riedlentės; riedučiai; ritmušos (ledo ritulio lazdos); rogės (sporto reikmenys); ruletių ratai; ruonių odos (slidžių danga); saloniniai žaidimai; sąveikiųjų vaizdo žaidimų aparatai; sklandomieji parašiutai; skraidyklės; slidės; slidžių antbriauniai; slidžių apačių dangos; slidžių apkaustai; slidžių grandikliai; slidžių tepalai; snieglentės; sniego rutuliai (žaislai); sniegpadžiai (neklimpti einant per sniegą); specialios slidžių ir burlenčių įmautės; sportinės apsaugos vyrams (sportinės prekės); sportiniai tinklai; sprogstamosios kapsulės (žaislai); stacionariniai dviratiniai treniruokliai; stacionarinių dviratinių treniruoklių velenėliai; stalo teniso stalai; stalo žaidimai; starto atramėlės (sportinės); stiklo rutuliukai (vaikų žaidimui); strėlės; sumažinti transporto priemonių modeliai; sumažintų modelių rinkiniai (žaislai); sunkumų kilnojimo diržai (sporto reikmenys); sūpuoklės; svaidyklės (sporto reikmenys); svarmenys; šachmatai; šachmatų lentos; šarvai (sporto prekės); šaškės; šaškių lentos; šaudymo iš lanko reikmenys; šaudymo lankai; štangos; taikiniai; teatrinės kaukės; teniso kamuoliukų svaidyklės; teniso tinklai; tramplynai (sporto įrenginiai); triktrakas (žaidimas); vaizdo žaidimų aparatai; vandens slidės; velėnos taisymo įrankiai (golfo reikmenys); vienakrypčiai riedučiai; vilkeliai (žaislai); žaidimai; žaidimai su žiedais; žaidimo kauliukų dėžutės; žaidimo sviediniai; žaidimų aparatai; žaidimų balionai; žaidimų kamuoliai; žaidimų kamuolių kameros; žaidimų kaukės; žaidimų pasagos; žaidimų pirštinės; žaidimų raketės; žaidimų skaičiavimo įtaisai (diskai); žaidimų valdymo pultai; žaislai; žaislinės statulėlės; žaislinės transporto priemonės; žaisliniai meškiukai; žaisliniai modeliai; žaisliniai pistoletai; žaislinių pistoletų kapsulės; žarniniai valai (žvejybos reikmėms); žuvų gaudymo kabliukai; žvejybinės ritės; žvejybos plūdės; žvejybos reikmenys; žvejybos valai.

---

(111) **70598**
(151) 2015 02 24
(210) 2014 1181
(220) 2014 06 05
(181) 2024 06 05
(732) PASAULIO LIETUVIŲ JAUNIMO ORGANIZACIJA LIETUVOJE, Pramonės g. 97, LT-01001 Vilnius, LT
(540)

PASAULIO LIETUVIŲ JAUNIMO SUSITIKIMAS (PLJS)

(511)

41 akademijos (mokymas); atrakcionų parkai; abonementinės bibliotekos; aprūpinimas sporto reikmenimis; asmeninių trenerių paslaugos (kūno rengybos treniruotės); bilietų agentūrų paslaugos (pramogos); cirkai; dekoracijų nuoma; diskotekų paslaugos; diskotekų vedėjų paslaugos; egzaminavimas; elektroninė darbalaukinė leidyba; elektroninių knygų ir žurnalų tiesioginis publikavimas; elektroninių publikacijų tiesioginis pateikimas per kompiuterių tinklą (ne parsisiunčiamųjų); estrados artistų paslaugos; filmų kūrimas (išskyrus reklaminius); fizinis lavinimas; fotografavimas; fotoreportažų rengimas; garso aparatūros nuoma; garso įrašų montavimas; garso įrašų nuoma; gestų kalbos vertimas; gimnastikos mokymas; gyvūnų dresavimas; golfo paslaugos; grožio konkursų rengimas; informacija apie poilsio ir pramogų renginius; instruktavimas; internatinės mokyklos; įrašų studijų paslaugos; kaligrafijos paslaugos; karaokės paslaugų parūpinimas; kasetinių vaizdo magnetofonų nuoma; kilnojamosios bibliotekos; kinematografijos reikmenų ir kino projektorių nuoma; kino filmų demonstravimas; kino filmų nuoma; kino juostų nuoma; kino studijos; klubų paslaugos (pramogos ar švietimas); knygų leidyba; kolokviumų rengimas ir vedimas; koncertų rengimas ir vedimas; konferencijų rengimas ir vedimas; kongresų rengimas ir vedimas; kultūros ar mokomųjų parodų rengimas; kūno rengybos

treniruočių vedimas; lošimai; lošimo namų (kazino) paslaugos; loterijų rengimas; madų šou rengimas (pramogų reikmėms); mikrofilmavimas; miuzikholai; modelių parinkimas dailininkams; mokyklų paslaugos (švietimas); mokymas; mokymas (mažos grupės ar vieno asmens); muziejų aprūpinimas eksponavimo reikmenimis; muzikos komponavimo paslaugos; muzikos kūrimas; naktiniai klubai; ne reklaminių tekstų rašymas; neakivaizdinis mokymas; orkestrų paslaugos; pasilinksminimai; pobūvių rengimas; poilsio ir pramogų vietų paslaugos; poilsio stovyklų paslaugos (pramoginių); povandeninio plaukiojimo reikmenų nuoma; praktinis mokymas (parodomasis); pramoginių ar mokomųjų konkursų rengimas; pramoginių rodinių (šou) kūrimas; pramoginių rodinių (šou) rengimas; pramogos; pramogų informacija; pramogų paviljonų paslaugos; profesijos pasirinkimo konsultacijos; profesinis mokymas ir rengimas; profesinis perkvalifikavimas; radijo ir televizijos imtuvų nuoma; radijo ir televizijos programų rengimas; radijo pramoginės laidos; religinis švietimas; reporterių paslaugos; scenaristų paslaugos; seminarų rengimas ir vedimas; simpoziumų rengimas ir vedimas; sporto aikščių nuoma; sporto įrenginių nuoma (išskyrus transporto priemones); sporto stovyklų paslaugos; sporto varžybų tvarkaraščių sudarymas; sporto varžybų rengimas; stadionų įrenginių nuoma; subtitravimas; sveikatos klubų paslaugos (sveikatinimas ir kūno rengybos treniruotės); šokių vakarų rengimas; švietimo informacija; švietimo paslaugos; teatro ar televizijos studijų apšvietimo priemonių nuoma; teatro dekoracijų nuoma; teatro spektakliai; tekstų maketavimo paslaugos (ne reklaminių tekstų); tekstų skelbimas (išskyrus reklaminius); televizijos pramoginės laidos; teniso kortų nuoma; tiesioginis muzikos pateikimas per kompiuterių tinklą (ne parsisiunčiamosios); tiesioginis vaizdo įrašų pateikimas per kompiuterių tinklą (ne parsisiunčiamųjų); tiesioginių laidų rengimas; ugdomasis vadovavimas (mokymas); vaikų darželiai; vaizdajuosčių (videokasečių) nuoma; vaizdajuosčių įrašymas; vaizdajuosčių redagavimas; vaizdo filmų demonstravimas; vertėjų žodžiu paslaugos; vertimai; videokamerų nuoma; vietų užsakymas spektakliams; zoologijos sodų paslaugos; žaidimų įrangos nuoma; žaidimų paslaugos, teikiamos tiesiogiai per kompiuterių tinklą; žaislų nuoma.

---

(111) **70599**

(151) 2015 02 24

(210) 2014 1184

(220) 2014 06 06

(181) 2024 06 06

(732) UAB „DIGINET LT“, A. Goštauto g. 40A, LT-03163 Vilnius, LT

(740) Vytautas Mizaras, Advokatų kontora LAWIN Lideika, Petrauskas, Valiūnas ir partneriai, Jogailos g. 9, LT-01116, Vilnius, LT

(540)

NTžemėlapis.lt

(511)

35 algalapių parengimas; artistų verslo vadyba; biuro mašinų ir įrengimų nuoma; buhalterinė apskaita; dokumentų dauginimas; duomenų paieška kompiuterių rinkmenose (kitiems); ekonominis prognozavimas; fotokopijavimas; fotokopijavimo mašinų nuoma; importo ir eksporto agentūros; informacijos rinkimas kompiuterinėse duomenų bazėse; informacijos sisteminimas kompiuterinėse duomenų bazėse; kainų palyginimo paslaugos; komercijos ar pramonės vadybos pagalba; komercinė informacija ir patarimai vartotojams (konsultacijų teikimas); komercinės informacijos agentūros; komercinės ir verslo kontaktų informacijos teikimas; komercinio tarpininkavimo paslaugos; kompiuterinių duomenų bazių duomenų atnaujinimas ir priežiūra; kompiuterizuotas rinkmenų (bylų) tvarkymas; laikraščių užsakymas (kitiems); laisvai samdomų paslaugų teikėjų verslo vadyba; madų šou rengimas pardavimo skatinimo reikmėms; maketavimo paslaugos reklamos tikslams; mažmeninė ir didmeninė prekyba farmacijos, veterinarijos ir higienos preparatais bei medicinos reikmenimis; modelių paslaugos (reklamos reikmėms ar pardavimui skatinti); mokesčių apskaičiavimas; mugių rengimas (komercijos ar reklamos reikmėms); naujienų apžvalgų paslaugos; nuomonių tyrimas; paieškos sistemos optimizavimas; pardavimas aukcione; pardavimo stendų nuoma; parduotuvių vitrinų puošimas (tvarkymas); parodų rengimas (komercijos ar reklamos reikmėms); paslaugų nuoma (verslo pagalba); pavyzdžių platinimas; personalo komplektavimas; personalo vadybos konsultacijos; pranešimų užrašymas (įstaigų veikla); prekių pardavimo skatinimas (kitiems); prekių pateikimas žiniasklaidoje pardavimo reikmėms; prekių rodymas; prekių užsakymų administracinis tvarkymas; prekybos sandorių derybos ir susitarimai (tretiesiems asmenims); psichologinis testavimas personalo parinkimo reikmėms; radijo reklama; reklama; reklama „mokėk už paspaudimą“; reklama paštu; reklaminės medžiagos nuoma; reklaminės medžiagos tobulinimas; reklaminių filmų gamyba; reklaminių skelbimų platinimas; reklaminių tekstų rašymas; reklaminių tekstų skelbimas; reklamos agentūros; reklamos laiko nuoma žiniasklaidoje; reklamos pristatymas paštu; reklamos vietų nuoma; rėmėjų paieška; rinkodara; rinkos nagrinėjimas; rinkotyra; samdos agentūros; savikainos analizė; sąskaitų būklės apyskaitų sudarymas; sąskaitų-faktūrų išrašymas; sekretoriavimas; skelbimų klijavimas; smulkių prekių pardavimo automatų nuoma; spausdinimas (mašinėle); statistinių duomenų rinkimas; statybų verslo projektų vadyba; stenografavimas; svetainės duomenų srauto optimizavimas; tekstų dorojimas; telefoniniai atsakymai (kai abonentas nepasiekiamas); telekomunikacinių paslaugų užsakymas (kitiems); telerinkodaros paslaugos; televizijos reklama;

tiekimo paslaugos kitiems (prekių ir paslaugų pirkimas kitiems verslams); trečiųjų asmenų prekių ir paslaugų licencijavimo komercinis administravimas; verslo auditas; verslo efektyvumo (veiksmingumo) specialistų paslaugos; verslo informacija; verslo informacijos teikimas visuotinio kompiuterių tinklo svetainėse; verslo nagrinėjimas; verslo operacijų įvertinimas; verslo organizavimo konsultacijos; verslo patikrinimai; verslo perkėlimo paslaugos; verslo specialistų konsultacijos; verslo tyrimai; verslo vadyba (sportininkams); verslo vadybos ir organizavimo konsultacijos; verslo vadybos konsultacijos; verslo vadybos pagalba; verslo vadybos patarėjų paslaugos; viešas reklamavimas; viešasis elektroninis reklamavimas kompiuterių tinkle; viešbučių verslo vadyba; visuomenės informavimas.

---

(111) **70600**

(151) 2015 02 24

(210) 2014 1185

(220) 2014 06 06

(181) 2024 06 06

(732) UAB „DIGINET LT“, A. Goštauto g. 40A, LT-03163 Vilnius, LT

(740) Vytautas Mizaras, Advokatų kontora LAWIN Lideika, Petrauskas, Valiūnas ir partneriai, Jogailos g. 9, LT-01116, Vilnius, LT

(540)



(531) 25.7, 26.5, 29.1

(591) šviesiai žalia, melsva, mėlyna.

(511)

35 algalapių parengimas; artistų verslo vadyba; biuro mašinų ir įrengimų nuoma; buhalterinė apskaita; dokumentų dauginimas; duomenų paieška kompiuterių rinkmenose (kitiems); ekonominis prognozavimas; fotokopijavimas; fotokopijavimo mašinų nuoma; importo ir eksporto agentūros; informacijos rinkimas kompiuterinėse duomenų bazėse; informacijos sisteminimas kompiuterinėse duomenų bazėse; kainų palyginimo paslaugos; komercijos ar pramonės vadybos pagalba; komercinė informacija ir patarimai vartotojams (konsultacijų teikimas); komercinės informacijos agentūros; komercinės ir verslo kontaktų informacijos teikimas; komercinio tarpininkavimo paslaugos; kompiuterinių duomenų bazių duomenų atnaujinimas ir priežiūra; kompiuterizuotas rinkmenų (bylų) tvarkymas; laikraščių užsakymas (kitiems); laisvai samdomų paslaugų teikėjų verslo vadyba; madų šou rengimas pardavimo skatinimo reikmėms; maketavimo paslaugos reklamos tikslams; mažmeninė ir didmeninė prekyba farmacijos, veterinarijos ir higienos preparatais bei medicinos reikmenimis; modelių paslaugos (reklamos reikmėms ar pardavimui skatinti); mokesčių apskaičiavimas; mugių rengimas (komercijos ar reklamos reikmėms); naujienų apžvalgų paslaugos; nuomonių tyrimas; paieškos sistemos optimizavimas; pardavimas aukcione; pardavimo stendų nuoma; parduotuvių vitrinų puošimas (tvarkymas); parodų rengimas (komercijos ar reklamos reikmėms); paslaugų nuoma (verslo pagalba); pavyzdžių platinimas; personalo komplektavimas; personalo vadybos konsultacijos; pranešimų užrašymas (įstaigų veikla); prekių pardavimo skatinimas (kitiems); prekių pateikimas žiniasklaidoje pardavimo reikmėms; prekių rodymas; prekių užsakymų administracinis tvarkymas; prekybos sandorių derybos ir susitarimai (tretiesiems asmenims); psichologinis testavimas personalo parinkimo reikmėms; radijo reklama; reklama; reklama „mokėk už paspaudimą“; reklama paštu; reklaminės medžiagos nuoma; reklaminės medžiagos tobulinimas; reklaminių filmų gamyba; reklaminių skelbimų platinimas; reklaminių tekstų rašymas; reklaminių tekstų skelbimas; reklamos agentūros; reklamos laiko nuoma žiniasklaidoje; reklamos pristatymas paštu; reklamos vietų nuoma; rėmėjų paieška; rinkodara; rinkos nagrinėjimas; rinkotyra; samdos agentūros; savikainos analizė; sąskaitų būklės apyskaitų sudarymas; sąskaitų-faktūrų išrašymas; sekretoriavimas; skelbimų klijavimas; smulkių prekių pardavimo automatų nuoma; spausdinimas (mašinėle); statistinių duomenų rinkimas; statybų verslo projektų vadyba; stenografavimas; svetainės duomenų srauto optimizavimas; tekstų dorojimas; telefoniniai atsakymai (kai abonentas nepasiekiamas); telekomunikacinių paslaugų užsakymas (kitiems); telerinkodaros paslaugos; televizijos reklama; tiekimo paslaugos kitiems (prekių ir paslaugų pirkimas kitiems verslams); trečiųjų asmenų prekių ir paslaugų licencijavimo komercinis administravimas; verslo auditas; verslo efektyvumo (veiksmingumo) specialistų paslaugos; verslo informacija; verslo informacijos teikimas visuotinio kompiuterių tinklo svetainėse; verslo nagrinėjimas; verslo operacijų įvertinimas; verslo organizavimo konsultacijos; verslo patikrinimai; verslo perkėlimo paslaugos; verslo specialistų konsultacijos; verslo tyrimai; verslo vadyba (sportininkams); verslo vadybos ir organizavimo konsultacijos; verslo vadybos konsultacijos; verslo vadybos pagalba; verslo vadybos patarėjų paslaugos; viešas reklamavimas; viešasis elektroninis reklamavimas kompiuterių tinkle; viešbučių verslo vadyba; visuomenės informavimas.

---

(111) **70601**
(151) 2015 02 24
(210) 2014 1187
(220) 2014 06 06
(181) 2024 06 06
(732) UAB „HELISOTA“, Europos pr. 5, LT-46329 Kaunas, LT
(540)



(531) 26.1, 29.1
(591) tamsiai mėlyna, pilka, balta.
(511)

12 aeronautikos aparatai, mašinos ir įrenginiai; antelės (laivų virvėms tvirtinti); antžeminės, oro, vandens ir bėginės transporto priemonės; antžeminio transporto priemonių reaktyviniai varikliai; antžeminio transporto priemonių redukcinės pavaros; antžeminių transporto priemonių dalių karteriai (ne variklių); antžeminių transporto priemonių elektros varikliai; antžeminių transporto priemonių jungiamosios trauklės (ne variklių dalys); antžeminių transporto priemonių krumplinės pavaros; antžeminių transporto priemonių laisvosios eigos (ratų) mechanizmai; antžeminių transporto priemonių pavarų dėžės; antžeminių transporto priemonių pavarų grandinės; antžeminių transporto priemonių pavarų varikliai; antžeminių transporto priemonių pavarų velenai; antžeminių transporto priemonių sankabos; antžeminių transporto priemonių sukabintuvai; antžeminių transporto priemonių sukamojo momento keitikliai; antžeminių transporto priemonių turbinos; antžeminių transporto priemonių valdymo pavarų grandinės; antžeminių transporto priemonių varikliai; antžeminių transporto priemonių varytuvai; apsauginiai dviračių tinkleliai; ašių kakliukai; atsarginių padangų apmautai; atsarginių ratų apmautai; autobusai; automobiliai; automobilinės betonmaišės; automobiliniai kranai; automobilių amortizatoriai; automobilių buferiai; automobilių gaubtai; automobilių grandinės; automobilių kėbulai; automobilių padangos; automobilių užuolaidėlės nuo saulės; automobilių važiuoklės; bagažo vežimėliai; baržos; bekamerės dviračių padangos; cigarų žiebtuvėliai (automobiliams); dirižabliai; diskinės stabdžių kaladėlės (automobiliams); drezinos; dviračiai; dviračiai vežimėliai; dviračiams pritaikyti krepšiai; dviračiams pritaikyti poriniai krepšiai; dviračių alkūninės svirtys; dviračių ar motociklų balneliai; dviračių ar motociklų balnelių apvalkalai; dviračių atramos; dviračių balnakrepšiai; dviračių balneliai; dviračių grandinės; dviračių įspėjamosios garsinės sistemos; dviračių krumplinės pavaros; dviračių padangos; dviračių padangų kameros; dviračių pedalai; dviračių pompos; dviračių posūkių rodikliai; dviračių purvasaugiai; dviračių rankenos; dviračių ratai; dviračių ratlankiai; dviračių ratų stebulės; dviračių rėmai; dviračių skambučiai; minamųjų važiuoklių skambučiai; dviračių stabdžiai; dviračių stipinai; dviračių stovai (dviračių dalys); dviračių vairai; dviračių varikliai; elektrinės transporto priemonės; erdvėlaiviai; fenderiai (laivų borto amortizatoriai); furgonai (transporto priemonės); galinių bortų keltuvai (antžeminių transporto priemonių dalys); galinių durų arba bortų pavaros (antžeminių transporto priemonių dalys); geležinkelio riedmenų buferiai; geležinkelio riedmenų ratų antbriauniai; geležinkelio vagonų sukabintuvai; geležinkelio vagonų vežimėliai; geležinkelių riedmenys; gyvenamieji autofurgonai; gyvenamosios priekabos; golfo vežimėliai; grandinės nuo slydimo; irklai; irklų įkabos; iškylavimo automobiliai; jachtos; jūriniai vandens lėktuvai; kabamieji konvejeriai; kanojų irklai; karinės transporto priemonės; karučiai (dviračiai); karučiai (vienračiai); keleiviniai keltuvai (funikulieriai); keleivinių keltuvų (funikulierių) riedmenys; keltai (keltlaiviai); keltuvai su sėdynėmis; kesonai (transporto priemonės); krovinių vežimėliai; kūdikių vežimėliai; kūdikių vežimėlių dangčiai; kūdikių vežimėlių uždedamieji gaubtai; laistymo mašinos; laivai; laivasraigčiai; laivų atkabinimo mechanizmai; laivų dūmtraukiai; laivų korpusai; laivų rangautai; laivų stiebai; laivų špantai; laivų vairavimo mechanizmai; lanksčiųjų vamzdžių vežimėliai; lėktuvai; lėktuvai amfibijos; lėktuvų katapultuojamieji krėslai; lengvieji automobiliai; lengvųjų vaikų vežimėlių gaubtai; liejimo darbų vežimėliai; liejimo kaušai; liejimo vežimėliai; liejimo vežimėlių lafetai; liukai; lyninių keltuvų aparatai ir įrenginiai; lyniniai keltuvai; lyninių keltuvų kabinos; lokomotyvai; lokomotyvų dūmtraukiai; mažalitražiai automobiliai; miegamieji vagonai; mopedai; motociklai; motociklų priekabos; motorinės sniegrogės; motorinės valtys; motoroleriai (transporto priemonės); neįgaliųjų vežimėliai; nešulių pristatymo triračiai; nešulių triračiai; nuožulnumos laivams nuleisti; omnibusai; orlaiviai; oro balionai; oro maišai (automobilių saugos įtaisai); oro siurbliai (transporto priemonių reikmenys); oro sraigtai; oro transporto priemonės; padangų dygliai; padangų kamerų taisymo įrankių rinkiniai; padangų kamerų taisymo lipnieji gumos lopai; parašiutai; paspirtukės rogutės (transporto priemonės); pavaros (antžeminio transporto priemonėms); pirkinių vežimėliai; pneumatinės padangos; pneumatinių padangų kameros; pneumatinių padangų karkasai; pontonai; poriniai irklai; priekabos (transporto priemonės); priekiniai stiklai; priekinių stiklų valytuvai; priekinių žibintų valytuvai; protektorių juosta (padangoms atnaujinti); rankiniai vežimėliai; ratų stebulių lankai; ratų stipinų

fiksatoriai; rogės (transporto priemonės); sanitarinės mašinos; saugiosios vaikų sėdynės (transporto priemonių); saugos diržai (transporto priemonių sėdynėms); savivarčiai; savivarčiai vežimėliai; savivarčių sunkvežimių kėbulai; slidininkų keltuvai; slidžių bagažinės (automobilinės); sportiniai automobiliai; stabdžių diskai (transporto priemonėms); stebulių gaubtai; sunkvežimiai; šachtų vežimėlių ratai; šakiniai krautuvai; tolinio valdymo transporto priemonės (ne žaislai); traktoriai; tramvajai; transporto priemonės su oro pagalve; transporto priemonės su šaldymo įrenginiais; transporto priemonių amortizacinės spyruoklės; transporto priemonių apdangalai (nustatytos formos); transporto priemonių apmušalai; transporto priemonių aptakai; transporto priemonių ašys; transporto priemonių atbulinės eigos signaliniai įtaisai; transporto priemonių bagažinės; transporto priemonių bagažo tinkleliai; transporto priemonių buferiai; transporto priemonių degalų (dujų) bakų dangteliai; transporto priemonių durys; transporto priemonių gaubtai; transporto priemonių hidraulinės sistemos; transporto priemonių įtaisai nuo akinimo; transporto priemonių kėbulai; transporto priemonių laipteliai; transporto priemonių langai; transporto priemonių miegamieji gultai; transporto priemonių padangos; transporto priemonių padangos; transporto priemonių padangų įtaisai nuo slydimo; transporto priemonių padangų ventiliai; transporto priemonių pakabų amortizatoriai; transporto priemonių pakabų spyruoklės; transporto priemonių pilnavidurės padangos; transporto priemonių posūkių rodikliai; transporto priemonių prietaisai nuo vagysčių; transporto priemonių prikabinimo įtaisai; transporto priemonių purvasaugiai; transporto priemonių ratai; transporto priemonių ratlankiai; transporto priemonių ratų balansavimo svareliai; transporto priemonių ratų stebulės; transporto priemonių ratų stipinai; transporto priemonių sėdynės; transporto priemonių sėdynių apvalkalai; transporto priemonių sėdynių galvų atlošai; transporto priemonių sėdynių saugos diržai; transporto priemonių signalizacija nuo vagysčių; transporto priemonių sirenos; transporto priemonių stabdžiai; transporto priemonių stabdžių antdėklai; transporto priemonių stabdžių segmentai; transporto priemonių stabdžių trinkelės; transporto priemonių torsionų strypai; transporto priemonių vairaračiai; transporto priemonių vairaračių apmautai; transporto priemonių variklių antvožai (gaubtai); transporto priemonių važiuoklės; transporto priemonių važiuoklės (įskaitant orlaivių važiuoklės); transporto priemonių vikšrai; transporto priemonių vikšrai (traktoriniai); triratės transporto priemonės; turistiniai autobusai; užpakalinio vaizdo veidrodžiai; maisto vagonėliai (vežimėliai); vagonai (geležinkeliai); vagonai restoranai; vagonai su šaldymo įrenginiais (bėginės transporto priemonės); vagonėliai; universalūs vaikų vežimėliai; vaikiškos sulankstomosios kėdutės su rateliais; vaikiškų sulankstomųjų kėdučių su rateliais dangčiai; vaikiškų sulankstomųjų kėdučių su rateliais gaubtai; vaikiškos sulankstomos kėdutės su rateliais (vaikų vežimėliai); vaikų vežimėlių uždangalai; vairai; vairavimo pavaros (laivams); vairiniai irklai; valčių kabliai; valčių keltuvai; valčių sraigtai; valdomieji balionai; valymo vežimėliai; valtys; vandens lėktuvai (hidroplanai); vandens transporto priemonės; verstuvai (vagonų dalys); vežimai; vežimėlių ratukai (transporto priemonių); vilkikai; žemsiurbės (plaukiojančios).

37 orlaivių ir jų dalių taisymas (remontas).

39 vežimas, prekių pakavimas ir sandėliavimas.

---

(111) **70602**

(151) 2015 02 24

(210) 2014 1324

(220) 2014 06 27

(181) 2024 06 27

(732) ZHENSHI HOLDING GROUP CO, LIMITED, Fuxing Road, Wutong Street, Tongxiang, Zhejiang, CN

(740) Liucija Janickaitė, 29, Inpatra UAB, Šeškinės g. 59-53, LT-07162 Vilnius, LT

(540)



(531) 27.1, 28.3

(511)

19 statybinė mediena; rišamosios medžiagos keliams taisyti; kelių dangų medžiagos; kelių tiesimo ir dengimo medžiagos; ugniai atsparios statybinės medžiagos (ne metalinės); ne metalinės durys; ne metalinės statybinės medžiagos; ne metaliniai pastatai; statybinis stiklas.

23 adymo siūlai ir verpalai; dirbtinio šilko siūlai ir verpalai; džiuto siūlai ir verpalai; elastiniai siūlai ir verpalai (tekstilės reikmėms); gumos siūlai (tekstilės reikmėms); kanapių siūlai ir verpalai; kokosų pluošto siūlai ir verpalai; lininiai siūlai ir verpalai; medvilniniai siūlai ir verpalai; metaliniai siuvinėjimo siūlai; plastikinių medžiagų siūlai (tekstilės reikmėms); siūlai; siuvimo siūlai ir verpalai; siuvinėjimo siūlai ir verpalai; stiklo pluošto siūlai (tekstilės reikmėms); sukti medvilnės verpalai; sukti siūlai ir verpalai; sukti šilko verpalai; sukti vilnoniai verpalai; šeniliniai verpalai; šilko siūlai ir verpalai; šukuotinių vilnų sukti siūlai; verpalai; vilnoniai siūlai ir verpalai.

---

(111) **70603**
(151) 2015 02 24
(210) 2014 1325
(220) 2014 06 27
(181) 2024 06 27
(732) LIETUVOS RESPUBLIKOS APLINKOS MINISTERIJOS ŠIAULIŲ REGIONO APLINKOS APSAUGOS DEPARTAMENTAS, M. K. Čiurlionio g. 3, LT-76303 Šiauliai, LT
(540)



(531) 1.1, 5.3, 24.3
(511)
42 aplinkos apsaugos konsultacijos.

---

(111) **70604**
(151) 2015 02 24
(210) 2014 1337
(220) 2014 06 30
(181) 2024 06 30
(732) LIETUVOS ADVOKATŪRA, Tilto g. 17 / Radvilų g. 4, LT-01101 Vilnius, LT
(740) Renata Beržanskienė, Advokatų kontora Sorainen ir partneriai, Jogailos g. 4, LT-01116, Vilnius, LT
(540)



(531) 27.1, 27.5, 29.1
(591) melsvai žalia, raudona, aukso.
(511)
35 visuomenės informavimas.
41 švietimas, švietimo informacija, švietimo paslaugos; mokymas; egzaminavimas; konferencijų rengimas ir vedimas; kongresų rengimas ir vedimas; seminarų rengimas ir vedimas.
45 juridinės paslaugos; atstovavimo bylose (bylinėjimosi) paslaugos; teisiniai tyrimai.

---

(111) **70605**
(151) 2015 02 24
(210) 2014 1341
(220) 2014 06 30
(181) 2024 06 30
(732) UAB „ALMA LITTERA“, Ulonų g. 2, LT-08245 Vilnius, LT
(740) Gediminas Pranevičius, 54, Advokatų kontora VARUL, Konstitucijos pr. 7, LT-09308 Vilnius, LT
(540)

KAKĖ MAKĖ

(511)
9 garso ar vaizdo įrašymo, perdavimo ar atkūrimo aparatūra; magnetinės duomenų laikmenos, įrašų diskai; kompaktiniai diskai, universalieji skaitmeniniai (DVD) diskai ir kitos skaitmeninės įrašų laikmenos; įrašytos kompiuterių programos; kompiuterių programos (parsisiunčiamoji programinė įranga); elektroniniai leidiniai (parsisiunčiamieji); parsisiunčiamosios muzikos rinkmenos; parsisiunčiamosios vaizdo rinkmenos; kompiuterinių žaidimų programinė įranga.
16 popierius; kartonas; kartono gaminiai; spaudiniai; spausdintiniai leidiniai; bukletai, brošiūros; knygos; periodiniai leidiniai; įrišimo medžiagos; fotonuotraukos; raštinės reikmenys; mokykliniai raštinės reikmenys; raštinės ar buitinės lipniosios medžiagos; dailininkų reikmenys; teptukai; rašomosios mašinėlės ir biuro reikmenys (išskyrus baldus); mokomoji medžiaga ir vaizdinės priemonės (išskyrus aparatūrą); plastikinės pakavimo medžiagos (nepriskirtos prie kitų klasių); šriftai; klišės.
18 odos ir odų pakaitalai, lagaminai ir kelioniniai krepšiai; kuprinės; piniginės; mokyklinės kuprinės; mokykliniai portfeliai; rankinukai; lietaus ir saulės skėčiai.
21 namų apyvokos arba virtuvės reikmenys ir indai; šukos ir kempinės; šepečiai (išskyrus teptukus); šepečių medžiagos; valymo reikmenys; metaliniai raizginiai šveistukai; neapdirbtas arba iš dalies apdirbtas stiklas (išskyrus statybinį); stiklo, porceliano ir keramikos ar molio gaminiai.
25 drabužiai, apranga, avalynė, galvos apdangalai.
28 žaidimai ir žaislai; gimnastikos ir sporto reikmenys, nepriskirti prie kitų klasių; Kalėdų eglučių papuošalai.
30 kava, arbata, kakava ir kavos pakaitalai; cukrus, ryžiai, tapijoka, sago kruopos; miltai ir grūdų produktai; duona, pyragas ir konditerijos gaminiai; tortai; kepiniai; kramtomoji guma; šokoladas ir

šokoladiniai saldainiai; šokolado gėrimai; ledai; medus, sirupas; mielės, kepimo milteliai; druska; garstyčios; actas, padažai; prieskoniai; ledas.

41 švietimas; mokymas; pramogos; vaikų darželiai; sportinė ir kultūrinė veikla.

---

(111) **70606**
(151) 2015 02 24
(210) 2014 1342
(220) 2014 06 30
(181) 2024 06 30
(732) SIA INGEN PHARMA, Karla Ulmana str. 119, Marupe, LV-2167 Riga, LV
(740) Aušra Pakėnienė, 50, AAA Law, J. Jasinskio g. 16 A, LT-03163 Vilnius, LT
(540)

LAROS

(511)

5 farmacijos ir veterinarijos preparatai; dietinis maistas ir dietinės medžiagos medicinos ar veterinarijos reikmėms; vitaminų ir mineralų preparatai.

---

(111) **70607**
(151) 2015 02 24
(210) 2014 1345
(220) 2014 07 01
(181) 2024 07 01
(732) VIEŠOJI ĮSTAIGA „KITOKIE PROJEKTAI“, Totorių g. 21-13, LT-01121 Vilnius, LT
(540)

Vidinė parengtis

(511)

41 mokymas, seminarų rengimas ir vedimas.

---

(111) **70608**
(151) 2015 02 24
(210) 2012 1784
(220) 2012 10 10
(181) 2022 10 10
(732) UAB „LUKŠIŲ PIENINĖ“, A. Tatarės g. 54, Lukšiai, LT-71180 Šakių r. sav., LT
(740) Lina Meškauskienė, 60, Advokatės Meškauskienės kontora, Vytauto g. 12, LT-08118 Vilnius, LT
(540)

LUKŠIŲ

(511)

29 pienas ir pieno produktai.

---

(111) **70609**
(151) 2015 02 24
(210) 2014 0461
(220) 2014 03 05
(181) 2024 03 05
(732) RAMŪNO LIUIMOS INDIVIDUALI ĮMONĖ, Krokuvos g. 8, LT-09314 Vilnius, LT
(740) Jolanta Budreikienė, Krokuvos g. 8, LT-09314, Vilnius, LT
(540)

Sporto studija „Sava“

(511)

41 švietimas; mokymas; pramogos; sportinė ir kultūrinė veikla; akademijos (mokymas); atrakcionų parkai; abonementinės bibliotekos; aprūpinimas sporto reikmenimis; asmeninių trenerių paslaugos (kūno rengybos treniruotės); bilietų agentūrų paslaugos (pramogos); cirkai; dekoracijų nuoma; diskotekų paslaugos; diskotekų vedėjų paslaugos; egzaminavimas; elektroninė darbalaukinė leidyba; elektroninių knygų ir žurnalų tiesioginis publikavimas; elektroninių publikacijų tiesioginis pateikimas per kompiuterių tinklą (ne parsisiunčiamųjų); estrados artistų paslaugos; filmų kūrimas (išskyrus reklaminius); fizinis lavinimas; fotografavimas; fotoreportažų rengimas; garso aparatūros nuoma; garso įrašų montavimas; garso įrašų nuoma; gestų kalbos vertimas; gimnastikos mokymas; gyvūnų dresavimas; golfo paslaugos; grožio konkursų rengimas; informacija apie poilsio ir pramogų renginius; instruktavimas; internatinės mokyklos; įrašų studijų paslaugos; kaligrafijos paslaugos; karaokės paslaugų parūpinimas; kasetinių vaizdo magnetofonų nuoma; kilnojamosios bibliotekos; kinematografijos reikmenų ir kino projektorių nuoma; kino filmų demonstravimas; kino filmų nuoma; kino juostų nuoma; kino studijos; klubų paslaugos (pramogos ar švietimas); knygų leidyba; kolokviumų rengimas ir vedimas; koncertų rengimas ir vedimas; konferencijų rengimas ir vedimas; kongresų rengimas ir vedimas; kultūros ar mokomųjų parodų rengimas; kūno rengybos treniruočių vedimas; lošimai; lošimo namų (kazino) paslaugos; loterijų rengimas; madų šou rengimas (pramogų reikmėms); mikrofilmavimas; miuzikholai; modelių parinkimas dailininkams; mokyklų paslaugos (švietimas); mokymas (mažos grupės ar vieno asmens); muziejų aprūpinimas eksponavimo reikmenimis; muzikos komponavimo paslaugos; muzikos kūrimas; naktiniai klubai; ne reklaminių tekstų rašymas; neakivaizdinis mokymas; orkestrų paslaugos; pasilinksminimai; pobūvių rengimas; poilsio ir pramogų vietų paslaugos; poilsio stovyklų paslaugos (pramoginių); povandeninio plaukiojimo reikmenų nuoma; praktinis mokymas (parodomasis); pramoginių ar mokomųjų konkursų rengimas; pramoginių rodinių (šou) kūrimas; pramoginių rodinių (šou) rengimas; pramogų informacija; pramogų paviljonų paslaugos;

profesijos pasirinkimo konsultacijos; profesinis mokymas ir rengimas; profesinis perkvalifikavimas; radijo ir televizijos imtuvų nuoma; radijo ir televizijos programų rengimas; radijo pramoginės laidos; religinis švietimas; reporterių paslaugos; scenaristų paslaugos; seminarų rengimas ir vedimas; simpoziumų rengimas ir vedimas; sporto aikščių nuoma; sporto įrenginių nuoma (išskyrus transporto priemones); sporto stovyklų paslaugos; sporto varžybų tvarkaraščių sudarymas; sporto varžybų rengimas; stadionų įrenginių nuoma; subtitravimas; sveikatos klubų paslaugos (sveikatinimas ir kūno rengybos treniruotės); šokių vakarų rengimas; švietimo informacija; švietimo paslaugos; teatro ar televizijos studijų apšvietimo priemonių nuoma; teatro dekoracijų nuoma; teatro spektakliai; tekstų maketavimo paslaugos (ne reklaminių tekstų); tekstų skelbimas (išskyrus reklaminius); televizijos pramoginės laidos; teniso kortų nuoma; tiesioginis muzikos pateikimas per kompiuterių tinklą (ne parsisiunčiamosios); tiesioginis vaizdo įrašų pateikimas per kompiuterių tinklą (ne parsisiunčiamųjų); tiesioginių laidų rengimas; ugdomasis vadovavimas (mokymas); vaikų darželiai; vaizdajuosčių (videokasečių) nuoma; vaizdajuosčių įrašymas; vaizdajuosčių redagavimas; vaizdo filmų demonstravimas; vertėjų žodžiu paslaugos; vertimai; videokamerų nuoma; vietų užsakymas spektakliams; zoologijos sodų paslaugos; žaidimų įrangos nuoma; žaidimų paslaugos, teikiamos tiesiogiai per kompiuterių tinklą; žaislų nuoma.

---

(111) **70610**
(151) 2015 02 24
(210) 2014 0462
(220) 2014 03 05
(181) 2024 03 05
(732) LIDL STIFTUNG & CO. KG, Stiftsbergstrasse 1, 74167 Neckarsulm, DE
(740) Marius Jakulis - Jason, 3, AAA Law, J. Jasinskio g. 16 A, LT-03163 Vilnius, LT
(540)

DEEP

(511)

32 alus; gaivieji gėrimai ir gaiviųjų gėrimų mišiniai su alumi.

---

(111) **70611**
(151) 2015 02 24
(210) 2014 0465
(220) 2014 03 06
(181) 2024 03 06
(732) UAB „GINTARINĖ VAISTINĖ“, Gedimino g. 13, LT-44318 Kaunas, LT
(540)



(531) 3.11, 7.1, 26.4, 29.1
(526) Apsivijusi taurę gyvatė, simbolizuojanti raidę V.
(591) balta, oranžinė, žalia.
(511)

5 farmacijos ir veterinarijos preparatai; higienos preparatai medicinos reikmėms; dietinis maistas ir dietinės medžiagos medicinos ar veterinarijos reikmėms, kūdikių maistas; žmonių ir gyvūnų maisto papildai; pleistrai, tvarsliava; dantų plombavimo ir dantų išlajų gamybos medžiagos; dezinfekavimo preparatai; kenkėjų naikinimo preparatai; fungicidai, herbicidai; acetatai (farmacijos reikmėms); akaricidai (preparatai erkėms naikinti); akių lašai; akių pavilgai; akių raiščiai medicinos reikmėms; akonitinas; alavijų preparatai (farmacijos reikmėms); albumino maisto papildai; aldehidai (farmacijos reikmėms); algicidai; alginatai (farmacijos reikmėms); alginatų maisto papildai; aliuminio acetatas (farmacijos reikmėms); alkaloidai (medicinos reikmėms); amilazė (medicinos reikmėms); aminorūgštys (medicinos reikmėms); aminorūgštys (veterinarijos reikmėms); analgetikai (skausmą malšinantys vaistai); angostūrų žievės (medicinos reikmėms); antibiotikai; antidiureziniai (šlapimą sulaikantys) preparatai; antioksidantų tabletės; antiparazitiniai antkakliai (gyvuliams); antiparazitiniai preparatai; antipiretikai (vaistai nuo karščiavimo); antireumatinės apyrankės; antireumatiniai žiedai; antiseptikai (vaistai nuo pūlinės infekcijos); antiseptinė vata; antisporiniai preparatai; apetitą mažinančios tabletės; apetito slopinamieji preparatai (preparatai nuo valgumo) (medicinos reikmėms); apynių ištraukos (ekstraktai) (farmacijos reikmėms); apyrankės (medicinos reikmėms); arbata nuo astmos; baktericidai; bakterijų kultūrų skystosios terpės; bakterijų kultūrų terpės; bakteriniai preparatai (medicinos ir veterinarijos reikmėms); bakteriniai toksinai; bakteriologiniai preparatai (medicinos ir veterinarijos reikmėms); baltymingasis maistas (medicinos reikmėms); baltymų maisto papildai; baltymų papildai gyvūnams; baltymų preparatai (medicinos reikmėms); balzamai (medicinos reikmėms);

balzamų preparatai (medicinos reikmėms); bemikrobė (aseptinė) vata; betabakės cigaretės (medicinos reikmėms); bičių pienelio maisto papildai; bičių pienelis (farmacijos reikmėms); bičių pikio maisto papildai; bičių pikis (farmacijos reikmėms); biocidai; biologiniai preparatai (medicinos reikmėms); biologiniai preparatai (veterinarijos reikmėms); biologinių audinių kultūros (medicinos reikmėms); biologinių audinių kultūros (veterinarijos reikmėms); bismuto preparatai (farmacijos reikmėms); bismuto subnitratas (farmacijos reikmėms); bromas (farmacijos reikmėms); bronchų plečiamieji preparatai; burnos skalavimo tirpalai (medicinos reikmėms); celiuliozės esteriai (farmacijos reikmėms); celiuliozės eteriai (farmacijos reikmėms); cementavimo medžiagos (gyvulių kanopų); cheminės kontraceptinės priemonės; cheminiai farmaciniai preparatai; cheminiai nėštumo nustatymo preparatai; cheminiai preparatai (farmacijos reikmėms); cheminiai preparatai (medicinos reikmėms); cheminiai preparatai (veterinarijos reikmėms); cheminiai preparatai nuo pelenligės; cheminiai reagentai (medicinos arba veterinarijos reikmėms); chininas (medicinos reikmėms); chininmedžių žievės (medicinos reikmėms); chinolinas (medicinos reikmėms); chirurginė tvarsliava; chirurginiai audiniai; chirurginiai implantuojamieji audiniai (gyvybingi); chirurginiai klijai; chirurginiai skalbiniai (audiniai); chloralio vandens tirpalas (farmacijos reikmėms); chloroformas; cukrus (medicinos reikmėms); dantų amalgamos; dantų amalgamų auksas; dantų cementavimo medžiagos; dantų įspaudų medžiagos; dantų kalimosi preparatai; dantų lakas; dantų mastikos; dantų protezų lipalai; deguonies vonios; deguonis medicinos reikmėms; dėlės (medicinos reikmėms); detergentai (medicinos reikmėms); dezinfekantai; dezinfekavimo priemonės (higienos reikmėms); dezinfekavimo priemonės (žaizdų dezinfekavimui ir perrišimui); dezodorantai (ne žmonių arba gyvūnų); dezodorantai drabužiams ir audiniams; diabetikų duona (medicinos reikmėms); diagnostiniai preparatai (medicinos reikmėms); dietiniai gėrimai (medicinos reikmėms); digitalinas; dirvožemio sterilizavimo preparatai; dirželiai (higieninėms servetėlėms) (rankšluostukams); druskos (medicinos reikmėms); dujos (medicinos reikmėms); dušo preparatai (medicinos reikmėms); džiovikliai (sikatyvai)(medicinos reikmėms); elektrokardiografų elektrodų cheminiai laidininkai; eliksyrai (farmaciniai preparatai); esteriai (farmacijos reikmėms); eteriai (farmacijos reikmėms); eukaliptas (farmacijos reikmėms); eukaliptų aliejus (farmacijos reikmėms); farmaciniai preparatai; farmaciniais losjonais įmirkytos servetėlės; fenolis (farmacijos reikmėms); fermentai (farmacijos reikmėms); fermentai (medicinos reikmėms); fermentai (veterinarijos reikmėms); fermentiniai preparatai (medicinos reikmėms); fermentiniai preparatai (veterinarijos reikmėms); fermentų maisto papildai; filokserų naikinimo cheminiai preparatai; formavimo vaškas (odontologijai); fosfatai (farmacijos reikmėms); galio rūgštis (farmacijos reikmėms); galvijų prausimo preparatai; gambyras (farmacijos reikmėms); garstyčios (farmacijos reikmėms); garstyčių aliejus (medicinos reikmėms); garstyčių pleistrai; gencijonai (farmacijos reikmėms); gydomasis purvas; gydomieji aliejai; gydomieji gėrimai; gydomieji marlės ir vatos žaizdų tamponai; gydomieji vonių preparatai; gydomosios arbatos; gydomosios nuosėdos (purvas); gydomosios šaknelės; gydomosios trauktinės (užpilai); gyvsidabrio tepalai; gyvulių prausimo preparatai; gyvūnų pašaro papildai; glaustinių (kontaktinių) lęšių tirpalai; glaustinių (kontaktinių) lęšių valymo preparatai; glicerofosfatas; glicerolis (medicinos reikmėms); gliukozė (medicinos reikmėms); gliukozės maisto papildai; guma (odontologijos reikmėms); gumigutas (medicinos reikmėms); gurjono balzamas (medicinos reikmėms); gvajakolis (farmacijos reikmėms); hematogenas; hemoglobinas; hemorojaus gydymo preparatai; hemostatiniai pieštukai; hidrastinas; hidrastininas; higieninės kelnaitės; higieninės servetėlės; higieninės vaikiškos kelnaitės; higieniniai įklotai; higieniniai rankšluostukai; higieniniai tamponai; higroskopinė vata; hormonai (medicinos reikmėms); indikatorinis popierius (medicinos ar veterinarijos reikmėms); insekticidai; intymieji lubrikantai; izotopai (medicinos reikmėms); degio tabletės; javų apdorojimo šalutiniai produktai (dietos ar medicinos reikmėms); jodas (farmacijos reikmėms); jodidai (farmacijos reikmėms); jodo trauktinė (tinktūra); jodoformas; jūros vanduo (gydomosioms vonioms); kalio druskos (medicinos reikmėms); kalkių preparatai (farmacijos reikmėms); kalomelis; kamieninės ląstelės (medicinos reikmėms); kamieninės ląstelės (veterinarijos reikmėms); kamparas (medicinos reikmėms); kamparo aliejus (medicinos reikmėms); kamšalai (medicinos reikmėms); kapsulės (farmacijos reikmėms); kapsulės (vaistams); karbolineumas (paraziticidas); karpų pieštukai; karštieji garstyčių kompresai; kasijos (medicinos reikmėms); kaulų cementas chirurgijos ir ortopedijos reikmėms; kaustiniai pieštukai; kazeino maisto papildai; kedras (medis) (vabzdžių repelentas); kelnaičių įklotai (higieniniai); kenksmingų gyvūnų naikinimo preparatai; kirmėlių varymo vaistai; kokainas; kolodijus (farmacijos reikmėms); kompresai; kondurangų žievės (medicinos reikmėms); korpija (medicinos reikmėms); krakmolas (dietos arba farmacijos reikmėms); kramtomoji guma (medicinos reikmėms); krapų aliejus (medicinos reikmėms); kraujas (medicinos reikmėms); kraujavimą stabdantys preparatai; kraujo plazma; kreozotas (farmacijos reikmėms); krotonmedžių žievės; krūtų priežiūros tamponai; kūdikių sauskelnės; kūdikių vystyklai - kelnaitės (sauskelnės); kurarė; kvebrachas (medicinos reikmėms); kviečių apdorojimo nuo kūlių cheminiai preparatai; kviečių gemalų maisto papildai; kviečių ligų (kūlių) naikinimo cheminiai preparatai; laksantai (vidurius paleidžiantys vaistai); laktozė (farmacijos reikmėms); lecitinas (medicinos reikmėms); lecitino maisto papildai; ledinukai (medicinos reikmėms); lervų naikinimo preparatai;

liekninamosios tabletės; liesėjimo medicininiai preparatai; linimentai (skystieji tepalai); lipnieji pleistrai; lipniosios juostelės (medicinos reikmėms); lipniosios juostos (medicinos reikmėms); lytinio aktyvumo mažinimo preparatai; losjonai (farmacijos reikmėms); losjonai (veterinarijos reikmėms); lupulinas (farmacijos reikmėms); magnezija (farmacijos reikmėms); maistas (kūdikiams); maistinės skaidulos; makšties plovimo skysčiai; mangrovių žievės (farmacijos reikmėms); medicininis spiritas; medicinos reikmenų dėžutės (nešiojamosios) (pilnos); medienos grybo naikinimo preparatai; medvilnė (medicinos reikmėms); medžio anglys (farmacijos reikmėms); melisų lašai (farmacijos reikmėms); melžimo tepalas; menčių tvarsliava (chirurginėms reikmėms); mėnesinių kelnaitės; mėnesinių raiščiai; mėnesinių tamponai; mentolis; mėtos (farmacijos reikmėms); mielės (farmacijos reikmėms); mielių maisto papildai; migdolų pienas (farmacijos reikmėms); migdomieji vaistai; mikroelementų preparatai (žmonėms ir gyvuliams); mikroorganizmų kultūros (medicinos ir veterinarijos reikmėms); mikroorganizmų maitinamosios medžiagos; mikroorganizmų preparatai (medicinos ir veterinarijos reikmėms); miltai (farmacijos reikmėms); mineraliniai maisto papildai; mineralinio vandens druskos; mineralinio vandens vonių druskos; mineralinis vanduo (medicinos reikmėms); minkštvabalių milteliai; mirobalanų žievės (farmacijos reikmėms); mitybos papildai; moleskinas medicinos reikmėms; musgaudžių lipalai; musgaudžių popierius; musių naikinimo preparatai; muslipdžiai; naminių gyvūnėlių sauskelnės; narkotikai; natrio bikarbonatas (farmacijos reikmėms); natrio druskos (medicinos reikmėms); nejautros preparatai (anestetikai); nelaikančiųjų sugeriamosios kelnaitės (sauskelnės); nelaikančiųjų vystyklai (sauspalės); nervų sistemą raminantys vaistai; nudegimų gydymo preparatai; nuodai; nuodingų augalų naikinimo preparatai; nuospaudų preparatai; nuospaudų šalinimo priemonės; nuospaudų žiedai (kojoms); nuovirai (farmacijos reikmėms); nušalimų tepalai (farmacijos reikmėms); odontologinės švitrinės medžiagos; odos gydymo farmaciniai preparatai; opiatai; opijus; opodeldokas; organoterapiniai (opoterapiniai) preparatai; oro dezodoravimo preparatai; oro valymo preparatai; pagalbinės medžiagos medicinos reikmėms; pankoliai (medicinos reikmėms); paprastieji zizifai (vaistinė žolė); parazitų naikinimo preparatai; pastilės (farmacijos reikmėms); pektinas (farmacijos reikmėms); pepsinas (farmacijos reikmėms); peptonai (farmacijos reikmėms); perlų milteliai (medicinos reikmėms); pesticidai; pieno cukrus (farmacijos reikmėms); pieno fermentai (farmacijos reikmėms); pieno gėrimai su salyklu (medicinos reikmėms); pieno milteliai kūdikiams; pieštukai nuo galvos skausmo; piretrumas (milteliai); pirmosios pagalbos dėžutės (pilnos); pleistrai; popierius (garstyčių pleistrams); popierius (karštiems garstyčių kompresams); popierius nuo kandžių; porcelianas (dantų protezams); preparatai nuo kandžių; preparatai nuo kojų prakaitavimo; preparatai nuo nušalimų; preparatai nuo parazitų; preparatai nuo pelių; preparatai nuo prakaitavimo; preparatai nuo saulės nudegimo (farmacijos reikmėms); priemonės nuo galvos skausmo; purvas (vonioms); rabarbarų šaknys (farmacijos reikmėms); radioaktyviosios medžiagos (medicinos reikmėms); radis (medicinos reikmėms); raminamieji vaistai; rentgenologinės kontrastinės medžiagos (medicinos reikmėms); ricinos aliejus (medicinos reikmėms); riebalai (medicinos reikmėms); riebalai (veterinarijos reikmėms); rūgštys (farmacijos reikmėms); rūkomosios žolės (medicinos reikmėms); sakai (medicinos reikmėms); saldainiai (vaistiniai); saldymedžiai (farmacijos reikmėms); saldymedžių šakniastiebiai (farmacijos reikmėms); salyklas (farmacijos reikmėms); sarsaparylius (medicinos reikmėms); sėklinimo sperma; sėmenys (farmacijos reikmėms); sėmenų aliejaus maisto papildai; sėmenų maisto papildai; sėmenų miltai (farmacijos reikmėms); seroterapijos vaistai; serumai; sieros lazdelės (dezinfekcinės); sirupai (farmacijos reikmėms); skalsės (farmacijos reikmėms); skaudulių tamponai; skruzdžių aldehidas (farmacijos reikmėms); smilkalai (medicinos reikmėms); smilkomosios lazdelės (fumigantai); smilkomosios pastilės (fumigantai); smulkiagrūdė siera (farmacijos reikmėms); spiritas (farmacijos reikmėms); sterilizavimo preparatai; steroidai; stiprinamieji preparatai (vaistai); strichninas; sulfanilamidai (vaistai); šaldomieji purškalai (medicinos reikmėms); šarmai (farmacijos reikmėms); šarminių metalų jodidai (farmacijos reikmėms); šliužų naikinimo preparatai; šunų losjonai; šunų prausimo priemonės; šunų repelentai; švino lašai; tabako ištraukos (insekticidai); tabletės (farmacijos reikmėms); tauriųjų metalų lydiniai (odontologijos reikmėms); tepalai (farmacijos reikmėms); tepalai (medicinos reikmėms); tepalai nuo saulės nudegimo; terminis vanduo; terpentinas (farmacijos reikmėms); terpentino aliejus (farmacijos reikmėms); timolis (farmacijos reikmėms); tinktūros (medicinos reikmėms); tirpalai glaustiniams (kontaktiniams) lęšiams laikyti; tirpikliai (pleistrų klijams pašalinti); trankviliantai; trauklapiai; tvarsliava (medicininė); tvarstomoji marlė; uostomoji druska; vabzdžių repelentai; vabzdžių repelentai (smilkalai); vaistai (medicinos reikmėms); vaistai (odontologijos reikmėms); vaistai (veterinarijos reikmėms); vaistai (žmonėms); vaistai nuo kirmėlių; vaistai nuo pleiskanų; vaistai nuo vidurių užkietėjimo; vaistažolės; vaistinės jalapos; vaistiniai drebuločiai (medicinos reikmėms); vaistiniai plaukų augimo preparatai; vakcinos; vandenilio peroksidas (medicinos reikmėms); vazelinas (medicinos reikmėms); veterinariniai preparatai; vezikantai (pūsles sukeliantys vaistai); vidurius paleidžiantys vaistai; vidurius valantys vaistai; virškinimą skatinantys vaistai (medicinos reikmėms); vitaminų preparatai; vyno akmuo (farmacijos reikmėms); vyno akmuo (kalio tartratas) (farmacijos reikmėms); vynuogių ligas gydantys chemikalai; vystyklai (kūdikių vystyklai); vonių druskos (medicinos reikmėms); vonių preparatai (medicinos reikmėms);

želatina (medicinos reikmėms); žiedadulkių maisto papildai; žievės (farmacijos reikmėms); žiurkių nuodai; žolių arbatos (medicinos reikmėms); žuvų miltai (farmacijos reikmėms); žuvų taukai; žvakutės (standžios konsistencijos žvakutės arba rutuliuko formos vaistai).

10 chirurgijos, medicinos, stomatologijos ir veterinarijos aparatai ir instrumentai; rankų ir kojų protezai, akių ir dantų protezai; ortopediniai gaminiai; žaizdų siuvimo medžiagos; adatos (medicinos reikmėms); aerozoliniai dalytuvai (medicinos reikmėms); akupunktūros adatos; akušerijos aparatai; anatominiai sąnarių tvarsčiai; anestezijos (nejautros) aparatai; anestezijos (nejautros) kaukės; apsauginiai antpirščiai (medicinos reikmėms); apsaugos nuo rentgeno spinduliuotės priemonės (medicinos reikmėms); arterinio kraujo spaudimo matavimo aparatai; atramos nuo plokščiapėdystės; ausų kamštukai (ausų apsaugos priemonės); ausų krapštukai; baldai (medicinos reikmėms); bambos vyturai; bandymų aparatai (medicinos reikmėms); batai (medicinos reikmėms); buteliukų žindukai; chirurginės kempinės; chirurginės žirklės; chirurginės žnyplės; chirurginiai aparatai ir instrumentai; chirurginiai drabužiai; chirurginiai implantai (dirbtinės medžiagos); chirurgų veidrodžiai; čiulptukai; dantų grąžtai; dantų plokštelės; dantų žiedai; defibriliatoriai; dėklai (pritaikyti medicinos instrumentams); diagnostiniai aparatai (medicinos reikmėms); dializatoriai; dirbtinė oda (chirurgijos reikmėms); dirbtiniai dantys; dirbtiniai plaukai; dirbtinio kvėpavimo aparatai; dirbtinio plaučių vėdinimo aparatai; dirbtinių dantų kaiščiai; diržai (medicinos reikmėms); drenavimo vamzdeliai (medicinos reikmėms); dušo krepšeliai; elastinės kojinės (chirurgijos reikmėms); elektrinės antklodės (medicinos reikmėms); elektrinės šildyklės (medicinos reikmėms); elektrinės šildomosios pagalvėlės (medicinos reikmėms); elektriniai akupunktūros instrumentai; elektriniai diržai (medicinos reikmėms); elektrodai (medicinos reikmėms); elektrokardiografai; fizinės reabilitacijos aparatai (medicinos reikmėms); fizinių pratimų aparatai (medicinos reikmėms); fizioterapijos aparatai; gaivinimo aparatai; galvaniniai diržai (medicinos reikmėms); galvanoterapijos aparatūra; galvijų akušerijos įtaisai; garintuvai (medicinos reikmėms); gastroskopai; gimdymo čiužiniai; gimdos švirkštai; gipso tvarsčiai (ortopedijos reikmėms); greitosios pagalbos neštuvai; hemocitometrai; hidrostatinės (vandens) lovos (medicinos reikmėms); hidrostatinės lovos (medicinos reikmėms); higieniniai dubenys (medicinos reikmėms); indai (vaistams); inhaliatoriai; injekcijų švirkštai; inkubatoriai (medicinos reikmėms); inžektoriai (medicinos reikmėms); ištraukiamosios paklodės (ligonių lovoms); išvaržų raiščiai; įpūtimo aparatai (medicinos reikmėms); įtvarai (chirurgija); kaniulės; karšto oro terapiniai aparatai; karšto oro vibratoriai (medicinos reikmėms); kastravimo žnyplės; kateteriai; kaukės medicinos personalui; kėdės su naktipuodžiais; kelių tvarsčiai (ortopedija); ketgutas (žarnų siūlai žaizdoms siūti); klausomieji vamzdeliai; klausos aparatai; klausos apsaugos aparatai; kojinės nuo venų išsiplėtimo; kompresai (chirurginiai); kontraceptinės priemonės (ne cheminės); korsetai (medicinos reikmėms); kosmetinio masažo aparatai; kraujo tyrimo aparatai; krūtų protezai; kūdikių buteliukai; kūdikių inkubatoriai; kūdikių žindukai; kūno ertmių plovimo įtaisai; kūno ertmių valymo šepečiai; kurtumo gydymo aparatai; kvarco lempos (medicinos reikmėms); lancetai; lašelinės (medicinos reikmėms); lašelinių buteliai (medicinos reikmėms); lazeriai (medicinos reikmėms); ledo pūslės (medicinos reikmėms); lempos (medicinos reikmėms); lęšiai (intraokuliariniai protezai, įdedami chirurgiškai); liežuvio grandikliai; ligonių keltuvai; lovapuodžiai; lovų vibratoriai; makšties švirkštai; masažavimo aparatai; masažo pirštinės; medicininės analizės aparatai; medicininės klizmos; medicininės pagalvėlės; medicininės taurės; medicininės vielinės kateterių kreipiamosios; medicininiai arba odontologiniai krėslai; medicininiai termometrai; medicinos instrumentų dėklai (gydytojams); meilės lėlės (sekso lėlės); migdomosios pagalvės; motinos pieno siurbtuvai; nelaikančiųjų paklodės; nėščiųjų diržai; neštuvai su ratukais; nuospaudų peiliai; odontologijos aparatūra (elektrinė); odontologijos aparatūra ir instrumentai; odontologiniai krėslai; odontologų veidrodžiai; odos šlifavimo labai mažais kristalais aparatai; oftalmometrai; oftalmoskopai; operaciniai stalai; ortodontijos aparatai; ortopedijos gaminiai; ortopedinė avalynė; ortopediniai diržai; ortopediniai padai; ortopediniai vidpadžiai; pagalvėlės nuo pragulų; palaikomieji tvarsčiai; papilvės diržai; paraištės (palaikantys tvarsčiai); peiliai (chirurgijos reikmėms); pesarai; piliulių pistoletai; pilvo diržai; pilvo korsetai; pilvo pagalvėlės; pirštinės (medicinos reikmėms); pjaunamieji įrankiai (chirurginiai); pjūklai (chirurgijos reikmėms); plėtikliai (chirurgija); poodinių injekcijų švirkštai; prezervatyvai; prilaikomieji tvarsčiai; pripučiami čiužiniai (medicinos reikmėms); pripučiamos pagalvėlės (medicinos reikmėms); pripučiamos pagalvės (medicinos reikmėms); pulso matuokliai; purkštuvai (medicinos reikmėms); radiologijos aparatai (medicinos reikmėms); radiologiniai ekranai (medicinos reikmėms); radioterapijos aparatai; radžio vamzdeliai (medicinos reikmėms); ramentai; ramentų antgaliai; rentgeno aparatai (medicinos reikmėms); rentgeno aparatai ir įranga (medicinos reikmėms); rentgeno vamzdeliai (medicinos reikmėms); rentgenogramos (medicinos reikmėms); sfigmomanometrai; sfigmotenzimetrai; siūlai (chirurgija); siurbliai (medicinos reikmėms); skalpeliai; slaugymo reikmenys; smilkymo prietaisai (medicinos reikmėms); specialieji operaciniai drabužiai; specialiosios lovos (medicinos reikmėms); specialūs konteineriai medicininėms atliekoms; spirometrai (medicinos aparatai); spjaudyklės (medicinos reikmėms); stentai; steriliosios paklodės (chirurgija); stetoskopai; šildomieji paketai (pirmosios pagalbos reikmėms); širdies stimuliatoriai; šlapinimosi indai (ligoniams); šlaplės švirkštai; šlaplės zondai; švirkštai (medicinos reikmėms);

temperatūros indikatorinės juostelės (medicinos reikmėms); tempimo aparatai medicinos reikmėms; termoelektriniai kompresai (chirurgija); tramdomieji marškiniai; troakarai (chirurginiai instrumentai); tvarsčiai (elastiniai); tvarsčiai (vyturai); ultravioletinės lempos (medicinos reikmėms); ultravioletinės spinduliuotės filtrai (medicinos reikmėms); urologijos aparatai ir prietaisai; užvaržos (chirurginės); vaikščiojimo rėmai (neįgaliesiems); vaistų šaukšteliai; vandens lovos (medicinos reikmėms); vandens maišeliai (medicinos reikmėms); vibracinio masažo aparatai; vidiniai akių protezai (lęšiai) (įdedami chirurgiškai); zondai (medicinos reikmėms); žaizdų siuvimo adatos; žandikaulių protezai; žindymo buteliukai; žindymo buteliukų vožtuvėliai.

35 reklama; verslo vadyba; verslo tvarkyba; įstaigų veikla; algalapių parengimas; artistų verslo vadyba; biuro mašinų ir įrengimų nuoma; buhalterinė apskaita; dokumentų dauginimas; duomenų paieška kompiuterių rinkmenose (kitiems); ekonominis prognozavimas; fotokopijavimas; fotokopijavimo mašinų nuoma; importo ir eksporto agentūros; informacijos rinkimas kompiuterinėse duomenų bazėse; informacijos sisteminimas kompiuterinėse duomenų bazėse; kainų palyginimo paslaugos; komercijos ar pramonės vadybos pagalba; komercinė informacija ir patarimai vartotojams (konsultacijų teikimas); komercinės informacijos agentūros; komercinės ir verslo kontaktų informacijos teikimas; komercinio tarpininkavimo paslaugos; kompiuterinių duomenų bazių duomenų atnaujinimas ir priežiūra; kompiuterizuotas rinkmenų (bylų) tvarkymas; laikraščių užsakymas (kitiems); laisvai samdomų paslaugų teikėjų verslo vadyba; madų šou rengimas pardavimo skatinimo reikmėms; maketavimo paslaugos reklamos tikslams; mažmeninė ir didmeninė prekyba farmacijos, veterinarijos ir higienos preparatais bei medicinos reikmenimis; modelių paslaugos (reklamos reikmėms ar pardavimui skatinti); mokesčių apskaičiavimas; mugių rengimas (komercijos ar reklamos reikmėms); naujienų apžvalgų paslaugos; nuomonių tyrimas; paieškos sistemos optimizavimas; pardavimas aukcione; pardavimo stendų nuoma; parduotuvių vitrinų puošimas (tvarkymas); parodų rengimas (komercijos ar reklamos reikmėms); paslaugų nuoma (verslo pagalba); pavyzdžių platinimas; personalo komplektavimas; personalo vadybos konsultacijos; pranešimų užrašymas (įstaigų veikla); prekių pardavimo skatinimas (kitiems); prekių pateikimas žiniasklaidoje pardavimo reikmėms; prekių rodymas; prekių užsakymų administracinis tvarkymas; prekybos sandorių derybos ir susitarimai (tretiesiems asmenims); psichologinis testavimas personalo parinkimo reikmėms; radijo reklama; reklama „mokėk už paspaudimą“; reklama paštu; reklaminės medžiagos nuoma; reklaminės medžiagos tobulinimas; reklaminių filmų gamyba; reklaminių skelbimų platinimas; reklaminių tekstų rašymas; reklaminių tekstų skelbimas; reklamos agentūros; reklamos laiko nuoma žiniasklaidoje; reklamos pristatymas paštu; reklamos vietų nuoma; rėmėjų paieška; rinkodara; rinkos nagrinėjimas; rinkotyra; samdos agentūros; savikainos analizė; sąskaitų būklės apyskaitų sudarymas; sąskaitų-faktūrų išrašymas; sekretoriavimas; skelbimų klijavimas; smulkių prekių pardavimo automatų nuoma; spausdinimas (mašinėle); statistinių duomenų rinkimas; statybų verslo projektų vadyba; stenografavimas; svetainės duomenų srauto optimizavimas; tekstų dorojimas; telefoniniai atsakymai (kai abonentas nepasiekiamas); telekomunikacinių paslaugų užsakymas (kitiems); telerinkodaros paslaugos; televizijos reklama; tiekimo paslaugos kitiems (prekių ir paslaugų pirkimas kitiems verslams); trečiųjų asmenų prekių ir paslaugų licencijavimo komercinis administravimas; verslo auditas; verslo efektyvumo (veiksmingumo) specialistų paslaugos; verslo informacija; verslo informacijos teikimas visuotinio kompiuterių tinklo svetainėse; verslo nagrinėjimas; verslo operacijų įvertinimas; verslo organizavimo konsultacijos; verslo patikrinimai; verslo perkėlimo paslaugos; verslo specialistų konsultacijos; verslo tyrimai; verslo vadyba (sportininkams); verslo vadybos ir organizavimo konsultacijos; verslo vadybos konsultacijos; verslo vadybos pagalba; verslo vadybos patarėjų paslaugos; viešas reklamavimas; viešasis elektroninis reklamavimas kompiuterių tinkle; viešbučių verslo vadyba; visuomenės informavimas.

44 medicinos paslaugos; veterinarijos paslaugos; žmonių ar gyvūnų higieninė ir grožio priežiūra; žemdirbystės, sodininkystės ir miškininkystės paslaugos; akušerinės paslaugos; akvakultūros paslaugos; alternatyviosios medicinos paslaugos; apvaisinimo in vitro paslaugos; aromaterapijos paslaugos; chiropraktika; daigynai; daržininkystė; depiliacija vašku; dirbtinio apsėklinimo paslaugos; farmacininkų konsultacijos; fizioterapija; gėlių aranžavimas; gydymo paslaugos; gyvulių auginimas; globos namai; grožio salonai; kambarinių gyvūnėlių higieninė ir grožio priežiūra; kenkėjų naikinimas (žemės ūkyje, sodininkystėje ir miškininkystėje); kirpyklos; konservuoto kraujo saugyklų paslaugos; kraštovaizdžio projektavimas; ligoninės; logopedo paslaugos; manikiūras; masažas; medicininės įrangos nuoma; medicinos klinikų paslaugos; medicinos pagalba; medžių genėjimas (stačių); medžių sodinimas taršos anglies dioksidu subalansavimui; odontologijos paslaugos; optikų paslaugos; ortodontinės paslaugos; piktžolių naikinimas; plastinė chirurgija; plaukų persodinimas; psichologų paslaugos; reabilitacijos įstaigos; receptų išrašymo farmacininkų paslaugos; sanatorijos; sanitarinių įrengimų nuoma; saunų paslaugos; sergančiųjų priklausomybės ligomis reabilitacija; slaugymas (medicininis); slaugos namai; sodininkystė; sodų ir parkų planavimas; soliariumų paslaugos; sveikatingumo centrai; sveikatingumo centrų paslaugos; sveikatos konsultacijos; sveikatos priežiūra; sveikstančiųjų slaugos namai; tatuiravimas; telemedicinos paslaugos; trąšų ir kitų žemės ūkio chemikalų barstymas iš oro ir nuo

žemės; turkiškos pirtys; vainikų pynimas; vejų priežiūra; veterinarijos pagalba; viešosios pirtys higienos reikmėms; vizažistų paslaugos; žemės ūkio įrenginių nuoma.

---

(111) **70612**
(151) 2015 02 24
(210) 2014 0476
(220) 2014 03 07
(181) 2024 03 07
(732) UAB „ALDASA“, Šnipiškių g. 2-12, LT-09309 Vilnius, LT
(740) Gražina Pečiulienė, 38, P. Vileišio g. 24-71, LT-10301 Vilnius, LT
(540)



(531) 21.1, 25.1, 26.4
(511)
35 komercinė informacija ir patarimai vartotojams (konsultacijų teikimas); prekių pardavimo skatinimas (kitiems); prekių pateikimas žiniasklaidoje pardavimo reikmėms; prekių užsakymų administracinis tvarkymas; pavyzdžių platinimas; prekių rodymas; tiekimo paslaugos kitiems (prekių ir paslaugų pirkimas kitiems verslams); rinkos nagrinėjimas; šarvo durų spynų, spynų korpusų, cilindrų, raktų, spynų apdailos prekių sukaupimas (išskyrus vežimą) kitiems, teikiantis pirkėjams galimybę patogiai apžiūrėti ir įsigyti tų prekių mažmeninėse ir didmeninėse parduotuvėse ar elektroninėmis priemonėmis, tarp jų žiniatinklio svetainėse ar teleparduotuvėse.

---

(111) **70613**
(151) 2015 02 24
(210) 2014 0477
(220) 2014 03 07
(181) 2024 03 07
(732) UAB „ALDASA“, Šnipiškių g. 2-12, LT-09309 Vilnius, LT
(740) Gražina Pečiulienė, 38, P. Vileišio g. 24-71, LT-10301 Vilnius, LT
(540)



(531) 3.4, 25.1, 26.4
(511)
35 komercinė informacija ir patarimai vartotojams (konsultacijų teikimas); prekių pardavimo skatinimas (kitiems); prekių pateikimas žiniasklaidoje pardavimo reikmėms; prekių užsakymų administracinis tvarkymas; pavyzdžių platinimas; prekių rodymas; tiekimo paslaugos kitiems (prekių ir paslaugų pirkimas kitiems verslams); rinkos nagrinėjimas; šarvo durų spynų, spynų korpusų, cilindrų, raktų, spynų apdailos prekių sukaupimas (išskyrus vežimą) kitiems, teikiantis pirkėjams galimybę patogiai apžiūrėti ir įsigyti tų prekių mažmeninėse ir didmeninėse parduotuvėse ar elektroninėmis priemonėmis, tarp jų žiniatinklio svetainėse ar teleparduotuvėse.

---

(111) **70614**
(151) 2015 02 24
(210) 2014 0478
(220) 2014 03 07
(181) 2024 03 07
(732) UAB „ALDASA“, Šnipiškių g. 2-12, LT-09309 Vilnius, LT
(740) Gražina Pečiulienė, 38, P. Vileišio g. 24-71, LT-10301 Vilnius, LT
(540)

Multimax
Code

(531) 27.5
(511)
35 komercinė informacija ir patarimai vartotojams (konsultacijų teikimas); prekių pardavimo skatinimas (kitiems); prekių pateikimas žiniasklaidoje pardavimo reikmėms; prekių užsakymų administracinis tvarkymas; pavyzdžių platinimas; prekių rodymas;

tiekimo paslaugos kitiems (prekių ir paslaugų pirkimas kitiems verslams); rinkos nagrinėjimas; šarvo durų spynų, spynų korpusų, cilindrų, raktų, spynų apdailos prekių sukaupimas (išskyrus vežimą) kitiems, teikiantis pirkėjams galimybę patogiai apžiūrėti ir įsigyti tų prekių mažmeninėse ir didmeninėse parduotuvėse ar elektroninėmis priemonėmis, tarp jų žiniatinklio svetainėse ar teleparduotuvėse.

---

(111) **70615**
(151) 2015 02 24
(210) 2014 0482
(220) 2014 03 10
(181) 2024 03 10
(732) AGNĖ SAVARAUSKAITĖ, Mažvydo g. 17-36, LT-06256 Vilnius, LT
(540)



(531) 27.5, 29.1
(591) žalia, balta.
(511)
44 grožio salonai; kirpyklos; manikiūras; masažas; vizažistų paslaugos.

---

(111) **70616**
(151) 2015 02 24
(210) 2014 0497
(220) 2014 03 12
(181) 2024 03 12
(732) UAB „NWO INVEST“, Kviečių g. 5, LT-08418 Vilnius, LT
(540)

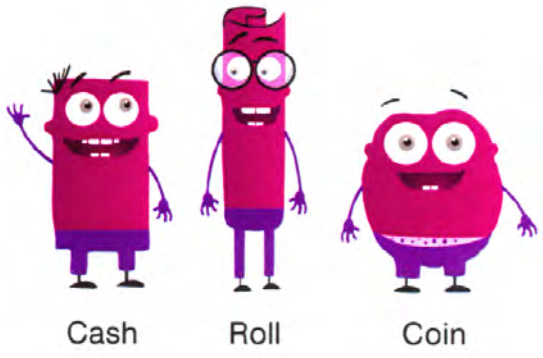

(531) 4.5, 29.1
(591) rožinė, tamsiai rožinė, violetinė, pilka, juoda, balta.
(511)
36 draudimas; finansinės opoeracijos; piniginės operacijos; nekilnojamojo turto operacijos.

---

(111) **70617**
(151) 2015 02 24
(210) 2014 0499
(220) 2014 03 12
(181) 2024 03 12
(732) GALINA ŽIAUKIENĖ, Žemynos g. 7-33, LT-06125 Vilnius, LT
(540)

Charm

(511)
44 grožio salonai; gydymo paslaugos; kirpyklos; manikiūras; pedikiūras; masažas; medicinos klinikų paslaugos; vizažistų paslaugos.

---

(111) **70618**
(151) 2015 02 24
(210) 2014 0865
(220) 2014 04 23
(181) 2024 04 23
(732) UAB „TARELA“, Kražių g. 4-2, LT-01108 Vilnius, LT
(740) Tatjana Sterlina, 37, UAB „Intels“, Naugarduko g. 32 / 2, LT-03225 Vilnius, LT
(540)



(531) 26.4, 27.1, 29.1
(591) raudona, pilka, balta.
(511)
36 finansinės konsultacijos; finansinė informacija; finansinis įvertinimas; finansinės veiklos vadyba; finansinės operacijos; finansinis įvertinimas (draudimo, banko operacijų, nekilnojamojo turto); investicijų fondai; kapitalo investavimas; piniginės operacijos; pinigų keitimas; finansinė parama; finansinės paskolos; nekilnojamojo turto operacijos; nekilnojamojo turto įvertinimas; nekilnojamojo turto agentūros; nekilnojamojo turto nuoma; nekilnojamojo turto nuomos agentūros; nekilnojamojo turto tarpininkų veikla (nekilnojamojo turto makleriai); nekilnojamojo turto valdymas; išperkamosios nuomos finansavimas.

---

(111) **70619**
(151) 2015 02 24
(210) 2014 0867
(220) 2014 04 23
(181) 2024 04 23
(732) LINAS MIKAILA, Grikienių g. 3-2, LT-14193 Vilnius, LT
(740) Marija Lenkutienė, 6, Patentinių paslaugų centras, UAB, J.Basanavičiaus g. 11/1, LT-03108 Vilnius, LT
(540)



(531) 7.1, 24.15, 27.7, 29.1
(591) šviesiai žalia, tamsiai žalia, balta.
(511)
37 daugiabučių namų statyba; gyvenamųjų ir komercinės paskirties pastatų statyba; gyvenamųjų patalpų statyba; statybos informacija; informacija apie pastatų statybą; laisvalaikio kompleksų statyba; namų priestatų statyba; namų statyba; užsakomoji namų statyba; pastatų remontas; pastatų statybos konsultacijos; pramogų kompleksų statyba; statybų priežiūra.

---

(111) **70620**
(151) 2015 02 24
(210) 2014 0878
(220) 2014 04 24
(181) 2024 04 24
(732) UAB „BITĖ LIETUVA“, Žemaitės g. 15, LT-03504 Vilnius, LT
(740) Gediminas Pranevičius, 54, Advokatų kontora VARUL, Konstitucijos pr. 7, LT-09308 Vilnius, LT
(540)

LANKSTUS

(511)
38 telekomunikacijos; mobiliųjų telefonų ryšiai.

---

(111) **70621**
(151) 2015 02 24
(210) 2014 0883
(220) 2014 04 24
(181) 2024 04 24
(732) SAIRA, UAB, M. Pečiulionio g. 30, LT-46483 Kaunas, LT
(540)



(531) 25.7, 26.15, 27.5, 29.1
(591) tamsiai mėlyna, geltona, juoda, balta.
(511)
35 algalapių parengimas; artistų verslo vadyba; biuro mašinų ir įrengimų nuoma; buhalterinė apskaita; dokumentų dauginimas; duomenų paieška kompiuterių rinkmenose (kitiems); ekonominis prognozavimas; fotokopijavimas; fotokopijavimo mašinų nuoma; importo ir eksporto agentūros; informacijos rinkimas kompiuterinėse duomenų bazėse; informacijos sisteminimas kompiuterinėse duomenų bazėse; kainų palyginimo paslaugos; komercijos ar pramonės vadybos pagalba; komercinė informacija ir patarimai vartotojams (konsultacijų teikimas); komercinės informacijos agentūros; komercinės ir verslo kontaktų informacijos teikimas; komercinio tarpininkavimo paslaugos; kompiuterinių duomenų bazių duomenų atnaujinimas ir priežiūra; kompiuterizuotas rinkmenų (bylų) tvarkymas; laikraščių užsakymas (kitiems); laisvai samdomų paslaugų teikėjų verslo vadyba; madų šou rengimas pardavimo skatinimo reikmėms; maketavimo paslaugos reklamos tikslams; mažmeninė ir didmeninė prekyba farmacijos, veterinarijos ir higienos preparatais bei medicinos reikmenimis; modelių paslaugos (reklamos reikmėms ar pardavimui skatinti); mokesčių apskaičiavimas; mugių rengimas (komercijos ar reklamos reikmėms); naujienų apžvalgų paslaugos; nuomonių tyrimas; paieškos sistemos optimizavimas; pardavimas aukcione; pardavimo stendų nuoma; parduotuvių vitrinų puošimas (tvarkymas); parodų rengimas (komercijos ar reklamos reikmėms); paslaugų nuoma (verslo pagalba); pavyzdžių platinimas; personalo komplektavimas; personalo vadybos konsultacijos; pranešimų užrašymas (įstaigų veikla); prekių pardavimo skatinimas (kitiems); prekių pateikimas žiniasklaidoje pardavimo reikmėms; prekių rodymas; prekių užsakymų administracinis tvarkymas; prekybos sandorių derybos ir susitarimai (tretiesiems asmenims); psichologinis testavimas personalo parinkimo reikmėms; radijo reklama; reklama; reklama „mokėk už paspaudimą“; reklama paštu; reklaminės medžiagos nuoma; reklaminės medžiagos tobulinimas; reklaminių filmų gamyba; reklaminių skelbimų platinimas; reklaminių tekstų rašymas; reklaminių tekstų skelbimas; reklamos

agentūros; reklamos laiko nuoma žiniasklaidoje; reklamos pristatymas paštu; reklamos vietų nuoma; rėmėjų paieška; rinkodara; rinkos nagrinėjimas; rinkotyra; samdos agentūros; savikainos analizė; sąskaitų būklės apyskaitų sudarymas; sąskaitų-faktūrų išrašymas; sekretoriavimas; skelbimų klijavimas; smulkių prekių pardavimo automatų nuoma; spausdinimas (mašinėle); statistinių duomenų rinkimas; statybų verslo projektų vadyba; stenografavimas; svetainės duomenų srauto optimizavimas; tekstų dorojimas; telefoniniai atsakymai (kai abonentas nepasiekiamas); telekomunikacinių paslaugų užsakymas (kitiems); telerinkodaros paslaugos; televizijos reklama; tiekimo paslaugos kitiems (prekių ir paslaugų pirkimas kitiems verslams); trečiųjų asmenų prekių ir paslaugų licencijavimo komercinis administravimas; verslo auditas; verslo efektyvumo (veiksmingumo) specialistų paslaugos; verslo informacija; verslo informacijos teikimas visuotinio kompiuterių tinklo svetainėse; verslo nagrinėjimas; verslo operacijų įvertinimas; verslo organizavimo konsultacijos; verslo patikrinimai; verslo perkėlimo paslaugos; verslo specialistų konsultacijos; verslo tyrimai; verslo vadyba (sportininkams); verslo vadybos ir organizavimo konsultacijos; verslo vadybos konsultacijos; verslo vadybos pagalba; verslo vadybos patarėjų paslaugos; viešas reklamavimas; viešasis elektroninis reklamavimas kompiuterių tinkle; viešbučių verslo vadyba; visuomenės informavimas.

(111) **70622**
(151) 2015 02 24
(210) 2014 0893
(220) 2014 04 25
(181) 2024 04 25
(732) VALSTYBĖS ĮMONĖ JURBARKO MIŠKŲ URĖDIJA, Miškininkų g. 5, LT-74212 Jurbarkas, LT
(540)



(531) 5.1, 24.1, 26.11, 29.1
(591) juoda, žalia, mėlyna, balta.
(511)
31 miškininkystės paslaugos.
44 nepjautinė mediena.

(111) **70623**
(151) 2015 02 24
(210) 2014 0897
(220) 2014 04 25
(181) 2024 04 25
(732) UAB „NEPRIKLAUSOMI LEIDINIAI“, A. Tumėno g. 4, LT-01109 Vilnius, LT
(740) Reda Žabolienė, 7, Advokatės Redos Žabolienės kontora METIDA, Verslo centras VERTAS, Gynėjų g. 16, LT-01109 Vilnius, LT
(540)

MOTERS SAVAITGALIO VIRTUVĖ

(511)
16 spaudiniai; periodiniai leidiniai; žurnalai ir laikraščiai (periodiniai leidiniai); kalendoriai; knygos; popieriniai ir kartoniniai plakatai; užrašų knygutės; pašto atvirukai; žinynai; informaciniai biuleteniai; fotonuotraukos (spausdintos).

(111) **70624**
(151) 2015 02 24
(210) 2014 0898
(220) 2014 04 25
(181) 2024 04 25
(732) AB KLAR GLASS LIETUVA, Pramonės g. 10, LT-35100 Panevėžys, LT
(740) Liudmila Gerasimovič, 9, IĮ „Liudmila Gerasimovič, Patentinis patikėtinis“, Vingrių g. 13-42, LT-01141 Vilnius, LT
(540)



(531) 5.3, 24.1, 25.5
(511)
12 transporto priemonių langai.
19 statybinis stiklas; langų stiklas (išskyrus transporto priemonių langus); statybinis izoliacinis stiklas.

(111) **70625**
(151) 2015 02 24
(210) 2014 1103
(220) 2014 05 22
(181) 2024 05 22
(732) HIMALAYA GLOBAL HOLDINGS LTD, 106, Elizabethan Square, P.O. Box 1162, Grand Cayman KY1-1102, KY
(740) Valters Gencs, 63, A. Tumėno g. 4, LT
(540)

Liv.52

(511)
5 farmaciniai preparatai kepenų sutrikimų gydymui ir priežiūrai, metabolinio kepenų efektyvumo atkūrimui, kepenų parenchimos pažeidimų mažinimui, pasveikimui po įvairių kepenų sutrikimų, apetito pagerinimui, maistinių medžiagų virškinimo ir įsisavinimo pagerinimui (pagaminti pagal hepatospecifinę formulę).

---

(111) **70626**
(151) 2015 02 24
(210) 2014 1109
(220) 2014 05 23
(181) 2024 05 23
(732) UAB LIETUVOS PARODŲ IR KONGRESŲ CENTRAS „LITEXPO“, Laisvės pr. 5, LT-04215 Vilnius, LT
(740) Marija Lenkutienė, 6, Patentinių paslaugų centras, UAB, J.Basanavičiaus g. 11/1, LT-03108 Vilnius, LT
(540)



(531) 24.17, 25.7, 26.1, 26.3, 29.1
(591) mėlyna, geltona, oranžinė, balta.
(511)
35 dokumentų dauginimas; duomenų paieška kompiuterių rinkmenose (kitiems); fotokopijavimas; fotokopijavimo mašinų nuoma; informacijos rinkimas kompiuterinėse duomenų bazėse; informacijos sisteminimas kompiuterinėse duomenų bazėse; komercinė informacija ir patarimai vartotojams (konsultacijų teikimas); komercinės ir verslo kontaktų informacijos teikimas; komercinio tarpininkavimo paslaugos; madų šou rengimas pardavimo skatinimo reikmėms; maketavimo paslaugos reklamos tikslams; mugių rengimas (komercijos ar reklamos reikmėms); naujienų apžvalgų paslaugos; nuomonių tyrimas; pardavimo stendų nuoma; parodų rengimas (komercijos ar reklamos reikmėms); paslaugų nuoma (verslo pagalba); pavyzdžių platinimas; prekių pardavimo skatinimas (kitiems); prekių rodymas; prekybos sandorių derybos ir susitarimai (tretiesiems asmenims); reklama; reklaminės medžiagos nuoma; reklaminės medžiagos tobulinimas; reklaminių filmų gamyba; reklaminių skelbimų platinimas; reklaminių tekstų rašymas; reklaminių tekstų skelbimas; reklamos vietų nuoma; rinkodara; rinkos nagrinėjimas; rinkotyra; statistinių duomenų rinkimas; tekstų dorojimas; telerinkodaros paslaugos; verslo informacija; verslo specialistų konsultacijos; viešas reklamavimas; viešasis elektroninis reklamavimas kompiuterių tinkle; visuomenės informavimas.

---

(111) **70627**
(151) 2015 02 24
(210) 2014 1110
(220) 2014 05 23
(181) 2024 05 23
(732) UAB LIETUVOS PARODŲ IR KONGRESŲ CENTRAS „LITEXPO“, Laisvės pr. 5, LT-04215 Vilnius, LT
(740) Marija Lenkutienė, 6, Patentinių paslaugų centras, UAB, J.Basanavičiaus g. 11/1, LT-03108 Vilnius, LT
(540)



(531) 24.17, 26.4, 26.11, 29.1
(591) žalia, šviesiai žalia, balta.
(511)
35 dokumentų dauginimas; duomenų paieška kompiuterių rinkmenose (kitiems); fotokopijavimas; fotokopijavimo mašinų nuoma; informacijos rinkimas kompiuterinėse duomenų bazėse; informacijos sisteminimas kompiuterinėse duomenų bazėse; komercinė informacija ir patarimai vartotojams (konsultacijų teikimas); komercinės ir verslo kontaktų informacijos teikimas; komercinio tarpininkavimo

paslaugos; madų šou rengimas pardavimo skatinimo reikmėms; maketavimo paslaugos reklamos tikslams; mugių rengimas (komercijos ar reklamos reikmėms); naujienų apžvalgų paslaugos; nuomonių tyrimas; pardavimo stendų nuoma; parodų rengimas (komercijos ar reklamos reikmėms); paslaugų nuoma (verslo pagalba); pavyzdžių platinimas; prekių pardavimo skatinimas (kitiems); prekių rodymas; prekybos sandorių derybos ir susitarimai (tretiesiems asmenims); reklama; reklaminės medžiagos nuoma; reklaminės medžiagos tobulinimas; reklaminių filmų gamyba; reklaminių skelbimų platinimas; reklaminių tekstų rašymas; reklaminių tekstų skelbimas; reklamos vietų nuoma; rinkodara; rinkos nagrinėjimas; rinkotyra; statistinių duomenų rinkimas; tekstų dorojimas; telerinkodaros paslaugos; verslo informacija; verslo specialistų konsultacijos; viešas reklamavimas; viešasis elektroninis reklamavimas kompiuterių tinkle; visuomenės informavimas.

---

(111) **70628**
(151) 2015 02 24
(210) 2014 1111
(220) 2014 05 23
(181) 2024 05 23
(732) UAB LIETUVOS PARODŲ IR KONGRESŲ CENTRAS „LITEXPO“, Laisvės pr. 5, LT-04215 Vilnius, LT
(740) Marija Lenkutienė, 6, Patentinių paslaugų centras, UAB, J.Basanavičiaus g. 11/1, LT-03108 Vilnius, LT
(540)



(531) 26.7, 27.5, 29.1
(591) raudona, balta.
(511)
35 dokumentų dauginimas; duomenų paieška kompiuterių rinkmenose (kitiems); fotokopijavimas; fotokopijavimo mašinų nuoma; informacijos rinkimas kompiuterinėse duomenų bazėse; informacijos sisteminimas kompiuterinėse duomenų bazėse; komercinė informacija ir patarimai vartotojams (konsultacijų teikimas); komercinės ir verslo kontaktų informacijos teikimas; komercinio tarpininkavimo paslaugos; madų šou rengimas pardavimo skatinimo reikmėms; maketavimo paslaugos reklamos tikslams; mugių rengimas (komercijos ar reklamos reikmėms); naujienų apžvalgų paslaugos; nuomonių tyrimas; pardavimo stendų nuoma; parodų rengimas (komercijos ar reklamos reikmėms); paslaugų nuoma (verslo pagalba); pavyzdžių platinimas; prekių pardavimo skatinimas (kitiems); prekių rodymas; prekybos sandorių derybos ir susitarimai (tretiesiems asmenims); reklama; reklaminės medžiagos nuoma; reklaminės medžiagos tobulinimas; reklaminių filmų gamyba; reklaminių skelbimų platinimas; reklaminių tekstų rašymas; reklaminių tekstų skelbimas; reklamos vietų nuoma; rinkodara; rinkos nagrinėjimas; rinkotyra; statistinių duomenų rinkimas; tekstų dorojimas; telerinkodaros paslaugos; verslo informacija; verslo specialistų konsultacijos; viešas reklamavimas; viešasis elektroninis reklamavimas kompiuterių tinkle; visuomenės informavimas.

---

(111) **70629**
(151) 2015 02 24
(210) 2014 1112
(220) 2014 05 23
(181) 2024 05 23
(732) UAB LIETUVOS PARODŲ IR KONGRESŲ CENTRAS „LITEXPO“, Laisvės pr. 5, LT-04215 Vilnius, LT
(740) Marija Lenkutienė, 6, Patentinių paslaugų centras, UAB, J.Basanavičiaus g. 11/1, LT-03108 Vilnius, LT
(540)



(531) 26.1, 27.1, 29.1
(591) raudona, balta.
(511)
35 dokumentų dauginimas; duomenų paieška kompiuterių rinkmenose (kitiems); fotokopijavimas; fotokopijavimo mašinų nuoma; informacijos rinkimas kompiuterinėse duomenų bazėse; informacijos sisteminimas kompiuterinėse duomenų bazėse; komercinė informacija ir patarimai vartotojams (konsultacijų teikimas); komercinės ir verslo kontaktų informacijos teikimas; komercinio tarpininkavimo paslaugos; madų šou rengimas pardavimo skatinimo reikmėms; maketavimo paslaugos reklamos

tikslams; mugių rengimas (komercijos ar reklamos reikmėms); naujienų apžvalgų paslaugos; nuomonių tyrimas; pardavimo stendų nuoma; parodų rengimas (komercijos ar reklamos reikmėms); paslaugų nuoma (verslo pagalba); pavyzdžių platinimas; prekių pardavimo skatinimas (kitiems); prekių rodymas; prekybos sandorių derybos ir susitarimai (tretiesiems asmenims); reklama; reklaminės medžiagos nuoma; reklaminės medžiagos tobulinimas; reklaminių filmų gamyba; reklaminių skelbimų platinimas; reklaminių tekstų rašymas; reklaminių tekstų skelbimas; reklamos vietų nuoma; rinkodara; rinkos nagrinėjimas; rinkotyra; statistinių duomenų rinkimas; tekstų dorojimas; telerinkodaros paslaugos; verslo informacija; verslo specialistų konsultacijos; viešas reklamavimas; viešasis elektroninis reklamavimas kompiuterių tinkle; visuomenės informavimas.

---

(111) **70630**
(151) 2015 02 24
(210) 2014 1113
(220) 2014 05 23
(181) 2024 05 23
(732) UAB LIETUVOS PARODŲ IR KONGRESŲ CENTRAS „LITEXPO“, Laisvės pr. 5, LT-04215 Vilnius, LT
(740) Marija Lenkutienė, 6, Patentinių paslaugų centras, UAB, J.Basanavičiaus g. 11/1, LT-03108 Vilnius, LT
(540)



(531) 26.4, 26.4, 26.11, 29.1
(591) pilka, balta, šviesiai žalia, mėlyna, geltona.
(511)
35 dokumentų dauginimas; duomenų paieška kompiuterių rinkmenose (kitiems); fotokopijavimas; fotokopijavimo mašinų nuoma; informacijos rinkimas kompiuterinėse duomenų bazėse; informacijos sisteminimas kompiuterinėse duomenų bazėse; komercinė informacija ir patarimai vartotojams (konsultacijų teikimas); komercinės ir verslo kontaktų informacijos teikimas; komercinio tarpininkavimo paslaugos; madų šou rengimas pardavimo skatinimo reikmėms; maketavimo paslaugos reklamos tikslams; mugių rengimas (komercijos ar reklamos reikmėms); naujienų apžvalgų paslaugos; nuomonių tyrimas; pardavimo stendų nuoma; parodų rengimas (komercijos ar reklamos reikmėms); paslaugų nuoma (verslo pagalba); pavyzdžių platinimas; prekių pardavimo skatinimas (kitiems); prekių rodymas; prekybos sandorių derybos ir susitarimai (tretiesiems asmenims); reklama; reklaminės medžiagos nuoma; reklaminės medžiagos tobulinimas; reklaminių filmų gamyba; reklaminių skelbimų platinimas; reklaminių tekstų rašymas; reklaminių tekstų skelbimas; reklamos vietų nuoma; rinkodara; rinkos nagrinėjimas; rinkotyra; statistinių duomenų rinkimas; tekstų dorojimas; telerinkodaros paslaugos; verslo informacija; verslo specialistų konsultacijos; viešas reklamavimas; viešasis elektroninis reklamavimas kompiuterių tinkle; visuomenės informavimas.

---

(111) **70631**
(151) 2015 02 24
(210) 2014 1114
(220) 2014 05 23
(181) 2024 05 23
(732) UAB LIETUVOS PARODŲ IR KONGRESŲ CENTRAS „LITEXPO“, Laisvės pr. 5, LT-04215 Vilnius, LT
(740) Marija Lenkutienė, 6, Patentinių paslaugų centras, UAB, J.Basanavičiaus g. 11/1, LT-03108 Vilnius, LT
(540)



(531) 26.3, 27.1, 29.1
(591) oranžinė, balta.
(511)
35 dokumentų dauginimas; duomenų paieška kompiuterių rinkmenose (kitiems); fotokopijavimas; fotokopijavimo mašinų nuoma; informacijos rinkimas kompiuterinėse duomenų bazėse; informacijos sisteminimas kompiuterinėse duomenų bazėse; komercinė informacija ir patarimai vartotojams (konsultacijų teikimas); komercinės ir verslo kontaktų informacijos teikimas; komercinio tarpininkavimo paslaugos; madų šou rengimas pardavimo skatinimo reikmėms; maketavimo paslaugos reklamos tikslams; mugių rengimas (komercijos ar reklamos reikmėms); naujienų apžvalgų paslaugos; nuomonių tyrimas; pardavimo stendų nuoma; parodų rengimas

(komercijos ar reklamos reikmėms); paslaugų nuoma (verslo pagalba); pavyzdžių platinimas; prekių pardavimo skatinimas (kitiems); prekių rodymas; prekybos sandorių derybos ir susitarimai (tretiesiems asmenims); reklama; reklaminės medžiagos nuoma; reklaminės medžiagos tobulinimas; reklaminių filmų gamyba; reklaminių skelbimų platinimas; reklaminių tekstų rašymas; reklaminių tekstų skelbimas; reklamos vietų nuoma; rinkodara; rinkos nagrinėjimas; rinkotyra; statistinių duomenų rinkimas; tekstų dorojimas; telerinkodaros paslaugos; verslo informacija; verslo specialistų konsultacijos; viešas reklamavimas; viešasis elektroninis reklamavimas kompiuterių tinkle; visuomenės informavimas.

---

(111) **70632**
(151) 2015 02 24
(210) 2014 1119
(220) 2014 05 23
(181) 2024 05 23
(732) UAB „ŠVIESA“, Vytauto pr. 23, LT-44352 Kaunas, LT
(740) Gediminas Pranevičius, 54, Advokatų kontora VARUL, Konstitucijos pr. 7, LT-09308 Vilnius, LT
(540)

ATRASK

(531) 27.1
(511)
16 spausdintiniai leidiniai; spaudiniai; periodiniai leidiniai; knygos; laikraščiai; bukletai; brošiūros; žurnalai (periodiniai leidiniai).

---

(111) **70633**
(151) 2015 02 24
(210) 2014 1123
(220) 2014 05 26
(181) 2024 05 26
(732) UAB „GIANTERA“, A.Mickevičiaus g. 19-83, LT-77165 Šiauliai, LT
(740) Tatjana Sterlina, 37, UAB „Intels“, Naugarduko g. 32 / 2, LT-03225 Vilnius, LT
(540)

NATURCOKSINUM

(511)
5 farmacijos preparatai; mitybos papildai; vitaminų preparatai.

---

(111) **70634**
(151) 2015 02 24
(210) 2014 1126
(220) 2014 05 26
(181) 2024 05 26
(732) UAB ELDK, M. Valančiaus g. 7-57, LT-03158 Vilnius, LT
(740) Reda Žabolienė, 7, Advokatės Redos Žabolienės kontora METIDA, Verslo centras VERTAS, Gynėjų g. 16, LT-01109 Vilnius, LT
(540)

ERA

(511)
3 parfumerija; plaukų losjonai; plaukų priežiūros kosmetiniai preparatai; dantų milteliai ir pastos; kosmetika; aliejai (parfumerijai ir kosmetikai); eteriniai aliejai; parfumerija; aromatinis vanduo; kosmetiniai dažai; muilas; kosmetinis muilas; kosmetiniai kremai; odos priežiūros kosmetiniai preparatai; šampūnai; tualeto reikmenys; blakstienų ir antakių dažai; dažų šalinimo preparatai; depiliatoriai (plaukų šalinimo priemonės); dirbtinės blakstienos; dirbtiniai nagai; dirbtinių blakstienų klijai; dirbtinių plaukų klijai; dušo preparatai (asmeninės higienos ar dezodoravimo reikmėms) (tualeto reikmenys); grimas; grimo preparatai; grimo valymo preparatai; įdegio preparatai (kosmetika); liesinamieji kosmetikos preparatai; losjonai po skutimosi; tualetiniai preparatai nuo prakaitavimo; nagų priežiūros preparatai; odos priežiūros kosmetiniai preparatai, tarp jų odos stangrinimui ir odos būklės gerinimui; plaukų dažai; plaukų garbanojimo preparatai; plaukų šalinimo preparatai (depiliatoriai); popierinės servetėlės, įmirkytos kosmetiniais losjonais; purškiamieji burnos kvapo gaivikliai; šampūnai; skutimosi preparatai; smilkalai; talko milteliai (tualeto reikmenys); tamponai (tualeto reikmenys); terpenai (eteriniai aliejai); tualetinis pienelis; tualetinis vanduo; tualeto reikmenys; vata (kosmetikos reikmėms); vatos tamponai su pagaliuku (kosmetikos reikmėms); vazelinas (kosmetikos reikmėms); vonių druskos (ne medicinos reikmėms); vonių kosmetiniai preparatai; žmonių arba gyvūnų dezodorantai; kosmetiniai preparatai nuo veido ir kūno raukšlių; kosmetiniai preparatai nuo plikimo; kosmetiniai botulino toksino ir hialurono rūgšties preparatai ir mišiniai; injekciniai kosmetiniai preparatai; kosmetiniai preparatai ir mišiniai su botulino toksinu; kosmetiniai preparatai mezoterapijos reikmėms.
5 farmacijos ir medicininiai preparatai; cheminiai farmaciniai preparatai; balzamai (medicinos reikmėms); odos gydymo farmaciniai preparatai; dezinfekavimo priemonės (higienos reikmėms); dezinfekavimo priemonės (žaizdų dezinfekavimui ir perrišimui); dušo preparatai (medicinos reikmėms); gydomieji aliejai; kraujo plazma; rūgštys (farmacijos reikmėms); serumai; tepalai farmacijos ir medicinos reikmėms; tvarsliava; higienos preparatai medicinos reikmėms; pagalbinės medžiagos medicinos

reikmėms; dezinfekavimo preparatai; farmaciniai preparatai kosmetikos reikmėms; farmaciniai preparatai nuo veido raukšlių; farmaciniai preparatai su botulino toksinu; aknės gydymo preparatai; farmaciniai preparatai nuo raukšlių ir randų; psoriazės gydymo preparatai; preparatai nuo prakaitavmo; botulino toksino preparatai nuo prakaitavimo; farmaciniai preparatai estetinės chirurgijos ir mezoterapijos reikmėms.

10 chirurgijos, medicinos, odontologijos ir veterinarijos aparatai ir instrumentai; chirurginiai implantai (dirbtinių medžiagų); baldai medicinos reikmėms; injekcijų švirkštai; kosmetinio masažo aparatai; lazeriai (medicinos reikmėms); masažavimo aparatai; odos šlifavimo labai mažais kristalais aparatai; siūlai (mezoterapija).

16 spaudiniai; brošiūros; bukletai; kalendoriai; knygos; paveikslai; skrajutės; užrašų knygutės; vokai (raštinės reikmenys); žurnalai ir laikraščiai (periodiniai leidiniai).

35 reklama; mažmeninė ir didmeninė prekyba farmacijos ir medicinos preparatais, cheminiais farmaciniais preparatais, balzamais, odos gydymo farmaciniais preparatais, dezinfekavimo priemonėmis, dušo preparatais, gydomaisiais aliejais, kraujo plazma, rūgštimis, serumais, tepalais farmacijos ir medicinos reikmėms, tepalais kosmetikos reikmėms, tvarsliava, higienos preparatais medicinos reikmėms, pagalbinėmis medžiagomis medicinos reikmėms, dezinfekavimo preparatais, farmaciniais preparatais kosmetikos reikmėms, farmaciniais preparatais nuo veido raukšlių, farmaciniais preparatais su botulino toksinu, aknės gydymo preparatais, farmaciniais preparatais nuo raukšlių ir randų, psoriazės gydymo preparatais, preparatais nuo prakaitavmo, botulino toksino preparatais nuo prakaitavimo, farmaciniais preparatais estetinės chirurgijos ir mezoterapijos reikmėms, odontologijos aparatais ir instrumentais, medicinos ir veterinarijos aparatais ir instrumentais, chirurginiais aparatais ir instrumentais, chirurginiais implantais (dirbtinių medžiagų), baldais medicinos reikmėms, injekcijų švirkštais, kosmetinio masažo aparatais, lazeriais (medicinos reikmėms), masažavimo aparatais, odos šlifavimo labai mažais kristalais aparatais, siūlais (mezoterapija), spaudiniais, brošiūromis, bukletais, kalendoriais, knygomis, paveikslais, skrajutėmis, užrašų knygutėmis, vokais (raštinės reikmenys), žurnalais ir laikraščiais (periodiniai leidiniai); įstaigų veikla; prekių pateikimas žiniasklaidoje pardavimo reikmėms; prekių ir paslaugų pardavimo skatinimas (kitiems).

41 švietimas; mokymas; pramogos; sportinė ir kultūrinė veikla; grožio konkursų rengimas; seminarų rengimas ir vedimas; kūno rengybos treniruočių vedimas; poilsio ir pramogų vietų paslaugos; praktinis mokymas (parodomasis); profesinis mokymas ir rengimas; profesinis perkvalifikavimas; sveikatos klubų paslaugos (sveikatinimas ir kūno rengybos treniruotės); švietimo informacija; elektroninių knygų ir žurnalų tiesioginis publikavimas; instruktavimas.

---

(111) **70635**
(151) 2015 02 24
(210) 2014 1131
(220) 2014 05 27
(181) 2024 05 27
(732) UAB „AMIDONA“, Pylimo g.41-12, LT-01136 Vilnius, LT
(540)

KAIDA

(511)

28 bučiai (žvejybos reikmenys); harpūniniai šautuvai (sporto reikmenys); žuvų gaudymo kabliukai; kibimo indikatoriai (žvejybos reikmenys); kibimo jutikliai (žvejybos reikmenys); dirbtinis žūklės masalas; žvejybos masalas; meškeriotojų graibštai; meškerykočiai; žvejybos plūdės; žvejybos reikmenys; žvejybinės ritės; žvejybos valai; žarniniai valai (žvejybos reikmėms).

---

(111) **70636**
(151) 2015 02 24
(210) 2014 1134
(220) 2014 05 28
(181) 2024 05 28
(732) IGNĖ DAUSEVIČIŪTĖ, Įsruties g. 4-8, LT-06218 Vilnius, LT
(740) Reda Žabolienė, 7, Advokatės Redos Žabolienės kontora METIDA, Verslo centras VERTAS, Gynėjų g. 16, LT-01109 Vilnius, LT
(540)

STRUCTUM

(511)

16 periodiniai leidiniai; spaudiniai; spausdintiniai leidiniai; vadovėliai; žurnalai (periodiniai leidiniai); albumai; atlasai; brošiūros; bukletai; fotonuotraukos (spausdintos); grafinė spausdintinė medžiaga; grafinės reprodukcijos; informaciniai biuleteniai; iškarpų albumai; kalendoriai; knygos; komiksai; laikraščiai; lipdukai (raštinės reikmenys); pašto atvirukai.

41 periodinių leidinių, knygų, laikraščių, žurnalų leidyba; spausdintinių leidinių leidyba; elektroninių knygų ir žurnalų tiesioginis publikavimas; tekstų skelbimas (išskyrus reklaminius); ne reklaminių tekstų rašymas; elektroninė darbalaukinė leidyba; elektroninių publikacijų tiesioginis pateikimas per kompiuterių tinklą (ne parsisiunčiamųjų); fotografavimas; fotoreportažų rengimas; reporterių paslaugos; tekstų maketavimo paslaugos (ne reklaminių tekstų); tekstų skelbimas (išskyrus reklaminius); vertimai.

---

(111) **70637**
(151) 2015 02 24
(210) 2013 0410
(220) 2013 03 18
(181) 2023 03 18
(732) UŽDAROJI AKCINĖ BENDROVĖ „KALNAPILIO-TAURO GRUPĖ“, Taikos al. 1, LT-35147 Panevėžys, LT
(740) Gediminas Pranevičius, 54, Advokatų kontora VARUL, Konstitucijos pr. 7, LT-09308 Vilnius, LT
(540)



(531) 19.7
(554) Erdvinis ženklas
(511)
32 alus; mineralinis ir gazuotas vanduo, gaivieji gėrimai; gira (gaivusis gėrimas); vaisių gėrimai ir vaisių sultys.

---

(111) **70638**
(151) 2015 02 24
(210) 2013 0431
(220) 2013 03 21
(181) 2023 03 21
(732) BROWN-FORMAN FINLAND LTD, Porkkalankatu 24, 00180 Helsinki, FI
(740) Marius Jakulis - Jason, 3, AAA Law, J. Jasinskio g. 16 A, LT-03163 Vilnius, LT
(540)

FINLANDIA

(511)
33 svaigieji gėrimai, tarp jų distiliuoti spiritiniai gėrimai.

---

(111) **70639**
(151) 2015 02 24
(210) 2013 0452
(220) 2013 03 27
(181) 2023 03 27
(732) IĮ „HEATING SERVICE“, L. Giros g. 102-47, LT-06301 Vilnius, LT
(740) Gediminas Pranevičius, 54, Advokatų kontora VARUL, Konstitucijos pr. 7, LT-09308 Vilnius, LT
(540)



(531) 26.11, 27.1, 27.5, 29.1
(591) pilka, oranžinė.
(511)
35 reklama; verslo vadyba; verslo tvarkyba; įstaigų veikla; prekių, būtent šildymo, garų gamybos, vėdinimo, vandens tiekimo ir sanitarinių įrenginių sukaupimas (išskyrus vežimą) kitiems, teikiantis pirkėjams galimybę patogiai apžiūrėti ir įsigyti tų prekių.
37 šildymo įrangos įtaisymas, techninė priežiūra ir taisymas; konsultacijos, susijusios su šildymo įrenginių įrengimu.
42 šildymo sistemų projektavimas.

---

(111) **70640**
(151) 2015 02 24
(210) 2013 0453
(220) 2013 03 27
(181) 2023 03 27
(732) IĮ „HEATING SERVICE“, L. Giros g. 102-47, LT-06301 Vilnius, LT
(740) Gediminas Pranevičius, 54, Advokatų kontora VARUL, Konstitucijos pr. 7, LT-09308 Vilnius, LT
(540)



(531) 26.11, 27.1, 27.5, 29.1

(591) pilka, oranžinė.

(511)

35 reklama; verslo vadyba; verslo tvarkyba; įstaigų veikla; prekių, būtent šildymo, garų gamybos, vėdinimo, vandens tiekimo ir sanitarinių įrenginių sukaupimas (išskyrus vežimą) kitiems, teikiantis pirkėjams galimybę patogiai apžiūrėti ir įsigyti tų prekių.

37 šildymo įrangos įtaisymas, techninė priežiūra ir taisymas; konsultacijos, susijusios su šildymo įrenginių įrengimu.

42 šildymo sistemų projektavimas.

---

(111) **70641**

(151) 2015 02 24

(210) 2013 0707

(220) 2013 04 30

(181) 2023 04 30

(732) GINTARAS MARŠČIONKA, T. Masiulio g. 13-4, LT-52356 Kaunas, LT

(540)

ECOMARMURAS

(511)

1 chemijos produktai, naudojami pramonėje, mokslo reikmėms, fotografijoje, žemės ūkyje, sodininkystėje ir miškininkystėje; neapdirbtos sintetinės dervos ir plastikai; trąšos; ugnies gesinimo mišiniai; metalų grūdinimo ir litavimo preparatai; maisto produktų konservavimo cheminės medžiagos; rauginės medžiagos; klijai pramonės reikmėms; acetanhidridas (acto rūgšties anhidridas); acetatai (cheminės medžiagos); acetilceliuliozė (neapdorota); acetilenas; acetileno tetrachloridas; acetonas; acto rūgštis; aerozolių dujos; afišų klijai; agarai; akmens druska; akrilinės dervos (neapdorotos); aktinis; aktyvintosios anglys; akumuliatorių pakartotinio įkrovimo parūgštintas vanduo; akumuliatorių sulfatų šalinimo skysčiai; akumuliatorių tirpalai nuo putojimo; alaus konservantai; alaus skaidrinimo ir konservavimo medžiagos; alavo dichloridas; albuminas (gyvūninė arba augalinė žaliava); albumino popierius; aldehidai; alginatai (maisto pramonei); alginatai (pramonės reikmėms); aliejai (maisto konservavimo); aliejai (odų dirbimo); aliejai (odų rauginimo); aliejinis cementas (glaistas); aliejų atskyrimo chemikalai; aliejų cheminiai priedai; aliejų dispergatoriai; aliejų gryninimo chemikalai; aliejų skaidrinimo chemikalai; aliuminio acetatas; aliuminio alūnas; aliuminio chloridas; aliuminio hidroksidas; aliuminio jodidas; aliuminio oksidas; aliuminio silikatas; alkaloidai; alkoholis; alūnas; americis; amoniakas; amoniakas (bevandenis); amoniakatai; amonio aldehidas; amonio alūnas; amonio chloridas; amonio druskos; amonio hidroksidas; angliavandeniai; anglies rūgštis; anglies sulfidas; anglies tetrachloridas; anglis; anglis (filtrų); anglių skalsinimo preparatai; anhidridai (rūgščių anhidridai); antidetonatoriai (vidaus degimo varikliams); antifrizai; antiinkrustantai (medžiagos nuo apnašų); antistatikai (ne buities reikmėms); antranilo rūgštis; apdailos ir gruntavimo glitas (šlichtas); apdailos plytelių klijai; apnašų šalinimo preparatai; apnašų šalinimo preparatai (ne buities reikmėms); apretai (odų, išskyrus aliejus); apretai (tekstilės); apsauginės suvirinimo dujos; argonas; arsenas; arsenito rūgštis; astatas; atklijavimo ir atskyrimo preparatai; atklijavimo medžiagos (cheminiai krakmolo skystinimo preparatai); atklijavimo preparatai; atominių reaktorių kuras; atsparumą ugniai suteikiantys preparatai; audinių nelaidumo vandeniui chemikalai; audinių ryškinimo chemikalai; augalų augimo reguliavimo preparatai; aukso druskos; automobilių kėbulų glaistai; avalynės klijai; azotas; azoto kalkės (trąša); azoto monoksidas; azoto trąšos; bakteriniai preparatai (ne medicinos ir veterinarijos reikmėms); bakteriologiniai acetifikavimo preparatai; bakteriologiniai preparatai (ne medicinos ir veterinarijos reikmėms); balinančiosios žemės (tekstilės pramonei); baltymai (gyvūniniai) (žaliava); baltymai (žaliava); bario junginiai; bario oksidas; bario sulfatas; baris; baritai; barito popierius; baterijų pakartotinio įkrovimo parūgštintas vanduo; baterijų tirpalai nuo putojimo; bazės (cheminiai preparatai); bėgančias kojinių akis sulaikančios medžiagos; bentonitas; benzeno dariniai; benzeno eilės rūgštys; benzoinė rūgštis; berklis; betono konservantai (išskyrus dažus ir aliejus); betono putinimo cheminės medžiagos; betono rišamosios medžiagos; biocheminiai katalizatoriai; biologiniai preparatai (ne medicinos ir veterinarijos reikmėms); biologinių audinių kultūros (ne medicinos ar veterinarijos reikmėms); bismutas; bismuto bazinis galatas; bismuto nitritas (chemijos reikmėms); blyksčių lempų preparatai; blukikliai (pramonės reikmėms); blukinimo preparatai (blukikliai) (pramonės reikmėms); boksitai; boraksas (borato rūgštys); boro rūgštis (pramonės reikmėms); branduolinių reaktorių lėtikliai; bromas (chemijos reikmėms); bulvių krakmolas (pramonės reikmėms); celiuliozė; celiuliozės dariniai (cheminės medžiagos); celiuliozės esteriai (pramonės reikmėms); celiuliozės eteriai (pramonės reikmėms); cemento atsparumo vandeniui preparatai (išskyrus dažus); cemento konservantai (išskyrus dažus ir aliejus); ceris; cezis; chemikalai nuo audinių dėmėjimosi; cheminės audinių įmirkymo (impregnavimo) medžiagos; cheminės laboratorinės analizės medžiagos (ne medicinos ar veterinarijos reikmėms); cheminės medžiagos (pramonės reikmėms); cheminės medžiagos miškų ūkiui (išskyrus fungicidus, herbicidus, insekticidus ir paraziticidus); cheminės medžiagos nuo kondensacijos; cheminės medžiagos žemės ūkiui (išskyrus fungicidus, herbicidus, insekticidus ir paraziticidus); cheminės odų įmirkymo (impregnavimo) medžiagos; cheminiai aliejų priedai; cheminiai kondensaciniai preparatai; cheminiai preparatai mokslo reikmėms (ne medicinos ar veterinarijos reikmėms); cheminiai preparatai nuo kviečių ligų (kūlių); cheminiai preparatai nuo langų

stiklų dulsvėjimo; cheminiai preparatai nuo pelėsių; cheminiai preparatai nuo vynmedžių ligų; cheminiai reagentai (ne medicinos ar veterinarijos reikmėms); cheminiai tvirtikliai (gumos); cheminiai tvirtikliai (popieriaus); chirurginių tvarsčių lipniosios medžiagos; chloras; chloratai; chloridai; chlorido rūgštis (druskos rūgštis); chlorkalkės; cholio rūgštis; chromatai; chromato rūgštis; chromo (III) druskos; chromo alūnas; chromo druskos; chromo oksidas; cianidai; ciano druskos (cianidai); cianotipijos tirpalai; cimenas; cinkavimo preparatai; cinkavimo tirpalai; cirkonio dioksidas; citrinų rūgštis (pramonės reikmėms); dalieji cheminiai elementai; daliosios medžiagos (branduolinei energijai gauti); daržovių dygimo lėtikliai; dažų gamybos cheminiai preparatai; defoliantai; deguonis; dehidratacijos preparatai (pramonės reikmėms); dekstrino glitas; detergentai (gamybos reikmėms); diagnostiniai preparatai (ne medicinos ar veterinarijos reikmėms); diastazė (amilazė) (pramonės reikmėms); diatomitas; diatomitas (kizelgūras); diazotipinis popierius; diazoto monoksidas; dietileteris; dimetileteris (metilo eteris); dirbtiniai saldikliai (cheminiai preparatai); dirvožemio tręšimo preparatai; dirvožemis; dirvožemis (augalams); disprozis; distiliuotas vanduo; ditionitai; dolomitas (pramonės reikmėms); drėkinimo (vilgymo) preparatai (balinimo reikmėms); drėkinimo (vilgymo) preparatai (dažymo reikmėms); drėkinimo (vilgymo) preparatai (tekstilės pramonės reikmėms); drėkinimo preparatai (tekstilės pramonės reikmėms); drumstikliai (emalio ar stiklo); druska (ne maisto produktų konservavimo reikmėms); druska (nevalyta); druskos (pramonės reikmėms); druskos (cheminiai junginiai); druskos (trąšos); druskos rūgštis (vandenilio chlorido rūgštis); dujų valymo preparatai; dūmtraukių valikliai (cheminės medžiagos); durpės (trąša); durpių puodeliai (daržininkystės reikmėms); elektroforeziniai geliai (ne medicinos ir ne veterinarijos reikmėms); emalių dažymo cheminės medžiagos; emalių drumstikliai; emalių gamybos cheminiai preparatai (išskyrus pigmentus); emalių ir stiklo dažiosios medžiagos; emulsikliai; epoksidinės dervos (neapdorotos); erbis; ėsdinimo preparatai (metalų); esteriai; etanas; eteriai; etilo alkoholis; etilo eteris; europis; farmacijos preparatų konservantai; fenolis (pramonės reikmėms); fermentai (chemijos reikmėms); fermentai (maisto pramonei); fermentai (pramonės reikmėms); fermentų preparatai (maisto pramonei); fermentų preparatai (pramonės reikmėms); fermis; ferocianidai; ferotipinės fotografinės plokštelės; fiksavimo tirpalai (fotografijai); fiksažas (fotografijai); filtravimo medžiagos (augalinės); filtravimo medžiagos (cheminiai preparatai); filtravimo medžiagos (mineralinės); filtravimo medžiagos (neapdoroti plastikai); filtravimo preparatai (gėrimų pramonei); filtravimo terpės (susmulkintos keraminės medžiagos); flokuliantai; fluoras; fluoro junginiai; fosfatai (trąšos); fosfato rūgštys; fosfolipidai; fosforas; fotografijos cheminiai preparatai; fotografijos redukavimo reagentai; fotografinės emulsijos; fotografinės plokštelės (jautrios šviesai); fotografiniai jautrikliai (sensibilizatoriai); fotografiniai ryškalai; fotografinis popierius; fotometrinis popierius; francis; fungicidų cheminiai priedai; gadolinis; gailusis šarmas; galato rūgštis (rašalui gaminti); galis; galvaninių baterijų druskos; gambyras; geležies druskos; gėlių konservantai; geteriai (chemiškai aktyvios medžiagos); gyvsidabrio druskos; gyvsidabrio oksidas; gyvsidabris; gyvulinės anglys; gyvūninės anglys; gyvūninių anglių preparatai; gliceridai; glicerolis (pramonės reikmėms); glikolio eteris; glikolis; glitavimo preparatai; glitimas (maisto pramonei); glitimas (ne kanceliarijos arba buities reikmėms); glitimas (pramonės reikmėms); gliukozė (maisto pramonei); gliukozė (pramonės reikmėms); gliukozidai; grafitas (pramonės reikmėms); gramofono plokštelių atnaujinimo preparatai; gramofono plokštelių gaminimo mišiniai; granuliuotas molis augalų auginimui hidroponiniu būdu (substratas); gręžimo skiedinių cheminiai priedai; gryninimo (valymo) preparatai; grūdų apdorojimo šalutiniai produktai (pramonės reikmėms); guanas; gumiarabikas (pramonės reikmėms); gurjono balzamas (lakams gaminti); helis; hidratai; hidraulinių sistemų skysčiai; hidrazinas; hidrochloratai; hidroponinės augalų terpės (žemės ūkio reikmėms); holmis; humusas (puvenos); humusas (puvenos) mulčiavimui; indikatorinis popierius (ne medicinos ar veterinarijos reikmėms); indikatorinis popierius (cheminis); insekticidų cheminiai priedai; iterbis; itris; izotopai (pramonės reikmėms); jautrintasis (sensibilizuotasis) fotografinis audinys; jautrintasis (sensibilizuotasis) popierius; jautrintosios (sensibilizuotosios) fotografinės plokštelės; jautrintosios (sensibilizuotosios) juostos (neeksponuotos); jautrintosios ofsetinės spaudos plokštelės; jautrintosios ofsetinės spaudos plokštės; javų apdorojimo šalutiniai produktai (pramonės reikmėms); jodas (chemijos reikmėms); jodas (pramonės reikmėms); jodato rūgštis; joduotieji baltymai; joduotosios druskos; jonitai (cheminės medžiagos); jūros dumbliai (trąša); jūros vanduo (pramonės reikmėms); kailių apretai (išskyrus aliejus); kailių išdirbimo preparatai; kainitas; kalcinuotoji soda; kalcio acetatas; kalcio cianamidas (trąša); kalcio druskos; kalcio karbidas; kalcio karbonatas; kalifornis; kalio bichromatas; kalio dioksalatas; kalio šarmas; kalis; kamieninės ląstelės (ne medicinos ar veterinarijos reikmėms); kamparas (pramonės reikmėms); kaolinas; kaolininis molis; karbidas; karbiurizatoriai (metalurgijos reikmėms); karbolineumas (augalų apsaugai); karbonatai; katalizatoriai; katechu; kaučiuko konservantai; kaulų anglys; kaustikas (pramonės reikmėms); kaustinė soda (natrio hidroksidas) (pramonės reikmėms); kazeinas (maisto pramonei); kazeinas (pramonės reikmėms); keramikos glazūros; keraminės sukepančiosios kompozicijos (granulės ir milteliai); ketonai; kino juostos (jautrintosios, bet neeksponuotos); kiuris; klijai (pramonės reikmėms); klijai (augaliniai) (ne raštinės ar buities reikmėms); klijai paukščiams gaudyti; klijai sudužusiems daiktams klijuoti; klijų šalinimo preparatai; klinčių kietikliai; kobalto oksidas (pramonės reikmėms);

kolodijus; kompostas; konservavimo druska (ne maisto produktams); koroziniai preparatai; krakmolas (pramonės reikmėms); krakmolo glitas (šlichtas, cheminiai preparatai); krakmolo kleisteris (klijai) (ne kanceliarijos ar buities reikmėms); krakmolo skystinimo chemikalai (atklijavimo medžiagos); kraujo anglys; kreozotas (chemijos reikmėms); kriogenų preparatai; kriptonas; krotono aldehidas; ksenonas; kuras (atominių reaktorių); kuro skalsinimo preparatai; kvebrachas (pramonės reikmėms); laboratorinės analizės preparatai (ne medicinos ar veterinarijos reikmėms); lakmuso popierius; lako pašalinimo medžiagos; laktozė (maisto pramonei); laktozė (pramonės reikmėms); laktozė (žaliava); lakusis šarmas (amoniakas) (pramonės reikmėms); lakų tirpikliai; langų glaistas; lantanas; lecitinas (maisto pramonei); lecitinas (pramonės reikmėms); lecitinas (žaliava); lempų suodžiai (pramonės reikmėms); lengvųjų automobilių kėbulų glaistai; ličio oksidas; liejimo formų gaminimo mišiniai; liejimo formų rišamosios medžiagos; liejinių atskyrimo preparatai; liejinių formavimo smėlis; lipnieji chirurginių tvarsčių preparatai; lipniosios medžiagos (pramonės reikmėms); litavimo chemikalai; litavimo fliusai; litavimo kietaisiais lydmetaliais fliusai; litavimo kietaisiais lydmetaliais preparatai; litis; liutecis; magnetinis skystis (pramonės reikmėms); magnezitas; magnio chloridas; magnio karbonatas; manganatai; mangano dioksidas; mangrovės žievės (pramonės reikmėms); medienos pulpa (medienos masė); medžio actas (piroligninė rūgštis); medžio spiritas (metanolis); medžio spirito distiliacijos produktai; medžių aprišimo lipnieji preparatai; medžių plyšių glaistai (miškininkystės reikmėms); medžių skiepijimo lipnieji preparatai; medžių skiepijimo vaškas; mėsos minkštikliai (pramonės reikmėms); mėsos rūkymo cheminiai preparatai; metaloidai; metalų atkaitinimo preparatai; metalų dažymo druskos; metalų legiravimo cheminiai preparatai; metalų mineralai; metanas; metilbenzenas; mikroelementų cheminiai preparatai (augalams); mikroorganizmų kultūros (ne medicinos ir veterinarijos reikmėms); mikroorganizmų preparatai (ne medicinos ir veterinarijos reikmėms); miltai (pramonės reikmėms); minkštikliai (pramonės reikmėms); mirkalai (tabako aromatizavimo); muilas (metalinis) (pramonės reikmėms); mūro apsauginės medžiagos (išskyrus dažus ir aliejus); mūro hidroizoliacijos preparatai (išskyrus dažus); naftalenas; naftos dispergatoriai; natrio bichromatas; natrio druskos (cheminiai preparatai); natrio hidrokarbonatas (chemijos reikmėms); natrio hipochloritas; natrio perboratas; natris; neodimis; neonas; neorganinės rūgštys; neptūnis; nitratai; nitratinis popierius; nitrato rūgštis (azoto rūgštis); nuodingųjų dujų neutralizavimo preparatai; odų apdailos chemikalai; odų atnaujinimo chemikalai; odų dervos (mastikos); odų išdirbimo preparatai; odų klijai; odų mastika; odų minkštikliai; odų nelaidumo vandeniui chemikalai; odų ruošimo aliejai; oksalatai; oksalo (rūgštynių) rūgštis; oksidatoriai (variklių degalų cheminiai priedai); oleino rūgštis; olivinas (cheminė medžiaga); organinės balinimo medžiagos; ortosulfobenzoinės rūgšties imidas; padangų kamerų taisymo mišiniai; padangų mastikos; padangų taisymo mišiniai; paladžio chloridas; pavarų dėžės skystis; paviršinio aktyvumo agentai; paviršinio aktyvumo cheminiai agentai; pektinas (maisto pramonei); pektinas (pramonės reikmėms); pektinas (fotografijai); pentilo acetatas; pentilo alkoholis; perchloratai; perkarbonatai; peroksosulfato rūgštis; persulfatai; pieno fermentai (chemijos reikmėms); pieno fermentai (maisto pramonei); pieno fermentai (pramonės reikmėms); pieno rūgštis; pigmentų gamybos cheminiai preparatai; pikro rūgštis; pirogalolis; piroligninė rūgštis (medžio actas); plastifikatoriai; plastikai (neapdoroti); plastikų dispersijos; plastizoliai; plaunamieji benzino priedai; plieno glotniojo apdirbimo preparatai; plytelių, koklių, čerpių apsauginės medžiagos (išskyrus dažus ir aliejus); plytų mūro apsauginės dangos (išskyrus dažus ir aliejus); plutonis; pneumatinių padangų klijai; polonis; popieriaus pulpa (popieriaus masė); popierinių apmušalų klijai; popierius (nusispalvinantis) (fotografijai); potašas (kalio karbonatas); prazeodimis; preparatai nuo lešių dulsvėjimo; preparatai nuo stiklo dulsvėjimo; preparatai nuo variklių aušalų užvirimo; prometis; protaktinis; radiatorių plovimo chemikalai; radioaktyvieji elementai (mokslo reikmėms); radis (mokslo reikmėms); radonas; rašaliniai riešutėliai; rauginė mediena; rauginės žievės; renis; rentgeno filmai (jautrintieji, bet neeksponuoti); retųjų žemių elementai (lantanidai); retųjų žemių metalų druskos; riebalų atskyrimo preparatai; riebalų balikliai; riebalų rūgštys; riebalų šalinimo preparatai (gamybos reikmėms); rubidis; rūgšties gavimo bakteriologiniai preparatai; rūgštims atsparūs cheminiai mišiniai; rūgštynių druska (kalio vandenilio oksalatas); rūgštys; sacharinas; salicilo rūgštis; salietra; salyklo baltymai; samaris; sausasis ledas (anglies dvideginis); sebato rūgštis; sėklų konservavimo medžiagos; selenas; sidabro druskų tirpalai (sidabravimui); sidabro nitratas; sienų apmušalų atklijavimo preparatai; sienų apmušalų klijai; sienų plytelių klijai; siera; sieros milteliai (chemijos reikmėms); sieros rūgštis; silicis; silikatai; silikonai; sintetinės aliejų sugėrimo medžiagos; sintetinės dervos (neapdorotos); sintetinės dervos (neapdorotos); skaidrinimo preparatai; skandis; skiepijimo mastika (medžių); skystieji švitrų priedai; skruzdžių aldehidas (chemijos reikmėms); skruzdžių rūgštis; soda (bevandenė); sodinimo žemė; sodininkystės cheminės medžiagos (išskyrus fungicidus, insekticidus ir paraziticidus); spalvų paryškinimo chemikalai (pramonės reikmėms); sriegimo mišiniai (tepimo ir aušinimo); stabdžių skysčiai; stearino rūgštis; stibio oksidas; stibio sulfidas; stibis; stiklo dažymo cheminės medžiagos; stiklo drumstikliai; stiklo matinimo cheminės medžiagos; stroncis; sukietintos dujos (pramonės reikmėms); sulfatai; sulfatų šalinimo iš akumuliatorių skysčiai; sulfatų šalinimo iš baterijų skysčiai; sulfidai; sulfito rūgštis; sulfonrūgštys; sunkusis vanduo; suodžiai (pramonės ar žemės ūkio reikmėms);

suodžiai (pramonės reikmėms); superfosfatai (trąšos); suvirinimo (metalų) chemikalai; šaldymo medžiagos; šaldymo preparatai; šarmai; šarminiai metalai; šarminių metalų druskos; šarminių metalų jodidai (pramonės reikmėms); šarminių žemių metalai; šlakas (trąša); špinelis (cheminiai preparatai); šviesoraščio audinys; šviesoraščio popierius; švino acetatas; švino arsenatas; švino oksidas; tabako aromatizavimo mišiniai (mirkalai); talis; talkas (magnio silikatas); taninai; tanino rūgštis; tanino rūgštis (taninas); tapijokų miltai (pramonės reikmėms); tauriųjų metalų druskos (pramonės reikmėms); technecis; techninės keramikos gamybos medžiagos; telūras; terbis; tetrachloridai; tiokarbamidas; tirpikliai (dervų, sakų); tirpusis stiklas; titanitas (sfenas); titano dioksidas (pramonės reikmėms); toluenas; tonavimo druskos (fotografijai); tonavimo tirpalai (fotografijai); toris; tragakantas (pramonės reikmėms); transporto priemonių variklių aušalai; tręšimo preparatai; tulis; uranas; urano nitratas; urano oksidas; vairo mechanizmo su stiprintuvu skysčiai; vaisių nokinimo hormonai; vandenilio fluoridas; vandenilio peroksidas; vandenilis; vandens gryninimo chemikalai; vandens minkštikliai; vandens minkštinimo preparatai; variklių degalų cheminiai priedai; variklių dekarbonizavimo (nuodegų šalinimo) chemikalai; vario sulfatas (vitriolis); vaško balikliai; vėlimo preparatai; vėlimo preparatai (tekstilės pramonei); vidaus degimo variklių antidetonatoriai; vilgymo preparatai (balinimo reikmėms); vilgymo preparatai (dažymo reikmėms); virimo greitinimo preparatai (pramonės reikmėms); viskozė; viteritas; vitriolis (vario sulfatas); vyndarystės baktericidai (cheminiai preparatai); vyno akmuo (kalio tartratas) (chemijos reikmėms); vyno akmuo (kalio tartratas) (maisto pramonei); vyno akmuo (kalio tartratas) (ne farmacijos reikmėms); vyno akmuo (kalio tartratas) (pramonės reikmėms); vyno fermentavimo cheminiai preparatai; vyno rūgštis; vyno skaidrikliai; vyno spiritas (etilo alkoholis); vynuogių misos skaidrinimo preparatai; volframato rūgštis; vulkanizavimo greitikliai; vulkanizavimo preparatai; žagreniai (rauginimo reikmėms); želatina (fotografijos reikmėms); želatina (pramonės reikmėms); žemės ūkio sėklų genai; žemės ūkio trąšos; žuvų klijai (ne raštinės, buities ar mitybos reikmėms); žuvų miltų trąšos.

2 dažai, politūros, lakai; antikorozinės medžiagos ir medieną nuo irimo saugančios medžiagos; dažymo medžiagos; beicai; neapdorotos gamtinės dervos; metalų folija ir milteliai dažytojams, dekoratoriams, spaustuvininkams ir dailininkams; akvarelinių dažų tvirtikliai (fiksatyvai); alaus dažai; aliejai (medienos konservavimui); aliuminio dažai; aliuminio milteliai (dažymui); alizarino dažikliai; anatai (dažiosios medžiagos); anatai (pigmentas); anilino dažikliai; antikorozinės alyvos; antikorozinės juostos; antikoroziniai aliejai; antikoroziniai preparatai; antikoroziniai tepalai; antikoroziniai tirštieji tepalai; asbesto dažai; asfalto lakas; augaliniai dažikliai; augalinių dažiklių ekstraktai; auksavimo medžiagos; auraminas; baktericidiniai dažai; baltalai (pigmentai arba dažai); baltinimo skiediniai; batų dažai; beicai (kandikai); bituminiai lakai; bronzos lakai; bronzos milteliai; bronzos milteliai (dažai); cinko oksidas (pigmentas); dangos (dažai); dažalai (dažai); dažikliai; dažiosios medžiagos; dažų džiovikliai (sikatyvai); dažų gruntai; dažų rišamosios medžiagos; dažų rišikliai; dažų skiedikliai; dažų tvirtikliai; derva; dujų suodžiai (pigmentas); elektrostatiniai milteliai (dažai) kopijavimo aparatams; emaliai (tapybai); emaliai (lakai); emaliniai dažai; fustinas (dažai); gėrimų dažai; gipso skiedinys; glazūros (dažai, lakai); gletas (švino monoksidas); graviravimo dažai; gumigutas (tapybai); indigas (dažiklis); juodieji lakai (asfalto); kailių dažai; kalkių pienas (baltinimui); Kanados balzamas; kanifolija; karamelė (maisto dažai); karbonilas (medienos konservantas); keramikos dažai; klijiniai dažai; kobalto oksidas (dažai); kopalas; kopalo lakas; košenilo karminas; kreozotas (medienai konservuoti); kurkuminas (dažai); lakų skiedikliai; likerių dažai; maisto dažai; maisto dažikliai; mastika (natūrali derva); medienos apsauginės medžiagos; medienos apsaugos aliejai; medienos beicai (kandikai); medienos dangos (dažai); medienos dažai; medienos dažikliai; medienos dažiosios medžiagos; medienos konservantai; metalo folija (dažytojams, dekoratoriams, spaustuvininkams ir dailininkams); metalų apsauginiai preparatai; metalų milteliai (dažytojams, dekoratoriams, spaustuvininkams ir dailininkams); natūralios dervos (neapdorotos); neapaugantieji dažai; ochra (pigmentas); odų apdailos dažai; odų beicai (kandikai); odų dažai; odų dažus fiksuojančios medžiagos; oranžinis švino surikas; perklijuojami dažų lopai; pigmentai; preparatai nuo dulsvėjimo (metalams); preparatai nuo rūdžių (apsauginiai); raudonasis švino surikas; sakai; salyklo dažai; salyklo dažikliai; salyklo karamelė (maisto dažiklis); sandarakas; sidabravimo milteliai; sidabro emulsijos (pigmentai); sidabro folija (lakštinė); sidabro pasta; siena (pigmentas); spausdintuvų ir kopijavimo aparatų dažų kasetės (pripildytos); spaustuvinės pastos (dažai); spaustuviniai dažai; spaustuvinis rašalas; spaustuvinių dažų rinkiniai; suodžiai (dažikliai); suodžiai (pigmentas); surikas (trišvino tetraoksidas); sviesto dažai; šafranas (dažai); šelakas; švino baltalai; švino monoksidas; švino surikas (švino tetraoksidas); terpentinas (dažų skiediklis); titano dioksidas (pigmentas); tolio dangos (dažai); tvirtikliai (lakai); ugniai atsparūs dažai; važiuoklių apsauginės dangos; važiuoklių gruntavimo dangos; Velykų kiaušinių dažpopieris; žagreniai (lakų); ženklinimo dažai (gyvulių).

17 kaučiukas, gutaperčia, guma, asbestas, žėrutis ir jų gaminiai, nepriskirti prie kitų klasių; plastikų pusgaminiai; užpildai, sandarinimo ir izoliacinės medžiagos; ne metaliniai lankstieji vamzdžiai; acetilceliuliozė (iš dalies apdorota); akrilinės dervos (pusgaminiai); anglies pluoštas (išskyrus tekstilės reikmėms); apsauginės asbesto uždangos; apsauginiai asbesto ekranai; asbesto audiniai;

asbesto dangos; asbesto kamšalai; asbesto kartonas; asbesto lakštai; asbesto medžiaga; asbesto pluoštas; asbesto popierius; asbesto šiferis; asbesto veltiniai; balata; brezentinės žarnos; celofano folija (išskyrus naudojamą vyniojimui); celofano lakštai (išskyrus naudojamus vyniojimui); cilindrų sandarikliai; dielektrikai (izoliatoriai); dirbtinės dervos (pusgaminiai); ebonitas (vulkanizuotoji guma); ebonitinės formos; ebonitinės liejimo formos; elastiniai siūlai (ne tekstilės reikmėms); elastiniai verpalai (ne tekstilės reikmėms); elektros kondensatorių popierius; elektros perdavimo linijų izoliatoriai; filtravimo medžiagos (iš dalies apdirbti putplasčiai arba plastiko plėvelės); garso izoliavimo medžiagos; geležinkelių izoliatoriai; gėlių kompozicijų putplasčio pagrindai (pusgaminiai); glaistas; guminės atramos, ribotuvai; guminės movos mašinų dalims apsaugoti; guminės virvutės; guminiai siūlai (ne tekstilės reikmėms); guminiai amortizatoriai; guminiai buferiai; guminiai kamščiai; guminiai kamščiai (dangteliai); guminiai pakavimo krepšiai (maišeliai, vokai); guminiai vožtuvai; guminiai žiedai; gumos ar plastiko kamšymo medžiagos; gumos ar plastiko užpildai; gumos arba vulkanizuoto pluošto tarpikliai; gumos mišiniai padangoms restauruoti; išlyginamųjų pjūvių sandarinimo jungtys; išlyginamųjų pjūvių sandarinimo tarpikliai; izoliacinė metalo folija; izoliacinė stiklo vata; izoliacinės alyvos; izoliacinės juostelės ir juostos; izoliacinės pirštinės; izoliacinės ugniai atsparios medžiagos; izoliaciniai audiniai; izoliaciniai dažai; izoliaciniai lakai; izoliacinis popierius; izoliacinis stiklo pluoštas; izoliacinis tinkas; izoliacinis veltinys; izoliatoriai; kabelių izoliatoriai; kamšymo medžiagos; kamšomoji vata; katilų termoizoliacinės medžiagos; kaučiuko tirpalai (gumos klijai); laistomosios žarnos; lateksas (kaučiukas); lipdžiosios juostelės (išskyrus raštinės, medicinos ar buities reikmėms); lipniosios juostelės (išskyrus raštinės, medicinos ar buities reikmėms); lipniosios juostos (išskyrus raštinės, medicinos ar buities reikmėms); mineralinė vata (izoliatorius); movų antdėklai; natūrali ar iš dalies apdirbta guma; natūraliojo kaučiuko arba vulkanizuoto pluošto vožtuvai; natūralusis ar iš dalies apdirbtas kaučiukas; ne metalinės armuojamosios vamzdžių medžiagos; ne metalinės vamzdžių įmovos; ne metalinės vamzdžių movos; ne metaliniai suslėgto oro vamzdžių fitingai; ne metaliniai vamzdžių sujungimai; nuotėkiai (cheminiai preparatai nuotėkiams šalinti); pastatų izoliacijos nuo drėgmės medžiagos; plastikiniai litavimo siūlai; plastikiniai siūlai (ne tekstilės reikmėms); plastiko plėvelės (ne pakuotėms); plastikų lakštinės medžiagos (žemės ūkio reikmėms); plastikų medžiagos (iš dalies apdirbtos); plastikų plėvelės (išskyrus naudojamas vyniojimui); plastikų pluoštai (ne tekstilės reikmėms); plyšių kamšymo medžiagos; plyšių sandarikliai; plyšių tarpikliai; plūduriuojančios užtvaros nuo teršalų; riebokšliai; sandarikliai; sankabų movų tarpikliai; sintetinės dervos (pusgaminiai); sintetinis kaučiukas; skystasis kaučiukas; stabdžių antdėklų medžiagos (iš dalies apdirbtos); stiklainių užsukamųjų dangtelių guminiai sandarikliai; stiklo pluošto izoliaciniai audiniai; sujungimų sandarikliai; sujungimų užpildai; šilumos izoliacijos medžiagos; šilumos spinduliuotę sulaikančios medžiagos; šlako vata (izoliatorius); tamsintos langų stiklų plėvelės (spalvotos plėvelės); tarpikliai; tekstilinės žarnos; transformatorių izoliacinė alyva; transporto priemonių radiatorių jungiamosios žarnos; vamzdžių sujungimų sandarikliai; vamzdžių tarpikliai; vandeniui nelaidūs sandarinimo žiedai; vandeniui nelaidūs tarpikliai; viskozės lakštai (išskyrus naudojamus vyniojimui); vulkanizuota guma (ebonitas); vulkanizuotas pluoštas; vulkanizuotos gumos (ebonito) liejimo formos; žėrutis (neapdirbtas ar iš dalies apdirbtas); žievių dangos (garso izoliacijai).

37 statyba; taisymas (remontas); įtaisymo ir įrengimo paslaugos; akmenų mūrijimas; alavavimas (pakartotinis); antikorozinis apdorojimas; antikorozinis transporto priemonių apdorojimas; apsauginių signalizacijų įrengimas ir taisymas; asfaltavimas; automobilių plovimas; automobilių techninė priežiūra ir taisymas; avalynės taisymas; baldų apmušalų taisymas; baldų apmušimas; baldų priežiūra; baldų restauravimas; baltinių lyginimas; baltinių skalbimas; barstymas smėliu; baseinų priežiūra; biuro įrangos įtaisymas, taisymas ir priežiūra; buldozerių nuoma; dailidžių paslaugos; degiklių taisymas ir techninė priežiūra; dezinfekavimas; dirbtinio sniego dangos darymo paslaugos; drabužių garinis lyginimas; drabužių taisymas; drabužių valymas; drabužių atnaujinimas; drenažo siurblių nuoma; drėkinimo įrenginių įtaisymas ir taisymas; dūmtraukių valymas; durų ir langų įstatymas; ekskavatorių nuoma; elektros prietaisų įtaisymas ir taisymas; fabrikų statyba; fotografijos aparatų taisymas; gatvių valymas; giliųjų naftos ar dujų gręžinių gręžimas; graužikų naikinimas; gręžinių gręžimas; hidroizoliavimas (pastatų); iškabų dažymas ar taisymas; kailių priežiūra, valymas ir taisymas; karjerų naudojimo paslaugos; kasyba; katilų valymas ir taisymas; kelių šlavimo mašinų nuoma; kelių tiesimas; keltuvų įrengimas ir taisymas; kenkėjų naikinimas (ne žemės ūkyje); kino projektorių taisymas ir techninė priežiūra; kniedijimas; kompiuterių aparatūros įtaisymas, taisymas ir techninė priežiūra; kranų nuoma (statybos įrenginiai); krosnių, židinių įrengimas ir taisymas; laikrodžių taisymas; laivų statyba; lakavimas; langų valymas; lėktuvų priežiūra ir taisymas; liftų įrengimas ir taisymas; mašinų ir mechanizmų montavimas, techninė priežiūra ir taisymas; meno kūrinių restauravimas; mugių prekystalių ir parduotuvių statyba; muzikos instrumentų restauravimas; naftotiekių tiesimas ir priežiūra; namų nugriovimas; odos gaminių valymas, taisymas ir priežiūra; oro kondicionavimo aparatų įtaisymas ir taisymas; padangų protektorių atnaujinimas; padangų vulkanizavimas (taisymas); pagalba sugedus transporto priemonei (taisymas); pastatų izoliavimas; pastatų sandarinimas; pastatų valymas (iš išorės); pastatų valymas (iš vidaus); pastolių rinkimas (statybinių); peilių

galandimas; plytų mūrijimas; povandeninės statybos; povandeninis taisymas; priešgaisrinių signalizacijų įrengimas ir taisymas; raštuotų audinių valymas; sandėlių statymas ir remontas; santechnikos darbai; saulės skėčių taisymas; sausasis valymas; seifų (kambarių) taisymas ir techninė priežiūra; seifų taisymas ir techninė priežiūra; sienų apmušimas; sienų tapetavimas; siurblių taisymas; skalbimas; skalbimas ir lyginimas; skėčių taisymas; spausdintuvų kasečių pildymas; spynų taisymas; stalių darbai (taisymas); statybos informacija; statybos įrenginių nuoma; statybos konsultacijos; statybų priežiūra; stogo dengimas; sudilusių ar iš dalies išardytų mašinų ir mechanizmų atnaujinimas; sudilusių ar iš dalies išardytų variklių atnaujinimas; šaldymo įrangos įtaisymas ir taisymas; šildymo įrangos įtaisymas ir taisymas; šlifavimas pemza; taisyklų informacija; taisymas po vandeniu; telefonų įrengimas ir taisymas; tinkavimas; transporto priemonių plovimas; transporto priemonių poliravimas; transporto priemonių techninė priežiūra; transporto priemonių techninės priežiūros stotys (papildymas degalais ir remontas); transporto priemonių valymas; transporto priemonių sutepimas; transporto priemonių tepimas; trukdžių slopinimas (elektriniuose aparatuose); uostų statyba; valymo mašinų nuoma; vandens užtvarų statyba (pylimai, bangolaužiai); vidaus ir išorės dažymas; virtuvės įrangos įtaisymas.

---

(111) **70642**

(151) 2015 02 24

(210) 2013 0709

(220) 2013 04 30

(181) 2023 04 30

(732) GINTARAS MARŠČIONKA, T. Masiulio g. 13-4, LT-52356 Kaunas, LT

(540)

GREEN ECO

(511)

1 chemijos produktai, naudojami pramonėje, mokslo reikmėms, fotografijoje, žemės ūkyje, sodininkystėje ir miškininkystėje; neapdirbtos sintetinės dervos ir plastikai; trąšos; ugnies gesinimo mišiniai; metalų grūdinimo ir litavimo preparatai; maisto produktų konservavimo cheminės medžiagos; rauginės medžiagos; klijai pramonės reikmėms; acetanhidridas (acto rūgšties anhidridas); acetatai (cheminės medžiagos); acetilceliuliozė (neapdorota); acetilenas; acetileno tetrachloridas; acetonas; acto rūgštis; aerozolių dujos; afišų klijai; agarai; akmens druska; akrilinės dervos (neapdorotos); aktinis; aktyvintosios anglys; akumuliatorių pakartotinio įkrovimo parūgštintas vanduo; akumuliatorių sulfatų šalinimo skysčiai; akumuliatorių tirpalai nuo putojimo; alaus konservantai; alaus skaidrinimo ir konservavimo medžiagos; alavo dichloridas; albuminas (gyvūninė arba augalinė žaliava); albumino popierius; aldehidai; alginatai (maisto pramonei); alginatai (pramonės reikmėms); aliejai (maisto konservavimo); aliejai (odų dirbimo); aliejai (odų rauginimo); aliejinis cementas (glaistas); aliejų atskyrimo chemikalai; aliejų cheminiai priedai; aliejų dispergatoriai; aliejų gryninimo chemikalai; aliejų skaidrinimo chemikalai; aliuminio acetatas; aliuminio alūnas; aliuminio chloridas; aliuminio hidroksidas; aliuminio jodidas; aliuminio oksidas; aliuminio silikatas; alkaloidai; alkoholis; alūnas; americis; amoniakas; amoniakas (bevandenis); amoniakatai; amonio aldehidas; amonio alūnas; amonio chloridas; amonio druskos; amonio hidroksidas; angliavandeniai; anglies rūgštis; anglies sulfidas; anglies tetrachloridas; anglis; anglis (filtrų); anglių skalsinimo preparatai; anhidridai (rūgščių anhidridai); antidetonatoriai (vidaus degimo varikliams); antifrizai; antiinkrustantai (medžiagos nuo apnašų); antistatikai (ne buities reikmėms); antranilo rūgštis; apdailos ir gruntavimo glitas (šlichtas); apdailos plytelių klijai; apnašų šalinimo preparatai; apnašų šalinimo preparatai (ne buities reikmėms); apretai (odų, išskyrus aliejus); apretai (tekstilės); apsauginės suvirinimo dujos; argonas; arsenas; arsenito rūgštis; astatas; atklijavimo ir atskyrimo preparatai; atklijavimo medžiagos (cheminiai krakmolo skystinimo preparatai); atklijavimo preparatai; atominių reaktorių kuras; atsparumą ugniai suteikiantys preparatai; audinių nelaidumo vandeniui chemikalai; audinių ryškinimo chemikalai; augalų augimo reguliavimo preparatai; aukso druskos; automobilių kėbulų glaistai; avalynės klijai; azotas; azoto kalkės (trąša); azoto monoksidas; azoto trąšos; bakteriniai preparatai (ne medicinos ir veterinarijos reikmėms); bakteriologiniai acetifikavimo preparatai; bakteriologiniai preparatai (ne medicinos ir veterinarijos reikmėms); balinančiosios žemės (tekstilės pramonei); baltymai (gyvūniniai) (žaliava); baltymai (žaliava); bario junginiai; bario oksidas; bario sulfatas; baris; baritai; barito popierius; baterijų pakartotinio įkrovimo parūgštintas vanduo; baterijų tirpalai nuo putojimo; bazės (cheminiai preparatai); bėgančias kojinių akis sulaikančios medžiagos; bentonitas; benzeno dariniai; benzeno eilės rūgštys; benzoinė rūgštis; berklis; betono konservantai (išskyrus dažus ir aliejus); betono putinimo cheminės medžiagos; betono rišamosios medžiagos; biocheminiai katalizatoriai; biologiniai preparatai (ne medicinos ir veterinarijos reikmėms); biologinių audinių kultūros (ne medicinos ar veterinarijos reikmėms); bismutas; bismuto bazinis galatas; bismuto nitritas (chemijos reikmėms); blyksčių lempų preparatai; blukikliai (pramonės reikmėms); blukinimo preparatai (blukikliai) (pramonės reikmėms); boksitai; boraksas (borato rūgštys); boro rūgštis (pramonės reikmėms); branduolinių reaktorių lėtikliai; bromas (chemijos reikmėms); bulvių krakmolas (pramonės reikmėms); celiuliozė; celiuliozės dariniai (cheminės medžiagos); celiuliozės esteriai (pramonės reikmėms); celiuliozės eteriai (pramonės reikmėms); cemento atsparumo vandeniui preparatai (išskyrus dažus); cemento konservantai (išskyrus dažus ir aliejus); ceris; cezis;

chemikalai nuo audinių dėmėjimosi; cheminės audinių įmirkymo (impregnavimo) medžiagos; cheminės laboratorinės analizės medžiagos (ne medicinos ar veterinarijos reikmėms); cheminės medžiagos (pramonės reikmėms); cheminės medžiagos miškų ūkiui (išskyrus fungicidus, herbicidus, insekticidus ir paraziticidus); cheminės medžiagos nuo kondensacijos; cheminės medžiagos žemės ūkiui (išskyrus fungicidus, herbicidus, insekticidus ir paraziticidus); cheminės odų įmirkymo (impregnavimo) medžiagos; cheminiai aliejų priedai; cheminiai kondensaciniai preparatai; cheminiai preparatai mokslo reikmėms (ne medicinos ar veterinarijos reikmėms); cheminiai preparatai nuo kviečių ligų (kūlių); cheminiai preparatai nuo langų stiklų dulsvėjimo; cheminiai preparatai nuo pelėsių; cheminiai preparatai nuo vynmedžių ligų; cheminiai reagentai (ne medicinos ar veterinarijos reikmėms); cheminiai tvirtikliai (gumos); cheminiai tvirtikliai (popieriaus); chirurginių tvarsčių lipniosios medžiagos; chloras; chloratai; chloridai; chloridо rūgštis (druskos rūgštis); chlorkalkės; cholio rūgštis; chromatai; chromato rūgštis; chromo (III) druskos; chromo alūnas; chromo druskos; chromo oksidas; cianidai; ciano druskos (cianidai); cianotipijos tirpalai; cimenas; cinkavimo preparatai; cinkavimo tirpalai; cirkonio dioksidas; citrinų rūgštis (pramonės reikmėms); dalieji cheminiai elementai; daliosios medžiagos (branduolinei energijai gauti); daržovių dygimo lėtikliai; dažų gamybos cheminiai preparatai; defoliantai; deguonis; dehidratacijos preparatai (pramonės reikmėms); dekstrino glitas; detergentai (gamybos reikmėms); diagnostiniai preparatai (ne medicinos ar veterinarijos reikmėms); diastazė (amilazė) (pramonės reikmėms); diatomitas; diatomitas (kizelgūras); diazotipinis popierius; diazoto monoksidas; dietileteris; dimetileteris (metilo eteris); dirbtiniai saldikliai (cheminiai preparatai); dirvožemio tręšimo preparatai; dirvožemis; dirvožemis (augalams); disprozis; distiliuotas vanduo; ditionitai; dolomitas (pramonės reikmėms); drėkinimo (vilgymo) preparatai (balinimo reikmėms); drėkinimo (vilgymo) preparatai (dažymo reikmėms); drėkinimo (vilgymo) preparatai (tekstilės pramonės reikmėms); drėkinimo preparatai (tekstilės pramonės reikmėms); drumstikliai (emalio ar stiklo); druska (ne maisto produktų konservavimo reikmėms); druska (nevalyta); druskos (pramonės reikmėms); druskos (cheminiai junginiai); druskos (trąšos); druskos rūgštis (vandenilio chlorido rūgštis); dujų valymo preparatai; dūmtraukių valikliai (cheminės medžiagos); durpės (trąša); durpių puodeliai (daržininkystės reikmėms); elektroforeziniai geliai (ne medicinos ir ne veterinarijos reikmėms); emalių dažymo cheminės medžiagos; emalių drumstikliai; emalių gamybos cheminiai preparatai (išskyrus pigmentus); emalių ir stiklo dažiosios medžiagos; emulsikliai; epoksidinės dervos (neapdorotos); erbis; ėsdinimo preparatai (metalų); esteriai; etanas; eteriai; etilo alkoholis; etilo eteris; europis; farmacijos preparatų konservantai; fenolis (pramonės reikmėms); fermentai (chemijos reikmėms); fermentai (maisto pramonei); fermentai (pramonės reikmėms); fermentų preparatai (maisto pramonei); fermentų preparatai (pramonės reikmėms); fermis; ferocianidai; ferotipinės fotografinės plokštelės; fiksavimo tirpalai (fotografijai); fiksažas (fotografijai); filtravimo medžiagos (augalinės); filtravimo medžiagos (cheminiai preparatai); filtravimo medžiagos (mineralinės); filtravimo medžiagos (neapdoroti plastikai); filtravimo preparatai (gėrimų pramonei); filtravimo terpės (susmulkintos keraminės medžiagos); flokuliantai; fluoras; fluoro junginiai; fosfatai (trąšos); fosfato rūgštys; fosfolipidai; fosforas; fotografijos cheminiai preparatai; fotografijos redukavimo reagentai; fotografinės emulsijos; fotografinės plokštelės (jautrios šviesai); fotografiniai jautrikliai (sensibilizatoriai); fotografiniai ryškalai; fotografinis popierius; fotometrinis popierius; francis; fungicidų cheminiai priedai; gadolinis; gailusis šarmas; galato rūgštis (rašalui gaminti); galis; galvaninių baterijų druskos; gambyras; geležies druskos; gėlių konservantai; geteriai (chemiškai aktyvios medžiagos); gyvsidabrio druskos; gyvsidabrio oksidas; gyvsidabris; gyvulinės anglys; gyvūninės anglys; gyvūninių anglių preparatai; gliceridai; glicerolis (pramonės reikmėms); glikolio eteris; glikolis; glitavimo preparatai; glitimas (maisto pramonei); glitimas (ne kanceliarijos arba buities reikmėms); glitimas (pramonės reikmėms); gliukozė (maisto pramonei); gliukozė (pramonės reikmėms); gliukozidai; grafitas (pramonės reikmėms); gramofono plokštelių atnaujinimo preparatai; gramofono plokštelių gaminimo mišiniai; granuliuotas molis augalų auginimui hidroponiniu būdu (substratas); gręžimo skiediniai; gręžimo skiedinių cheminiai priedai; gryninimo (valymo) preparatai; grūdų apdorojimo šalutiniai produktai (pramonės reikmėms); guanas; gumiarabikas (pramonės reikmėms); gurjono balzamas (lakams gaminti); helis; hidratai; hidraulinių sistemų skysčiai; hidrazinas; hidrochloratai; hidroponinės augalų terpės (žemės ūkio reikmėms); holmis; humusas (puvenos); humusas (puvenos) mulčiavimui; indikatorinis popierius (ne medicinos ar veterinarijos reikmėms); indikatorinis popierius (cheminis); insekticidų cheminiai priedai; iterbis; itris; izotopai (pramonės reikmėms); jautrintasis (sensibilizuotasis) fotografinis audinys; jautrintasis (sensibilizuotasis) popierius; jautrintosios (sensibilizuotosios) fotografinės plokštelės; jautrintosios (sensibilizuotosios) juostos (neeksponuotos); jautrintosios ofsetinės spaudos plokštelės; jautrintosios ofsetinės spaudos plokštės; javų apdorojimo šalutiniai produktai (pramonės reikmėms); jodas (chemijos reikmėms); jodas (pramonės reikmėms); jodato rūgštis; joduotieji baltymai; joduotosios druskos; jonitai (cheminės medžiagos); jūros dumbliai (trąša); jūros vanduo (pramonės reikmėms); kailių apretai (išskyrus aliejus); kailių išdirbimo preparatai; kainitas; kalcinuotoji soda; kalcio acetatas; kalcio cianamidas (trąša); kalcio druskos; kalcio karbidas; kalcio karbonatas; kalifornis; kalio bichromatas; kalio dioksalatas; kalio šarmas; kalis; kamieninės ląstelės (ne medicinos ar veterinarijos reikmėms); kamparas

(pramonės reikmėms); kaolinas; kaolininis molis; karbidas; karbiurizatoriai (metalurgijos reikmėms); karbolineumas (augalų apsaugai); karbonatai; katalizatoriai; katechu; kaučiuko konservantai; kaulų anglys; kaustikas (pramonės reikmėms); kaustinė soda (natrio hidroksidas) (pramonės reikmėms); kazeinas (maisto pramonei); kazeinas (pramonės reikmėms); keramikos glazūros; keraminės sukepančiosios kompozicijos (granulės ir milteliai); ketonai; kino juostos (jautrintosios, bet neeksponuotos); kiuris; klijai (pramonės reikmėms); klijai (augaliniai) (ne raštinės ar buities reikmėms); klijai paukščiams gaudyti; klijai sudužusiems daiktams klijuoti; klijų šalinimo preparatai; klinčių kietikliai; kobalto oksidas (pramonės reikmėms); kolodijus; kompostas; konservavimo druska (ne maisto produktams); koroziniai preparatai; krakmolas (pramonės reikmėms); krakmolo glitas (šlichtas, cheminiai preparatai); krakmolo kleisteris (klijai) (ne kanceliarijos ar buities reikmėms); krakmolo skystinimo chemikalai (atklijavimo medžiagos); kraujo anglys; kreozotas (chemijos reikmėms); kriogenų preparatai; kriptonas; krotono aldehidas; ksenonas; kuras (atominių reaktorių); kuro skalsinimo preparatai; kvebrachas (pramonės reikmėms); laboratorinės analizės preparatai (ne medicinos ar veterinarijos reikmėms); lakmuso popierius; lako pašalinimo medžiagos; laktozė (maisto pramonei); laktozė (pramonės reikmėms); laktozė (žaliava); lakusis šarmas (amoniakas) (pramonės reikmėms); lakų tirpikliai; langų glaistas; lantanas; lecitinas (maisto pramonei); lecitinas (pramonės reikmėms); lecitinas (žaliava); lempų suodžiai (pramonės reikmėms); lengvųjų automobilių kėbulų glaistai; ličio oksidas; liejimo formų gaminimo mišiniai; liejimo formų rišamosios medžiagos; liejinių atskyrimo preparatai; liejinių formavimo smėlis; lipnieji chirurginių tvarsčių preparatai; lipniosios medžiagos (pramonės reikmėms); litavimo chemikalai; litavimo fliusai; litavimo kietaisiais lydmetaliais fliusai; litavimo kietaisiais lydmetaliais preparatai; litis; liutecis; magnetinis skystis (pramonės reikmėms); magnezitas; magnio chloridas; magnio karbonatas; manganatai; mangano dioksidas; mangrovės žievės (pramonės reikmėms); medienos pulpa (medienos masė); medžio actas (piroligninė rūgštis); medžio spiritas (metanolis); medžio spirito distiliacijos produktai; medžių aprišimo lipnieji preparatai; medžių plyšių glaistai (miškininkystės reikmėms); medžių skiepijimo lipnieji preparatai; medžių skiepijimo vaškas; mėsos minkštikliai (pramonės reikmėms); mėsos rūkymo cheminiai preparatai; metaloidai; metalų atkaitinimo preparatai; metalų dažymo druskos; metalų legiravimo cheminiai preparatai; metalų mineralai; metanas; metilbenzenas; mikroelementų cheminiai preparatai (augalams); mikroorganizmų kultūros (ne medicinos ir veterinarijos reikmėms); mikroorganizmų preparatai (ne medicinos ir veterinarijos reikmėms); miltai (pramonės reikmėms); minkštikliai (pramonės reikmėms); mirkalai (tabako aromatizavimo); muilas (metalinis) (pramonės reikmėms); mūro apsauginės medžiagos (išskyrus dažus ir aliejus); mūro hidroizoliacijos preparatai (išskyrus dažus); naftalenas; naftos dispergatoriai; natrio bichromatas; natrio druskos (cheminiai preparatai); natrio hidrokarbonatas (chemijos reikmėms); natrio hipochloritas; natrio perboratas; natris; neodimis; neonas; neorganinės rūgštys; neptūnis; nitratai; nitratinis popierius; nitrato rūgštis (azoto rūgštis); nuodingųjų dujų neutralizavimo preparatai; odų apdailos chemikalai; odų atnaujinimo chemikalai; odų dervos (mastikos); odų išdirbimo preparatai; odų klijai; odų mastika; odų minkštikliai; odų nelaidumo vandeniui chemikalai; odų ruošimo aliejai; oksalatai; oksalo (rūgštynių) rūgštis; oksidatoriai (variklių degalų cheminiai priedai); oleino rūgštis; olivinas (cheminė medžiaga); organinės balinimo medžiagos; ortosulfobenzoinės rūgšties imidas; padangų kamerų taisymo mišiniai; padangų mastikos; padangų taisymo mišiniai; paladžio chloridas; pavarų dėžės skystis; paviršinio aktyvumo agentai; paviršinio aktyvumo cheminiai agentai; pektinas (maisto pramonei); pektinas (pramonės reikmėms); pektinas (fotografijai); pentilo acetatas; pentilo alkoholis; perchloratai; perkarbonatai; peroksosulfato rūgštis; persulfatai; pieno fermentai (chemijos reikmėms); pieno fermentai (maisto pramonei); pieno fermentai (pramonės reikmėms); pieno rūgštis; pigmentų gamybos cheminiai preparatai; pikro rūgštis; pirogalolis; piroligninė rūgštis (medžio actas); plastifikatoriai; plastikai (neapdoroti); plastikų dispersijos; plastizoliai; plaunamieji benzino priedai; plieno glotniojo apdirbimo preparatai; plytelių, koklių, čerpių apsauginės medžiagos (išskyrus dažus ir aliejus); plytų mūro apsauginės dangos (išskyrus dažus ir aliejus); plutonis; pneumatinių padangų klijai; polonis; popieriaus pulpa (popieriaus masė); popierinių apmušalų klijai; popierius (nusispalvinantis) (fotografijai); potašas (kalio karbonatas); prazeodimis; preparatai nuo lešių dulsvėjimo; preparatai nuo stiklo dulsvėjimo; preparatai nuo variklių aušalų užvirimo; prometis; protaktinis; radiatorių plovimo chemikalai; radioaktyvieji elementai (mokslo reikmėms); radis (mokslo reikmėms); radonas; rašaliniai riešutėliai; rauginė mediena; rauginės žievės; renis; rentgeno filmai (jautrintieji, bet neeksponuoti); retųjų žemių elementai (lantanidai); retųjų žemių metalų druskos; riebalų atskyrimo preparatai; riebalų balikliai; riebalų rūgštys; riebalų šalinimo preparatai (gamybos reikmėms); rubidis; rūgšties gavimo bakteriologiniai preparatai; rūgštims atsparūs cheminiai mišiniai; rūgštynių druska (kalio vandenilio oksalatas); rūgštys; sacharinas; salicilo rūgštis; salietra; salyklo baltymai; samaris; sausasis ledas (anglies dvideginis); sebato rūgštis; sėklų konservavimo medžiagos; selenas; sidabro druskų tirpalai (sidabravimui); sidabro nitratas; sienų apmušalų atklijavimo preparatai; sienų apmušalų klijai; sienų plytelių klijai; siera; sieros milteliai (chemijos reikmėms); sieros rūgštis; silicis; silikatai; silikonai; sintetinės aliejų sugėrimo medžiagos; sintetinės dervos (neapdorotos); sintetinės dervos (neapdorotos); skaidrinimo preparatai; skandis;

skiepijimo mastika (medžių); skystieji švitrų priedai; skruzdžių aldehidas (chemijos reikmėms); skruzdžių rūgštis; soda (bevandenė); sodinimo žemė; sodininkystės cheminės medžiagos (išskyrus fungicidus, insekticidus ir paraziticidus); spalvų paryškinimo chemikalai (pramonės reikmėms); sriegimo mišiniai (tepimo ir aušinimo); stabdžių skysčiai; stearino rūgštis; stibio oksidas; stibio sulfidas; stibis; stiklo dažymo cheminės medžiagos; stiklo drumstikliai; stiklo matinimo cheminės medžiagos; stroncis; sukietintos dujos (pramonės reikmėms); sulfatai; sulfatų šalinimo iš akumuliatorių skysčiai; sulfatų šalinimo iš baterijų skysčiai; sulfidai; sulfito rūgštis; sulfonrūgštys; sunkusis vanduo; suodžiai (pramonės ar žemės ūkio reikmėms); suodžiai (pramonės reikmėms); superfosfatai (trąšos); suvirinimo (metalų) chemikalai; šaldymo medžiagos; šaldymo preparatai; šarmai; šarminiai metalai; šarminių metalų druskos; šarminių metalų jodidai (pramonės reikmėms); šarminių žemių metalai; šlakas (trąša); špinelis (cheminiai preparatai); šviesoraščio audinys; šviesoraščio popierius; švino acetatas; švino arsenatas; švino oksidas; tabako aromatizavimo mišiniai (mirkalai); talis; talkas (magnio silikatas); taninai; tanino rūgštis; tanino rūgštis (taninas); tapijokų miltai (pramonės reikmėms); tauriųjų metalų druskos (pramonės reikmėms); technecis; techninės keramikos gamybos medžiagos; telūras; terbis; tetrachloridai; tiokarbamidas; tirpikliai (dervų, sakų); tirpusis stiklas; titanitas (sfenas); titano dioksidas (pramonės reikmėms); toluenas; tonavimo druskos (fotografijai); tonavimo tirpalai (fotografijai); toris; tragakantas (pramonės reikmėms); transporto priemonių variklių aušalai; trėšimo preparatai; tulis; uranas; urano nitratas; urano oksidas; vairo mechanizmo su stiprintuvu skysčiai; vaisių nokinimo hormonai; vandenilio fluoridas; vandenilio peroksidas; vandenilis; vandens gryninimo chemikalai; vandens minkštikliai; vandens minkštinimo preparatai; variklių degalų cheminiai priedai; variklių dekarbonizavimo (nuodegų šalinimo) chemikalai; vario sulfatas (vitriolis); vaško balikliai; vėlimo preparatai; vėlimo preparatai (tekstilės pramonei); vidaus degimo variklių antidetonatoriai; vilgymo preparatai (balinimo reikmėms); vilgymo preparatai (dažymo reikmėms); virimo greitinimo preparatai (pramonės reikmėms); viskozė; viteritas; vitriolis (vario sulfatas); vyndarystės baktericidai (cheminiai preparatai); vyno akmuo (kalio tartratas) (chemijos reikmėms); vyno akmuo (kalio tartratas) (maisto pramonei); vyno akmuo (kalio tartratas) (ne farmacijos reikmėms); vyno akmuo (kalio tartratas) (pramonės reikmėms); vyno fermentavimo cheminiai preparatai; vyno rūgštis; vyno skaidrikliai; vyno spiritas (etilo alkoholis); vynuogių misos skaidrinimo preparatai; volframato rūgštis; vulkanizavimo greitikliai; vulkanizavimo preparatai; žagreniai (rauginimo reikmėms); želatina (fotografijos reikmėms); želatina (pramonės reikmėms); žemės ūkio sėklų genai; žemės ūkio trąšos; žuvų klijai (ne raštinės, buities ar mitybos reikmėms); žuvų miltų trąšos.

2 dažai, politūros, lakai; antikorozinės medžiagos ir medieną nuo irimo saugančios medžiagos; dažymo medžiagos; beicai; neapdorotos gamtinės dervos; metalų folija ir milteliai dažytojams, dekoratoriams, spaustuvininkams ir dailininkams; akvarelinių dažų tvirtikliai (fiksatyvai); alaus dažai; aliejai (medienos konservavimui); aliuminio dažai; aliuminio milteliai (dažymui); alizarino dažikliai; anatai (dažiosios medžiagos); anatai (pigmentas); anilino dažikliai; antikorozinės alyvos; antikorozinės juostos; antikoroziniai aliejai; antikoroziniai preparatai; antikoroziniai tepalai; antikoroziniai tirštieji tepalai; asbesto dažai; asfalto lakas; augaliniai dažikliai; augalinių dažiklių ekstraktai; auksavimo medžiagos; auraminas; baktericidiniai dažai; baltalai (pigmentai arba dažai); baltinimo skiediniai; batų dažai; beicai (kandikai); bituminiai lakai; bronzos lakai; bronzos milteliai; bronzos milteliai (dažai); cinko oksidas (pigmentas); dangos (dažai); dažalai (dažai); dažikliai; dažiosios medžiagos; dažų džiovikliai (sikatyvai); dažų gruntai; dažų rišamosios medžiagos; dažų rišikliai; dažų skiedikliai; dažų tvirtikliai; derva; dujų suodžiai (pigmentas); elektrostatiniai milteliai (dažai) kopijavimo aparatams; emaliai (tapybai); emaliai (lakai); emaliniai dažai; fustinas (dažai); gėrimų dažai; gipso skiedinys; glazūros (dažai, lakai); gletas (švino monoksidas); graviravimo dažai; gumigutas (tapybai); indigas (dažiklis); juodieji lakai (asfalto); kailių dažai; kalkių pienas (baltinimui); Kanados balzamas; kanifolija; karamelė (maisto dažai); karbonilas (medienos konservantas); keramikos dažai; klijiniai dažai; kobalto oksidas (dažai); kopalas; kopalo lakas; košenilo karminas; kreozotas (medienai konservuoti); kurkuminas (dažai); lakų skiedikliai; likerių dažai; maisto dažai; maisto dažikliai; mastika (natūrali derva); medienos apsauginės medžiagos; medienos apsaugos aliejai; medienos beicai (kandikai); medienos dangos (dažai); medienos dažai; medienos dažikliai; medienos dažiosios medžiagos; medienos konservantai; metalo folija (dažytojams, dekoratoriams, spaustuvininkams ir dailininkams); metalų apsauginiai preparatai; metalų milteliai (dažytojams, dekoratoriams, spaustuvininkams ir dailininkams); natūralios dervos (neapdorotos); neapaugantieji dažai; ochra (pigmentas); odų apdailos dažai; odų beicai (kandikai); odų dažai; odų dažus fiksuojančios medžiagos; oranžinis švino surikas; perklijuojami dažų lopai; pigmentai; preparatai nuo dulsvėjimo (metalams); preparatai nuo rūdžių (apsauginiai); raudonasis švino surikas; sakai; salyklo dažai; salyklo dažikliai; salyklo karamelė (maisto dažiklis); sandarakas; sidabravimo milteliai; sidabro emulsijos (pigmentai); sidabro folija (lakštinė); sidabro pasta; siena (pigmentas); spausdintuvų ir kopijavimo aparatų dažų kasetės (pripildytos); spaustuvinės pastos (dažai); spaustuviniai dažai; spaustuvinis rašalas; spaustuvinių dažų rinkiniai; suodžiai (dažikliai); suodžiai (pigmentas); surikas (trišvino tetraoksidas); sviesto dažai; šafranas (dažai); šelakas; švino baltalai; švino monoksidas; švino surikas (švino

tetraoksidas); terpentinas (dažų skiediklis); titano dioksidas (pigmentas); tolio dangos (dažai); tvirtikliai (lakai); ugniai atsparūs dažai; važiuoklių apsauginės dangos; važiuoklių gruntavimo dangos; Velykų kiaušinių dažpopieris; žagreniai (lakų); ženklinimo dažai (gyvulių).

17 kaučiukas, gutaperčia, guma, asbestas, žėrutis ir jų gaminiai, nepriskirti prie kitų klasių; plastikų pusgaminiai; užpildai, sandarinimo ir izoliacinės medžiagos; ne metaliniai lankstieji vamzdžiai; acetilceliuliozė (iš dalies apdorota); akrilinės dervos (pusgaminiai); anglies pluoštas (išskyrus tekstilės reikmėms); apsauginės asbesto uždangos; apsauginiai asbesto ekranai; asbesto audiniai; asbesto dangos; asbesto kamšalai; asbesto kartonas; asbesto lakštai; asbesto medžiaga; asbesto pluoštas; asbesto popierius; asbesto šiferis; asbesto veltiniai; balata; brezentinės žarnos; celofano folija (išskyrus naudojamą vyniojimui); celofano lakštai (išskyrus naudojamus vyniojimui); cilindrų sandarikliai; dielektrikai (izoliatoriai); dirbtinės dervos (pusgaminiai); ebonitas (vulkanizuotoji guma); ebonitinės formos; ebonitinės liejimo formos; elastiniai siūlai (ne tekstilės reikmėms); elastiniai verpalai (ne tekstilės reikmėms); elektros kondensatorių popierius; elektros perdavimo linijų izoliatoriai; filtravimo medžiagos (iš dalies apdirbti putplasčiai arba plastiko plėvelės); garso izoliavimo medžiagos; geležinkelių izoliatoriai; gėlių kompozicijų putplasčio pagrindai (pusgaminiai); glaistas; guminės atramos, ribotuvai; guminės movos mašinų dalims apsaugoti; guminės virvutės; guminiai siūlai (ne tekstilės reikmėms); guminiai amortizatoriai; guminiai buferiai; guminiai kamščiai; guminiai kamščiai (dangteliai); guminiai pakavimo krepšiai (maišeliai, vokai); guminiai vožtuvai; guminiai žiedai; gumos ar plastiko kamšymo medžiagos; gumos ar plastiko užpildai; gumos arba vulkanizuoto pluošto tarpikliai; gumos mišiniai padangoms restauruoti; išlyginamųjų pjūvių sandarinimo jungtys; išlyginamųjų pjūvių sandarinimo tarpikliai; izoliacinė metalo folija; izoliacinė stiklo vata; izoliacinės alyvos; izoliacinės juostelės ir juostos; izoliacinės pirštinės; izoliacinės ugniai atsparios medžiagos; izoliaciniai audiniai; izoliaciniai dažai; izoliaciniai lakai; izoliacinis popierius; izoliacinis stiklo pluoštas; izoliacinis tinkas; izoliacinis veltinys; izoliatoriai; kabelių izoliatoriai; kamšymo medžiagos; kamšomoji vata; katilų termoizoliacinės medžiagos; kaučiuko tirpalai (gumos klijai); laistomosios žarnos; lateksas (kaučiukas); lipdžiosios juostelės (išskyrus raštinės, medicinos ar buities reikmėms); lipniosios juostelės (išskyrus raštinės, medicinos ar buities reikmėms); lipniosios juostos (išskyrus raštinės, medicinos ar buities reikmėms); mineralinė vata (izoliatorius); movų antdėklai; natūrali ar iš dalies apdirbta guma; natūraliojo kaučiuko arba vulkanizuoto pluošto vožtuvai; natūralusis ar iš dalies apdirbtas kaučiukas; ne metalinės armuojamosios vamzdžių medžiagos; ne metalinės vamzdžių įmovos; ne metalinės vamzdžių movos; ne metaliniai suslėgto oro vamzdžių fitingai; ne metaliniai vamzdžių sujungimai; nuotėkiai (cheminiai preparatai nuotėkiams šalinti); pastatų izoliacijos nuo drėgmės medžiagos; plastikiniai litavimo siūlai; plastikiniai siūlai (ne tekstilės reikmėms); plastiko plėvelės (ne pakuotėms); plastikų lakštinės medžiagos (žemės ūkio reikmėms); plastikų medžiagos (iš dalies apdirbtos); plastikų plėvelės (išskyrus naudojamas vyniojimui); plastikų pluoštai (ne tekstilės reikmėms); plyšių kamšymo medžiagos; plyšių sandarikliai; plyšių tarpikliai; plūduriuojančios užtvaros nuo teršalų; riebokšliai; sandarikliai; sankabų movų tarpikliai; sintetinės dervos (pusgaminiai); sintetinis kaučiukas; skystasis kaučiukas; stabdžių antdėklų medžiagos (iš dalies apdirbtos); stiklainių užsukamųjų dangtelių guminiai sandarikliai; stiklo pluošto izoliaciniai audiniai; sujungimų sandarikliai; sujungimų užpildai; šilumos izoliacijos medžiagos; šilumos spinduliuotę sulaikančios medžiagos; šlako vata (izoliatorius); tamsintos langų stiklų plėvelės (spalvotos plėvelės); tarpikliai; tekstilinės žarnos; transformatorių izoliacinė alyva; transporto priemonių radiatorių jungiamosios žarnos; vamzdžių sujungimų sandarikliai; vamzdžių tarpikliai; vandeniui nelaidūs sandarinimo žiedai; vandeniui nelaidūs tarpikliai; viskozės lakštai (išskyrus naudojamus vyniojimui); vulkanizuota guma (ebonitas); vulkanizuotas pluoštas; vulkanizuotos gumos (ebonito) liejimo formos; žėrutis (neapdirbtas ar iš dalies apdirbtas); žievių dangos (garso izoliacijai).

37 statyba; taisymas (remontas); įtaisymo ir įrengimo paslaugos; akmenų mūrijimas; alavavimas (pakartotinis); antikorozinis apdorojimas; antikorozinis transporto priemonių apdorojimas; apsauginių signalizacijų įrengimas ir taisymas; asfaltavimas; automobilių plovimas; automobilių techninė priežiūra ir taisymas; avalynės taisymas; baldų apmušalų taisymas; baldų apmušimas; baldų priežiūra; baldų restauravimas; baltinių lyginimas; baltinių skalbimas; barstymas smėliu; baseinų priežiūra; biuro įrangos įtaisymas, taisymas ir priežiūra; buldozerių nuoma; dailidžių paslaugos; degiklių taisymas ir techninė priežiūra; dezinfekavimas; dirbtinio sniego dangos darymo paslaugos; drabužių garinis lyginimas; drabužių taisymas; drabužių valymas; drabužių atnaujinimas; drenažo siurblių nuoma; drėkinimo įrenginių įtaisymas ir taisymas; dūmtraukių valymas; durų ir langų įstatymas; ekskavatorių nuoma; elektros prietaisų įtaisymas ir taisymas; fabrikų statyba; fotografijos aparatų taisymas; gatvių valymas; giliųjų naftos ar dujų gręžinių gręžimas; graužikų naikinimas; gręžinių gręžimas; hidroizoliavimas (pastatų); iškabų dažymas ar taisymas; kailių priežiūra, valymas ir taisymas; karjerų naudojimo paslaugos; kasyba; katilų valymas ir taisymas; kelių šlavimo mašinų nuoma; kelių tiesimas; keltuvų įrengimas ir taisymas; kenkėjų naikinimas (ne žemės ūkyje); kino projektorių taisymas ir techninė priežiūra; kniedijimas; kompiuterių aparatūros įtaisymas, taisymas ir techninė priežiūra; kranų nuoma (statybos įrenginiai); krosnių, židinių

įrengimas ir taisymas; laikrodžių taisymas; laivų statyba; lakavimas; langų valymas; lėktuvų priežiūra ir taisymas; liftų įrengimas ir taisymas; mašinų ir mechanizmų montavimas, techninė priežiūra ir taisymas; meno kūrinių restauravimas; mugių prekystalių ir parduotuvių statyba; muzikos instrumentų restauravimas; naftotiekių tiesimas ir priežiūra; namų nugriovimas; odos gaminių valymas, taisymas ir priežiūra; oro kondicionavimo aparatų įtaisymas ir taisymas; padangų protektorių atnaujinimas; padangų vulkanizavimas (taisymas); pagalba sugedus transporto priemonei (taisymas); pastatų izoliavimas; pastatų sandarinimas; pastatų valymas (iš išorės); pastatų valymas (iš vidaus); pastolių rinkimas (statybinių); peilių galandimas; plytų mūrijimas; povandeninės statybos; povandeninis taisymas; priešgaisrinių signalizacijų įrengimas ir taisymas; raštuotų audinių valymas; sandėlių statymas ir remontas; santechnikos darbai; saulės skėčių taisymas; sausasis valymas; seifų (kambarių) taisymas ir techninė priežiūra; seifų taisymas ir techninė priežiūra; sienų apmušimas; sienų tapetavimas; siurblių taisymas; skalbimas; skalbimas ir lyginimas; skėčių taisymas; spausdintuvų kasečių pildymas; spynų taisymas; stalių darbai (taisymas); statybos informacija; statybos įrenginių nuoma; statybos konsultacijos; statybų priežiūra; stogo dengimas; sudilusių ar iš dalies išardytų mašinų ir mechanizmų atnaujinimas; sudilusių ar iš dalies išardytų variklių atnaujinimas; šaldymo įrangos įtaisymas ir taisymas; šildymo įrangos įtaisymas ir taisymas; šlifavimas pemza; taisyklų informacija; taisymas po vandeniu; telefonų įrengimas ir taisymas; tinkavimas; transporto priemonių plovimas; transporto priemonių poliravimas; transporto priemonių techninė priežiūra; transporto priemonių techninės priežiūros stotys (papildymas degalais ir remontas); transporto priemonių valymas; transporto priemonių sutepimas; transporto priemonių tepimas; trukdžių slopinimas (elektriniuose aparatuose); uostų statyba; valymo mašinų nuoma; vandens užtvarų statyba (pylimai, bangolaužiai); vidaus ir išorės dažymas; virtuvės įrangos įtaisymas.

---

(111) **70643**

(151) 2015 02 24

(210) 2013 0710

(220) 2013 04 30

(181) 2023 04 30

(732) GINTARAS MARŠČIONKA, T. Masiulio g. 13-4, LT-52356 Kaunas, LT

(540)

Green - nano

(511)

1 chemijos produktai, naudojami pramonėje, mokslo reikmėms, fotografijoje, žemės ūkyje, sodininkystėje ir miškininkystėje; neapdirbtos sintetinės dervos ir plastikai; trąšos; ugnies gesinimo mišiniai; metalų grūdinimo ir litavimo preparatai; maisto produktų konservavimo cheminės medžiagos; rauginės medžiagos; klijai pramonės reikmėms; acetanhidridas (acto rūgšties anhidridas); acetatai (cheminės medžiagos); acetilceliuliozė (neapdorota); acetilenas; acetileno tetrachloridas; acetonas; acto rūgštis; aerozolių dujos; afišų klijai; agarai; akmens druska; akrilinės dervos (neapdorotos); aktinis; aktyvintosios anglys; akumuliatorių pakartotinio įkrovimo parūgštintas vanduo; akumuliatorių sulfatų šalinimo skysčiai; akumuliatorių tirpalai nuo putojimo; alaus konservantai; alaus skaidrinimo ir konservavimo medžiagos; alavo dichloridas; albuminas (gyvūninė arba augalinė žaliava); albumino popierius; aldehidai; alginatai (maisto pramonei); alginatai (pramonės reikmėms); aliejai (maisto konservavimo); aliejai (odų dirbimo); aliejai (odų rauginimo); aliejinis cementas (glaistas); aliejų atskyrimo chemikalai; aliejų cheminiai priedai; aliejų dispergatoriai; aliejų gryninimo chemikalai; aliejų skaidrinimo chemikalai; aliuminio acetatas; aliuminio alūnas; aliuminio chloridas; aliuminio hidroksidas; aliuminio jodidas; aliuminio oksidas; aliuminio silikatas; alkaloidai; alkoholis; alūnas; americis; amoniakas; amoniakas (bevandenis); amoniakatai; amonio aldehidas; amonio alūnas; amonio chloridas; amonio druskos; amonio hidroksidas; angliavandeniai; anglies rūgštis; anglies sulfidas; anglies tetrachloridas; anglis; anglis (filtrų); anglių skalsinimo preparatai; anhidridai (rūgščių anhidridai); antidetonatoriai (vidaus degimo varikliams); antifrizai; antiinkrustantai (medžiagos nuo apnašų); antistatikai (ne buities reikmėms); antranilo rūgštis; apdailos ir gruntavimo glitas (šlichtas); apdailos plytelių klijai; apnašų šalinimo preparatai; apnašų šalinimo preparatai (ne buities reikmėms); apretai (odų, išskyrus aliejus); apretai (tekstilės); apsauginės suvirinimo dujos; argonas; arsenas; arsenito rūgštis; astatas; atklijavimo ir atskyrimo preparatai; atklijavimo medžiagos (cheminiai krakmolo skystinimo preparatai); atklijavimo preparatai; atominių reaktorių kuras; atsparumą ugniai suteikiantys preparatai; audinių nelaidumo vandeniui chemikalai; audinių ryškinimo chemikalai; augalų augimo reguliavimo preparatai; aukso druskos; automobilių kėbulų glaistai; avalynės klijai; azotas; azoto kalkės (trąša); azoto monoksidas; azoto trąšos; bakteriniai preparatai (ne medicinos ir veterinarijos reikmėms); bakteriologiniai acetifikavimo preparatai; bakteriologiniai preparatai (ne medicinos ir veterinarijos reikmėms); balinančiosios žemės (tekstilės pramonei); baltymai (gyvūniniai) (žaliava); baltymai (žaliava); bario junginiai; bario oksidas; bario sulfatas; baris; baritai; barito popierius; baterijų pakartotinio įkrovimo parūgštintas vanduo; baterijų tirpalai nuo putojimo; bazės (cheminiai preparatai); bėgančias kojinių akis sulaikančios medžiagos; bentonitas; benzeno dariniai; benzeno eilės rūgštys; benzoinė rūgštis; berklis; betono konservantai (išskyrus dažus ir aliejus); betono putinimo cheminės medžiagos;

betono rišamosios medžiagos; biocheminiai katalizatoriai; biologiniai preparatai (ne medicinos ir veterinarijos reikmėms); biologinių audinių kultūros (ne medicinos ar veterinarijos reikmėms); bismutas; bismuto bazinis galatas; bismuto nitritas (chemijos reikmėms); blyksčių lempų preparatai; blukikliai (pramonės reikmėms); blukinimo preparatai (blukikliai) (pramonės reikmėms); boksitai; boraksas (borato rūgštys); boro rūgštis (pramonės reikmėms); branduolinių reaktorių lėtikliai; bromas (chemijos reikmėms); bulvių krakmolas (pramonės reikmėms); celiuliozė; celiuliozės dariniai (cheminės medžiagos); celiuliozės esteriai (pramonės reikmėms); celiuliozės eteriai (pramonės reikmėms); cemento atsparumo vandeniui preparatai (išskyrus dažus); cemento konservantai (išskyrus dažus ir aliejus); ceris; cezis; chemikalai nuo audinių dėmėjimosi; cheminės audinių įmirkymo (impregnavimo) medžiagos; cheminės laboratorinės analizės medžiagos (ne medicinos ar veterinarijos reikmėms); cheminės medžiagos (pramonės reikmėms); cheminės medžiagos miškų ūkiui (išskyrus fungicidus, herbicidus, insekticidus ir paraziticidus); cheminės medžiagos nuo kondensacijos; cheminės medžiagos žemės ūkiui (išskyrus fungicidus, herbicidus, insekticidus ir paraziticidus); cheminės odų įmirkymo (impregnavimo) medžiagos; cheminiai aliejų priedai; cheminiai kondensaciniai preparatai; cheminiai preparatai mokslo reikmėms (ne medicinos ar veterinarijos reikmėms); cheminiai preparatai nuo kviečių ligų (kūlių); cheminiai preparatai nuo langų stiklų dulsvėjimo; cheminiai preparatai nuo pelėsių; cheminiai preparatai nuo vynmedžių ligų; cheminiai reagentai (ne medicinos ar veterinarijos reikmėms); cheminiai tvirtikliai (gumos); cheminiai tvirtikliai (popieriaus); chirurginių tvarsčių lipniosios medžiagos; chloras; chloratai; chloridai; chlorido rūgštis (druskos rūgštis); chlorkalkės; cholio rūgštis; chromatai; chromato rūgštis; chromo (III) druskos; chromo alūnas; chromo druskos; chromo oksidas; cianidai; ciano druskos (cianidai); cianotipijos tirpalai; cimenas; cinkavimo preparatai; cinkavimo tirpalai; cirkonio dioksidas; citrinų rūgštis (pramonės reikmėms); dalieji cheminiai elementai; daliosios medžiagos (branduolinei energijai gauti); daržovių dygimo lėtikliai; dažų gamybos cheminiai preparatai; defoliantai; deguonis; dehidratacijos preparatai (pramonės reikmėms); dekstrino glitas; detergentai (gamybos reikmėms); diagnostiniai preparatai (ne medicinos ar veterinarijos reikmėms); diastazė (amilazė) (pramonės reikmėms); diatomitas; diatomitas (kizelgūras); diazotipinis popierius; diazoto monoksidas; dietileteris; dimetileteris (metilo eteris); dirbtiniai saldikliai (cheminiai preparatai); dirvožemio tręšimo preparatai; dirvožemis; dirvožemis (augalams); disprozis; distiliuotas vanduo; ditionitai; dolomitas (pramonės reikmėms); drėkinimo (vilgymo) preparatai (balinimo reikmėms); drėkinimo (vilgymo) preparatai (dažymo reikmėms); drėkinimo (vilgymo) preparatai (tekstilės pramonės reikmėms); drėkinimo preparatai (tekstilės pramonės reikmėms); drumstikliai (emalio ar stiklo); druska (ne maisto produktų konservavimo reikmėms); druska (nevalyta); druskos (pramonės reikmėms); druskos (cheminiai junginiai); druskos (trąšos); druskos rūgštis (vandenilio chlorido rūgštis); dujų valymo preparatai; dūmtraukių valikliai (cheminės medžiagos); durpės (trąša); durpių puodeliai (daržininkystės reikmėms); elektroforeziniai geliai (ne medicinos ir ne veterinarijos reikmėms); emalių dažymo cheminės medžiagos; emalių drumstikliai; emalių gamybos cheminiai preparatai (išskyrus pigmentus); emalių ir stiklo dažiosios medžiagos; emulsikliai; epoksidinės dervos (neapdorotos); erbis; ėsdinimo preparatai (metalų); esteriai; etanas; eteriai; etilo alkoholis; etilo eteris; europis; farmacijos preparatų konservantai; fenolis (pramonės reikmėms); fermentai (chemijos reikmėms); fermentai (maisto pramonei); fermentai (pramonės reikmėms); fermentų preparatai (maisto pramonei); fermentų preparatai (pramonės reikmėms); fermis; ferocianidai; ferotipinės fotografinės plokštelės; fiksavimo tirpalai (fotografijai); fiksažas (fotografijai); filtravimo medžiagos (augalinės); filtravimo medžiagos (cheminiai preparatai); filtravimo medžiagos (mineralinės); filtravimo medžiagos (neapdoroti plastikai); filtravimo preparatai (gėrimų pramonei); filtravimo terpės (susmulkintos keraminės medžiagos); flokuliantai; fluoras; fluoro junginiai; fosfatai (trąšos); fosfato rūgštys; fosfolipidai; fosforas; fotografijos cheminiai preparatai; fotografijos redukavimo reagentai; fotografinės emulsijos; fotografinės plokštelės (jautrios šviesai); fotografiniai jautrikliai (sensibilizatoriai); fotografiniai ryškalai; fotografinis popierius; fotometrinis popierius; francis; fungicidų cheminiai priedai; gadolinis; gailusis šarmas; galato rūgštis (rašalui gaminti); galis; galvaninių baterijų druskos; gambyras; geležies druskos; gėlių konservantai; geteriai (chemiškai aktyvios medžiagos); gyvsidabrio druskos; gyvsidabrio oksidas; gyvsidabris; gyvulinės anglys; gyvūninės anglys; gyvūninių anglių preparatai; gliceridai; glicerolis (pramonės reikmėms); glikolio eteris; glikolis; glitavimo preparatai; glitimas (maisto pramonei); glitimas (ne kanceliarijos arba buities reikmėms); glitimas (pramonės reikmėms); gliukozė (maisto pramonei); gliukozė (pramonės reikmėms); gliukozidai; grafitas (pramonės reikmėms); gramofono plokštelių atnaujinimo preparatai; gramofono plokštelių gaminimo mišiniai; granuliuotas molis augalų auginimui hidroponiniu būdu (substratas); gręžimo skiediniai; gręžimo skiedinių cheminiai priedai; gryninimo (valymo) preparatai; grūdų apdorojimo šalutiniai produktai (pramonės reikmėms); guanas; gumiarabikas (pramonės reikmėms); gurjono balzamas (lakams gaminti); helis; hidratai; hidraulinių sistemų skysčiai; hidrazinas; hidrochloratai; hidroponinės augalų terpės (žemės ūkio reikmėms); holmis; humusas (puvenos); humusas (puvenos) mulčiavimui; indikatorinis popierius (ne medicinos ar veterinarijos reikmėms); indikatorinis popierius (cheminis); insekticidų cheminiai priedai; iterbis; itris; izotopai (pramonės reikmėms); jautrintasis (sensibilizuotasis) fotografinis audinys; jautrintasis (sensibilizuotasis) popierius;

jautrintosios (sensibilizuotosios) fotografinės plokštelės; jautrintosios (sensibilizuotosios) juostos (neeksponuotos); jautrintosios ofsetinės spaudos plokštelės; jautrintosios ofsetinės spaudos plokštės; javų apdorojimo šalutiniai produktai (pramonės reikmėms); jodas (chemijos reikmėms); jodas (pramonės reikmėms); jodato rūgštis; joduotieji baltymai; joduotosios druskos; jonitai (cheminės medžiagos); jūros dumbliai (trąša); jūros vanduo (pramonės reikmėms); kailių apretai (išskyrus aliejus); kailių išdirbimo preparatai; kainitas; kalcinuotoji soda; kalcio acetatas; kalcio cianamidas (trąša); kalcio druskos; kalcio karbidas; kalcio karbonatas; kalifornis; kalio bichromatas; kalio dioksalatas; kalio šarmas; kalis; kamieninės ląstelės (ne medicinos ar veterinarijos reikmėms); kamparas (pramonės reikmėms); kaolinas; kaolininis molis; karbidas; karbiurizatoriai (metalurgijos reikmėms); karbolineumas (augalų apsaugai); karbonatai; katalizatoriai; katechu; kaučiuko konservantai; kaulų anglys; kaustikas (pramonės reikmėms); kaustinė soda (natrio hidroksidas) (pramonės reikmėms); kazeinas (maisto pramonei); kazeinas (pramonės reikmėms); keramikos glazūros; keraminės sukepančiosios kompozicijos (granulės ir milteliai); ketonai; kino juostos (jautrintosios, bet neeksponuotos); kiuris; klijai (pramonės reikmėms); klijai (augaliniai) (ne raštinės ar buities reikmėms); klijai paukščiams gaudyti; klijai sudužusiems daiktams klijuoti; klijų šalinimo preparatai; klinčių kietikliai; kobalto oksidas (pramonės reikmėms); kolodijus; kompostas; konservavimo druska (ne maisto produktams); koroziniai preparatai; krakmolas (pramonės reikmėms); krakmolo glitas (šlichtas, cheminiai preparatai); krakmolo kleisteris (klijai) (ne kanceliarijos ar buities reikmėms); krakmolo skystinimo chemikalai (atklijavimo medžiagos); kraujo anglys; kreozotas (chemijos reikmėms); kriogenų preparatai; kriptonas; krotono aldehidas; ksenonas; kuras (atominių reaktorių); kuro skalsinimo preparatai; kvebrachas (pramonės reikmėms); laboratorinės analizės preparatai (ne medicinos ar veterinarijos reikmėms); lakmuso popierius; lako pašalinimo medžiagos; laktozė (maisto pramonei); laktozė (pramonės reikmėms); laktozė (žaliava); lakusis šarmas (amoniakas) (pramonės reikmėms); lakų tirpikliai; langų glaistas; lantanas; lecitinas (maisto pramonei); lecitinas (pramonės reikmėms); lecitinas (žaliava); lempų suodžiai (pramonės reikmėms); lengvųjų automobilių kėbulų glaistai; ličio oksidas; liejimo formų gaminimo mišiniai; liejimo formų rišamosios medžiagos; liejinių atskyrimo preparatai; liejinių formavimo smėlis; lipnieji chirurginių tvarsčių preparatai; lipniosios medžiagos (pramonės reikmėms); litavimo chemikalai; litavimo fliusai; litavimo kietaisiais lydmetaliais fliusai; litavimo kietaisiais lydmetaliais preparatai; litis; liutecis; magnetinis skystis (pramonės reikmėms); magnezitas; magnio chloridas; magnio karbonatas; manganatai; mangano dioksidas; mangrovės žievės (pramonės reikmėms); medienos pulpa (medienos masė); medžio actas (piroligninė rūgštis); medžio spiritas (metanolis); medžio spirito distiliacijos produktai; medžių apršimo lipnieji preparatai; medžių plyšių glaistai (miškininkystės reikmėms); medžių skiepijimo lipnieji preparatai; medžių skiepijimo vaškas; mėsos minkštikliai (pramonės reikmėms); mėsos rūkymo cheminiai preparatai; metaloidai; metalų atkaitinimo preparatai; metalų dažymo druskos; metalų legiravimo cheminiai preparatai; metalų mineralai; metanas; metilbenzenas; mikroelementų cheminiai preparatai (augalams); mikroorganizmų kultūros (ne medicinos ir veterinarijos reikmėms); mikroorganizmų preparatai (ne medicinos ir veterinarijos reikmėms); miltai (pramonės reikmėms); minkštikliai (pramonės reikmėms); mirkalai (tabako aromatizavimo); muilas (metalinis) (pramonės reikmėms); mūro apsauginės medžiagos (išskyrus dažus ir aliejus); mūro hidroizoliacijos preparatai (išskyrus dažus); naftalenas; naftos dispergatoriai; natrio bichromatas; natrio druskos (cheminiai preparatai); natrio hidrokarbonatas (chemijos reikmėms); natrio hipochloritas; natrio perboratas; natris; neodimis; neonas; neorganinės rūgštys; neptūnis; nitratai; nitratinis popierius; nitrato rūgštis (azoto rūgštis); nuodingųjų dujų neutralizavimo preparatai; odų apdailos chemikalai; odų atnaujinimo chemikalai; odų dervos (mastikos); odų išdirbimo preparatai; odų klijai; odų mastika; odų minkštikliai; odų nelaidumo vandeniui chemikalai; odų ruošimo aliejai; oksalatai; oksalo (rūgštynių) rūgštis; oksidatoriai (variklių degalų cheminiai priedai); oleino rūgštis; olivinas (cheminė medžiaga); organinės balinimo medžiagos; ortosulfobenzoinės rūgšties imidas; padangų kamerų taisymo mišiniai; padangų mastikos; padangų taisymo mišiniai; paladžio chloridas; pavarų dėžės skystis; paviršinio aktyvumo agentai; paviršinio aktyvumo cheminiai agentai; pektinas (maisto pramonei); pektinas (pramonės reikmėms); pektinas (fotografijai); pentilo acetatas; pentilo alkoholis; perchloratai; perkarbonatai; peroksosulfato rūgštis; persulfatai; pieno fermentai (chemijos reikmėms); pieno fermentai (maisto pramonei); pieno fermentai (pramonės reikmėms); pieno rūgštis; pigmentų gamybos cheminiai preparatai; pikro rūgštis; pirogalolis; piroligninė rūgštis (medžio actas); plastifikatoriai; plastikai (neapdoroti); plastikų dispersijos; plastizoliai; plaunamieji benzino priedai; plieno glotniojo apdirbimo preparatai; plytelių, koklių, čerpių apsauginės medžiagos (išskyrus dažus ir aliejus); plytų mūro apsauginės dangos (išskyrus dažus ir aliejus); plutonis; pneumatinių padangų klijai; polonis; popieriaus pulpa (popieriaus masė); popierinių apmušalų klijai; popierius (nusispalvinantis) (fotografijai); potašas (kalio karbonatas); prazeodimis; preparatai nuo lešių dulsvėjimo; preparatai nuo stiklo dulsvėjimo; preparatai nuo variklių aušalų užvirimo; prometis; protaktinis; radiatorių plovimo chemikalai; radioaktyvieji elementai (mokslo reikmėms); radis (mokslo reikmėms); radonas; rašaliniai riešutėliai; rauginė mediena; rauginės žievės; renis; rentgeno filmai (jautrintieji, bet neeksponuoti); retųjų žemių elementai (lantanidai); retųjų žemių metalų druskos;

riebalų atskyrimo preparatai; riebalų balikliai; riebalų rūgštys; riebalų šalinimo preparatai (gamybos reikmėms); rubidis; rūgšties gavimo bakteriologiniai preparatai; rūgštims atsparūs cheminiai mišiniai; rūgštynių druska (kalio vandenilio oksalatas); rūgštys; sacharinas; salicilo rūgštis; salietra; salyklo baltymai; samaris; sausasis ledas (anglies dvideginis); sebato rūgštis; sėklų konservavimo medžiagos; selenas; sidabro druskų tirpalai (sidabravimui); sidabro nitratas; sienų apmušalų atklijavimo preparatai; sienų apmušalų klijai; sienų plytelių klijai; siera; sieros milteliai (chemijos reikmėms); sieros rūgštis; silicis; silikatai; silikonai; sintetinės aliejų sugėrimo medžiagos; sintetinės dervos (neapdorotos); sintetinės dervos (neapdorotos); skaidrinimo preparatai; skandis; skiepijimo mastika (medžių); skystieji švitrų priedai; skruzdžių aldehidas (chemijos reikmėms); skruzdžių rūgštis; soda (bevandenė); sodinimo žemė; sodininkystės cheminės medžiagos (išskyrus fungicidus, insekticidus ir paraziticidus); spalvų paryškinimo chemikalai (pramonės reikmėms); sriegimo mišiniai (tepimo ir aušinimo); stabdžių skysčiai; stearino rūgštis; stibio oksidas; stibio sulfidas; stibis; stiklo dažymo cheminės medžiagos; stiklo drumstikliai; stiklo matinimo cheminės medžiagos; stroncis; sukietintos dujos (pramonės reikmėms); sulfatai; sulfatų šalinimo iš akumuliatorių skysčiai; sulfatų šalinimo iš baterijų skysčiai; sulfidai; sulfito rūgštis; sulfonrūgštys; sunkusis vanduo; suodžiai (pramonės ar žemės ūkio reikmėms); suodžiai (pramonės reikmėms); superfosfatai (trąšos); suvirinimo (metalų) chemikalai; šaldymo medžiagos; šaldymo preparatai; šarmai; šarminiai metalai; šarminių metalų druskos; šarminių metalų jodidai (pramonės reikmėms); šarminių žemių metalai; šlakas (trąša); špinelis (cheminiai preparatai); šviesoraščio audinys; šviesoraščio popierius; švino acetatas; švino arsenatas; švino oksidas; tabako aromatizavimo mišiniai (mirkalai); talis; talkas (magnio silikatas); taninai; tanino rūgštis; tanino rūgštis (taninas); tapijokų miltai (pramonės reikmėms); tauriųjų metalų druskos (pramonės reikmėms); technecis; techninės keramikos gamybos medžiagos; telūras; terbis; tetrachloridai; tiokarbamidas; tirpikliai (dervų, sakų); tirpusis stiklas; titanitas (sfenas); titano dioksidas (pramonės reikmėms); toluenas; tonavimo druskos (fotografijai); tonavimo tirpalai (fotografijai); toris; tragakantas (pramonės reikmėms); transporto priemonių variklių aušalai; tręšimo preparatai; tulis; uranas; urano nitratas; urano oksidas; vairo mechanizmo su stiprintuvu skysčiai; vaisių nokinimo hormonai; vandenilio fluoridas; vandenilio peroksidas; vandenilis; vandens gryninimo chemikalai; vandens minkštikliai; vandens minkštinimo preparatai; variklių degalų cheminiai priedai; variklių dekarbonizavimo (nuodegų šalinimo) chemikalai; vario sulfatas (vitriolis); vaško balikliai; vėlimo preparatai; vėlimo preparatai (tekstilės pramonei); vidaus degimo variklių antidetonatoriai; vilgymo preparatai (balinimo reikmėms); vilgymo preparatai (dažymo reikmėms); virimo greitinimo preparatai (pramonės reikmėms); viskozė; viteritas; vitriolis (vario sulfatas); vyndarystės baktericidai (cheminiai preparatai); vyno akmuo (kalio tartratas) (chemijos reikmėms); vyno akmuo (kalio tartratas) (maisto pramonei); vyno akmuo (kalio tartratas) (ne farmacijos reikmėms); vyno akmuo (kalio tartratas) (pramonės reikmėms); vyno fermentavimo cheminiai preparatai; vyno rūgštis; vyno skaidrikliai; vyno spiritas (etilo alkoholis); vynuogių misos skaidrinimo preparatai; volframato rūgštis; vulkanizavimo greitikliai; vulkanizavimo preparatai; žagreniai (rauginimo reikmėms); želatina (fotografijos reikmėms); želatina (pramonės reikmėms); žemės ūkio sėklų genai; žemės ūkio trąšos; žuvų klijai (ne raštinės, buities ar mitybos reikmėms); žuvų miltų trąšos.

2 dažai, politūros, lakai; antikorozinės medžiagos ir medieną nuo irimo saugančios medžiagos; dažymo medžiagos; beicai; neapdorotos gamtinės dervos; metalų folija ir milteliai dažytojams, dekoratoriams, spaustuvininkams ir dailininkams; akvarelinių dažų tvirtikliai (fiksatyvai); alaus dažai; aliejai (medienos konservavimui); aliuminio dažai; aliuminio milteliai (dažymui); alizarino dažikliai; anatai (dažiosios medžiagos); anatai (pigmentas); anilino dažikliai; antikorozinės alyvos; antikorozinės juostos; antikoroziniai aliejai; antikoroziniai preparatai; antikoroziniai tepalai; antikoroziniai tirštieji tepalai; asbesto dažai; asfalto lakas; augaliniai dažikliai; augalinių dažiklių ekstraktai; auksavimo medžiagos; auraminas; baktericidiniai dažai; baltalai (pigmentai arba dažai); baltinimo skiediniai; batų dažai; beicai (kandikai); bituminiai lakai; bronzos lakai; bronzos milteliai; bronzos milteliai (dažai); cinko oksidas (pigmentas); dangos (dažai); dažalai (dažai); dažikliai; dažiosios medžiagos; dažų džiovikliai (sikatyvai); dažų gruntai; dažų rišamosios medžiagos; dažų rišikliai; dažų skiedikliai; dažų tvirtikliai; derva; dujų suodžiai (pigmentas); elektrostatiniai milteliai (dažai) kopijavimo aparatams; emaliai (tapybai); emaliai (lakai); emaliniai dažai; fustinas (dažai); gėrimų dažai; gipso skiedinys; glazūros (dažai, lakai); gletas (švino monoksidas); graviravimo dažai; gumigutas (tapybai); indigas (dažiklis); juodieji lakai (asfalto); kailių dažai; kalkių pienas (baltinimui); Kanados balzamas; kanifolija; karamelė (maisto dažai); karbonilas (medienos konservantas); keramikos dažai; klijiniai dažai; kobalto oksidas (dažai); kopalas; kopalo lakas; košenilo karminas; kreozotas (medienai konservuoti); kurkuminas (dažai); lakų skiedikliai; likerių dažai; maisto dažai; maisto dažikliai; mastika (natūrali derva); medienos apsauginės medžiagos; medienos apsaugos aliejai; medienos beicai (kandikai); medienos dangos (dažai); medienos dažai; medienos dažikliai; medienos dažiosios medžiagos; medienos konservantai; metalo folija (dažytojams, dekoratoriams, spaustuvininkams ir dailininkams); metalų apsauginiai preparatai; metalų milteliai (dažytojams, dekoratoriams, spaustuvininkams ir dailininkams); natūralios dervos (neapdorotos); neapaugantieji dažai; ochra (pigmentas); odų

apdailos dažai; odų beicai (kandikai); odų dažai; odų dažus fiksuojančios medžiagos; oranžinis švino surikas; perklijuojami dažų lopai; pigmentai; preparatai nuo dulsvėjimo (metalams); preparatai nuo rūdžių (apsauginiai); raudonasis švino surikas; sakai; salyklo dažai; salyklo dažikliai; salyklo karamelė (maisto dažiklis); sandarakas; sidabravimo milteliai; sidabro emulsijos (pigmentai); sidabro folija (lakštinė); sidabro pasta; siena (pigmentas); spausdintuvų ir kopijavimo aparatų dažų kasetės (pripildytos); spaustuvinės pastos (dažai); spaustuviniai dažai; spaustuvinis rašalas; spaustuvinių dažų rinkiniai; suodžiai (dažikliai); suodžiai (pigmentas); surikas (trišvino tetraoksidas); sviesto dažai; šafranas (dažai); šelakas; švino baltalai; švino monoksidas; švino surikas (švino tetraoksidas); terpentinas (dažų skiediklis); titano dioksidas (pigmentas); tolio dangos (dažai); tvirtikliai (lakai); ugniai atsparūs dažai; važiuoklių apsauginės dangos; važiuoklių gruntavimo dangos; Velykų kiaušinių dažpopieris; žagreniai (lakų); ženklinimo dažai (gyvulių).

17 kaučiukas, gutaperčia, guma, asbestas, žėrutis ir jų gaminiai, nepriskirti prie kitų klasių; plastikų pusgaminiai; užpildai, sandarinimo ir izoliacinės medžiagos; ne metaliniai lankstieji vamzdžiai; acetilceliuliozė (iš dalies apdorota); akrilinės dervos (pusgaminiai); anglies pluoštas (išskyrus tekstilės reikmėms); apsauginės asbesto uždangos; apsauginiai asbesto ekranai; asbesto audiniai; asbesto dangos; asbesto kamšalai; asbesto kartonas; asbesto lakštai; asbesto medžiaga; asbesto pluoštas; asbesto popierius; asbesto šiferis; asbesto veltiniai; balata; brezentinės žarnos; celofano folija (išskyrus naudojamą vyniojimui); celofano lakštai (išskyrus naudojamus vyniojimui); cilindrų sandarikliai; dielektrikai (izoliatoriai); dirbtinės dervos (pusgaminiai); ebonitas (vulkanizuotoji guma); ebonitinės formos; ebonitinės liejimo formos; elastiniai siūlai (ne tekstilės reikmėms); elastiniai verpalai (ne tekstilės reikmėms); elektros kondensatorių popierius; elektros perdavimo linijų izoliatoriai; filtravimo medžiagos (iš dalies apdirbti putplasčiai arba plastiko plėvelės); garso izoliavimo medžiagos; geležinkelių izoliatoriai; gėlių kompozicijų putplasčio pagrindai (pusgaminiai); glaistas; guminės atramos, ribotuvai; guminės movos mašinų dalims apsaugoti; guminės virvutės; guminiai siūlai (ne tekstilės reikmėms); guminiai amortizatoriai; guminiai buferiai; guminiai kamščiai; guminiai kamščiai (dangteliai); guminiai pakavimo krepšiai (maišeliai, vokai); guminiai vožtuvai; guminiai žiedai; gumos ar plastiko kamšymo medžiagos; gumos ar plastiko užpildai; gumos arba vulkanizuoto pluošto tarpikliai; gumos mišiniai padangoms restauruoti; išlyginamųjų pjūvių sandarinimo jungtys; išlyginamųjų pjūvių sandarinimo tarpikliai; izoliacinė metalo folija; izoliacinė stiklo vata; izoliacinės alyvos; izoliacinės juostelės ir juostos; izoliacinės pirštinės; izoliacinės ugniai atsparios medžiagos; izoliaciniai audiniai; izoliaciniai dažai; izoliaciniai lakai; izoliacinis popierius; izoliacinis stiklo pluoštas; izoliacinis tinkas; izoliacinis veltinys; izoliatoriai; kabelių izoliatoriai; kamšymo medžiagos; kamšomoji vata; katilų termoizoliacinės medžiagos; kaučiuko tirpalai (gumos klijai); laistomosios žarnos; lateksas (kaučiukas); lipdžiosios juostelės (išskyrus raštinės, medicinos ar buities reikmėms); lipniosios juostelės (išskyrus raštinės, medicinos ar buities reikmėms); lipniosios juostos (išskyrus raštinės, medicinos ar buities reikmėms); mineralinė vata (izoliatorius); movų antdėklai; natūrali ar iš dalies apdirbta guma; natūraliojo kaučiuko arba vulkanizuoto pluošto vožtuvai; natūralusis ar iš dalies apdirbtas kaučiukas; ne metalinės armuojamosios vamzdžių medžiagos; ne metalinės vamzdžių įmovos; ne metalinės vamzdžių movos; ne metaliniai suslėgto oro vamzdžių fitingai; ne metaliniai vamzdžių sujungimai; nuotėkiai (cheminiai preparatai nuotėkiams šalinti); pastatų izoliacijos nuo drėgmės medžiagos; plastikiniai litavimo siūlai; plastikiniai siūlai (ne tekstilės reikmėms); plastiko plėvelės (ne pakuotėms); plastikų lakštinės medžiagos (žemės ūkio reikmėms); plastikų medžiagos (iš dalies apdirbtos); plastikų plėvelės (išskyrus naudojamas vyniojimui); plastikų pluoštai (ne tekstilės reikmėms); plyšių kamšymo medžiagos; plyšių sandarikliai; plyšių tarpikliai; plūduriuojančios užtvaros nuo teršalų; riebokšliai; sandarikliai; sankabų movų tarpikliai; sintetinės dervos (pusgaminiai); sintetinis kaučiukas; skystasis kaučiukas; stabdžių antdėklų medžiagos (iš dalies apdirbtos); stiklainių užsukamųjų dangtelių guminiai sandarikliai; stiklo pluošto izoliaciniai audiniai; sujungimų sandarikliai; sujungimų užpildai; šilumos izoliacijos medžiagos; šilumos spinduliuotę sulaikančios medžiagos; šlako vata (izoliatorius); tamsintos langų stiklų plėvelės (spalvotos plėvelės); tarpikliai; tekstilinės žarnos; transformatorių izoliacinė alyva; transporto priemonių radiatorių jungiamosios žarnos; vamzdžių sujungimų sandarikliai; vamzdžių tarpikliai; vandeniui nelaidūs sandarinimo žiedai; vandeniui nelaidūs tarpikliai; viskozės lakštai (išskyrus naudojamus vyniojimui); vulkanizuota guma (ebonitas); vulkanizuotas pluoštas; vulkanizuotos gumos (ebonito) liejimo formos; žėrutis (neapdirbtas ar iš dalies apdirbtas); žievių dangos (garso izoliacijai).

37 statyba; taisymas (remontas); įtaisymo ir įrengimo paslaugos; akmenų mūrijimas; alavavimas (pakartotinis); antikorozinis apdorojimas; antikorozinis transporto priemonių apdorojimas; apsauginių signalizacijų įrengimas ir taisymas; asfaltavimas; automobilių plovimas; automobilių techninė priežiūra ir taisymas; avalynės taisymas; baldų apmušalų taisymas; baldų apmušimas; baldų priežiūra; baldų restauravimas; baltinių lyginimas; baltinių skalbimas; barstymas smėliu; baseinų priežiūra; biuro įrangos įtaisymas, taisymas ir priežiūra; buldozerių nuoma; dailidžių paslaugos; degiklių taisymas ir techninė priežiūra; dezinfekavimas; dirbtinio sniego dangos darymo paslaugos; drabužių garinis lyginimas; drabužių taisymas; drabužių valymas; drabužių atnaujinimas;

drenažo siurblių nuoma; drėkinimo įrenginių įtaisymas ir taisymas; dūmtraukių valymas; durų ir langų įstatymas; ekskavatorių nuoma; elektros prietaisų įtaisymas ir taisymas; fabrikų statyba; fotografijos aparatų taisymas; gatvių valymas; giliųjų naftos ar dujų gręžinių gręžimas; graužikų naikinimas; gręžinių gręžimas; hidroizoliavimas (pastatų); iškabų dažymas ar taisymas; kailių priežiūra, valymas ir taisymas; karjerų naudojimo paslaugos; kasyba; katilų valymas ir taisymas; kelių šlavimo mašinų nuoma; kelių tiesimas; keltuvų įrengimas ir taisymas; kenkėjų naikinimas (ne žemės ūkyje); kino projektorių taisymas ir techninė priežiūra; kniedijimas; kompiuterių aparatūros įtaisymas, taisymas ir techninė priežiūra; kranų nuoma (statybos įrenginiai); krosnių, židinių įrengimas ir taisymas; laikrodžių taisymas; laivų statyba; lakavimas; langų valymas; lėktuvų priežiūra ir taisymas; liftų įrengimas ir taisymas; mašinų ir mechanizmų montavimas, techninė priežiūra ir taisymas; meno kūrinių restauravimas; mugių prekystalių ir parduotuvių statyba; muzikos instrumentų restauravimas; naftotiekių tiesimas ir priežiūra; namų nugriovimas; odos gaminių valymas, taisymas ir priežiūra; oro kondicionavimo aparatų įtaisymas ir taisymas; padangų protektorių atnaujinimas; padangų vulkanizavimas (taisymas); pagalba sugedus transporto priemonei (taisymas); pastatų izoliavimas; pastatų sandarinimas; pastatų valymas (iš išorės); pastatų valymas (iš vidaus); pastolių rinkimas (statybinių); peilių galandimas; plytų mūrijimas; povandeninės statybos; povandeninis taisymas; priešgaisrinių signalizacijų įrengimas ir taisymas; raštuotų audinių valymas; sandėlių statymas ir remontas; santechnikos darbai; saulės skėčių taisymas; sausasis valymas; seifų (kambarių) taisymas ir techninė priežiūra; seifų taisymas ir techninė priežiūra; sienų apmušimas; sienų tapetavimas; siurblių taisymas; skalbimas; skalbimas ir lyginimas; skėčių taisymas; spausdintuvų kasečių pildymas; spynų taisymas; stalių darbai (taisymas); statybos informacija; statybos įrenginių nuoma; statybos konsultacijos; statybų priežiūra; stogo dengimas; sudilusių ar iš dalies išardytų mašinų ir mechanizmų atnaujinimas; sudilusių ar iš dalies išardytų variklių atnaujinimas; šaldymo įrangos įtaisymas ir taisymas; šildymo įrangos įtaisymas ir taisymas; šlifavimas pemza; taisyklų informacija; taisymas po vandeniu; telefonų įrengimas ir taisymas; tinkavimas; transporto priemonių plovimas; transporto priemonių poliravimas; transporto priemonių techninė priežiūra; transporto priemonių techninės priežiūros stotys (papildymas degalais ir remontas); transporto priemonių valymas; transporto priemonių sutepimas; transporto priemonių tepimas; trukdžių slopinimas (elektriniuose aparatuose); uostų statyba; valymo mašinų nuoma; vandens užtvarų statyba (pylimai, bangolaužiai); vidaus ir išorės dažymas; virtuvės įrangos įtaisymas.

---

(111) **70644**
(151) 2015 02 24
(210) 2013 1601
(220) 2013 09 13
(181) 2023 09 13
(732) UAB „RELAKS BALTIC“, R. Kalantos g. 76, LT-52365 Kaunas, LT
(740) Lyra Tarnauskienė, 26, UAB „Patentinė ir teisinė apsauga“, Maironio g. 14B-1, LT-44298 Kaunas, LT
(540)



(531) 26.1, 27.5, 29.1
(591) juoda, tamsiai raudona.
(511)
35 čiužinių, patalynės, rankšluosčių, tekstilės gaminių, namų apyvokos ir buities reikmenų, baldų, apšvietimo prietaisų ir įrenginių sukaupimas (išskyrus vežimą) kitiems, teikiantis pirkėjams galimybę patogiai apžiūrėti ir įsigyti tų prekių; prekių rodymas; prekių pardavimo skatinimas (kitiems); prekių pateikimas žiniasklaidoje pardavimo reikmėms; mugių rengimas (komercijos ar reklamos reikmėms).

---

(111) **70645**
(151) 2015 02 24
(210) 2013 2114
(220) 2013 11 25
(181) 2023 11 25
(732) UAB WANESSA, B. Krivicko g. 18A, LT-08336 Vilnius, LT
(740) Sandra Celiešiūtė, B. Krivicko g. 18A, LT-08336, Vilnius, LT
(540)



(531) 9.5, 27.1, 27.5, 29.1
(591) aukso, raudona, geltona, tamsiai raudona.
(511)
40 siuvimas; siuvinėjimas; drabužių siuvimas; drabužių persiuvimas; audinio kraštų apsiuvimas; audinių kirpimas; dygsniavimas.

---

(111) **70646**
(151) 2015 02 24
(210) 2013 2131
(220) 2013 11 26
(181) 2023 11 26
(732) UAB VATUS LT, S. Lukauskio g. 18, LT-76210 Šiauliai, LT
(740) Reda Žabolienė, 7, Advokatės Redos Žabolienės kontora METIDA, Verslo centras VERTAS, Gynėjų g. 16, LT-01109 Vilnius, LT
(540)

ČINČIN

(511)
35 maisto produktų, gaiviųjų gėrimų, alkoholinių gėrimų sukaupimas (išskyrus vežimą) kitiems, teikiantis pirkėjams galimybę patogiai apžiūrėti ir įsigyti tų prekių mažmeninėse ir didmeninėse parduotuvėse, per užsakymams paštu skirtus katalogus ar elektroninėmis priemonėmis, žiniatinklio svetainėse ar teleparduotuvėse.
43 maisto ir gėrimų parūpinimo paslaugos; kavinės; restoranai; savitarnos restoranai.

---

(111) **70647**
(151) 2015 02 24
(210) 2013 2236
(220) 2013 12 10
(181) 2023 12 10
(732) MOROCCANOIL ISRAEL LTD, 16, Moshe Levy St., Rishon LeZion, IL
(740) Marija Lenkutienė, 6, Patentinių paslaugų centras, UAB, J.Basanavičiaus g. 11/1, LT-03108 Vilnius, LT
(540)

MOROCCANOIL

(511)
3 šampūnai; plaukų kondicionieriai; tualetiniai preparatai (ne medicinos reikmėms); odos, plaukų, galvos odos ir kūno priežiūros kosmetiniai preparatai; kosmetika; kūno priežiūros higieniniai preparatai (ne medicinos reikmėms).

---

(111) **70648**
(151) 2015 02 24
(210) 2013 2261
(220) 2013 12 16
(181) 2023 12 16
(732) UAB „BALTIC BANKING SERVICE“, Konstitucijos pr. 23B-414, LT-08105 Vilnius, LT
(540)



(531) 25.5, 27.5, 29.1
(591) tamsiai mėlyna, šviesiai mėlyna.
(511)
42 kompiuterių programinės įrangos projektavimas.

---

(111) **70649**
(151) 2015 02 24
(210) 2014 0067
(220) 2014 01 14
(181) 2024 01 14
(732) GRAŽINA ROGOŽA, Klonių 2-oji g. 4,S/B „KLONIAI“, Nemėžis, Vilniaus r., LT
(540)



(531) 3.4
(511)
25 drabužiai, apranga, avalynė, galvos apdangalai; antbačiai (trumpos blauzdinės); apatiniai baltiniai; apatiniai marškiniai; apatinukai; apavas; apykaklės (apsauginės); apsiaustai; arnotai; ašuočių pluošto avalynė; ausinės (drabužiai); avalynės padai;

avalynės priekinės dalys; avalynės priešslydžio įtaisai; avalynės rantai; avalynės užkulniai; avalynės viršutinės dalys; batai; batų vidpadžiai; batviršiai; bažnytiniai drabužiai; berankoviai sportiniai marškinėliai; beretės; blauzdinės (getrai); blauzdinių raiščiai; boa (moteriški šalikai); bridžiai (kelnės); chalatai; cilindrai (skrybėlės); darbinės palaidinės; darbiniai drabužiai; didelės spalvotos skarelės (kaklaskarės); diržai (juostos); diržinės piniginės (apranga); drabužių apykaklės; drabužių diržai; drabužių kišenės; dušo kepurės; dviratininkų drabužiai; džemperiai (puloveriai); futbolo batai; futbolo batų kapliukai; gabardino drabužiai; gatavi drabužiai; gatavi pamušalai (drabužių dalys); gimnastikos apranga; gimnastikos avalynė; glaudės; glaudinės (kelnės); glaudinės (šiltos kojinės); gobtuvai (drabužiai); juostos; jūreivių palaidinės (jūrinikės); kailinės mantijos; kailinės pelerinos; kailiniai (drabužiai); kaklaraiščiai; kaliošai; kaspinai (plaukams) (drabužiai); keliaraiščiai; kelnaitės; kelnės; kelnių diržai; kepurės; kepurių snapeliai; kišeninės nosinaitės (drabužiai); klumpės; kojinės; kojinės (prakaitinės); kojinių laikikliai; kojinių užkulniai; kojų įmovos (išskyrus šildomas elektra); kombinezonai (drabužiai); korsetai; korsetai (apatiniai); kostiumai; kraiteliai (kūdikių drabužiai); kulnai; kumštinės pirštinės; liemenėlės; liemenės; liemenės (drabužiai); livrėjos; marškinėliai; marškiniai; marškinių antkrūtiniai; marškinių perpetės; maskarado kostiumai; maudymosi kelnaitės; maudymosi kepuraitės; maudymosi kostiumai; maudymosi sandalai; maudymosi šlepetės; megzti drabužiai; megztiniai; metaliniai avalynės apvadai; mitros (kepurės); moteriškos kelnaitės; movos (drabužiai); naktiniai akių raiščiai; naktiniai drabužiai; neperšlampamieji drabužiai; nėrinių skaros; nuimamosios apykaklės; odiniai drabužiai; odos pakaitalų drabužiai; palaidinės; paltai; paplūdimio avalynė; paplūdimio kostiumai; pasijoniai; pažastiniai; pėdkelnės; pelerinos; petnešos; pirštinės (drabužiai); pižamos; ponČai; popierinės kepurės (apranga); popieriniai drabužiai; prakaitiniai apatiniai drabužiai; priekakčiai (galvos apdangalai) ; prijuostės (drabužiai); puloveriai; pusbačiai; puskojinės; puskojinių laikikliai; rankogaliai; rankogaliai (drabužiai); sandalai; sarafanai; sariai (Indijos moterų rūbai); sarongai; seilinukai (ne popieriniai); sijonai; sijonkelnės; skaros; skrybėlės; skrybėlių karkasai; slidininėjimo pirštinės; slidžių batai; sportinė avalynė; sportiniai batai; sportiniai trikotažo gaminiai; striukės su gobtuvu; suknelės; suvarstomieji batai; šalikai; šiltos kojinės; šydai (drabužiai); šlikės; šliurės; švarkai, striukės; togos; trikotažo gaminiai; trumparankoviai marškinėliai; turbanai; uniformos; vaikų kelnaitės (drabužiai); vairuotojų drabužiai; vandens slidžių sporto kombinezonai; vienuolių galvos apdangalai; vilnoniai megztiniai; viršutiniai drabužiai; vyriški šalikai (plačiais galais); vyriškos apatinės kelnaitės; vonios chalatai; žūklės liemenės.

---

(111) **70650**

(151) 2015 02 24

(210) 2014 0069

(220) 2014 01 14

(181) 2024 01 14

(732) MONIKA NAVICKIENĖ, Skapo g. 3-32, LT-01001 Vilnius, LT

(740) Vilija Viešūnaitė, 56, Advokatų profesinė bendrija „TRINITI LT“, L. Stuokos - Gucevičiaus g. 9, LT-01122 Vilnius, LT

(540)

NEUŽMIRŠTUOLĖ

(511)

16 popierius, kartonas ir jų gaminiai, nepriskirti prie kitų klasių; spaudiniai; įrišimo medžiagos; fotonuotraukos; raštinės reikmenys; raštinės ir buitinės lipniosios medžiagos; dailininkų reikmenys; teptukai; rašomosios mašinėlės ir biuro reikmenys (išskyrus baldus); mokomoji medžiaga ir vaizdinės priemonės (išskyrus aparatūrą); plastikinės pakavimo medžiagos (nepriskirtos prie kitų klasių); šriftai; klišės; adresavimo mašinos; adresavimo mašinų adresų plokštelės; adresų spaudai; afišos; akvarelės; akvarelės (vandeniniai dažai); albumai; almanachai; angliniai pieštukai; antpirščiai (raštinės reikmenys); antspaudai; antspaudai (spaudai); antspaudavimo (frankavimo) mašinos (įstaigų reikmėms); antspaudavimo mašinos (raštinės reikmėms); antspaudavimo plokštelės; antspaudų dėžutės; antspaudų laikikliai; antspaudų pagalvėlės; antspaudų stoveliai; aplankai (raštinės reikmenys); architektūriniai maketai; aritmetinės lentelės; atlasai; atspaudai (raižiniai); atspaudžiamieji paveikslėliai (dekalkomanija); audinio kalkė; augaliniai klijai (raštinės arba buities reikmėms); auksinės plunksnos; automatiniai pieštukai; automatiniai plunksnakočiai (parkeriai); bilietai; biologiniai bandiniai tyrimams mikroskopu (mokymo medžiaga); biuvarai; blankai (spausdinti); bloknotai (raštinės reikmenys); braižikliai; braižiklinės; braižybiniai smeigtukai; braižymo įrankiai; braižymo kampainiai; braižymo lekalai; braižymo lentos; braižymo liniuotės; braižymo, piešimo reikmenys; brėžiniai; brošiūros; bukletai; butelių pakuotės (kartoninės arba popierinės); butelių tara (kartoninė arba popierinė); celofano lakštai (vyniojimui); chromolitografijos; cigarų žiedai; čekių knygelių laikikliai; dailininkų akvarelinių (vandeninių) dažų ruošimo lėkštelės; dailininkų akvarelinių dažų ruošimo indeliai; dainų rinkiniai (knygutės); dauginimo aparatai; dauginimo aparatų dažų plokštelės; dažymo lakštai (dauginimo mašinoms); dažymo voleliai; dažomosios (kopijavimo) juostos; dažų dėžutės (mokyklos reikmenys); dažų padėklai; dažų teptukai; dekalkomanijos; dėžutės (kartoninės arba popierinės); diagramos; dokumentų laikikliai (raštinės reikmenys); dokumentų laminatoriai įstaigų reikmėms; dokumentų segtuvai (raštinės reikmenys); drabužių iškarpos; drėgmę reguliuojantieji popieriaus

arba plastiko lapai (maisto produktų pakavimui); elektrinės arba ne elektrinės pieštukų drožimo mašinėlės; elektrinės arba ne elektrinės rašomosios mašinėlės; elektriniai arba ne elektriniai pieštukų drožtukai; elektrokardiogramų popierius; emblemos (popieriniai atspaudai); estampai; etikečių tvirtinimo rankiniai įtaisai; etiketės (ne tekstilinės); filtravimo medžiagos (popierius); filtravimo popierius; formelės molio dirbiniams (dailininkų reikmenys); formelės molio dirbiniams (dailininkų reikmenys); fotografijų padėklai (stovai); fotograviūros; fotonuotraukos (spausdintos); fotonuotraukų tvirtinimo įtaisai; galvanostereotipai; gaubliai; gėlių vazonų popieriniai dangteliai; geografijos žemėlapiai; glitimas (klijai) (raštinės arba buities reikmėms); grafinė spausdintinė medžiaga; grafinės reprodukcijos; grafiniai vaizdai; grandikliai (kanceliarijos reikmėms); grifelinės lentos; grifeliniai pieštukai; guminės juostos (raštinės reikmėms); guminiai trintukai; gumuotas audinys (raštinės reikmėms); gumuotos juostos (raštinės reikmenys); hektografai; higieninis popierius; histologiniai preparatai (mokymo reikmėms); informacinės kortelės (raštinės reikmenys); informaciniai biuleteniai; informacinių skydų žymekliai, ne elektroniniai; iškarpų albumai; įdėtinių lapų segtuvai; jūriniai žemėlapiai; kalendoriai; kalkė (popierius kopijoms daryti); kalkės kopijos; kampainės braižymo liniuotės (reišinos); kartono gaminiai; kartono tūtos; kartotekos (raštinės reikmenys); katalogai; kataloginių kortelių skirtukai; keturkampės braižymo liniuotės; kietasis antspaudų lakas; klasės lentos; klijai (raštinės arba buities reikmėms); klišės (poligrafija); knygos; knygų įrišimo audiniai; knygų įrišimo įtaisai ir mašinos (kontoros įranga); knygų įrišimo medžiagos; knygų įrišimo siūlai, virvutės; knygų juostelės; knygų priešlapiai; knygų viršeliai; knygų viršelių audinys; knygų viršelių medžiagos; kolekcinės kortos (išskyrus žaidimų); komiksai; kompiuterių spausdintuvų dažajuostės; kopijavimo adatos (braižymo reikmėms); kopijavimo juostelių ritės; kopijavimo popierius (raštinės reikmenys); kortelės (kataloginės, registracinės); kortos; krakmolo pasta (klijai) (raštinės arba buities reikmėms); kreditinių kortelių įspausdinimo įtaisai, ne elektriniai; kreida (litografijai); kreidos laikikliai; ksuano popierius (kinų tapybai ir kaligrafijai); kūginiai popieriniai krepšeliai; kvitų knygelės; laikraščiai; laiškų padėklai; lipdukai (raštinės reikmenys); lipniosios juostelės (raštinės arba buities reikmėms); lipniosios juostelės (raštinės arba buities reikmėms); lipniosios juostos (raštinės arba buities reikmėms); lipniosios medžiagos (klijai) (raštinės arba buities reikmėms); lipniosios plastikinės tąsiosios plėvelės (kroviniams ant padėklų apdengti); lipnių paviršių drėkintuvai (kontoros reikmenys); lipniųjų juostų laikikliai (raštinės reikmenys); literos (tipografiniai šriftai); litografijos; litografiniai akmenys; litografiniai meno dirbiniai; marmuro imitacijos šukos; medienos masės kartonas (raštinės reikmenys); medienos masės popierius; mikrobanginio valgių gaminimo maišeliai; mimeografai; modeliavimo medžiagos; modeliavimo molis; modeliavimo pasta; modeliavimo vaškas (ne odontologijos reikmėms); mokykliniai raštinės reikmenys; mokymo medžiaga (išskyrus aparatūrą); molbertai; muzikiniai atvirukai; neapdirbti plastikai; nešiojamieji spaudmenų rinkiniai (raštinės reikmenys); numeravimo aparatai; ofortai (raižiniai); oleografijos; pakavimo medžiagos (iš krakmolo); pakavimo popierius; paletės; pantografai (braižymo įtaisai); papjė mašė; papjė mašė statulėlės; pastelės (kreidelės); pastos (raštinės ar buities reikmėms); pastos (raštinės reikmėms); pasų laikikliai; pašto atvirukai; pašto korespondencijos frankavimo mašinos (įstaigų reikmėms); pašto ženklai; paveikslai; paveikslai (su rėmais ar be jų); penalai; pergamentinis popierius; periodiniai leidiniai; piešimo, braižymo bloknotai; pieštukai; pieštukų koteliai; pieštukų šerdelės; pinigų rūšiavimo ir skaičiavimo padėklai; pinigų sąvaržėlės; planai; plastikinė pakavimo tara su oro burbuliukais; plastikinės plėvelės (vyniojimui); plastikiniai arba popieriniai šiukšlių maišai; plieninės literos; plieninės plunksnos (rašomosios); plombos (spaudai); plonkartonio skrybėlių dėžutės; plunksnakočiai; plunksnakočių ir pieštukų stoveliai; plunksnakočių spaustukai; plunksnos (raštinės reikmenys); popieriaus aplankai; popieriaus lakštai (raštinės reikmėms); popieriaus lankstymo įtaisai (raštinės reikmenys); popieriaus pjaustymo įtaisai (raštinės reikmenys); popieriaus sąvaržėlės; popieriaus segtukai; popieriaus segtuvai; popieriaus servetėlės; popieriaus smulkintuvai (raštinės reikmėms); popierinė grietinėlės tara; popierinė kalkė; popierinės ar kartoninės iškabos; popierinės juostelės; popierinės juostos ir kortos (kompiuterių programoms rašyti); popierinės nosinės; popierinės servetėlės (grimui valytis); popierinės servetėlės (veidui šluostytis); popierinės servetėlės grimui valyti; popierinės staltiesės; popierinės vėliavėlės; popieriniai ar kartoniniai plakatai; popieriniai arba plastikiniai pakavimo maišeliai; popieriniai indų padėklai; popieriniai kaspinai; popieriniai kavos filtrai; popieriniai paklotai; popieriniai rankšluosčiai; popieriniai seilinukai; popieriniai stalčių įklotai (prikvėpinti arba ne); popieriniai stalo apdangalai; popieriniai stalo padėklai; portretai; prespapjė; prospektai; puslapių laikikliai; radiogramų popierius; raižiniai; raižymo adatos; raižymo plokštės; rankogaliai (rašymo reikmenims įdėti); rankų atramos (dailininkams); rašalas; rašalinės (įtaisai); rašalinės pagalvėlės; rašalo indai; rašalo lazdelės; rašikliai; rašiklinės; rašiklių dėžutės; rašiklių komplektai; rašymo ir piešimo sąsiuviniai; rašymo reikmeninės (raštinės reikmenys); rašymo šepetėliai; rašysenos pavyzdžiai; rašomasis popierius; rašomieji reikmenys; rašomoji kreida; rašomosios lentelės su spaustuku; rašomosios plunksnos; rašomųjų lentų kempinės; rašomųjų mašinėlių juostelės; rašomųjų mašinėlių klavišai; rašomųjų mašinėlių velenėliai; rašomųjų plunksnų šluostukai; rašomųjų stalų patiesalai; raštinės prekės; raštinės reikmenys (išskyrus baldus); raštinės reikmenų spintelės; raštinės skylmušos (perforatoriai); registravimo knygos (žurnalai); regletės (poligrafija);

rinkimo lentos (poligrafija); rinkimo stalai (poligrafija); rodyklės; rožančiai (rožiniai); sankabėlės (raštinės reikmėms); sankabėlių segikliai (raštinės reikmenys); savirašių aparatų popierius; sąvaržėlės (raštinės reikmenys); servetėlės (alaus bokalams); sidabrinis popierius; siuvėjų kreida; siuvinėjamų piešinių pavyzdžiai; skaičiavimo lentelės; skaičių literos; skelbimų skydai (popieriniai arba kartoniniai); skylmušos (raštinės reikmenys); skrajutės; skriestuvai; smeigtukai (raštinės reikmenys); spaudai (antspaudai); spausdinimo įrenginių dangos (ne iš tekstilės); spausdintiniai leidiniai; spausdintiniai tvarkaraščiai; steatitas (siuvėjų kreida); sugeriamojo popieriaus ar plastiko lapai (maisto produktų pakavimui); suknelių iškarpos; sveikinimo atvirukai; šriftai (skaitmenys ir raidės); šriftas (poligrafija); šviečiantis popierius; taisomasis rašalas (heliografija); taisomieji skysčiai (raštinės reikmenys); taisomosios juostelės (raštinės reikmenys); tapytojų teptukai; tapomoji drobė; trafaretai; trafaretai (raštinės reikmenys); trafaretų dėžutės; transparantai (raštinės reikmenys); trintukai; trynimo šablonai; tualetinis popierius; tušas; tušinukų šerdelės; užlankai (knygų įrišimui); užrašų knygutės; vadovėliai; vaškinis popierius; vilgytuvai (kontoros reikmenys); vinječių gaminimo įrenginiai; viršeliai (raštinės reikmenys); viskozės lakštai pakuotėms; vyniojamasis popierius; vokai (raštinės reikmenys); vokų antspaudavimo įtaisai (raštinės reikmenys); žakardo audimo staklių perforacinės kortos; žinynai; žymėjimo kreida; žymekliai (komposteriai); žymikliai (raštinės reikmenys); žurnalai (periodiniai leidiniai); žuvų klijai (raštinės arba buities reikmėms).

41 švietimas; mokymas; pramogos; sportinė ir kultūrinė veikla; akademijos (mokymas); atrakcionų parkai; abonementinės bibliotekos; aprūpinimas sporto reikmenimis; asmeninių trenerių paslaugos (kūno rengybos treniruotės); bilietų agentūrų paslaugos (pramogos); cirkai; dekoracijų nuoma; diskotekų paslaugos; diskotekų vedėjų paslaugos; egzaminavimas; elektroninė darbalaukinė leidyba; elektroninių knygų ir žurnalų tiesioginis publikavimas; elektroninių publikacijų tiesioginis pateikimas per kompiuterių tinklą (ne parsisiunčiamųjų); estrados artistų paslaugos; filmų kūrimas (išskyrus reklaminius); fizinis lavinimas; fotografavimas; fotoreportažų rengimas; garso aparatūros nuoma; garso įrašų montavimas; garso įrašų nuoma; gestų kalbos vertimas; gimnastikos mokymas; gyvūnų dresavimas; golfo paslaugos; grožio konkursų rengimas; informacija apie poilsio ir pramogų renginius; instruktavimas; internatinės mokyklos; įrašų studijų paslaugos; kaligrafijos paslaugos; karaokės paslaugų parūpinimas; kasetinių vaizdo magnetofonų nuoma; kilnojamosios bibliotekos; kinematografijos reikmenų ir kino projektorių nuoma; kino filmų demonstravimas; kino filmų nuoma; kino juostų nuoma; kino studijos; klubų paslaugos (pramogos ar švietimas); knygų leidyba; kolokviumų rengimas ir vedimas; koncertų rengimas ir vedimas; konferencijų rengimas ir vedimas; kongresų rengimas ir vedimas; kultūros ar mokomųjų parodų rengimas; kūno rengybos treniruočių vedimas; lošimai; lošimo namų (kazino) paslaugos; loterijų rengimas; madų šou rengimas (pramogų reikmėms); mikrofilmavimas; miuzikholai; modelių parinkimas dailininkams; mokyklų paslaugos (švietimas); mokymas (mažos grupės ar vieno asmens); muziejų aprūpinimas eksponavimo reikmenimis; muzikos komponavimo paslaugos; muzikos kūrimas; naktiniai klubai; ne reklaminių tekstų rašymas; neakivaizdinis mokymas; orkestrų paslaugos; pasilinksminimai; pobūvių rengimas; poilsio ir pramogų vietų paslaugos; poilsio stovyklų paslaugos (pramoginių); povandeninio plaukiojimo reikmenų nuoma; praktinis mokymas (parodomasis); pramoginių ar mokomųjų konkursų rengimas; pramoginių rodinių (šou) kūrimas; pramoginių rodinių (šou) rengimas; pramogų informacija; pramogų paviljonų paslaugos; profesijos pasirinkimo konsultacijos; profesinis mokymas ir rengimas; profesinis perkvalifikavimas; radijo ir televizijos imtuvų nuoma; radijo ir televizijos programų rengimas; radijo pramoginės laidos; religinis švietimas; reporterių paslaugos; scenaristų paslaugos; seminarų rengimas ir vedimas; simpoziumų rengimas ir vedimas; sporto aikščių nuoma; sporto įrenginių nuoma (išskyrus transporto priemones); sporto stovyklų paslaugos; sporto varžybų tvarkaraščių sudarymas; sporto varžybų rengimas; stadionų įrenginių nuoma; subtitravimas; sveikatos klubų paslaugos (sveikatinimas ir kūno rengybos treniruotės); šokių vakarų rengimas; švietimo informacija; švietimo paslaugos; teatro ar televizijos studijų apšvietimo priemonių nuoma; teatro dekoracijų nuoma; teatro spektakliai; tekstų maketavimo paslaugos (ne reklaminių tekstų); tekstų skelbimas (išskyrus reklaminius); televizijos pramoginės laidos; teniso kortų nuoma; tiesioginis muzikos pateikimas per kompiuterių tinklą (ne parsisiunčiamosios); tiesioginis vaizdo įrašų pateikimas per kompiuterių tinklą (ne parsisiunčiamųjų); tiesioginių laidų rengimas; ugdomasis vadovavimas (mokymas); vaikų darželiai; vaizdajuosčių (videokasečių) nuoma; vaizdajuosčių įrašymas; vaizdajuosčių redagavimas; vaizdo filmų demonstravimas; vertėjų žodžiu paslaugos; vertimai; videokamerų nuoma; vietų užsakymas spektakliams; zoologijos sodų paslaugos; žaidimų įrangos nuoma; žaidimų paslaugos, teikiamos tiesiogiai per kompiuterių tinklą; žaislų nuoma.

---

(111) **70651**

(151) 2015 02 24

(210) 2014 0070

(220) 2014 01 14

(181) 2024 01 14

(732) MONIKA NAVICKIENĖ, Skapo g. 3-32, LT-01001 Vilnius, LT

(740) Vilija Viešūnaitė, 56, Advokatų profesinė bendrija „TRINITI LT“, L. Stuokos - Gucevičiaus g. 9, LT-01122 Vilnius, LT

(540)

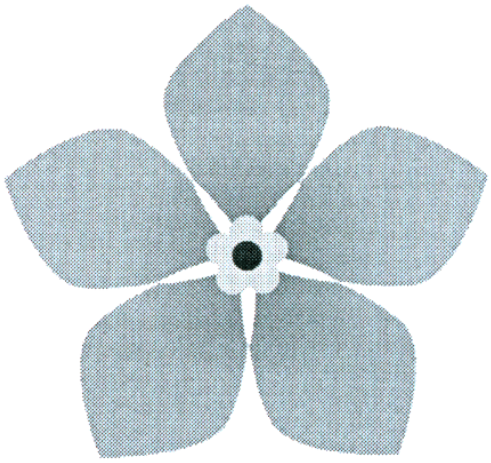

(531) 5.5

(511)

16 popierius, kartonas ir jų gaminiai, nepriskirti prie kitų klasių; spaudiniai; įrišimo medžiagos; fotonuotraukos; raštinės reikmenys; raštinės ir buitinės lipniosios medžiagos; dailininkų reikmenys; teptukai; rašomosios mašinėlės ir biuro reikmenys (išskyrus baldus); mokomoji medžiaga ir vaizdinės priemonės (išskyrus aparatūrą); plastikinės pakavimo medžiagos (nepriskirtos prie kitų klasių); šriftai; klišės; adresavimo mašinos; adresavimo mašinų adresų plokštelės; adresų spaudai; afišos; akvarelės; akvarelės (vandeniniai dažai); albumai; almanachai; angliniai pieštukai; antpirščiai (raštinės reikmenys); antspaudai; antspaudai (spaudai); antspaudavimo (frankavimo) mašinos (įstaigų reikmėms); antspaudavimo mašinos (raštinės reikmėms); antspaudavimo plokštelės; antspaudų dėžutės; antspaudų laikikliai; antspaudų pagalvėlės; antspaudų stoveliai; aplankai (raštinės reikmenys); architektūriniai maketai; aritmetinės lentelės; atlasai; atspaudai (raižiniai); atspaudžiamieji paveikslėliai (dekalkomanija); audinio kalkė; augaliniai klijai (raštinės arba buities reikmėms); auksinės plunksnos; automatiniai pieštukai; automatiniai plunksnakočiai (parkeriai); bilietai; biologiniai bandiniai tyrimams mikroskopu (mokymo medžiaga); biuvarai; blankai (spausdinti); bloknotai (raštinės reikmenys); braižikliai; braižiklinės; braižybiniai smeigtukai; braižymo įrankiai; braižymo kampainiai; braižymo lekalai; braižymo lentos; braižymo liniuotės; braižymo, piešimo reikmenys; brėžiniai; brošiūros; bukletai; butelių pakuotės (kartoninės arba popierinės); butelių tara (kartoninė arba popierinė); celofano lakštai (vyniojimui); chromolitografijos; cigarų žiedai; čekių knygelių laikikliai; dailininkų akvarelinių (vandeninių) dažų ruošimo lėkštelės; dailininkų akvarelinių dažų ruošimo indeliai; dainų rinkiniai (knygutės); dauginimo aparatai; dauginimo aparatų dažų plokštelės; dažymo lakštai (dauginimo mašinoms); dažymo voleliai; dažomosios (kopijavimo) juostos; dažų dėžutės (mokyklos reikmenys); dažų padėklai; dažų teptukai; dekalkomanijos; dėžutės (kartoninės arba popierinės); diagramos; dokumentų laikikliai (raštinės reikmenys); dokumentų laminatoriai įstaigų reikmėms; dokumentų segtuvai (raštinės reikmenys); drabužių iškarpos; drėgmę reguliuojantieji popieriaus arba plastiko lapai (maisto produktų pakavimui); elektrinės arba ne elektrinės pieštukų drožimo mašinėlės; elektrinės arba ne elektrinės rašomosios mašinėlės; elektriniai arba ne elektriniai pieštukų drožtukai; elektrokardiogramų popierius; emblemos (popieriniai atspaudai); estampai; etikečių tvirtinimo rankiniai įtaisai; etiketės (ne tekstilinės); filtravimo medžiagos (popierius); filtravimo popierius; formelės molio dirbiniams (dailininkų reikmenys); formelės molio dirbiniams (dailininkų reikmenys); fotografijų padėklai (stovai); fotograviūros; fotonuotraukos (spausdintos); fotonuotraukų tvirtinimo įtaisai; galvanostereotipai; gaubliai; gėlių vazonų popieriniai dangteliai; geografijos žemėlapiai; glitimas (klijai) (raštinės arba buities reikmėms); grafinė spausdintinė medžiaga; grafinės reprodukcijos; grafiniai vaizdai; grandikliai (kanceliarijos reikmėms); grifelinės lentos; grifeliniai pieštukai; guminės juostos (raštinės reikmėms); guminiai trintukai; gumuotas audinys (raštinės reikmėms); gumuotos juostos (raštinės reikmenys); hektografai; higieninis popierius; histologiniai preparatai (mokymo reikmėms); informacinės kortelės (raštinės reikmenys); informaciniai biuleteniai; informacinių skydų žymekliai, ne elektroniniai; iškarpų albumai; įdėtinių lapų segtuvai; jūriniai žemėlapiai; kalendoriai; kalkė (popierius kopijoms daryti); kalkės kopijos; kampainės braižymo liniuotės (reišinos); kartono gaminiai; kartono tūtos; kartotekos (raštinės reikmenys); katalogai; kataloginių kortelių skirtukai; keturkampės braižymo liniuotės; kietasis antspaudų lakas; klasės lentos; klijai (raštinės arba buities reikmėms); klišės (poligrafija); knygos; knygų įrišimo audiniai; knygų įrišimo įtaisai ir mašinos (kontoros įranga); knygų įrišimo medžiagos; knygų įrišimo siūlai, virvutės; knygų juostelės; knygų priešlapiai; knygų viršeliai; knygų viršelių audinys; knygų viršelių medžiagos; kolekcinės kortos (išskyrus žaidimų); komiksai; kompiuterių spausdintuvų dažajuostės; kopijavimo adatos (braižymo reikmėms); kopijavimo juostelių ritės; kopijavimo popierius (raštinės reikmenys); kortelės (kataloginės, registracinės); kortos; krakmolo pasta (klijai) (raštinės arba buities reikmėms); kreditinių kortelių įspausdinimo įtaisai, ne elektriniai; kreida (litografijai); kreidos laikikliai; ksuano popierius (kinų tapybai ir kaligrafijai); kūginiai popieriniai krepšeliai; kvitų knygelės; laikraščiai; laiškų padėklai; lipdukai (raštinės reikmenys); lipniosios juostelės (raštinės arba buities reikmėms); lipniosios juostelės (raštinės arba buities reikmėms); lipniosios juostos (raštinės arba buities reikmėms); lipniosios medžiagos (klijai) (raštinės arba buities reikmėms); lipniosios plastikinės tąsiosios plėvelės (kroviniams ant padėklų apdengti); lipnių paviršių drėkintuvai (kontoros reikmenys); lipniųjų juostų laikikliai (raštinės reikmenys); literos (tipografiniai šriftai); litografijos; litografiniai akmenys; litografiniai

meno dirbiniai; marmuro imitacijos šukos; medienos masės kartonas (raštinės reikmenys); medienos masės popierius; mikrobanginio valgių gaminimo maišeliai; mimeografai; modeliavimo medžiagos; modeliavimo molis; modeliavimo pasta; modeliavimo vaškas (ne odontologijos reikmėms); mokykliniai raštinės reikmenys; mokymo medžiaga (išskyrus aparatūrą); molbertai; muzikiniai atvirukai; neapdirbti plastikai; nešiojamieji spaudmenų rinkiniai (raštinės reikmenys); numeravimo aparatai; ofortai (raižiniai); oleografijos; pakavimo medžiagos (iš krakmolo); pakavimo popierius; paletės; pantografai (braižymo įtaisai); papjė mašė; papjė mašė statulėlės; pastelės (kreidelės); pastos (raštinės ar buities reikmėms); pastos (raštinės reikmėms); pasų laikikliai; pašto atvirukai; pašto korespondencijos frankavimo mašinos (įstaigų reikmėms); pašto ženklai; paveikslai; paveikslai (su rėmais ar be jų); penalai; pergamentinis popierius; periodiniai leidiniai; piešimo, braižymo bloknotai; pieštukai; pieštukų koteliai; pieštukų šerdelės; pinigų rūšiavimo ir skaičiavimo padėklai; pinigų sąvaržėlės; planai; plastikinė pakavimo tara su oro burbuliukais; plastikinės plėvelės (vyniojimui); plastikiniai arba popieriniai šiukšlių maišai; plieninės literos; plieninės plunksnos (rašomosios); plombos (spaudai); plonkartonio skrybėlių dėžutės; plunksnakočiai; plunksnakočių ir pieštukų stoveliai; plunksnakočių spaustukai; plunksnos (raštinės reikmenys); popieriaus aplankai; popieriaus lakštai (raštinės reikmėms); popieriaus lankstymo įtaisai (raštinės reikmenys); popieriaus pjaustymo įtaisai (raštinės reikmenys); popieriaus sąvaržėlės; popieriaus segtukai; popieriaus segtuvai; popieriaus servetėlės; popieriaus smulkintuvai (raštinės reikmėms); popierinė grietinėlės tara; popierinė kalkė; popierinės ar kartoninės iškabos; popierinės juostelės; popierinės juostos ir kortos (kompiuterių programoms rašyti); popierinės nosinės; popierinės servetėlės (grimui valytis); popierinės servetėlės (veidui šluostytis); popierinės servetėlės grimui valyti; popierinės staltiesės; popierinės vėliavėlės; popieriniai ar kartoniniai plakatai; popieriniai arba plastikiniai pakavimo maišeliai; popieriniai indų padėklai; popieriniai kaspinai; popieriniai kavos filtrai; popieriniai paklotai; popieriniai rankšluosčiai; popieriniai seilinukai; popieriniai stalčių įklotai (prikvėpinti arba ne); popieriniai stalo apdangalai; popieriniai stalo padėklai; portretai; prespapjė; prospektai; puslapių laikikliai; radiogramų popierius; raižiniai; raižymo adatos; raižymo plokštės; rankogaliai (rašymo reikmenims įdėti); rankų atramos (dailininkams); rašalas; rašalinės (įtaisai); rašalinės pagalvėlės; rašalo indai; rašalo lazdelės; rašikliai; rašiklinės; rašiklių dėžutės; rašiklių komplektai; rašymo ir piešimo sąsiuviniai; rašymo reikmeninės (raštinės reikmenys); rašymo šepetėliai; rašysenos pavyzdžiai; rašomasis popierius; rašomieji reikmenys; rašomoji kreida; rašomosios lentelės su spaustuku; rašomosios plunksnos; rašomųjų lentų kempinės; rašomųjų mašinėlių juostelės; rašomųjų mašinėlių klavišai; rašomųjų mašinėlių velenėliai; rašomųjų plunksnų šluostukai; rašomųjų stalų patiesalai; raštinės prekės; raštinės reikmenys (išskyrus baldus); raštinės reikmenų spintelės; raštinės skylmušos (perforatoriai); registravimo knygos (žurnalai); regletės (poligrafija); rinkimo lentos (poligrafija); rinkimo stalai (poligrafija); rodyklės; rožančiai (rožiniai); sankabėlės (raštinės reikmėms); sankabėlių segikliai (raštinės reikmenys); savirašių aparatų popierius; sąvaržėlės (raštinės reikmenys); servetėlės (alaus bokalams); sidabrinis popierius; siuvėjų kreida; siuvinėjamų piešinių pavyzdžiai; skaičiavimo lentelės; skaičių literos; skelbimų skydai (popieriniai arba kartoniniai); skylmušos (raštinės reikmenys); skrajutės; skriestuvai; smeigtukai (raštinės reikmenys); spaudai (antspaudai); spausdinimo įrenginių dangos (ne iš tekstilės); spausdintiniai leidiniai; spausdintiniai tvarkaraščiai; steatitas (siuvėjų kreida); sugeriamojo popieriaus ar plastiko lapai (maisto produktų pakavimui); suknelių iškarpos; sveikinimo atvirukai; šriftai (skaitmenys ir raidės); šriftas (poligrafija); šviečiantis popierius; taisomasis rašalas (heliografija); taisomieji skysčiai (raštinės reikmenys); taisomosios juostelės (raštinės reikmenys); tapytojų teptukai; tapomoji drobė; trafaretai; trafaretai (raštinės reikmenys); trafaretų dėžutės; transparantai (raštinės reikmenys); trintukai; trynimo šablonai; tualetinis popierius; tušas; tušinukų šerdelės; užlankai (knygų įrišimui); užrašų knygutės; vadovėliai; vaškinis popierius; vilgytuvai (kontoros reikmenys); vinječių gaminimo įrenginiai; viršeliai (raštinės reikmenys); viskozės lakštai pakuotėms; vyniojamasis popierius; vokai (raštinės reikmenys); vokų antspaudavimo įtaisai (raštinės reikmenys); žakardo audimo staklių perforacinės kortos; žinynai; žymėjimo kreida; žymekliai (komposteriai); žymikliai (raštinės reikmenys); žurnalai (periodiniai leidiniai); žuvų klijai (raštinės arba buities reikmėms).

41 švietimas; mokymas; pramogos; sportinė ir kultūrinė veikla; akademijos (mokymas); atrakcionų parkai; abonementinės bibliotekos; aprūpinimas sporto reikmenimis; asmeninių trenerių paslaugos (kūno rengybos treniruotės); bilietų agentūrų paslaugos (pramogos); cirkai; dekoracijų nuoma; diskotekų paslaugos; diskotekų vedėjų paslaugos; egzaminavimas; elektroninė darbalaukinė leidyba; elektroninių knygų ir žurnalų tiesioginis publikavimas; elektroninių publikacijų tiesioginis pateikimas per kompiuterių tinklą (ne parsisiunčiamųjų); estrados artistų paslaugos; filmų kūrimas (išskyrus reklaminius); fizinis lavinimas; fotografavimas; fotoreportažų rengimas; garso aparatūros nuoma; garso įrašų montavimas; garso įrašų nuoma; gestų kalbos vertimas; gimnastikos mokymas; gyvūnų dresavimas; golfo paslaugos; grožio konkursų rengimas; informacija apie poilsio ir pramogų renginius; instruktavimas; internatinės mokyklos; įrašų studijų paslaugos; kaligrafijos paslaugos; karaokės paslaugų parūpinimas; kasetinių vaizdo magnetofonų nuoma; kilnojamosios bibliotekos; kinematografijos reikmenų ir kino projektorių nuoma; kino filmų demonstravimas; kino filmų nuoma; kino juostų nuoma; kino studijos; klubų paslaugos (pramogos ar švietimas); knygų leidyba; kolokviumų

rengimas ir vedimas; koncertų rengimas ir vedimas; konferencijų rengimas ir vedimas; kongresų rengimas ir vedimas; kultūros ar mokomųjų parodų rengimas; kūno rengybos treniruočių vedimas; lošimai; lošimo namų (kazino) paslaugos; loterijų rengimas; madų šou rengimas (pramogų reikmėms); mikrofilmavimas; miuzikholai; modelių parinkimas dailininkams; mokyklų paslaugos (švietimas); mokymas (mažos grupės ar vieno asmens); muziejų aprūpinimas eksponavimo reikmenimis; muzikos komponavimo paslaugos; muzikos kūrimas; naktiniai klubai; ne reklaminių tekstų rašymas; neakivaizdinis mokymas; orkestrų paslaugos; pasilinksminimai; pobūvių rengimas; poilsio ir pramogų vietų paslaugos; poilsio stovyklų paslaugos (pramoginių); povandeninio plaukiojimo reikmenų nuoma; praktinis mokymas (parodomasis); pramoginių ar mokomųjų konkursų rengimas; pramoginių rodinių (šou) kūrimas; pramoginių rodinių (šou) rengimas; pramogų informacija; pramogų paviljonų paslaugos; profesijos pasirinkimo konsultacijos; profesinis mokymas ir rengimas; profesinis perkvalifikavimas; radijo ir televizijos imtuvų nuoma; radijo ir televizijos programų rengimas; radijo pramoginės laidos; religinis švietimas; reporterių paslaugos; scenaristų paslaugos; seminarų rengimas ir vedimas; simpoziumų rengimas ir vedimas; sporto aikščių nuoma; sporto įrenginių nuoma (išskyrus transporto priemones); sporto stovyklų paslaugos; sporto varžybų tvarkaraščių sudarymas; sporto varžybų rengimas; stadionų įrenginių nuoma; subtitravimas; sveikatos klubų paslaugos (sveikatinimas ir kūno rengybos treniruotės); šokių vakarų rengimas; švietimo informacija; švietimo paslaugos; teatro ar televizijos studijų apšvietimo priemonių nuoma; teatro dekoracijų nuoma; teatro spektakliai; tekstų maketavimo paslaugos (ne reklaminių tekstų); tekstų skelbimas (išskyrus reklaminius); televizijos pramoginės laidos; teniso kortų nuoma; tiesioginis muzikos pateikimas per kompiuterių tinklą (ne parsisiunčiamosios); tiesioginis vaizdo įrašų pateikimas per kompiuterių tinklą (ne parsisiunčiamųjų); tiesioginių laidų rengimas; ugdomasis vadovavimas (mokymas); vaikų darželiai; vaizdajuosčių (videokasečių) nuoma; vaizdajuosčių įrašymas; vaizdajuosčių redagavimas; vaizdo filmų demonstravimas; vertėjų žodžiu paslaugos; vertimai; videokamerų nuoma; vietų užsakymas spektakliams; zoologijos sodų paslaugos; žaidimų įrangos nuoma; žaidimų paslaugos, teikiamos tiesiogiai per kompiuterių tinklą; žaislų nuoma.

---

(111) **70652**
(151) 2015 02 24
(210) 2014 0671
(220) 2014 03 31
(181) 2024 03 31
(732) EMINENT LUGGAGE CORP, No.40, Chung-Shan 9th Street, Kuei-Jen District, Tainan City, Taiwan, R.O.C., TW
(740) Marius Jakulis - Jason, 3, AAA Law, J. Jasinskio g. 16 A, LT-03163 Vilnius, LT
(540)



(531) 3.7, 26.1, 26.11
(511)
18 kelioniniai krepšiai; lagaminai; kelioninės skrynelės; portfeliai; kišeninės tualetinės reikmeninės (tuščios); kosmetikos krepšeliai (tušti); piniginės; rankinukai; kuprinės; sakvojažai; alpinistų krepšiai; sportiniai krepšiai.

---

(111) **70653**
(151) 2015 02 24
(210) 2014 0673
(220) 2014 03 31
(181) 2024 03 31
(732) DAINIUS GABALIS, Baltijos pr. 27-89, LT-91001 Klaipėda, LT
(540)



(531) 25.1, 25.7, 26.3, 26.3, 26.4, 29.1
(591) žalia, ruda, balta, juoda.
(511)
43 apgyvendinimo biurai (viešbučiai, pensionai); aprūpinimas maistu ir gėrimais; apšvietimo priemonių nuoma (ne teatrui ar televizijos studijoms); barų paslaugos; geriamojo vandens dalytuvų nuoma; gyvūnų pensionai; kavinės; kavos barai; kėdžių, stalų, staltiesių, stiklo dirbinių nuoma; kilnojamųjų statinių nuoma; laikino būsto parūpinimas; lopšeliai; maisto gaminimo (virimo, kepimo) aparatų nuoma; maisto produktų meninis pjaustinėjimas; moteliai; palapinių nuoma; pensionai (apstatyti kambariai ir maitinimas); pensionų rezervavimas; poilsio stovyklaviečių paslaugos; restoranai; savitarnos restoranai; senelių namai; susitikimo patalpų nuoma; trumpa patalpų nuoma; trumpo poilsio stovyklų paslaugos (nuomojamos patalpos); turizmo bazės; užkandinės; valgyklos; viešbučiai; viešbučių rezervavimas.

---

(111) **70654**
(151) 2015 02 24
(210) 2014 0680
(220) 2014 04 01
(181) 2024 04 01
(732) UAB „RIDIVA“, Stanevičiaus g. 30-7, LT-07102 Vilnius, LT
(740) Vitalija Banaitienė, 55, UAB „Tarpinė“, p.d. 1202 LT-01007, A. P. Kavoliuko g. 24-152, LT-04328 Vilnius, LT
(540)



(531) 26.2, 27.5, 29.1
(591) juoda, balta, raudona.
(511)
9 mobiliųjų telefonų ir planšetinių kompiuterių baterijos; mobiliųjų telefonų dalys ir priedai.

---

(111) **70655**
(151) 2015 02 24
(210) 2014 0704
(220) 2014 04 03
(181) 2024 04 03
(732) UAB „BALTIJOS DIDMENA“, Trakų g.3/2, LT-01132 Vilnius, LT
(740) Reda Žabolienė, 7, Advokatės Redos Žabolienės kontora METIDA, Verslo centras VERTAS, Gynėjų g. 16, LT-01109 Vilnius, LT
(540)

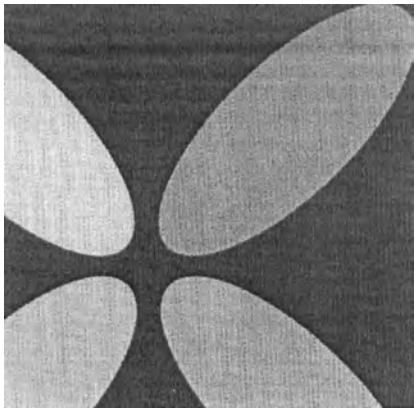

(531) 5.5, 26.4
(511)
35 reklama; verslo vadyba; verslo tvarkyba; įstaigų veikla; kosmetikos ir parfumerijos gaminių sukaupimas (išskyrus vežimą) kitiems, teikiantis pirkėjams galimybę patogiai apžiūrėti ir įsigyti tų prekių mažmeninėse ir didmeninėse parduotuvėse, per užsakymams paštu skirtus katalogus ar elektroninėmis priemonėmis, žiniatinklio svetainėse ar teleparduotuvėse.

---

(111) **70656**
(151) 2015 02 24
(210) 2014 0705
(220) 2014 04 03
(181) 2024 04 03
(732) UAB „BALTIJOS DIDMENA“, Trakų g.3/2, LT-01132 Vilnius, LT
(740) Reda Žabolienė, 7, Advokatės Redos Žabolienės kontora METIDA, Verslo centras VERTAS, Gynėjų g. 16, LT-01109 Vilnius, LT
(540)



(531) 5.5, 27.3, 29.1

(591) juoda, raudona.

(511)

35 reklama; verslo vadyba; verslo tvarkyba; įstaigų veikla; kosmetikos ir parfumerijos gaminių sukaupimas (išskyrus vežimą) kitiems, teikiantis pirkėjams galimybę patogiai apžiūrėti ir įsigyti tų prekių mažmeninėse ir didmeninėse parduotuvėse, per užsakymams paštu skirtus katalogus ar elektroninėmis priemonėmis, žiniatinklio svetainėse ar teleparduotuvėse.

---

(111) **70657**

(151) 2015 02 24

(210) 2014 0711

(220) 2014 04 04

(181) 2024 04 04

(732) L'OREAL, Societe Anonyme, 14, Rue Royale, 75008 Paris, FR

(740) Tatjana Sterlina, 37, UAB „Intels", Naugarduko g. 32 / 2, LT-03225 Vilnius, LT

(540)

GARNIER
Color Intensity

(531) 27.5

(511)

3 šampūnai; šukuosenų formavimo ir plaukų priežiūros geliai, purškalai, putos ir balzamai; plaukų lakas; plaukų dažymo ir plaukų blukinimo preparatai; ilgalaikio plaukų sušukavimo ir garbanojimo preparatai; eteriniai aliejai (asmeniniam naudojimui).

---

(111) **70658**

(151) 2015 02 24

(210) 2014 0905

(220) 2014 04 28

(181) 2024 04 28

(732) KABUSHIKI KAISHA NARIS KESHOUHIN, also trading as Naris Cosmetics CO, LTD, 11-17, Ebie 1-Chome, Fukushima-Ku, Osaka, JP

(740) Tatjana Sterlina, 37, UAB „Intels", Naugarduko g. 32 / 2, LT-03225 Vilnius, LT

(540)

Naris

(531) 27.5

(511)

3 balinimo preparatai ir kitos skalbimo medžiagos; valymo, poliravimo, šveitimo ir švitrinamojo apdirbimo preparatai; muilas; parfumerija, eteriniai aliejai, kosmetika, plaukų losjonai; dantų milteliai ir pastos; tualeto reikmenys; plovikliai (detergentai) (ne pramonės ir medicinos reikmėms); kvapieji mišiniai (kvepalai) ir smilkalai; vata ir vatos tamponai su pagaliuku (kosmetikos reikmėms).

---

(111) **70659**

(151) 2015 02 24

(210) 2014 0906

(220) 2014 04 28

(181) 2024 04 28

(732) KABUSHIKI KAISHA NARIS KESHOUHIN, also trading as Naris Cosmetics CO, LTD, 11-17, Ebie 1-Chome, Fukushima-Ku, Osaka, JP

(740) Tatjana Sterlina, 37, UAB „Intels", Naugarduko g. 32 / 2, LT-03225 Vilnius, LT

(540)



(531) 1.15, 5.5, 5.13

(511)

3 balinimo preparatai ir kitos skalbimo medžiagos; valymo, poliravimo, šveitimo ir švitrinamojo

apdirbimo preparatai; muilas; parfumerija, eteriniai aliejai, kosmetika, plaukų losjonai; dantų milteliai ir pastos; tualeto reikmenys; plovikliai (detergentai) (ne pramonės ir medicinos reikmėms); kvapieji mišiniai (kvepalai) ir smilkalai; vata ir vatos tamponai su pagaliuku (kosmetikos reikmėms).

---

(111) **70660**
(151) 2015 02 24
(210) 2014 0913
(220) 2014 04 28
(181) 2024 04 28
(732) AKCINĖ BENDROVĖ „PIENO ŽVAIGŽDĖS“, Perkūnkiemio g. 3, LT-12127 Vilnius, LT
(740) Reda Žabolienė, 7, Advokatės Redos Žabolienės kontora METIDA, Verslo centras VERTAS, Gynėjų g. 16, LT-01109 Vilnius, LT
(540)



(531) 1.1, 5.5, 27.5
(511)

29 pienas ir pieno produktai; jogurtas; grietinė; sūris; plakta grietinėle; grietinėlė (pieno produktas); kefyras; pasukos; sviestas; pieno gėrimai su šokoladu (pieno pagrindu); pieno gėrimai su kakava (pieno pagrindu); pieno išrūgos; glaistyti sūreliai; maistiniai aliejai ir riebalai.

30 kava; arbata; kakava; kavos pakaitalai; cukrus; ryžiai; tapijoka; sago kruopos; miltai ir grūdų produktai; pyragėliai su daržovių įdaru (pavasariniai pyragėliai); kepiniai; ryžių kepiniai; tešla; tešlainiai; krekeriai (užkandžių sausainiai); salykliniai sausainiai; sausainiai; lakštiniai (makaronai); makaronai; vermišeliai (makaronai); duona; duonos trupiniai; nerauginta duona; pyragas ir konditerijos gaminiai; pyragai su mėsos įdaru; pyragai su vaisių įdaru; pyragaičiai su įdaru (kepiniai); kepinių tešla; kepinių sausieji mišiniai; šokoladinės kepinių puošmenos; kepinių puošmenos (saldumynai); migdolų tešla; migdoliniai sausainiai (konditerijos gaminiai); valgomieji ledai; ledai; vaisiniai ledai; ledų aromatinės medžiagos (išskyrus eterinius aliejus); saldainiai (ledinukai); ledų gėrimai; sausieji mišiniai (ledams); ledų sumuštiniai; ledų pyragėliai; ledų pakaitalai; šaldytas pienas; maistinis krakmolas; ledų rišamosios medžiagos; šerbetas (ledai); medus; sirupas; mielės; kepimo milteliai; druska; garstyčios; actas; padažai; prieskoniai; šokoladas; kavos gėrimai su pienu.

---

(111) **70661**
(151) 2015 02 24
(210) 2014 0914
(220) 2014 04 28
(181) 2024 04 28
(732) AKCINĖ BENDROVĖ „PIENO ŽVAIGŽDĖS“, Perkūnkiemio g. 3, LT-12127 Vilnius, LT
(740) Reda Žabolienė, 7, Advokatės Redos Žabolienės kontora METIDA, Verslo centras VERTAS, Gynėjų g. 16, LT-01109 Vilnius, LT
(540)



(531) 1.1, 5.5, 27.5, 29.1
(591) raudona, balta, žalia, pilka.
(511)

29 pienas ir pieno produktai; jogurtas; grietinė; sūris; plakta grietinėle; grietinėlė (pieno produktas); kefyras; pasukos; sviestas; pieno gėrimai su šokoladu (pieno pagrindu); pieno gėrimai su kakava (pieno pagrindu); pieno išrūgos; glaistyti sūreliai; maistiniai aliejai ir riebalai.

30 kava; arbata; kakava; kavos pakaitalai; cukrus; ryžiai; tapijoka; sago kruopos; miltai ir grūdų produktai; pyragėliai su daržovių įdaru (pavasariniai pyragėliai); kepiniai; ryžių kepiniai; tešla; tešlainiai; krekeriai (užkandžių sausainiai); salykliniai sausainiai; sausainiai; lakštiniai (makaronai); makaronai; vermišeliai (makaronai); duona; duonos trupiniai; nerauginta duona; pyragas ir konditerijos gaminiai; pyragai su mėsos įdaru; pyragai su vaisių įdaru; pyragaičiai su įdaru (kepiniai); kepinių tešla; kepinių sausieji mišiniai; šokoladinės kepinių puošmenos; kepinių puošmenos (saldumynai); migdolų tešla; migdoliniai sausainiai (konditerijos gaminiai); valgomieji ledai; ledai; vaisiniai ledai; ledų aromatinės medžiagos (išskyrus eterinius aliejus); saldainiai (ledinukai); ledų gėrimai; sausieji mišiniai

(ledams); ledų sumuštiniai; ledų pyragėliai; ledų pakaitalai; šaldytas pienas; maistinis krakmolas; ledų rišamosios medžiagos; šerbetas (ledai); medus; sirupas; mielės; kepimo milteliai; druska; garstyčios; actas; padažai; prieskoniai; šokoladas; kavos gėrimai su pienu.

---

(111) **70662**
(151) 2015 02 24
(210) 2014 0921
(220) 2014 04 28
(181) 2024 04 28
(732) VĮ KĖDAINIŲ MIŠKŲ URĖDIJA, S. Dariaus ir S. Girėno g. 46, LT-57153 Kėdainiai, LT
(740) Liucija Janickaitė, 29, Inpatra UAB, Šeškinės g. 59-53, LT-07162 Vilnius, LT
(540)



(531) 5.1, 24.3, 29.1
(591) geltona, tamsiai žalia, juoda.
(511)
31 augalų sėklos; Kalėdų eglutės; krūmai; mediena su žieve; medžiai; medžių kamienai; nepjautinė mediena; neskusta mediena; puskrūmiai; pušų kankorėžiai; riešutai (vaisiai); sodinukai.
35 prekių pardavimo skatinimas (kitiems); prekių pateikimas žiniasklaidoje pardavimo reikmėms; prekių užsakymų administracinis tvarkymas; rinkos nagrinėjimas; verslo specialistų konsultacijos; verslo tyrimai.

---

(111) **70663**
(151) 2015 02 24
(210) 2014 0929
(220) 2014 04 30
(181) 2024 04 30
(732) VĮ JONAVOS MIŠKŲ URĖDIJA, Miško g. 1, LT-55101 Jonava, LT
(740) Liucija Janickaitė, 29, Inpatra UAB, Šeškinės g. 59-53, LT-07162 Vilnius, LT
(540)



(531) 5.1, 26.1, 27.3, 29.1
(591) šviesiai žalia, šviesiai ruda, juoda.
(511)
31 augalų sėklos; Kalėdų eglutės; krūmai; mediena su žieve; medžiai; medžių kamienai; nepjautinė mediena; neskusta mediena; puskrūmiai; pušų kankorėžiai; riešutai (vaisiai); sodinukai.
35 prekių pardavimo skatinimas (kitiems); prekių pateikimas žiniasklaidoje pardavimo reikmėms; prekių užsakymų administracinis tvarkymas; rinkos nagrinėjimas; verslo specialistų konsultacijos; verslo tyrimai.

---

(111) **70664**
(151) 2015 02 24
(210) 2014 0935
(220) 2014 04 30
(181) 2024 04 30
(732) UAB „EUROHANSA TTT“, Vilties g. 3-2, LT-92777 Klaipėda, LT
(540)



(531) 27.5, 29.1
(591) raudona, tamsiai mėlyna, balta, juoda.
(511)
43 apgyvendinimo biurai (viešbučiai, pensionai); aprūpinimas maistu ir gėrimais; apšvietimo

priemonių nuoma (ne teatrui ar televizijos studijoms); barų paslaugos; geriamojo vandens dalytuvų nuoma; gyvūnų pensionai; kavinės; kavos barai; kėdžių, stalų, staltiesių, stiklo dirbinių nuoma; kilnojamųjų statinių nuoma; laikino būsto parūpinimas; lopšeliai; maisto gaminimo (virimo, kepimo) aparatų nuoma; maisto produktų meninis pjaustinėjimas; moteliai; palapinių nuoma; pensionai (apstatyti kambariai ir maitinimas); pensionų rezervavimas; poilsio stovyklaviečių paslaugos; restoranai; savitarnos restoranai; senelių namai; susitikimo patalpų nuoma; trumpa patalpų nuoma; trumpo poilsio stovyklų paslaugos (nuomojamos patalpos); turizmo bazės; užkandinės; valgyklos; viešbučiai; viešbučių rezervavimas.

---

(111) **70665**

(151) 2015 02 24

(210) 2014 0944

(220) 2014 05 02

(181) 2024 05 02

(732) VALSTYBĖS ĮMONĖ KAIŠIADORIŲ MIŠKŲ URĖDIJA, Miškininkų g. 1, LT-56161 Kaišiadorys, LT

(540)



(531) 5.1, 5.1, 27.1, 29.1

(591) tamsiai žalia, šviesiai žalia, balta.

(511)

31 grūdai ir žemės ūkio, sodo ir miško produktai, nepriskirti prie kitų klasių; gyvi gyvūnai; šviežі vaisiai ir daržovės; sėklos; gyvi augalai ir gėlės; pašarai; salyklas.

39 vežimas; prekių pakavimas ir sandėliavimas; kelionių rengimas.

44 medicinos paslaugos; veterinarijos paslaugos; žmonių ar gyvūnų higieninė ir grožio priežiūra; žemdirbystės, sodininkystės ir miškininkystės paslaugos.

Registracijos, pripažintos negaliojančiomis pagal Lietuvos Respublikos prekių ženklų įstatymo 18 straipsnį

(111) **68323**
(540) Vita! fig
(580) 2015 01 29

---

(111) **68324**
(540) Vita!
(580) 2015 01 29

Pakeitimai valstybiniame registre pagal Lietuvos Respublikos prekių ženklų įstatymo 23 ir 23[1] straipsnius

(111) **9995**
(450) 1994 04 25
(540) koflach fig
(732) ATOMIC AUSTRIA GmbH, Atomic Strasse 1, 5541 Altenmarkt im Pongau, AT
(771) ATOMIC AUSTRIA GmbH, Lackengasse 301, A -5541 Altenmarkt im Pongau, AT
(580) 2015 02 03

---

(111) **26999**
(450) 1998 05 25
(540) CIFRAN
(732) RANBAXY LABORATORIES LIMITED, Plot No.90, Sector-32, Gurgaon-122001, Haryana, IN
(771) RANBAXY LABORATORIES LIMITED, 19, Nehru Place, New Delhi-110019, IN
(580) 2015 02 09

---

(111) **27000**
(450) 1998 05 25
(540) CIFRAN fig
(732) RANBAXY LABORATORIES LIMITED, Plot No.90, Sector-32, Gurgaon-122001, Haryana, IN
(771) RANBAXY LABORATORIES LIMITED, 19, Nehru Place, New Delhi-110019, IN
(580) 2015 02 09

---

(111) **27001**
(540) RANBAXY
(732) RANBAXY LABORATORIES LIMITED, Plot No.90, Sector-32, Gurgaon-122001, Haryana, IN
(450) 1998 05 25
(771) RANBAXY LABORATORIES LIMITED, 19, Nehru Place, New Delhi-110019, IN
(580) 2015 02 09

---

(111) **27012**
(450) 1998 05 25
(540) NORBAKTIN fig
(732) RANBAXY LABORATORIES LIMITED, Plot No.90, Sector-32, Gurgaon-122001, Haryana, IN
(771) RANBAXY LABORATORIES LIMITED, 19, Nehru Place, New Delhi-110019, IN
(580) 2015 02 09

---

(111) **27025**
(450) 1998 05 25
(540) REFLIN fig
(732) RANBAXY LABORATORIES LIMITED, Plot No.90, Sector-32, Gurgaon-122001, Haryana, IN
(771) RANBAXY LABORATORIES LIMITED, 19, Nehru Place, New Delhi-110019, IN
(580) 2015 02 09

---

(111) **27035**
(450) 1998 05 25
(540) ZANOCIN
(732) RANBAXY LABORATORIES LIMITED, Plot No.90, Sector-32, Gurgaon-122001, Haryana, IN
(771) RANBAXY LABORATORIES LIMITED, 19, Nehru Place, New Delhi-110019, IN
(580) 2015 02 09

---

(111) **27037**
(450) 1998 05 25
(540) OFRAMAX
(732) RANBAXY LABORATORIES LIMITED, Plot No.90, Sector-32, Gurgaon-122001, Haryana, IN
(771) RANBAXY LABORATORIES LIMITED, 19, Nehru Place, New Delhi-110019, IN
(580) 2015 02 09

---

(111) **27038**
(450) 1998 05 25
(540) REFLIN
(732) RANBAXY LABORATORIES LIMITED, Plot No.90, Sector-32, Gurgaon-122001, Haryana, IN
(771) RANBAXY LABORATORIES LIMITED, 19, Nehru Place, New Delhi-110019, IN
(580) 2015 02 09

---

(111) **27040**
(450) 1998 05 25
(540) OFRAMAKS fig
(732) RANBAXY LABORATORIES LIMITED, Plot No.90, Sector-32, Gurgaon-122001, Haryana, IN
(771) RANBAXY LABORATORIES LIMITED, 19, Nehru Place, New Delhi-110019, IN
(580) 2015 02 09

---

(111) **27043**
(450) 1998 05 25
(540) ZANOCIN fig
(732) RANBAXY LABORATORIES LIMITED, Plot No.90, Sector-32, Gurgaon-122001, Haryana, IN
(771) RANBAXY LABORATORIES LIMITED, 19, Nehru Place, New Delhi-110019, IN
(580) 2015 02 09

---

(111) **27058**
(450) 1998 05 25
(540) OLW fig
(732) ORKLA CONFECTIONERY & SNACKS SVERIGE AB, Box 77, 682 22 Filipstad, SE
(771) OLW SVERIGE AB, Box 77, 682 22 Filipstad, SE
(580) 2015 02 10

---

(111) **27257**
(450) 1998 05 25
(540) REDEX
(732) REDEX LIMITED, Unit 100, Barton Dock Road Stretford, Greater Manchester M32 0YQ, GB
(771) REDEX LIMITED, Oakhurst Drive, Lawnhurst Industrial Estate, Cheadle Heath, Stockport, Cheshire SK3 0RZ, GB
(580) 2015 02 17

---

(111) **27270**
(450) 1998 05 25
(540) HOLTS
(732) HOLT PRODUCTS LIMITED, Unit 100, Barton Dock Road, Stretford, Greater Manchester M32 0YQ, GB
(771) HOLT PRODUCTS LIMITED, Oakhurst Drive, Lawnhurst Industrial Estate, Cheadle Heath, Stockport, Cheshire SK3 0RZ, GB
(580) 2015 02 17

---

(111) **27604**
(450) 1998 06 25
(540) IRIS fig
(732) UAB „IRIS“, Naujoji g.50B, LT-62381 Alytus, LT
(771) UAB „IRIS“, Naujoji g.54, 4580 Alytus, LT
(580) 2015 02 19

---

(111) **27856**
(450) 1998 07 27
(540) Tiko KARŪNA fig
(732) KRAFT FOODS SCHWEIZ HOLDING GmbH, Lindbergh-Allee 1, CH-8152 Glattpark, CH
(771) KRAFT FOODS SCHWEIZ HOLDING AG, (KRAFT FOODS SUISSE HOLDING SA), (KRAFT FOODS SWITZERLAND HOLDING LTD), Bellerivestrasse 203, CH-8008 Zuerich, CH
(580) 2015 02 05

---

(111) **27856**
(450) 1998 07 27
(540) Tiko KARŪNA fig
(732) KRAFT FOODS SCHWEIZ HOLDING GmbH, Chollerstrasse 4, 6301 Zug, CH
(771) KRAFT FOODS SCHWEIZ HOLDING GmbH, Lindbergh-Allee 1, CH-8152 Glattpark, CH
(580) 2015 02 05

---

(111) **27857**
(450) 1998 07 27
(540) Manija KARŪNA fig
(732) KRAFT FOODS SCHWEIZ HOLDING GmbH, Lindbergh-Allee 1, CH-8152 Glattpark, CH
(771) KRAFT FOODS SCHWEIZ HOLDING AG, (KRAFT FOODS SUISSE HOLDING SA), (KRAFT FOODS SWITZERLAND HOLDING LTD), Bellerivestrasse 203, CH-8008 Zuerich, CH
(580) 2015 02 05

---

(111) **27857**
(450) 1998 07 27
(540) Manija KARŪNA fig
(732) KRAFT FOODS SCHWEIZ HOLDING GmbH, Chollerstrasse 4, 6301 Zug, CH
(771) KRAFT FOODS SCHWEIZ HOLDING GmbH, Lindbergh-Allee 1, CH-8152 Glattpark, CH
(580) 2015 02 05

---

(111) **27858**
(450) 1998 07 27
(540) dar 2 KARŪNA fig
(732) KRAFT FOODS SCHWEIZ HOLDING GmbH, Lindbergh-Allee 1, CH-8152 Glattpark, CH
(771) KRAFT FOODS SCHWEIZ HOLDING AG, (KRAFT FOODS SUISSE HOLDING SA), (KRAFT FOODS SWITZERLAND HOLDING LTD), Bellerivestrasse 203, CH-8008 Zuerich, CH
(580) 2015 02 05

---

(111) **27858**
(450) 1998 07 27
(540) dar 2 KARŪNA fig
(732) KRAFT FOODS SCHWEIZ HOLDING GmbH, Chollerstrasse 4, 6301 Zug, CH

(771) KRAFT FOODS SCHWEIZ HOLDING GmbH, Lindbergh-Allee 1, CH-8152 Glattpark, CH
(580) 2015 02 05

---

(111) **27859**
(450) 1998 07 27
(540) Ralis KARŪNA fig
(732) KRAFT FOODS SCHWEIZ HOLDING GmbH, Lindbergh-Allee 1, CH-8152 Glattpark, CH
(771) KRAFT FOODS SCHWEIZ HOLDING AG, (KRAFT FOODS SUISSE HOLDING SA), (KRAFT FOODS SWITZERLAND HOLDING LTD), Bellerivestrasse 203, CH-8008 Zuerich, CH
(580) 2015 02 05

---

(111) **27859**
(450) 1998 07 27
(540) Ralis KARŪNA fig
(732) KRAFT FOODS SCHWEIZ HOLDING GmbH, Chollerstrasse 4, 6301 Zug, CH
(771) KRAFT FOODS SCHWEIZ HOLDING GmbH, Lindbergh-Allee 1, CH-8152 Glattpark, CH
(580) 2015 02 05

---

(111) **28129**
(450) 1998 07 27
(540) ULTRA GRIP
(732) THE GOODYEAR TIRE & RUBBER COMPANY, 200 Innovation Way Akron, Ohio 44316, US
(771) THE GOODYEAR TIRE & RUBBER COMPANY, 1144 East Market Street, Akron, Ohio 44316-0001, US
(580) 2015 02 10

---

(111) **28130**
(450) 1998 07 27
(540) NCT
(732) THE GOODYEAR TIRE & RUBBER COMPANY, 200 Innovation Way Akron, Ohio 44316, US
(771) THE GOODYEAR TIRE & RUBBER COMPANY, 1144 East Market Street, Akron, Ohio 44316-0001, US
(580) 2015 02 13

---

(111) **28132**
(450) 1998 07 27
(540) WRANGLER
(732) THE GOODYEAR TIRE & RUBBER COMPANY, 200 Innovation Way Akron, Ohio 44316, US
(771) THE GOODYEAR TIRE & RUBBER COMPANY, 1144 East Market Street, Akron, Ohio 44316-0001, US
(580) 2015 02 10

---

(111) **28133**
(450) 1998 07 27
(540) EAGLE
(732) THE GOODYEAR TIRE & RUBBER COMPANY, 200 Innovation Way Akron, Ohio 44316, US
(771) THE GOODYEAR TIRE & RUBBER COMPANY, 1144 East Market Street, Akron, Ohio 44316-0001, US
(580) 2015 02 10

---

(111) **28356**
(450) 1998 07 27
(540) GD fig
(732) GARDNER DENVER INC, 222 East Erie Street, Suite 500, 53202 Milwaukee, Wisconsin, US
(771) GARDNER DENVER INC, 1800 Gardner Expressway, Quincy, Illinois 62301, US
(580) 2015 02 10

---

(111) **29582**
(450) 1998 11 25
(540) ascom
(732) ASCOM HOLDING AG, Zugerstrasse 32, 6340 Baar, CH
(771) ASCOM HOLDING AG, Belpstrasse 23, 3000 Bern 14, CH
(580) 2015 02 04

---

(111) **29781**
(450) 1998 11 25
(540) Martin fig
(732) MARTIN PROFESSIONAL APS, Olof Palmes Alle 18, 8200 Arhus N, DK
(771) MARTIN PROFESSIONAL A/S, Olof Palmes Alle 18, 8200 Arhus N, DK
(580) 2015 02 12

---

(111) **29800**
(450) 1998 11 25
(540) fig
(732) DANONE, 17 Boulevard Haussmann, 75009 Paris, FR
(771) GROUPE DANONE, SA, 17 Boulevard Haussmann, 75009 Paris, FR
(580) 2015 02 20

---

(111) **33406**
(450) 1999 07 26
(540) NORBAKTIN
(732) RANBAXY LABORATORIES LIMITED, Plot No.90, Sector-32, Gurgaon-122001, Haryana, IN

(771) RANBAXY LABORATORIES LIMITED, 19, Nehru Place, New Delhi-110019, IN
(580) 2015 02 09

---

(111) **51179**
(450) 2006 04 25
(540) INFO+ www.infoplius.lt fig
(732) UAB „INTERINFO LIETUVA“, Žirmūnų g. 68A, LT-09124 Vilnius, LT
(771) UAB „INTERINFO LIETUVA“, Šeimyniškių g. 3, LT-09312 Vilnius, LT
(580) 2015 02 19

---

(111) **51179**
(450) 2006 04 25
(540) INFO+ www.infoplius.lt fig
(732) FCR MEDIA LIETUVA, UAB, Žirmūnų g. 68A, LT-09124 Vilnius, LT
(771) UAB „INTERINFO LIETUVA“, Žirmūnų g. 68A, LT-09124 Vilnius, LT
(580) 2015 02 19

---

(111) **51180**
(450) 2006 04 25
(540) INFO+ Apskričių telefonų knygos fig
(732) UAB „INTERINFO LIETUVA“, Žirmūnų g. 68A, LT-09124 Vilnius, LT (450) 2006 04 25,
(771) UAB „INTERINFO LIETUVA“, Šeimyniškių g. 3, LT-09312 Vilnius, LT
(580) 2015 02 19

---

(111) **51180**
(450) 2006 04 25
(540) INFO+ Apskričių telefonų knygos fig
(732) FCR MEDIA LIETUVA, UAB, Žirmūnų g. 68A, LT-09124 Vilnius, LT
(771) UAB „INTERINFO LIETUVA“, Žirmūnų g. 68A, LT-09124 Vilnius, LT
(580) 2015 02 19

---

(111) **51181**
(450) 2006 04 25
(540) INFO+ fig
(732) UAB „INTERINFO LIETUVA“, Žirmūnų g. 68A, LT-09124 Vilnius, LT (450) 2006 04 25,
(771) UAB „INTERINFO LIETUVA“, Šeimyniškių g. 3, LT-09312 Vilnius, LT
(580) 2015 02 20

---

(111) **51181**
(450) 2006 04 25
(540) INFO+ fig
(732) FCR MEDIA LIETUVA, UAB, Žirmūnų g. 68A, LT-09124 Vilnius, LT
(771) UAB „INTERINFO LIETUVA“, Žirmūnų g. 68A, LT-09124 Vilnius, LT
(580) 2015 02 20

---

(111) **51531**
(450) 2006 05 25
(540) Hansa Lizingas fig
(732) „SWEDBANK LIZINGAS“, UAB, Konstitucijos pr. 20A, LT-09321 Vilnius, LT
(771) UAB „HANSA LIZINGAS“, Geležinio Vilko g.18A, LT-08104 Vilnius, LT
(580) 2015 02 02

---

(111) **51936**
(450) 2006 05 25
(540) goldengrass fig
(732) UAB „GOLDENGRASS“, Vytauto g. 3, Usėnai, LT-99315 Šilutės r., LT
(771) UAB „GGF“, , LT-99315 Usėnai, Šilutės r., LT
(580) 2015 02 05

---

(111) **52070**
(450) 2006 07 25
(540) Aroma BONA fig
(732) UAB „PRESKONITA“, Vilniaus g. 20, Mickūnai, LT-13116 Vilniaus r., LT
(771) UAB „PRESKONITA“, Savanorių pr. 47-46, LT-03130 Vilnius, LT
(580) 2015 02 04

---

(111) **52119**
(450) 2006 07 25
(540) PIRTTI
(732) TIKKURILA OY, Kuninkaalantie 1, 01300 Vantaa, FI
(771) TIKKURILA PAINTS OY, Kuninkaalantie 1, 01300 Vantaa, FI
(580) 2015 02 04

---

(111) **52119**
(450) 2006 07 25
(540) PIRTTI
(732) TIKKURILA OYJ, Kuninkaalantie 1, 01300 Vantaa, FI
(771) TIKKURILA OY, Kuninkaalantie 1, 01300 Vantaa, FI
(580) 2015 02 04

---

(111) **52120**
(450) 2006 07 25
(540) SIROPLAST
(732) TIKKURILA OY, Kuninkaalantie 1, 01300 Vantaa, FI
(771) TIKKURILA PAINTS OY, Kuninkaalantie 1, 01300 Vantaa, FI
(580) 2015 02 04

---

(111) **52120**
(450) 2006 07 25
(540) SIROPLAST
(732) TIKKURILA OYJ, Kuninkaalantie 1, 01300 Vantaa, FI
(771) TIKKURILA OY, Kuninkaalantie 1, 01300 Vantaa, FI
(580) 2015 02 04

---

(111) **52121**
(450) 2006 07 25
(540) SUPI
(732) TIKKURILA OY, Kuninkaalantie 1, 01300 Vantaa, FI
(771) TIKKURILA PAINTS OY, Kuninkaalantie 1, 01300 Vantaa, FI
(580) 2015 02 04

---

(111) **52121**
(450) 2006 07 25
(540) SUPI
(732) TIKKURILA OYJ, Kuninkaalantie 1, 01300 Vantaa, FI
(771) TIKKURILA OY, Kuninkaalantie 1, 01300 Vantaa, FI
(580) 2015 02 04

---

(111) **52122**
(450) 2006 07 25
(540) VINHA
(732) TIKKURILA OY, Kuninkaalantie 1, 01300 Vantaa, FI
(771) TIKKURILA PAINTS OY, Kuninkaalantie 1, 01300 Vantaa, FI
(580) 2015 02 04

---

(111) **52122**
(450) 2006 07 25
(540) VINHA
(732) TIKKURILA OYJ, Kuninkaalantie 1, 01300 Vantaa, FI
(771) TIKKURILA OY, Kuninkaalantie 1, 01300 Vantaa, FI
(580) 2015 02 04

---

(111) **52131**
(450) 2006 08 25
(540) ALMA LITTERA
(732) UAB „ALMA LITTERA“, Ulonų g. 2, LT-08245 Vilnius, LT
(771) UAB „ALMA LITTERA“, A. Juozapavičiaus g. 6 / 2, LT-09310 Vilnius, LT
(580) 2015 02 04

---

(111) **52333**
(450) 2006 08 25
(540) VILNIUS OLD TOWN HOSTEL
(732) UAB „FORTŪNA TRAVEL“, Žygimantų g. 14-1, LT-01102 Vilnius, LT
(771) UAB „FILARETŲ KELIONIŲ CENTRAS“, M.Daukšos g.2-30, LT-02101 Vilnius, LT
(580) 2015 02 05

---

(111) **52410**
(450) 2006 09 25
(540) HARMONY
(732) TIKKURILA OY, Kuninkaalantie 1, 01300 Vantaa, FI
(771) TIKKURILA PAINTS OY, Kuninkaalantie 1, 01300 Vantaa, FI
(580) 2015 02 04

---

(111) **52410**
(450) 2006 09 25
(540) HARMONY
(732) TIKKURILA OYJ, Kuninkaalantie 1, 01300 Vantaa, FI
(771) TIKKURILA OY, Kuninkaalantie 1, 01300 Vantaa, FI
(580) 2015 02 04

---

(111) **52496**
(450) 2006 09 25
(540) aukso avis fig
(732) UAB „JULIJOS NAMAI“, Stiklių g. 7, LT-01131 Vilnius, LT
(771) UAB „JULIJOS ŽILĖNIENĖS MADOS NAMAI“, Žemaitės g.21, LT-01001 Vilnius, LT
(580) 2015 02 24

---

(111) **52922**
(450) 2006 11 27
(540) linas agro fig
(732) AKCINĖ BENDROVĖ „LINAS AGRO“, Smėlynės g. 2C, LT-35143 Panevėžys, LT
(771) UAB „LINAS IR VIZA“, Smėlynės g.2C, LT-35143 Panevėžys, LT
(580) 2015 02 23

---

(111) **53158**
(450) 2006 11 27
(540) COLDWELL BANKER PREVIEWS INTERNATIONAL

(732) COLDWELL BANKER LLC, a Delaware Limited Liability Company, 175 Park Avenue, 07940 Madison, New Jersey, US
(771) COLDWELL BANKER LLC, a Delaware Limited Liability Company, 1 Campus Drive, Parsippany, New Jersey 07054, US
(580) 2015 02 17

---

(111) **53329**
(450) 2007 01 25
(540) COLDWELL BANKER CB fig
(732) COLDWELL BANKER LLC, a Delaware Limited Liability Company, 175 Park Avenue, 07940 Madison, New Jersey, US
(771) COLDWELL BANKER LLC, a Delaware Limited Liability Company, 1 Campus Drive, Parsippany, New Jersey 07054, US
(580) 2015 02 17

---

(111) **53330**
(450) 2007 01 25
(540) COLDWELL BANKER
(732) COLDWELL BANKER LLC, a Delaware Limited Liability Company, 175 Park Avenue, 07940 Madison, New Jersey, US
(771) COLDWELL BANKER LLC, a Delaware Limited Liability Company, 1 Campus Drive, Parsippany, New Jersey 07054, US
(580) 2015 02 17

---

(111) **53331**
(450) 2007 01 25
(540) COLDWELL BANKER COMMERCIAL
(732) COLDWELL BANKER LLC, a Delaware Limited Liability Company, 175 Park Avenue, 07940 Madison, New Jersey, US
(771) COLDWELL BANKER LLC, a Delaware Limited Liability Company, 1 Campus Drive, Parsippany, New Jersey 07054, US
(580) 2015 02 18

---

(111) **53478**
(450) 2007 01 25
(540) BEDISALIC
(732) LABORATORIUM FARMACEUTYCZNE HOMEOFARM Spolka Z O.O., ul. Wincentego Pola 21, 58-500 Jelenia Gora, PL
(771) LABORATORIUM FARMACEUTYCZNE HOMEOFARM SP.Z O.O., ul. Jagiellonska 44, 80-366 Gdansk, PL
(580) 2015 02 17

---

(111) **54381**
(450) 2007 05 25
(540) HUAWEI fig
(732) HUAWEI TECHNOLOGY CO LTD, Building B1-3-A, Huawei Industrial Base, Bantian, Longgang District, 518129 Shenzhen, CN
(771) HUAWEI TECHNOLOGIES CO, LTD, Administration Building, Huawei Technologies Co, Ltd, Bantian, Longgang District, Shenzhen, P.R.China, CN
(580) 2015 02 10

---

(111) **63759**
(450) 2011 08 25
(540) ABIPA LOGISTICS fig
(732) UAB „ABIPA LOGISTICS „, J. Jasinskio g. 12, LT-01112 Vilnius, LT
(771) UAB „ABIPA LOGISTICS“, M. K. Čiurlionio g. 70A-3, LT-03100 Vilnius, LT
(580) 2015 02 05

---

(111) **61617**
(450) 2010 03 25
(540) CITADELE
(511)
36 draudimas; banko finansinės operacijos ir piniginės operacijos, nesusijusios su investicijų portfelio, lėšų ir turto valdymo paslaugomis, individualiomis konsultacijomis dėl investicijų į finansinius instrumentus ir finansiniais patarimais dėl kapitalo rinkų, kapitalo susijungimo ir įsigijimo paslaugų; nekilnojamojo turto operacijos.

Buvęs prekių ir paslaugų sąrašas

36 draudimas; finansinės operacijos; piniginės operacijos; nekilnojamojo turto operacijos.

*(580)*2015 02 27

---

(111) **63915**
(450) 2011 09 26
(540) Citadele fig
(511)
36 draudimas; banko finansinės operacijos ir piniginės operacijos, nesusijusios su investicijų portfelio, lėšų ir turto valdymo paslaugomis, individualiomis konsultacijomis dėl investicijų į finansinius instrumentus ir finansiniais patarimais dėl kapitalo rinkų, kapitalo susijungimo ir įsigijimo paslaugų; nekilnojamojo turto operacijos.

Buvęs prekių ir paslaugų sąrašas

36 draudimas; finansinės operacijos; piniginės operacijos; nekilnojamojo turto operacijos.

*(580)*2015 02 27

---

(111) **64147**
(450) 2011 11 25
(540) Citadele Faktoringas ir lizingas fig
(511)
36 banko finansinės operacijos, nesusijusios su investicijų portfelio, lėšų ir turto valdymo paslaugomis, individualiomis konsultacijomis dėl investicijų į finansinius instrumentus ir finansiniais patarimais dėl kapitalo rinkų, kapitalo susijungimo ir įsigijimo paslaugų.
Buvęs prekių ir paslaugų sąrašas
36 finansinės operacijos.
(580) 2015 02 27

---

(111) **69612**
(450) 2014 10 27
(540) V4 VILNIUS
(511)
41 pramogos, pramogų informacija, diskotekų paslaugos, klubų paslaugos (pramogos ar švietimas), koncertų rengimas ir vedimas, naktiniai klubai, pasilinksminimai; išvardintos paslaugas, nesusijusios su loterijų organizavimu, lažybų organizavimu, lošimais, arklių lenktynėmis.
43 maisto ir gėrimų parūpinimo paslaugos; laikinas apgyvendinimas, barų paslaugos; kavinės; kavos barai; restoranai; savitarnos restoranai; užkandinės; valgyklos; viešbučiai; viešbučių rezervavimas; apgyvendinimo biurai (viešbučiai, pensionai); moteliai, laikino būsto parūpinimas.
Buvęs prekių ir paslaugų sąrašas
41 pramogos, pramogų informacija, diskotekų paslaugos, klubų paslaugos (pramogos ar švietimas), koncertų rengimas ir vedimas, naktiniai klubai, pasilinksminimai.
43 maisto ir gėrimų parūpinimo paslaugos; laikinas apgyvendinimas, barų paslaugos; kavinės; kavos barai; restoranai; savitarnos restoranai; užkandinės; valgyklos; viešbučiai; viešbučių rezervavimas; apgyvendinimo biurai (viešbučiai, pensionai); moteliai, laikino būsto parūpinimas.
(580) 2015 02 20

---

(111) **69714**
(450) 2014 11 25
(540) CRAFT WEAR fig
(511)
35 prekių, būtent drabužių, aprangos, avalynės, galvos apdangalų sukaupimas (išskyrus vežimą) kitiems, teikiantis pirkėjams galimybę patogiai apžiūrėti ir įsigyti tų prekių mažmeninėse ir didmeninėse parduotuvėse, per užsakymams paštu skirtus katalogus ar elektronines priemones, žiniatinklio svetaines ar teleparduotuves.
Buvęs prekių ir paslaugų sąrašas
25 drabužiai, apranga; darbiniai drabužiai; neperšlampamieji drabužiai; megzti drabužiai; megztiniai; odiniai drabužiai; odos pakaitalų drabužiai; naktiniai drabužiai; paplūdimio kostiumai; maudymosi kostiumai; apsiaustai; paltai; uniformos; švarkai, striukės; chalatai; sijonai; suknelės; marškiniai; maskarado kostiumai; žūklės liemenės; vairuotojų drabužiai; dviratininkų drabužiai; galvos apdangalai.
35 prekių, būtent drabužių, aprangos, avalynės, galvos apdangalų sukaupimas (išskyrus vežimą) kitiems, teikiantis pirkėjams galimybę patogiai apžiūrėti ir įsigyti tų prekių mažmeninėse ir didmeninėse parduotuvėse, per užsakymams paštu skirtus katalogus ar elektronines priemones, žiniatinklio svetaines ar teleparduotuves.
(580) 2015 02 11

---

(111) **52922**
(450) 2006 11 27
(540) linas agro



Buvęs prekės ženklas



(580) 2015 02 23

Registracijos galiojimo termino pratęsimas pagal Lietuvos Respublikos prekių ženklų įstatymo 36 straipsnį

(111) **26904**
(156) 2015 02 10
(210) 95-0427
(220) 1995 02 13
(186) 2025 02 13
(732) NOBEL BIOCARE SERVICES AG, Balz Zimmermann-Strasse 7, 8302 Kloten, CH
(740) Vytautas Dovydėnas, 1, V. Grybo g. 41-38, LT-10320 Vilnius, LT
(540)

BRÅNEMARK SYSTEM

(531) 28.19
(511)
5 dantų plombavimo, dantų karūnų ir tiltų medžiagos; dantų restauravimo medžiagos, tarp jų porceliano ir titano medžiagos; dantų vaškas.
10 chirurginiai, medicininiai ir stomatologiniai implantantai; ortopediniai gaminiai; dantų karūnos ir tiltai; stomatologiniai, medicininiai, ortopediniai ir chirurginiai atstatymo ir reabilitacijos aparatai ir prietaisai; protezai, tarp jų rankų, kojų, sąnarių, akių ir dantų protezai.

---

(111) **26999**
(156) 2015 02 09
(210) ZP 17530
(220) 1994 12 14
(186) 2024 12 14
(732) RANBAXY LABORATORIES LIMITED, Plot No.90, Sector-32, Gurgaon-122001, Haryana, IN
(740) Marija Lenkutienė, 6, Patentinių paslaugų centras, UAB, J.Basanavičiaus g. 11/1, LT-03108 Vilnius, LT
(540)

CIFRAN

(511)
5 medicininiai preparatai, būtent antibiotikai.

---

(111) **27000**
(156) 2015 02 09
(210) ZP 17531
(220) 1994 12 14
(186) 2024 12 14
(732) RANBAXY LABORATORIES LIMITED, Plot No.90, Sector-32, Gurgaon-122001, Haryana, IN
(740) Marija Lenkutienė, 6, Patentinių paslaugų centras, UAB, J.Basanavičiaus g. 11/1, LT-03108 Vilnius, LT
(540)

ЦИФРАН

(531) 28.5
(561) CIFRAN
(511)
5 medicininiai preparatai, būtent antibiotikai.

---

(111) **27001**
(156) 2015 02 09
(210) ZP 17606
(220) 1994 12 22
(186) 2024 12 22
(732) RANBAXY LABORATORIES LIMITED, Plot No.90, Sector-32, Gurgaon-122001, Haryana, IN
(740) Marija Lenkutienė, 6, Patentinių paslaugų centras, UAB, J.Basanavičiaus g. 11/1, LT-03108 Vilnius, LT
(540)

RANBAXY

(511)
5 farmacijos, veterinarijos ir higienos preparatai; dietiniai produktai (medicinos reikmėms), kūdikių maistas; pleistrai, tvarsliava; dantų plombavimo ir dantų išlajų gamybos medžiagos; dezinfekavimo preparatai; kenkėjų naikinimo preparatai; fungicidai, herbicidai.

---

(111) **27012**
(156) 2015 02 09
(210) ZP 17499
(220) 1994 12 13
(186) 2024 12 13
(732) RANBAXY LABORATORIES LIMITED, Plot No.90, Sector-32, Gurgaon-122001, Haryana, IN

(740) Marija Lenkutienė, 6, Patentinių paslaugų centras, UAB, J.Basanavičiaus g. 11/1, LT-03108 Vilnius, LT

(540)

НОРБАКТИН

(531) 28.5
(561) NORBAKTIN
(511)

5 farmacijos, veterinarijos ir higienos preparatai; dietiniai produktai (medicinos reikmėms), kūdikių maistas; pleistrai, tvarsliava; dantų plombavimo ir dantų išlajų gamybos medžiagos; dezinfekavimo preparatai; kenkėjų naikinimo preparatai; fungicidai, herbicidai.

---

(111) **27025**
(156) 2015 02 09
(210) ZP 17496
(220) 1994 12 13
(186) 2024 12 13
(732) RANBAXY LABORATORIES LIMITED, Plot No.90, Sector-32, Gurgaon-122001, Haryana, IN
(740) Marija Lenkutienė, 6, Patentinių paslaugų centras, UAB, J.Basanavičiaus g. 11/1, LT-03108 Vilnius, LT
(540)

РЕФЛИН

(531) 28.5
(561) REFLIN
(511)

5 farmacijos, veterinarijos ir higienos preparatai; dietiniai produktai (medicinos reikmėms), kūdikių maistas; pleistrai, tvarsliava; dantų plombavimo ir dantų išlajų gamybos medžiagos; dezinfekavimo preparatai; kenkėjų naikinimo preparatai; fungicidai, herbicidai.

---

(111) **27035**
(156) 2015 02 09
(210) ZP 17461
(220) 1994 12 09
(186) 2024 12 09
(732) RANBAXY LABORATORIES LIMITED, Plot No.90, Sector-32, Gurgaon-122001, Haryana, IN
(740) Marija Lenkutienė, 6, Patentinių paslaugų centras, UAB, J.Basanavičiaus g. 11/1, LT-03108 Vilnius, LT
(540)

ZANOCIN

(511)

5 bakterijas žudantys vaistai, skirti žmonėms.

---

(111) **27037**
(156) 2015 02 09
(210) ZP 17465
(220) 1994 12 09
(186) 2024 12 09
(732) RANBAXY LABORATORIES LIMITED, Plot No.90, Sector-32, Gurgaon-122001, Haryana, IN
(740) Marija Lenkutienė, 6, Patentinių paslaugų centras, UAB, J.Basanavičiaus g. 11/1, LT-03108 Vilnius, LT
(540)

OFRAMAX

(511)

5 farmacijos, veterinarijos ir higienos preparatai; dietiniai produktai (medicinos reikmėms), kūdikių maistas; pleistrai, tvarsliava; dantų plombavimo ir dantų išlajų gamybos medžiagos; dezinfekavimo preparatai; kenkėjų naikinimo preparatai; fungicidai, herbicidai.

---

(111) **27038**
(156) 2015 02 09
(210) ZP 17467
(220) 1994 12 09
(186) 2024 12 09
(732) RANBAXY LABORATORIES LIMITED, Plot No.90, Sector-32, Gurgaon-122001, Haryana, IN
(740) Marija Lenkutienė, 6, Patentinių paslaugų centras, UAB, J.Basanavičiaus g. 11/1, LT-03108 Vilnius, LT
(540)

REFLIN

(511)

5 farmacijos, veterinarijos ir higienos preparatai; dietiniai produktai (medicinos reikmėms), kūdikių maistas; pleistrai, tvarsliava; dantų plombavimo ir dantų išlajų gamybos medžiagos; dezinfekavimo preparatai; kenkėjų naikinimo preparatai; fungicidai, herbicidai.

---

(111) **27040**
(156) 2015 02 09
(210) ZP 17492
(220) 1994 12 13
(186) 2024 12 13

(732) RANBAXY LABORATORIES LIMITED, Plot No.90, Sector-32, Gurgaon-122001, Haryana, IN

(740) Marija Lenkutienė, 6, Patentinių paslaugų centras, UAB, J.Basanavičiaus g. 11/1, LT-03108 Vilnius, LT

(540)

ОФРАМАКС

(531) 28.5

(561) OFRAMAKS

(511)

5 farmacijos, veterinarijos ir higienos preparatai; dietiniai produktai (medicinos reikmėms), kūdikių maistas; pleistrai, tvarsliava; dantų plombavimo ir dantų išlajų gamybos medžiagos; dezinfekavimo preparatai; kenkėjų naikinimo preparatai; fungicidai, herbicidai.

---

(111) **27043**

(156) 2015 02 09

(210) ZP 17495

(220) 1994 12 13

(186) 2024 12 13

(732) RANBAXY LABORATORIES LIMITED, Plot No.90, Sector-32, Gurgaon-122001, Haryana, IN

(740) Marija Lenkutienė, 6, Patentinių paslaugų centras, UAB, J.Basanavičiaus g. 11/1, LT-03108 Vilnius, LT

(540)

ЗАНОЦИН

(531) 28.5

(561) ZANOCIN

(511)

5 bakterijas žudantys vaistai, skirti žmonėms.

---

(111) **27058**

(156) 2015 02 10

(210) 95-0045

(220) 1995 01 05

(186) 2025 01 05

(732) ORKLA CONFECTIONERY & SNACKS SVERIGE AB, Box 77, 682 22 Filipstad, SE

(740) Marija Lenkutienė, 6, Patentinių paslaugų centras, UAB, J.Basanavičiaus g. 11/1, LT-03108 Vilnius, LT

(540)



(531) 1.11, 26.1, 27.5

(511)

29 mėsa, žuvis, paukštiena ir žvėriena; mėsos ekstraktai; konservuoti, džiovinti, virti ir kepti vaisiai ir daržovės; drebučiai, uogienės, vaisių kompotai; kiaušiniai, pienas ir pieno produktai; maistiniai aliejai ir riebalai.

30 kava, arbata, kakava, cukrus, ryžiai, tapijoka, sago kruopos, kavos pakaitalai; miltai ir grūdų produktai, duona, pyragas ir konditerijos gaminiai, ledai; medus, sirupas; mielės, kepimo milteliai; druska, garstyčios; actas, padažai; prieskoniai; ledas.

---

(111) **27147**

(156) 2015 02 02

(210) 95-0142

(220) 1995 01 11

(186) 2025 01 11

(732) UAB „DZŪKIJOS STATYBA", Pramonės g.19, LT-62175 Alytus, LT

(540)



(531) 7.3, 27.5

(511)

37 statyba.

---

(111) **27184**
(156) 2015 02 19
(210) 95-0323
(220) 1995 01 31
(186) 2025 01 31
(732) UAB „AGAVA“, Gedimino g.47, LT-44242 Kaunas, LT
(540)



(531) 26.1, 26.4, 26.7, 27.1
(511)
7 mašinos, staklės, varikliai (išskyrus antžeminių transporto priemonių) ir jų dalys.
9 moksliniai, jūriniai, geodeziniai, elektriniai, fotografijos, kinematografijos, optiniai, svėrimo, matavimo, signalizavimo, tikrinimo (priežiūros), gelbėjimo, mokymo prietaisai ir aparatai; garso ar vaizdo įrašymo, perdavimo ar atkūrimo aparatūra; magnetinės duomenų laikmenos, įrašų diskai; prekybos automatai ir monetinių aparatų mechanizmai; kasos aparatai, skaičiavimo mašinos, duomenų dorojimo įrenginiai ir kompiuteriai.
11 apšvietimo, šildymo, garų gamybos, valgio virimo, šaldymo, džiovinimo, vėdinimo, vandens tiekimo ir sanitariniai įrenginiai.
37 statyba; taisymas (remontas); įtaisymo ir įrengimo paslaugos.
42 aprūpinimas maistu ir gėrimais; laikinas apgyvendinimas; medicininė ir higieninė bei grožio priežiūra; veterinarijos ir žemės ūkio paslaugos; juridinės paslaugos; mokslo ir pramonės tyrimai; kompiuterių programų rengimas.

---

(111) **27257**
(156) 2015 02 17
(210) 95-0482
(220) 1995 02 21
(186) 2025 02 21
(732) REDEX LIMITED, Unit 100, Barton Dock Road Stretford, Greater Manchester M32 0YQ, GB
(740) Ramunė Garšvienė, 30, Dūkštų g. 28-20, LT-07171 Vilnius, LT
(540)

REDEX

(511)
1 chemijos produktai, naudojami pramonėje, mokslo reikmėms, fotografijoje, žemės ūkyje, sodininkystėje ir miškininkystėje; neapdirbtos sintetinės dervos ir plastikai; trąšos; ugnies gesinimo mišiniai; metalų grūdinimo ir litavimo preparatai; maisto produktų konservavimo cheminės medžiagos; rauginės medžiagos; klijai pramonės reikmėms.

---

(111) **27270**
(156) 2015 02 17
(210) 95-0438
(220) 1995 02 14
(186) 2025 02 14
(732) HOLT PRODUCTS LIMITED, Unit 100, Barton Dock Road, Stretford, Greater Manchester M32 0YQ, GB
(740) Ramunė Garšvienė, 30, Dūkštų g. 28-20, LT-07171 Vilnius, LT
(540)

HOLTS

(511)
1 chemijos produktai, naudojami pramonėje, mokslo reikmėms, fotografijoje, žemės ūkyje, sodininkystėje ir miškininkystėje; neapdirbtos sintetinės dervos ir plastikai; trąšos; ugnies gesinimo mišiniai; metalų grūdinimo ir litavimo preparatai; maisto produktų konservavimo cheminės medžiagos; rauginės medžiagos; klijai pramonės reikmėms.

---

(111) **27525**
(156) 2015 02 09
(210) 95-0961
(220) 1995 03 29
(186) 2025 03 29
(732) UAB BALCO LTD, Dariaus ir Girėno g.21-19, LT-92254 Klaipėda, LT
(740) Reda Žabolienė, 7, Advokatės Redos Žabolienės kontora METIDA, Verslo centras VERTAS, Gynėjų g. 16, LT-01109 Vilnius, LT
(540)



(531) 25.7, 27.5

(511)

35 reklama; reklamos agentūros; reklaminių tekstų skelbimas; įvairių prekių sukaupimas (išskyrus gabenimą) kitiems, įgalinantis pirkėjus patogiai apžiūrėti ir įsigyti tų prekių; komercinės informacijos agentūros; importo ir eksporto agentūros; rinkotyra; parduotuvių vitrinų puošimas.

42 taros ir pakuočių dizainas; kompiuterių programų rengimas.

---

(111) **27539**

(156) 2015 02 02

(210) 95-0455

(220) 1995 02 15

(186) 2025 02 15

(732) LEINER HEALTH PRODUCTS INC, 901 East 233rd Street, Carson, California 90745-6204, US

(740) Marius Jakulis - Jason, 3, AAA Law, J. Jasinskio g. 16 A, LT-03163 Vilnius, LT

(540)

YOUR LIFE

(511)

5 vitaminų preparatai ir priedai dietiniam maistui (priskirti prie 5 klasės).

---

(111) **27604**

(156) 2015 02 19

(210) 95-0277

(220) 1995 01 25

(186) 2025 01 25

(732) UAB „IRIS“, Naujoji g.50B, LT-62381 Alytus, LT

(740) Tatjana Sterlina, 37, UAB „Intels“, Naugarduko g. 32 / 2, LT-03225 Vilnius, LT

(540)



(531) 24.7, 27.5

(511)

27 sienų apmušalai (ne tekstiliniai); popieriniai sienų apmušalai; grindų dangos.

---

(111) **27630**

(156) 2015 02 12

(210) 95-1154

(220) 1995 04 18

(186) 2025 04 18

(732) KRKA, TOVARNA ZDRAVIL, D.D., NOVO MESTO, Šmarješka cesta 6, 8501 Novo mesto, SI

(740) Liudmila Gerasimovič, 9, IĮ „Liudmila Gerasimovič, Patentinis patikėtinis“, Vingrių g. 13-42, LT-01141 Vilnius, LT

(540)

UNIPRES

(511)

5 farmacijos, veterinarijos ir higienos preparatai.

---

(111) **27631**

(156) 2015 02 12

(210) 95-1155

(220) 1995 04 18

(186) 2025 04 18

(732) KRKA, TOVARNA ZDRAVIL, D.D., NOVO MESTO, Šmarješka cesta 6, 8501 Novo mesto, SI

(740) Liudmila Gerasimovič, 9, IĮ „Liudmila Gerasimovič, Patentinis patikėtinis“, Vingrių g. 13-42, LT-01141 Vilnius, LT

(540)

ULTOP

(511)

5 farmacijos, veterinarijos ir higienos preparatai.

---

(111) **27632**

(156) 2015 02 12

(210) 95-1156

(220) 1995 04 18

(186) 2025 04 18

(732) KRKA, TOVARNA ZDRAVIL, D.D., NOVO MESTO, Šmarješka cesta 6, 8501 Novo mesto, SI

(740) Liudmila Gerasimovič, 9, IĮ „Liudmila Gerasimovič, Patentinis patikėtinis“, Vingrių g. 13-42, LT-01141 Vilnius, LT

(540)

TAGREN

(511)

5 farmacijos, veterinarijos ir higienos preparatai.

---

(111) **27635**
(156) 2015 02 12
(210) 95-1159
(220) 1995 04 18
(186) 2025 04 18
(732) KRKA, TOVARNA ZDRAVIL, D.D., NOVO MESTO, Šmarješka cesta 6, 8501 Novo mesto, SI
(740) Liudmila Gerasimovič, 9, IĮ „Liudmila Gerasimovič, Patentinis patikėtinis“, Vingrių g. 13-42, LT-01141 Vilnius, LT
(540)

MACROPEN

(511)
5 farmacijos, veterinarijos ir higienos preparatai.

---

(111) **27638**
(156) 2015 02 12
(210) 95-1162
(220) 1995 04 18
(186) 2025 04 18
(732) KRKA, TOVARNA ZDRAVIL, D.D., NOVO MESTO, Šmarješka cesta 6, 8501 Novo mesto, SI
(740) Liudmila Gerasimovič, 9, IĮ „Liudmila Gerasimovič, Patentinis patikėtinis“, Vingrių g. 13-42, LT-01141 Vilnius, LT
(540)

EFLORAN

(511)
5 farmacijos, veterinarijos ir higienos preparatai.

---

(111) **27639**
(156) 2015 02 12
(210) 95-1163
(220) 1995 04 18
(186) 2025 04 18
(732) KRKA, TOVARNA ZDRAVIL, D.D., NOVO MESTO, Šmarješka cesta 6, 8501 Novo mesto, SI
(740) Liudmila Gerasimovič, 9, IĮ „Liudmila Gerasimovič, Patentinis patikėtinis“, Vingrių g. 13-42, LT-01141 Vilnius, LT
(540)

APAURIN

(511)
5 farmacijos, veterinarijos ir higienos preparatai.

---

(111) **27674**
(156) 2015 02 02
(210) 95-1323
(220) 1995 05 03
(186) 2025 05 03
(732) ADVANCED MICRO DEVICES, INC, a Delaware Corporation, One AMD Place, P.O.Box 3453, Sunnyvale, California 94088-3453, US
(740) Tatjana Sterlina, 37, UAB „Intels“, Naugarduko g. 32 / 2, LT-03225 Vilnius, LT
(540)



(531) 24.15, 26.3
(511)
9 puslaidininkių integrinės grandinės; mikroprocesoriai; kompiuterių klaviatūros ir kompiuterių programinė įranga (įrašyta).

---

(111) **27675**
(156) 2015 02 02
(210) 95-1324
(220) 1995 05 03
(186) 2025 05 03
(732) ADVANCED MICRO DEVICES, INC, a Delaware Corporation, One AMD Place, P.O.Box 3453, Sunnyvale, California 94088-3453, US
(740) Tatjana Sterlina, 37, UAB „Intels“, Naugarduko g. 32 / 2, LT-03225 Vilnius, LT
(540)



(531) 24.15, 26.3
(511)
9 puslaidininkių integrinės grandinės; mikroprocesoriai; kompiuterių klaviatūros ir kompiuterių programinė įranga (įrašyta).

---

(111) **27676**
(156) 2015 02 02
(210) 95-1322
(220) 1995 05 03
(186) 2025 05 03
(732) ADVANCED MICRO DEVICES, INC, a Delaware Corporation, One AMD Place, P.O.Box 3453, Sunnyvale, California 94088-3453, US
(740) Tatjana Sterlina, 37, UAB „Intels“, Naugarduko g. 32 / 2, LT-03225 Vilnius, LT
(540)

AMD

(511)
9 puslaidininkių integrinės grandinės; mikroprocesoriai; kompiuterių klaviatūros ir kompiuterių programinė įranga (įrašyta).

---

(111) **27745**
(156) 2015 02 12
(210) 95-1091
(220) 1995 04 12
(186) 2025 04 12
(732) KRKA, TOVARNA ZDRAVIL, D.D., NOVO MESTO, Šmarješka cesta 6, 8501 Novo mesto, SI
(740) Liudmila Gerasimovič, 9, IĮ „Liudmila Gerasimovič, Patentinis patikėtinis“, Vingrių g. 13-42, LT-01141 Vilnius, LT
(540)

EVITOL

(511)
5 farmacijos ir higienos preparatai; dietiniai produktai (medicinos reikmėms).

---

(111) **27746**
(156) 2015 02 12
(210) 95-1092
(220) 1995 04 12
(186) 2025 04 12
(732) KRKA, TOVARNA ZDRAVIL, D.D., NOVO MESTO, Šmarješka cesta 6, 8501 Novo mesto, SI
(740) Liudmila Gerasimovič, 9, IĮ „Liudmila Gerasimovič, Patentinis patikėtinis“, Vingrių g. 13-42, LT-01141 Vilnius, LT
(540)

URTIRON

(511)
5 farmacijos ir higienos preparatai; dietiniai produktai (medicinos reikmėms).

---

(111) **27747**
(156) 2015 02 12
(210) 95-1093
(220) 1995 04 12
(186) 2025 04 12
(732) KRKA, TOVARNA ZDRAVIL, D.D., NOVO MESTO, Šmarješka cesta 6, 8501 Novo mesto, SI
(740) Liudmila Gerasimovič, 9, IĮ „Liudmila Gerasimovič, Patentinis patikėtinis“, Vingrių g. 13-42, LT-01141 Vilnius, LT
(540)

FITOVAL

(511)
3 kosmetika; šampūnai; plaukų losjonai.
5 farmacijos ir higienos preparatai; dietiniai produktai (medicinos reikmėms).

---

(111) **27856**
(156) 2015 02 05
(210) 95-0232
(220) 1995 01 20
(186) 2025 01 20
(732) KRAFT FOODS SCHWEIZ HOLDING GmbH, Chollerstrasse 4, 6301 Zug, CH
(740) Reda Žabolienė, 7, Advokatės Redos Žabolienės kontora METIDA, Verslo centras VERTAS, Gynėjų g. 16, LT-01109 Vilnius, LT
(540)



(531) 5.7, 24.9, 25.1, 25.7, 27.5, 29.1
(591) mėlyna, aukso, balta, raudona.
(511)
30 konditerijos gaminiai: šokoladiniai saldainiai su įdaru.

---

(111) **27857**
(156) 2015 02 05
(210) 95-0233
(220) 1995 01 20
(186) 2025 01 20
(732) KRAFT FOODS SCHWEIZ HOLDING GmbH, Chollerstrasse 4, 6301 Zug, CH

(740) Reda Žabolienė, 7, Advokatės Redos Žabolienės kontora METIDA, Verslo centras VERTAS, Gynėjų g. 16, LT-01109 Vilnius, LT

(540)



(531) 5.7, 24.9, 25.1, 25.7, 27.5, 29.1

(591) raudona, žalia, aukso, balta.

(511)

30 konditerijos gaminiai: šokoladiniai saldainiai su įdaru.

---

(111) **27858**

(156) 2015 02 05

(210) 95-0234

(220) 1995 01 20

(186) 2025 01 20

(732) KRAFT FOODS SCHWEIZ HOLDING GmbH, Chollerstrasse 4, 6301 Zug, CH

(740) Reda Žabolienė, 7, Advokatės Redos Žabolienės kontora METIDA, Verslo centras VERTAS, Gynėjų g. 16, LT-01109 Vilnius, LT

(540)



(531) 1.11, 5.7, 24.9, 25.1, 25.7, 26.11, 27.5, 29.1

(591) raudona, aukso, mėlyna, balta.

(511)

30 konditerijos gaminiai: šokoladiniai saldainiai su įdaru.

---

(111) **27859**

(156) 2015 02 05

(210) 95-0235

(220) 1995 01 20

(186) 2025 01 20

(732) KRAFT FOODS SCHWEIZ HOLDING GmbH, Chollerstrasse 4, 6301 Zug, CH

(740) Reda Žabolienė, 7, Advokatės Redos Žabolienės kontora METIDA, Verslo centras VERTAS, Gynėjų g. 16, LT-01109 Vilnius, LT

(540)



(531) 24.9, 25.7, 26.11, 27.5, 29.1

(591) geltona, raudona, aukso, juoda, balta.

(511)

30 konditerijos gaminiai: šokoladiniai saldainiai su įdaru.

---

(111) **28129**

(156) 2015 02 10

(210) 95-0983

(220) 1995 03 30

(186) 2025 03 30

(732) THE GOODYEAR TIRE & RUBBER COMPANY, 200 Innovation Way Akron, Ohio 44316, US

(740) Reda Žabolienė, 7, Advokatės Redos Žabolienės kontora METIDA, Verslo centras VERTAS, Gynėjų g. 16, LT-01109 Vilnius, LT

(540)

ULTRA GRIP

(511)

12 transporto priemonių padangos.

---

(111) **28130**

(156) 2015 02 13

(210) 95-0984

(220) 1995 03 30

(186) 2025 03 30

(732) THE GOODYEAR TIRE & RUBBER COMPANY, 200 Innovation Way Akron, Ohio 44316, US

(740) Reda Žabolienė, 7, Advokatės Redos Žabolienės kontora METIDA, Verslo centras VERTAS, Gynėjų g. 16, LT-01109 Vilnius, LT

(540)

NCT

(511)

12 transporto priemonių padangos.

---

(111) **28132**
(156) 2015 02 10
(210) 95-0986
(220) 1995 03 30
(186) 2025 03 30
(732) THE GOODYEAR TIRE & RUBBER COMPANY, 200 Innovation Way Akron, Ohio 44316, US
(740) Reda Žabolienė, 7, Advokatės Redos Žabolienės kontora METIDA, Verslo centras VERTAS, Gynėjų g. 16, LT-01109 Vilnius, LT
(540)

WRANGLER

(511)

12 transporto priemonių padangos.

---

(111) **28133**
(156) 2015 02 10
(210) 95-0987
(220) 1995 03 30
(186) 2025 03 30
(732) THE GOODYEAR TIRE & RUBBER COMPANY, 200 Innovation Way Akron, Ohio 44316, US
(740) Reda Žabolienė, 7, Advokatės Redos Žabolienės kontora METIDA, Verslo centras VERTAS, Gynėjų g. 16, LT-01109 Vilnius, LT
(540)

EAGLE

(511)

12 transporto priemonių padangos.

---

(111) **28153**
(156) 2015 02 04
(210) 95-0483
(220) 1995 02 22
(186) 2025 02 22
(732) BERLIN-CHEMIE AG, Glienicker Weg 125-127, D-12489 Berlin, DE
(740) Reda Žabolienė, 7, Advokatės Redos Žabolienės kontora METIDA, Verslo centras VERTAS, Gynėjų g. 16, LT-01109 Vilnius, LT
(540)

Stabisol

(511)

5 vaistai.

---

(111) **28154**
(156) 2015 02 04
(210) 95-0484
(220) 1995 02 22
(186) 2025 02 22
(732) BERLIN-CHEMIE AG, Glienicker Weg 125-127, D-12489 Berlin, DE
(740) Reda Žabolienė, 7, Advokatės Redos Žabolienės kontora METIDA, Verslo centras VERTAS, Gynėjų g. 16, LT-01109 Vilnius, LT
(540)

Refortan

(511)

5 vaistai.

---

(111) **28155**
(156) 2015 02 04
(210) 95-0485
(220) 1995 02 22
(186) 2025 02 22
(732) BERLIN-CHEMIE AG, Glienicker Weg 125-127, D-12489 Berlin, DE
(740) Reda Žabolienė, 7, Advokatės Redos Žabolienės kontora METIDA, Verslo centras VERTAS, Gynėjų g. 16, LT-01109 Vilnius, LT
(540)

Prostamol

(511)

5 vaistai.

---

(111) **28162**
(156) 2015 02 04
(210) 95-0492
(220) 1995 02 22
(186) 2025 02 22
(732) BERLIN-CHEMIE AG, Glienicker Weg 125-127, D-12489 Berlin, DE
(740) Reda Žabolienė, 7, Advokatės Redos Žabolienės kontora METIDA, Verslo centras VERTAS, Gynėjų g. 16, LT-01109 Vilnius, LT
(540)

Flavamed

(511)

5 vaistai.

---

(111) **28167**
(156) 2015 02 04
(210) 95-0497
(220) 1995 02 22
(186) 2025 02 22
(732) BERLIN-CHEMIE AG, Glienicker Weg 125-127, D-12489 Berlin, DE
(740) Reda Žabolienė, 7, Advokatės Redos Žabolienės kontora METIDA, Verslo centras VERTAS, Gynėjų g. 16, LT-01109 Vilnius, LT
(540)

Berlithion

(511)
5 vaistai.

---

(111) **28169**
(156) 2015 02 04
(210) 95-0499
(220) 1995 02 22
(186) 2025 02 22
(732) BERLIN-CHEMIE AG, Glienicker Weg 125-127, D-12489 Berlin, DE
(740) Reda Žabolienė, 7, Advokatės Redos Žabolienės kontora METIDA, Verslo centras VERTAS, Gynėjų g. 16, LT-01109 Vilnius, LT
(540)

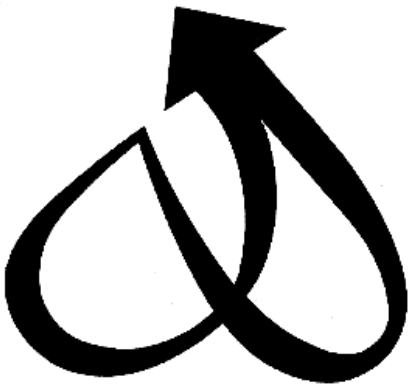

(531) 24.15
(511)
5 vaistai, farmaciniai preparatai.

---

(111) **28174**
(156) 2015 02 05
(210) 95-0504
(220) 1995 02 22
(186) 2025 02 22
(732) BERLIN-CHEMIE AG, Glienicker Weg 125-127, D-12489 Berlin, DE
(740) Reda Žabolienė, 7, Advokatės Redos Žabolienės kontora METIDA, Verslo centras VERTAS, Gynėjų g. 16, LT-01109 Vilnius, LT
(540)

Фалиминт

(531) 28.5
(561) Falimint
(511)
5 vaistai.

---

(111) **28177**
(156) 2015 02 05
(210) 95-0507
(220) 1995 02 22
(186) 2025 02 22
(732) BERLIN-CHEMIE AG, Glienicker Weg 125-127, D-12489 Berlin, DE
(740) Reda Žabolienė, 7, Advokatės Redos Žabolienės kontora METIDA, Verslo centras VERTAS, Gynėjų g. 16, LT-01109 Vilnius, LT
(540)

Простамол

*(531)*28.5
*(561)*Prostamol
(511)
5 vaistai.

---

(111) **28178**
(156) 2015 02 05
(210) 95-0508
(220) 1995 02 22
(186) 2025 02 22
(732) BERLIN-CHEMIE AG, Glienicker Weg 125-127, D-12489 Berlin, DE
(740) Reda Žabolienė, 7, Advokatės Redos Žabolienės kontora METIDA, Verslo centras VERTAS, Gynėjų g. 16, LT-01109 Vilnius, LT
(540)

Берлитион

(531) 28.5
(561) Berlition
(511)
5 vaistai.

---

(111) **28182**
(156) 2015 02 09
(210) 95-0512
(220) 1995 02 22
(186) 2025 02 22
(732) A.MENARINI INDUSTRIE FARMACEUTICHE RIUNITE SRL, Via Sette Santi, 3, 50131 Firenze, IT
(740) Reda Žabolienė, 7, Advokatės Redos Žabolienės kontora METIDA, Verslo centras VERTAS, Gynėjų g. 16, LT-01109 Vilnius, LT
(540)

Спазмомен

(531) 28.5
(561) Spazmomen
(511)
5 vaistai, farmaciniai preparatai.

---

(111) **28183**
(156) 2015 02 05
(210) 95-0513
(220) 1995 02 22
(186) 2025 02 22
(732) BERLIN-CHEMIE AG, Glienicker Weg 125-127, D-12489 Berlin, DE
(740) Reda Žabolienė, 7, Advokatės Redos Žabolienės kontora METIDA, Verslo centras VERTAS, Gynėjų g. 16, LT-01109 Vilnius, LT
(540)

Флавамед

(531) 28.5
(561) Flavamed
(511)
5 vaistai, farmaciniai preparatai.

---

(111) **28186**
(156) 2015 02 05
(210) 95-0516
(220) 1995 02 22
(186) 2025 02 22
(732) BERLIN-CHEMIE AG, Glienicker Weg 125-127, D-12489 Berlin, DE
(740) Reda Žabolienė, 7, Advokatės Redos Žabolienės kontora METIDA, Verslo centras VERTAS, Gynėjų g. 16, LT-01109 Vilnius, LT
(540)

Рефортан

(531) 28.5
(561) Refortan
(511)
5 vaistai.

---

(111) **28187**
(156) 2015 02 05
(210) 95-0517
(220) 1995 02 22
(186) 2025 02 22
(732) BERLIN-CHEMIE AG, Glienicker Weg 125-127, D-12489 Berlin, DE
(740) Reda Žabolienė, 7, Advokatės Redos Žabolienės kontora METIDA, Verslo centras VERTAS, Gynėjų g. 16, LT-01109 Vilnius, LT
(540)

Стабизол

(531) 28.5
(561) Stabizol
(511)
5 vaistai.

---

(111) **28201**
(156) 2015 02 12
(210) 95-0574
(220) 1995 02 24
(186) 2025 02 24
(732) KRAFT FOODS SCHWEIZ HOLDING GmbH, Chollerstrasse 4, 6301 Zug, CH
(740) Reda Žabolienė, 7, Advokatės Redos Žabolienės kontora METIDA, Verslo centras VERTAS, Gynėjų g. 16, LT-01109 Vilnius, LT

(540)



(531) 24.9, 25.7, 27.5, 29.1
(591) aukso, raudona, balta.
(511)
30 konditerijos gaminiai: šokoladas ir šokolado gaminiai.

---

(111) **28228**
(156) 2015 02 02
(210) 95-0446
(220) 1995 02 15
(186) 2025 02 15
(732) OLVI OYJ, PL 16, 74101 Iisalmi, FI
(740) Reda Žabolienė, 7, Advokatės Redos Žabolienės kontora METIDA, Verslo centras VERTAS, Gynėjų g. 16, LT-01109 Vilnius, LT
(540)



(531) 27.5
(511)
33 svaigieji gėrimai (išskyrus alų).

---

(111) **28258**
(156) 2015 02 12
(210) 95-2070
(220) 1995 08 01
(186) 2025 08 01
(732) KRKA, TOVARNA ZDRAVIL, D.D., NOVO MESTO, Šmarješka cesta 6, 8501 Novo mesto, SI
(740) Liudmila Gerasimovič, 9, Ij „Liudmila Gerasimovič, Patentinis patikėtinis“, Vingrių g. 13-42, LT-01141 Vilnius, LT
(540)

LANZUL

(511)
5 farmaciniai, veterinariniai ir higieniniai preparatai; dietinės medžiagos (medicinos reikmėms).

---

(111) **28259**
(156) 2015 02 12
(210) 95-2071
(220) 1995 08 01
(186) 2025 08 01
(732) KRKA, TOVARNA ZDRAVIL, D.D., NOVO MESTO, Šmarješka cesta 6, 8501 Novo mesto, SI
(740) Liudmila Gerasimovič, 9, Ij „Liudmila Gerasimovič, Patentinis patikėtinis“, Vingrių g. 13-42, LT-01141 Vilnius, LT
(540)

BETAKLAV

(511)
5 farmaciniai, veterinariniai ir higieniniai preparatai; dietinės medžiagos (medicinos reikmėms).

---

(111) **28274**
(156) 2015 02 18
(210) 95-0883
(220) 1995 03 24
(186) 2025 03 24
(732) BIOGEN IDEC MA INC, 14 Cambridge Center, Camridge, Massachusetts 02142, US
(740) Reda Žabolienė, 7, Advokatės Redos Žabolienės kontora METIDA, Verslo centras VERTAS, Gynėjų g. 16, LT-01109 Vilnius, LT
(540)

AVONEX

(511)
5 farmacijos, veterinarijos ir higienos preparatai; dietiniai produktai (medicinos reikmėms), kūdikių maistas; pleistrai, tvarsliava; dantų plombavimo ir dantų išlajų gamybos medžiagos; dezinfekavimo preparatai; kenkėjų naikinimo preparatai; fungicidai, herbicidai.

---

(111) **28356**
(156) 2015 02 10
(210) 95-0219
(220) 1995 01 18
(186) 2025 01 18

(732) GARDNER DENVER INC, 222 East Erie Street, Suite 500, 53202 Milwaukee, Wisconsin, US

(740) Reda Žabolienė, 7, Advokatės Redos Žabolienės kontora METIDA, Verslo centras VERTAS, Gynėjų g. 16, LT-01109 Vilnius, LT

(540)



(531) 26.4, 27.5

(511)

6 ne brangieji metalai ir jų lydiniai (neapdirbti ir iš dalies apdirbti); metaliniai vamzdžiai ir metalinių vamzdžių gaminiai; veržlės ir varžtai; rotoriai; krumpliaračiai, cilindrai, stūmokliai, velenai, žiedai, vožtuvai, tarpiklių gaubtai; perdavimo mechanizmai; metalinės konstrukcijos.

7 mašinos ir staklės, tarp jų ventiliatoriai, kompresoriai ir siurbliai; varikliai (išskyrus antžeminių transporto priemonių); sankabos ir pavarų elementai; ventiliatorių, kompresorių, siurblių dalys, tarp jų ventiliacinių angų rėmai ir atvamzdžiai, varikliai, alkūninių velenų mazgai, oro/alyvos separatoriai, tarpiniai ir galutiniai aušintuvai.

9 elektriniai aparatai ir prietaisai; svėrimo, matavimo, signalizavimo, tikrinimo aparatai ir prietaisai, mikroprocesorių reguliatoriai.

---

(111) **28390**

(156) 2015 02 11

(210) 95-0687

(220) 1995 03 08

(186) 2025 03 08

(732) FYFFES INTERNATIONAL, 29 North Anne Street, Dublin 7, IE

(740) Aušra Pakėnienė, 50, AAA Law, J. Jasinskio g. 16 A, LT-03163 Vilnius, LT

(540)

FYFFES

(511)

29 konservuoti, džiovinti, virti ir kepti vaisiai ir daržovės.

31 švieži vaisiai ir daržovės.

---

(111) **28425**

(156) 2015 02 09

(210) 95-0959

(220) 1995 03 29

(186) 2025 03 29

(732) UAB „LIBRA VITALIS“, J. Jasinskio g.16A, LT--01112 Vilnius, LT

(740) Reda Žabolienė, 7, Advokatės Redos Žabolienės kontora METIDA, Verslo centras VERTAS, Gynėjų g. 16, LT-01109 Vilnius, LT

(540)



(531) 25.7, 27.1, 27.5

(511)

35 įvairių prekių sukaupimas (išskyrus gabenimą) kitiems, įgalinantis pirkėjus patogiai apžiūrėti ir įsigyti tų prekių.

---

(111) **28731**

(156) 2015 02 02

(210) 95-0913

(220) 1995 03 28

(186) 2025 03 28

(732) BAYER AKTIENGESELLSCHAFT, D-51368 Leverkusen, Bayerwerk, DE

(740) Reda Žabolienė, 7, Advokatės Redos Žabolienės kontora METIDA, Verslo centras VERTAS, Gynėjų g. 16, LT-01109 Vilnius, LT

(540)

BAYMEC

(511)

5 veterinariniai, farmaciniai preparatai.

---

(111) **28733**

(156) 2015 02 02

(210) 95-0915

(220) 1995 03 28

(186) 2025 03 28

(732) BAYER AKTIENGESELLSCHAFT, D-51368 Leverkusen, Bayerwerk, DE

(740) Reda Žabolienė, 7, Advokatės Redos Žabolienės kontora METIDA, Verslo centras VERTAS, Gynėjų g. 16, LT-01109 Vilnius, LT

(540)

VETRIDERM

(511)

3 gyvūnų priežiūros kosmetiniai preparatai; šampūnai ir plaukų priežiūros preparatai.

5 veterinariniai, farmaciniai preparatai; dezinfekavimo priemonės, gyvūnų priežiūros medicininiai preparatai.

---

(111) **28826**
(156) 2015 02 12
(210) 95-1888
(220) 1995 07 12
(186) 2025 07 12
(732) KRKA, TOVARNA ZDRAVIL, D.D., NOVO MESTO, Šmarješka cesta 6, 8501 Novo mesto, SI
(740) Liudmila Gerasimovič, 9, IĮ „Liudmila Gerasimovič, Patentinis patikėtinis“, Vingrių g. 13-42, LT-01141 Vilnius, LT
(540)

PENTILIN

(511)

5 farmacijos, veterinarijos ir higienos preparatai.

---

(111) **28827**
(156) 2015 02 12
(210) 95-1889
(220) 1995 07 12
(186) 2025 07 12
(732) KRKA, TOVARNA ZDRAVIL, D.D., NOVO MESTO, Šmarješka cesta 6, 8501 Novo mesto, SI
(740) Liudmila Gerasimovič, 9, IĮ „Liudmila Gerasimovič, Patentinis patikėtinis“, Vingrių g. 13-42, LT-01141 Vilnius, LT
(540)

NALGESIN

(511)

5 farmacijos preparatai (antireumatiniai, analgetiniai ir karščiavimą mažinantys).

---

(111) **29019**
(156) 2015 02 02
(210) 95-1321
(220) 1995 05 03
(186) 2025 05 03
(732) ADVANCED MICRO DEVICES, INC, a Delaware Corporation, One AMD Place, P.O.Box 3453, Sunnyvale, California 94088-3453, US
(740) Tatjana Sterlina, 37, UAB „Intels“, Naugarduko g. 32 / 2, LT-03225 Vilnius, LT

(540)

ADVANCED MICRO DEVICES

(511)

9 puslaidininkių integralinės grandinės; mikroprocesoriai; kompiuterių klaviatūros ir kompiuterių programinė įranga (įrašyta).

---

(111) **29582**
(156) 2015 02 04
(210) 95-0224
(220) 1995 01 19
(186) 2025 01 19
(732) ASCOM HOLDING AG, Zugerstrasse 32, 6340 Baar, CH
(740) Leonas Antanas Kučinskas, 4, Dr. Leono A. Kučinsko patentinių paslaugų firma, Kaštonų g. 5-7, LT-01107 Vilnius, LT
(540)

ascom

(511)

9 ryšių įrenginiai; garso ir vaizdo įrašymo, perdavimo ir atkūrimo aparatūra (radijo siųstuvai; telefono aparatai, faksimiliniai aparatai, fototelegrafijos aparatai, mokami telefonai, mobilūs telefonai, radijo telefonai, kredito kortelių aparatai; duomenų dorojimo įrenginiai, modemai; perdavimo įrenginiai, pagrįsti impulsinės-kodinės moduliacijos, nešančiojo dažnio, pluoštinės optikos, superaukšto dažnio ir palydovine technologijomis); ryšių tinklų įrenginiai (pagrįsti vietinio tinklo, integruotų paslaugų skaitmeninių tinklų ir privataus tinklo technologijomis); komutacijos aparatūra (komutatoriai, skirti visuomeniniams ir privatiems tinklams, pagrindinėms telefonų sistemoms, koncentratoriams ir multipleksiniams įrenginiams); papildomi įrenginiai (bandymų aparatai, maitinimo blokai, žadinimo įrenginiai); pašto siuntų spaudų tikrinimo aparatai, pašto ženklų skaitikliai, svarstyklės, laiškų atidarymo prietaisai; pinigų skaitikliai ir rūšiuokliai, bankų automatai (skirti indėliams išimti ir įdėti į sąskaitas); bilietų pardavimo automatai (taip pat bilietų žymėjimo aparatai, kompiuterizuoti bilietų kasų aparatai); stebėjimo prietaisai (įrengiami mašinų stovėjimo aikštelių įvažiavimo ir išvažiavimo vartuose, praėjimo kontrolėje), laiko registravimo prietaisai.

37 įtaisymo ir įrengimo paslaugos.

38 telekomunikacijos.

41 mokymas.

42 tyrimo ir projektavimo darbai (moksliniai ir pramoniniai tyrimai); programos; kompiuterių programų koregavimas (programų, skirtų duomenų dorojimui, vystymas).

---

(111) **29636**
(156) 2015 02 03
(210) 95-3139
(220) 1995 11 17
(186) 2025 11 17
(732) ACER INCORPORATED, 7F, No.137, Sec.2, Chien Kuo North Rd.,Taipei, Taiwan, CN
(740) Reda Žabolienė, 7, Advokatės Redos Žabolienės kontora METIDA, Verslo centras VERTAS, Gynėjų g. 16, LT-01109 Vilnius, LT
(540)

ASPIRE

(511)

9 kompiuteriai, monitoriai, kompiuterių klaviatūros, kompiuterių spausdintuvai, skaitytuvai ir distancinio valdymo aparatai.

---

(111) **29678**
(156) 2015 02 11
(210) 95-2359
(220) 1995 08 30
(186) 2025 08 30
(732) L.MOLTENI & C.DEI F.LLI ALITTI SOCIETA DI ESERCIZIO SPA, S.S. 67 - Loc. Granatieri, Scandicci (Florence), IT
(740) Reda Žabolienė, 7, Advokatės Redos Žabolienės kontora METIDA, Verslo centras VERTAS, Gynėjų g. 16, LT-01109 Vilnius, LT
(540)

ORAMORPH

(511)

5 farmaciniai preparatai; higieniniai preparatai, skirti medicinos reikmėms ir asmeninei higienai.

---

(111) **29695**
(156) 2015 02 09
(210) 95-1129
(220) 1995 04 13
(186) 2025 04 13
(732) FERROSAN A/S, Sydmarken 5, 2860 Soeborg, DK
(740) Marija Lenkutienė, 6, Patentinių paslaugų centras, UAB, J.Basanavičiaus g. 11/1, LT-03108 Vilnius, LT
(540)

Ferrosan

(511)

3 kosmetiniai odos priežiūros ir valymo preparatai.
5 farmaciniai preparatai medicinos reikmėms, tarp jų vitaminai, mineralai, valgomųjų augalų pluoštai (ne mitybai) ir kiti virškinimo trakto gydymo preparatai.
29 džiovintos prieskoninės žolės.
30 prieskoniai (gerinantys maisto produktų skonį ir kvapą).

---

(111) **29781**
(156) 2015 02 12
(210) 95-0269
(220) 1995 01 24
(186) 2025 01 24
(732) MARTIN PROFESSIONAL APS, Olof Palmes Alle 18, 8200 Arhus N, DK
(740) Stanislava Teleišienė, 31, UAB „Brainera“, Savanorių pr. 217, LT-02300 Vilnius, LT
(540)



(531) 27.5
(511)

9 elektriniai aparatai, skirti šviesos efektų sudarymui (diskotekoms, restoranams ir scenoms); projekciniai elektriniai aparatai (šviesos efektams); audio aparatūra (garsiniai šviesos efektų aparatai); elektriniai programuoti aparatai (šviesos efektams); kontrolės aparatai (scenos apšvietimo kontrolei); visi išvardinti aparatai, priskirti prie 9 klasės.

---

(111) **29800**
(156) 2015 02 20
(210) 95-2637
(220) 1995 09 28
(186) 2025 09 28
(732) DANONE, 17 Boulevard Haussmann, 75009 Paris, FR
(740) Jurga Petniūnaitė, 51, AAA Law, J. Jasinskio g. 16 A, LT-03163 Vilnius, LT
(540)



(531) 1.1, 2.5, 26.1

(511)

3 odos priežiūros kosmetikos ir parfumerijos preparatai; muilas; parfumerija; eteriniai aliejai; kosmetika; plaukų losjonai; dantų milteliai ir pastos; rankų ir veido odos priežiūros kosmetikos preparatai.

5 dietiniai produktai (medicinos reikmėms); kūdikių ir vaikų maistas; farmacijos preparatai.

29 mėsa, žuvis, paukštiena ir žvėriena; mėsos ekstraktai; konservuoti, džiovinti ir virti vaisiai ir daržovės; drebučiai; uogienės; kiaušiniai; pienas ir pieno produktai; maistiniai aliejai ir riebalai.

30 kava, arbata, kakava, šokoladas, cukrus, ryžiai, tapijoka, sago kruopos, kavos pakaitalai; miltai ir grūdų produktai, duona, sausainiai, pyragaičiai, konditerijos gaminiai, ledai; medus, sirupas; mielės, kepimo milteliai; druska, garstyčios; actas, padažai; prieskoniai; ledas.

32 alus; mineralinis ir gazuotas vanduo, kiti gaivieji gėrimai; vaisių gėrimai ir vaisių sultys; sirupai ir kiti gėrimų gaminimo mišiniai.

35 reklama; verslo organizavimo ir verslo vadybos konsultacijos; verslo vadyba; komercijos ar pramonės vadybos pagalba; rinkotyra.

36 finansavimo paslaugos; banko operacijos; Holdingo kompanijų paslaugos.

41 švietimas; treniravimas; pramogos.

42 savitarnos restoranai; restoranai; viešbučiai; gydymas purvu (balneoterapija).

---

(111) **30010**

(156) 2015 02 13

(210) 96-0519

(220) 1996 02 26

(186) 2026 02 26

(732) JŪRATĖS GULBINIENĖS ĮMONĖ, Alaušo g. 11, LT-49369 Kaunas, LT

(740) Nijolė Viktorija Mickevičienė, 11, Panerių g. 79A, LT-48425 Kaunas, LT

(540)

SMALIŽIUS

(511)

30 pyragai ir konditerijos gaminiai, tortai.

---

(111) **30011**

(156) 2015 02 13

(210) 96-0520

(220) 1996 02 26

(186) 2026 02 26

(732) JŪRATĖS GULBINIENĖS ĮMONĖ, Alaušo g. 11, LT-49369 Kaunas, LT

(740) Nijolė Viktorija Mickevičienė, 11, Panerių g. 79A, LT-48425 Kaunas, LT

(540)

SENOLIUKAS

(511)

30 pyragai ir konditerijos gaminiai, tortai.

---

(111) **30018**

(156) 2015 02 04

(210) 95-0948

(220) 1995 03 28

(186) 2025 03 28

(732) OCEAN EUROPE SRL, Via Leone XIII 14, 20145 Milano, IT

(740) Marius Jakulis - Jason, 3, AAA Law, J. Jasinskio g. 16 A, LT-03163 Vilnius, LT

(540)

OCEAN

(566) Vandenynas

(511)

7 skalbimo mašinos, indaplovės, indų džiovinimo mašinos, visų išvardintų prekių dalys ir priedai, nepriskirti prie kitų klasių.

11 apšvietimo, šildymo, garų gamybos, valgio virimo, šaldymo, džiovinimo, vėdinimo, vandens tiekimo ir sanitariniai įrenginiai; šaldytuvai, šaldikliai, šaldytuvai su šaldikliais; boileriai (ne mašinų dalys); vonių šildytuvai (elektriniai arba dujiniai), vandens šildytuvai, vonios, dušai, dušo kabinos, rankų praustuvės, prausyklės; viryklių orkaitės, krosnių orkaitės; kepimo krosnelės (mikrobanginės), viryklės, viryklių kaitinimo plokštės.

---

(111) **30019**

(156) 2015 02 04

(210) 95-0949

(220) 1995 03 28

(186) 2025 03 28

(732) OCEAN EUROPE SRL, Via Leone XIII 14, 20145 Milano, IT

(740) Marius Jakulis - Jason, 3, AAA Law, J. Jasinskio g. 16 A, LT-03163 Vilnius, LT

(540)



(531) 26.13, 27.5
(566) Šventas Jurgis
(511)
7 skalbimo mašinos, indaplovės, indų džiovinimo mašinos, visų išvardintų prekių dalys ir priedai, nepriskirti prie kitų klasių.
11 apšvietimo, šildymo, garų gamybos, valgio virimo, šaldymo, džiovinimo, vėdinimo, vandens tiekimo ir sanitariniai įrenginiai; šaldytuvai, šaldikliai, šaldytuvai su šaldikliais; boileriai (ne mašinų dalys); vonių šildytuvai (elektriniai arba dujiniai), vandens šildytuvai, vonios, dušai, dušo kabinos, rankų praustuvės, prausyklės; viryklių orkaitės, krosnių orkaitės; kepimo krosnelės (mikrobanginės), viryklės, viryklių kaitinimo plokštės.

---

(111) **30291**
(156) 2015 02 13
(210) 96-0521
(220) 1996 02 26
(186) 2026 02 26
(732) JŪRATĖS GULBINIENĖS ĮMONĖ, Alaušo g. 11, LT-49369 Kaunas, LT
(740) Nijolė Viktorija Mickevičienė, 11, Panerių g. 79A, LT-48425 Kaunas, LT
(540)

RIESTĖ „ČIGONAS“

(511)
30 pyragai ir konditerijos gaminiai, tortai.

---

(111) **30560**
(156) 2015 02 02
(210) 95-3053
(220) 1995 11 13
(186) 2025 11 13
(732) MARS INCORPORATED, 6885 Elm Street, McLean, Virginia 22101-3883, US
(740) Marius Jakulis - Jason, 3, AAA Law, J. Jasinskio g. 16 A, LT-03163 Vilnius, LT
(540)

SENIOR

(511)
31 žemės ūkio, sodo, miško produktai, nepriskirti prie kitų klasių, ir grūdai; gyvi gyvūnai; sėklos, pašarai (gyvuliams, paukščiams ir žuvims); sepijų kaulai (lesalui); šunų paplotėliai; kraikas; švieži vaisiai, daržovės, šviežios bulvės.

---

(111) **32659**
(156) 2015 02 12
(210) 95-2833
(220) 1995 10 17
(186) 2025 10 17
(732) KRKA, TOVARNA ZDRAVIL, D.D., NOVO MESTO, Šmarješka cesta 6, 8501 Novo mesto, SI
(740) Liudmila Gerasimovič, 9, IĮ „Liudmila Gerasimovič, Patentinis patikėtinis“, Vingrių g. 13-42, LT-01141 Vilnius, LT
(540)

REXADOL

(511)
5 farmacijos, veterinarijos ir higienos preparatai; dietinis maistas medicinos reikmėms.

---

(111) **32660**
(156) 2015 02 12
(210) 95-2834
(220) 1995 10 17
(186) 2025 10 17
(732) KRKA, TOVARNA ZDRAVIL, D.D., NOVO MESTO, Šmarješka cesta 6, 8501 Novo mesto, SI
(740) Liudmila Gerasimovič, 9, IĮ „Liudmila Gerasimovič, Patentinis patikėtinis“, Vingrių g. 13-42, LT-01141 Vilnius, LT
(540)

PRESSODIPIN

(511)
5 farmacijos, veterinarijos ir higienos preparatai; dietinis maistas medicinos reikmėms.

---

(111) **32664**
(156) 2015 02 12
(210) 95-2838
(220) 1995 10 17
(186) 2025 10 17
(732) KRKA, TOVARNA ZDRAVIL, D.D., NOVO MESTO, Šmarješka cesta 6, 8501 Novo mesto, SI
(740) Liudmila Gerasimovič, 9, IĮ „Liudmila Gerasimovič, Patentinis patikėtinis“, Vingrių g. 13-42, LT-01141 Vilnius, LT
(540)

DALIVON

(511)
5 farmacijos, veterinarijos ir higienos preparatai; dietinis maistas medicinos reikmėms.

---

(111) **33406**
(156) 2015 02 09
(210) ZP 17466
(220) 1994 12 09
(186) 2024 12 09
(732) RANBAXY LABORATORIES LIMITED, Plot No.90, Sector-32, Gurgaon-122001, Haryana, IN

(740) Marija Lenkutienė, 6, Patentinių paslaugų centras, UAB, J.Basanavičiaus g. 11/1, LT-03108 Vilnius, LT

(540)

NORBAKTIN

(511)

5 farmacijos, veterinarijos ir higienos preparatai; dietiniai produktai (medicinos reikmėms), kūdikių maistas; pleistrai, tvarsliava; dantų plombavimo ir dantų išlajų gamybos medžiagos; dezinfekavimo preparatai; kenkėjų naikinimo preparatai; fungicidai, herbicidai.

---

(111) **34494**
(156) 2015 02 09
(210) 95-0550
(220) 1995 02 23
(186) 2025 02 23
(732) TELIASONERA AB, SE-106 63 Stockholm, SE
(740) Otilija Klimaitienė, 35, AAA Law, J. Jasinskio g. 16 A, LT-03163 Vilnius, LT

(540)

TELIA

(511)

9 optiniai, matavimo, signalizavimo prietaisai ir aparatai; kompiuteriai; kompiuterių išoriniai įrenginiai (elektriniai ir elektromechaniniai), tarp jų monitoriai, klaviatūros ir spausdintuvai; telefono aparatai ir radijo modemai, įrašyta kompiuterių programinė įranga; duomenų dorojimo įrenginiai (elektroniniai, magnetiniai, optiniai); akustinio ryšio įrenginiai (kilnojami ir stacionarūs), tarp jų telefonai, taksofonai, teletaipai, telefaksai, komutacinės lentos, signalizatoriai ir garsiakalbiai; radijo ir teleryšio (stacionarūs ir kilnojami) aparatai ir prietaisai, tarp jų antenos, garso ar vaizdo perdavimo ir įrašymo aparatai; mokymo ir instruktavimo aparatai ir prietaisai; ryšio įrenginiai (tinklai) ir jų kontrolės prietaisai, tarp jų teleryšio stotys, duomenų perdavimo linijos, perdavimo, gavimo, perjungimo įranga, teleryšio stacionarinės stotelės, periferiniai įrenginiai ir kabeliai elektrinėms bei optinėms signalizavimo linijoms; duomenų dorojimo įrenginiai bei garso ar vaizdo įrašymo, perdavimo ar atkūrimo aparatūra (įrašymui, perdavimui, saugojimui, atkūrimui, gavimui, keitimui, pakavimui, transliacijai, sujungimui ir/arba keitimui); magnetinės ir optinės duomenų laikmenos; garso įrašų diskai; pinigų keitimo ir išdavimo automatai (tarp jų veikiantys naudojant kredito korteles) bei jų kontrolės aparatai ir prietaisai; dalys ir priedai aukščiau išvardintoms prekėms (priskirti prie šios klasės).

38 radijo transliavimas ir teleryšys.

42 kompiuterių programų rengimas; kompiuterių programinės įrangos projektavimas.

---

(111) **34499**
(156) 2015 02 02
(210) 95-2901
(220) 1995 10 23
(186) 2025 10 23
(732) MARS INCORPORATED, 6885 Elm Street, McLean, Virginia 22101-3883, US
(740) Marius Jakulis - Jason, 3, AAA Law, J. Jasinskio g. 16 A, LT-03163 Vilnius, LT

(540)



(531) 3.1, 5.13, 25.1, 29.1

(511)

31 žemės ūkio, sodo, miško produktai (grūdai ir sėklos); gyvi gyvūnai; gyvūnų, paukščių ir žuvų pašarai (taro jų paplotėliai); sepijų kaulai (lesalas narvelių paukščiams); kramtalai ir kaulai šunims; kraikas gyvuliams; švieži vaisiai ir daržovės, šviežios bulvės bei jų mišiniai (pašariniai priedai ne medicinos reikmėms).

---

(111) **34914**
(156) 2015 02 03
(210) 95-2502
(220) 1995 09 18
(186) 2025 09 18
(732) AGCO CORPORATION, 4205 River Green Parkway, Duluth, Georgia 30096-2568, US
(740) Marius Jakulis - Jason, 3, AAA Law, J. Jasinskio g. 16 A, LT-03163 Vilnius, LT

(540)

AGCO

(511)

7 mašinos ir staklės, prietaisai ir aparatai, priskiriami prie 7 klasės ir naudojami žemės ūkio, derliaus nuėmimo, sodininkystės, šienavimo, miškininkystės, žemių ir kitų medžiagų stumdymo, dirvožemio

apdirbimo, statybinės miško medžiagos kilnojimo ir stumdymo, civilinės-inžinerinės statybos, sniego išsklaidymo, paplūdimių valymo reikmėms; daržinių, klojimų valymo mašinos; trąšų paskirstymo aparatai, priskiriami prie 7 klasės; malimo aparatai, priskiriami prie 7 klasės; džiovinimo mašinos, šiukšlių nuo grūdų atskyrimo, grūdų sklaidymo mašinos, grūdų išlukštenimo mašinos, kultivatoriai, akėjimo mašinos, gardų išpjovimo mašinos, plūgai, grėbimo mašinos, pynimo mašinos, laistymo mašinos, ravėjimo mašinos, mechaniniai ekskavatoriai, pakrovėjai, volavimo mašinos, įdubų išvalymo mašinos, sėjamosios mašinos, stiebelių atskyrimo mašinos, sijojimo mašinos, universalūs buldozeriai, grandinės, ekskavatorių kaušai, griovimo mašinos, į dirvožemį įsiskverbiantys dantys ir peiliai, oro filtrai ir visos kitos mašinos ir jų dalys; siurbliai, priskiriami prie 7 klasės; hidrauliniai pakėlimo ir vartymo mechanizmai; keltuvai transporto priemonėms ir treileriams; kabinos vairuotojams, sėdynės, minkštos sėdynės, apsaugos dangos, visos šios prekės skirtos aukščiau išvardintoms mašinoms ir aparatams; hidrauliniai varikliai; hidrauliniai presai; oro kompresoriai, įrenginiai, veikiantys oro kompresijos pagalba; visos šios prekės yra mašinos; domkratai (ne rankiniai įrankiai); pavaros ir energijos perdavimo aparatai, visos šių mašinų dalys; aparatai varomi skriemuliais, pjovimo aparatai, vamzdžių ir kabelių klojimo aparatai, priskiriami prie 7 klasės; keltuvai, keliamosios mašinos ir pakeliamieji kranai; mechaninės arba elektrinės staklės; ašys, guoliai, elevatoriai, konvejeriai, juostos, guoliniai stovai, griebtuvai, griebiamosios plokštės, jungiamieji strypai, kontroliniai kabeliai, kontroliniai mechanizmai, pneumatiniai ir hidrauliniai signalizatoriai, alkūniniai velenai, alkūniniai dėklai, alkūnės, rankenos, būgnai, išmetimo vamzdžiai, ventiliatorių diržai, ventiliatoriai, fideriai, pavaros, grūdų separatoriai, nukreipiantieji įrenginiai, pakrovimo ir iškrovimo kilnojami aparatai, hidrauliniai motorai; visos sudedamosios variklių dalys; kakliukų dėžės, kakliukai; elektriniai motorai, stūmokliai, plūgų noragai, slėgio mažintojai, slėgio reguliatoriai, slėgio vožtuvai, skriemuliai, griebtuvai, velenų movos, duslintuvai, variklių ir motorų greičio reguliatoriai, starteriai, šiaudų kirtimo mašinos, perdavimo elementai, perdavimo vožtuvai; visos mašinų dalys ir visų aukščiau išvardintų prekių dalys ir priedai, priskiriami prie 7 klasės.

12 traktoriai ir vilkikai (transporto priemonės); antžeminės žemės ūkio mašinos, javų pjovimo mašinos, sodininkystės, miškininkystės, žemių ir kitų medžiagų stumdymo ir kilnojimo mašinos, dirvožemio apdirbimo mašinos, statybinės miško medžiagos stumdymo ir kilnojimo mašinos, sniego išsklaidymo mašinos, civilinės inžinerinės statybos mašinos; pakrovėjai; vikšrinės mašinos, pagalbiniai traukimo mechanizmai; vairuotojų kabinos, saugos rėmai, sėdynės, sėdynių pagalvėlės ir atlošai; apsauginės dangos ir visos kitos prekės, skirtos antžeminėms žemės ūkio mašinoms; kabliai ir sukabinimo stabilizatoriai; grandinės ir movos; vilkimo sijos, visos šios prekės, skirtos antžeminėms mašinoms; siurbliai, priskiriami prie12 klasės; pavaros mechanizmai, jėgos ir pavaros perdavimo mechanizmai; hidraulinės sankabos ir elektriniai starteriai, visos šios prekės, skirtos antžeminėms transporto priemonėms; alyvos filtrai, oro filtrai, ašys, tarpinės, stabdžiai, stabdžių vamzdeliai, stabdžių kaladėlės, stabdžių šlangelės, šasi, griebtuvai, griebtuvų plokštelės, sukimo momento keitikliai, posūkių žibintai, pavaros grandinės, durys, varikliai, užvedimo mechanizmai, drėkinimo sistemos dalys, ratlankiai, ratai, padangos, apsaugos diržai, amortizatoriai, smūgių absorberiai, pakabos spyruoklės, vairai, perdavimo vožtuvai, kuro bakai ir jų dangčiai, langai, langų valytuvai, plokštelės langams valyti; visos šios prekės, skirtos antžeminėms mašinoms; mašinų dalys ir visų išvardintų prekių priedai, priskiriami prie 12 klasės.

---

(111) **34915**

(156) 2015 02 03

(210) 95-2503

(220) 1995 09 18

(186) 2025 09 18

(732) AGCO CORPORATION, 4205 River Green Parkway, Duluth, Georgia 30096-2568, US

(740) Marius Jakulis - Jason, 3, AAA Law, J. Jasinskio g. 16 A, LT-03163 Vilnius, LT

(540)



(531) 26.3, 26.11

(511)

7 mašinos ir staklės, prietaisai ir aparatai, priskiriami prie 7 klasės ir naudojami žemės ūkio, derliaus nuėmimo, sodininkystės, šienavimo, miškininkystės, žemių ir kitų medžiagų stumdymo, dirvožemio apdirbimo, statybinės miško medžiagos kilnojimo ir stumdymo, civilinės-inžinerinės statybos, sniego išsklaidymo, paplūdimių valymo reikmėms; daržinių, klojimų valymo mašinos; trąšų paskirstymo aparatai, priskiriami prie 7 klasės; malimo aparatai, priskiriami prie 7 klasės; džiovinimo mašinos, šiukšlių nuo grūdų atskyrimo, grūdų sklaidymo mašinos, grūdų išlukštenimo mašinos, kultivatoriai, akėjimo mašinos, gardų išpjovimo mašinos, plūgai, grėbimo

mašinos, pynimo mašinos, laistymo mašinos, ravėjimo mašinos, mechaniniai ekskavatoriai, pakrovėjai, volavimo mašinos, įdubų išvalymo mašinos, sėjamosios mašinos, stiebelių atskyrimo mašinos, sijojimo mašinos, universalūs buldozeriai, grandinės, ekskavatorių kaušai, griovimo mašinos, į dirvožemį įsiskverbiantys dantys ir peiliai, oro filtrai ir visos kitos mašinos ir jų dalys; siurbliai, priskiriami prie 7 klasės; hidrauliniai pakėlimo ir vartymo mechanizmai; keltuvai transporto priemonėms ir treileriams; kabinos vairuotojams, sėdynės, minkštos sėdynės, apsaugos dangos, visos šios prekės skirtos aukščiau išvardintoms mašinoms ir aparatams; hidrauliniai varikliai; hidrauliniai presai; oro kompresoriai, įrenginiai, veikiantys oro kompresijos pagalba; visos šios prekės yra mašinos; domkratai (ne rankiniai įrankiai); pavaros ir energijos perdavimo aparatai, visos šių mašinų dalys; aparatai varomi skriemuliais, pjovimo aparatai, vamzdžių ir kabelių klojimo aparatai, priskiriami prie 7 klasės; keltuvai, keliamosios mašinos ir pakeliamieji kranai; mechaninės arba elektrinės staklės; ašys, guoliai, elevatoriai, konvejeriai, juostos, guoliniai stovai, griebtuvai, griebiamosios plokštės, jungiamieji strypai, kontroliniai kabeliai, kontroliniai mechanizmai, pneumatiniai ir hidrauliniai signalizatoriai, alkūniniai velenai, alkūniniai dėklai, alkūnės, rankenos, būgnai, išmetimo vamzdžiai, ventiliatorių diržai, ventiliatoriai, fideriai, pavaros, grūdų separatoriai, nukreipiantieji įrenginiai, pakrovimo ir iškrovimo kilnojami aparatai, hidrauliniai motorai; visos sudedamosios variklių dalys; kakliukų dėžės, kakliukai; elektriniai motorai, stūmokliai, plūgų noragai, slėgio mažintojai, slėgio reguliatoriai, slėgio vožtuvai, skriemuliai, griebtuvai, velenų movos, duslintuvai, variklių ir motorų greičio reguliatoriai, starteriai, šiaudų kirtimo mašinos, perdavimo elementai, perdavimo vožtuvai; visos mašinų dalys ir visų aukščiau išvardintų prekių dalys ir priedai, priskiriami prie 7 klasės.

12 traktoriai ir vilkikai (transporto priemonės); antžeminės žemės ūkio mašinos, javų pjovimo mašinos, sodininkystės, miškininkystės, žemių ir kitų medžiagų stumdymo ir kilnojimo mašinos, dirvožemio apdirbimo mašinos, statybinės miško medžiagos stumdymo ir kilnojimo mašinos, sniego išsklaidymo mašinos, civilinės inžinerinės statybos mašinos; pakrovėjai; vikšrinės mašinos, pagalbiniai traukimo mechanizmai; vairuotojų kabinos, saugos rėmai, sėdynės, sėdynių pagalvėlės ir atlošai; apsauginės dangos ir visos kitos prekės, skirtos antžeminėms žemės ūkio mašinoms; kabliai ir sukabinimo stabilizatoriai; grandinės ir movos; vilkimo sijos, visos šios prekės, skirtos antžeminėms mašinoms; siurbliai, priskiriami prie12 klasės; pavaros mechanizmai, jėgos ir pavaros perdavimo mechanizmai; hidraulinės sankabos ir elektriniai starteriai; visos šios prekės, skirtos antžeminėms transporto priemonėms, alyvos filtrai, oro filtrai, ašys, tarpinės, stabdžiai, stabdžių vamzdeliai, stabdžių kaladėlės, stabdžių šlangelės, šasi, griebtuvai, griebtuvų plokštelės, sukimo momento keitikliai, posūkių žibintai, pavaros grandinės, durys, varikliai, užvedimo mechanizmai, drėkinimo sistemos dalys, ratlankiai, ratai, padangos, apsaugos diržai, amortizatoriai, smūgių absorberiai, pakabos spyruoklės, vairai, perdavimo vožtuvai, kuro bakai ir jų dangčiai, langai, langų valytuvai, plokštelės langams valyti; visos šios prekės, skirtos antžeminėms mašinoms; mašinų dalys ir visų išvardintų prekių priedai, priskiriami prie 12 klasės.

---

(111) **49689**
(156) 2015 02 18
(210) 2005 0196
(220) 2005 02 08
(186) 2025 02 08
(732) AS FLORA, Tulika 19, 10613 Tallinn, EE
(740) Reda Žabolienė, 7, Advokatės Redos Žabolienės kontora METIDA, Verslo centras VERTAS, Gynėjų g. 16, LT-01109 Vilnius, LT
(540)

FLORA

(511)

3 balinimo preparatai ir kitos skalbimo medžiagos; valymo, poliravimo, šveitimo ir švitrinamojo apdirbimo preparatai; muilas; parfumerija, eteriniai aliejai, kosmetika, plaukų losjonai; dantų milteliai ir pastos.

---

(111) **51179**
(156) 2015 02 19
(210) 2004 1709
(220) 2004 08 26
(186) 2024 08 26
(732) FCR MEDIA LIETUVA, UAB, Žirmūnų g. 68A, LT-09124 Vilnius, LT
(540)



(531) 24.17, 26.2, 29.1
(591) žalia, mėlyna, raudona, geltona.
(511)

38 telekomunikacijos.

---

(111) **51180**
(156) 2015 02 19
(210) 2004 1710
(220) 2004 08 26
(186) 2024 08 26
(732) FCR MEDIA LIETUVA, UAB, Žirmūnų g. 68A, LT-09124 Vilnius, LT
(540)



(531) 24.17, 26.2, 29.1
(591) žalia, mėlyna, raudona, geltona.
(511)
38 telekomunikacijos.

---

(111) **51181**
(156) 2015 02 20
(210) 2004 1711
(220) 2004 08 26
(186) 2024 08 26
(732) FCR MEDIA LIETUVA, UAB, Žirmūnų g. 68A, LT-09124 Vilnius, LT
(540)



(531) 24.17, 26.2, 29.1
(591) žalia, mėlyna, raudona.
(511)
38 telekomunikacijos.

---

(111) **51531**
(156) 2015 02 02
(210) 2004 2030
(220) 2004 10 14
(186) 2024 10 14
(732) „SWEDBANK LIZINGAS“, UAB, Konstitucijos pr. 20A, LT-09321 Vilnius, LT
(740) Marija Lenkutienė, 6, Patentinių paslaugų centras, UAB, J.Basanavičiaus g. 11/1, LT-03108 Vilnius, LT
(540)



(531) 18.3, 29.1
(526) Lizingas
(591) žalsvai mėlyna, oranžinė.
(511)
36 draudimas; finansinės operacijos; piniginės operacijos; nekilnojamojo turto operacijos.

---

(111) **51935**
(156) 2015 02 05
(210) 2005 0140
(220) 2005 01 28
(186) 2025 01 28
(732) MARIJA RINKŪNIENĖ, Šarmos g.26, LT-01001 Vilnius, LT
(540)



(531) 27.5, 29.1
(591) violetinė, balta.
(511)
44 medicinos paslaugos; veterinarijos paslaugos; žmonių ar gyvūnų higieninė ir grožio priežiūra; žemdirbystės, sodininkystės ir miškininkystės paslaugos.

---

(111) **51936**
(156) 2015 02 05
(210) 2005 0141
(220) 2005 01 31
(186) 2025 01 31
(732) UAB „GOLDENGRASS“, Vytauto g. 3, Usėnai, LT-99315 Šilutės r., LT
(540)



(531) 5.3, 25.5, 26.4, 29.1
(591) juoda, žalia, geltona.
(511)
31 pašarai.

---

(111) **52005**
(156) 2015 02 04
(210) 2005 0243
(220) 2005 02 11
(186) 2025 02 11
(732) BERLIN-CHEMIE AG, Glienicker Weg 125-127, D-12489 Berlin, DE
(740) Reda Žabolienė, 7, Advokatės Redos Žabolienės kontora METIDA, Verslo centras VERTAS, Gynėjų g. 16, LT-01109 Vilnius, LT
(540)

MAXUM

(511)
5 farmacijos preparatai.

---

(111) **52006**
(156) 2015 02 04
(210) 2005 0244
(220) 2005 02 11
(186) 2025 02 11
(732) BERLIN-CHEMIE AG, Glienicker Weg 125-127, D-12489 Berlin, DE
(740) Reda Žabolienė, 7, Advokatės Redos Žabolienės kontora METIDA, Verslo centras VERTAS, Gynėjų g. 16, LT-01109 Vilnius, LT
(540)

NIXAR

(511)
5 farmacijos preparatai, dietinės medžiagos (medicinos reikmėms).

---

(111) **52070**
(156) 2015 02 04
(210) 2005 0163
(220) 2005 02 01
(186) 2025 02 01
(732) UAB „PRESKONITA“, Vilniaus g. 20, Mickūnai, LT-13116 Vilniaus r., LT
(740) Liudmila Gerasimovič, 9, IĮ „Liudmila Gerasimovič, Patentinis patikėtinis“, Vingrių g. 13-42, LT-01141 Vilnius, LT
(540)



(531) 9.1, 26.11, 27.5, 29.1
(591) raudona, geltona, žydra, mėlyna, juoda.
(511)
29 mėsa, žuvis, paukštiena ir žvėriena; mėsos ekstraktai; konservuoti, džiovinti, virti ir kepti vaisiai ir daržovės; drebučiai, uogienės, kompotai; kiaušiniai, pienas ir pieno produktai; maistiniai aliejai ir riebalai; konservuotos prieskoninės žolės; sriubų ir sultinių koncentratai ir ruošiniai.
30 kava, arbata, kakava, cukrus, ryžiai, tapijoka, sago kruopos, kavos pakaitalai; miltai ir grūdų produktai, duona, pyragas ir konditerijos gaminiai, ledai; medus, sirupas; mielės, kepimo milteliai; druska, garstyčios; actas, padažai; prieskoniai; ledas.

---

(111) **52076**
(156) 2015 02 03
(210) 2005 0516
(220) 2005 03 24
(186) 2025 03 24
(732) COLGATE-PALMOLIVE COMPANY, 300 Park Avenue, New York, New York 10022, US

(740) Reda Žabolienė, 7, Advokatės Redos Žabolienės kontora METIDA, Verslo centras VERTAS, Gynėjų g. 16, LT-01109 Vilnius, LT

(540)



(531) 1.15, 25.1, 26.11, 29.1

(591) juoda, balta, geltona, raudona, rusva.

(511)

3 asmeninės priežiūros gaminiai, būtent dezodorantai, preparatai nuo prakaitavimo ir kūno purškalai.

---

(111) **52097**

(156) 2015 02 11

(210) 2004 2513

(220) 2004 12 29

(186) 2024 12 29

(732) Jonas Saladžius, J. Jasinskio g. 16B, LT-03163 Vilnius, LT

(540)



(531) 26.4, 26.11, 27.1, 27.5

(511)

35 reklama; verslo vadyba; verslo tvarkyba; įstaigų veikla.

36 draudimas; finansinės operacijos; piniginės operacijos; nekilnojamojo turto operacijos.

41 švietimas, mokymas; pramogos; sportinė ir kultūrinė veikla.

42 mokslo ir technologijų paslaugos ir su tuo susiję tyrimai ir projektavimas; pramoninės analizės ir tyrimų paslaugos; kompiuterių programinės ir aparatinės įrangos projektavimas ir tobulinimas; juridinės paslaugos.

---

(111) **52098**

(156) 2015 02 04

(210) 2005 0156

(220) 2005 01 31

(186) 2025 01 31

(732) AKCINĖ BENDROVĖ „SILIKATAS“, Savanorių pr.124, LT-03153 Vilnius, LT

(740) Reda Žabolienė, 7, Advokatės Redos Žabolienės kontora METIDA, Verslo centras VERTAS, Gynėjų g. 16, LT-01109 Vilnius, LT

(540)



(531) 25.3

(511)

19 silikatiniai blokeliai.

---

(111) **52100**

(156) 2015 02 17

(210) 2005 0172

(220) 2005 02 03

(186) 2025 02 03

(732) AKCINĖ BENDROVĖ „ANYKŠČIŲ VYNAS“, S. Dariaus ir S. Girėno g. 8, LT-29131 Anykščiai, LT

(740) Marija Lenkutienė, 6, Patentinių paslaugų centras, UAB, J.Basanavičiaus g. 11/1, LT-03108 Vilnius, LT

(540)

GINTARO KRANTAS

(511)

33 svaigieji gėrimai (išskyrus alų).

---

(111) **52119**

(156) 2015 02 04

(210) 2005 0477

(220) 2005 03 17

(186) 2025 03 17

(732) TIKKURILA OYJ, Kuninkaalantie 1, 01300 Vantaa, FI

(740) Reda Žabolienė, 7, Advokatės Redos Žabolienės kontora METIDA, Verslo centras VERTAS, Gynėjų g. 16, LT-01109 Vilnius, LT

(540)

PIRTTI

(511)

2 dažai, politūros, lakai, medienos apsauginės medžiagos, dažiosios medžiagos.

16 spausdintinė reklaminė medžiaga, kainoraščiai, produktų informaciniai lakštai, spalvotos kortos.

---

(111) **52120**
(156) 2015 02 04
(210) 2005 0478
(220) 2005 03 17
(186) 2025 03 17
(732) TIKKURILA OYJ, Kuninkaalantie 1, 01300 Vantaa, FI
(740) Reda Žabolienė, 7, Advokatės Redos Žabolienės kontora METIDA, Verslo centras VERTAS, Gynėjų g. 16, LT-01109 Vilnius, LT
(540)

SIROPLAST

(511)

2 dažai, politūros, lakai, medienos apsauginės medžiagos, dažiosios medžiagos.

16 spausdintinė reklaminė medžiaga, kainoraščiai, produktų informaciniai lakštai, spalvotos kortos.

---

(111) **52121**
(156) 2015 02 04
(210) 2005 0479
(220) 2005 03 17
(186) 2025 03 17
(732) TIKKURILA OYJ, Kuninkaalantie 1, 01300 Vantaa, FI
(740) Reda Žabolienė, 7, Advokatės Redos Žabolienės kontora METIDA, Verslo centras VERTAS, Gynėjų g. 16, LT-01109 Vilnius, LT
(540)

SUPI

(511)

2 dažai, politūros, lakai, medienos apsauginės medžiagos, dažiosios medžiagos.

16 spausdintinė reklaminė medžiaga, kainoraščiai, produktų informaciniai lakštai, spalvotos kortos.

---

(111) **52122**
(156) 2015 02 04
(210) 2005 0480
(220) 2005 03 17
(186) 2025 03 17
(732) TIKKURILA OYJ, Kuninkaalantie 1, 01300 Vantaa, FI
(740) Reda Žabolienė, 7, Advokatės Redos Žabolienės kontora METIDA, Verslo centras VERTAS, Gynėjų g. 16, LT-01109 Vilnius, LT
(540)

VINHA

(511)

2 dažai, politūros, lakai, medienos apsauginės medžiagos, dažiosios medžiagos.

16 spausdintinė reklaminė medžiaga, kainoraščiai, produktų informaciniai lakštai, spalvotos kortos.

---

(111) **52131**
(156) 2015 02 04
(210) 2005 0476
(220) 2005 03 17
(186) 2025 03 17
(732) UAB „ALMA LITTERA“, Ulonų g. 2, LT-08245 Vilnius, LT
(740) Gediminas Pranevičius, 54, Advokatų kontora VARUL, Konstitucijos pr. 7, LT-09308 Vilnius, LT
(540)

ALMA LITTERA

(511)

16 popierius, kartonas ir jų gaminiai, nepriskirti prie kitų klasių; spaudiniai; įrišimo medžiagos; fotonuotraukos; raštinės reikmenys; raštinės ir buitinės lipniosios medžiagos; dailininkų reikmenys; teptukai; rašomosios mašinėlės ir biuro reikmenys (išskyrus baldus); mokomoji medžiaga ir vaizdinės priemonės (išskyrus aparatūrą); plastikinės pakavimo medžiagos (nepriskirtos prie kitų klasių); šriftai; klišės.

35 reklama; verslo vadyba; verslo tvarkyba; įstaigų veikla.

41 švietimas, mokymas; pramogos; sportinė ir kultūrinė veikla.

---

(111) **52135**
(156) 2015 02 03
(210) 2005 0193
(220) 2005 02 07
(186) 2025 02 07
(732) UAB „NAUGARDUKO ODONTOLOGIJOS KLINIKA“, Naugarduko g. 8-18, LT-01309 Vilnius, LT
(740) Liudmila Gerasimovič, 9, IĮ „Liudmila Gerasimovič, Patentinis patikėtinis“, Vingrių g. 13-42, LT-01141 Vilnius, LT
(540)

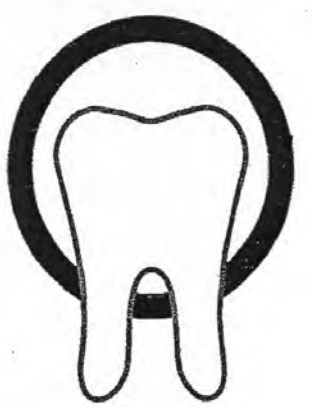

(531) 2.9, 26.1
(511)
44 stomatologijos paslaugos.

---

(111) **52168**
(156) 2015 02 04
(210) 2005 0405
(220) 2005 03 07
(186) 2025 03 07
(732) UAB „SKRAIDENTA“, Smolensko g.6, LT-03201 Vilnius, LT
(740) Reda Žabolienė, 7, Advokatės Redos Žabolienės kontora METIDA, Verslo centras VERTAS, Gynėjų g. 16, LT-01109 Vilnius, LT
(540)

SKRAIDENTA

(531) 27.5, 29.1
(591) oranžinė, melsva.
(511)
44 medicinos paslaugos; veterinarijos paslaugos; žmonių ar gyvūnų higieninė ir grožio priežiūra; žemdirbystės, sodininkystės ir miškininkystės paslaugos.

---

(111) **52169**
(156) 2015 02 04
(210) 2005 0406
(220) 2005 03 07
(186) 2025 03 07
(732) UAB „SKRAIDENTA“, Smolensko g.6, LT-03201 Vilnius, LT
(740) Reda Žabolienė, 7, Advokatės Redos Žabolienės kontora METIDA, Verslo centras VERTAS, Gynėjų g. 16, LT-01109 Vilnius, LT
(540)



(531) 2.9, 26.11, 29.1
(591) oranžinė, melsva.
(511)
44 medicinos paslaugos; stomatologijos paslaugos; žmonių higieninė priežiūra.

---

(111) **52238**
(156) 2015 02 05
(210) 2005 0117
(220) 2005 01 25
(186) 2025 01 25
(732) UAB „VPS“, Šienpjovių g.2, LT-91001 Klaipėda, LT
(540)

VPS
VANDENS PJŪVIO SISTEMA

(531) 26.2, 26.4, 26.11
(511)
40 stiklo ir techninėms reikmėms skirto stiklo apdorojimo paslaugos; pramoninio aliuminio apdirbimui ir aliuminio dirbinių gamybai teikiamos pramoninės paslaugos; plieno vamzdžių ir plieno vamzdžių jungiamųjų detalių gamybai teikiamos pramoninės paslaugos.

---

(111) **52240**
(156) 2015 02 17
(210) 2005 0123
(220) 2005 01 26
(186) 2025 01 26
(732) AB SEB BANKAS, Gedimino pr. 12, LT-01103 Vilnius, LT
(540)

SEB
VILNIAUS
BANKAS

(531) 26.11, 27.5
(511)
16 spaudiniai, spausdintiniai leidiniai, laikraščiai, žurnalai, vadovėliai, mokomoji medžiaga ir vaizdinės priemonės (išskyrus aparatūrą).
35 reklama; verslo vadyba; verslo tvarkyba; įstaigų veikla.
36 draudimas; finansinės operacijos; piniginės operacijos; nekilnojamojo turto operacijos.
42 juridinės paslaugos; specialistų konsultacijos (nesusijusios su verslu), nepriskirtos prie kitų klasių; kompiuterių programinės įrangos projektavimas; kompiuterinės įrangos atnaujinimas; kompiuterių sistemų analizė.

---

(111) **52250**
(156) 2015 02 02
(210) 2005 0223
(220) 2005 02 10
(186) 2025 02 10
(732) UAB „AZ DANTŲ PROJEKTAS“, Naujakurių g.70-14, LT-47132 Kaunas, LT
(740) Nijolė Viktorija Mickevičienė, 11, Panerių g. 79A, LT-48425 Kaunas, LT
(540)



(531) 26.11, 27.1, 27.5, 29.1
(591) oranžinė, pilka.
(511)
44 medicinos paslaugos; žmonių higieninė ir grožio priežiūra; stomatologijos paslaugos.

---

(111) **52294**
(156) 2015 02 09
(210) 2005 0285
(220) 2005 02 18
(186) 2025 02 18
(732) UAB „PARTIZANAS“, M.Daukšos g.8/6-10, LT-02101 Vilnius, LT
(740) Gediminas Pranevičius, 54, Advokatų kontora VARUL, Konstitucijos pr. 7, LT-09308 Vilnius, LT
(540)

PLANAS CHULIGANAS

(511)
35 efektyvumo (veiksmingumo) specialistų paslaugos, reklamos vietų nuoma, reklamos agentūros, reklama, prekių pardavimo skatinimas (kitiems), reklaminių skelbimų platinimas, pavyzdžių platinimas, verslo vadybos pagalba, modelių paslaugos (reklamos reikmėms ir pardavimui skatinti), verslo specialistų konsultacijos.
38 telekomunikacijos.

---

(111) **52295**
(156) 2015 02 09
(210) 2005 0286
(220) 2005 02 18
(186) 2025 02 18
(732) UAB „PARTIZANAS“, M.Daukšos g.8/6-10, LT-02101 Vilnius, LT
(740) Gediminas Pranevičius, 54, Advokatų kontora VARUL, Konstitucijos pr. 7, LT-09308 Vilnius, LT
(540)

PARTIZANAS

(511)
35 reklama; verslo vadyba; verslo tvarkyba; įstaigų veikla.

---

(111) **52302**
(156) 2015 02 04
(210) 2005 0390
(220) 2005 03 04
(186) 2025 03 04
(732) UAB „SKRAIDENTA“, Smolensko g.6, LT-03201 Vilnius, LT
(740) Reda Žabolienė, 7, Advokatės Redos Žabolienės kontora METIDA, Verslo centras VERTAS, Gynėjų g. 16, LT-01109 Vilnius, LT
(540)

GRAŽIOS ŠYPSENOS NAMAI

(511)
44 medicinos paslaugos, stomatologijos paslaugos, žmonių higieninė priežiūra.

---

(111) **52333**
(156) 2015 02 05
(210) 2005 0054
(220) 2005 01 13
(186) 2025 01 13
(732) UAB „FORTŪNA TRAVEL“, Žygimantų g. 14-1, LT-01102 Vilnius, LT
(540)

VILNIUS OLD TOWN HOSTEL

(511)

43 apgyvendinimo biurai (viešbučiai, pensionai), aprūpinimas maistu ir gėrimais, barų paslaugos, turizmo bazės, laikino būsto parūpinimas, savitarnos restoranai, restoranai, poilsio stovyklaviečių paslaugos, pensionų rezervavimas, gyvūnų pensionai, pensionai (apstatyti kambariai ir maitinimas), trumpa patalpų nuoma, susitikimo patalpų nuoma, palapinių nuoma, kilnojamųjų statinių nuoma; kėdžių, stalų, staltiesių, stiklo dirbinių nuoma; moteliai, laikino būsto parūpinimas, kavinės, kavos barai, trumpo poilsio stovyklų paslaugos, trumpo poilsio stovyklų paslaugos (nuomojamos patalpos), turizmo bazės, užkandinės, valgyklos, viešbučiai, viešbučių rezervavimas.

---

(111) **52341**
(156) 2015 02 02
(210) 2005 0277
(220) 2005 02 18
(186) 2025 02 18
(732) UAB „ŠVENČIONIŲ VAISTAŽOLĖS“, Adutiškio g.3/4, LT-18110 Švenčionys, LT
(740) Marija Lenkutienė, 6, Patentinių paslaugų centras, UAB, J.Basanavičiaus g. 11/1, LT-03108 Vilnius, LT
(540)



(531) 25.1, 26.4
(511)

5 farmacijos ir veterinarijos preparatai; dietiniai produktai (medicinos reikmėms), kūdikių maistas.
30 arbata, arbatžolių gėrimai, medus, sirupas, gėrimų aromatinės medžiagos (išskyrus eterinius aliejus), javainiai (dribsniai su priedais).
32 gaivieji gėrimai; gėrimų gaminimo preparatai, sirupai (gėrimams).

---

(111) **52377**
(156) 2015 02 24
(210) 2005 0047
(220) 2005 01 12
(186) 2025 01 12
(732) VIEŠOJI ĮSTAIGA NACIONALINIS KRAUJO CENTRAS, Žolyno g. 34, LT-10210 Vilnius, LT
(540)



(531) 1.15, 26.1, 26.11, 29.1
(591) geltona, žalia, raudona, juoda.
(511)

5 farmacijos ir veterinarijos preparatai; higienos preparatai (medicinos reikmėms); dietiniai produktai (medicinos reikmėms), kūdikių maistas; pleistrai, tvarsliava; dantų plombavimo ir dantų išlajų gamybos medžiagos; dezinfekavimo preparatai; kenkėjų naikinimo preparatai; fungicidai, herbicidai.
44 medicinos paslaugos; veterinarijos paslaugos; žmonių ar gyvūnų higieninė ir grožio priežiūra; žemdirbystės, sodininkystės ir miškininkystės paslaugos.

---

(111) **52378**
(156) 2015 02 03
(210) 2005 0055
(220) 2005 01 14
(186) 2025 01 14
(732) GINTARAS BROKEVIČIUS, Nepriklausomybės g. 64-35, LT-70183 Vilkaviškis, LT
(740) Nijolė Nemcevičienė, 19, Nijolės Nemcevičienės patentinių paslaugų firma, Laisvės al. 101A - 105, LT-44291 Kaunas, LT
(540)



(531) 27.5
(511)

16 spaudiniai.

---

(111) **52387**
(156) 2015 02 17
(210) 2005 0273
(220) 2005 02 17
(186) 2025 02 17
(732) AKCINĖ BENDROVĖ LIETUVOS RADIJO IR TELEVIZIJOS CENTRAS, Sausio 13-osios g.10, LT-04347 Vilnius, LT
(540)



(531) 7.1, 26.1, 29.1
(591) mėlyna.
(511)
38 telekomunikacijos.
41 pramogos; sportinė ir kultūrinė veikla.

---

(111) **52392**
(156) 2015 02 11
(210) 2005 0348
(220) 2005 02 28
(186) 2025 02 28
(732) BRISTOL-MYERS SQUIBB HOLDINGS IRELAND, Neuhofstrasse 6, CH-6340 Baar, CH
(740) Reda Žabolienė, 7, Advokatės Redos Žabolienės kontora METIDA, Verslo centras VERTAS, Gynėjų g. 16, LT-01109 Vilnius, LT
(540)

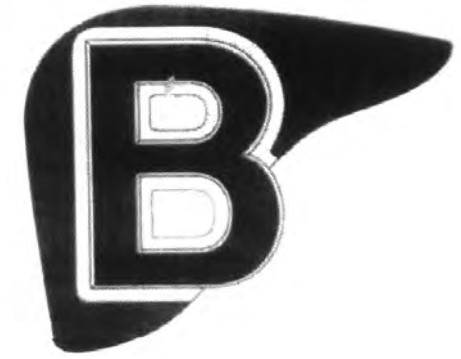

(531) 26.13, 27.5
(511)
5 farmacijos preparatai (žmonių reikmėms), tarp jų farmacijos preparatai nutukimo, diabeto, nelaikymo, širdies kraujagyslių ligų, centrinės nervų sistemos ligų ir sutrikimų, apopleksijos, vėžio, uždegimų ir uždegiminių ligų, kvėpavimo ir infekcinių ligų, autoimuninių ligų, persodintų organų ūminio atmetimo gydymui ir prevencijai; farmacijos preparatai, tarp jų antibiotikai, priešgrybeliniai preparatai, priešvirusiniai preparatai ir imunosupresantai; diagnostiniai farmacijos preparatai, skirti širdies ritmo pagreitinimui ir vaizdo atkūrimo reagentų kontrastavimui.
(310)(320)(330) 78/513,558, 2004 11 09, US

---

(111) **52410**
(156) 2015 02 04
(210) 2005 0497
(220) 2005 03 21
(186) 2025 03 21
(732) TIKKURILA OYJ, Kuninkaalantie 1, 01300 Vantaa, FI
(740) Reda Žabolienė, 7, Advokatės Redos Žabolienės kontora METIDA, Verslo centras VERTAS, Gynėjų g. 16, LT-01109 Vilnius, LT
(540)

HARMONY

(511)
2 dažai, politūros, lakai, medienos apsauginės medžiagos, dažiosios medžiagos.
16 spausdintinė reklaminė medžiaga, kainoraščiai, produktų informaciniai lakštai, spalvotos kortos.

---

(111) **52425**
(156) 2015 02 02
(210) 2005 0331
(220) 2005 02 25
(186) 2025 02 25
(732) BIOFARMA, 50, rue Carnot, 92284 Suresnes cedex, FR
(740) Marius Jakulis - Jason, 3, AAA Law, J. Jasinskio g. 16 A, LT-03163 Vilnius, LT
(540)



(531) 19.3, 26.13, 29.1
(554) Erdvinis ženklas
(591) raudona, juoda, pilka, balta, mėlyna.
(511)
5 farmacijos ir veterinarijos preparatai; higienos preparatai (medicinos reikmėms); dietiniai produktai (medicinos reikmėms), kūdikių maistas; pleistrai, tvarsliava; dantų plombavimo ir dantų išlajų gamybos medžiagos; dezinfekavimo preparatai; kenkėjų naikinimo preparatai; fungicidai, herbicidai.

---

(111) **52429**
(156) 2015 02 02
(210) 2005 0420
(220) 2005 03 09
(186) 2025 03 09
(732) UAB „BALTIJOS DIDMENA“, Trakų g.3/2, LT-01132 Vilnius, LT
(740) Reda Žabolienė, 7, Advokatės Redos Žabolienės kontora METIDA, Verslo centras VERTAS, Gynėjų g. 16, LT-01109 Vilnius, LT
(540)

PARFUM EXPRESS

(531) 27.3, 27.5, 29.1
(591) juoda, raudona.
(511)
35 reklama; verslo vadyba; verslo tvarkyba; įstaigų veikla.

---

(111) **52430**
(156) 2015 02 02
(210) 2005 0421
(220) 2005 03 09
(186) 2025 03 09
(732) UAB „BALTIJOS DIDMENA“, Trakų g.3/2, LT-01132 Vilnius, LT
(740) Reda Žabolienė, 7, Advokatės Redos Žabolienės kontora METIDA, Verslo centras VERTAS, Gynėjų g. 16, LT-01109 Vilnius, LT
(540)

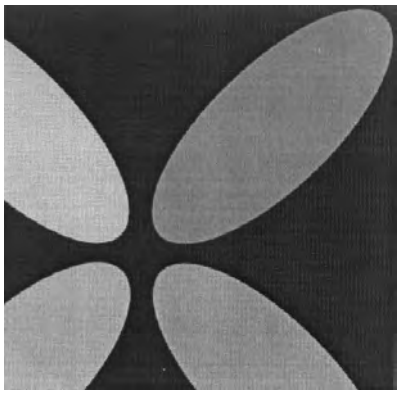

(531) 5.5, 26.4
(511)
35 reklama; verslo vadyba; verslo tvarkyba; įstaigų veikla.

---

(111) **52431**
(156) 2015 02 02
(210) 2005 0435
(220) 2005 03 10
(186) 2025 03 10
(732) VISA INTERNATIONAL SERVICE ASSOCIATION, 900 Metro Center Boulevard, Foster City, California 94404, US
(740) Marius Jakulis - Jason, 3, AAA Law, J. Jasinskio g. 16 A, LT-03163 Vilnius, LT
(540)



(531) 27.5
(511)
36 draudimas; finansinės operacijos; piniginės operacijos; nekilnojamojo turto operacijos.

---

(111) **52496**
(156) 2015 02 24
(210) 2004 2523
(220) 2004 12 31
(186) 2024 12 31
(732) UAB „AUKSO AVIS“, Stiklių g. 7, LT-01131 Vilnius, LT
(740) Laura Beinorienė, B. K. Balučio g. 3C, LT-11311, Vilnius, LT

(540)



(531) 3.4, 26.1, 26.11, 29.1

(511)

24 audiniai ir tekstilės gaminiai, nepriskirti prie kitų klasių; lovatiesės ir staltiesės.

---

(111) **52545**
(156) 2015 02 03
(210) 2005 0122
(220) 2005 01 26
(186) 2025 01 26
(732) CROSS VETPHARM GROUP LIMITED, Broomhill Road, Tallaght, Dublin 24, IE
(740) Leonas Antanas Kučinskas, 4, Dr. Leono A. Kučinsko patentinių paslaugų firma, Kaštonų g. 5-7, LT-01107 Vilnius, LT
(540)

BIMECTIN

(511)

5 veterinarijos preparatai ir medžiagos; antihelmintikai; veterinarijos preparatai ir medžiagos nuo kirmėlių.

---

(111) **52554**
(156) 2015 02 02
(210) 2005 0229
(220) 2005 02 10
(186) 2025 02 10
(732) UAB „LEIDYBOS STUDIJA“, Parodos g.26-307, LT-44001 Kaunas, LT
(740) Zita Grigienė, 36, Savanorių pr. 222A-46, LT-50196 Kaunas, LT
(540)

mokyklos frontas

(511)

16 popierius, kartonas ir jų gaminiai, nepriskirti prie kitų klasių; spaudiniai; įrišimo medžiagos; fotonuotraukos; raštinės reikmenys; raštinės ir buitinės lipniosios medžiagos; dailininkų reikmenys; teptukai; rašomosios mašinėlės ir biuro reikmenys (išskyrus baldus); mokomoji medžiaga ir vaizdinės priemonės (išskyrus aparatūrą); plastikinės pakavimo medžiagos (nepriskirtos prie kitų klasių); šriftai; klišės.

---

(111) **52556**
(156) 2015 02 03
(210) 2005 0452
(220) 2005 03 15
(186) 2025 03 15
(732) UAB „P.VARKOJIS IR KOMPANIJA“, Mokyklos g. 4, LT-97240 Kurmaičių k., Kretingos r., LT
(740) Reda Žabolienė, 7, Advokatės Redos Žabolienės kontora METIDA, Verslo centras VERTAS, Gynėjų g. 16, LT-01109 Vilnius, LT
(540)



(531) 7.3, 25.5, 26.4, 29.1
(591) šviesiai žalia, tamsiai žalia, balta.
(511)

19 statybinės medžiagos (nemetalinės); statybiniai standieji nemetaliniai vamzdžiai; asfaltas, dervos ir bitumas; kilnojamieji nemetaliniai statiniai; nemetaliniai paminklai.

20 baldai, veidrodžiai, paveikslų rėmai; medžio, kamščio, meldų, nendrių, gluosnių, rago, kaulo, dramblio kaulo, banginio ūsų, vėžlio šarvo, kriauklių, gintaro, perlamutro, jūros putų dirbiniai, šių medžiagų pakaitalų arba plastikų gaminiai (nepriskirti prie kitų klasių).

---

(111) **52561**
(156) 2015 02 04
(210) 2005 0627
(220) 2005 04 13
(186) 2025 04 13
(732) LEXMARK INTERNATIONAL, INC, 740 West New Circle Road, Lexington, Kentucky 40550, US
(740) Vytautas Dovydėnas, 1, V. Grybo g. 41-38, LT-10320 Vilnius, LT
(540)

LEXMARK

(511)

37 išorinių kompiuterinių įrenginių, būtent spausdintuvų, daugiafunkcinių įrenginių ir kitos biuro įrangos instaliavimo, aptarnavimo ir remonto paslaugos; techninio aptarnavimo paslaugų teikimas, būtent išorinių kompiuterinių įrenginių gedimų lokalizavimas; nuolaidų teikimas užsakovams, teikiant remonto ar įrengimo paslaugas, daugiafunkcinių įrenginių ir kitos biuro įrangos atžvilgiu.

42 informacijos teikimo ir konsultavimo paslaugos biuro įrangos, spausdintuvų, spausdintuvų įrengimo, tekstinių procesorių ir kompiuterių srityje; kompiuterinės programinės įrangos, kompiuterinių sistemų ir spausdintuvų sistemų analizė ir projektavimas; biuro sistemų konfigūracijos paslaugos; kompiuterinės programinės įrangos priežiūra ir atnaujinimas; kompiuterių, spausdintuvų ir programinės įrangos nuoma; biuro įrangos, kompiuterių, spausdintuvų eksploatacijos išlaidų ir turtinės vertės tyrimai; kompiuterių ir spausdintuvų keitimo į kitus paslaugos, atiduodant naudotus.

---

(111) **52622**
(156) 2015 02 11
(210) 2005 0351
(220) 2005 03 01
(186) 2025 03 01
(732) BRISTOL-MYERS SQUIBB HOLDINGS IRELAND, Neuhofstrasse 6, CH-6340 Baar, CH
(740) Reda Žabolienė, 7, Advokatės Redos Žabolienės kontora METIDA, Verslo centras VERTAS, Gynėjų g. 16, LT-01109 Vilnius, LT
(540)



(531) 26.13, 27.5
(511)
16 spaudiniai, tarp jų brošiūros, firminiai blankai bei verslo kortelės (hepatito B tema).
41 švietimas, profesinis mokymas (hepatito B srityje).
(310)(320)(330) 78/513,556, 2004 11 09, US

---

(111) **52635**
(156) 2015 02 02
(210) 2005 0914
(220) 2005 05 23
(186) 2025 05 23
(732) UAB „IVABALTĖ“, Stoties g.23, LT-42164 Rokiškis, LT
(740) Paulius Svirskis, Vasario 16-osios g. 8-2, LT-01107, Vilnius, LT
(540)



(531) 26.1, 27.5
(511)
7 mašinos ir staklės; varikliai (išskyrus antžeminių transporto priemonių); mašinų sankabų ir pavarų elementai (išskyrus antžeminių transporto priemonių); žemės ūkio padargai (išskyrus rankinius); perėtuvai.
12 transporto priemonės; sausumos, vandens ir oro susisiekimo priemonės.

---

(111) **52690**
(156) 2015 02 11
(210) 2005 0011
(220) 2005 01 04
(186) 2025 01 04
(732) UAB „KAVITA“, Gamyklos g. 48, LT-89104 Mažeikiai, LT
(540)



(531) 1.5, 27.5, 29.1
(591) mėlyna.
(511)
9 akiniai (optika); akinių dėklai; pensnė; akinių stiklai, rėmai, grandinėlės, raišteliai akiniams; akinių skydeliai nuo saulės; apertometrai (optika); apsaugos priemonės nuo rentgeno spindulių (išskyrus naudojamas medicinoje); didinamieji stiklai (optika); glaustiniai (kontaktiniai) lęšiai; objektyvai (lęšiai); objektyvų gaubteliai; okuliarai; optikos prekės; optiniai lęšiai; optiniai aparatai ir prietaisai; optinis stiklas; pensnė dėklai, grandinėlės, raišteliai, rėmeliai; pipetės; prizmės (optika); šviesolaidžiai (optiniai pluoštai); veidrodžiai (optika); optiniai žibintai; žiūronai; visos optikos prekės, priskirtos prie 9 klasės.

---

(111) **52712**
(156) 2015 02 09
(210) 2005 0453
(220) 2005 03 15
(186) 2025 03 15
(732) UAB „ŪKIO BANKO LIZINGAS“, K.Donelaičio g.60, LT-44248 Kaunas, LT
(740) Reda Žabolienė, 7, Advokatės Redos Žabolienės kontora METIDA, Verslo centras VERTAS, Gynėjų g. 16, LT-01109 Vilnius, LT
(540)

ŪKIO BANKO LIZINGAS

(531) 26.2, 27.1, 29.1
(591) tamsiai ruda.
(511)
36 draudimas; finansinės operacijos; piniginės operacijos; nekilnojamojo turto operacijos.

---

(111) **52750**
(156) 2015 02 09
(210) 2005 0174
(220) 2005 02 03
(186) 2025 02 03
(732) UŽDAROJI AKCINĖ BENDROVĖ - PREKYBOS NAMAI „HERMIS“, Savanorių pr. 404, LT-50300 Kaunas, LT
(740) Aldona Pacevičienė, 21, A.Mickevičiaus g. 29-6, LT-44245 Kaunas, LT
(540)



(531) 2.7, 29.1
(591) balta, geltona, juoda, mėlyna.
(511)
43 maisto ir gėrimų parūpinimo paslaugos; laikinas apgyvendinimas.

---

(111) **52754**
(156) 2015 02 02
(210) 2005 0327
(220) 2005 02 25
(186) 2025 02 25
(732) UAB „KOMPARSA“, Ateities g.33, LT-06325 Vilnius, LT
(740) Reda Žabolienė, 7, Advokatės Redos Žabolienės kontora METIDA, Verslo centras VERTAS, Gynėjų g. 16, LT-01109 Vilnius, LT
(540)

KOMPARSA

(531) 26.3, 27.1, 29.1
(591) mėlyna, raudona, balta.
(511)
35 reklama; verslo vadyba; verslo tvarkyba; įstaigų veikla.

---

(111) **52773**
(156) 2015 02 09
(210) 2005 0614
(220) 2005 04 11
(186) 2025 04 11
(732) AKCINĖ BENDROVĖ „ŽEMAITIJOS PIENAS“, Sedos g.35, LT-87101 Telšiai, LT
(740) Otilija Klimaitienė, 35, AAA Law, J. Jasinskio g. 16 A, LT-03163 Vilnius, LT
(540)

Juda pirštai, dirba protas - būki sveikas ir galvotas!

(511)
29 pienas ir pieno produktai; maistiniai aliejai ir riebalai; alginatai (maistui), baltymai (maistui), grietinėlė (pieno produktas), plakta grietinėlė, grietininis kremas, pieno išrūgos, jogurtas, kakavos sviestas, kefyras, rūgpienis, margarinas, pieno gėrimai (pieno pagrindu), pieno raugas (sūriams gaminti), proteinas (žmonių maistui), riebalinės medžiagos (maistinių

riebalų gamybai), riebūs sumuštinių mišiniai, sezamų sviestas, kokosų sviestas, sūris, sviestas, šokoladinis sviestas, žemės riešutų sviestas, sūreliai, šokoladiniai sūreliai, varškė, varškės kremas, pieno ir pieno produktų desertai, pieno milteliai; sūrio kremas; pieno desertai su vaisiais.

---

(111) **52775**
(156) 2015 02 11
(210) 2005 0753
(220) 2005 05 03
(186) 2025 05 03
(732) BAMED AG, Wilenstrasse 17, 8832 Wollerau, CH
(740) Aušra Pakėnienė, 50, AAA Law, J. Jasinskio g. 16 A, LT-03163 Vilnius, LT
(540)

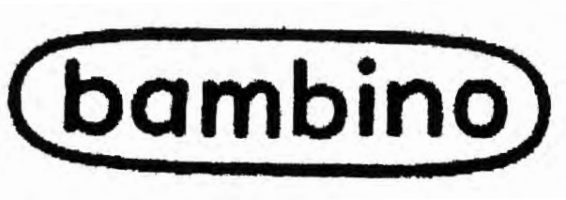

(531) 25.3, 27.5
(511)
24 antklodės, tarp jų kūdikių ir vaikų antklodės.
25 kūdikių ir vaikų seilinukai (ne popieriniai), kostiumėliai, kombinezonai, naktiniai drabužiai, pižamos, naktiniai marškiniai.
28 žaislai ir barškučiai.

---

(111) **52787**
(156) 2015 02 09
(210) 2005 0805
(220) 2005 05 10
(186) 2025 05 10
(732) AKCINĖ BENDROVĖ „ŽEMAITIJOS PIENAS“, Sedos g.35, LT-87101 Telšiai, LT
(740) Otilija Klimaitienė, 35, AAA Law, J. Jasinskio g. 16 A, LT-03163 Vilnius, LT
(540)



(531) 27.5, 29.1
(591) raudona, mėlyna, geltona, balta.
(511)
29 pienas ir pieno produktai; maistiniai aliejai ir riebalai; alginatai (maistui), baltymai (maistui), grietinėlė (pieno produktas), plakta grietinėlė, grietininis kremas, pieno išrūgos, jogurtas, kakavos sviestas, kefyras, rūgpienis, margarinas, pieno gėrimai (pieno pagrindu), pieno raugas (sūriams gaminti), proteinas (žmonių maistui), riebalinės medžiagos (maistinių riebalų gamybai), riebūs sumuštinių mišiniai, sezamų sviestas, kokosų sviestas, sūris, sviestas, šokoladinis sviestas, žemės riešutų sviestas, sūreliai, šokoladiniai sūreliai, varškė, varškės kremas, pieno ir pieno produktų desertai, pieno milteliai; sūrio kremas; pieno desertai su vaisiais.

---

(111) **52843**
(156) 2015 02 17
(210) 2005 0269
(220) 2005 02 17
(186) 2025 02 17
(732) AKCINĖ BENDROVĖ LIETUVOS RADIJO IR TELEVIZIJOS CENTRAS, Sausio 13-osios g.10, LT-04347 Vilnius, LT
(540)



(531) 7.1, 26.1, 27.1
(511)
38 telekomunikacijos.
41 pramogos; sportinė ir kultūrinė veikla.
(523) LIETUVOS

---

(111) **52844**
(156) 2015 02 17
(210) 2005 0270
(220) 2005 02 17
(186) 2025 02 17
(732) AKCINĖ BENDROVĖ LIETUVOS RADIJO IR TELEVIZIJOS CENTRAS, Sausio 13-osios g.10, LT-04347 Vilnius, LT

(540)



(531) 7.1, 26.1, 27.1
(511)
38 telekomunikacijos.
41 pramogos; sportinė ir kultūrinė veikla.
(523) LIETUVOS

---

(111) **52845**
(156) 2015 02 17
(210) 2005 0271
(220) 2005 02 17
(186) 2025 02 17
(732) AKCINĖ BENDROVĖ LIETUVOS RADIJO IR TELEVIZIJOS CENTRAS, Sausio 13-osios g.10, LT-04347 Vilnius, LT
(540)



(531) 7.1, 26.1, 27.1, 29.1
(591) mėlyna, juoda.
(511)
38 telekomunikacijos.
41 pramogos; sportinė ir kultūrinė veikla.
(523) LIETUVOS

---

(111) **52846**
(156) 2015 02 17
(210) 2005 0272
(220) 2005 02 17
(186) 2025 02 17
(732) AKCINĖ BENDROVĖ LIETUVOS RADIJO IR TELEVIZIJOS CENTRAS, Sausio 13-osios g.10, LT-04347 Vilnius, LT
(540)



(531) 7.1, 26.1, 27.1, 29.1
(591) mėlyna, juoda.
(511)
38 telekomunikacijos.
41 pramogos; sportinė ir kultūrinė veikla.
(523) LIETUVOS

---

(111) **52922**
(156) 2015 02 23
(210) 2005 0210
(220) 2005 02 09
(186) 2025 02 09
(732) AKCINĖ BENDROVĖ „LINAS AGRO“, Smėlynės g. 2C, LT-35143 Panevėžys, LT
(740) Reda Žabolienė, 7, Advokatės Redos Žabolienės kontora METIDA, Verslo centras VERTAS, Gynėjų g. 16, LT-01109 Vilnius, LT
(540)



(531) 5.7, 26.2, 29.1
(591) mėlyna, geltona.
(511)
1 trąšos.
4 techniniai aliejai, riebalai, tepalai, nafta.
29 maistinis aliejus.
30 cukrus.
31 grūdai, sėklos, pašarai.
35 reklama; verslo vadyba; verslo tvarkyba; įstaigų veikla.

---

(111) **52927**
(156) 2015 02 02
(210) 2005 0457
(220) 2005 03 15
(186) 2025 03 15
(732) UNILEVER NV, Weena 455, 3013 AL Rotterdam, NL
(740) Marius Jakulis - Jason, 3, AAA Law, J. Jasinskio g. 16 A, LT-03163 Vilnius, LT
(540)



(531) 2.7, 27.5, 29.1
(591) tamsiai mėlyna, melsvai žalia.
(511)
29 mėsa, žuvis, paukštiena ir žvėriena; mėsos ekstraktai; konservuoti, džiovinti, virti ir kepti vaisiai ir daržovės; drebučiai, uogienės, kompotai; kiaušiniai, pienas ir pieno produktai; sojos maisto produktai; margarinas; maistiniai aliejai ir riebalai.
30 kava, arbata, kakava, cukrus, ryžiai, tapijoka, sago kruopos, kavos pakaitalai; miltai ir grūdų produktai, duona, pyragas ir konditerijos gaminiai, ledai; medus, sirupas; mielės, kepimo milteliai; druska, garstyčios; actas, padažai; prieskoniai; ledas.
32 gaivieji gėrimai; vaisių gėrimai ir vaisių sultys; sojos gėrimai.

---

(111) **52930**
(156) 2015 02 02
(210) 2005 0628
(220) 2005 04 13
(186) 2025 04 13
(732) ALBERTO-CULVER INTERNATIONAL, INC, 2525 Armitage Avenue, Melrose Park, Illinois 60160, US
(740) Marius Jakulis - Jason, 3, AAA Law, J. Jasinskio g. 16 A, LT-03163 Vilnius, LT
(540)



(531) 24.7, 26.11, 27.5, 29.1
(591) tamsiai mėlyna, raudona, pilka, balta.
(511)
3 kosmetika, plaukų priežiūros preparatai.

---

(111) **52931**
(156) 2015 02 02
(210) 2005 0629
(220) 2005 04 13
(186) 2025 04 13
(732) ALBERTO-CULVER INTERNATIONAL, INC, 2525 Armitage Avenue, Melrose Park, Illinois 60160, US
(740) Marius Jakulis - Jason, 3, AAA Law, J. Jasinskio g. 16 A, LT-03163 Vilnius, LT
(540)



(531) 24.7, 26.11, 27.5
(511)
3 kosmetika, plaukų priežiūros preparatai.

---

(111) **52937**
(156) 2015 02 02
(210) 2005 0668
(220) 2005 04 21
(186) 2025 04 21
(732) UNILEVER NV, Weena 455, 3013 AL Rotterdam, NL
(740) Marius Jakulis - Jason, 3, AAA Law, J. Jasinskio g. 16 A, LT-03163 Vilnius, LT
(540)

BIG MILK

(511)
30 ledai, ledas, ledų produktai, šaldyti konditerijos gaminiai.

---

(111) **53035**
(156) 2015 02 02
(210) 2005 0606
(220) 2005 04 08
(186) 2025 04 08

(732) UNILEVER NV, Weena 455, 3013 AL Rotterdam, NL
(740) Marius Jakulis - Jason, 3, AAA Law, J. Jasinskio g. 16 A, LT-03163 Vilnius, LT
(540)

KOLORKA

(511)

30 ledai, ledas, ledų produktai, šaldyti konditerijos gaminiai, visų išvardintų prekių gamybos preparatai, nepriskirti prie kitų klasių.

---

(111) **53068**
(156) 2015 02 04
(210) 2005 0885
(220) 2005 05 23
(186) 2025 05 23
(732) UAB „RIMI LIETUVA“, Savanorių pr. 16, LT-03116 Vilnius, LT
(740) Virgina Adolfina Draugelienė, 8, UAB TARPINĖ, p.d. 1202, LT-01007, A. P. Kavoliuko g. 24-152, LT-04328 Vilnius, LT
(540)

Soft star

(511)

3 vatos tamponai su pagaliuku (kosmetikos reikmėms); vata (kosmetikos reikmėms).
16 tualetinis popierius; popieriniai rankšluosčiai; popierinės servetėlės; popierinės nosinės.

---

(111) **53069**
(156) 2015 02 04
(210) 2005 0886
(220) 2005 05 23
(186) 2025 05 23
(732) UAB „RIMI LIETUVA“, Savanorių pr. 16, LT-03116 Vilnius, LT
(740) Virgina Adolfina Draugelienė, 8, UAB TARPINĖ, p.d. 1202, LT-01007, A. P. Kavoliuko g. 24-152, LT-04328 Vilnius, LT
(540)

Fruitland

(511)

32 mineralinis ir gazuotas vanduo, kiti gaivieji gėrimai; vaisių gėrimai ir vaisių sultys; sirupai ir kiti gėrimų gaminimo mišiniai.

---

(111) **53071**
(156) 2015 02 04
(210) 2005 0889
(220) 2005 05 23
(186) 2025 05 23
(732) UAB „RIMI LIETUVA“, Savanorių pr. 16, LT-03116 Vilnius, LT
(740) Virgina Adolfina Draugelienė, 8, UAB TARPINĖ, p.d. 1202, LT-01007, A. P. Kavoliuko g. 24-152, LT-04328 Vilnius, LT
(540)

Walter

(511)

32 alus; mineralinis ir gazuotas vanduo, kiti gaivieji gėrimai; vaisių gėrimai ir vaisių sultys; sirupai ir kiti gėrimų gaminimo mišiniai.

---

(111) **53075**
(156) 2015 02 05
(210) 2005 0893
(220) 2005 05 23
(186) 2025 05 23
(732) UAB „RIMI LIETUVA“, Savanorių pr. 16, LT-03116 Vilnius, LT
(740) Virgina Adolfina Draugelienė, 8, UAB TARPINĖ, p.d. 1202, LT-01007, A. P. Kavoliuko g. 24-152, LT-04328 Vilnius, LT
(540)

Gardner

(511)

29 konservuoti, džiovinti, virti ir kepti vaisiai ir daržovės; sriubos; salotos.
30 padažai (uždarai); pomidorų tyrės; pomidorų padažai, kečupas (pomidorų padažas).

---

(111) **53078**
(156) 2015 02 05
(210) 2005 0896
(220) 2005 05 23
(186) 2025 05 23
(732) UAB „RIMI LIETUVA“, Savanorių pr. 16, LT-03116 Vilnius, LT
(740) Virgina Adolfina Draugelienė, 8, UAB TARPINĖ, p.d. 1202, LT-01007, A. P. Kavoliuko g. 24-152, LT-04328 Vilnius, LT
(540)

Virtuosso

(511)

29 mėsa ir mėsos produktai; kumpiai; rūkyta, džiovinta, šaldyta ir kitaip apdorota mėsa; konservuota mėsa (skardinėse); dešros, dešrų produktai; kepenų paštetas; paukštiena ir žvėriena; sultinių ruošiniai ir sultinių koncentratai; maistiniai aliejai ir riebalai.
30 miltai ir grūdų produktai, duona, duonos produktai; pyragas ir konditerijos gaminiai; picos, picų pagrindai; blynai; produktai iš tešlos; mėsėčiai (koldūnai).

---

(111) **53079**
(156) 2015 02 05
(210) 2005 0897
(220) 2005 05 23
(186) 2025 05 23
(732) UAB „RIMI LIETUVA“, Savanorių pr. 16, LT-03116 Vilnius, LT
(740) Virgina Adolfina Draugelienė, 8, UAB TARPINĖ, p.d. 1202, LT-01007, A. P. Kavoliuko g. 24-152, LT-04328 Vilnius, LT
(540)

Northland

(511)
29 mėsa ir mėsos produktai; kumpiai; rūkyta, džiovinta, šaldyta ir kitaip apdorota mėsa; konservuota mėsa (skardinėse); dešros, dešrų produktai; kepenų paštetas; paukštiena ir žvėriena; sultinių ruošiniai ir sultinių koncentratai; maistiniai aliejai ir riebalai.

---

(111) **53080**
(156) 2015 02 05
(210) 2005 0898
(220) 2005 05 23
(186) 2025 05 23
(732) UAB „RIMI LIETUVA“, Savanorių pr. 16, LT-03116 Vilnius, LT
(740) Virgina Adolfina Draugelienė, 8, UAB TARPINĖ, p.d. 1202, LT-01007, A. P. Kavoliuko g. 24-152, LT-04328 Vilnius, LT
(540)

Old Farmer

(511)
29 kiaušiniai, pienas ir pieno produktai; mėsa ir mėsos produktai.
30 actas; padažai (uždarai); prieskoniai; krienai; pomidorų padažai ir tyrės; kečupas (pomidorų padažas); majonezas; medus; druska, garstyčios.

---

(111) **53114**
(156) 2015 02 11
(210) 2005 1339
(220) 2005 07 28
(186) 2025 07 28
(732) UAB „SELITA“ IR KO, V.Krėvės pr. 118, LT-50313 Kaunas, LT
(540)



(531) 3.1, 24.3, 25.1, 29.1
(591) juoda, balta, šviesiai pilka, tamsiai pilka, raudona, tamsiai raudona, ruda.
(511)
32 gaivieji gėrimai.
33 svaigieji gėrimai (išskyrus alų).

---

(111) **53140**
(156) 2015 02 05
(210) 2005 0901
(220) 2005 05 23
(186) 2025 05 23
(732) UAB „RIMI LIETUVA“, Savanorių pr. 16, LT-03116 Vilnius, LT
(740) Virgina Adolfina Draugelienė, 8, UAB TARPINĖ, p.d. 1202, LT-01007, A. P. Kavoliuko g. 24-152, LT-04328 Vilnius, LT
(540)

Alpenrose

(511)
29 pienas ir pieno produktai; jogurtas, varškės kremas.
30 ledai, ledų pyragaičiai ir tortai, ledų gėrimai ir kokteiliai, saldžios varškės kremas, pudingai.

---

(111) **53143**
(156) 2015 02 04
(210) 2005 0904
(220) 2005 05 23
(186) 2025 05 23
(732) UAB „RIMI LIETUVA“, Savanorių pr. 16, LT-03116 Vilnius, LT
(740) Virgina Adolfina Draugelienė, 8, UAB TARPINĖ, p.d. 1202, LT-01007, A. P. Kavoliuko g. 24-152, LT-04328 Vilnius, LT
(540)

Arkta

(511)
32 mineralinis ir gazuotas vanduo, kiti gaivieji gėrimai; vaisių gėrimai ir vaisių sultys; sirupai ir kiti gėrimų gaminimo mišiniai.

---

(111) **53144**
(156) 2015 02 04
(210) 2005 0905
(220) 2005 05 23
(186) 2025 05 23
(732) UAB „RIMI LIETUVA“, Savanorių pr. 16, LT-03116 Vilnius, LT
(740) Virgina Adolfina Draugelienė, 8, UAB TARPINĖ, p.d. 1202, LT-01007, A. P. Kavoliuko g. 24-152, LT-04328 Vilnius, LT

(540)

Awake

(511)

30 grūdų produktai; grūdų, džiovintų vaisių ir riešutų mišiniai; kukurūzų dribsniai, grūdų dribsniai, ryžiai.

---

(111) **53146**
(156) 2015 02 04
(210) 2005 0907
(220) 2005 05 23
(186) 2025 05 23
(732) UAB „RIMI LIETUVA“, Savanorių pr. 16, LT-03116 Vilnius, LT
(740) Virgina Adolfina Draugelienė, 8, UAB TARPINĖ, p.d. 1202, LT-01007, A. P. Kavoliuko g. 24-152, LT-04328 Vilnius, LT
(540)

Poesia

(511)

30 konditerijos gaminiai ir pyragai, biskvitai, sausainiai, vafliai.

---

(111) **53147**
(156) 2015 02 04
(210) 2005 0908
(220) 2005 05 23
(186) 2025 05 23
(732) UAB „RIMI LIETUVA“, Savanorių pr. 16, LT-03116 Vilnius, LT
(740) Virgina Adolfina Draugelienė, 8, UAB TARPINĖ, p.d. 1202, LT-01007, A. P. Kavoliuko g. 24-152, LT-04328 Vilnius, LT
(540)

Goldcorn

(511)

30 miltai, duona, duonos ir pyrago gaminiai, grūdų produktai, krakmolas, avižų dribsniai, manų kruopos, ryžiai, grikiai, miežiai, makaronai, soda, cukrus, druska, citrinos rūgštis, mielės.

---

(111) **53150**
(156) 2015 02 04
(210) 2005 0911
(220) 2005 05 23
(186) 2025 05 23
(732) UAB „RIMI LIETUVA“, Savanorių pr. 16, LT-03116 Vilnius, LT
(740) Virgina Adolfina Draugelienė, 8, UAB TARPINĖ, p.d. 1202, LT-01007, A. P. Kavoliuko g. 24-152, LT-04328 Vilnius, LT

(540)

Vespucci

(511)

30 kava, arbata, kakava, šokolado gėrimai, kavos pakaitalai, kavos ekstraktas, kavos esencijos.

---

(111) **53158**
(156) 2015 02 17
(210) 2005 1129
(220) 2005 06 23
(186) 2025 06 23
(732) COLDWELL BANKER LLC, a Delaware Limited Liability Company, 175 Park Avenue, 07940 Madison, New Jersey, US
(740) Reda Žabolienė, 7, Advokatės Redos Žabolienės kontora METIDA, Verslo centras VERTAS, Gynėjų g. 16, LT-01109 Vilnius, LT
(540)

COLDWELL BANKER PREVIEWS INTERNATIONAL

(511)

16 spausdintiniai leidiniai ir spaudiniai; spaudiniai apie nekilnojamojo turto brokerių tarpininkavimą, draudimo paslaugas ir nekilnojamojo turto finansavimo paslaugas.
36 nekilnojamojo turto operacijos, nekilnojamojo turto agentūros, nekilnojamojo turto vertinimas, nuoma ir valdymas; nekilnojamojo turto tarpininkų veikla, draudimas, draudimo konsultacijos ir informacija, finansinės operacijos, finansavimo paslaugos, finansinė informacija ir konsultacijos, nekilnojamojo turto finansinis įvertinimas.

---

(111) **53320**
(156) 2015 02 11
(210) 2005 0576
(220) 2005 04 05
(186) 2025 04 05
(732) UAB „BALTIC VERSA“, Kernavės g. 5 / Konstitucijos pr. 15, LT-09319 Vilnius, LT
(740) Aušra Pakėnienė, 50, AAA Law, J. Jasinskio g. 16 A, LT-03163 Vilnius, LT
(540)



(531) 3.7, 27.5

(511)

35 prekių sukaupimas (išskyrus vežimą) kitiems, teikiantis pirkėjams galimybę patogiai apžiūrėti ir įsigyti tų prekių.

---

(111) **53329**

(156) 2015 02 17

(210) 2005 1126

(220) 2005 06 23

(186) 2025 06 23

(732) COLDWELL BANKER LLC, a Delaware Limited Liability Company, 175 Park Avenue, 07940 Madison, New Jersey, US

(740) Reda Žabolienė, 7, Advokatės Redos Žabolienės kontora METIDA, Verslo centras VERTAS, Gynėjų g. 16, LT-01109 Vilnius, LT

(540)



(531) 26.4, 27.5

(511)

16 spausdintiniai leidiniai ir spaudiniai; spaudiniai apie nekilnojamojo turto brokerių tarpininkavimą, draudimo paslaugas ir nekilnojamojo turto finansavimo paslaugas.

36 nekilnojamojo turto operacijos, nekilnojamojo turto agentūros, nekilnojamojo turto vertinimas, nuoma ir valdymas; nekilnojamojo turto tarpininkų veikla, draudimas, draudimo konsultacijos ir informacija, finansinės operacijos, finansavimo paslaugos, finansinė informacija ir konsultacijos, nekilnojamojo turto finansinis įvertinimas.

---

(111) **53330**

(156) 2015 02 17

(210) 2005 1127

(220) 2005 06 23

(186) 2025 06 23

(732) COLDWELL BANKER LLC, a Delaware Limited Liability Company, 175 Park Avenue, 07940 Madison, New Jersey, US

(740) Reda Žabolienė, 7, Advokatės Redos Žabolienės kontora METIDA, Verslo centras VERTAS, Gynėjų g. 16, LT-01109 Vilnius, LT

(540)

COLDWELL BANKER

(511)

16 spausdintiniai leidiniai ir spaudiniai; spaudiniai apie nekilnojamojo turto brokerių tarpininkavimą, draudimo paslaugas ir nekilnojamojo turto finansavimo paslaugas.

36 nekilnojamojo turto operacijos, nekilnojamojo turto agentūros, nekilnojamojo turto vertinimas, nuoma ir valdymas; nekilnojamojo turto tarpininkų veikla, draudimas, draudimo konsultacijos ir informacija, finansinės operacijos, finansavimo paslaugos, finansinė informacija ir konsultacijos, nekilnojamojo turto finansinis įvertinimas.

---

(111) **53331**

(156) 2015 02 18

(210) 2005 1128

(220) 2005 06 23

(186) 2025 06 23

(732) COLDWELL BANKER LLC, a Delaware Limited Liability Company, 175 Park Avenue, 07940 Madison, New Jersey, US

(740) Reda Žabolienė, 7, Advokatės Redos Žabolienės kontora METIDA, Verslo centras VERTAS, Gynėjų g. 16, LT-01109 Vilnius, LT

(540)

COLDWELL BANKER COMMERCIAL

(511)

16 spausdintiniai leidiniai ir spaudiniai; spaudiniai apie nekilnojamojo turto brokerių tarpininkavimą, draudimo paslaugas ir nekilnojamojo turto finansavimo paslaugas.

36 nekilnojamojo turto operacijos, nekilnojamojo turto agentūros, nekilnojamojo turto vertinimas, nuoma ir valdymas; nekilnojamojo turto tarpininkų veikla, draudimas, draudimo konsultacijos ir informacija, finansinės operacijos, finansavimo paslaugos, finansinė informacija ir konsultacijos, nekilnojamojo turto finansinis įvertinimas.

---

(111) **53472**

(156) 2015 02 02

(210) 2005 1160

(220) 2005 06 29

(186) 2025 06 29

(732) EXXON MOBIL CORPORATION, 5959 Las Colinas Boulevard, Irving, Texas 75039-2298, US

(740) Marius Jakulis - Jason, 3, AAA Law, J. Jasinskio g. 16 A, LT-03163 Vilnius, LT

(540)

ESSO

(511)

37 automobilių techninė priežiūra ir taisymas; transporto priemonių tepimas; automobilių plovimas; transporto priemonių techninės priežiūros stotys.

---

(111) **53478**
(156) 2015 02 18
(210) 2005 1284
(220) 2005 07 20
(186) 2025 07 20
(732) LABORATORIUM FARMACEUTYCZNE HOMEOFARM Spolka Z O.O., ul. Wincentego Pola 21, 58-500 Jelenia Gora, PL
(740) Liucija Janickaitė, 29, Inpatra UAB, Šeškinės g. 59-53, LT-07162 Vilnius, LT
(540)

BEDISALIC

(511)
5 farmacijos preparatai.

---

(111) **53542**
(156) 2015 02 02
(210) 2005 1189
(220) 2005 07 04
(186) 2025 07 04
(732) EXXON MOBIL CORPORATION, 5959 Las Colinas Blvd., Irving, TX 75039-2298, US
(740) Marius Jakulis - Jason, 3, AAA Law, J. Jasinskio g. 16 A, LT-03163 Vilnius, LT
(540)

MOBIL

(511)
37 automobilių techninė priežiūra ir taisymas; transporto priemonių tepimas; automobilių plovimas; transporto priemonių techninės priežiūros stotys.

---

(111) **53581**
(156) 2015 02 05
(210) 2005 1253
(220) 2005 07 15
(186) 2025 07 15
(732) UAB „RIMI LIETUVA“, Savanorių pr. 16, LT-03116 Vilnius, LT
(740) Virgina Adolfina Draugelienė, 8, UAB TARPINĖ, p.d. 1202, LT-01007, A. P. Kavoliuko g. 24-152, LT-04328 Vilnius, LT
(540)

Fiani

(511)
29 mėsos ekstraktai, sultinių ruošiniai ir sultinių koncentratai; džiovinti, virti ir kepti vaisiai ir daržovės; sriubos.
30 miltinių maisto produktų tešla, makaronų tešla, makaronai.

---

(111) **53593**
(156) 2015 02 09
(210) 2005 1883
(220) 2005 10 25
(186) 2025 10 25
(732) UAB „BALTIC TOURS VILNIUS“, Vašingtono a. 1-66, LT-01108 Vilnius, LT
(740) Lina Meškauskienė, 60, Advokatės Meškauskienės kontora, Vytauto g. 12, LT-08118 Vilnius, LT
(540)



(531) 18.5, 26.4, 29.1
(591) mėlyna, balta, geltona.
(511)
39 ekskursijos (turistinės), informacija apie vežimą, keleivių vežiojimas, kelionių rengimas, kelionių užsakymai, kurjerių paslaugos (pranešimai ar prekės), keliautojų lydėjimas, oro transportas, transporto tarpininkavimas, turistų lydėjimas, turistų vežiojimas, turizmo biurai (išskyrus viešbučių, pensionų užsakymą), vežimo užsakymas, vairuotojo (samdomo) paslaugos, vežimas, vežimo priemonių nuoma, vietų užsakymas (kelionėms).

---

(111) **53594**
(156) 2015 02 02
(210) 2005 1886
(220) 2005 10 25
(186) 2025 10 25
(732) MARS INCORPORATED, 6885 Elm Street, McLean, Virginia 22101-3883, US
(740) Marius Jakulis - Jason, 3, AAA Law, J. Jasinskio g. 16 A, LT-03163 Vilnius, LT
(540)



(531) 5.7, 6.3, 6.6, 29.1
(591) mėlyna, balta, juoda, žalia, geltona, ruda.
(511)
30 kava, arbata, kakava, cukrus, ryžiai, tapijoka, sago kruopos, kavos pakaitalai; miltai ir grūdų produktai, duona, konditerijos gaminiai, ledai; medus, sirupas; druska, garstyčios; actas, padažai; prieskoniai; ledas; geriamas šokoladas, šokolado gėrimai; biskvitai, kepiniai, šokoladas ir konditerija; uždarai; vartojimui skirti maisto produktai, pagaminti iš minėtų prekių, priskirtų prie 30 klasės.

---

(111) **53601**
(156) 2015 02 12
(210) 2005 1985
(220) 2005 11 11
(186) 2025 11 11
(732) ADVANCE MAGAZINE PUBLISHERS INC, Four Times Square, New York, NY 10036, US
(740) Vytautas Dovydėnas, 1, V. Grybo g. 41-38, LT-10320 Vilnius, LT
(540)

WIRED

(511)
16 žurnalai, spausdintiniai leidiniai ir knygos.

---

(111) **54381**
(156) 2015 02 10
(210) 2005 1954
(220) 2005 11 08
(186) 2025 11 08
(732) HUAWEI TECHNOLOGY CO LTD, Building B1-3-A, Huawei Industrial Base, Bantian, Longgang District, 518129 Shenzhen, CN
(740) Reda Žabolienė, 7, Advokatės Redos Žabolienės kontora METIDA, Verslo centras VERTAS, Gynėjų g. 16, LT-01109 Vilnius, LT
(540)



(531) 5.5
(511)
9 kompiuterių aparatinė, programinė-aparatinė ir programinė įranga, būtent kompiuteriai, kompiuterių išoriniai įrenginiai, kompiuterių tinklai ir tinklo įrenginiai bei komponentai, ir komponentai telekomunikacijų tinklams administruoti bei sujungti, kompiuterių ir kompiuterių tinklų saugumui užtikrinti, ir tinklo administravimo bei išplėstinių paslaugų kūrimui bei diegimui užtikrinti, ir daugialypės terpės, garso ir vaizdo duomenų įrangai administruoti bei sujungti, būtent laidinių ir belaidžių tinklų sąsajos įrenginiai, komutacijos įrenginiai, tinklų sąsajos procesoriai naudojimui belaidžio ryšio sistemose, kompiuterių tinklų tiltai, šakotuvai, maršruto parinktuvai, modemai, elektros kabeliai, integrinės grandinės, elektriniai maitinimo šaltiniai, nuotolinės prieigos įrenginiai naudojimui kompiuterių tinklų ir telefonijos srityje, telefonai ir susijusi programinė įranga visoms išvardintoms prekėms, būtent kompiuterių programinė įranga kompiuterių aparatinei, programinei-aparatinei ir programinei įrangai diagnozuoti, instaliuoti, diegti, prižiūrėti, palaikyti, administruoti, konfigūruoti, sujungti, bendram darbui užtikrinti, modernizuoti ir valdyti; kompiuterių programinė įranga skirta naudojimui švietimo, mokymo srityje, būtent duomenų ryšiams tarp vartotojų; telekomunikacijų įrenginiai, būtent belaidžiai radijo dažnių komutatoriai (jungikliai); telekomunikacijų radijo siųstuvai ir imtuvai; belaidės vietinės grandinės prieigos aparatūra radijo signalams perduoti, susidedanti iš signalus siunčiančios ir priimančios bazinės stoties valdymo įrenginių, antenų, abonentinių punktų signalams siųsti ir priimti, ir tinklo administravimo komutatorių (jungiklių), naudojamų radijo ir balso signalų perdavimui tarp abonento terminalų ir vietinių telefono stotelių užtikrinti; belaidės komutatorių platformos optinių kanalų prijungimams parinkti balso ir kitų signalų, iškvietimų apdorojimui ir sistemos techninei priežiūrai; tinklo prieigos aparatūra, būtent bazinės stoties valdymo įrenginiai; kryptinės ir nekryptinės antenos; abonentiniai terminalai; mobilieji telefonai, belaidžiai telefonai; belaidės bazinės stotys, belaidės antenos; siųstuvai-imtuvai telekomunikacijų reikmėms; telekomunikacijų magistralinių linijų grandinės ir įrenginiai, susidedantys iš magistralinių kabelių bei stiprintuvų; įrašytomis programomis valdoma komutavimo (jungimo) sistema, būtent įrašytomis programomis valdomas komutacijos aparatas, naudojamas informacijai nuo priimamų iškvietimų iki išėjimo terminalų viešajame telefonų paslaugų tinkle apdoroti; radijo aparatai, būtent duomenų, balso ir vaizdų komutacijos (jungimo) įrenginiai skirti mobiliam ryšiui; optiniai telekomunikacijų aparatai, būtent optinės linijos terminalas, naudojamas optiniam signalui priimti, perduoti ir analizuoti, optinio tinklo įrenginys, žinomas kaip optinės linijos terminalas, kuris administruoja optinį tinklą; pluoštinės optikos uždaros kabelinės televizijos (CATV) transliacijos įrenginiai, būtent elektriniai prietemos jungikliai, elektrinės šviesos sklendės,

optinės skaidulos, pluoštiniai optiniai kabeliai, skaitmeninio visuminių paslaugų tinklo (ISDN) prieigos adapteriai, telekomunikacijų aparatai, būtent intelektualus aukšto dažnio tinklas, susidedantis iš kompiuterių vartotojų darbo vietų teleryšių terminalinės įrangos, būtent telefonų, skaitmeninio visuminių paslaugų tinklo (ISDN) telefonų, videotelefonų, skaitmeninių moderniųjų belaidžių teleryšių (DECT) telefonų ir skaitmeninių telefonų; belaidės vietinės grandinės įranga, būtent mobiliųjų abonentų prieigos prie komutavimo sistemų jungimo įrenginiai.

---

(111) **62114**
(156) 2015 02 11
(210) 2009 2034
(220) 2005 04 13
(186) 2025 04 13
(732) RETAIL ROYALTY COMPANY, 101 Convention Center Drive, Nevada 89109 Las Vegas, US
(740) Reda Žabolienė, 7, Advokatės Redos Žabolienės kontora METIDA, Verslo centras VERTAS, Gynėjų g. 16, LT-01109 Vilnius, LT
(540)

AE

(511)

18 sportinės rankinės, universalios sportinės rankinės; universalūs sportiniai krepšiai; sportinės kuprinės; cilindro formos krepšiai; paplūdimio krepšeliai; delninukės, kelioniniai krepšiai; odiniai krepšeliai (maišeliai) pirkiniams; rankinukai su ilgu dirželiu, permetamu per petį; dideli krepšiai; tuščios kosmetikos dėžutės; tuščios tualetinės dėžutės; tuščios kišeninės tualetinės reikmeninės; piniginės smulkioms monetoms; delninės piniginės; piniginės monetoms; maišeliai užrišami (užtraukiami) virvele; rankinukai; piniginės.

25 drabužiai, apranga; drabužių, aprangos aksesuarai; apavas (avalynė) ir galvos apdangalai, tarp jų puskojinės, striukės su gobtuvu, sportinė avalynė, sportiniai batai, skaros, didelės margos skaros, didelės spalvotos skarelės (kaklaskarės), kaspinai (juostelės), kaspinai (plaukams) (drabužiai), prakaitiniai raiščiai, apyrankės (riešų raiščiai), maudymosi apranga, maudymosi kostiumai, maudymosi kelnaitės (glaudės), vonios chalatai, paplūdimio suknelės ir skaros, paplūdimio drabužiai, diržinės piniginės (apranga), drabužių diržai, beretės, bermudai (šortai), seilinukai (ne popieriniai), bikiniai, trumpi sportiniai švarkeliai (striukės), palaidinės, bliuzonai, batai, apatinės kelnės, apatinės kelnės šortai, liemenėlės, bridžai (kelnės), trumpikės (apatiniai baltiniai), liemenėlė-korsetas, palaidinės, apsiaustai su gobtuvu (pelerina), kepurės (apranga), nertiniai, moteriški marškiniai, klumpės, paltai, odiniai paltai, apsiaustai, lietpalčiai, sportiniai švarkai, darbiniai drabužiai, viršutiniai drabužiai (apsauginiai), sijonkelnės, suknelės, kombinezonai (drabužiai), ausinės (drabužiai), espadrilės (lengvi bateliai), apavas, plačios kelnės, pirštinės (drabužiai), gimnastikos šortai, berankoviai marškinėliai užrišami ant kaklo, skrybėlės, galvos apdangalai, trikotažo gaminiai, švarkai, striukės, odiniai švarkai, neperpučiami švarkai ir striukės, džinsai, vilnoniai megztiniai, mankštos kostiumai, antkrūtiniai, paraišiutininkų kostiumai, kombinezono tipo kostiumai, skarelės, kojinės (iki kelių), moteriškos kelnaitės, megzti marškiniai, blauzdinės (getrai), moteriškas apatinis trikotažas, poilsio drabužiai, triko, mini sijonai, kumštinės pirštinės, mokasinai, šalikai (apranga), naktiniai marškiniai, naktiniai marškiniai (vyriški), darbiniai drabužiai (darbinės palaidinės), pižamos, kelnaitės, sportinės kelnės, moteriškos kelnės iki blauzdų, moteriškos aptemptos kelnės su skeltukais, polo marškiniai, pončai (neperšlampami apsiaustai su gobtuvu), puloveriai, chalatai, šliaužtinukai (vaikiški kombinezonai), sandalai, diržai (juostos), šalikai (kaklaskarės), marškiniai, golfo marškiniai, medvilniniai sportiniai nertiniai, vyriški apatiniai marškiniai, avalynė, golfo bateliai, šortai ant petnešų, šortai, sportiniai šortai, sijonai, ilgos laisvos kelnės, naktiniai drabužiai, šliurės, trumpikės, krepšinio bateliai (sportbačiai), kostiumai, treniruotės kostiumai, pašiltinti kostiumai, megztiniai, megztiniai aukšta atlenkiama apykakle, prakaitinės kojinės, marškinėliai, berankovės trikotažinės palaidinukės, šliurės (avalynė), palaidinukės (drabužiai), šilti sportiniai kostiumai, kelnės, apatiniai drabužiai, apatiniai baltiniai, kelnaitės, baltiniai (apranga), liemenės, drabužiai, skirti vilkėti ekstremaliomis oro sąlygomis.

35 prekių (būtent avalynės) sukaupimas (išskyrus vežimą) kitiems, teikiantis pirkėjams galimybę patogiai apžiūrėti ir įsigyti tų prekių mažmeninėse parduotuvėse, per internetą ir visuotinio tinklo kompiuterių svetainėse, iš prekių katalogų, užsakant prekes paštu ir telefonu.

---

(111) **62767**
(156) 2015 02 11
(210) 2010 0511
(220) 2005 01 28
(186) 2025 01 28
(732) OMEGA PHARMA INNOVATION & DEVELOPMENT NV, Venecoweg 26, 9810 Nazareth, BE
(740) Tatjana Sterlina, 37, UAB „Intels“, Naugarduko g. 32 / 2, LT-03225 Vilnius, LT
(540)

LIPOSINOL

(511)

5 liesėjimo medicininiai preparatai, skirti svorio kontrolei ir nutukimo gydymui.

Ženklai, išregistruoti pagal Lietuvos Respublikos prekių ženklų įstatymo 24 ir 36 straipsnius

(111) **25706**
(540) QUADRA-TRAC
(141) 2015 02 20

(111) **25714**
(540) Yessa
(141) 2015 02 20

(111) **25748**
(540) LITBELA DUTY FREE fig
(141) 2015 02 20

(111) **25781**
(540) WAVE fig
(141) 2015 02 20

(111) **25899**
(540) fig
(141) 2015 02 20

(111) **25901**
(540) SPORT LUNCH
(141) 2015 02 20

(111) **25903**
(540) BOSS CLASSIC fig
(141) 2015 02 20

(111) **25912**
(540) SOFRADEX
(141) 2015 02 20

(111) **25913**
(540) SOFRADEKS fig
(141) 2015 02 20

(111) **25916**
(540) REGAL
(141) 2015 02 20

(111) **25917**
(540) IMPERIAL fig
(141) 2015 02 20

(111) **25925**
(540) LYAC
(141) 2015 02 20

(111) **26011**
(540) CASTER fig
(141) 2015 02 20

(111) **26014**
(540) hope fig
(141) 2015 02 20

(111) **26015**
(540) CABIN fig
(141) 2015 02 20

(111) **26017**
(540) MILD SEVEN Lights fig
(141) 2015 02 20

(111) **26019**
(540) PORTA BULK fig
(141) 2015 02 20

(111) **26023**
(540) DOVE
(141) 2015 02 20

(111) **26037**
(540) BAT BRITISH-AMERICAN fig
(141) 2015 02 20

(111) **26058**
(540) audimas fig
(141) 2015 02 20

(111) **26201**
(540) ACESAL
(141) 2015 02 20

(111) **26221**
(540) DANITA
(141) 2015 02 20

(111) **26222**
(540) TOPASTE
(141) 2015 02 20

(111) **26223**
(540) TOPCOMPACT
(141) 2015 02 20

(111) **26231**
(540) CAPSTAN fig
(141) 2015 02 20

(111) **26274**
(540) YOMESAN
(141) 2015 02 20

(111) **26275**
(540) BAYMYCARD
(141) 2015 02 20

(111) **26278**
(540) ASPISOL
(141) 2015 02 20

(111) **26309**
(540) KOMPAN fig
(141) 2015 02 20

(111) **26310**
(540) fig
(141) 2015 02 20

(111) **26325**
(540) PLAFORM fig
(141) 2015 02 20

(111) **26404**
(540) GUARDSMARK
(141) 2015 02 20

(111) **26447**
(540) Meister
(141) 2015 02 20

(111) **26494**
(540) YAMARIN
(141) 2015 02 20

(111) **26584**
(540) FINSBURY
(141) 2015 02 20

(111) **26596**
(540) Hey-Ho fig
(141) 2015 02 20

(111) **26614**
(540) PETRA
(141) 2015 02 20

(111) **26616**
(540) SPARTA
(141) 2015 02 20

(111) **27363**
(540) SETEC
(141) 2015 02 20

(111) **27714**
(540) TEMPUS
(141) 2015 02 20

(111) **27715**
(540) BIOS fig
(141) 2015 02 20

(111) **51000**
(540) orange virus
(141) 2015 02 20

(111) **51085**
(540) KM KLAIPĖDOS MĖSINĖ virta KLAIPĖDOS Ryto dešra Tradicija nuo 1927 metų fig
(141) 2015 02 20

---

(111) **51159**
(540) TĖVIŠKĖS fig
(141) 2015 02 20

---

(111) **51160**
(540) TĖVIŠKĖS SPALVOS fig
(141) 2015 02 20

---

(111) **51161**
(540) Žiniuonis
(141) 2015 02 20

---

(111) **51162**
(540) Šaulys
(141) 2015 02 20

---

(111) **51163**
(540) FOREVER fig
(141) 2015 02 20

---

(111) **51216**
(540) INFOMEDIS fig
(141) 2015 02 20

---

(111) **51279**
(540) ČIA GYVENA MAŽOS KAINOS
(141) 2015 02 20

---

(111) **51281**
(540) LDS LANGŲ IR DURŲ SERVISAS fig
(141) 2015 02 20

---

(111) **51282**
(540) Deimulė fig
(141) 2015 02 20

---

(111) **51285**
(540) PO RANKA
(141) 2015 02 20

---

(111) **51304**
(540) MINIJOS BALDAI MB fig
(141) 2015 02 20

---

(111) **51305**
(540) PROSPEKTO P U B fig
(141) 2015 02 20

---

(111) **51310**
(540) F FLAG fig
(141) 2015 02 20

---

(111) **51348**
(540) Mes tęsime savo pažadus
(141) 2015 02 20

---

(111) **51350**
(540) 777 AROMA GRAND fig
(141) 2015 02 20

---

(111) **51400**
(540) INGO
(141) 2015 02 20

---

(111) **51402**
(540) er VĮ VISAGINO ENERGETIKOS REMONTAS fig
(141) 2015 02 20

---

(111) **51408**
(540) RESERVA DEL CAMINO
(141) 2015 02 20

---

(111) **51409**
(540) UVITA
(141) 2015 02 20

---

(111) **51410**
(540) CAVIC
(141) 2015 02 20

---

(111) **51411**
(540) TALACASTO
(141) 2015 02 20

---

(111) **51412**
(540) LA VID
(141) 2015 02 20

(111) **51413**
(540) BODEGA PRIVADA
(141) 2015 02 20

(111) **51414**
(540) VINA MAYOR fig
(141) 2015 02 20

(111) **51415**
(540) VIEJO VINEDO fig
(141) 2015 02 20

(111) **51470**
(540) KĄSTYTIS
(141) 2015 02 20

(111) **51471**
(540) JŪRATĖ
(141) 2015 02 20

(111) **51472**
(540) GINTARĖ
(141) 2015 02 20

(111) **51474**
(540) ZDANA
(141) 2015 02 20

(111) **51475**
(540) PRAMOGŲ PASAULIS
(141) 2015 02 20

(111) **51479**
(540) LITERATAI fig
(141) 2015 02 20

(111) **51480**
(540) LIETUVOS GATVĖS VAIKŲ FUTBOLO FEDERACIJA fig
(141) 2015 02 20

(111) **51502**
(540) EUROLINES BALTIC fig
(141) 2015 02 20

(111) **51504**
(540) BIRŽŲ SENOLIŲ
(141) 2015 02 20

(111) **51506**
(540) ZiP fig
(141) 2015 02 20

(111) **51507**
(540) ZiP studentų kelionės fig
(141) 2015 02 20

(111) **51509**
(540) HYALOFILL
(141) 2015 02 20

(111) **51542**
(540) RUSSIAN TEA PARTY
(141) 2015 02 20

(111) **51543**
(540) INDIJSKIJ SLON fig
(141) 2015 02 20

(111) **51545**
(540) RUSSKIJ KARAVAN fig
(141) 2015 02 20

(111) **51546**
(540) BUCHTA KOLOMBO fig
(141) 2015 02 20

(111) **51547**
(540) RUSSIAN CARAVAN
(141) 2015 02 20

(111) **51548**
(540) NIGHT MOSCOW
(141) 2015 02 20

(111) **51549**
(540) COLOMBO BAY
(141) 2015 02 20

(111) **51550**
(540) INDIAN ELEPHANT
(141) 2015 02 20

(111) **51614**
(540) fig
(141) 2015 02 20

(111) **51660**
(540) SANPAULĖ fig
(141) 2015 02 20

(111) **51661**
(540) J F fig
(141) 2015 02 20

(111) **51662**
(540) DEFA fig
(141) 2015 02 20

(111) **51663**
(540) LIUOSANAS
(141) 2015 02 20

(111) **51699**
(540) Ambient Forest fig
(141) 2015 02 20

(111) **51700**
(540) VILNIUS MARGARINAS skanumas fig
(141) 2015 02 20

(111) **51752**
(540) BORODINO MONASTIRSKIJ KVAS fig
(141) 2015 02 20

(111) **51809**
(540) Dvidešimt penkių Europos šalių skulptūros lai puošia mūsų sostinę fig
(141) 2015 02 20

(111) **51898**
(540) ARB ARVYDO BALDAI fig
(141) 2015 02 20

(111) **51899**
(540) open fig
(141) 2015 02 20

(111) **51971**
(540) cc
(141) 2015 02 20

(111) **52021**
(540) SUPER! fig
(141) 2015 02 20

(111) **52078**
(540) tele PROGRAMOS fig
(141) 2015 02 20

(111) **52079**
(540) TV per savaitę fig
(141) 2015 02 20

(111) **52155**
(540) asteristus fig
(141) 2015 02 20

(111) **52204**
(540) KREKENAVOS fig
(141) 2015 02 20

(111) **52205**
(540) KREKENAVOS KAI NORISI MĖSOS fig
(141) 2015 02 20

(111) **52206**
(540) BALTI DRAMBLIAI
(141) 2015 02 20

(111) **52506**
(540) MAY TEA CEYLON ISLAND
(141) 2015 02 20

(111) **52948**
(540) SSSR USSR VODKA fig
(141) 2015 02 20

---

(111) **53801**
(540) Pionier Sportive
(141) 2015 02 20

---

(111) **55030**
(540) NEONET fig
(141) 2015 02 20

Ženklo perdavimas pagal Lietuvos Respublikos prekių ženklų įstatymo 43 straipsnį

(111) **13955**
(540) ROGER & GALLET
Perėmėjo pavadinimas/vardas, pavardė/, adresas, valstybės kodas, teisių apimtis, sutarties/akto data
(732) L'OREAL, 14, Rue Royale, 75008 Paris, FR
(740) Reda Žabolienė, 7, Advokatės Redos Žabolienės kontora METIDA, Verslo centras VERTAS, Gynėjų g. 16, LT-01109 Vilnius, LT
(580) 2015 02 03

---

(111) **14333**
(540) Jean Marie Farina fig
Perėmėjo pavadinimas/vardas, pavardė/, adresas, valstybės kodas, teisių apimtis, sutarties/akto data
(732) L'OREAL, 14, Rue Royale, 75008 Paris, FR
(740) Reda Žabolienė, 7, Advokatės Redos Žabolienės kontora METIDA, Verslo centras VERTAS, Gynėjų g. 16, LT-01109 Vilnius, LT
(580) 2015 02 03

---

(111) **26904**
(540) BRAANEMARK SYSTEM fig
Perėmėjo pavadinimas/vardas, pavardė/, adresas, valstybės kodas, teisių apimtis, sutarties/akto data
(732) NOBEL BIOCARE SERVICES AG, Balz Zimmermann-Strasse 7, 8302 Kloten, CH
(740) Vytautas Dovydėnas, 1, V. Grybo g. 41-38, LT-10320 Vilnius, LT
(580) 2015 02 10

---

(111) **30018**
(540) OCEAN
Perėmėjo pavadinimas/vardas, pavardė/, adresas, valstybės kodas, teisių apimtis, sutarties/akto data
(732) OCEAN EUROPE SRL, Via Leone XIII 14, 20145 Milano, IT
(740) Marius Jakulis - Jason, 3, AAA Law, J. Jasinskio g. 16 A, LT-03163 Vilnius, LT
(580) 2015 02 04

---

(111) **30019**
(540) SANGIORGIO fig
Perėmėjo pavadinimas/vardas, pavardė/, adresas, valstybės kodas, teisių apimtis, sutarties/akto data
(732) OCEAN EUROPE SRL, Via Leone XIII 14, 20145 Milano, IT
(740) Marius Jakulis - Jason, 3, AAA Law, J. Jasinskio g. 16 A, LT-03163 Vilnius, LT
(580) 2015 02 04

---

(111) **39800**
(540) Life Energy Intelligence l.e.i. fig
Perėmėjo pavadinimas/vardas, pavardė/, adresas, valstybės kodas, teisių apimtis, sutarties/akto data
(732) ONE JEANSWEAR GROUP INC, 1441 Broadway, 10018 New York, US
(740) Jurga Petniūnaitė, 51, AAA Law, J. Jasinskio g. 16 A, LT-03163 Vilnius, LT
(580) 2015 02 23

---

(111) **40109**
(540) LIFE ENERGY INTELLIGENCE
Perėmėjo pavadinimas/vardas, pavardė/, adresas, valstybės kodas, teisių apimtis, sutarties/akto data
(732) ONE JEANSWEAR GROUP INC, 1441 Broadway, 10018 New York, US
(740) Jurga Petniūnaitė, 51, AAA Law, J. Jasinskio g. 16 A, LT-03163 Vilnius, LT
(580) 2015 02 23

---

(111) **40110**
(540) L.E.I.
Perėmėjo pavadinimas/vardas, pavardė/, adresas, valstybės kodas, teisių apimtis, sutarties/akto data
(732) ONE JEANSWEAR GROUP INC, 1441 Broadway, 10018 New York, US
(740) Jurga Petniūnaitė, 51, AAA Law, J. Jasinskio g. 16 A, LT-03163 Vilnius, LT
(580) 2015 02 23

---

(111) **40111**
(540) l.e.i. fig
Perėmėjo pavadinimas/vardas, pavardė/, adresas, valstybės kodas, teisių apimtis, sutarties/akto data
(732) ONE JEANSWEAR GROUP INC, 1441 Broadway, 10018 New York, US
(740) Jurga Petniūnaitė, 51, AAA Law, J. Jasinskio g. 16 A, LT-03163 Vilnius, LT
(580) 2015 02 23

---

(111) **43332**
(540) SUSTANON
Perėmėjo pavadinimas/vardas, pavardė/, adresas, valstybės kodas, teisių apimtis, sutarties/akto data
(732) ASPEN GLOBAL INCORPORATED, GBS Plaza, Cnr. La Salette & Royal Roads, Grand Bay, MU
(740) Reda Žabolienė, 7, Advokatės Redos Žabolienės kontora METIDA, Verslo centras VERTAS, Gynėjų g. 16, LT-01109 Vilnius, LT
(580) 2015 02 11

---

(111) **51753**
(540) Autogidas.lt fig
Perėmėjo pavadinimas/vardas, pavardė/, adresas, valstybės kodas, teisių apimtis, sutarties/akto data
(732) UAB „DIGINET LT“, A. Goštauto g. 40A, LT-03163 Vilnius, LT
(740) Stasys Drazdauskas, Advokatų kontora „Foigt ir partneriai / Regija Borenius“, J. Jasinskio g. 16A, LT-01112, Vilnius, LT
(580) 2015 02 24

---

(111) **52484**
(540) KM KAUNO MIESTPROJEKTAS fig
Perėmėjo pavadinimas/vardas, pavardė/, adresas, valstybės kodas, teisių apimtis, sutarties/akto data
(732) UAB „ICS PROJECTUS GROUP“, Zarasų g. 34, LT-44141 Kaunas, LT
(740) Aurelija Šidlauskienė, 25, Dr. V. Šidlauskas ir partneriai, UAB, K. Būgos g. 29, LT-44326 Kaunas, LT
(580) 2015 02 11

---

(111) **52496**
(540) aukso avis fig
Perėmėjo pavadinimas/vardas, pavardė/, adresas, valstybės kodas, teisių apimtis, sutarties/akto data
(732) UAB „AUKSO AVIS“, Stiklių g. 7, LT-01131 Vilnius, LT
(740) Laura Beinorienė, B. K. Balučio g. 3C, LT-11311, Vilnius, LT
(580) 2015 02 24

---

(111) **61743**
(540) Autogidas.lt fig
Perėmėjo pavadinimas/vardas, pavardė/, adresas, valstybės kodas, teisių apimtis, sutarties/akto data
(732) UAB „DIGINET LT“, A. Goštauto g. 40A, LT-03163 Vilnius, LT
(740) Stasys Drazdauskas, Advokatų kontora „Foigt ir partneriai / Regija Borenius“, J. Jasinskio g. 16A, LT-01112, Vilnius, LT
(580) 2015 02 24

---

(111) **62767**
(540) LIPOSINOL
Perėmėjo pavadinimas/vardas, pavardė/, adresas, valstybės kodas, teisių apimtis, sutarties/akto data
(732) OMEGA PHARMA INNOVATION & DEVELOPMENT NV, Venecoweg 26, 9810 Nazareth, BE
(740) Tatjana Sterlina, 37, UAB „Intels“, Naugarduko g. 32 / 2, LT-03225 Vilnius, LT
(580) 2015 02 11

---

(111) **63759**
(540) ABIPA LOGISTICS fig
Perėmėjo pavadinimas/vardas, pavardė/, adresas, valstybės kodas, teisių apimtis, sutarties/akto data
(732) UAB „ABIPA HOLDING“, J. Jasinskio g. 12, LT-01112 Vilnius, LT
(580) 2015 02 05

---

(111) **67298**
(540) OLIVARI MEDITERRANEAN OLIVE OIL fig
Perėmėjo pavadinimas/vardas, pavardė/, adresas, valstybės kodas, teisių apimtis, sutarties/akto data
(732) SOVENA INTERNACIONAL SA, Rua Dr. Antonio Loureiro Borges, n 2, 3 Edificio Arquiparque 2 Miraflores, 1495-131 Alges, PT
(740) Reda Žabolienė, 7, Advokatės Redos Žabolienės kontora METIDA, Verslo centras VERTAS, Gynėjų g. 16, LT-01109 Vilnius, LT
(580) 2015 02 10

---

(111) **67596**
(540) LENTVARIO KILIMAI fig
Perėmėjo pavadinimas/vardas, pavardė/, adresas, valstybės kodas, teisių apimtis, sutarties/akto data
(732) UAB „VERNISAŽAS“, Musninkų g. 18-12, LT-07183 Vilnius, LT
(580) 2015 02 02

---

(111) **69968**
(540) CITYWATCH
Perėmėjo pavadinimas/vardas, pavardė/, adresas, valstybės kodas, teisių apimtis, sutarties/akto data
(732) PAULIUS KAZILIŪNAS, S. Dariaus ir S. Girėno g. 20-2, LT-46251 Kaunas, LT
(740) Zita Grigienė, 36, Savanorių pr. 222A-46, LT-50196 Kaunas, LT
(580) 2015 02 02

Ženklai, išregistruoti pagal Lietuvos Respublikos prekių ženklų įstatymo 24 straipsnį

(111) **30214**
(540) Kalnapilis DVARO fig
(580) 2015 02 05

---

(111) **54464**
(540) DVARO
(580) 2015 02 05

---

(111) **55402**
(540) Kalnapilis DVARO 1902 ŠVIESUSIS ALUS LAGER BEER fig
(580) 2015 02 05

Teisės į ženklą įkeitimas pagal Lietuvos Respublikos prekių ženklų įstatymo 45 straipsnį

(111) **55713**
(450) 2007 10 25
(540) Freor fig
(732) UAB FREOR LT, Dariaus ir Girėno g. 99, LT-02189 Vilnius, LT
Įkeitimo dokumento numeris, data
20220150006926
2015 02 09
(580) 2015 02 11

Teisės į ženklą įkeitimo išregistravimas pagal Lietuvos Respublikos prekių ženklų įstatymo 45 straipsnį

(111) **59068**
(540) SPORT fig
(732) UAB „SPORTO KOMUNIKACIJOS“, Aguonų g. 10, LT-03213 Vilnius, LT
Įkeitimo išregistravimo dokumento numeris, data
20220150009062
2015 02 23
(580) 2015 02 26

Teisės į ženklą areštas pagal Lietuvos Respublikos prekių ženklų įstatymo 45 straipsnį

(111) **57799**
(450) 2008 10 27
(540) ENDEMIK fig
(732) UŽDAROJI AKCINĖ BENDROVĖ “ENDEMIK”, Kareivių g. 9, LT-09108 Vilnius, LT
Areštavusi institucija: Vilniaus m. apylinkės teismas
Arešto dokumento numeris, data
2015007169
2015 02 23
(580) 2015 02 24

---

(111) **66542**
(450) 2013 03 25
(540) ENDEMIK VETERINARIJA fig
(732) UŽDAROJI AKCINĖ BENDROVĖ “ENDEMIK”, Kareivių g. 9, LT-09108 Vilnius, LT
Areštavusi institucija: Vilniaus m. apylinkės teismas
Arešto dokumento numeris, data
2015007169
2015 02 23
(580) 2015 02 24

Atitaisymai

(111) **52097**

(540) S SALADŽIUS IR PARTNERIAI Advokatų kontora, fig

(732) Jonas Saladžius, LT

Atitaisymas savininkui paprašius

Paskelbta: Išradimai. Dizainas. Prekių ženklai. 2006/07, puslapis 332:

(732) ADVOKATŲ KONTORA SALADŽIUS IR PARTNERIAI, J.Jasinskio g. 16B, LT-01112 Vilnius, LT

Atitaisymas:

(732) Jonas Saladžius, J. Jasinskio g. 16B, LT-03163 Vilnius, LT

Atitaisymo data: 2015 02 11

Tarptautinės ženklo registracijos, pripažintos negaliojančiomis Lietuvos Respublikoje pagal Lietuvos Respublikos prekių ženklų įstatymo 34 straipsnį

(800) **900 391**
(540) ROSHEN, fig
(141) Sprendimo priėmimo data
2015 01 26

Tarptautinės ženklo registracijos, panaikintos pagal Lietuvos Respublikos prekių ženklų įstatymo 47 straipsnį

(800) **860 403**
(540) GARDEN, fig
(141) Sprendimo priėmimo data
2014 06 12

VARDINĖ PREKIŲ ŽENKLŲ SAVININKŲ RODYKLĖ

(732) Ženklo savininkas, valstybės kodas	(510) Klasifikacijos indeksas	(111) Liudijimo numeris
„PAVILNIO KLINIKA“, UAB, LT	44	70541
AB KLAR GLASS LIETUVA, LT	12, 19	70624
AB KREKENAVOS AGROFIRMA, LT	29	70518
AB LIETUVOS RADIJO IR TELEVIZIJOS CENTRAS, LT	35, 38	70489
	35, 38	70490
ACTAVIS GROUP PTC EHF, IS	5	70486
AKCINĖ BENDROVĖ „ACTAS’, LT	3	70580
AKCINĖ BENDROVĖ „NAUJOJI RŪTA“, LT	30	70509
	30	70510
AKCINĖ BENDROVĖ „PIENO ŽVAIGŽDĖS“, LT	29, 30	70660
	29, 30	70661
AKCINĖ BENDROVĖ LIETUVOS PAŠTAS, LT	6, 16, 19, 20, 22, 35, 36, 38, 39, 41, 45	70474
ANHUI FORKLIFT TRUCK GROUP CO, LTD, CN	12	70531
ASTOS SIDABRIENĖS INDIVIDUALI VEIKLA, LT	30	70578
BONGRAIN SA, FR	29	70516
BROWN-FORMAN FINLAND LTD, FI	33	70638
CHORŲ IR JAUNŲJŲ DIRIGENTŲ PARAMOS FONDAS „POLIHIMNIJA“, LT	41	70476

(732) Ženklo savininkas, valstybės kodas	(510) Klasifikacijos indeksas	(111) Liudijimo numeris
EMINENT LUGGAGE CORP, TW	18	70652
EUROAPOTHECA, UAB, LT	35, 44	70529
EUROVIA, FR	2, 17, 19	70502
EVERNORD PARTNERS UAB, LT	35, 36, 45	70443
FCR MEDIA LIETUVA, UAB, LT	35	70459
HIMALAYA GLOBAL HOLDINGS LTD, KY	5	70625
IĮ „BEVINČI“, LT	31	70446
IĮ „HEATING SERVICE“, LT	35, 37, 42	70639
	35, 37, 42	70640
KABUSHIKI KAISHA NARIS KESHOUHIN, also trading as Naris Cosmetics CO, LTD, JP	3	70658
	3	70659
L’OREAL, Societe Anonyme, FR	3	70657
LIDL STIFTUNG & CO. KG, DE	32	70610
LIETUVOS ADVOKATŪRA, LT	35, 41, 45	70604
LIETUVOS RESPUBLIKOS APLINKOS MINISTERIJOS VILNIAUS REGIONO APLINKOS APSAUGOS DEPARTAMENTAS, LT	42	70492
LIETUVOS RESPUBLIKOS APLINKOS MINISTERIJOS ŠIAULIŲ REGIONO APLINKOS APSAUGOS DEPARTAMENTAS, LT	42	70603

(732) Ženklo savininkas, valstybės kodas	(510) Klasifikacijos indeksas	(111) Liudijimo numeris
MB „AMERIKIETIŠKOS SPURGOS“, LT	30, 35	70515
MB „APRANGOS LINIJA“, LT	25, 35	70554
MB „TOPDENTA“, LT	44	70544
MB „VYNMETIS“, LT	43	70437
MOLĖTŲ VAIKŲ SAVARANKIŠKO GYVENIMO NAMAI, LT	35	70535
MOROCCANOIL ISRAEL LTD, IL	3	70647
MPH CAPITAL MANAGEMENT OUE, EE	5	70543
NACIONALINĖ MOKĖJIMO AGENTŪRA PRIE ŽEMĖS ŪKIO MINISTERIJOS, LT	36	70596
OPEL SPECIAL VEHICLES GmbH, DE	9, 25	70436
PALANGOS MIESTO „SAULĖS KLUBAS“, LT	37, 39, 41	70427
PASAULIO LIETUVIŲ JAUNIMO ORGANIZACIJA LIETUVOJE, LT	41	70598
PERONAS, UAB, LT	36	70473
POVANDENINĖS MEDŽIOKLĖS IR NARDYMO AISTRUOLIŲ KLUBAS NERIAM, LT	41	70480
RAMŪNO LIUIMOS INDIVIDUALI ĮMONĖ, LT	41	70609
RED BULL GmbH, AT	32	70576
SAIRA, UAB, LT	35	70621
SIA INGEN PHARMA, LV	5	70591
	5	70606
SWISS PHARMA INTERNATIONAL AG, CH	5	70435
T. ŽELVIENĖS INDIVIDUALI PREKYBOS ĮMONĖ, LT	35	70532
UAB „ALDASA“, LT	35	70557
	35	70612
	35	70613
	35	70614
UAB „ALMA LITTERA“, LT	9, 16, 18, 21, 25, 28, 30, 41	70605
UAB „AMICUS BONUS“ IR KO, LT	2	70542
UAB „AMIDONA“, LT	28	70635
UAB „ATVIRAS STALAS“, LT	43	70481
UAB „B2B PARK“, LT	39	70579
UAB „BALTIC BANKING SERVICE“, LT	42	70648
UAB „BALTIJOS DIDMENA“, LT	35	70655
	35	70656
UAB „BALTIJOS MAISTAS“, LT	29, 35	70470
UAB „BELABUS“, LT	35, 39	70548
	35, 39	70549
UAB „BIOFARMACIJA“, LT	5	70430
UAB „BIRŽŲ ALUS“, LT	32	70514
UAB „BITĖ LIETUVA“, LT	38	70620
UAB „BRAVO EVENTS“, LT	41	70522
UAB „BRP INVESTMENT“, LT	32, 33, 34, 41	70581
UAB „CARISMA INTERNATIONAL“, LT	35, 39	70418
UAB „CTO LT“, LT	5, 30	70574
	5, 30	70575
UAB „DIGINET LT“, LT	35	70599
	35	70600

(732) Ženklo savininkas, valstybės kodas	(510) Klasifikacijos indeksas	(111) Liudijimo numeris
UAB „ECO-FRIENDLY BOTTLE“, LT	21	70471
UAB „ECODUMAS“, LT	35	70503
UAB „EG CONSULTING“, LT	35, 42, 45	70556
UAB „EMSI“, LT	35, 36, 37, 39, 40, 41, 43	70461
UAB „ER MOTORS“, LT	12	70423
UAB „ERMITAŽAS“, LT	2, 4	70441
UAB „EUROHANSA TTT“, LT	43	70664
UAB „EUROOPTIKA“, LT	35	70540
UAB „F AND B“, LT	43	70560
UAB „FOODOUT.LT“, LT	39	70491
UAB „GEDIMINO 9“, LT	35	70553
UAB „GIANTERA“, LT	5	70633
UAB „GINTARINĖ VAISTINĖ“, LT	5, 10, 35, 44	70611
UAB „GLORINTA“, LT	36	70506
UAB „HELISOTA“, LT	12, 37, 39	70601
UAB „HUMA HOLDINGS“, LT	42	70513
UAB „INSPIRED COMMUNICATIONS“, LT	35	70454
	35	70455
	35	70456
	35	70457
UAB „ITALIANA LT“, LT	33	70523
	33	70524
UAB „KALNŲ AIDAS“, LT	25	70517
UAB „KASANDROS GRUPĖ“, LT	41	70520
UAB „LAFIESTA“, LT	43	70444

(732) Ženklo savininkas, valstybės kodas	(510) Klasifikacijos indeksas	(111) Liudijimo numeris
UAB „LIETUVOS KEPĖJAS“, LT	30	70495
UAB „LUKŠIŲ PIENINĖ“, LT	29	70608
UAB „MAKVEŽA“, LT	2	70582
UAB „MM GRUPĖ“, LT	39	70478
UAB „MOTUMO SAGA“, LT	25, 35	70493
UAB „NAUJOJI MĖSINĖ“, LT	40	70559
UAB „NEPRIKLAUSOMI LEIDINIAI“, LT	16	70623
UAB „NWO INVEST“, LT	36	70616
UAB „OMNITEL“, LT	38	70497
	38	70498
	38	70499
UAB „PALINK“, LT	16, 21, 22, 23, 24, 25, 26, 35	70561
UAB „PASTIERIA“, LT	43	70565
UAB „PAUNER“, LT	43	70534
UAB „PIRATAI“, LT	43	70504
UAB „PLASTILINAS“, LT	35	70484
UAB „PURE FIELDS“, LT	30	70439
UAB „RELAKS BALTIC“, LT	35	70644
UAB „RESTAURACINĖS ODONTOLOGIJOS CENTRAS“, LT	44	70573
UAB „RIDIVA“, LT	9	70654
UAB „RYTO VĖJAS“, LT	43	70482
	43	70483
UAB „SEDUM“, LT	3	70449
	3	70450
	3	70451

(732) Ženklo savininkas, valstybės kodas	(510) Klasifikacijos indeksas	(111) Liudijimo numeris
UAB „SELITA“ IR KO, LT	32, 33	70448
UAB „SILEDA“, LT	33	70458
UAB „SK IMPEKS MEDICINOS DIAGNOSTIKOS CENTRAS“, LT	44	70584
	44	70585
	44	70586
	44	70587
	44	70588
	44	70589
UAB „SOLETA BALTIC“, LT	19, 37	70545
	19, 37	70546
UAB „SOUND SPIRIT“, LT	35	70590
UAB „STANLINER“, LT	8	70530
UAB „STATE PORT GROUP“, LT	36	70519
UAB „SĖKMĖS IMPERIJA“, LT	43	70508
UAB „TARELA“, LT	36	70618
UAB „TECHNOINFORM POPIERIUS“, LT	35	70592
	35	70593
UAB „TERRA ANIMALIS“, LT	29, 31	70422
UAB „TRANSBIGS“, LT	37	70528
UAB „TRANSLOGICA“, LT	42	70536
UAB „UNO PARKS“, LT	41	70466
	41	70467
	41	70468
UAB „UTENOS MEDEA NT“, LT	44	70420
UAB „UŽUPIO NAMAS“, LT	43	70526
UAB „VARĖNOS PIENELIS“, LT	29	70500

(732) Ženklo savininkas, valstybės kodas	(510) Klasifikacijos indeksas	(111) Liudijimo numeris
UAB „VAUMA-MOKYMŲ CENTRAS“, LT	16, 35, 41	70533
UAB „VERSLO ŽINIOS“, LT	35, 41	70485
UAB „VIA SOLIS“, LT	9, 42	70421
UAB „VILNIAUS DAINAVA“, LT	41	70428
UAB „VILPROS PRAMONĖ“, LT	11	70550
UAB „VIRTUVĖS MITŲ GRIOVĖJAI“, LT	16	70538
	16	70539
UAB „VIS AQUA“, LT	11, 32, 35, 36, 37, 39	70477
UAB „VITERA BALTIC“, LT	1	70445
UAB „VIČIŪNŲ GRUPĖ“, LT	30	70551
UAB „ŠVAROS BROLIAI“ IR KO, LT	37, 39, 40	70460
UAB „ŠVIESA“, LT	16	70632
UAB „ŠVYTURYS-UTENOS ALUS“, LT	32	70525
UAB ELDK, LT	44	70487
	3, 5, 10, 16, 35, 41	70634
UAB FRIDAY LAB, LT	9	70501
UAB LARGECODE, LT	42	70566
UAB LIETUVOS PARODŲ IR KONGRESŲ CENTRAS „LITEXPO“, LT	35	70453
	35	70626
	35	70627
	35	70628
	35	70629
	35	70630
	35	70631

(732) Ženklo savininkas, valstybės kodas	(510) Klasifikacijos indeksas	(111) Liudijimo numeris
UAB NT INVESTICIJŲ SPRENDIMAI, LT	37	70472
UAB VATUS LT, LT	35, 43	70646
UAB WANESSA, LT	40	70645
UNILEVER ČR, SPOL S R. O., CZ	3, 5	70552
UŽDAROJI AKCINĖ BENDROVĖ „ALTECHNA“, LT	9, 40, 42	70431
UŽDAROJI AKCINĖ BENDROVĖ „BERNELIŲ UŽEIGA“, LT	43	70570
UŽDAROJI AKCINĖ BENDROVĖ „CITY HOTELS“, LT	43	70424
	43	70425
UŽDAROJI AKCINĖ BENDROVĖ „DAISENA“, LT	28, 30	70447
UŽDAROJI AKCINĖ BENDROVĖ „KALNAPILIO-TAURO GRUPĖ“, LT	32	70637
UŽDAROJI AKCINĖ BENDROVĖ „SILEDA“, LT	32, 33	70555
UŽDAROJI AKCINĖ BENDROVĖ KONCERNAS „SBA“, LT	35	70594
	35	70595
VALSTYBĖS TARNYBOS DEPARTAMENTAS, LT	35	70429
VALSTYBĖS ĮMONĖ JURBARKO MIŠKŲ URĖDIJA, LT	31, 44	70622
VALSTYBĖS ĮMONĖ KAIŠIADORIŲ MIŠKŲ URĖDIJA, LT	31, 39, 44	70665
VIEŠOJI ĮSTAIGA „GRUNTO VALYMO TECHNOLOGIJOS“, LT	40, 42	70432
VIEŠOJI ĮSTAIGA „KAUNO LEIDYBOS IR POLIGRAFIJOS CENTRAS“, LT	16, 41	70463
	16, 41	70527

(732) Ženklo savininkas, valstybės kodas	(510) Klasifikacijos indeksas	(111) Liudijimo numeris
VIEŠOJI ĮSTAIGA „KITOKIE PROJEKTAI“, LT	41	70607
VIEŠOJI ĮSTAIGA „VILNIUS VEŽA“, LT	39	70419
VILNIAUS KREDITO UNIJA, LT	36	70558
VYRIAUSIOJI ADMINISTRACINIŲ GINČŲ KOMISIJA, LT	45	70488
VĮ JONAVOS MIŠKŲ URĖDIJA, LT	31, 35	70663
VĮ KĖDAINIŲ MIŠKŲ URĖDIJA, LT	31, 35	70662
VĮ TYTUVĖNŲ MIŠKŲ URĖDIJA, LT	40, 44	70511
VĮ VALSTYBINIS MIŠKOTVARKOS INSTITUTAS, LT	35, 42, 44	70494
VŠĮ „GM GYVAI“, LT	41	70479
ZENTIVA GROUP, AS, CZ	5	70442
ZHENSHI HOLDING GROUP CO, LIMITED, CN	19, 23	70602
ĮMONIŲ GRUPĖ „ALITA“, AB, LT	33	70562
	33	70563
	33	70564
AGNĖ SAVARAUSKAITĖ, LT	44	70615
ALGIRDAS MIKLYČIUS, LT	41	70583
ANDRIUS MAŠANAUSKAS, LT	5, 29, 30, 31, 41	70433
AUDRONĖ PIVORIENĖ, LT	43	70571
DAINIUS GABALIS, LT	43	70653
DOVILĖ RYLIENĖ, LT	31	70469
EDVARDAS SADOVSKIS, LT	45	70547
ELENA POPOVA, LT	42	70507

(732) Ženklo savininkas, valstybės kodas	(510) Klasifikacijos indeksas	(111) Liudijimo numeris
EMILIJUS VINČA, LT	35	70426
GALINA ŽIAUKIENĖ, LT	44	70617
GINTARAS MARŠČIONKA, LT	1, 2, 17, 37	70641
	1, 2, 17, 37	70642
	1, 2, 17, 37	70643
GINTARĖ JURAŠYTĖ-ŠUKIENĖ, LT	25	70537
GRAŽINA ROGOŽA, LT	25	70649
IGNĖ DAUSEVIČIŪTĖ, LT	16, 41	70636
ILMA CIKANAITĖ, LT	25	70475
INDRĖ ČIŪRAITĖ, LT	35, 41, 43	70438
INGA GILĖ, LT	18, 42	70568
IRMA SEREIKIENĖ, LT	25, 28	70597
JURGITA BANIENĖ, LT	35	70521
LINAS MIKAILA, LT	37	70619
LIUDVIKAS BUTKUS, LT	33, 41	70569
MARIUS STANKUS, LT	37	70496
MONIKA NAVICKIENĖ, LT	16, 41	70650
	16, 41	70651
MONIKA VAITKIENĖ, LT	25	70512
OLEGAS VRUBLEVSKIS, LT	35, 39	70567
PETRAS ŠIKŠNELIS, LT	33, 41	70569
RAMŪNAS KARDELIS, LT	41	70572
ROLANDAS VAŠKEVIČIUS, LT	20, 35	70452
RUSLANAS REINAS GINTAUTAS, LT	44	70465
SIMONAS RUDAMINAS, LT	41	70464

(732) Ženklo savininkas, valstybės kodas	(510) Klasifikacijos indeksas	(111) Liudijimo numeris
TAUTVYDAS KALVAITIS, LT	35	70434
	25, 26	70440
	25, 26	70577
TOMAS RAIŠYS, LT	28	70505
VYTAUTAS MILBUTAS, LT	41	70462

SISTEMINĖ PREKIŲ ŽENKLŲ RODYKLĖ

(510) Klasifikacijos indeksas	(111) Liudijimo numeris
1	70445, 70641, 70642, 70643
2	70441, 70502, 70542, 70582, 70641, 70642, 70643
3	70449, 70450, 70451, 70552, 70580, 70634, 70647, 70657, 70658, 70659
4	70441
5	70430, 70433, 70435, 70442, 70486, 70543, 70552, 70574, 70575, 70591, 70606, 70611, 70625, 70633, 70634
6	70474
8	70530
9	70421, 70431, 70436, 70501, 70605, 70654
10	70611, 70634
11	70477, 70550
12	70423, 70531, 70601, 70624
16	70463, 70474, 70527, 70533, 70538, 70539, 70561, 70605, 70623, 70632, 70634, 70636, 70650, 70651
17	70502, 70641, 70642, 70643
18	70568, 70605, 70652
19	70474, 70502, 70545, 70546, 70602, 70624
20	70452, 70474
21	70471, 70561, 70605
22	70474, 70561
23	70561, 70602
24	70561
25	70436, 70440, 70475, 70493, 70512, 70517, 70537, 70554, 70561, 70577, 70597, 70605, 70649

(510) Klasifikacijos indeksas	(111) Liudijimo numeris
26	70440, 70561, 70577
28	70447, 70505, 70597, 70605, 70635
29	70422, 70433, 70470, 70500, 70516, 70518, 70608, 70660, 70661
30	70433, 70439, 70447, 70495, 70509, 70510, 70515, 70551, 70574, 70575, 70578, 70605, 70660, 70661
31	70422, 70433, 70446, 70469, 70622, 70662, 70663, 70665
32	70448, 70477, 70514, 70525, 70555, 70576, 70581, 70610, 70637
33	70448, 70458, 70523, 70524, 70555, 70562, 70563, 70564, 70569, 70581, 70638
34	70581
35	70418, 70426, 70429, 70434, 70438, 70443, 70452, 70453, 70454, 70455, 70456, 70457, 70459, 70461, 70470, 70474, 70477, 70484, 70485, 70489, 70490, 70493, 70494, 70503, 70515, 70521, 70529, 70532, 70533, 70535, 70540, 70548, 70549, 70553, 70554, 70556, 70557, 70561, 70567, 70590, 70592, 70593, 70594, 70595, 70599, 70600, 70604, 70611, 70612, 70613, 70614, 70621, 70626, 70627, 70628, 70629, 70630, 70631, 70634, 70639, 70640, 70644, 70646, 70655, 70656, 70662, 70663
36	70443, 70461, 70473, 70474, 70477, 70506, 70519, 70558, 70596, 70616, 70618
37	70427, 70460, 70461, 70472, 70477, 70496, 70528, 70545, 70546, 70601, 70619, 70639, 70640, 70641, 70642, 70643
38	70474, 70489, 70490, 70497, 70498, 70499, 70620

(510) Klasifikacijos indeksas	(111) Liudijimo numeris
39	70418, 70419, 70427, 70460, 70461, 70474, 70477, 70478, 70491, 70548, 70549, 70567, 70579, 70601, 70665
40	70431, 70432, 70460, 70461, 70511, 70559, 70645
41	70427, 70428, 70433, 70438, 70461, 70462, 70463, 70464, 70466, 70467, 70468, 70474, 70476, 70479, 70480, 70485, 70520, 70522, 70527, 70533, 70569, 70572, 70581, 70583, 70598, 70604, 70605, 70607, 70609, 70634, 70636, 70650, 70651
42	70421, 70431, 70432, 70492, 70494, 70507, 70513, 70536, 70556, 70566, 70568, 70603, 70639, 70640, 70648
43	70424, 70425, 70437, 70438, 70444, 70461, 70481, 70482, 70483, 70504, 70508, 70526, 70534, 70560, 70565, 70570, 70571, 70646, 70653, 70664
44	70420, 70465, 70487, 70494, 70511, 70529, 70541, 70544, 70573, 70584, 70585, 70586, 70587, 70588, 70589, 70611, 70615, 70617, 70622, 70665
45	70443, 70474, 70488, 70547, 70556, 70604

NUMERINĖ PREKIŲ ŽENKLŲ RODYKLĖ

(210) Paraiškos numeris	(111) Liudijimo numeris	(210) Paraiškos numeris	(111) Liudijimo numeris
2012 1784	70608	2014 0067	70649
2013 0410	70637	2014 0069	70650
2013 0431	70638	2014 0070	70651
2013 0452	70639	2014 0121	70530
2013 0453	70640	2014 0125	70531
2013 0707	70641	2014 0148	70532
2013 0709	70642	2014 0149	70533
2013 0710	70643	2014 0157	70534
2013 1108	70528	2014 0176	70535
2013 1321	70529	2014 0192	70536
2013 1390	70461	2014 0193	70537
2013 1601	70644	2014 0197	70538
2013 2053	70462	2014 0198	70539
2013 2076	70418	2014 0211	70466
2013 2114	70645	2014 0212	70467
2013 2131	70646	2014 0213	70468
2013 2190	70419	2014 0220	70469
2013 2192	70420	2014 0242	70470
2013 2236	70647	2014 0250	70471
2013 2261	70648	2014 0252	70472
2013 2310	70421	2014 0254	70473
2014 0006	70527	2014 0270	70540
2014 0008	70463	2014 0279	70541
2014 0009	70464	2014 0280	70542
2014 0058	70465	2014 0284	70543

(210) Paraiškos numeris	(111) Liudijimo numeris	(210) Paraiškos numeris	(111) Liudijimo numeris
2014 0285	70544	2014 0548	70557
2014 0287	70545	2014 0552	70478
2014 0288	70546	2014 0557	70479
2014 0302	70547	2014 0564	70480
2014 0313	70474	2014 0573	70481
2014 0314	70475	2014 0577	70482
2014 0316	70476	2014 0578	70483
2014 0331	70477	2014 0579	70484
2014 0382	70422	2014 0583	70485
2014 0387	70423	2014 0586	70486
2014 0396	70548	2014 0621	70424
2014 0397	70549	2014 0622	70425
2014 0398	70550	2014 0625	70426
2014 0408	70551	2014 0632	70427
2014 0419	70552	2014 0647	70428
2014 0438	70553	2014 0654	70429
2014 0461	70609	2014 0658	70430
2014 0462	70610	2014 0660	70431
2014 0465	70611	2014 0661	70432
2014 0476	70612	2014 0666	70433
2014 0477	70613	2014 0671	70652
2014 0478	70614	2014 0673	70653
2014 0482	70615	2014 0680	70654
2014 0497	70616	2014 0704	70655
2014 0499	70617	2014 0705	70656
2014 0513	70554	2014 0711	70657
2014 0525	70555	2014 0722	70558
2014 0544	70556	2014 0726	70559

(210) Paraiškos numeris	(111) Liudijimo numeris	(210) Paraiškos numeris	(111) Liudijimo numeris
2014 0734	70560	2014 0883	70621
2014 0739	70561	2014 0893	70622
2014 0741	70562	2014 0897	70623
2014 0742	70563	2014 0898	70624
2014 0743	70564	2014 0905	70658
2014 0746	70565	2014 0906	70659
2014 0748	70566	2014 0913	70660
2014 0752	70567	2014 0914	70661
2014 0766	70568	2014 0921	70662
2014 0767	70569	2014 0929	70663
2014 0768	70570	2014 0935	70664
2014 0774	70434	2014 0944	70665
2014 0789	70435	2014 0954	70494
2014 0791	70436	2014 0965	70495
2014 0797	70437	2014 0967	70496
2014 0798	70438	2014 0978	70497
2014 0807	70439	2014 0979	70498
2014 0812	70460	2014 0980	70499
2014 0824	70487	2014 0984	70500
2014 0831	70488	2014 0987	70501
2014 0842	70489	2014 0992	70502
2014 0843	70490	2014 0996	70503
2014 0846	70491	2014 0998	70504
2014 0849	70492	2014 1006	70571
2014 0860	70493	2014 1012	70572
2014 0865	70618	2014 1013	70573
2014 0867	70619	2014 1018	70574
2014 0878	70620	2014 1019	70575

(210) Paraiškos numeris	(111) Liudijimo numeris	(210) Paraiškos numeris	(111) Liudijimo numeris
2014 1024	70576	2014 1113	70630
2014 1027	70577	2014 1114	70631
2014 1028	70578	2014 1119	70632
2014 1029	70579	2014 1123	70633
2014 1030	70580	2014 1126	70634
2014 1034	70581	2014 1131	70635
2014 1038	70582	2014 1134	70636
2014 1040	70583	2014 1142	70590
2014 1045	70584	2014 1145	70591
2014 1046	70585	2014 1147	70592
2014 1047	70586	2014 1148	70593
2014 1048	70587	2014 1152	70594
2014 1049	70588	2014 1153	70595
2014 1050	70589	2014 1161	70596
2014 1062	70440	2014 1169	70597
2014 1072	70441	2014 1181	70598
2014 1074	70442	2014 1184	70599
2014 1075	70443	2014 1185	70600
2014 1082	70444	2014 1187	70601
2014 1090	70445	2014 1191	70449
2014 1091	70446	2014 1192	70450
2014 1097	70447	2014 1193	70451
2014 1100	70448	2014 1214	70452
2014 1103	70625	2014 1219	70453
2014 1109	70626	2014 1222	70454
2014 1110	70627	2014 1223	70455
2014 1111	70628	2014 1224	70456
2014 1112	70629	2014 1225	70457

(210) Paraiškos numeris	(111) Liudijimo numeris
2014 1229	70458
2014 1236	70459
2014 1241	70505
2014 1242	70506
2014 1243	70507
2014 1244	70508
2014 1245	70509
2014 1246	70510
2014 1248	70511
2014 1249	70512
2014 1258	70513
2014 1267	70514
2014 1268	70515
2014 1273	70516
2014 1277	70517
2014 1279	70518
2014 1287	70519
2014 1289	70520
2014 1292	70521
2014 1296	70522
2014 1298	70523
2014 1299	70524
2014 1307	70525
2014 1312	70526
2014 1324	70602
2014 1325	70603
2014 1337	70604
2014 1341	70605
2014 1342	70606
2014 1345	70607

Galiojanti redakcija

TARPTAUTINĖS PREKIŲ IR PASLAUGŲ KLASIFIKACIJOS KLASIŲ SĄRAŠAS

PREKĖS

1 klasė. Chemijos produktai, naudojami pramonėje, mokslo reikmėms, fotografijoje, žemės ūkyje, sodininkystėje ir miškininkystėje; neapdirbtos sintetinės dervos ir plastikai; trąšos; ugnies gesinimo mišiniai; metalų grūdinimo ir litavimo preparatai; maisto produktų konservavimo cheminės medžiagos; rauginės medžiagos; klijai pramonės reikmėms.

2 klasė. Dažai, politūros, lakai; antikorozinės medžiagos ir medieną nuo irimo saugančios medžiagos; dažymo medžiagos; beicai; neapdorotos gamtinės dervos; metalų folija ir milteliai dažytojams, dekoratoriams, spaustuvininkams ir dailininkams.

3 klasė. Balinimo preparatai ir kitos skalbimo medžiagos; valymo, poliravimo, šveitimo ir švitrinamojo apdirbimo preparatai; muilas; parfumerija, eteriniai aliejai, kosmetika, plaukų losjonai; dantų milteliai ir pastos.

4 klasė. Techniniai aliejai ir riebalai; tepalai; dulkių sugeriamieji, drėkinamieji ir rišamieji mišiniai; degalai (tarp jų variklių benzinas) ir apšvietimo medžiagos; apšvietimo žvakės ir dagčiai.

5 klasė. Farmacijos ir veterinarijos preparatai; higienos preparatai medicinos reikmėms; dietinis maistas ir dietinės medžiagos medicinos ar veterinarijos reikmėms, kūdikių maistas; žmonių ir gyvūnų maisto papildai; pleistrai, tvarsliava; dantų plombavimo ir dantų išlajų gamybos medžiagos; dezinfekavimo preparatai; kenkėjų naikinimo preparatai; fungicidai, herbicidai.

6 klasė. Ne brangieji metalai ir jų lydiniai; metalinės statybinės medžiagos; kilnojamieji metaliniai statiniai; bėgių metalai; ne elektriniai metaliniai lynai ir viela; smulkūs geležies dirbiniai ir smulkios metalinės detalės; metaliniai vamzdžiai; seifai; ne brangiųjų metalų gaminiai, nepriskirti prie kitų klasių; rūdos.

7 klasė. Mašinos ir staklės; varikliai (išskyrus antžeminių transporto priemonių); mašinų sankabų ir pavarų elementai (išskyrus antžeminių transporto priemonių); žemės ūkio padargai (išskyrus rankinius); perėtuvai; prekybos automatai.

8 klasė. Įrankiai ir padargai (rankiniai); peiliai; šaltieji ginklai; skustuvai.

9 klasė. Mokslinai, jūriniai, geodeziniai, fotografijos, kinematografijos, optiniai, svėrimo, matavimo, signalizavimo, tikrinimo (priežiūros), gelbėjimo, mokymo prietaisai ir aparatai; elektros praleidimo, perjungimo, transformavimo, akumuliavimo, reguliavimo ir valdymo aparatai ir prietaisai; garso ar vaizdo įrašymo, perdavimo ar atkūrimo aparatūra; magnetinės duomenų laikmenos, įrašų diskai; kompaktiniai diskai, universalieji skaitmeniniai (DVD) diskai ir kitos skaitmeninės įrašų laikmenos; monetinių aparatų mechanizmai; kasos aparatai, skaičiavimo mašinos, duomenų dorojimo įrenginiai, kompiuteriai; kompiuterių programinė įranga; gesintuvai.

10 klasė. Chirurgijos, medicinos, odontologijos ir veterinarijos aparatai ir instrumentai; rankų ir kojų protezai, akių ir dantų protezai; ortopediniai gaminiai; žaizdų siuvimo medžiagos.

11 klasė. Apšvietimo, šildymo, garų gamybos, valgio gaminimo, šaldymo, džiovinimo, vėdinimo, vandens tiekimo ir sanitariniai įrenginiai.

12 klasė. Transporto priemonės; sausumos, vandens ir oro susisiekimo priemonės.

13 klasė. Šaunamieji ginklai; šaudmenys ir sviediniai; sprogstamosios medžiagos; fejerverkai.

14 klasė. Brangieji metalai ir jų lydiniai, brangiųjų metalų arba jais padengti dirbiniai, nepriskirti prie kitų klasių; juvelyriniai dirbiniai, brangakmeniai; laikrodžiai ir kiti laikmačiai.

15 klasė. Muzikos instrumentai.

16 klasė. Popierius, kartonas ir jų gaminiai, nepriskirti prie kitų klasių; spaudiniai; įrišimo medžiagos; fotonuotraukos; raštinės reikmenys; raštinės ir buitinės lipniosios medžiagos; dailininkų reikmenys; teptukai; rašomosios mašinėlės ir biuro reikmenys (išskyrus baldus); mokomoji medžiaga ir vaizdinės priemonės (išskyrus aparatūrą); plastikinės pakavimo medžiagos (nepriskirtos prie kitų klasių); šriftai; klišės.

17 klasė. Kaučiukas, gutaperčia, guma, asbestas, žėrutis ir jų gaminiai, nepriskirti prie kitų klasių; plastikų pusgaminiai; užpildai, sandarinimo ir izoliacinės medžiagos; ne metaliniai lankstieji vamzdžiai.

18 klasė. Odos ir odų pakaitalai, jų gaminiai, nepriskirti prie kitų klasių; gyvūnų odos, kailiai; lagaminai ir kelioniniai krepšiai; lietaus ir saulės skėčiai; lazdos (kriukiai); rimbai, botagai, pakinktai ir balnojimo reikmenys.

19 klasė. Statybinės medžiagos (ne metalinės); statybiniai standieji ne metaliniai vamzdžiai; asfaltas, dervos ir bitumas; kilnojamieji ne metaliniai statiniai; ne metaliniai paminklai.

20 klasė. Baldai, veidrodžiai, paveikslų rėmai; medžio, kamščio, meldų, nendrių, gluosnių, rago, kaulo, dramblio kaulo, banginio ūsų, vėžlio šarvo, kriauklių, gintaro, perlamutro, jūros putų dirbiniai, šių medžiagų pakaitalų arba plastikų gaminiai (nepriskirti prie kitų klasių).

21 klasė. Namų apyvokos arba virtuvės reikmenys ir indai; šukos ir kempinės; šepečiai (išskyrus teptukus); šepečių medžiagos; valymo reikmenys; metaliniai raizginiai šveistukai; neapdirbtas arba iš dalies apdirbtas stiklas (išskyrus statybinį); stiklo, porceliano ir keramikos gaminiai, nepriskirti prie kitų klasių.

22 klasė. Lynai, virvės, špagatai, tinklai, palapinės, stoginės, brezentas, burės, maišai (nepriskirti prie kitų klasių); kamšalai (išskyrus guminius ir plastikinius); pluoštinė tekstilės žaliava.

23 klasė. Tekstilės verpalai ir siūlai.

24 klasė. Audiniai ir tekstilės gaminiai, nepriskirti prie kitų klasių; lovatiesės; staltiesės.

25 klasė. Drabužiai, apranga, avalynė, galvos apdangalai.

26 klasė. Nėriniai, siuvinėti gaminiai, kaspinai, juostos; sagos, kabliukai, kilputės, smeigtukai, adatos; dirbtinės gėlės.

27 klasė. Kilimai, dembliai, patiesalai, linoleumas ir kitos grindų dangos; sienų apmušalai (ne tekstiliniai).

28 klasė. Žaidimai ir žaislai; gimnastikos ir sporto reikmenys, nepriskirti prie kitų klasių; Kalėdų eglučių papuošalai.

29 klasė. Mėsa, žuvis, paukštiena ir žvėriena; mėsos ekstraktai; konservuoti, šaldyti, džiovinti, virti ir kepti vaisiai ir daržovės; drebučiai, uogienės, kompotai; kiaušiniai, pienas ir pieno produktai; maistiniai aliejai ir riebalai.

30 klasė. Kava, arbata, kakava ir kavos pakaitalai; ryžiai; tapijoka ir sago kruopos; miltai ir grūdų produktai; duona, pyragas ir konditerijos gaminiai; ledai; cukrus, medus, sirupas; mielės, kepimo milteliai; druska; garstyčios; actas, padažai; prieskoniai; ledas.

31 klasė. Grūdai ir žemės ūkio, sodo ir miško produktai, nepriskirti prie kitų klasių; gyvi gyvūnai; švieži vaisiai ir daržovės; sėklos; gyvi augalai ir gėlės; pašarai; salyklas.

32 klasė. Alus; mineralinis ir gazuotas vanduo ir kiti gaivieji gėrimai; vaisių gėrimai ir vaisių sultys; sirupai ir kiti gėrimų gaminimo mišiniai.

33 klasė. Svaigieji gėrimai (išskyrus alų).

34 klasė. Tabakas; rūkymo reikmenys; degtukai.

PASLAUGOS

35 klasė. Reklama; verslo vadyba; verslo tvarkyba; įstaigų veikla.

36 klasė. Draudimas; finansinės operacijos; piniginės operacijos; nekilnojamojo turto operacijos.

37 klasė. Statyba; taisymas (remontas); įtaisymo ir įrengimo paslaugos.

38 klasė. Telekomunikacijos.

39 klasė. Vežimas; prekių pakavimas ir sandėliavimas; kelionių rengimas.

40 klasė. Medžiagų apdirbimas ir apdorojimas.

41 klasė. Švietimas; mokymas; pramogos; sportinė ir kultūrinė veikla.

42 klasė. Mokslo ir technologijų paslaugos ir su tuo susiję tyrimai ir projektavimas; pramoninės analizės ir tyrimų paslaugos; kompiuterių programinės ir aparatinės įrangos projektavimas ir tobulinimas.

43 klasė. Maisto ir gėrimų parūpinimo paslaugos; laikinas apgyvendinimas.

44 klasė. Medicinos paslaugos; veterinarijos paslaugos; žmonių ar gyvūnų higieninė ir grožio priežiūra; žemdirbystės, sodininkystės ir miškininkystės paslaugos.

45 klasė. Juridinės paslaugos; asmenų ir nuosavybės apsaugos paslaugos; asmeninės ir visuomeninės kitų teikiamos paslaugos, susijusios su individų poreikių tenkinimu.

VALSTYBINIO PATENTŲ BIURO APELIACINIO SKYRIAUS S P R E N D I M A I

LIETUVOS RESPUBLIKOS VALSTYBINIO PATENTŲ BIURO APELIACINIO SKYRIAUS S P R E N D I M A S

2014 m. spalio 28 d. Nr. 2Ap-1629 Vilnius

Lietuvos Respublikos valstybinio patentų biuro Apeliacinis skyrius (toliau – Apeliacinis skyrius) rašytinio proceso tvarka išnagrinėjo suinteresuoto asmens AB „Anykščių vynas“ (Lietuva, LT), atstovaujamo advokatės, patentinės patikėtinės Vilijos Viešūnaitės, protestą Nr. PNZ-277 dėl pareiškėjui UAB „TREVORS LT” (Lietuva, LT) priklausančios prekių ženklo ,,Baltic Amber“ registracijos Nr. 67881 pripažinimo negaliojančia.

I. PROTESTO TURINYS

2014-03-27 suinteresuotas asmuo AB „Anykščių vynas“ Apeliaciniam skyriui padavė protestą Nr. PNZ-277, prašydamas pripažinti negaliojančia UAB „TREVORS LT” priklausančią prekių ženklo ,,Baltic Amber“ registraciją Nr. 67881.

Proteste suinteresuotas asmuo nurodė, kad užprotestuoto prekių ženklo registracija neatitinka Lietuvos Respublikos prekių ženklų įstatymo (Žin., 2000, Nr. 92-2844) (toliau – PŽĮ) 7 straipsnio 1 dalies 2 punkto ir 7 straipsnio 3 dalies reikalavimų.

III. SPRENDIMO MOTYVAI

Suinteresuotas asmuo protestą grindė PŽĮ 7 straipsnio 1 dalies 2 punktu, kuris nustato, kad ženklo registracija pripažįstama negaliojančia, jeigu jis yra tapatus įregistruotam ar pareikštam registruoti ankstesniam ženklui tapačioms ar panašioms prekėms ir (ar) paslaugoms arba klaidinamai į jį panašus ir dėl to yra galimybė suklaidinti visuomenę, įskaitant klaidinamą asociaciją su ankstesniu ženklu.

Tam, kad prekių ženklo registracija būtų pripažinta negaliojančia remiantis šia įstatymo nuostata, būtina žemiau išvardintų aplinkybių visuma:

- vėlesnė ginčijamo prekių ženklo registracija,
- ginčijamo prekių ženklo tapatumas ar klaidinamas panašumas į ankstesnį prekių ženklą,
- prekių ir (ar) paslaugų, kurioms žymėti registruojamas ginčijamas prekių ženklas, tapatumas ar klaidinamas panašumas į ankstesniu prekių ženklu žymimas prekes ir (ar) paslaugas, galimybė suklaidinti visuomenę dėl prekių ženklų savininko.

Nustačius, kad egzistuoja visų šių aplinkybių visuma, prekių ženklo registracija gali būti pripažįstama negaliojančia visoms ar daliai prekių ir (ar) paslaugų (PŽĮ 18 straipsnio 5 dalies 1 punktas).

Suinteresuotas asmuo proteste rėmėsi jam priklausančia prekių ženklo „Amber“ registracija Nr. 51376, paraiška Nr. 2004 1697 šiam ženklui registruoti Valstybiniam patentų biurui paduota 2004-08-24. Ženklas registruotas 33 klasės prekėms „svaigieji gėrimai (išskyrus alų)“.

Užprotestuotas prekių ženklas – „Baltic Amber“, registracijos Nr. 67881, paraiška Nr. 2012 1248 šiam ženklui registruoti Valstybiniam patentų biurui paduota 2012-07-09. Ženklas registruotas 33 klasės prekėms „svaigieji gėrimai (išskyrus alų)”.

Lietuvos Respublikos prekių ženklų įstatymo 7 straipsnio 2 dalies 1 punkte nurodyta, kad ankstesnis ženklas yra ženklas, kurio paraiškos padavimo data Lietuvos Respublikoje yra ankstesnė už šio straipsnio 1 dalyje nurodyto ženklo paraiškos padavimo datą, prireikus atsižvelgiant į prašomą suteikti ar suteiktą prioritetą. Vadovaujantis šia įstatymo nuostata, suinteresuoto asmens prekių ženklas yra ankstesnis ženklas.

Nustatant suklaidinimo galimybės egzistavimą, prekių ženklai turi būti palyginti atliekant bendrą ženklų vizualaus, fonetinio ir semantinio panašumo įvertinimą. Palyginimas turi būti paremtas bendru ženklų sukuriamu įspūdžiu, turint omenyje jų skiriamuosius ir dominuojančius elementus (*Europos Teisingumo Teismo 1997 m. lapkričio 11 d. sprendimas byloje Sabel BV v. Puma AG, Rudolf Dassler Sport, bylos Nr. C-251/95, 23 p.*). Metodinių nurodymų dėl prekių ir

paslaugų ženklų tapatumo bei panašumo nustatymo, patvirtintų Valstybinio patentų biuro direktoriaus 1996-07-11 įsakymu Nr. 28 (toliau – Metodiniai nurodymai) 2.2 punkte nustatyta, kad ženklų panašumą lemia juose esančių elementų bendrumas. Panašumui turi įtakos sutampančių ir nesutampančių elementų santykis, taip pat jų svarba ženklų kompozicijoje. Bendriausias ženklų panašumo kriterijus yra bendras suvokimo įspūdis, kurį sukelia ženklas ir jo vaizdo prasmė, dėl ko vartotojai ūkinėje veikloje gali ženklus supainioti, nepaisant tam tikrų juos sudarančių elementų skirtumų.

Suinteresuoto asmens prekių ženklas „Amber“ (reg. Nr. 51376) yra žodinis, užrašytas standartiniu šriftu, lotyniškos abėcėlės raidėmis, jokių papildomų elementų ženkle nėra.

Užprotestuotas prekių ženklas „Baltic Amber“ (reg. Nr. 67881) yra žodinis, užrašytas standartiniu šriftu, lotyniškos abėcėlės raidėmis, jokių papildomų elementų ženkle nėra.

Įvertinus lyginamųjų prekių ženklų bendrą sukuriamą suvokimo įspūdį konstatuojama, kad pagrindiniais (dominuojančiais) šių ženklų elementais laikytini abiejuose ženkluose sutampantys žodžiai ,,Amber“ (*amber* angl. *gintaras* – B. Piesarskas. Didysis anglų-lietuvių kalbų žodynas, Vilnius 2010, 38 psl.). Kitas užprotestuotame prekių ženkle esantis žodis ,,Baltic“ apibūdina žodį ,,Amber“ (*Baltic* – angl. *Baltijos, baltiškas* – B. Piesarskas. Didysis anglų-lietuvių kalbų žodynas, Vilnius 2010, 70 psl.), nurodydamas pagrindinio elemento ypatybę. Taigi dėl sutampančio lyginamųjų ženklų žodinio elemento ,,Amber“ ženklai yra panašūs vizualiai, fonetiškai ir semantiškai.

Įvertinus tai, kas išdėstyta, darytina išvada, kad protestuojamas ženklas „Baltic Amber“ (reg. Nr. 67881) yra klaidinamai panašus į ankstesnį suinteresuoto asmens prekių ženklą „Amber“ (reg. Nr. 51376).

Nustačius, kad ženklai panašūs, toliau jie tikrinami prekių ir (arba) paslaugų panašumo kontekste. Prekių (paslaugų), kurioms ženklai registruojami, vienarūšiškumas nustatomas pagal Metodiniuose nurodymuose įtvirtintus kriterijus – prekių (paslaugų) rūšį, paskirtį bei realizavimo sąlygas. Vertinant prekių panašumą, turi būti atsižvelgta į visas reikšmingas aplinkybes, susijusias su tomis prekėmis. Šios aplinkybės *inter alia* apima prekių rūšį, paskirtį ir vartojimo būdą bei tai, ar tos prekės yra konkuruojančios, ar papildančios viena kitą (*1998 m. rugsėjo 29 d. Teisingumo Teismo sprendimo byloje Canon Kabushiki Kaisha v. Metro-Goldwyn-Mayer Inc., C-39/97, 23 p.*). Lyginant protestuojamu ir ankstesniu ženklu žymimų prekių sąrašus, nustatyta, kad ženklai registruoti tapačioms 33 klasės prekėms „svaigieji gėrimai (išskyrus alų)” žymėti.

Nagrinėjamu atveju taip pat atsižvelgtina į Teisingumo Teismo praktiką (*1998 m. rugsėjo 29 d. Teisingumo Teismo sprendimas byloje Canon Kabushiki Kaisha v. Metro-Goldwyn-Mayer Inc., C-39/97, 17 punktas*), kurioje laikomasi pozicijos, jog mažesnį prekių ženklų panašumą atsveria didesnis lyginamaisiais prekių ženklais žymimų prekių ir (arba) paslaugų panašumas.

Kaip yra pažymėta teisminėje praktikoje, visuomenės suklaidinimo galimybė *inter alia* apima ir suklaidinimą dėl prekių komercinės kilmės šaltinio (žr., pvz., ETT 1998 m. rugsėjo 29 d. prejudicinio sprendimo *Canon Kabushiki Kaisha v. Metro-Golwyn-Mayer Inc.*, C-39/97, Rink. 1998, p. I-5507, 26-30 punktai; Lietuvos Aukščiausiojo Teismo Civilinių bylų skyriaus teisėjų kolegijos 2003 m. sausio 7 d. nutartis, priimta civilinėje byloje *Zakrytoje akcionernoje obščestvo „TORGOVYJ DOM POTOMKOV POSTAVČIKA DVORA EGO IMPERATORSTOGO VELIČESTVA P. A. SMIRNOV (Rusijos Federacija) v. UDV NORTH AMERICA, Inc. (GUINESS UDV NORTH AMERICA, Inc.) (Jugtinės Amerikos Valstijos) ir Lietuvos Respublikos valstybinis patentų biuras*, bylos Nr. 3K-3-167/2003). Pagal susiformavusią praktiką, vertinant suklaidinimo tikimybę atsižvelgiama į numanomą protingai atidaus bei apdairaus paprasto vartotojo suvokimą (*1997 m. lapkričio 11 d. Teisingumo Teismo sprendimo SABEL, C251/95, 23 p.; 1998 m. liepos 16 d. Sprendimas Gut Springenheide ir Tusky, sprendimo C210/96, 31 p., 1999 m. birželio 22 d. Sprendimo Lloyd Schuhfabrik Meyer, C342/97, 25 ir 26 p.*). Šiuo atveju pažymėtina, kad esant lyginamų ženklų panašumui bei prekių tapatumui, darytina išvada, kad egzistuoja visuomenės suklaidinimo galimybė.

Apibendrinant tai, kas išdėstyta, konstatuojama, kad buvo nustatytos visos aplinkybės pagal pareikštą protesto pagrindą – PŽĮ 7 straipsnio 1 dalies 2 punktą, todėl šiuo pagrindu protestas laikytinas pagrįstu ir yra tenkintinas.

Protestas taip pat buvo grindžiamas ir PŽĮ 7 straipsnio 3 dalimi, kurioje nurodyta, kad ženklo registracija gali būti pripažinta negaliojančia, jeigu paaiškėja, kad pareiškėjas padavė paraišką įregistruoti ženklą turėdamas nesąžiningų ketinimų.

Remiantis Lietuvos Aukščiausiojo Teismo jurisprudencija, sprendžiant, ar ženklas registruoti buvo pareikštas turint nesąžiningų ketinimų, turi būti įvertintos visos konkrečios bylos atveju susiklosčiusios aplinkybės (*Lietuvos Aukščiausiojo Teismo Civilinių bylų skyriaus teisėjų kolegijos 2006 m. gegužės 10 d. nutartis, priimta civilinėje byloje San Marino bendrovė Tecnoservice SRL v. UAB ,,Neono linija“, G.A., bylos Nr. 3K-3-325/2006, 2003 m. balandžio 14 d. nutartis, priimta civilinėje byloje Vokietijos bendrovė Stada Arzneimittel AG v. Didžiosios Britanijos bendrovė Nestra Limited, bylos Nr. 3K-3-482/2003; Vidaus rinkos harmonizavimo tarnybos (prekių ženklai ir dizainas) parengta „Nesąžiningų ketinimų studija“ (angl. „Bad faith case study“), Alikantė, 2003 m. sausio 31 d.; Vidaus rinkos harmonizavimo tarnybos (prekių ženklai ir dizainas) interneto svetainė http://oami.europa.eu/*). Vienas iš kriterijų, reikšmingų sprendžiant dėl nesąžiningų ketinimų fakto, yra tai, ar atsakovas žinojo arba galėjo žinoti (paduodamas paraišką ginčijamajam prekių ženklui registruoti) apie atitinkamą kitam asmeniui priklausančią subjektinę teisę plačiąja prasme (t. y. asmeniui, kuris laikytinas atitinkamo žymens tikruoju šaltiniu, nepriklausomai nuo to, yra ar nėra tą žymenį įregistravęs savo vardu) (žr. pvz., *Vidaus rinkos derinimo tarnybos (prekių ženklai ir dizainas) Apeliacinės tarybos 2004 m. gruodžio 13 d. sprendimas byloje Prime Restaurant Holdings, Inc. v. John Arthur Slater, bylos Nr. R 582/2003-4; Panaikinimo skyriaus 2000 m. spalio 25 d. sprendimas Sureness Pty Ltd. V. Multiple Marketing Limited*). Teisingumo Teismo praktikoje įtvirtinta, kad „nesąžiningumo buvimą reikia vertinti visapusiškai, atsižvelgiant į visus svarbius bylos veiksnius, esančius registracijos paraiškos pateikimo momentu, įskaitant, be kita ko, aplinkybę, kad pareiškėjas žinojo ar turėjo žinoti, kad trečiasis asmuo naudojo tapatų ar panašų žymenį tapačiai ar panašiai prekei. Vis dėlto aplinkybės, kad pareiškėjas žino ar turi žinoti, jog trečiasis asmuo naudoja tokį žymenį, savaime nepakanka šio pareiškėjo nesąžiningumui įrodyti. Taip pat reikia atsižvelgti į šio pareiškėjo ketinimą prekių ženklo registracijos paraiškos pateikimo momentu, o tai yra subjektyvus veiksnys, nustatytinas remiantis nagrinėjamos bylos objektyviomis aplinkybėmis“ (*Teisingumo Teismo 2013 m. birželio 27 d. sprendimas byloje C-320/12, 36 p.*).

Suinteresuotas asmuo protestuojamo ženklo savininko nesąžiningumą grindė iš esmės tuo, kad šis veikia tame pačiame verslo sektoriuje, jam buvo žinoma apie ankstesnį prekių ženklą, jo intensyvų ir sėkmingą naudojimą. Žymuo „Amber“ yra išskirtinai siejamas su suinteresuotu asmeniu, todėl kyla pagrįstų įtarimų, kad protestuojamo ženklo savininkas turėjo nesąžiningų ketinimų pasinaudoti ankstesnio prekių ženklo plačiu žinomumu bei sukurtu įvaizdžiu. Apeliacinis skyrius pažymi, kad į protestą nebuvo pateikta jokių duomenų ir įrodymų dėl ankstesnio ženklo žinomumo laipsnio reikšmingai visuomenės daliai, intensyvaus šio ženklo reklamavimo ar geros reputacijos. Taip pat nepateikta jokių įrodymų, patvirtinančių ginčijamo ženklo savininko siekį sukurti vartotojams įspūdį, kad gaminamos prekės yra būtent naujas suinteresuoto asmens gaminys. Vien ta aplinkybė, kad protestuojamas ženklas yra klaidinamai panašus į ankstesnį ženklą ir pareikštas registruoti tapačioms prekėms žymėti, leidžia tik daryti prielaidą, kad pareiškėjui galėjo būti žinoma apie ankstesnį suinteresuoto asmens ženklą. Tačiau ir ši aplinkybė savaime nesudaro jokio pagrindo spręsti apie užprotestuoto ženklo savininko veiksmų pobūdį.

Lietuvos Aukščiausiasis Teismas yra pasisakęs, kad „išimtinių teisių į pramoninę nuosavybę, tarp jų ir į prekių ženklus, turėjimas ir įgyvendinimas įstatyme nustatyta tvarka, jokiu būdu nereiškia ir nesąžiningos konkurencijos veiksmų, kaip nesąžiningos konkurencijos veiksmų dar nereiškia ir pats siekis įstatymų nustatyta tvarka įgyti išimtines teises į prekių ženklus“ (*Lietuvos Aukščiausiojo Teismo nutartis civilinėje byloje Nr. 3K-3-781/2003*). Todėl vien tik paraiškos padavimas ginčijamam ženklui įregistruoti dar nereiškia, kad paraiška buvo paduota turint nesąžiningų ketinimų. Pagal tai, kas išdėstyta, Apeliacinis skyrius konstatuoja, kad nėra pagrindo daryti išvadą, kad protestuojamo ženklo savininkas siekė įgyti apsaugą ginčijamam ženklui turėdamas nesąžiningų ketinimų suinteresuoto asmens atžvilgiu, todėl protestas PŽĮ 7 straipsnio 3 dalies pagrindu, laikytinas nepagrįstu ir atmestinas.

IV. APELIACINIO SKYRIAUS IŠVADA

Apeliacinis skyrius, vadovaudamasis Lietuvos Respublikos prekių ženklų įstatymo 18 straipsnio 5 dalies 1 punktu,

n u t a r i a

protestą tenkinti prekių ženklo „Baltic Amber“ registraciją Nr. 67881 pripažinti negaliojančia.

Apeliacinio skyriaus sprendimas per 6 mėnesius nuo priėmimo dienos gali būti skundžiamas Vilniaus apygardos teismui.

LIETUVOS RESPUBLIKOS VALSTYBINIO PATENTŲ BIURO APELIACINIO SKYRIAUS S P R E N D I M A S

2014 m. spalio 30 d. Nr. 2Ap-1630 Vilnius

Lietuvos Respublikos valstybinio patentų biuro Apeliacinis skyrius (toliau – Apeliacinis skyrius) rašytinio proceso tvarka išnagrinėjo suinteresuoto asmens FLIPBOARD INC. (Jungtinės Amerikos Valstijos, US), atstovaujamo advokatės, patentinės patikėtinės Vilijos Viešūnaitės, protestą Nr. PNZ-275 dėl UAB „IT PROJEKTAI" (Lietuva, LT) priklausančios prekių ženklo „CLOUD bureau" registracijos Nr. 67930 pripažinimo negaliojančia ir protestą Nr. PNZ-276 dėl prekių ženklo „DEBESŲ biuras" registracijos Nr. 67929 pripažinimo negaliojančia.

I. PROTESTO TURINYS

Suinteresuotas asmuo Apeliaciniam skyriui 2014-03-27 padavė protestus dėl pareiškėjui UAB „IT PROJEKTAI" priklausančių prekių ženklų registracijų:

- protestas Nr. PNZ-275 dėl prekių ženklo „CLOUD bureau" registracijos Nr. 67930 pripažinimo negaliojančia;

- protestas Nr. PNZ-276 dėl prekių ženklo „DEBESŲ biuras" registracijos Nr. 67929 pripažinimo negaliojančia.

Protestuose suinteresuotas asmuo nurodė, kad užprotestuotų prekių ženklų registracijos neatitinka Lietuvos Respublikos prekių ženklų įstatymo (Žin., 2000, Nr. 92-2844) (toliau – PŽĮ) 7 straipsnio 1 dalies 2 punkto reikalavimų.

III. SPRENDIMO MOTYVAI

Suinteresuotas asmuo protestus grindė PŽĮ 7 straipsnio 1 dalies 2 punktu, kuris nustato, kad ženklo registracija pripažįstama negaliojančia, jeigu jis yra tapatus įregistruotam ar pareikštam registruoti ankstesniam ženklui tapačioms ar panašioms prekėms ir (ar) paslaugoms arba klaidinamai į jį panašus ir dėl to yra

galimybė suklaidinti visuomenę, įskaitant klaidinamą asociaciją su ankstesniu ženklu.

Tam, kad prekių ženklo registracija būtų pripažinta negaliojančia remiantis šia įstatymo nuostata, būtina žemiau išvardintų aplinkybių visuma:

- vėlesnė ginčijamo prekių ženklo registracija,
- ginčijamo prekių ženklo tapatumas ar klaidinamas panašumas į ankstesnį prekių ženklą,
- prekių ir (ar) paslaugų, kurioms žymėti registruojamas ginčijamas prekių ženklas, tapatumas ar klaidinamas panašumas į ankstesniu prekių ženklu žymimas prekes ir (ar) paslaugas, galimybė suklaidinti visuomenę dėl prekių ženklų savininko.

Nustačius, kad egzistuoja visų šių aplinkybių visuma, prekių ženklo registracija gali būti pripažįstama negaliojančia visoms ar daliai prekių ir (ar) paslaugų (PŽĮ 18 straipsnio 5 dalies 1 punktas).

Suinteresuotas asmuo protestuose rėmėsi jam priklausančia Europos Bendrijos vaizdinio prekių ženklo registracija Nr. 010021459, paraiškos padavimo data – 2011-06-06, konvencinis prioritetas pagal Paryžiaus konvenciją – nuo 2010-12-06. Be kitų klasių ženklas registruotas 42 klasės paslaugoms „kompiuterių paslaugos, būtent internetinės svetainės kūrimas, priežiūra, veikimas ir atnaujinimas vartotojams, kuri skirta informacijai keistis, dalyvauti diskusijose, gauti atsiliepimus iš grupės narių, formuoti virtualias bendruomenes bei dalyvauti socialiniuose tinkluose, susijusiuose su socialine terpe, nuotraukomis, vaizdais ir tokių vartotojų mėgstamomis temomis; dialoginių svetainių, kuriose renkama ir kaupiama informacija, vaizdas ir turinys, kūrimas, priežiūra, veikimas ir atnaujinimas socialiniuose tinkluose, prieinamuose šaltiniuose ir asmeniniuose tinklalapiuose ir ryšiai, kurie suteikia vartotojams galimybę dirbti su šia jiems įdomia informacija ir turiniu; kompiuterinės paslaugos, būtent galimybės gauti prieigą, kaupti ir dalintis turiniu, informacija ir vaizdais iš socialinių terpės svetainių, viešai prieinamų šaltinių ir asmeninių svetainių bei ryšių teikimas kompiuterių ir mobiliųjų prietaisų vartotojams; kompiuterinės paslaugos, būtent duomenų, informacijos ir naujinių dominančiomis temomis teikimas prijungtinės bendruomenės vartotojams, būtent mokslo srityje ir informacinių technologijų paslaugos; kūrimas, priežiūros paslaugos, interneto svetainės su žiniasklaidos informacija ir paieškos priemonėmis bei socialiniu turiniu veikimas ir atnaujinimas; taikomųjų paslaugų teikėjas, įskaitant kitų taikomųjų programų, programinės įrangos, svetainių ir duomenų bazių teikimą, prieglobą, valdymą, tobulinimą bei priežiūrą, teikiamus asmeninės įvairialypės terpės ir bendravimo turinio srityse; taikomųjų paslaugų teikėjas (ASP), aprūpintas programine įranga, skirta naudoti duomenims, informacijai, fotonuotraukoms ir atvaizdams rinkti, platinti bei įtraukti socialinių tinklų reikmėms“.

Užprotestuotas prekių ženklas – „CLOUD bureau“, registracijos Nr. 67930, paraiška Nr. 2013 0123 šiam ženklui registruoti Valstybiniam patentų biurui paduota 2013-01-30. Ženklas registruotas 42 klasės paslaugoms „kompiuterių sistemų projektavimas; kompiuterių programų nuoma; kompiuterių programų koregavimas; kompiuterių programinės įrangos projektavimas; kompiuterinių programų priežiūra; kompiuterių programų nuoma; kompiuterių nuoma; visuotinio kompiuterių tinklo svetainių kūrimas ir palaikymas kitiems; duomenų ar dokumentų konvertavimas iš fizinių laikmenų į elektronines laikmenas; kompiuterių programų ir duomenų konvertavimas (ne fizinis); kompiuterių aparatinės įrangos konsultacijos; kompiuterių svetainių (visuotinio kompiuterių tinklo svetainių) priskyrimas; kompiuterių sistemų analizė; kompiuterių programų rengimas; kompiuterių programų dubliavimas; kompiuterių programinės įrangos techninė priežiūra; kompiuterių duomenų atkūrimas; kompiuterinės programinės įrangos įtaisymas; kompiuterių programinės įrangos atnaujinimas“.

Užprotestuotas prekių ženklas – „DEBESŲ biuras“, registracijos Nr. 67929, paraiška Nr. 2013 0122 šiam ženklui registruoti Valstybiniam patentų biurui paduota 2013-01-30. Ženklas registruotas 42 klasės paslaugoms „kompiuterių sistemų projektavimas; kompiuterių programų nuoma; kompiuterių programų koregavimas; kompiuterių programinės įrangos projektavimas; kompiuterinių programų priežiūra; kompiuterių programų nuoma; kompiuterių nuoma; visuotinio kompiuterių tinklo svetainių kūrimas ir palaikymas kitiems; duomenų ar dokumentų konvertavimas iš fizinių laikmenų į elektronines laikmenas; kompiuterių programų ir duomenų konvertavimas (ne fizinis); kompiuterių aparatinės įrangos konsultacijos; kompiuterių svetainių (visuotinio kompiuterių tinklo svetainių) priskyrimas; kompiuterių sistemų analizė; kompiuterių programų rengimas; kompiuterių programų dubliavi-

mas; kompiuterių programinės įrangos techninė priežiūra; kompiuterių duomenų atkūrimas; kompiuterinės programinės įrangos įtaisymas; kompiuterių programinės įrangos atnaujinimas“.

Lietuvos Respublikos prekių ženklų įstatymo 7 straipsnio 2 dalies 4 punkte nurodyta, kad ankstesnis ženklas yra Bendrijos prekių ženklas, kurio paraiškos padavimo data pagal Reglamentą dėl Bendrijos prekių ženklo yra ankstesnė už šio straipsnio 1 dalyje nurodyto ženklo paraiškos padavimo datą, prireikus atsižvelgiant į prašomą suteikti ar suteiktą prioritetą. Remiantis šia įstatymo nuostata, suinteresuoto asmens prekių ženklas yra ankstesnis ženklas negu protestuojami ženklai.

Nustatant suklaidinimo galimybės egzistavimą, prekių ženklai turi būti palyginti atliekant bendrą ženklų vizualaus, fonetinio ir semantinio panašumo įvertinimą. Palyginimas turi būti paremtas bendru ženklų sukuriamu įspūdžiu, turint omenyje jų skiriamuosius ir dominuojančius elementus (*Europos Teisingumo Teismo 1997 m. lapkričio 11 d. sprendimas byloje Sabel BV v. Puma AG, Rudolf Dassler Sport, bylos Nr. C-251/95, 23 p.*). Metodinių nurodymų dėl prekių ir paslaugų ženklų tapatumo bei panašumo nustatymo, patvirtintų Valstybinio patentų biuro direktoriaus 1996-07-11 įsakymu Nr. 28, 2.2 punkte nustatyta, kad ženklų panašumą lemia juose esančių elementų bendrumas. Panašumui turi įtakos sutampančių ir nesutampančių elementų santykis, taip pat jų svarba ženklų kompozicijoje. Bendriausias ženklų panašumo kriterijus yra bendras suvokimo įspūdis, kurį sukelia ženklas ir jo vaizdo prasmė, dėl ko vartotojai ūkinėje veikloje gali ženklus supainioti, nepaisant tam tikrų juos sudarančių elementų skirtumų.

ES Teisingumo Teismo praktikoje pripažįstama, kad vertinant panašumą tarp dviejų ženklų, reikia ne tik atsižvelgti į vieną sudėtinio (kompleksinio) prekių ženklo elementą ir jį palyginti su kitu prekių ženklu, bet, priešingai, šį palyginimą reikia atlikti nagrinėjant ginčo ženklus, kiekvieną vertinant kaip visumą. Tai nereiškia, kad vienas ar keli elementai negali dominuoti bendrame sudėtinio prekių ženklo įspūdyje, sukurtame atitinkamos visuomenės atmintyje (*2004 m. balandžio 28 d. Teisingumo Teismo nutarties Matratzen Concord prieš VRDT, C-3/03 P, Rink. p. I-3657, 32 punktas* ir *2002 m. spalio 23 d. Pirmosios instancijos teismo sprendimo Matratzen Concord prieš VRDT – Hukla Germany (MATRATZEN), T-6/01, Rink. p. II-4335, 33 ir 34 punkt*ai). Kalbant apie sudėtinio (kompleksinio) prekių ženklo vienos ar kelių konkrečių sudedamųjų dalių dominavimo vertinimą, būtina atsižvelgti į kiekvienai iš šių sudedamųjų dalių būdingas savybes, jas palyginant su kitų sudedamųjų dalių savybėmis (*minėto sprendimo MATRATZEN 35 punktas*).

Vertinant lyginamų ženklų sukuriamą bendrą suvokimo įspūdį konstatuojama, kad suinteresuoto asmens ženklas sudarytas tik iš vaizdinio elemento, kuris ir lemia šio ženklo suvokimo įspūdį. Protestuojami ženklai sudaryti iš vaizdinių ir žodinių elementų kompozicijos – kvadrato formos figūrinių elementų ir žemiau užrašytų žodžių. Žodiniai šių ženklų elementai „CLOUD bureau“ (*cloud* angl. *debesis, bureau* angl. *biuras* – B. Piesarskas. Didysis anglų-lietuvių kalbų žodynas, Vilnius 2010, 167, 121 psl.) ir „DEBESŲ biuras“ gali kelti semantines asociacijas 42 klasės paslaugų atžvilgiu („debesų kompiuterijos“ koncepcija), tačiau šių elementų išdėstymo ypatumai (ypač raidės „b“ prailginimas, kuris vizualiai sujungia vieną po kitu išdėstytus žodžius) įtakoja bendrą ženklų suvokimo įspūdį, visi ženklų elementai sudaro vientisą kompoziciją.

Lyginant suinteresuoto asmens ir protestuojamąjį ženklą vizualiai, akivaizdu, kad ženklų sukuriamas bendras regimasis įspūdis nėra panašus, nes ženklų grafinis išpildymas ir ženklų elementų kompozicija yra skirtinga. Suinteresuoto asmens ženklą ir protestuojamą ženklą sudarantys figūriniai elementai, nors ir turi tam tikro bendrumo, bet jie nėra klaidinančio pobūdžio – suinteresuoto asmens ženklą sudaro laiptuotos formos figūra, sudaryta iš dviejų kontrastinių spalvų (juoda/balta), galimai primenanti raidę „F“. Tuo tarpu ginčijamų ženklų figūriniai elementai yra kitokio pobūdžio – trijose eilutėse išdėstyti smulkūs kvadratai, išpildyti juoda, tamsiai pilka, šviesiai pilka spalvomis, dėl skirtingų atspalvių šie figūriniai elementai labiau primena kvadratų kompoziciją, o ne konkrečios formos vientisą figūrą. Apeliacinis skyrius nesutinka su suinteresuoto asmens argumentais, kad protestuojamų ženklų figūriniai elementai vaizduoja laiptų formos raidę „F“. Tai, kad šie grafiniai elementai turėtų būti suvokiami būtent kaip raidė „F“, pagal bendrą regimąjį įspūdį nustatyti negalima (jie yra tiek stilizuoti, kad negali būti vienareikšmiškai susieti išskirtinai su raide „F“). Be to, protestuojamų ženklų žodiniai elementai taip pat įtakoja ženklų sukuriamą regimąjį įspūdį ir sustiprina vizualų

skirtingumą.

Suinteresuoto asmens ženklas sudarytas tik iš vaizdinio elemento, jis vartotojų tarpe gali būti suprantamas tiek kaip dirbtinis (neturintis konkretaus tarimo), tiek suvokiamas ir ištariamas kaip raidė „F“. Kaip jau buvo minėta, ginčijamų ženklų vaizdiniai elementai sukuria smulkių kvadratų kompozicijos, o ne konkrečios raidės įspūdį, todėl laikytini neturinčiais konkrečios prasmės ir tarimo. Žodiniai protestuojamų ženklų elementai lemia tai, kad protestuojami ženklai turi konkrečią fonetinę išraišką ir semantinę prasmę, todėl šie elementai sustiprina lyginamų ženklų skirtingumą.

Pažymėtina, kad ženklų panašumas neturi būti nagrinėjamas mechaniškai, vien tik formaliai nagrinėjant ženklus sudarančias dalis pagal kiekvieną ženklų panašumo kriterijų atskirai, tačiau būtina įvertinti kiekvieno kriterijaus reikšmę ženklo bendram suvokimo įspūdžiui bei suvokiant ženklą kaip visumą. Todėl pagal tai, kas išdėstyta, darytina išvada, kad lyginamų prekių ženklų skirtumai yra tokio pobūdžio, kad nėra pagrindo konstatuoti protestuojamų ženklų „CLOUD bureau“ (reg. Nr. 67930) ir „DEBESŲ biuras“ (reg. Nr. 67929) klaidinamo panašumo į suinteresuoto asmens Bendrijos prekių ženklą (Nr. 010021459).

Nustačius, kad ženklai yra tapatūs ar panašūs, toliau jie tikrinami prekių (paslaugų) panašumo kontekste. Prekių (paslaugų), kurioms ženklai registruojami, vienarūšiškumas nustatomas pagal Metodiniuose nurodymuose įtvirtintus kriterijus – prekių (paslaugų) rūšį, paskirtį bei realizavimo sąlygas. Kadangi nebuvo konstatuotas lyginamųjų ženklų panašumas, todėl paslaugų, kurioms ženklai registruoti, tapatumo ar panašumo nustatymas neturi teisinės reikšmės.

Atsižvelgiant į tai, kas išdėstyta, konstatuotina, kad nagrinėjamu atveju nebuvo nustatytos visos aplinkybės pagal PŽĮ 7 straipsnio 1 dalies 2 punkto nuostatas, todėl protestai yra atmestini.

IV. APELIACINIO SKYRIAUS IŠVADA

Apeliacinis skyrius, vadovaudamasis Lietuvos Respublikos prekių ženklų įstatymo 18 straipsnio 5 dalies 2 punktu,

n u t a r i a

protestus atmesti ir prekių ženklo „CLOUD bureau“ registraciją Nr. 67930 ir prekių ženklo „DEBESŲ biuras“ registraciją Nr. 67929 palikti galioti.

Apeliacinio skyriaus sprendimas per 6 mėnesius nuo priėmimo dienos gali būti skundžiamas Vilniaus apygardos teismui.

LIETUVOS RESPUBLIKOS VALSTYBINIO PATENTŲ BIURO APELIACINIO SKYRIAUS S P R E N D I M A S

2014 m. spalio 31 d. Nr. 2Ap-1631 Vilnius

Lietuvos Respublikos valstybinio patentų biuro Apeliacinis skyrius (toliau – Apeliacinis skyrius) žodinio proceso tvarka 2014-10-27 Apeliacinio skyriaus posėdyje išnagrinėjo suinteresuoto asmens UAB „KLAIPĖDOS MĖSINĖ“ (Lietuva, LT), atstovaujamos patentinės patikėtinės V. A. Draugelienės, protestą Nr. PNZ-250 dėl UAB „HKSCAN LIETUVA“ (Lietuva, LT), atstovaujamai advokatės Linos Šikšniūtės-Vaitiekūnienės, priklausančios prekių ženklo „TILŽĖS“ registracijos Nr. 67995 pripažinimo negaliojančia.

I. PROTESTO TURINYS

2014-03-05 suinteresuotas asmuo UAB „KLAIPĖDOS MĖSINĖ“ Apeliaciniam skyriui padavė protestą Nr. PNZ-250, prašydamas pripažinti negaliojančia UAB „HKSCAN LIETUVA“ priklausančią prekių ženklo „TILŽĖS“ registraciją Nr. 67995.

Proteste suinteresuotas asmuo nurodė, kad užprotestuoto prekių ženklo registracija neatitinka Lietuvos Respublikos prekių ženklų įstatymo (Žin., 2000, Nr. 92-2844) (toliau – PŽĮ) 6 straipsnio 1 dalies 2, 4, 5 punktų reikalavimų.

III. SPRENDIMO MOTYVAI

Užprotestuotas prekių ženklas – „TILŽĖS“ registracijos Nr. 67995, paraiška Nr. 2012 0142 šiam ženklui registruoti Valstybiniam patentų biurui paduota 2012-01-24. Ženklas registruotas 29 klasės prekėms „mėsa, žuvis, paukštiena ir žvėriena; mėsos ekstraktai; konservuoti, šaldyti, džiovinti, virti ir kepti vaisiai ir daržovės; drebučiai, uogienės, kompotai; kiaušiniai; maistiniai aliejai ir riebalai“. Ženklas yra žodinis, sudarytas iš vienintelio žodinio elemento „TILŽĖS“, išpildyto standartiniu šriftu, didžiosiomis raidėmis. Jokių kitų papildomų elementų šiame ženkle nėra.

Dėl suinteresuoto asmens teisės paduoti protestą

PŽĮ 18 straipsnio 1 dalyje nustatyta, kad suinteresuoti asmenys per 3 mėnesius nuo įregistruoto ženklo paskelbimo Valstybinio patentų biuro oficialiame biuletenyje dienos, remdamiesi šio įstatymo 6 ir (ar) 7 straipsniais, gali užprotestuoti ženklo registraciją paduodami rašytinį protestą Apeliaciniam skyriui. Tai reiškia, kad suinteresuotas asmuo turi teisę paduoti protestą remdamasis įstatymo 6 straipsniu, jeigu ženklo registracija, suinteresuoto asmens nuomone, pažeidžia jo teises arba įstatymo saugomus interesus.

Dėl ginčo esmės

Suinteresuotas asmuo nurodė, kad protestas grindžiamas PŽĮ 6 straipsnio 1 dalies 2, 4, 5 punktų nuostatomis.

Vertinant ginčijamų prekių ženklų atitikimą absoliutiems reikalavimams, šiuo atveju reikšminga tai, kad VPB ekspertui atlikus ginčijamo ženklo ekspertizę buvo nustatyta, kad ženklas atitinka įstatymo 6 straipsnio reikalavimus. Suinteresuotam asmeniui pareiškus protestą tais pačiais įstatymo pagrindais, šio ženklo atžvilgiu atliekamas „dvigubas testas“, t.y. dar kartą patikrinamas ženklo atitikimas minėto straipsnio reikalavimams.

PŽĮ 6 straipsnio 1 dalies 2 punktas nustato, kad žymuo nepripažįstamas ženklu ir neregistruojamas arba įregistruoto ženklo registracija pripažįstama negaliojančia, jeigu jis neturi jokio skiriamojo požymio.

Suinteresuotas asmuo skiriamojo požymio neturėjimą iš esmės motyvavo tuo, kad žodinį ženklą „TILŽĖS“ sudaro vietovės pavadinimas kilmininko linksnyje, bendrinis žodis, informuojantis apie prekių kilmę. Į protestą nebuvo pateikta jokių įrodymų, patvirtinančių, kad žodis „TILŽĖS“ būtų tapęs bendriniu ar rūšiniu 29 klasės prekių „mėsa, žuvis, paukštiena ir žvėriena; mėsos ekstraktai; konservuoti, šaldyti, džiovinti, virti ir kepti vaisiai ir daržovės; drebučiai, uogienės, kompotai; kiaušiniai; maistiniai aliejai ir riebalai“ pavadinimu (pvz., kaip būtų nustatyta sūrio atžvilgiu). Taip pat nepateikta jokių argumentų ar įrodymų dėl to, kad šis žymuo kaip nors aprašytų prekes ar jų pagaminimą. Pažymėtina, kad suinteresuoto asmens nurodyta skiriamojo požymio sąsaja su prekių kilmės vieta yra netinkamas PŽĮ 6 straipsnio 1 dalies 2 punkto aiškinimas. Visi argumentai dėl žymens „TILŽĖS“ galimybės nurodyti prekių kilmės vietą turi būti analizuojami

vertinant kitą savarankišką protesto pagrindą – PŽĮ 6 straipsnio 1 dalies 4 punktą. Nepateikus jokių kitų pagrįstų bei motyvuotų argumentų dėl skiriamojo požymio nebuvimo, konstatuojama, kad protestas yra nepagrįstas PŽĮ 6 straipsnio 1 dalies 2 punkto pagrindu.

PŽĮ 6 straipsnio 1 dalies 4 punktas nustato, kad žymuo nepripažįstamas ženklu ir neregistruojamas arba įregistruoto ženklo registracija pripažįstama negaliojančia, jeigu jis žymi arba nurodo tik prekių rūšį, kiekį, kokybę, paskirtį, vertę, geografinę kilmę, prekių pagaminimo ar paslaugų teikimo laiką, pagaminimo būdą arba kitas prekių ir (ar) paslaugų charakteristikas.

Suinteresuotas asmuo nurodė, kad registruotas žymuo „TILŽĖS“ reiškia tik miesto Tilžė pavadinimą, t.y. nurodo tik prekių geografinę kilmę. Analizuojant, ar žymuo nurodo tik prekių geografinę kilmę pažymėtina, kad geografinė kilmė gali būti vietovė, pagal kurią galima nustatyti prekės ar paslaugos tikrąją kilmės vietą. Žymuo nurodo tik prekės geografinę kilmę, jeigu atitinkama visuomenės dalis gali manyti, kad prekės yra kilusios iš tos vietovės. Pabrėžtina, kad suinteresuoto asmens pozicija yra nenuosekli. Proteste suinteresuotas asmuo nurodo, kad žodis „TILŽĖS“ žymi miestą Tilžė (dabartinis Sovetskas) – Kaliningrado srityje ir/ar kaimą Tilžė Zarasų rajone. Toliau visi suinteresuoto asmens argumentai skirti išimtinai tik „TILŽĖS“ sąsajoms su Sovetsku pagrįsti. Šalys neginčija istorinių faktų, kad Tilže buvo vadinamas miestas, esantis Kaliningrado srityje, kuris nuo 1946 m. oficialiai vadinamas Sovetsku (Sovetsk), todėl Tilžė laikytinas istoriniu Sovetsko pavadinimu, taip pat jis priklauso tradicinių baltų etninių žemių pavadinimų kategorijai – Valstybinės lietuvių kalbos komisijos 1997 m. gegužės 29 d. posėdžio protokoliniu nutarimu patvirtintas Tradicinių lietuviškų vietovardžių sąrašas („Lietuviški tradiciniai vietovardžiai: Gudijos, Karaliaučiaus krašto, Latvijos ir Lenkijos“, Vilnius: Mokslo ir enciklopedijų leidybos institutas, 2002). Vidaus rinkos derinimo tarnybos (toliau – VRDT) praktikoje nurodoma, kad pasenę (angl. *outdated*) pavadinimai, pvz., tokie kaip Ceilonas, Bombėjus ar Burma, laikomi geografinėmis sąvokomis, jeigu jie vis dar yra įprastai vartojami ar daugiausia vartotojų suprantami kaip kilmės nuoroda. Vertinant geografinius terminus, turi būti atsižvelgiama į numanomą protingai gerai informuoto vartotojo, turinčio pakankamai bendrų žinių, tačiau nesančio geografijos specialistu, suvokimą (*VRDT Ekspertizės vadovas, B dalis, 4 skyrius. Absoliutūs atsisakymo registruoti pagrindai, http://oami.europa.eu, 43-44 psl.*). Šiuo atveju dėmesys atkreiptinas į tai, kad suinteresuoto asmens į protestą pateikti įrodymai yra susiję tik su istorine, geografine ir teisine informacija apie istorinį ir tradicinį pavadinimą Tilžė, tačiau minėti įrodymai tiesiogiai neatspindi ir nepagrindžia tos aplinkybės, kad žymuo „TILŽĖS“ (miesto, kuris jau 68 metus turi kitokį oficialų pavadinimą) šiuolaikinių vartotojų būtų įprastai vartojamas nurodant Kaliningrado srities miestą Sovetską, kaimynines teritorijas ar istoriškai šiam kraštui priklausiusias teritorijas, t.y. ar bus suprantamas tęstinumas tarp „TILŽĖS“ ir dabartinio Sovetsko. Vien ta aplinkybė, kad Lietuva turi sieną su Kaliningrado sritimi, nesudaro pagrindo spręsti dėl šio pavadinimo suvokimo ir vartojimo įprastumo.

Nagrinėjamu atveju taip pat svarbu nustatyti, ar žymuo „TILŽĖS“ teikia aiškias sąsajas su registruojamomis prekėmis, t.y. ar šis istorinis, tradicinis pavadinimas bus suvokiamas tik kaip informacija apie prekių pagaminimo vietą. Įvertinus į protesto bylą pateiktus įrodymus, nėra pagrindo manyti, kad pavadinimas „TILŽĖS“ vartotojo sąmonėje būtų išskirtinai sietinas su maisto prekių (mėsos, žuvies, uogienių, kiaušinių, aliejaus ir pan.) gamybos vieta. Į protestą pateikti įrodymai – Visuotinėje lietuvių enciklopedijoje (XXIII, Mokslo ir enciklopedijų leidybos centras, Vilnius 2013) ir internetinėje enciklopedijoje nurodyta informacija apie Sovetske išvystytą maisto pramonę šiuo atveju nėra pakankamai pagrindžianti vidutinio Lietuvos vartotojo suvokimą. Enciklopedija – mokslinis informacinis leidinys, kuriame abėcėlės ar temų tvarka pateikiama visų ar kai kurių mokslo ir praktikos sričių svarbiausių žinių visuma; susisteminta kai kurių mokslo sričių apžvalga (Tarptautinių žodžių žodynas, Alma littera, Vilnius 2001, 206 psl.). Prekių ženklų teisėje yra svarbus vidutinio vartotojo suvokimas, kuris, kaip jau buvo minėta, nereiškia, kad vartotojas turi būti geografijos ar istorijos specialistas (*VRDT Ekspertizės vadovas, B dalis, 4 skyrius. Absoliutūs atsisakymo registruoti pagrindai, http://oami.europa.eu, 44 psl.*), todėl negalima teigti, kad enciklopedijų duomenys būtų tiesiogiai iliustruojantys paprasto vidutinio vartotojo suvokimą. Į protestą nebuvo pateikta jokių kitų įrodymų, leidžiančių spręsti, ar vartotojų tarpe pavadinimas „TILŽĖS“ bus suprantamas kaip prekių kilmės nuoro-

da, t.y. kad prekės kilusios iš konkrečios geografinės vietos – dabartinio Sovetsko ar kaimyninių teritorijų. Įvertinus tai, kas išdėstyta, darytina išvada, jog pateikti įrodymai nepagrindžia to, kad istorinis, tradicinis pavadinimas „TILŽĖS“ vartotojo sąmonėje būtų siejamas su ginčijamo ženklo registracijoje nurodytų prekių gamybos vieta, vartotojui tikintis tam tikros registruojamų prekių kokybės, todėl greičiausiai šis pavadinimas bus vertinamas kaip istorinis pavadinimas. Pagal tai, kas išdėstyta, protestas yra atmestinas PŽĮ 6 straipsnio 1 dalies 4 punkto pagrindu.

PŽĮ 6 straipsnio 1 dalies 5 punktas nustato, kad žymuo nepripažįstamas ženklu ir neregistruojamas arba įregistruoto ženklo registracija pripažįstama negaliojančia, jeigu jis gali suklaidinti visuomenę, pavyzdžiui, dėl prekių ir (ar) paslaugų rūšies, kokybės ar geografinės kilmės.

Teismų praktikoje yra išaiškinta, kad „*suklaidinimo* teisinė kategorija, vartojama kalbant apie vieną iš absoliučių reikalavimų prekių ženklui, turi būti suprantama kaip ženklo *per se* teikiama tam tikra klaidinanti informacija, ženklo *kaip tokio* apgaulingumas (melagingumas)“ (*2007-11-30 Lietuvos Aukščiausiojo Teismo nutartis civilinėje byloje Nr. 3K-3-548/2007*). Suinteresuotas asmuo galimą visuomenės suklaidinimą argumentavo ta aplinkybe, kad ginčijamas ženklas „TILŽĖS“ gali suklaidinti visuomenę dėl prekių geografinės kilmės, nes šio ženklo savininko buveinė yra Vilniuje, o ne buvusioje Tilžės apskrities teritorijoje. Nurodyti argumentai atmestini kaip visiškai nepagrįsti, nes vidutiniam vartotojui dažniausiai nėra žinoma tam tikro gamintojo buveinės vieta, be to, šis absoliutus reikalavimas kalba apie klaidinimą dėl prekių geografinės kilmės, o ne dėl pareiškėjo buveinės vietos, kuri gali būti ir nesusijusi su prekių gamybos vieta. VRDT praktikoje (*VRDT Ekspertizės vadovas, B dalis, 4 skyrius. Absoliutūs atsisakymo registruoti pagrindai, http://oami.europa.eu, 44 psl.*) nurodoma, kad numanoma geografinė prasmė negali būti atsisakymo įregistruoti pagrindu, jeigu ji nėra tiesiogiai klaidinanti registruojamų prekių/paslaugų atžvilgiu, jeigu ji ir nesutampa su pareiškėjo buveinės geografine vieta. Be to, kaip jau buvo minėta, iš pateiktų įrodymų negalima daryti išvados, kad istorinį pavadinimą „TILŽĖS“ vidutinis vartotojas supras kaip tiesioginę nuorodą į Kaliningrado srities miestą Sovetską ar tuo labiau buvusią Tilžės apskritį ir į jos sudėtį įėjusią Pagėgių seniūniją. Atsižvelgiant į tai, suinteresuoto asmens argumentai dėl galimo visuomenės klaidinimo tėra subjektyvi nuomonė, neparemta jokiais įrodymais, todėl darytina išvada, kad protestas PŽĮ 6 straipsnio 1 dalies 5 punkto pagrindu yra nepagrįstas.

Suinteresuoto asmens nuorodos į tai, kad žymuo „TILŽĖS” buvo pareikštas registruoti turint nesąžiningų ketinimų yra nenagrinėtinas, kadangi protestas nebuvo pareikštas ar vėliau papildytas PŽĮ 7 straipsnio 3 dalimi.

IV. APELIACINIO SKYRIAUS IŠVADA

Apeliacinis skyrius, vadovaudamasis Lietuvos Respublikos prekių ženklų įstatymo 18 straipsnio 5 dalies 2 punktu,

n u t a r i a

protestą atmesti ir prekių ženklo „TILŽĖS“ registraciją Nr. 67995 palikti galioti.

Apeliacinio skyriaus sprendimas per 6 mėnesius nuo priėmimo dienos gali būti skundžiamas Vilniaus apygardos teismui.

LIETUVOS RESPUBLIKOS VALSTYBINIO PATENTŲ BIURO APELIACINIO SKYRIAUS S P R E N D I M A S

2014 m. lapkričio 11 d. Nr. 2Ap-1632 Vilnius

Lietuvos Respublikos valstybinio patentų biuro Apeliacinis skyrius (toliau – Apeliacinis skyrius) rašytinio proceso tvarka išnagrinėjo suinteresuoto asmens Apple Inc. (Jungtinės Amerikos Valstijos, US), atstovaujamo patentinės patikėtinės A. Pakėnienės, protestą Nr. PTZ-130 dėl atsisakymo suteikti apsaugą Lietuvos Respublikoje Hermon Marketing Limited (Virdžinijos salos (Britų), VG) priklausančio prekių ženklo „PLUSH APPLE“ tarptautinei registracijai Nr. 1182538.

I. PROTESTO TURINYS

2014-02-28 suinteresuotas asmuo Apple Inc. Apeliaciniam skyriui padavė protestą Nr. PTZ-130, prašydamas atsisakyti suteikti apsaugą Lietuvos Respublikoje Hermon Marketing Limited priklausančiai prekių ženklo „PLUSH APPLE“ tarptautinei registracijai Nr. 1182538.

Proteste suinteresuotas asmuo nurodė, kad užprotestuoto prekių ženklo registracija neatitinka Lietuvos Respublikos prekių ženklų įstatymo (Žin., 2000, Nr. 92-2844) (toliau – PŽĮ) 7 straipsnio 1 dalies 2 punkto reikalavimų.

III. SPRENDIMO MOTYVAI

Suinteresuotas asmuo protestą grindė PŽĮ 7 straipsnio 1 dalies 2 punktu, kuris nustato, kad ženklo registracija pripažįstama negaliojančia, jeigu jis yra tapatus įregistruotam ar pareikštam registruoti ankstesniam ženklui tapačioms ar panašioms prekėms ir (ar) paslaugoms arba klaidinamai į jį panašus ir dėl to yra galimybė suklaidinti visuomenę, įskaitant klaidinamą asociaciją su ankstesniu ženklu.

Tam, kad prekių ženklo registracija būtų pripažinta negaliojančia remiantis šia įstatymo nuostata, būtina žemiau išvardintų aplinkybių visuma:

- vėlesnė ginčijamo prekių ženklo registracija,
- ginčijamo prekių ženklo tapatumas ar klaidinamas panašumas į ankstesnį prekių ženklą,
- prekių ir (ar) paslaugų, kurioms žymėti registruojamas ginčijamas prekių ženklas, tapatumas ar klaidinamas panašumas į ankstesniu prekių ženklu žymimas prekes ir (ar) paslaugas, galimybė suklaidinti visuomenę dėl prekių ženklų savininko.

Nustačius, kad egzistuoja visų šių aplinkybių visuma, prekių ženklo registracija gali būti pripažįstama negaliojančia visoms ar daliai prekių ir (ar) paslaugų (PŽĮ 18 straipsnio 5 dalies 1 punktas).

Suinteresuotas asmuo protestą grindė Bendrijos ženklo registracija Nr. 009784299, paraiška Vidaus rinkos derinimo tarnybai (toliau – VRDT) paduota 2011-03-03. Šalia kitų klasių prekių bei paslaugų ženklas yra registruotas sąraše nurodytoms 28 klasės prekėms.

Užprotestuotas prekių ženklas – „PLUSH APPLE“, tarptautinės registracijos Nr. 1182538, tarptautinės registracijos data – 2013-07-30. Ženklas yra registruotas 28 klasės sąraše nurodytoms prekėms.

PŽĮ 7 straipsnio 2 dalies 4 punkte nurodyta, kad ankstesnis ženklas yra Bendrijos prekių ženklas, kurio paraiškos padavimo data pagal Reglamentą dėl Bendrijos prekių ženklo yra ankstesnė už šio straipsnio 1 dalyje nurodyto ženklo paraiškos padavimo datą, prireikus atsižvelgiant į prašomą suteikti ar suteiktą prioritetą. Remiantis šia įstatymo nuostata nustatyta, kad suinteresuoto asmens ženklas yra ankstesnis negu protestuojamas ženklas.

Nustatant suklaidinimo galimybės egzistavimą, prekių ženklai turi būti palyginti atliekant bendrą ženklų vizualaus, fonetinio ir semantinio panašumo įvertinimą. Palyginimas turi būti paremtas bendru ženklų sukuriamu įspūdžiu, turint omenyje jų skiriamuosius ir dominuojančius elementus (*Europos Teisingumo Teismo 1997 m. lapkričio 11 d. sprendimas byloje Sabel BV v. Puma AG, Rudolf Dassler Sport, bylos Nr. C-251/95, 23 p.*). Metodinių nurodymų dėl prekių ir paslaugų ženklų tapatumo bei panašumo nustatymo, patvirtintų Valstybinio patentų biuro direktoriaus 1996-07-11 įsakymu Nr. 28 (toliau – Metodiniai nurodymai) 2.2 punkte nustatyta, kad ženklų panašumą lemia juose esančių elementų bendrumas. Panašumui turi įtakos sutampančių ir nesutampančių elementų santykis, taip pat jų svarba ženklų kompozicijoje. Bendriau-

sias ženklų panašumo kriterijus yra bendras suvokimo įspūdis, kurį sukelia ženklas ir jo vaizdo prasmė, dėl ko vartotojai ūkinėje veikloje gali ženklus supainioti, nepaisant tam tikrų juos sudarančių elementų skirtumų. Vaizdinių, erdvinių ir kombinuotų ženklų panašumą lemia; vaizdo rūšis ir pobūdis; geometrinės formos (siluetas, kontūrai, linijos); prasmė; spalva ar spalvų deriniai (3.2.1 punktas).

Suinteresuoto asmens ženklas (reg.Nr. 009784299) yra vaizdinis prekių ženklas, sudarytas iš vienintelio elemento – obuolio vaizdo, kurio dešinysis šonas yra prakąstas, viršutinėje dalyje atitrūkęs lapelis, pakreiptas į dešinę pusę. Vaizdinis elementas yra pagrindinis ir dominuojantis šio ženklo elementas.

Protestuojamas ženklas „PLUSH APPLE“ (reg.Nr. 1182538) yra žodinis – vaizdinis ženklas, jį sudaro žodinis elementas „PLUSH APPLE“, užrašytas standartiniu šriftu, didžiosiomis baltos spalvos raidėmis ir vaizdinis elementas – obuolys, kuris turi lapelį, nukreiptą į dešinę pusę, obuolio vaizdas apvestas balta linija, todėl lapelis atrodo lyg atitrūkęs nuo obuolio.

ES Teisingumo Teismo praktikoje pripažįstama, kad vertinant panašumą tarp dviejų ženklų, reikia ne tik atsižvelgti į vieną sudėtinio (kompleksinio) prekių ženklo elementą ir jį palyginti su kitu prekių ženklu, bet, priešingai, šį palyginimą reikia atlikti nagrinėjant ginčo ženklus, kiekvieną vertinant kaip visumą. Tai nereiškia, kad vienas ar keli elementai negali dominuoti bendrame sudėtinio prekių ženklo įspūdyje, sukurtame atitinkamos visuomenės atmintyje (*2004 m. balandžio 28 d. Teisingumo Teismo nutarties Matratzen Concord prieš VRDT, C-3/03 P, Rink. p. I-3657, 32 punktas* ir *2002 m. spalio 23 d. Pirmosios instancijos teismo sprendimo Matratzen Concord prieš VRDT – Hukla Germany (MATRATZEN), T-6/01, Rink. p. II-4335, 33 ir 34 punkt*ai). Kalbant apie sudėtinio (kompleksinio) prekių ženklo vienos ar kelių konkrečių sudedamųjų dalių dominavimo vertinimą, būtina atsižvelgti į kiekvienai iš šių sudedamųjų dalių būdingas savybes, jas palyginant su kitų sudedamųjų dalių savybėmis (*minėto sprendimo MATRATZEN 35 punktas*).

Suinteresuoto asmens ženkle bendrą suvokimo įspūdį formuoja obuolio vaizdas, o protestuojamame ženkle – obuolio bei žodinio elemento „PLUSH APPLE“ derinys. Apeliacinis skyrius pripažįsta, kad žodis „plush“ – pliušas, pliušinis (B. Piesarskas. Didysis anglų-lietuvių kalbų žodynas, Alma litera, Vilnius 2010, psl. 685) , dalies registruojamų 28 klasės prekių atžvilgiu tik nurodo šių prekių rūšį, medžiagą iš kurios žaislai pagaminti. Antrojo elemento „apple“ reikšmė – obuolys (B. Piesarskas. Didysis anglų-lietuvių kalbų žodynas, Alma litera, Vilnius 2010, psl. 48), taigi akivaizdu, kad protestuojamo ženklo vaizdinis bei žodinis elementas apibūdina tą patį objektą. Tokiu būdu lyginamųjų ženklų suvokimo įspūdį formuoja vaizdiniai elementai obuolio paveikslėliai, protestuojamame ženkle šį suvokimą, kaip minėta, paryškina ir žodis „apple“ (obuolys). Protestuojamame ženkle obuolio paveikslėlis vaizduojamas taip, kad atkartoja suinteresuoto asmens pagrindinio elemento atvaizdavimą: obuolys, panašios formos lapelis, tarsi atitrūkęs nuo obuolio ir nukreiptas į tą pačią pusę. Panašus pavaizduoto obuolio kontūras – naudojami tie patys įgaubimai ir išgaubimai, be to ženklai išpildyti tapačia spalvų gama – juoda ir balta spalvomis. Taigi vizualiai ženklai yra panašūs pagal vaizdo rūšį ir jo pobūdį, geometrines formas, spalvinę gamą. Fonetiškai ženklai negali būti palyginti, kadangi suinteresuoto asmens ženklas sudarytas išimtinai tik iš vaizdinio elemento.

Semantiškai ženklai yra panašūs savo prasme, nes vaizduoja obuolį. Žodinis elementas „PLUSH APPLE“ (pliušinis obuolys) protestuojamame ženkle vartotojo suvokiamas ir sietinas su vaizdiniu elementu, taigi reikšmingai nekeičia ženklo suvokimo reikšmės.

Įvertinus tai, kas išdėstyta, darytina išvada, kad protestuojamas ženklas „PLUSH APPLE“ (tarpt. reg. Nr. 1182538) yra klaidinamai panašus į ankstesnį suinteresuoto asmens prekių ženklą (reg. Nr. 009784299).

Nustačius, kad ženklai panašūs, toliau jie tikrinami prekių ir (arba) paslaugų panašumo kontekste. Prekių (paslaugų), kurioms ženklai registruojami, vienarūšiškumas nustatomas pagal Metodiniuose nurodymuose įtvirtintus kriterijus – prekių (paslaugų) rūšį, paskirtį bei realizavimo sąlygas (4.1 p.). Siekiant įvertinti nagrinėjamų prekių ar paslaugų panašumą, reikia atsižvelgti į visus svarbius, ryšį tarp prekių ar paslaugų apibūdinančius veiksnius. Šie veiksniai visų pirma apima jų rūšį, paskirtį, naudojimą ir tai, ar jos yra konkuruojančios tarpusavyje, ar papildančios vienos kitas (*1998 m. rugsėjo 29 d. Europos Teisingumo Teismo sprendimo byloje Canon Kabushiki Kaisha v. Metro-Goldwyn-Mayer Inc., C-39/97, 23 p.; 2008 m. gruodžio 18 d. Teisingumo Teismo sprendimo byloje*

Editions Albert René v. VRDT, C-16/06 P, 65 punktas). Lyginamieji ženklai yra registruoti 28 klasės prekėms, kurios laikytinos vienarūšėmis pagal savo paskirtį, gali būti gaminamos tų pačių gamintojų, parduodamos tuose pačiuose prekybos centrų skyriuose (žaislų arba sporto skyriuose) arba to paties pobūdžio parduotuvėse, skirtos tiems patiems galutiniams vartotojams.

Kaip yra pažymėta teisminėje praktikoje, visuomenės suklaidinimo galimybė *inter alia* apima ir suklaidinimą dėl prekių komercinės kilmės šaltinio (žr., pvz., ETT 1998 m. rugsėjo 29 d. prejudicinio sprendimo *Canon Kabushiki Kaisha v. Metro-Golwyn-Mayer Inc.*, C-39/97, Rink. 1998, p. I-5507, 26-30 punktai; Lietuvos Aukščiausiojo Teismo Civilinių bylų skyriaus teisėjų kolegijos 2003 m. sausio 7 d. nutartis, priimta civilinėje byloje *Zakrytoje akcionernoje obščestvo „TORGOVYJ DOM POTOMKOV POSTAVČIKA DVORA EGO IMPERATORSTOGO VELIČESTVA P. A. SMIRNOV (Rusijos Federacija) v. UDV NORTH AMERICA, Inc. (GUINESS UDV NORTH AMERICA, Inc.) (Jugtinės Amerikos Valstijos) ir Lietuvos Respublikos valstybinis patentų biuras*, bylos Nr. 3K-3-167/2003). Pagal susiformavusią praktiką, vertinant suklaidinimo tikimybę atsižvelgiama į numanomą protingai atidaus bei apdairaus paprasto vartotojo suvokimą (*1997 m. lapkričio 11 d. Teisingumo Teismo sprendimo SABEL, C251/95, 23 p.; 1998 m. liepos 16 d. Sprendimas Gut Springenheide ir Tusky, sprendimo C210/96, 31 p., 1999 m. birželio 22 d. Sprendimo Lloyd Schuhfabrik Meyer, C342/97, 25 ir 26 p.*). Šiuo atveju pažymėtina, kad esant lyginamų ženklų panašumui, taip pat prekių tapatumui ir panašumui, darytina išvada, kad egzistuoja visuomenės suklaidinimo galimybė. Taip atsižvelgtina į tai, kad kuo ryškesnį skiriamąjį požymį turi ankstesnis ženklas arba kai tokį požymį jis įgyja dėl savo žinomumo visuomenėje, tuo didesnė tikimybė jį supainioti. Suinteresuotas asmuo yra didžiausia kompiuterių technologijų įmonė pasaulyje. Suinteresuoto asmens žodiniai bei vaizdiniai ženklai „Apple“ yra gerai žinomi vartotojams, todėl vėlesniu klaidinančiai panašiu ženklu žymint tas pačias bei panašias prekes, vartotojas gali pagrįstai manyti, kad prekės kilusios iš to paties šaltinio.

Atsižvelgiant į tai, kas išdėstyta, konstatuotina, kad nagrinėjamu atveju pagal pareikštą protesto pagrindą – PŽĮ 7 straipsnio 1 dalies 2 punktą, buvo nustatyta, kad protestuojamas ženklas yra klaidinamai panašus į ankstesnį suinteresuoto asmens ženklą, yra registruotas tapačioms bei panašioms 28 klasės prekėms. Pagal tai protestas yra tenkinamas.

IV. APELIACINIO SKYRIAUS IŠVADA

Apeliacinis skyrius, vadovaudamasis Lietuvos Respublikos prekių ženklų įstatymo 18 straipsnio 5 dalies 1 punktu,

n u t a r i a

protestą tenkinti ir nesuteikti apsaugos Lietuvoje ženklo „PLUSH APPLE“ tarptautinei registracijai Nr. 1182538.

Apeliacinio skyriaus sprendimas per 6 mėnesius nuo priėmimo dienos gali būti skundžiamas Vilniaus apygardos teismui.

LIETUVOS RESPUBLIKOS VALSTYBINIO PATENTŲ BIURO APELIACINIO SKYRIAUS S P R E N D I M A S

2014 m. lapkričio 11 d. Nr. 2Ap-1633 Vilnius

Lietuvos Respublikos valstybinio patentų biuro Apeliacinis skyrius (toliau – Apeliacinis skyrius) rašytinio proceso tvarka išnagrinėjo suinteresuoto SPORT ZONE - COMERCIO DE ARTIGOS, S.A. (Portugalija, PT), atstovaujamo advokato T. Jokubausko, protestą Nr. PNZ-35 dėl uždarajai akcinei bendrovei „MOTUSA“ (Lietuva, LT), atstovaujamai patentinės patikėtinės G. Pečiulienės, priklausančios prekių ženklo „berg“ registracijos Nr. 63230 pripažinimo negaliojančia.

I. PROTESTO TURINYS

2011-06-30 suinteresuotas asmuo SPORT ZONE - COMERCIO DE ARTIGOS, S.A. Apeliaciniam skyriui padavė protestą Nr. PNZ - 35, prašydamas pripažinti negaliojančia uždarajai akcinei bendrovei „MOTUSA“ priklausančią prekių ženklo „berg“ registraciją Nr. 63230.

Proteste suinteresuotas asmuo nurodė, kad užprotestuoto prekių ženklo registracija neatitinka Lietuvos Respublikos prekių ženklų įstatymo (Žin., 2000, Nr. 92-2844) (toliau – PŽĮ) 7 straipsnio 1 dalies 2 punkto reikalavimų.

III. SPRENDIMO MOTYVAI

Suinteresuotas asmuo protestą grindė PŽĮ 7 straipsnio 1 dalies 2 punktu, kuris nustato, kad ženklo registracija pripažįstama negaliojančia, jeigu jis yra tapatus įregistruotam ar pareikštam registruoti ankstesniam ženklui tapačioms ar panašioms prekėms ir (ar) paslaugoms arba klaidinamai į jį panašus ir dėl to yra galimybė suklaidinti visuomenę, įskaitant klaidinamą asociaciją su ankstesniu ženklu.

Tam, kad prekių ženklo registracija būtų pripažinta negaliojančia remiantis šia įstatymo nuostata, būtina žemiau išvardintų aplinkybių visuma:

- vėlesnė ginčijamo prekių ženklo registracija,
- ginčijamo prekių ženklo tapatumas ar klaidinamas panašumas į ankstesnį prekių ženklą,
- prekių ir (ar) paslaugų, kurioms žymėti registruojamas ginčijamas prekių ženklas, tapatumas ar klaidinamas panašumas į ankstesniu prekių ženklu žymimas prekes ir (ar) paslaugas, galimybė suklaidinti visuomenę dėl prekių ženklų savininko.

Nustačius, kad egzistuoja visų šių aplinkybių visuma, prekių ženklo registracija gali būti pripažįstama negaliojančia visoms ar daliai prekių ir (ar) paslaugų (PŽĮ 18 straipsnio 5 dalies 1 punktas).

Suinteresuotas asmuo protestą grindė Bendrijos prekių ženklo „BERG OUTDOOR“ registracija Nr. 007427255, paraiška šiam ženklui įregistruoti Vidaus rinkos derinimo tarnybai (toliau – VRDT) paduota 2008-11-27**.** Ženklas be 6, 9, 11, 12, 14, 18, 20, 22, 24, 25, 28 klasės prekių yra registruotas 35 klasės paslaugoms „reklama, reklamos sklaida visose visuomenės informavimo priemonėse ir brošiūrų platinimas“;

Bendrijos prekių ženklo „BERG CYCLES“ registracija Nr. 007431612, paraiška šiam ženklui įregistruoti VRDT paduota 2008-11-28**.** Ženklas be 9, 11, 12, 14, 18, 20, 22, 24, 25, 28 klasės prekių yra registruotas 35 klasės paslaugoms „reklama, reklamos sklaida visose visuomenės informavimo priemonėse ir brošiūrų platinimas“;

Užprotestuotas prekių ženklas – „berg“, registracijos Nr. 63230, paraiška Nr. 2010 1046 šiam ženklui registruoti Valstybiniam patentų biurui paduota 2010-06-14. 2011-10-03 pareiškėjas pateikė prašymą dėl paslaugų sąrašo pakeitimo, kurį atlikus ženklas registruotas šioms 35 klasės paslaugoms „prekių, būtent spynų, rankenų, lankstų ir kitos durų furnitūros bei seifų sukaupimas (išskyrus vežimą) kitiems, teikiantis pirkėjams galimybę patogiai apžiūrėti ir įsigyti tų prekių mažmeninėse ir didmeninėse parduotuvėse“.

PŽĮ 7 straipsnio 2 dalies 4 punkte nurodyta, kad ankstesnis ženklas yra Bendrijos prekių ženklas, kurio paraiškos padavimo data pagal Reglamentą dėl Bendrijos prekių ženklo yra ankstesnė už šio straipsnio 1 dalyje nurodyto ženklo paraiškos padavimo datą, prireikus atsižvelgiant į prašomą suteikti ar suteiktą prioritetą. Remiantis šia įstatymo nuostata, suinteresuoto asmens prekių ženklai yra ankstesni ženklai negu protestuojamas ženklas.

Nustatant suklaidinimo galimybės egzistavi-

mą, prekių ženklai turi būti palyginti atliekant bendrą ženklų vizualaus, fonetinio ir semantinio panašumo įvertinimą. Palyginimas turi būti paremtas bendru ženklų sukuriamu įspūdžiu, turint omenyje jų skiriamuosius ir dominuojančius elementus (*Europos Teisingumo Teismo 1997 m. lapkričio 11 d. sprendimas byloje Sabel BV v. Puma AG, Rudolf Dassler Sport, bylos Nr. C-251/95, 23 p.*). Metodinių nurodymų dėl prekių ir paslaugų ženklų tapatumo bei panašumo nustatymo, patvirtintų Valstybinio patentų biuro direktoriaus 1996-07-11 įsakymu Nr. 28, 2.2 punkte nustatyta, kad ženklų panašumą lemia juose esančių elementų bendrumas. Panašumui turi įtakos sutampančių ir nesutampančių elementų santykis, taip pat jų svarba ženklų kompozicijoje. Bendriausias ženklų panašumo kriterijus yra bendras suvokimo įspūdis, kurį sukelia ženklas ir jo vaizdo prasmė, dėl ko vartotojai ūkinėje veikloje gali ženklus supainioti, nepaisant tam tikrų juos sudarančių elementų skirtumų.

Suinteresuoto asmens prekių ženklas (reg.Nr. 00742755) yra žodinis – vaizdinis, sudarytas iš žodžio „BERG“, užrašyto didžiosiomis lotyniškos abėcėlės raidėmis, nežymiai stilizuotu šriftu bei vaizdinio elemento – netaisyklingame apskritime pavaizduoto kalno, aisbergo ar viršukalnės. Po žodžiu „BERG“ daug smulkesniu šriftu pateiktas žodis „OUTDOOR“.

Suinteresuoto asmens prekių ženklas (reg. Nr. 007431612) yra žodinis – vaizdinis, sudarytas iš žodžio „BERG“, užrašyto didžiosiomis lotyniškos abėcėlės raidėmis, nežymiai stilizuotu šriftu bei vaizdinio elemento – netaisyklingame apskritime pavaizduoto kalno, aisbergo ar viršukalnės. Po žodžiu „BERG“ daug smulkesniu šriftu pateiktas žodis „CYCLES“.

Užprotestuotas ženklas (reg.Nr. 63230) taip pat yra žodinis – vaizdinis ženklas, sudarytas iš žodžio „berg“, užrašyto mažosiomis lotyniškos abėcėlės raidėmis, stilizuotu šriftu, balta spalva, šis elementas patalpintas juodos spalvos kvadrato figūroje, virš ir po juo yra baltos spalvos tiesės.

Lietuvos Aukščiausiasis Teismas yra pažymėjęs, kad „prekių ženklų teisėje pripažįstama, kad paprastai žodinis elementas yra stiprusis bei lemiantis bendrą suvokimo įspūdį elementas žodiniame – vaizdiniame prekių ženkle“ (LAT 2003-04-23 nutartis civ. byloje Nr. 3K-3-465). Suinteresuoto asmens ankstesniuose ženkluose dominuoja žodinis elementas „BERG“, kiti žodiniai elementai „OUTDOOR“ bei „CYCLE“ yra išpildyti žymiai smulkesniu šriftu, be to teikia tam tikrą informaciją registruojamų prekių bei paslaugų atžvilgiu (outdoor – iš anglų kalbos verčiamas „lauke, atvirame lauke“ (B. Piesarskas. Dabartinės anglų kalbos žodynas, Alma littera, Vilnius 2001, psl. 450), gali būti suvokiama kaip paslaugų teikimo vieta; cycles – sutrumpinimas žodžio „bicycle“ – reikšmė „dviratis“, ten pat. psl. 157) – tiesioginė nuoroda į registruojamas 12 klasės prekes). Vaizdinis elementas suinteresuoto asmens ženkluose gali būti suvokiamas kaip dekoratyvus elementas, o vartotojams, žinantiems anglų kalbą, paaiškins pagrindinio ir dominuojančio elemento „BERG“ reikšmę. Užprotestuoto ženklo pagrindiniu elementu, įtakojančiu šio ženklo bendrą suvokimo įspūdį, pripažintinas vienintelis žodinis elementas „berg“, nes tamsaus fono kvadrato figūra arba baltos tiesės, esančios šio ženklo kompozicijoje, – tik paryškina, akcentuoja pagrindinį elementą. Iš to darytina išvada, kad ženklai panašūs vizualiai bei fonetiškai dėl sutampančio elemento žodžio „BERG“. Šio žodinio elemento išpildymas didžiosiomis ar mažosiomis raidėmis, taip pat balta ar juoda spalva, – nėra esminis skirtumas, nes vartotojo bendrą suvokimo įspūdį įtakoja pats žodis, bet ne jo išpildymas, ypač kai jis pateiktas pakankamai paprastu, panašiu į standartinį, šriftu. Ženklai panašūs ir semantiškai, nes kaip minėta, lyginamuosiuose ženkluose sutampa žodis „BERG“, kuris iš anglų kalbos išvertus reiškia „ledkalnis, aisbergas“ (B. Piesarskas. Anglų kalbos žodynas, Alma littera, Vilnius 2010, psl. 86). Užprotestuoto ženklo savininko nuoroda į tai, kad vertinant ženklų panašumą turi būti vertinami ir silpnesnį skiriamąjį požymį turintys ženklo elementai, vertintina kaip nepagrįsta. Užprotestuotas ženklas turi tik vienintelį elementą žodį „berg“, jame nėra jokių silpną skiriamąjį požymį turinčių elementų, kurie atitinkamai galėtų būti palygintini su ankstesnių ženklų elementais „OUTDOOR“ bei „CYCLES“. Pastarųjų elementų reikšmė ženklų suvokimo įspūdžiui jau buvo aptarta anksčiau, nustatant suinteresuoto asmens ženklų pagrindinius ir dominuojančius elementus.

Tokiu būdu įvertinus sutampančius ir nesutampančius elementus, bei jų svarbą ženklų kompozicijose, darytina išvada, kad protestuojamas ženklas „berg“ (reg.Nr. 63230) yra klaidinančiai panašus į suinteresuoto asmens ankstesnius ženklus „BERG OUTDOOR“ (reg.Nr. 007427255) ir „BERG CYCLES“ (reg. Nr. 007431612).

Nustačius, kad ženklai panašūs, toliau jie tikrinami prekių ir (arba) paslaugų panašumo kontekste. Prekių (paslaugų), kurioms ženklai registruojami, vienarūšiškumas nustatomas pagal Metodiniuose nurodymuose įtvirtintus kriterijus – prekių (paslaugų) rūšį, paskirtį bei realizavimo sąlygas (4.1 p.). Siekiant įvertinti nagrinėjamų prekių ar paslaugų panašumą, reikia atsižvelgti į visus svarbius, ryšį tarp prekių ar paslaugų apibūdinančius, veiksnius. Šie veiksniai visų pirma apima jų rūšį, paskirtį, naudojimą ir tai, ar jos yra konkuruojančios tarpusavyje, ar papildančios vienos kitas (*1998 m. rugsėjo 29 d. Europos Teisingumo Teismo sprendimo byloje Canon Kabushiki Kaisha v. Metro-Goldwyn-Mayer Inc., C-39/97, 23 p.; 2008 m. gruodžio 18 d. Teisingumo Teismo sprendimo byloje Editions Albert René v. VRDT, C-16/06 P, 65 punktas).*

Suinteresuoto asmens ženklai yra registruoti 35 klasės paslaugoms „reklama, reklamos sklaida visose visuomenės informavimo priemonėse ir brošiūrų platinimas“; protestuojamas ženklas - 35 klasės paslaugoms „prekių, būtent spynų, rankenų, lankstų ir kitos durų furnitūros bei seifų sukaupimas (išskyrus vežimą) kitiems, teikiantis pirkėjams galimybę patogiai apžiūrėti ir įsigyti tų prekių mažmeninėse ir didmeninėse parduotuvėse“. VRDT praktikoje dėl 35 klasės paslaugų vertinimo akcentuojama tai, kas būtent teikia konkrečias 35 klasės paslaugas (*VRDT Ekspertizės vadovas, C dalis, Protestai. Prekių bei paslaugų palyginimas, psl. 46*). Pažymėtina, kad reklamos paslaugas teikia reklamos agentūros ir šios paslaugos teikiamos tretiesiems asmenims. Reklamos paslaugų paskirtis - informavimas apie tam tikras prekes ar paslaugas; įmonės ar įstaigos pozicijos rinkoje stiprinimas, konkurencinio pranašumo stiprinimas. Paslaugą „prekių sukaupimas (išskyrus vežimą) kitiems, teikiantis pirkėjams galimybę patogiai apžiūrėti ir įsigyti tų prekių mažmeninėse ir didmeninėse parduotuvėse“ teikia atitinkamos prekybinės įmonės ir kaip matyti iš paties paslaugų apibrėžimo, jų paskirtis sudaryti pirkėjams galimybę patogiai apžiūrėti prekes bei jas įsigyti. Akivaizdu, kad šios paslaugos skirtos paprastam pirkėjui. VRDT ekspertizės vadove pabrėžta, kad reklamos paslaugų prigimtis ir tikslai esmingai skiriasi nuo prekių gamybos arba nuo kitų paslaugų teikimo. Reklamos paslaugos paprastai nėra panašios į tas prekes ar paslaugas, kurios yra reklamuojamos. Apibendrinant tai, kas išdėstyta, darytina išvada, kad lyginamas paslaugas teikia skirtingi subjektai, jų paskirtis yra skirtinga, jos yra skirtos vienu atveju įmonėms, įstaigoms, ūkio subjektams, kitu atveju – paprastam pirkėjui. Šios paslaugos nėra alternatyvaus pobūdžio, t.y. negali būti keičiamos tarpusavyje. Tokiu būdu lyginamos paslaugos nėra vienarūšės.

Visuomenės suklaidinimo galimybė turi būti įvertinama globaliai (bendrai), imant domėn visus faktorius, reikšmingus konkrečiomis bylos aplinkybėmis. (Europos Teisingumo Teismo 1997 m. lapkričio 11 d. sprendimas, priimtas byloje Sabel BV v. Puma AG, Rudolf Dassler Sport, bylos Nr. C-251/95 (ECR, 1997, I-6191), Europos Teisingumo Teismo 1998 m. rugsėjo 29 d. sprendimas, priimtas byloje Canon Kabushiki Kaisha v. Metro-Goldwyn-Mayer Inc., bylos Nr. C-39/97 (ECR, 1998, I-5507), Europos Teisingumo Teismo 1999 m. birželio 22 d. sprendimas, priimtas byloje *Lloyd Schuhfabrik Meyer & Co. GmbH v. Klijsen Handel BV,* bylos Nr. C-342/97, (ECR, 1999, I-3819), Europos Teisingumo Teismo 2000 m. birželio 22 d. sprendimas byloje *Marca Mode CV v. Adidas AG and Adidas Benelux BV*, bylos Nr. C-425/98 (ECR, 2000, I-4861). Kaip jau buvo minėta, globalus (bendras) suklaidinimo galimybės įvertinimas, priklausantis nuo vizualinio, fonetinio ir prasminio konkrečių ženklų panašumo, turi būti paremtas bendru jų sukuriamu įspūdžiu, turint galvoje, konkrečiai - jų skiriamuosius ir dominuojančius (svarbiausius) elementus (Europos Teisingumo Teismo 1997 m. lapkričio 11 d. sprendimas, priimtas byloje *Sabel BV v. Puma AG, Rudolf Dassler Sport*, bylos Nr. C-251/95 (ECR, 1997, I-6191), Europos Teisingumo Teismo 1999 m. birželio 22 d. sprendimas, priimtas byloje *Lloyd Schuhfabrik Meyer & Co. GmbH v. Klijsen Handel BV,* bylos Nr. C-342/97, (ECR, 1999, I-3819). Iš to darytina išvada, kad suklaidinimo galimybė yra vertinamojo pobūdžio teisinė kategorija. Konkrečiu atveju, lyginamų ženklų panašumas nėra aukšto panašumo laipsnio, paslaugos, kurioms ženklai registruoti nėra vienarūšės, todėl neegzistuoja ir visuomenės suklaidinimo galimybė.

Pagal tai, kas išdėstyta, konstatuojama, kad nagrinėjamu atveju nebuvo nustatytos visos aplinkybės pagal PŽĮ 7 straipsnio 1 dalies 2 punkto nuostatas, todėl protestas pripažintinas nepagrįstu ir atmestinas.

IV. APELIACINIO SKYRIAUS IŠVADA

Apeliacinis skyrius, vadovaudamasis Lietuvos Respublikos prekių ženklų įstatymo 18 straipsnio 5 dalies 2 punktu,

n u t a r i a

protestą atmesti ir palikti galioti prekių ženklo „berg“ registraciją Nr. 63230.

Apeliacinio skyriaus sprendimas per 6 mėnesius nuo priėmimo dienos gali būti skundžiamas Vilniaus apygardos teismui.

LIETUVOS RESPUBLIKOS VALSTYBINIO PATENTŲ BIURO APELIACINIO SKYRIAUS S P R E N D I M A S

2014 m. lapkričio 13 d. Nr. 2Ap-1634 Vilnius

Lietuvos Respublikos valstybinio patentų biuro Apeliacinis skyrius (toliau – Apeliacinis skyrius) rašytinio proceso tvarka išnagrinėjo suinteresuoto asmens Next Retail Limited (Jungtinė Karalystė, GB), atstovaujamų patentinių patikėtinių Aušros Pakėnienės ir Otilijos Klimaitienės, protestą Nr. PTZ-131 dėl atsisakymo suteikti apsaugą Lietuvos Respublikoje NEXT ELEKTRONİK SANAYİ VE TİCARET ANONİM ŞİRKETİ (Turkija, TR) priklausančio prekių ženklo „Next“ tarptautinei registracijai Nr. 1013583.

I. PROTESTO TURINYS

2014-03-03 suinteresuotas asmuo Next Retail Limited Apeliaciniam skyriui padavė protestą Nr. PTZ-131, prašydamas atsisakyti suteikti apsaugą Lietuvos Respublikoje NEXT ELEKTRONİK SANAYİ VE TİCARET ANONİM ŞİRKETİ priklausančiai prekių ženklo „Next“ tarptautinei registracijai Nr. 1013583.

Proteste suinteresuotas asmuo nurodė, kad užprotestuoto prekių ženklo registracija neatitinka Lietuvos Respublikos prekių ženklų įstatymo (Žin., 2000, Nr. 92-2844) (toliau – PŽĮ) 7 straipsnio 1 dalies 2 ir 7 punktų reikalavimų.

III. SPRENDIMO MOTYVAI

Suinteresuotas asmuo protestą grindė PŽĮ 7 straipsnio 1 dalies 2 punktu, kuris nustato, kad ženklo registracija pripažįstama negaliojančia, jeigu jis yra tapatus įregistruotam ar pareikštam registruoti ankstesniam ženklui tapačioms ar panašioms prekėms ir (ar) paslaugoms arba klaidinamai į jį panašus ir dėl to yra galimybė suklaidinti visuomenę, įskaitant klaidinamą asociaciją su ankstesniu ženklu.

Tam, kad prekių ženklo registracija būtų pripažinta negaliojančia remiantis šia įstatymo nuostata, būtina žemiau išvardintų aplinkybių visuma:

- vėlesnė ginčijamo prekių ženklo registracija,
- ginčijamo prekių ženklo tapatumas ar klaidinamas panašumas į ankstesnį prekių ženklą,
- prekių ir (ar) paslaugų, kurioms žymėti registruojamas ginčijamas prekių ženklas, tapatumas ar klaidinamas panašumas į ankstesniu prekių ženklu žymimas prekes ir (ar) paslaugas, galimybė suklaidinti visuomenę dėl prekių ženklų savininko.

Nustačius, kad egzistuoja visų šių aplinkybių visuma, prekių ženklo registracija gali būti pripažįstama negaliojančia visoms ar daliai prekių ir (ar) paslaugų (PŽĮ 18 straipsnio 5 dalies 1 punktas).

Suinteresuotas asmuo protestą grindė šiomis jam priklausančiomis Europos Bendrijos prekių ženklų registracijomis:

1. „NEXT“ registracija Nr. 000015594, paraiškos padavimo data 1996-04-01, teisinė apsauga Lietuvos Respublikoje šio ženklo registracijai galioja nuo įstojimo į Europos Sąjungą datos – 2004-05-01. Be 3, 14, 18, 24, 25, 27 klasių prekių ženklas registruotas 11 klasės prekėms „apšvietimo įranga; lempos; lempų pagrindai; lempų gaubtai; apšvietimo lemputės; aukščiau nurodytų prekių dalys ir priedai“;

2. „NEXT“ registracija Nr. 001620434, paraiškos padavimo data 2000-04-19, teisinė apsauga Lietuvos Respublikoje šio ženklo registracijai galioja nuo įstojimo į Europos Sąjungą datos – 2004-05-01. Ženklas registruotas:

- 35 klasės paslaugoms „mažmeninės prekybos paslaugos drabužių, galvos apdangalų ir avalynės, juvelyrinių dirbinių, madingų aksesuarų, namų apyvokos, rankšluosčių, patalynės, tekstilės, baldų, apšvietimo aparatų, žaislų, elektros prekių, kosmetikos, negydomųjų tualetinių preparatų, akių dirbinių, nešiojimo dėžučių, rankinukų ir įvairių rūšių krepšių, virtuvės reikmenų, dažų, sienos apmušalų ir kitų namų dekoravimo prekių, paveikslų, paveikslų rėmų, elektros prekių, kamerų srityje; įvairių prekių, įskaitant aukščiau nurodytas prekes, sukaupimas kitiems; teikiantis pirkėjams galimybę patogiai apžiūrėti ir įsigyti šių prekių; mažmeninės prekybos produktais parduotuvėse pagrindinėse gatvėse, pagal užsakymus paštu iš katalogų arba internetu paslaugos; internetinės mažmeninės parduotuvės paslaugų pirmiau minėtų prekių srityje teikimas; informacinės ir konsultacinės paslaugos, susijusios su mažmenine prekyba anksčiau paminėtais gaminiais; verslo vadybos konsultacijos, įskaitant pagalbos ir patarimų teikimą kuriant mažmenines parduotuves iš minėtųjų prekių srities; tiesioginės prekybos paslaugos, prekybos ryšium su plataus asortimento prekėmis; išskyrus modeliavimo agentūrų paslaugas“;

- 42 klasės paslaugoms „techninės konsultacijos ir pagalba kuriant mažmeninės prekybos parduotuves drabužių, galvos apdangalų ir avalynės, juvelyrinių dirbinių, madingų aksesuarų, namų apyvokos, rankšluosčių, patalynės, tekstilės, baldų, apšvietimo aparatų, žaislų, elektros prekių, kosmetikos, negydomųjų tualetinių preparatų, akių dirbinių, nešiojimo dėžučių, rankinukų ir įvairių rūšių krepšių, virtuvės reikmenų, dažų, sienos apmušalų ir kitų namų dekoravimo prekių, paveikslų, paveikslų rėmų, elektros prekių, kamerų srityje“;

3. „NEXT ELECTRICALS“ registracija Nr. 008544454, paraiškos padavimo data 2009-09-11. Be 9 ir 35 klasių prekių ir paslaugų ženklas registruotas 11 klasės prekėms „apšvietimo, šildymo, garų surinkimo, virimo, šaldymo, džiovinimo, vėdinimo, vandens tiekimo ir sanitarinėms reikmėms skirti aparatai“.

Užprotestuotas prekių ženklas – „Next“, tarptautinės registracijos Nr. 1013583, tarptautinės registracijos data – 2009-07-17, vėlesnio teritorinio apsaugos išplėtimo į Lietuvos Respubliką 11, 21 35 klasių prekėms ir paslaugoms data – 2009-10-23, konvencinis prioritetas pagal Paryžiaus konvenciją 21 ir 35 klasių prekių ir paslaugų atžvilgiu – nuo 2009-07-16. Pasaulinės intelektinės nuosavybės organizacijos (WIPO) Tarptautinio biuro pranešimo apie vėlesnį apsaugos išplėtimą data – 2013-11-28. Ženklas registruotas:

- 11 klasės prekėms „apšvietimo, šildymo, garų surinkimo, virimo, šaldymo, džiovinimo, vėdinimo, vandens tiekimo ir sanitarinėms reikmėms skirti aparatai“;

- 21 klasės prekėms „namų apyvokos arba virtuvės reikmenys ir indai; šukos ir kempinės; šepečiai (išskyrus teptukus); šepečių medžiagos; valymo reikmenys; metaliniai raizginiai šveistukai; neapdirbtas arba iš dalies apdirbtas stiklas (išskyrus statybinį); stiklo, porceliano ir keramikos gaminiai, nepriskirti prie kitų klasių“;

- 35 klasės paslaugoms „reklama; verslo vadyba; verslo tvarkyba; įstaigų veikla“.

Lietuvos Respublikos prekių ženklų įstatymo 7

straipsnio 2 dalies 4 punkte nurodyta, kad ankstesnis ženklas yra Bendrijos prekių ženklas, kurio paraiškos padavimo data pagal Reglamentą dėl Bendrijos prekių ženklo yra ankstesnė už šio straipsnio 1 dalyje nurodyto ženklo paraiškos padavimo datą, prireikus atsižvelgiant į prašomą suteikti ar suteiktą prioritetą. Remiantis šia įstatymo nuostata, suinteresuoto asmens prekių ženklai yra ankstesni ženklai negu protestuojamas ženklas (suinteresuoto asmens prekių ženklas „NEXT ELECTRICALS“ (Nr. 008544454) laikytinas ankstesniu ženklu tik 9 ir 11 klasių prekių atžvilgiu).

Nustatant suklaidinimo galimybės egzistavimą, prekių ženklai turi būti palyginti atliekant bendrą ženklų vizualaus, fonetinio ir semantinio panašumo įvertinimą. Palyginimas turi būti paremtas bendru ženklų sukuriamu įspūdžiu, turint omenyje jų skiriamuosius ir dominuojančius elementus (*Europos Teisingumo Teismo 1997 m. lapkričio 11 d. sprendimas byloje Sabel BV v. Puma AG, Rudolf Dassler Sport, bylos Nr. C-251/95, 23 p.*). Metodinių nurodymų dėl prekių ir paslaugų ženklų tapatumo bei panašumo nustatymo, patvirtintų Valstybinio patentų biuro direktoriaus 1996-07-11 įsakymu Nr. 28 (toliau – Metodiniai nurodymai) 2.2 punkte nustatyta, kad ženklų panašumą lemia juose esančių elementų bendrumas. Panašumui turi įtakos sutampančių ir nesutampančių elementų santykis, taip pat jų svarba ženklų kompozicijoje. Bendriausias ženklų panašumo kriterijus yra bendras suvokimo įspūdis, kurį sukelia ženklas ir jo vaizdo prasmė, dėl ko vartotojai ūkinėje veikloje gali ženklus supainioti, nepaisant tam tikrų juos sudarančių elementų skirtumų.

Suinteresuoto asmens prekių ženklai ,,NEXT“ (Nr. 000015594, Nr. 001620434) yra žodiniai ženklai, sudaryti iš vienintelio elemento – žodžio „NEXT“. Ankstesnis ženklas „NEXT ELECTRICALS“ (Nr. 008544454) taip pat yra žodinis, sudarytas iš 2 žodžių „NEXT“ ir „ELECTRICALS“. Visi šie ženklai užrašyti standartiniu šriftu, lotyniškos abėcėlės didžiosiomis raidėmis.

Užprotestuotas ženklas ,,Next“ (tarpt. reg. Nr. 1013583) yra žodinis-vaizdinis ženklas, nespalvotas, sudarytas iš žodžio „Next“, užrašyto standartinį primenančiu šriftu, lotyniškos abėcėlės raidėmis, iš kurių pirmoji raidė yra didžioji, o likusios – mažosios. Jokių papildomų elementų ženkle nėra.

Vertinant lyginamų ženklų sukuriamą bendrą suvokimo įspūdį konstatuojama, kad pagrindiniais (dominuojančiais) lyginamų ženklų elementais laikytini abiejuose ženkluose pasikartojantys žodžiai ,,NEXT“ ir „Next“. Suinteresuoto asmens ženkle „NEXT ELECTRICALS“ (Nr. 008544454) esantis žodis „ELECTRICALS“ yra tiesioginė nuoroda į 9 ar 11 klasės prekių savybes (angl. *electrical* – elektrinis, elektros – B. Piesarskas. Didysis anglų-lietuvių kalbų žodynas, Vilnius 2010, 296 psl.), todėl yra skiriamojo požymio neturintis elementas. Protestuojamo ženklo „Next“ šriftas yra panašus į standartinį, jis nėra reikšmingas ženklo suvokimo įspūdžio formavimui, šis ženklas bus suvokiamas tik kaip žodis „Next“. Dėl ženklų dominuojančius elementus sudarančių žodžių tapatumo lyginami ženklai yra panašūs vizualiai, o fonetiškai ir semantiškai (angl. *next* – kitas, artimiausias, gretimas – B. Piesarskas. Didysis anglų-lietuvių kalbų žodynas, Vilnius 2010, 600 psl.) ginčijamas ženklas yra tapatus ankstesniems ženklams „NEXT“ (Nr. 000015594, Nr. 001620434) ir panašus į ženklą „NEXT ELECTRICALS“ (Nr. 008544454).

Nustačius, kad ženklai panašūs, toliau jie tikrinami prekių ir (arba) paslaugų panašumo kontekste. Prekių (paslaugų), kurioms ženklai registruojami, vienarūšiškumas nustatomas pagal Metodiniuose nurodymuose įtvirtintus kriterijus - prekių (paslaugų) rūšį, paskirtį bei realizavimo sąlygas. Vertinant prekių panašumą, turi būti atsižvelgta į visas reikšmingas aplinkybes, susijusias su tomis prekėmis. Šios aplinkybės *inter alia* apima prekių rūšį, paskirtį ir vartojimo būdą bei tai, ar tos prekės yra konkuruojančios, ar papildančios viena kitą (*1998 m. rugsėjo 29 d. Teisingumo Teismo sprendimo byloje Canon Kabushiki Kaisha v. Metro-Goldwyn-Mayer Inc., C-39/97, 23 p.*).

Pagal Europos Teisingumo Teismo suformuotą praktiką, mažesnį panašumo laipsnį tarp prekių ar paslaugų gali kompensuoti didesnis prekių ženklų panašumo laipsnis, ir atvirkščiai (*1998 m. rugsėjo 29 d. Teisingumo Teismo sprendimo byloje Canon Kabushiki Kaisha v. Metro-Goldwyn-Mayer Inc., C-39/97,17 punktas*). Kitaip tariant, kuo didesnis lyginamųjų prekių ženklų panašumas, tuo platesnis šiais ženklais žymimų prekių ir paslaugų panašumo vertinimo diapazonas.

Lyginant protestuojamo ženklo ir ankstesnių ženklų „NEXT“ (Nr. 000015594) ir „NEXT ELECTRICALS“ (Nr. 008544454) prekių ženklų registracijose nurodytų 11 klasės prekių sąrašus nustatyta, kad gin-

čijamas ženklas registruotas tapačioms ir panašioms prekėms „apšvietimo reikmėms skirti aparatai“, šios prekės yra vienarūšės, sutampa jų realizavimo sąlygos, gamintojai ir vartotojai. Protestuojamos 11 klasės prekės „šildymo, garų surinkimo, virimo, šaldymo, džiovinimo, vėdinimo, vandens tiekimo ir sanitarinėms reikmėms skirti aparatai“ sutampa su ankstesnio ženklo „NEXT ELECTRICALS“ (Nr. 008544454) 11 klasės tapačiai nurodytomis prekėmis.

Apeliacinis skyrius sutinka su suinteresuoto asmens argumentais, kad ginčijamo ženklo 21 klasės prekės „namų apyvokos arba virtuvės reikmenys ir indai“ yra susijusios su 35 ir 42 klasės paslaugomis, kurioms registruotas ankstesnis ženklas „NEXT“ (Nr. 001620434). Suinteresuoto asmens paslaugos yra teikiamos įvairių prekių, tame tarpe ir „namų apyvokos, virtuvės reikmenų“ atžvilgiu, taigi manytina, kad suinteresuoto asmens paslaugos ir protestuojamos prekės yra glaudžiai susijusios, reikšmingai papildo vienos kitas, protestuojamu ženklu žymimos prekės yra svarbios suinteresuoto asmens paslaugų teikimui, šios paslaugos yra nukreiptos į tapačių ir panašių prekių realizavimą ir skirtos tiems patiems vartotojams

Ginčijamas ženklas registruotas 35 klasės paslaugoms „verslo vadyba; verslo tvarkyba“, kurios daugiausia apima asmenų ar organizacijų paslaugas, susijusias su: (1) pagalba komercinėms įmonėms jų veiklos ir vadybos klausimais; (2) pagalba pramonės ar komercinėms įmonėms jų verslo vadybos arba komercinės veiklos klausimais (Nicos klasifikacijos 35 klasės aiškinamosios pastabos). Taigi protestuojamos paslaugos apima suinteresuoto asmens ženklo „NEXT“ (Nr. 001620434) 35 klasės sąraše išvardintas siauresnio pobūdžio paslaugas, teikiamas konkrečių prekių atžvilgiu, ypač tokias kaip „verslo vadybos konsultacijos, įskaitant pagalbos ir patarimų teikimą kuriant mažmenines parduotuves iš minėtųjų prekių srities“. Protestuojamos paslaugos (dalyje, kurioje protestuojamas ženklas registruotas platesniam paslaugų sąrašui) taip pat yra vienarūšės, konkuruojančios, gali būti teikiamos tų pačių verslo subjektų, sutampa lyginamų paslaugų vartotojai ir realizavimo sąlygos.

Kaip yra pažymėta teisminėje praktikoje, visuomenės suklaidinimo galimybė *inter alia* apima ir suklaidinimą dėl prekių komercinės kilmės šaltinio (žr., pvz., *ETT 1998 m. rugsėjo 29 d. prejudicinio sprendimo Canon Kabushiki Kaisha v. Metro-Golwyn-Mayer Inc.*, *C-39/97, Rink. 1998, p. I-5507, 26-30 punktai; Lietuvos Aukščiausiojo Teismo Civilinių bylų skyriaus teisėjų kolegijos 2003 m. sausio 7 d. nutartis, priimta civilinėje byloje Zakrytoje akcionernoje obščestvo „TORGOVYJ DOM POTOMKOV POSTAVČIKA DVORA EGO IMPERATORSTOGO VELIČESTVA P. A. SMIRNOV (Rusijos Federacija) v. UDV NORTH AMERICA, Inc. (GUINESS UDV NORTH AMERICA, Inc.) (Jugtinės Amerikos Valstijos) ir Lietuvos Respublikos valstybinis patentų biuras, bylos Nr. 3K-3-167/2003*). Pagal susiformavusią praktiką, vertinant suklaidinimo tikimybę atsižvelgiama į numanomą protingai atidaus bei apdairaus paprasto vartotojo suvokimą (*1997 m. lapkričio 11 d. Teisingumo Teismo sprendimo SABEL, C251/95, 23 p.; 1998 m. liepos 16 d. Sprendimas Gut Springenheide ir Tusky, sprendimo C210/96, 31 p., 1999 m. birželio 22 d. Sprendimo Lloyd Schuhfabrik Meyer, C342/97, 25 ir 26 p.*). Šiuo atveju pažymėtina, kad esant lyginamų ženklų panašumui bei dalies prekių ir paslaugų tapatumui ir panašumui, darytina išvada, kad šioje dalyje egzistuoja visuomenės suklaidinimo galimybė.

Atsižvelgiant į tai, kas išdėstyta, konstatuotina, kad pagal pareikštą protesto pagrindą – PŽĮ 7 straipsnio 1 dalies 2 punktą, buvo nustatyta, kad protestuojamas ženklas yra klaidinamai panašus į ankstesnius suinteresuoto asmens ženklus, yra registruotas tapačioms ir panašioms 11 klasės prekėms, daliai panašių 21 ir 35 klasės prekių ir paslaugų. Pagal tai protestas yra tenkinamas iš dalies.

Suinteresuotas asmuo protestą taip pat grindė PŽĮ 7 straipsnio 1 dalies 7 punktu, kuris nustato, kad ženklo registracija pripažįstama negaliojančia, jeigu jis yra tapatus ankstesniam Bendrijos prekių ženklui arba į jį panašus, jeigu vėlesnis ženklas įregistruotas prekėms ir (ar) paslaugoms, nepanašioms į prekes ir (ar) paslaugas, kurioms registruotas ankstesnis Bendrijos prekių ženklas, jeigu ankstesnis Bendrijos prekių ženklas turi reputaciją Europos Sąjungoje ir jeigu dėl neteisėto vėlesnio ženklo naudojimo gali atsirasti galimybė nesąžiningai įgyti pranašumą arba pažeisti ankstesnio Bendrijos prekių ženklo skiriamąjį požymį, arba pakenkti jo reputacijai.

Pagal šį pagrindą būtina nustatyti tokias aplinkybes: ginčijamas ženklas yra tapatus arba panašus į Bendrijos prekių ženklą; vėlesnis ginčijamas ženklas yra pareikštas registruoti prekėms bei paslaugoms,

kurios nėra panašios į prekes ar paslaugas, kurioms registruotas ankstesnis Bendrijos ženklas; ankstesnis Bendrijos ženklas turi turėti reputaciją Europos Sąjungoje; vėlesnio ženklo naudojimas turi lemti tai, kad būtų įvykdyta bent viena iš šių sąlygų: dėl neteisėto vėlesnio ženklo naudojimo gali atsirasti galimybė nesąžiningai įgyti pranašumą arba pažeisti ankstesnio Bendrijos prekių ženklo skiriamąjį požymį, arba pakenkti jo reputacijai.

Suinteresuotas asmuo teigė, kad jam priklausantys Bendrijos ženklai „NEXT“ (Nr. 000015594, Nr. 001620434) yra įgiję reputaciją Jungtinėje Karalystėje šioms prekėms: „drabužiai, avalynė, madingi aksesuarai, mažmeninės prekybos paslaugos“.

Suinteresuoto asmens Bendrijos ženklai „NEXT“ (Nr. 000015594, Nr. 001620434) yra ankstesni lyginant su ginčijamu ženklu – ši aplinkybė jau buvo konstatuota analizuojant protesto pagrindą pagal PŽĮ 7 straipsnio 1 dalies 2 punktą. Taip pat buvo konstatuota, kad ginčijamas ženklas ,,Next“ (tarpt. reg. Nr. 1013583) yra panašus į šiuos suinteresuoto asmens ženklus.

Pažymėtina, kad Europos Teisingumo Teismui 2003 metų sausio 9 priėmus sprendimą *byloje C-292/00 Davidoff &Cie SA, Zino Davidoff SA v Gofkid Ltd*., prekių tapatumo ir/ar panašumo analizė kaip privaloma sąlyga tapo neaktuali. Teismas minėtame sprendime pasisakė, kad ženklams, turintiems reputaciją, turi būti suteikta platesnė apsauga, todėl toks traktavimas, kad įstatymo nuostata taikytina tik nepanašių prekių ar paslaugų atžvilgiu, kurioms vėlesnis ženklas yra registruotas, susiaurina šią apsaugą. Todėl ta aplinkybė, kad vėlesnis ženklas yra įregistruotas paslaugoms, kurios nėra panašios į tas prekes, kurioms skirtas suinteresuoto asmens ženklas, nėra reikšminga.

Nustatant ar suinteresuoto asmens ankstesnis ženklas pasižymi reputacija, Apeliacinis skyrius rėmėsi 1999 metų rugsėjo 14 d. Europos Teisingumo Teismo sprendimu byloje *C-375/97 General Motors Corporation v Yplon SA, 26,27 p*.: būtina sąlyga pripažinti, jog ženklas turi reputaciją, yra tai, kad minėtas ženklas turi būti žinomas reikšmingai atitinkamos visuomenės, kuriai skirtos šiuo prekių ženklu pažymėtos prekės ar paslaugos, daliai. Teismas pasisakė, kad analizuojant ar ši sąlyga įvykdyta, reikia atsižvelgti į visas svarbias bylos aplinkybes: ženklo užimamą rinkos dalį, jo naudojimo dažnumą, geografinį paplitimą, trukmę, įmonės investicijų, skirtų jo reklamai, dydį. Tai nėra baigtinis aplinkybių sąrašas, Apeliacinio skyriaus nuomone, ženklo reputacija gali būti grindžiama ir kitais įrodymais: registracijų ir/arba paraiškų skaičius, trukmė, geografinė apimtis; įrodymais dėl sėkmingo teisių įgyvendinimo arba kompetentingų institucijų atitinkamo ženklo pripažinimo; prekės ženklo vertės rinkoje ir t.t. (*Bendra rekomendacija dėl plačiai žinomų ženklų apsaugos nuostatų, priimta 1999 m. rugsėjo 20–29 d. WIPO generalinėje asamblėjoje*).

Apeliacinis skyrius pažymi, kad visuma suinteresuoto asmens pateiktų įrodymų įgalina daryti išvadą, kad Bendrijos prekių ženklai „NEXT“ (Nr. 000015594, Nr. 001620434) pasižymi reputacija suinteresuoto asmens nurodytų prekių ir paslaugų atžvilgiu (drabužiai, avalynė, madingi aksesuarai, mažmeninė prekyba šiomis prekėmis). Įvertinus suinteresuoto asmens pateiktus įrodymus (priedas Nr. 7) matyti, kad ženklai, žymimi „NEXT“ žymenimis, Jungtinėje Karalystėje naudojami pakankamai ilgą laikotarpį (nuo 1982 m.). Ženklais „NEXT“ žymimi drabužiai, avalynė, galvos apdangalai ir kitos prekės, taip pat parduotuvės, prekių užsakymo katalogai bei internetinės parduotuvės puslapiai. Didelis parduotuvių skaičius Jungtinėje Karalystėje (apie 400 parduotuvių 2006 m., apie 500 parduotuvių 2013 m., priedas Nr. 7, 214-215 psl., 2004-113-133 psl.) bei įrodymai dėl intensyvios reklamos nuo 2004 m. (priedas Nr. 7, 161-208 psl.) leidžia manyti, kad atitinkamoje rinkoje šie ženklai 2009 m. jau turėjo būti žinomi. Suinteresuotas asmuo 2009-2013 m. turėjo savo prekių ženklu „NEXT“ pažymėtas parduotuves ir kitose Europos Sąjungos šalyse (Čekija, Slovakija, Vengrija, Vokietija, Švedija, Danija) bei aktyviai vykdė pardavimus internetu (priedas Nr. 7, 246-250 psl.). Remiantis šiais ir kitais įrodymais (priedas Nr. 8, 31-41 psl.) taip pat galima spręsti, kad prekių ženklais „NEXT“ žymimų drabužių 2008-2009 m. buvo galima įsigyti ir Lietuvoje (tiesiogiai iš internetinės „NEXT“ parduotuvės ar per tarpininkus), o nuo 2011 m. veikia „NEXT“ parduotuvės. Atsižvelgiant į tai, darytina išvada, kad ankstesni ženklai turėtų būti žinomi ne tik Jungtinės Karalystės vartotojų tarpe. Suinteresuoto asmens ženklų „NEXT“ reputaciją pagrindžia ir atitinkami įvertinimai: 2009-2014 m. šis žymuo pateko į labiausiai vertinamų mažmeninės prekybos ženklų sąrašą Jungtinėje Karalystėje, taip pat 2007-2013 m. nurodomas pasaulio

žinomiausių/vertingiausių prekių ženklų sąraše (priedas Nr. 7, 221-236 psl.Suinteresuoto asmens ženklų reputaciją patvirtina ir kitos aplinkybės, pavyzdžiui, kompetentingų institucijų pripažinimas: VRDT 2013-10-28 sprendimas proteste Nr. B 1980906, kuriame įvertinus pateiktus įrodymus pripažinta, kad žodinis ženklas „NEXT“ yra įgijęs reputaciją drabužių, avalynės, galvos apdangalų, vaikų prekių ir namų apyvokos prekių bei mažmeninės prekybos šiomis paslaugoms atžvilgiu, ši aplinkybė nebuvo paneigta ir aukštesnės instancijos sprendime – 2014-09-17 Pirmosios apeliacinės tarybos sprendimas byloje Nr. R 75/2014-1; Ispanijos patentų ir prekių ženklų biuro 2013-04-16 sprendimu pripažintas NEXT RETAIL LIMITED prekių ženklų šeimos žinomumas mados ir aksesuarų srityje (priedas Nr. 7, 240 psl.).

Kita sąlyga, kurią būtina nustatyti, t.y. dėl neteisėto vėlesnio ženklo naudojimo gali atsirasti galimybė nesąžiningai įgyti pranašumą arba pažeisti ankstesnio Bendrijos prekių ženklo skiriamąjį požymį, arba pakenkti jo reputacijai. Galimybė nesąžiningai įgyti pranašumą arba pažeisti ankstesnio Bendrijos prekių ženklo skiriamąjį požymį, arba pakenkti jo reputacijai gali atsirasti dėl tam tikro ankstesnio ženklo ir vėlesnio ženklo panašumo, dėl kurio suinteresuotoji visuomenės dalis susieja šiuos du prekių ženklus, t.y. nustato tarp jų tam tikrą ryšį, nors jų ir nepainioja (*Europos Teisingumo Teismo 2008-11-27 sprendimas byloje C-252/07 Intel Corporation Inc. v CPM united Kingdom LTD).* Konkrečiu atveju pagrįsta manyti, kad toks ryšys tarp lyginamųjų ženklų egzistuoja, nes ginčijamas ženklas iš esmės yra identiškas suinteresuoto asmens ženklams, kadangi atkartoja suinteresuoto asmens ženklų vienintelį ir skiriamąjį elementą – žodį „NEXT“. Šiuo atveju pastebėtina, kad kuo aukštesnis ankstesnių ženklų skiriamasis pobūdis ir reputacija, tuo lengviau identifikuojamas pasinaudojimas šia reputacija. Suinteresuoto asmens ženklai pasižymi aukštu skiriamuoju požymiu bei reputacija, taigi pasižymi aiškiu gebėjimu identifikuoti nagrinėjamas prekes ar paslaugas su tam tikru komerciniu šaltiniu. Vėlesnis ginčijamas ženklas, klaidinančiai panašus į reputaciją turinčius suinteresuoto asmens ženklus, nes sudarytas iš to paties žodžio „Next“ asocijuosis su minėtais prekių ženklais, tokiu būdu įgydamas pranašumą, pasinaudodamas ankstesnių ženklų reputacija ir geru vardu.

Pagal tai, kas išdėstyta, protestas laikytinas pagrįstu PŽĮ 7 straipsnio 1 dalies 7 punkto pagrindu, atsisakoma suteikti apsaugą prekių „Next“ tarptautinei registracijai Nr. 1013583 visų prekių ir paslaugų atžvilgiu.

IV. APELIACINIO SKYRIAUS IŠVADA

Apeliacinis skyrius, vadovaudamasis Lietuvos Respublikos prekių ženklų įstatymo 18 straipsnio 5 dalies 1 punktu,

n u t a r i a

protestą tenkinti ir nesuteikti apsaugos Lietuvoje ženklo „Next“ tarptautinei registracijai Nr. 1013583.

Apeliacinio skyriaus sprendimas per 6 mėnesius nuo priėmimo dienos gali būti skundžiamas Vilniaus apygardos teismui.

LIETUVOS RESPUBLIKOS VALSTYBINIO PATENTŲ BIURO APELIACINIO SKYRIAUS S P R E N D I M A S

2014 m. lapkričio 20 d. Nr. 2Ap-1635 Vilnius

Lietuvos Respublikos valstybinio patentų biuro Apeliacinis skyrius (toliau – Apeliacinis skyrius) rašytinio proceso tvarka išnagrinėjo suinteresuoto asmens Chauchard, Raphael Christian Roger (Ispanija, ES), protestą Nr. PNZ-256 dėl Arūnui Ivanauskui (Lietuva, LT), priklausančio prekių ženklo „FUSION MESOTHERAPY“ registracijos Nr. 67807 pripažinimo negaliojančia.

I. PROTESTO TURINYS

2014-03-18 suinteresuotas asmuo Chauchard, Raphael Christian Roger Apeliaciniam skyriui padavė protestą Nr. PNZ-256, prašydamas pripažinti negaliojančia Arūnui Ivanauskui priklausančią prekių ženklo „FUSION MESOTHERAPY“ registraciją Nr. 67807.

Proteste suinteresuotas asmuo nurodė, kad užprotestuoto prekių ženklo registracija neatitinka Lietuvos Respublikos prekių ženklų įstatymo (Žin., 2000, Nr. 92-2844) (toliau – PŽĮ) 7 straipsnio 1 dalies 2 punkto reikalavimų.

III. SPRENDIMO MOTYVAI

Suinteresuotas asmuo protestą grindė PŽĮ 7 straipsnio 1 dalies 2 punktu, kuris nustato, kad ženklo registracija pripažįstama negaliojančia, jeigu jis yra tapatus įregistruotam ar pareikštam registruoti ankstesniam ženklui tapačioms ar panašioms prekėms ir (ar) paslaugoms arba klaidinamai į jį panašus ir dėl to yra galimybė suklaidinti visuomenę, įskaitant klaidinamą asociaciją su ankstesniu ženklu.

Tam, kad prekių ženklo registracija būtų pripažinta negaliojančia remiantis šia įstatymo nuostata, būtina žemiau išvardintų aplinkybių visuma:

- vėlesnė ginčijamo prekių ženklo registracija,
- ginčijamo prekių ženklo tapatumas ar klaidinamas panašumas į ankstesnį prekių ženklą,
- prekių ir (ar) paslaugų, kurioms žymėti registruojamas ginčijamas prekių ženklas, tapatumas ar klaidinamas panašumas į ankstesniu prekių ženklu žymimas prekes ir (ar) paslaugas, galimybė suklaidinti visuomenę dėl prekių ženklų savininko.

Nustačius, kad egzistuoja visų šių aplinkybių visuma, prekių ženklo registracija gali būti pripažįstama negaliojančia visoms ar daliai prekių ir (ar) paslaugų (PŽĮ 18 straipsnio 5 dalies 1 punktas).

Suinteresuotas asmuo protestą grindė Bendrijos ženklo „FUSION MESOTHERAPY“ registracija Nr. 008136731, paraiška Vidaus rinkos derinimo tarnybai (toliau – VRDT) paduota 2009-03-04. Ženklas yra registruotas 3 klasės prekėms „muilas; parfumerijos gaminiai, eteriniai aliejai, kosmetika, plaukų losjonai; dantų pastos, milteliai“; 10 klasės prekėms „chirurginiai, medicininiai, dantų gydymo ir veterinariniai aparatai ir instrumentai“; 35 klasės paslaugoms „mažmeninė prekyba parduotuvėse, didmeninė prekyba ir prekyba per pasaulinius kompiuterinius tinklus visų rūšių kosmetika, grožio produktais ir medicinos aparatais“.

Užprotestuotas prekių ženklas – „FUSION MESOTHERAPY“, registracijos Nr. 67807, paraiška Nr. 2012 1857 šiam ženklui registruoti Valstybiniam patentų biurui (toliau – VPB) paduota 2012-10-19. Ženklas pareikštas registruoti visoms abėcėliniame sąraše išvardintoms 3 klasės prekėms.

PŽĮ 7 straipsnio 2 dalies 4 punkte nurodyta, kad ankstesnis ženklas yra Bendrijos prekių ženklas, kurio paraiškos padavimo data pagal Reglamentą dėl Bendrijos prekių ženklo yra ankstesnė už šio straipsnio 1 dalyje nurodyto ženklo paraiškos padavimo datą, prireikus atsižvelgiant į prašomą suteikti ar suteiktą prioritetą. Remiantis šia įstatymo nuostata, suinteresuoto asmens prekių ženklas yra ankstesnis ženklas negu protestuojamas ženklas.

Nustatant suklaidinimo galimybės egzistavimą, prekių ženklai turi būti palyginti atliekant bendrą ženklų vizualaus, fonetinio ir semantinio panašumo įvertinimą. Palyginimas turi būti paremtas bendru ženklų sukuriamu įspūdžiu, turint omenyje jų skiriamuosius ir dominuojančius elementus (*Europos Teisingumo Teismo 1997 m. lapkričio 11 d. sprendimas byloje Sabel BV v. Puma AG, Rudolf Dassler Sport, bylos Nr. C-251/95, 23 p.*). Metodinių nurodymų dėl prekių ir paslaugų ženklų tapatumo bei panašumo nustatymo

(toliau – metodiniai nurodymai), patvirtintų VPB direktoriaus 1996-07-11 įsakymu Nr. 28, 2.1 punkte nurodyta, kad ženklų tapatumą lemia, kai sutampa visos juose esančių elementų detalės (užrašai, figūros, grafika, spalvos).

Suinteresuoto asmens prekių ženklas „FUSION MESOTHERAPY“ (reg.Nr. 008136731) yra žodinis – vaizdinis ženklas, sudarytas iš žodinio elemento „FUSION MESOTHERAPY“, išdėstyto dviejose eilutėse bei varnelės grafinio elemento, patalpinto po užrašu. Žodinis bei grafinis elementai išpildyti balta spalva bei patalpinti juodos spalvos stačiakampyje.

Protestuojamas ženklas „FUSION MESOTHERAPY“ (reg. Nr. 67807) taip pat yra žodinis – vaizdinis ženklas, sudarytas žodinio elemento „FUSION MESOTHERAPY“, išdėstyto dviejose eilutėse bei varnelės grafinio elemento, patalpinto po užrašu. Žodinis bei grafinis elementai išpildyti juoda spalva.

Vertinant lyginamų ženklų bendrą sukuriamą suvokimo įspūdį konstatuojama, kad juos sudaro visiškai identiški elementai: žodinis junginys „FUSION MESOTHERAPY“ bei grafinis elementas - „varnelė“. Žodinis elementas lyginamuosiuose ženkluose pasižymi tokiu pat išpildymo pobūdžiu, t.y. išdėstytas dviejose eilutėse, žodis „FUSION“ užrašytas žymiai didesniu šriftu nei po juo esantis „MESOTHERAPY“. Vienintelis skirtumas ženkluose yra tai, kad suinteresuoto asmens ženkle žodinis bei grafinis elementai yra išpildyti balta spalva bei pateikti juodame fone, o užprotestuotame ženkle – žodinis bei grafinis elementai yra juodos spalvos, baltame fone. Europos Teisingumo Teismas 2003-03-20 priimtame sprendime byloje C-291/00 išaiškino, kad žymenys yra laikytini identiškais, kuomet juose esantys skirtumai yra tokie nereikšmingi, kad gali būti ir nepastebėti vidutinio vartotojo. Taigi šiuo konkrečiu atveju, ženkluose sutapus žodiniam bei grafiniam elementui, jų išpildymui bei išdėstymui ženklo kompozicijoje, nežymus atspalvių skirtumas laikytinas neesminiu, į kurį vidutinis vartotojas gali ir neatkreipti dėmesio. Ženkluose atsikartoja žodiniai elementai „FUSION MESOTHERAPY“, todėl ženklai bus tariami bei suvokiami identiškai („*fusion*“ – su(si)jungimas, su(si)liejimas; sintezė (B. Pieraskas. Dabartinės anglų kalbos žodynas, Alma littera, Vilnius 2001, psl. 266), „*mesotherapy*“ iš graikų kilmės žodžių „mezo“ bei „therapy“ – nechirurginio pobūdžio kosmetinis medicininis gydymas (http://en.wikipedia.org/wiki/Mesotherapy).

Įvertinus tai, kas išdėstyta, darytina išvada, kad protestuojamas ženklas „FUSION MESOTHERAPY“ (reg. Nr. 67807) yra tapatus suinteresuoto asmens prekių ženklui „FUSION MESOTHERAPY“ (reg. Nr. 008136731).

Nustačius, kad ženklai panašūs, toliau jie tikrinami prekių ir (arba) paslaugų panašumo kontekste. Prekių (paslaugų), kurioms ženklai registruojami, vienarūšiškumas nustatomas pagal Metodiniuose nurodymuose įtvirtintus kriterijus – prekių (paslaugų) rūšį, paskirtį bei realizavimo sąlygas (4.1 p.). Siekiant įvertinti nagrinėjamų prekių ar paslaugų panašumą, reikia atsižvelgti į visus svarbius, ryšį tarp prekių ar paslaugų apibūdinančius veiksnius. Šie veiksniai visų pirma apima jų rūšį, paskirtį, naudojimą ir tai, ar jos yra konkuruojančios tarpusavyje, ar papildančios vienos kitas (*1998 m. rugsėjo 29 d. Europos Teisingumo Teismo sprendimo byloje Canon Kabushiki Kaisha v. Metro-Goldwyn-Mayer Inc., C-39/97, 23 p.; 2008 m. gruodžio 18 d. Teisingumo Teismo sprendimo byloje Editions Albert René v. VRDT, C-16/06 P, 65 punktas).* Pagal Europos Teisingumo Teismo suformuotą praktiką, mažesnį panašumo laipsnį tarp prekių ar paslaugų gali kompensuoti didesnis prekių ženklų panašumo laipsnis, ir atvirkščiai (1998 m. rugsėjo 29 d. Teisingumo Teismo sprendimo byloje Canon Kabushiki Kaisha v. Metro-Goldwyn-Mayer Inc., C 39/97, 17 punktas). Šiuo atveju konstatuotinas ženklų tapatumas, kuris gali atsverti mažesnį prekių, kurioms ženklai registruoti, panašumą.

Suinteresuoto asmens ženklas yra registruotas tokioms 3 klasės prekėms - „muilas; parfumerijos gaminiai, eteriniai aliejai, kosmetika, plaukų losjonai; dantų pastos, milteliai“; protestuojamas – visoms abėcėliniame sąraše išvardintoms 3 klasės prekėms. Taigi lyginamieji ženklai yra registruoti tapačioms 3 klasės prekėms „muilas; parfumerijos gaminiai, eteriniai aliejai, kosmetika, plaukų losjonai; dantų pastos, milteliai“. Ginčijamo ženklo 3 klasės prekių sąraše nurodytos prekės, apibūdintinos bendresniu terminu „balinimo preparatai ir kitos skalbimo medžiagos; valymo, poliravimo, šveitimo ir švitrinamojo apdirbimo preparatai; skalbinių vaškavimo preparatai“ yra panašios į suinteresuoto asmens prekes „muilas“, kadangi sutampa šių prekių paskirtis – nešvarumų pašalinimas, švaros užtikrinimas, šios prekės papildo viena kitą, sutampa jų gamintojai, vartotojai ir realizavimo sąlygos. Liku-

sios ginčijamo ženklo 3 klasės prekės yra vienarūšės ankstesniu ženklu žymimoms prekėms „kosmetika“. Terminas „kosmetika“ yra pakankamai platus ir apima daug įvairių kosmetikos priemonių, kurios skirtos veido ir kūno gražinimui. 3 klasės prekės „kosmetika“ apima įvairias protestuojamu ženklu žymimas 3 klasės prekes, skirtas kosmetikos reikmėms, sutampa šių prekių paskirtis – gražinti veidą, kūną, nagus, šios prekės gali būti gaminamos tų pačių gamintojų, yra parduodamos tose pačiose kosmetikos parduotuvėse ar prekybų centruose tuose pačiuose skyriuose; šios prekės yra viena kitą papildančios, konkuruojančios, galutiniai vartotojai yra tie patys asmenys. Apibendrinant darytina išvada, kad protestuojamas ženklas registruojamas tokioms pat ir panašioms 3 klasės prekėms.

Atsižvelgiant į tai, kas išdėstyta, konstatuotina, kad nagrinėjamu atveju buvo nustatytos visos aplinkybės pagal PŽĮ 7 straipsnio 1 dalies 2 punkto nuostatas, todėl protestas yra tenkintinas.

IV. APELIACINIO SKYRIAUS IŠVADA

Apeliacinis skyrius, vadovaudamasis Lietuvos Respublikos prekių ženklų įstatymo 18 straipsnio 5 dalies 1 punktu,

n u t a r i a

protestą tenkinti ir pripažinti negaliojančia prekių ženklo „FUSION MESOTHERAPY“ registraciją Nr. 67807.

Apeliacinio skyriaus sprendimas per 6 mėnesius nuo priėmimo dienos gali būti skundžiamas Vilniaus apygardos teismui.

LIETUVOS RESPUBLIKOS VALSTYBINIO PATENTŲ BIURO APELIACINIO SKYRIAUS S P R E N D I M A S

2014 m. lapkričio 25 d. Nr. 2Ap-1636 Vilnius

Lietuvos Respublikos valstybinio patentų biuro Apeliacinis skyrius (toliau – Apeliacinis skyrius) rašytinio proceso tvarka išnagrinėjo suinteresuoto asmens CSC Pharmaceuticals Handels GmbH (Austrija, AT), atstovaujamo patentinės patikėtinės S. Teleišienės, protestą Nr. PNZ-259 dėl uždarajai akcinei bendrovei „Laifarma“ (Lietuva, LT), atstovaujamos advokatės I. Burbulytės, prekių ženklo „Pheminela“ registracijos Nr. 67867 pripažinimo negaliojančia 5 klasės prekėms „farmacijos ir veterinarijos preparatai; higienos preparatai medicinos reikmėms; dietiniai produktai (medicinos reikmėms), kūdikių maistas; pleistrai; tvarsliava; dantų plombavimo ir datų išlajų gamybos medžiagos; dezinfekavimo preparatai; kenkėjų naikinimo preparatai; fungicidai, herbicidai“.

I. PROTESTO TURINYS

2014-03-24 suinteresuotas asmuo CSC Pharmaceuticals Handels GmbH Apeliaciniam skyriui padavė protestą Nr. PNZ-259, prašydamas pripažinti negaliojančia uždarajai akcinei bendrovei „Laifarma“ priklausančią prekių ženklo „Pheminela“ registraciją Nr. 67867 5 klasės prekėms „farmacijos ir veterinarijos preparatai; higienos preparatai medicinos reikmėms; dietiniai produktai (medicinos reikmėms), kūdikių maistas; pleistrai; tvarsliava; dantų plombavimo ir datų išlajų gamybos medžiagos; dezinfekavimo preparatai; kenkėjų naikinimo preparatai; fungicidai, herbicidai“.

Proteste suinteresuotas asmuo nurodė, kad užprotestuoto prekių ženklo registracija neatitinka Lietuvos Respublikos prekių ženklų įstatymo (Žin., 2000, Nr. 92-2844) (toliau – PŽĮ) 7 straipsnio 1 dalies 2 punkto reikalavimų.

III. SPRENDIMO MOTYVAI

Suinteresuotas asmuo protestą grindė PŽĮ 7 straipsnio 1 dalies 2 punktu, kuris nustato, kad ženklo

registracija pripažįstama negaliojančia, jeigu jis yra tapatus įregistruotam ar pareikštam registruoti ankstesniam ženklui tapačioms ar panašioms prekėms ir (ar) paslaugoms arba klaidinamai į jį panašus ir dėl to yra galimybė suklaidinti visuomenę, įskaitant klaidinamą asociaciją su ankstesniu ženklu.

Tam, kad prekių ženklo registracija būtų pripažinta negaliojančia remiantis šia įstatymo nuostata, būtina žemiau išvardintų aplinkybių visuma:

- vėlesnė ginčijamo prekių ženklo registracija,
- ginčijamo prekių ženklo tapatumas ar klaidinamas panašumas į ankstesnį prekių ženklą,
- prekių ir (ar) paslaugų, kurioms žymėti registruojamas ginčijamas prekių ženklas, tapatumas ar klaidinamas panašumas į ankstesniu prekių ženklu žymimas prekes ir (ar) paslaugas, galimybė suklaidinti visuomenę dėl prekių ženklų savininko.

Nustačius, kad egzistuoja visų šių aplinkybių visuma, prekių ženklo registracija gali būti pripažįstama negaliojančia visoms ar daliai prekių ir (ar) paslaugų (PŽĮ 18 straipsnio 5 dalies 1 punktas).

Suinteresuotas asmuo protestą grindė prekių ženklo „FEMMINELA“ tarptautine registracija Nr. 707304, tarptautinės registracijos data – 1999-02-08, prioritetas pagal Paryžiaus konvenciją dėl pramoninės nuosavybės apsaugos – 1998-09-11, tarptautinės registracijos galiojimas atnaujintas 2009-02-08. Ženklas yra registruotas 5 klasės prekėms „farmaciniai produktai“.

Užprotestuotas prekių ženklas – „Pheminela“, registracijos Nr. 67867, paraiška Nr. 2012 2121 šiam ženklui registruoti Valstybiniam patentų biurui paduota 2012-11-28. Ženklas pareikštas registruoti 5 klasės prekėms „farmacijos ir veterinarijos preparatai; higienos preparatai medicinos reikmėms; dietiniai produktai (medicinos reikmėms), kūdikių maistas; pleistrai; tvarsliava; dantų plombavimo ir datų išlajų gamybos medžiagos; dezinfekavimo preparatai; kenkėjų naikinimo preparatai; fungicidai, herbicidai“.

PŽĮ 7 straipsnio 2 dalies 2 punkte nurodyta, kad ankstesnis ženklas yra ženklas, kurio įregistravimo data Lietuvos Respublikai pagal Madrido protokolą yra ankstesnė už šio straipsnio 1 dalyje nurodyto ženklo paraiškos padavimo datą, prireikus atsižvelgiant į prašomą suteikti ar suteiktą prioritetą. Remiantis šia įstatymo nuostata, suinteresuoto asmens prekių ženklas yra ankstesnis ženklas negu protestuojamas ženklas.

Nustatant suklaidinimo galimybės egzistavimą, prekių ženklai turi būti palyginti atliekant bendrą ženklų vizualaus, fonetinio ir semantinio panašumo įvertinimą. Palyginimas turi būti paremtas bendru ženklų sukuriamu įspūdžiu, turint omenyje jų skiriamuosius ir dominuojančius elementus (*Europos Teisingumo Teismo 1997 m. lapkričio 11 d. sprendimas byloje Sabel BV v. Puma AG, Rudolf Dassler Sport, bylos Nr. C-251/95, 23 p.*). Metodinių nurodymų dėl prekių ir paslaugų ženklų tapatumo bei panašumo nustatymo, patvirtintų Valstybinio patentų biuro direktoriaus 1996-07-11 įsakymu Nr. 28, 2.2 punkte nustatyta, kad ženklų panašumą lemia juose esančių elementų bendrumas. Panašumui turi įtakos sutampančių ir nesutampančių elementų santykis, taip pat jų svarba ženklų kompozicijoje. Bendriausias ženklų panašumo kriterijus yra bendras suvokimo įspūdis, kurį sukelia ženklas ir jo vaizdo prasmė, dėl ko vartotojai ūkinėje veikloje gali ženklus supainioti, nepaisant tam tikrų juos sudarančių elementų skirtumų.

Suinteresuoto asmens prekių ženklas yra žodinis, sudarytas iš žodžio „FEMINELLA“, užrašyto didžiosiomis lotyniškos abėcėlės raidėmis, standartiniu šriftu. Užprotestuotas ženklas taip pat yra žodinis, sudarytas iš žodžio „Pheminela“, užrašyto lotyniškos abėcėlės raidėmis, standartiniu šriftu, pirma raidė yra didžioji, visos kitos mažosios.

Vertinant ženklų bendrą suvokimo įspūdį pažymėtina, kad jį formuoja ženklų pagrindiniai elementai žodžiai „FEMINELLA“ ir „Pheminela“. Lyginamieji ženklai yra panašūs vizualiai, nes juos sudaro vienodo ilgio ir skiemenų skaičiaus žodžiai. Pagrindiniai elementai žodžiai „FEMINELLA“ ir „Pheminela“ sudaryti iš 9 raidžių, iš kurių 7 raidės, dalis –EMINEL-A - sutampa, jų išsidėstymo seka žodžiuose yra identiška. Suinteresuoto asmens ženkle yra dviguba L, tačiau į šią aplinkybę vartotojas gali ir neatkreipti dėmesio, tuo labiau, kad dviguba raidė bus tariama kaip viena. Ženklai skiriasi pirmomis raidėmis: suinteresuoto asmens ženkle - raidė „F“, protestuojamame ženkle - „Ph“. Tačiau šio vizualaus skirtumo reikšmingumą sumažina tai, kad daugelyje užsienio kalbų šios raidės tariamos vienodai. Ženklų išpildymas didžiomis ar mažosiomis raidėmis nėra esminis skirtumas, nes vartotojo bendrą suvokimo įspūdį įtakoja pats žodis, bet ne jo išpildymas, ypač kai jis pateiktas standartiniu šriftu.

Fonetiškai ženklai „FEMINELLA“ ir „Phemine-

la“ iš esmės yra tapatūs, nes kaip jau buvo minėta raidžių „F“ ir „Ph“ tarimas sutampa, taigi ženklai bus tariami identiškai – „FEMINELA“. Pažymėtina, kad ženklų fonetinis tapatumas reikšmingai įtakoja vizualų panašumą. Semantiškai ženklų palyginimas nėra įmanomas, nes dominuojančius elementus sudaro dirbtiniai žodžiai, neturintys konkrečios prasmės.

Įvertinus tai, kas išdėstyta, darytina išvada, kad protestuojamas ženklas „Pheminela“ (reg. Nr. 67867) yra klaidinamai panašus į suinteresuoto asmens prekių ženklą „FEMINELLA“ (tarpt. reg.Nr. 707304).

Nustačius, kad ženklai panašūs, toliau jie tikrinami prekių ir (arba) paslaugų panašumo kontekste. Prekių (paslaugų), kurioms ženklai registruojami, vienarūšiškumas nustatomas pagal Metodiniuose nurodymuose įtvirtintus kriterijus – prekių (paslaugų) rūšį, paskirtį bei realizavimo sąlygas (4.1 p.). Siekiant įvertinti nagrinėjamų prekių ar paslaugų panašumą, reikia atsižvelgti į visus svarbius, ryšį tarp prekių ar paslaugų apibūdinančius, veiksnius. Šie veiksniai visų pirma apima jų rūšį, paskirtį, naudojimą ir tai, ar jos yra konkuruojančios tarpusavyje, ar papildančios vienos kitas (*1998 m. rugsėjo 29 d. Europos Teisingumo Teismo sprendimo byloje Canon Kabushiki Kaisha v. Metro-Goldwyn-Mayer Inc., C-39/97, 23 p.; 2008 m. gruodžio 18 d. Teisingumo Teismo sprendimo byloje Editions Albert René v. VRDT, C-16/06 P, 65 punktas).*

Suinteresuoto asmens ženklas yra registruotas 5 klasės prekėms „farmaciniai produktai“, protestuojamas ženklas - 5 klasės prekėms „farmacijos ir veterinarijos preparatai; higienos preparatai medicinos reikmėms; dietiniai produktai (medicinos reikmėms), kūdikių maistas; pleistrai; tvarsliava; dantų plombavimo ir datų išlajų gamybos medžiagos; dezinfekavimo preparatai; kenkėjų naikinimo preparatai; fungicidai, herbicidai“.

Apeliacinis skyrius savo sprendimuose yra konstatavęs, kad farmacinių produktų (preparatų) kategorija apima medžiagas ar medžiagų kombinacijas žmonių ar gyvūnų ligų gydymui ar prevencijai, veterinariniai preparatai patenka į farmacinių preparatų sąvoką, todėl šios prekės laikytinos tapačiomis. Prekių „dietiniai produktai medicinos reikmėms“ ir farmacinių preparatų paskirtis yra panaši – pacientų sveikatos būklės gerinimas, sutampa šių prekių vartotojų ratas ir realizavimo sąlygos, todėl lyginamos prekės yra panašios. *Vidaus rinkos derinimo tarnybos* (prekių ženklai ir dizainai) (VRDT) *praktikoje šios* prekės laikomos panašiomis (*Rekomendacijos dėl Bendrijos prekių ženklų ekspertizės VRDT, C dalis Protestai, 2 skirsnis Tapatumas ir suklaidinimo tikimybė, 2 skyrius Prekių ir paslaugų palyginimas, 39-40 psl.; patvirtintos 2013-12-04 VRDT prezidento sprendimu Nr. EX-13-5, http://oami.europa.eu*).

Ginčijamo ženklo prekių sąraše nurodytos prekės „higienos preparatai medicinos reikmėms“, „pleistrai, tvarsliava“ ir „dezinfekavimo preparatai“ yra panašios į suinteresuoto asmens prekes „farmaciniai produktai“, nes jos papildo ankstesniu ženklu žymimas prekes, yra naudojamos kartu su farmaciniais produktais, pvz., po chirurginių operacijų ar dantų gydymo, žaizdų valymui ir gydymui, gali būti skiriamos gydytojų užtikrinant medicininę priežiūrą ir pan. Šių prekių platinimo kanalai, galutiniai vartotojai ir gamintojai gali sutapti. „Dantų plombavimo ir dantų įspaudų medžiagos“ panašios į ankstesnes prekes „farmaciniai produktai“ dėl paskirties, galutinių vartotojų ir platinimo kanalų sutapimo. Protestuojamo ženklo prekių sąraše nurodytos prekės „kūdikių maistas“ apima specialius produktus, skirtus kūdikių maitinimui, tarp šių prekių ir ankstesnio ženklo sąraše nurodytų prekių „farmaciniai produktai“ egzistuoja panašumas dėl paskirties ir platinimo kanalų sutapimo. Ginčijamos prekė „fungicidai“ apima fungicidinį poveikį (grybelių augimą slopinančius) turinčius preparatus, naudojamus medicinos srityje, taigi patenka į platesnę farmacinių produktų kategoriją. „Kenkėjų naikinimo preparatai“ skirti tam pačiam tikslui kaip suinteresuoto asmens „farmaciniai produktai“ – gydyti ar užkirsti kelią žmonių ar gyvūnų ligoms (šiuo atveju sukeltoms parazitų), tikėtinas šių prekių gamintojų ir realizavimo sąlygų sutapimas. Nurodytos prekės laikomos panašiomis ir VRDT praktikoje, pvz., Protestų skyriaus sprendimai protestuose Nr. B 1 912 180, B 1 442 674).

Tačiau ginčijamų 5 klasės prekių „herbicidai“ panašumas į suinteresuoto asmens prekes negalėtų būti konstatuotas. Pagrindinė ir svarbiausia herbicidų paskirtis – augalų apsauga nuo piktžolių, šios prekės gaminamos skirtingų gamintojų, platinamos ir parduodamos skirtingose prekybos vietose negu farmaciniai preparatai, jos nėra nei konkuruojančios, nei papildančios vienos kitas (pvz. VRDT Protestų skyriaus sprendimuose protestuose Nr. B 1 912 180, B 1 442 674 pripažintas lyginamų prekių nepanašumas).

Visuomenės suklaidinimo galimybė turi būti įvertinama globaliai (bendrai), imant domėn visus faktorius, reikšmingus konkrečiomis bylos aplinkybėmis. (Europos Teisingumo Teismo 1997 m. lapkričio 11 d. sprendimas, priimtas byloje Sabel BV v. Puma AG, Rudolf Dassler Sport, bylos Nr. C-251/95 (ECR, 1997, I-6191), Europos Teisingumo Teismo 1998 m. rugsėjo 29 d. sprendimas, priimtas byloje Canon Kabushiki Kaisha v. Metro-Goldwyn-Mayer Inc., bylos Nr. C-39/97 (ECR, 1998, I-5507), Europos Teisingumo Teismo 1999 m. birželio 22 d. sprendimas, priimtas byloje *Lloyd Schuhfabrik Meyer & Co. GmbH v. Klijsen Handel BV,* bylos Nr. C-342/97, (ECR, 1999, I-3819), Europos Teisingumo Teismo 2000 m. birželio 22 d. sprendimas byloje *Marca Mode CV v. Adidas AG and Adidas Benelux BV*, bylos Nr. C-425/98 (ECR, 2000, I-4861). Kaip jau buvo minėta, globalus (bendras) suklaidinimo galimybės įvertinimas, priklausantis nuo vizualinio, fonetinio ir prasminio konkrečių ženklų panašumo, turi būti paremtas bendru jų sukuriamu įspūdžiu, turint galvoje, konkrečiai - jų skiriamuosius ir dominuojančius (svarbiausius) elementus (Europos Teisingumo Teismo 1997 m. lapkričio 11 d. sprendimas, priimtas byloje *Sabel BV v. Puma AG, Rudolf Dassler Sport*, bylos Nr. C-251/95 (ECR, 1997, I-6191), Europos Teisingumo Teismo 1999 m. birželio 22 d. sprendimas, priimtas byloje *Lloyd Schuhfabrik Meyer & Co. GmbH v. Klijsen Handel BV,* bylos Nr. C-342/97, (ECR, 1999, I-3819). Iš to darytina išvada, kad suklaidinimo galimybė yra vertinamojo pobūdžio teisinė kategorija. Konkrečiu atveju, esant lyginamųjų ženklų panašumui, bei esant dalies 5 klasės prekių tapatumui bei panašumui, darytina išvada, kad egzistuoja ir visuomenės suklaidinimo galimybė.

Pagal tai, kas išdėstyta, konstatuojama, kad nagrinėjamu atveju buvo nustatytos visos aplinkybės pagal PŽĮ 7 straipsnio 1 dalies 2 punkto nuostatas, t.y. buvo nustatyta, kad protestuojamas ženklas yra klaidinamai panašus į ankstesnį suinteresuoto asmens ženklą ir yra pareikštas registruoti iš dalies tapačioms bei panašioms 5 klasės prekėms žymėti, todėl egzistuoja vartotojų suklaidinimo galimybė.

IV. APELIACINIO SKYRIAUS IŠVADA

Apeliacinis skyrius, vadovaudamasis Lietuvos Respublikos prekių ženklų įstatymo 18 straipsnio 5 dalies 1 punktu,

n u t a r i a

protestą tenkinti iš dalies ir prekių ženklo „Pheminela“ registraciją Nr. 67867 pripažinti negaliojančia 5 klasės prekėms „farmacijos ir veterinarijos preparatai; higienos preparatai medicinos reikmėms; dietiniai produktai (medicinos reikmėms), kūdikių maistas; pleistrai; tvarsliava; dantų plombavimo ir datų išlajų gamybos medžiagos; dezinfekavimo preparatai; kenkėjų naikinimo preparatai; fungicidai“.

Apeliacinio skyriaus sprendimas per 6 mėnesius nuo priėmimo dienos gali būti skundžiamas Vilniaus apygardos teismui.

Oficialus biuletenis
„LIETUVOS RESPUBLIKOS VALSTYBINIO PATENTŲ BIURO
OFICIALUS BIULETENIS“, 03, 2015
Lietuvos Respublikos valstybinis patentų biuras,
Kalvarijų g. 3, LT-09310 Vilnius