ISSN 1648-9985
(online)

LIETUVOS RESPUBLIKOS VALSTYBINIO PATENTŲ BIURO OFICIALUS BIULETENIS

2015/02, 2015-02-25

OFFICIAL BULLETIN OF THE STATE PATENT BUREAU OF THE REPUBLIC OF LITHUANIA

IŠRADIMAI / INVENTIONS

Paraiškos / Applications - 2013 084 - 2014 088
Patentai / Patents - 6113 - 6121

DIZAINAS / DESIGNS

Registracijos / Registrations - 1788 - 1791

PREKIŲ ŽENKLAI / TRADEMARKS

Registracijos / Registrations - 70179 - 70417

2 2015
VILNIUS

Lietuvos Respublikos valstybinio patentų biuro oficialiame biuletenyje *skelbiami išradimai, dizainas, prekių ženklai, registruoti Lietuvos Respublikos registruose pagal 2000 m. spalio 10 d. Lietuvos Respublikos prekių ženklų įstatymą Nr. VIII-1981, 2010 m. gruodžio 23 d. Lietuvos Respublikos patentų įstatymą Nr. XI–1261, 2002 m. lapkričio 7 d. Lietuvos Respublikos dizaino įstatymą Nr. IX–1181, Europos patentų paraiškos bei patentai, išplėsti Lietuvos Respublikoje 1994 m. sausio 25 d. Lietuvos Respublikos Vyriausybės ir Europos patentų organizacijos (EPO) susitarimu dėl Europos patentų galiojimo išplėtimo, bei Europos patentų paraiškos, paduotos pagal Europos patentų konvenciją (EPK), kurioms suteikta laikina apsauga Lietuvos Respublikoje, ir Europos patentai, įsigalioję Lietuvos Respublikoje pagal EPK.*

Išradimų, dizaino, prekių ženklų bei Europos patentų paraiškų bei patentų paskelbimo šiame oficialaus biuletenio numeryje data – 2015 m. vasario 25 d.

The Official Bulletin of the State Patent Bureau of the Republic of Lithuania *contains recordings in the Registers of Patents, Designs, Trademarks of the Respublic of Lithuania under the Law on Trademarks of the Republic of Lithuania No. VIII–1981 of October 10, 2000, the Patent Law of the Republic of Lithuania No. XI–1261 of December 23, 2010, the Design Law of the Republic of Lithuania No. IX–1181 of November 7, 2002, data on European Patent Applications and Patents extended to Republic of Lithuania under the Agreement on the extension of European Patents between the Government of the Republic of Lithuania and the European Patent Organization (EPO) of January 25, 1994, and European Patent Applications filed under European Patent Convention (EPC), that have provisional protection in Republic of Lithuania, and European Patents entered in force in Republic of Lithuania according to EPC.*

Date of publication of the Inventions, Designs, Trademarks, European Patent Applications and Patents in this number of the Official Bulletin – February 25, 2015.

© Lietuvos Respublikos valstybinis patentų biuras, 2015

Turinys

OFICIALŪS PRANEŠIMAI 2
Patentinių patikėtinių sąrašas 2
Valstybių kodai 5

IŠRADIMAI 7
BB1A* Paskelbtos paraiškos (A)** 8
FG9A Išduoti patentai (B) 15
MM9A Panaikinti patentai 21
Vardinė rodyklė 22
Sisteminė rodyklė 26
Numerinė rodyklė 27
Numerinė paraiškų rodyklė 28
EUROPOS PATENTAI 29
BB1D Paskelbtos paraiškos 29
FG9D Paskelbti patentai 33
FG4D Paskelbti patentai 36
PC9D Patento perleidimas 212
PD9D, DC9D, TH9A Patento pakeitimai 213
MM9D Išplėtimo panaikinimas 216
MG9D Išplėtimo pripažinimas negaliojančiu 217
MF9D Išplėtimo pripažinimas negaliojančiu 218
MM4D Panaikinti patentai 219
MK9D Baigę galioti patentai 220
MG4D Patentai pripažinti negaliojančiais 221
ND9D Papildomos apsaugos liudijimai 308
Sisteminė paraiškų rodyklė 310
Numerinė paraiškų rodyklė 311
Sisteminė patentų rodyklė 312
Numerinė patentų rodyklė 318
Klasifikacijos skyriai 324

DIZAINAS 325
FG9L Paskelbtos registracijos 325
MM9L Dizaino išregistravimas 331
MK9L Registracijos galiojimo pasibaigimas 332
ND9L Registracijos galiojimo pratęsimas 333
Vardinė rodyklė 337
Sisteminė rodyklė 338
Numerinė rodyklė 339
Klasifikacijos klasės 340

PREKIŲ IR PASLAUGŲ ŽENKLAI 341
FG9Y Paskelbtos registracijos 342
MF9Y Registracijos pripažintos negaliojančiomis 550
PD9Y, TC9Y, TH9Y Pakeitimai 553
ND9Y Registracijos galiojimo pratęsimas 661
MM9Y Ženklo išregistravimas 700
PC9Y Ženklo perdavimas 707
MA9Y Atšauktos registracijos 712
MF9T Registracijos pripažintos negaliojančiomis 713
Vardinė rodyklė 714
Sisteminė rodyklė 720
Numerinė rodyklė 722
Klasifikacijos klasės 727

APELIACINIO SKYRIAUS SPRENDIMAI 729

Contents

OFFICIAL NOTICES 2
List of Patent Attorneys 2
Codes of Countries 5

INVENTIONS 7
BB1A Published Applications (A) 8
FG9A Granted Patents (B) 15
MM9A Lapsed Patents 21
Name Index 22
Subject Matter Index 26
Number Index 27
Number Index of Applications 28
EUROPEAN PATENTS 29
BB1D Published Applications 29
FG9D Published Patents 33
FG4D Published Patents 36
PC9D Transfer of Patents 212
PD9D, DC9D, TH9A Changes 213
MM9D Cancellation of Extension 216
MG9D Invalidation of Extension 217
MF9D Invalidation of Extension 218
MM4D Lapsed Patents 219
MK9D Expired Patents 220
MG4D Invalidated Patents 221
ND9D Supplementary Protection Certificates 308
Subject Matter Index of Applications 310
Number Index of Applications 311
Subject Matter Index of Patents 312
Number Index of Patents 318
Sections according to the Classification 324

DESIGNS 325
FG9L Published Registrations 325
MM9L Lapse of Registrations 331
MK9L Expiration of Registrations 332
ND9L Renewal of Registrations 333
Name Index 337
Subject Matter Index 338
Number Index 339
Classes according to the Classification 340

TRADEMARKS AND SERVICE MARKS 341
FG9Y Published Registrations 342
MF9Y Invalidated Registrations 550
PD9Y, TC9Y, TH9Y Changes 553
ND9Y Renewal of Registrations 661
MM9Y Lapse of Registration 700
PC9Y Transfer of Marks 707
MA9Y Cancelled Registrations 712
MF9T Invalidated Registrations 713
Name Index 714
Subject Matter Index 720
Number Index 722
Classes according to the Classification 727

DECISIONS ADOPTED OF THE DIVISION OF APPEALS 729

* *Pagal PINO standartą ST.17*
** *Pagal PINO standartą ST.16*

LIETUVOS RESPUBLIKOS PATENTINIŲ PATIKĖTINIŲ SĄRAŠAS

Duomenys iš Lietuvos Respublikos
patentinių patikėtinių registro 2015 m. vasario 2 d.

1. Vytautas Dovydėnas
V. Grybo g. 41-38
LT-10320 Vilnius
tel.: (370 5) 231 28 11
fax: (370 5) 261 76 93
e-mail: litpa@email.lt

2. Angelė Gurklytė
J. Basanavičiaus g. 11/1
LT-03108 Vilnius
tel.: (370 5) 212 35 58
(370 5) 261 62 83
fax: (370 5) 212 35 57
e-mail: ppc@post.omnitel.net

3. Marius Jakulis - Jason
AAA Law
Jasinskio g. 16A
LT-03163 Vilnius
tel.: (370 5) 252 66 76
fax: (370 5) 252 66 70
e-mail: info@AAALaw.EU

4. Leonas Antanas Kučinskas
Dr. Leono A. Kučinsko
patentinių paslaugų firma
Kaštonų g. 5-7
LT-01107 Vilnius
tel.: (370 5) 262 67 23
mob. (370 698) 80 624
fax: (370 5) 260 96 65
(370 5) 272 48 50
e-mail: leopat@is.lt

6. Marija Lenkutienė
Patentinių paslaugų centras, UAB
J. Basanavičiaus g. 11/1
LT-03108 Vilnius
tel.: (370 5) 212 35 58
(370 5) 261 62 83
fax: (370 5) 212 35 57
e-mail: ppc@post.omnitel.net

7. Reda Žabolienė
Advokatės Redos Žabolienės
kontora METIDA
Verslo centras VERTAS
Gynėjų g. 16, LT- 01109 Vilnius
tel.: (370 5) 249 08 30
(370 5) 249 08 31
(370 5) 249 08 32
fax: (370 5) 249 08 33
e-mail: patent@metida.lt
reda.zaboliene@metida.lt

8. Virgina Adolfina Draugelienė
UAB „TARPINĖ“
p.o.box 1202, LT-01007
A.P.Kavoliuko g. 24-152
LT-04328 Vilnius
tel.: (370 5) 230 56 52
mob. (370 614) 13 670
fax: (370 5) 248 97 37
e-mail: draugeliene@tarpine.lt

9. Liudmila Gerasimovič
IĮ „Liudmila Gerasimovič,
Patentinis patikėtinis“
Vingrių g. 13-42
LT-01141 Vilnius
tel.: (370 5) 231 08 27
fax: (370 5) 231 05 93
e-mail: info@gerasimovic.com

LIST OF PATENT ATTORNEYS OF THE REPUBLIC OF LITHUANIA

Data from the Register of the Patent Attorneys
of the Republic of Lithuania on February 2, 2015

10. Vytautas Guobys
Ateities g. 3-9
LT-08306 Vilnius
tel.: (370 5) 262 42 50
fax: (370 5) 269 76 16
e-mail: vgpatent.lt@gmail.com

11. dr. Nijolė Viktorija Mickevičienė
Panerių g. 79a
LT-48425 Kaunas
tel.: (370 37) 26 02 23
mob. (370 686) 40 510
fax: (370 37) 30 86 68
e-mail: nemlietuva@hotmail.com

12. Genė Ona Sruogienė
UAB „TARPINĖ“
p.o.box 1202, LT-01007
A.P.Kavoliuko g. 24-152
LT-04328 Vilnius
tel.: (370 5) 230 56 52
mob. (370 614) 13 671
fax: (370 5) 248 97 37
e-mail: sruogiene@tarpine.lt

16. Nijolė Aliukaitė
p.o.box 2860
LT-01008 Vilnius ACP
tel.: (370 5) 275 04 54
mob. (370 616) 00266
e-mail: n.aliukaite@takas.lt

18. Jarūta Lotužytė
Medžiotojų g. 12-30
LT-92240 Klaipėda
tel.: (370 46) 21 68 14
(370 46) 29 30 15

19. Nijolė Nemcevičienė
Nijolės Nemcevičienės
patentinių paslaugų firma
Laisvės al. 101a-105
LT-44291 Kaunas
tel.: (370 37) 20 12 05
mob. (370 687) 155 95
fax: (370 37) 20 12 05
e-mail: ninema2009@yahoo.com

20. Aldona Orlienė
Kęstučio g. 59-11
LT-44303 Kaunas
tel.: (370 37) 22 76 57
(370 37) 70 58 04
mob. (370 686) 3 34 50
fax: (370 37) 20 43 59

21. Aldona Pacevičienė
A. Mickevičiaus g. 29-6
LT-44245 Kaunas
tel.: (370 37) 20 44 42
(370 37) 40 78 02
(370 98) 3 13 37
fax: (370 37) 40 78 03
e-mail: apaceviciene@takas.lt

22. Petras Puzinas
P.Puzino įmonė „Kalnuočiai“
Aguonų g. 140
LT-37452 Panevėžys
tel.: (370 45) 57 63 00
mob. (370 687) 267 14
fax: (370 45) 57 63 00
e-mail:
kalnuociai@post.omnitel.net

23. Raimonda Algimanta Skutele
Architektų g. 45-69
LT-04221 Vilnius
tel.: (370 5) 244 05 74
fax: (370 5) 244 05 74
e-mail: almonda@takas.lt

24. Irena Milda Srėbalienė
Patentinių paslaugų centras, UAB
J. Basanavičiaus g. 11/1
LT-03108 Vilnius
tel.: (370 5) 212 35 58
(370 5) 261 62 83
fax: (370 5) 212 35 57
e-mail: ppc@post.omnitel.net

25. Aurelija Šidlauskienė
Dr. V. Šidlauskas ir partneriai, UAB
K. Būgos g. 29
LT-44326 Kaunas
tel.: (370 37) 22 14 42
mob. (370 698) 787 25
fax: (370 37) 22 14 42
e-mail: aurelijosfirma@gmail.com

26. Lyra Tarnauskienė
UAB PATENTINĖ TEISINĖ APSAUGA,“
Maironio g. 14 B-1
LT-44298 Kaunas
tel.: (370 37) 32 10 67
mob. (370 687) 160 17
fax: (370 37) 32 10 90
e-mail: lyrat@takas.lt

27. Milda Tumkevičienė
Patentinių paslaugų centras, UAB
J. Basanavičiaus g. 11/1
LT-03108 Vilnius
tel.: (370 5) 212 35 58
(370 5) 261 62 83
fax: (370 5) 212 35 57
e-mail: ppc@post.omnitel.net

29. Liucija Janickaitė
Inpatra UAB
Šeškinės g. 59-53,
LT-07162 Vilnius
tel.: (370 5) 246 45 38
mob. (370 686) 518 25
fax: (370 5) 246 45 38
e-mail: pat.janickaite@gmail.com

30. Ramunė Garšvienė
Dūkštų g. 28-20
LT-07171 Vilnius
tel.: (370 5) 248 21 53
fax: (370 5) 248 21 53
e-mail: rgarsv@takas.lt

31. Stanislava Teleišienė
UAB „Brainera“
Savanorių pr. 217
LT-02300 Vilnius
tel.: (370 5) 264 80 88
mob. (370 601) 094 42
fax: (370 5) 264 80 99
e-mail: info@brainera.lt
stase@skynet.lt

32. Ona Vaičiulienė
V. Druskio g. 9-46
LT-04306 Vilnius
tel.: (370 5) 244 47 49
mob. (370 611) 37 406
fax: (370 5) 244 47 49
e-mail: ovaic@takas.lt

34. Liudmila Čebotariova
Patentinių paslaugų centras, UAB
J. Basanavičiaus g. 11/1
LT-03108 Vilnius
tel.: (370 5) 212 35 58
(370 5) 261 62 83
fax: (370 5) 212 35 57
e-mail: ppc@post.omnitel.net

35. Otilija Klimaitienė
AAA Law
Jasinskio g. 16A
LT-03163 Vilnius
tel.: (370 5) 252 66 76
fax: (370 5) 252 66 70
e-mail: o.klimaitiene@AAALaw.EU

36. Zita Grigienė
Savanorių pr. 222a-46
LT-50196 Kaunas
tel.: (370 37) 31 40 50
(370 37) 77 04 24
mob. (370 686) 550 16
fax: (370 37) 31 40 50
e-mail: zita.grigiene@gmail.com

37. Tatjana Sterlina
UAB „Intels“
Naugarduko g. 32/2
LT-03225 Vilnius
tel.: (370 5) 233 54 77
fax: (370 5) 216 22 88
e-mail: info@intels.lt
sterlina@post.5ci.lt

38. Gražina Pečiulienė
P. Vileišio g. 24-71
LT-10301 Vilnius
tel.: (370 5) 234 10 83
fax: (370 5) 234 10 83
e-mail: grazina@post.omnitel.net

39. Sigitas Bartkus
Breslaujos g. 3
LT-44403 Kaunas
tel.: (370 37) 40 18 30
mob. (370 687) 990 81
fax: (370 37) 35 12 71
e-mail: bartkus@mail.lei.lt

40. Nelia Janiušina
UAB „Intels“
Naugarduko g.32/2
LT-03225 Vilnius
tel.: (370 5) 233 54 77
fax: (370 5) 216 22 88
e-mail: info@intels.lt
intels@takas.lt

41. Danutė Lišauskaitė
Studentų g. 32-3
LT-50249 Kaunas
tel.: (370 37) 73 84 56

42. Aleksandras Loginovas
Studentų g. 32-3
LT- 50249 Kaunas
tel.: (370 37) 43 84 56

43. Marija Vanda Antanaitienė
p.o.box 3197
LT-06002 Vilnius
tel.: (370 5) 247 04 42
fax: (370 5) 247 04 42
e-mail: patent@takas.lt

44. Audronė Juodzevičienė
Medeinos g. 13-8
LT-06139 Vilnius
tel.: (370 5) 240 84 37
e-mail:
audrone.juodzeviciene@vilnius.lt

45. dr. Juozas Lapienis
UAB „MSP Europe“
Šeimyniškių g. 21-92
LT-09236 Vilnius
tel.: (370 5) 271 26 45
mob. (370 685) 11 286
fax: (370 5) 271 26 45
e-mail: lt@mikhailyuk.com
juzalap@gmail.com

46. Telesforas Urbaitis
Advokatas Telesforas Urbaitis
Gedimino pr. 28/2-801,
LT-01104 Vilnius
tel.: (370) 673 30 429
(370) 685 66 354
e-mail:
advokatas.Telesforas@gmail.com

47. Vaclovas Kiškis
Adomaičiai,
Lavoriškių p-tas,
LT-15032 Vilniaus raj.
tel.: (370 673) 44 400
e-mail: vaclovas@irii.lt
vaclovas@patentas.lt

48. Eglė Mickevičiūtė-Tiažkijienė
Advokatų kontora SORAINEN ir partneriai, Jogailos g. 4,
LT-01116 Vilnius
tel.: (370 5) 272 39 24
mob. (370 687) 85 880
fax: (370 5) 272 39 24
e-mail: emt@takas.lt

49. Vytautas Einoris
Gerbutavičiaus g. 1/42-155
LT-04318 Vilnius
tel.: (370 5) 245 19 87
fax: (370 5) 274 50 43
e-mail: einavytas@hotmail.com

50. Aušra Pakėnienė
AAA Law
Jasinskio g. 16A
LT-03163 Vilnius
tel.: (370 5) 252 66 76
fax: (370 5) 252 66 70
e-mail: a.pakeniene@AAALaw.EU

51. Jurga Petniūnaitė
AAA Law
Jasinskio g. 16A
LT-03163 Vilnius
tel.: (370 5) 252 66 76
fax: (370 5) 252 66 70
e-mail: j.petniunaite@AAALaw.EU

52. Jelena Gerasimovič
IĮ „Liudmila Gerasimovič, Patentinis patikėtinis“
Vingrių g. 13-42
LT-01141 Vilnius
tel.: (370 5) 231 08 27
fax: (370 5) 231 05 93
e-mail: info@gerasimovic.com

53. Malvina Milda Pranskevičienė
IĮ „Liudmila Gerasimovič, Patentinis patikėtinis“
Vingrių g. 13-42
LT-01141 Vilnius
tel.: (370 5) 231 08 27
fax: (370 5) 231 05 93
e-mail: info@gerasimovic.com

54. Gediminas Pranevičius
Advokatų kontora VARUL
Konstitucijos pr. 7,
LT-09308 Vilnius
tel.: (370 5) 248 73 37
fax: (370 5) 248 73 38
e-mail:
gediminas.pranevicius@ipforma.lt

55. Vitalija Banaitienė
UAB „TARPINĖ“
p.o.box 1202, LT-01007
A.P.Kavoliuko g. 24-152
LT-04328 Vilnius
tel.: (370 5) 230 56 52
mob. (370 699) 02 023
fax: (370 5) 248 97 37
e-mail: banaitiene@tarpine.lt

56. Vilija Viešūnaitė
Advokatų profesinė bendrija „TRINITI LT“
L.Stuokos-Gucevičiaus g. 9
LT-01122 Vilnius
tel.: (370 5) 231 22 11
mob. (370 687) 48 149
fax: (370 5) 231 22 44
e-mail: vilija.viesunaite@triniti.lt

57. Gvidas Urbonas
K. Donelaičio g. 33-101
LT-44240 Kaunas
tel.: (370 37) 32 44 32
mob. (370 698) 83 666
fax: (370 37) 20 89 30
e-mail: gvidasu@one.lt

58. Birutė Dauderienė
Advokatės Redos Žabolienės kontora METIDA
Verslo centras VERTAS
Gynėjų g. 16, LT- 01109 Vilnius
tel.: (370 5) 249 08 30
fax: (370 5) 249 08 33
e-mail:
birute.dauderiene@metida.lt

59. Inga Lukauskienė
Advokatės Redos Žabolienės kontora METIDA
Verslo centras VERTAS
Gynėjų g. 16, LT- 01109 Vilnius
tel.: (370 5) 249 08 30
fax: (370 5) 249 08 33
e-mail:
Inga.lukauskiene@metida.lt

60. Lina Meškauskienė
Advokatės
Meškauskienės kontora
Vytauto g. 12,
LT-08118 Vilnius
tel.: +370 5 272 17 17
fax: +370 5 272 19 84
e-mail: info@akmp.lt

61. Edita Ivanauskienė
Advokatės
Editos Ivanauskienės kontora
Vokiečių g. 7-2,
LT- 01130 Vilnius
tel.: (370 5) 277 77 04
(370 5) 686 11 584
fax: (370 5) 277 77 04
e-mail:
edita_ivanauskiene@yahoo.com
edita.ivanauskiene@eiip.lt

62. Tomas Jakubauskas
Advokatų kontora Eversheds Saladžius
Jasinskio g. 16B,
LT- 01112 Vilnius
tel.: (370 5) 239 23 91
fax: (370 5) 239 23 90
e-mail:
tomas.jakubauskas@eversheds.lt

63. Valters Gencs
A. Tumėno g. 4,
LT-01109 Vilnius
tel.: (370 5) 261 1000
fax: (370 5) 261 1100
tel.: (371 6) 724 0090
fax: (371 6) 724 0091
Kr. Valmiera g. 21,
LV-1010 Rīga, Latvija
e-mail:
gencs.valters@gencs.eu

Numeracija – pagal patentinių patikėtinių registro duomenis.

VALSTYBIŲ, TERITORIJŲ, KITŲ SUBJEKTŲ IR TARPVYRIAUSYBINIŲ ORGANIZACIJŲ ŽYMĖJIMO KODAI PAGAL PINO STANDARTĄ ST.3

AD	Andora	AD	Andorra
AE	Jungtiniai Arabų Emyratai	AE	United Arab Emirates
AF	Afganistanas	AF	Afghanistan
AG	Antigva ir Barbuda	AG	Antigua and Barbuda
AI	Angilija	AI	Anguilla
AL	Albanija	AL	Albania
AM	Armėnija	AM	Armenia
AO	Angola	AO	Angola
AP	Afrikos regioninė pramoninės nuosavybės organizacija (ARIPO)	AP	African Regional Industrial Property Organization (ARIPO)
AR	Argentina	AR	Argentina
AT	Austrija	AT	Austria
AU	Australija	AU	Australia
AW	Aruba	AW	Aruba
AZ	Azerbaidžanas	AZ	Azerbaijan
BA	Bosnija ir Hercegovina	BA	Bosnia and Herzegovina
BB	Barbadosas	BB	Barbados
BD	Bangladešas	BD	Bangladesh
BE	Belgija	BE	Belgium
BF	Burkina Fasas	BF	Burkina Faso
BG	Bulgarija	BG	Bulgaria
BH	Bahreinas	BH	Bahrain
BI	Burundis	BI	Burundi
BJ	Beninas	BJ	Benin
BM	Bermuda	BM	Bermuda
BN	Brunėjus Darusalamas	BN	Brunei Darussalam
BO	Bolivijos Daugiatautė Valstybė	BO	Bolivia, Plurinational State of
BQ	Boneras, Sint Eustatijus ir Saba	BQ	Bonaire, Sint Eustatius and Saba
BR	Brazilija	BR	Brazil
BS	Bahamos	BS	Bahamas
BT	Butanas	BT	Bhutan
BV	Buvė Sala	BV	Bouvet Island
BW	Botsvana	BW	Botswana
BX	Beneliukso intelektinės nuosavybės tarnyba (BOIP)	BX	Benelux Office for Intelectual Property (BOIP)
BY	Baltarusija	BY	Belarus
BZ	Belizas	BZ	Belize
CA	Kanada	CA	Canada
CD	Kongo Demokratinė Respublika	CD	Democratic Republic of the Congo
CF	Centrinės Afrikos Respublika	CF	Central African Republic
CG	Kongas	CG	Congo
CH	Šveicarija	CH	Switzerland
CI	Dramblio Kaulo Krantas	CI	Cote d'Ivoire
CK	Kuko Salos	CK	Cook Islands
CL	Čilė	CL	Chile
CM	Kamerūnas	CM	Cameroon
CN	Kinija	CN	China
CO	Kolumbija	CO	Colombia
CR	Kosta Rika	CR	Costa Rica
CU	Kuba	CU	Cuba
CV	Žaliasis Kyšulys	CV	Cape Verde
CW	Kurakao	CW	Curaçao
CY	Kipras	CY	Cyprus
CZ	Čekija	CZ	Czech Republic
DE	Vokietija	DE	Germany
DJ	Džibutis	DJ	Djibouti
DK	Danija	DK	Denmark
DM	Dominika	DM	Dominica
DO	Dominikos Respublika	DO	Dominican Republic
DZ	Alžyras	DZ	Algeria
EA	Eurazijos patentų organizacija (EAPO)	EA	Eurasian Patent Organization (EAPO)
EC	Ekvadoras	EC	Ecuador
EE	Estija	EE	Estonia
EG	Egiptas	EG	Egypt
EH	Vakarų Sachara	EH	Western Sahara
EM	Vidaus rinkos harmonizavimo tarnyba (prekių ženklai ir dizainai) (OHIM)	EM	Office for Harmonization in the Internal Market (Trademarks and Designs) (OHIM)
EP	Europos patentų tarnyba (EPT)	EP	European Patent Office (EPO)
ER	Eritrėja	ER	Eritrea
ES	Ispanija	ES	Spain
ET	Etiopija	ET	Ethiopia
FI	Suomija	FI	Finland
FJ	Fidžis	FJ	Fiji
FK	Folklando Salos (Malvinai)	FK	Falkland Islands (Malvinas)
FO	Farerų Salos	FO	Faroe Islands
FR	Prancūzija	FR	France
GA	Gabonas	GA	Gabon
GB	Jungtinė Karalystė	GB	United Kingdom
GC	Persijos įlankos Arabų valstybių bendradarbiavimo tarybos (GCC) patentų tarnyba	GC	Patent Office of the Cooperation Council for the Arab States of the Gulf (GCC)
GD	Grenada	GD	Grenada
GE	Gruzija	GE	Georgia
GG	Gernsis	GG	Guernsey
GH	Gana	GH	Ghana
GI	Gibraltaras	GI	Gibraltar
GL	Grenlandija	GL	Greenland
GM	Gambija	GM	Gambia
GN	Gvinėja	GN	Guinea
GQ	Pusiaujo Gvinėja	GQ	Equatorial Guinea
GR	Graikija	GR	Greece
GS	Pietų Georgijos ir Pietų Sandvičo Salos	GS	South Georgia and the South Sandwich Islands
GT	Gvatemala	GT	Guatemala
GW	Bisau Gvinėja	GW	Guinea-Bissau
GY	Gajana	GY	Guyana
HK	Ypatingasis Administracinis Kinijos Regionas Honkongas	HK	The Hong Kong Special Administrative Region of the People's Republic of China
HN	Hondūras	HN	Honduras
HR	Kroatija	HR	Croatia
HT	Haitis	HT	Haiti
HU	Vengrija	HU	Hungary
IB	Pasaulinės intelektinės nuosavybės organizacijos Tarptautinis biuras (WIPO)	IB	International Bureau of the World Intellectual Property Organization (WIPO)
ID	Indonezija	ID	Indonesia
IE	Airija	IE	Ireland
IL	Izraelis	IL	Israel
IM	Meno sala	IM	Isle of Man
IN	Indija	IN	India
IQ	Irakas	IQ	Iraq
IR	Irano Islamo Respublika	IR	Iran (Islamic Republic of)
IS	Islandija	IS	Iceland
IT	Italija	IT	Italy
JE	Džersis	JE	Jersey
JM	Jamaika	JM	Jamaica
JO	Jordanija	JO	Jordan
JP	Japonija	JP	Japan
KE	Kenija	KE	Kenya
KG	Kirgizija	KG	Kyrgyzstan
KH	Kambodža	KH	Cambodia
KI	Kiribatis	KI	Kiribati
KM	Komorai	KM	Comoros
KN	Sent Kitsas ir Nevis	KN	Saint Kitts and Nevis
KP	Korėjos Liaudies Demokratinė Respublika	KP	Democratic People's Republic of Korea
KR	Korėjos Respublika	KR	Republic of Korea

KW	Kuveitas	KW	Kuwait
KY	Kaimanų Salos	KY	Cayman Islands
KZ	Kazachstanas	KZ	Kazakhstan
LA	Laoso Liaudies Demokratinė Respublika	LA	Lao People's Democratic Republic
LB	Libanas	LB	Lebanon
LC	Sent Lusija	LC	Saint Lucia
LI	Lichtenšteinas	LI	Liechtenstein
LK	Šri Lanka	LK	Sri Lanka
LR	Liberija	LR	Liberia
LS	Lesotas	LS	Lesotho
LT	Lietuva	LT	Lithuania
LU	Liuksemburgas	LU	Luxembourg
LV	Latvija	LV	Latvia
LY	Libija	LY	Libya
MA	Marokas	MA	Morocco
MC	Monakas	MC	Monaco
MD	Moldova	MD	Republic of Moldova
ME	Juodkalnija	ME	Montenegro
MG	Madagaskaras	MG	Madagascar
MK	Buvusioji Jugoslavijos Respublika Makedonija	MK	The former Yugoslav Republic of Macedonia
ML	Malis	ML	Mali
MM	Mianmaras	MM	Myanmar
MN	Mongolija	MN	Mongolia
MO	Makao	MO	Macao
MP	Marianos Šiaurinės Salos	MP	Northern Mariana Islands
MR	Mauritanija	MR	Mauritania
MS	Montseratas	MS	Montserrat
MT	Malta	MT	Malta
MU	Mauricijus	MU	Mauritius
MV	Maldyvai	MV	Maldives
MW	Malavis	MW	Malawi
MX	Meksika	MX	Mexico
MY	Malaizija	MY	Malaysia
MZ	Mozambikas	MZ	Mozambique
NA	Namibija	NA	Namibia
NE	Nigeris	NE	Niger
NG	Nigerija	NG	Nigeria
NI	Nikaragva	NI	Nicaragua
NL	Nyderlandai	NL	Netherlands
NO	Norvegija	NO	Norway
NP	Nepalas	NP	Nepal
NR	Nauru	NR	Nauru
NZ	Naujoji Zelandija	NZ	New Zealand
OA	Afrikos intelektinės nuosavybės organizacija (OAPI)	OA	African Intellectual Property Organization (OAPI)
OM	Omanas	OM	Oman
PA	Panama	PA	Panama
PE	Peru	PE	Peru
PG	Papua Naujoji Gvinėja	PG	Papua New Guinea
PH	Filipinai	PH	Philippines
PK	Pakistanas	PK	Pakistan
PL	Lenkija	PL	Poland
PT	Portugalija	PT	Portugal
PW	Palau	PW	Palau
PY	Paragvajus	PY	Paraguay
QA	Kataras	QA	Qatar
QZ	Bendrijos augalų veislių tarnyba (Europos Sąjunga)	QZ	Community Plant Variety Office (European Union) (CPVO)
RO	Rumunija	RO	Romania
RS	Serbija	RS	Serbia
RU	Rusijos Federacija	RU	Russian Federation
RW	Ruanda	RW	Rwanda
SA	Saudo Arabija	SA	Saudi Arabia
SB	Saliamono Salos	SB	Solomon Islands
SC	Seišeliai	SC	Seychelles
SD	Sudanas	SD	Sudan
SE	Švedija	SE	Sweden
SG	Singapūras	SG	Singapore
SH	Šv. Elenos, Dangun Žengimo ir Tristano da Kunjos salos	SH	Saint Helena, Ascension and Tristan da Cunha
SI	Slovėnija	SI	Slovenia
SK	Slovakija	SK	Slovakia
SL	Siera Leonė	SL	Sierra Leone
SM	San Marinas	SM	San Marino
SN	Senegalas	SN	Senegal
SO	Somalis	SO	Somalia
SR	Surinamas	SR	Suriname
SS	Pietų Sudanas	SS	South Sudan
ST	San Tomė ir Prinsipė	ST	Sao Tome and Principe
SV	Salvadoras	SV	El Salvador
SX	Sint Martenas (Olandijos dalis)	SX	Sint Maarten (Dutch part)
SY	Sirijos Arabų Respublika	SY	Syrian Arab Republic
SZ	Svazilendas	SZ	Swaziland
TC	Terkso ir Kaikoso Salos	TC	Turks and Caicos Islands
TD	Čadas	TD	Chad
TG	Togas	TG	Togo
TH	Tailandas	TH	Thailand
TJ	Tadžikija	TJ	Tajikistan
TL	Rytų Timoras	TL	Timor–Leste
TM	Turkmėnija	TM	Turkmenistan
TN	Tunisas	TN	Tunisia
TO	Tonga	TO	Tonga
TR	Turkija	TR	Turkey
TT	Trinidadas ir Tobagas	TT	Trinidad and Tobago
TV	Tuvalu	TV	Tuvalu
TW	Taivanis, Kinijos provincija	TW	Taiwan, Province of China
TZ	Tanzanija	TZ	United Republic of Tanzania
UA	Ukraina	UA	Ukraine
UG	Uganda	UG	Uganda
US	Jungtinės Amerikos Valstijos	US	United States of America
UY	Urugvajus	UY	Uruguay
UZ	Uzbekistanas	UZ	Uzbekistan
VA	Vatikanas	VA	Holy See
VC	Sent Vinsentas ir Grenadinai	VC	Saint Vincent and the Grenadines
VE	Venesuelos Bolivaro Respublika	VE	Venezuela, Bolivarian Republic of
VG	Virdžinijos Salos (Britų)	VG	Virgin Islands (British)
VN	Vietnamas	VN	Viet Nam
VU	Vanuatu	VU	Vanuatu
WO	Pasaulinė intelektinės nuosavybės organizacija (WIPO Tarptautinis biuras)	WO	World Intellectual Property Organization (WIPO) (International Bureau of)
WS	Samoa	WS	Samoa
XN	Šiaurės patentų institutas (NPI)	XN	Nordic Patent Institute (NPI)
YE	Jemenas	YE	Yemen
ZA	Pietų Afrikos Respublika	ZA	South Africa
ZM	Zambija	ZM	Zambia
ZW	Zimbabvė	ZW	Zimbabwe

IŠRADIMAI

*(11)** Dokumento numeris
Number of the document

(13) Dokumento rūšis**:
A - paskelbta patentinė paraiška
B - išduotas patentas
T - Europos patento apibrėžties vertimas
Kind of document:
A - published Application
B - granted Patent
T - translation of European Patent Claim

(15) Atitaisymas
Patent correction information

(21) Paraiškos numeris
Application number

(22) Paraiškos padavimo data
Date of filing the application

(24) Liudijimo įsigaliojimo data
Date of coming into effect of SPC

(30) Prioriteto paraiškos numeris, data, valstybės kodas***
Priority application number, date, code of country

(41) Paraiškos paskelbimo data
Date of publication of the application

(45) Patento paskelbimo data
Date of publication of the patent

(46) Apibrėžties vertimo paskelbimo data
Date of publication of the claims translation

(48) Atitaisymo data
Date of issuance of a corrected patent document

(51) Tarptautinės patentų klasifikacijos indeksai
Indication of International Patent Classification

(54) Išradimo pavadinimas
Title of the invention

(57) Išradimo apibrėžtis/Referatas
Claim/Abstract

(60) Paraiškos, paduotos užsienio patentų tarnybai, duomenys (paraiškos numeris, paraiškos padavimo data, valstybės kodas)
Data relating to the application filed with a foreign patent office (application number, date, code of country)

(62) Paraiškos, iš kurios dokumentas išskirtas, numeris
Number of the earlier application

(68) Patento numeris
Patent number

(71) Pareiškėjo pavadinimas/vardas, pavardė, adresas, valstybės kodas
Name and address of applicant, code of country

(72) Išradėjo vardas, pavardė, valstybės kodas
Name of inventor, code of country

(73) Savininko pavadinimas/vardas, pavardė, adresas, valstybės kodas
Name and address of grantee, code of country

(74) Patentinio patikėtinio registracijos numeris/atstovo vardas, pavardė, adresas, valstybės kodas
Name, registration number, address of attorney/representative, code of country

(83) Mikroorganizmo deponavimo numeris ir vieta, valstybės kodas
Number and place of deposit of the microorganism, code of country

(85) Nacionalinio PCT lygio pradžios data
Date of commencement of the national phase pursuant to the PCT

(86) Tarptautinės paraiškos padavimo duomenys (paraiškos numeris, paraiškos padavimo data)
Data relating to the filing PCT application (number of application, date of filing application)

(87) Tarptautinės paraiškos paskelbimo duomenys (paskelbimo numeris, paskelbimo data)
Publication data of the PCT application (publication number, publication date)

(92) Vaisto ar augalų apsaugos priemonės pirmojo nacionalinio registravimo liudijimo numeris ir išdavimo data
Number and date of the first national authorization to place the medicinal or plant protection product on the market

(93) Vaisto ar augalų apsaugos priemonės pirmojo registravimo regioninėje ekonominėje bendrijoje liudijimo numeris, išdavimo data ir valstybės kodas
Number, date and code of country of origin of the first authorization to place the medicinal or plant protection product on the market within regional economic community

(94) Liudijimo galiojimo termino pasibaigimo data
Calculated date of expiry of the SPC

(95) Veikliosios medžiagos pavadinimas
Name of the product protected by the basic patent

(96) Europos paraiškos padavimo duomenys (paraiškos numeris, paraiškos padavimo data)
Data relating to the filing European application (number of application, date of filing application)

(97) Europos paraiškos paskelbimo duomenys (paraiškos paskelbimo data, patento paskelbimo data)
Publication data of the European application (publication date of aplication; publication date of patent)

** Pagal PINO standartą ST.9*
*** Pagal PINO standartą ST.16*
**** Pagal PINO standartą ST.3*

Patento paraiškos, paskelbtos pagal Lietuvos Respublikos patentų įstatymo 26 straipsnį

(51) Int. Cl. (2014.01): **A01K 23/00**
E01H 1/00

(21) **2013 090**

(13) **A**

(22) 2013 08 16

(71) “DOMUS SOLUTION”, UAB, V. Maciulevičiaus g. 51, LT-04310 Vilnius, LT

(72) Vygantas PURVINIS, LT

(74) Lina MEŠKAUSKIENĖ, 60, Advokatų kontora Meškauskienė ir Tuzovaitė, A. Mickevičiaus g. 6/ Karaimų g. 1, LT-08119 Vilnius, LT

(54) Naminių gyvunų kietųjų organizmo atliekų surinkiklis

(57) Šis išradimas pateikia daugiafunkcinį prietaisą greitam, patogiam ir efektyviam naminių gyvūnų kietųjų atliekų surinkimui, sudarytą iš korpuso (2), kuriame yra įtaisytas maišelis ir užtaisymo sistemos. Užtaisymo sistema yra sudaryta pirmojo mygtuko (3), maišelio uždarymo mechanizmo ir antrojo mygtuko (6). Minėtas puodelio ar bokalo formos korpusas atviruoju galu yra uždedamas ant kietųjų atliekų (7). Paspaudžiamas pirmasis mygtukas (3) ir korpuso apačioje esančios kaladėlės (10) stumia maišelį link atliekų tol, kol atliekos yra įspaudžiamos į maišelio vidų, o kaladėlės susiliečia. Antrasis mygtukas (6) skirtas užfiksuoti kaladėlių padėčiai. Maišelio vidinė pusė yra patepta lipnia medžiaga tam, kad maišelis būtų sandarus. Papildomam sandarumui užtikrinti kaladėlės gali veikti perforacijos metodu arba kaip segiklis.

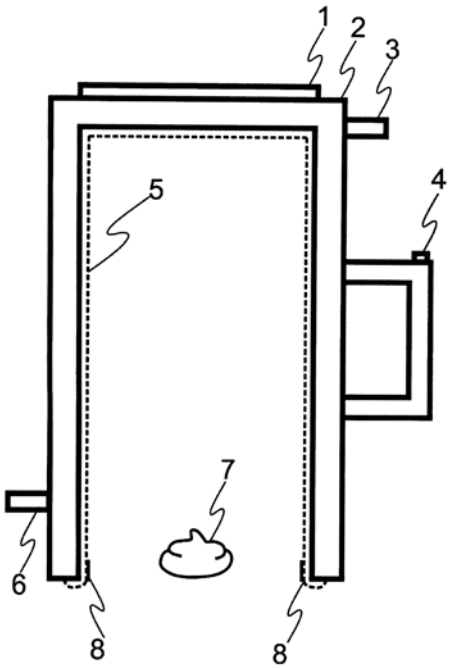

Apibrėžties punktai: 7, brėžiniai: 4.

---

(51) Int. Cl. (2015.01): **A61K 8/00**
A61Q 19/00

(21) **2014 083**

(13) **A**

(22) 2014 06 17

(71) UAB “Raminora”, K. Dineikos g. 1, LT-66165 Druskininkai, LT

(72) Petras DAGILIS, LT
Rokas NAVICKAS, LT

(74) Aurelija ŠIDLAUSKIENĖ, 25, Dr. V. Šidlauskas ir partneriai, UAB, K. Būgos g. 29, LT-44326 Kaunas, LT

(54) Gintaro, mineralinė ir vaistingųjų augalų hidromasažo vonia ir jos paruošimo būdas

(57) Išradimas priklauso medicinos sričiai, būtent reabilitacijai ir sveikatinimui ir gali būti naudojamas kaip kompleksinė reabilitacijos priemonė kurortologijoje. Patentuojamos gintaro, mineralinės ir vaistingųjų augalų hidromasažo vonios sudėtis masės%: didelės mineralizacijos chloridinis natrio kalcio magnio natūralus vanduo 30-70, gintaro vanduo 2,0-5,0, vaistingųjų augalų mišinio ištrauka 0,2-5,0, likęs kiekis – geriamas vanduo iki 100. Vaistingųjų augalų mišinio ingredientai, masės %: raudonžiedė ežiuolė (*Echinacea purpurea*) 45,0-47,0, raudonėlis (*Origanum vulgare L.*) 1,0-5,0, sukatžolė (*Leonurus cardiaca L.*) 40,0-51,0 arba stumbražolė (*Hierochloe odorata*) 40,0-51,0. Gintaro vandeniui paruošti užpila natūraliu didelės mineralizacijos vandeniu 3,0-6,0 mm diametro gintaro gabalėlius masės santykiu 1:(0,4-0,6), mišinį šildo iki 35-40 ^{o}C temperatūros, išlaiko ne mažiau kaip 72 val. atviroje šviesioje nukreiptoje į rytų pusę patalpoje. Natūraliu, ne žemesnės kaip 90 ^{o}C vandeniu užpila vaistingųjų augalų mišinį masių santykiu 1:(0,4-0,6), išlaiko ne mažiau kaip 1 val. Paruošia vonią iš mineralinio vandens, gintaro vandens, vaistingųjų augalų ištraukos ir geriamojo vandens, po paciento nugara kloja 2,8-3,2 kg masės masažinį paklotėlį ir merkia 0,35-0,45 kg masės maišelį-masažuoklį, užpildytus gintaro gabalėliais.

Apibrėžties punktai: 3, brėžiniai: 0.

---

(51) Int. Cl. (2015.01): **A61K 31/00**
C08B 37/00

(21) **2014 060**

(13) **A**

(22) 2014 04 14

(71) UAB “BIOCENTRAS”, V.A. Graičiūno g. 10, LT-02241 Vilnius, LT

(72) Saulius GRIGIŠKIS, LT
Artur JAVMEN, LT
Mykolas MAURICAS, LT
Vilma ČIPINYTĖ, LT
Darius KACANAUSKAS, LT
Fortunatas GRYGAS, LT
Julius VAITOŠKA, LT

(74) Reda ŽABOLIENĖ, 7, Advokatės Redos Žabolienės kontora METIDA, Verslo centras VERTAS, Gynėjų g. 16, LT-01109 Vilnius, LT

(54) Terapinė ß-gliukanų kompozicija, moduliuojanti žmogaus imuninę sistemą ir inicijuojanti vėžinių ląstelių ardymą

(57) Šis išradimas priskiriamas farmacinių biotechnologijų sričiai. Jame aprašomas organizmo imunostimuliavimas, vėžinių ląstelių ardymo procesų inicijavimas bei metastazių susidarymo prevencija, panaudojant skiritingos molekulinės masės vandenyje tirpiųbeta-gliukanų kompozicijas. Šiame išradime taip pat aprašytas beta-gliukanų mišiniams gauti panaudojamas specifinis biokatalizatorius, produkuojamas Streptomyces rutgersensis 88.

Apibrėžties punktai: 15, brėžiniai: 11.

---

(51) Int. Cl. (2015.01): **A61K 36/00**
A23L 2/00

(21) **2013 084**

(13) **A**

(22) 2013 08 05

(71) Viktor SYRTSOV, J. Matulaičio g. 9-2, 05111 Vilnius, LT

(72) Viktor SYRTSOV, LT

(74) Liucija JANICKAITĖ, 29, Inpatra UAB, Šeškinės g. 59-53, LT-07162 Vilnius, LT

(54) Žmogaus organizmo valymo ir jo veiklos pagerinimo būdas

(57) Išradimas priklauso biomedicinos, maisto pramonės sričiai, apimantis vaistingųjų augalų kompozicijų naudojimą kaip biologiškai aktyvius maisto papildus, turinčius profilaktinių ir gydomųjų savybių. Išradimo tikslas - sukurti kompozicijas, skirtas organizmo valymui ir jo veiklos pagerinimui. Sukurtos kompozicijos, apimančios vaistingųjų augalų kompozicijų naudojimą. Kompozicijų naudojimas apima: a) endokrininės sistemos hormonų reguliavimą, naudojant vaistingųjų augalų kompoziciją, susidedančią iš medetkų žiedų ištraukos, baltųjų vynuogių sulčių, bananų sulčių, kraujažolės žolės ištraukos, kriaušių sulčių; b) virškinamojo trakto veiklos pagerinimą, naudojant vaistingųjų augalų kompoziciją, susidedančią iš raudonųjų vynuogių sulčių, ananasų sulčių, obuolių sulčių, spanguolių sulčių, beržo lapų ištraukos; c) organizmo imuniteto gerinimą, naudojant vaistingųjų augalų kompoziciją, susidedančią iš juodųjų serbentų sulčių, raudonųjų burokėlių sulčių, šermukšnių uogų sulčių, erškėčio vaisių ištraukos, jonažolės žolės ištraukos, gysločio ištraukos; d) žarnyno veiklos pagerinimą, naudojant vaistingųjų augalų kompoziciją, susidedančią iš raudonųjų burokėlių sulčių, slyvų sulčių, morkų sulčių, paprastojo šaltekšnio žievės ištraukos, mėtų ištraukos; e) šlakų (uratų), toksinų iš organizmo pašalinimą, naudojant vaistingųjų augalų kompoziciją, susidedančią iš baltųjų vynuogių sulčių, baklažanų sulčių, cukinijų sulčių, kopūstų sulčių, linų sėmenų ištraukos. Valymą atlieka ne trumpiau, kaip 21 dieną.

Apibrėžties punktai: 7, brėžiniai: 0.

---

(51) Int. Cl. (2015.01): **A61L 2/00**

(21) **2013 503**

(13) **A**

(22) 2013 08 02

(71) UAB “MOKSLINIŲ TYRIMŲ PLĖTROS LABORATORIJA”, K. Donelaičio g. 6A, 03102 Vilnius, LT

(72) Jurgis BARKAUSKAS, LT

(74) Virgina Adolfina DRAUGELIENĖ, 8, UAB TARPINĖ, A.P.Kavoliuko g. 24-152, LT-04328 Vilnius, LT

(54) Dangų, pasižyminčių antimikrobinėmis savybėmis, gamybos būdas ir įrenginys

(57) Išradimas priklauso dangų, pasižyminčių antimikrobinėmis savybėmis gamybos būdui, būtent oksiduotų grafeno dangų ant polipropileno plėvelės padengimo būdui, kur šiuo būdu padengtos plėvelės gali būti naudojamos maisto pramonėje, medicinoje. Dangų, pasižyminčių antibakterinėmis savybėmis, gamybos būdas apima polipropileno plėvelės padengimą plonu grafeno sluoksniu. Siekiant supaprastinti padengimo būdą ir jo realizavimo įrenginį, ant polipropileno plėvelės tolygiai paskirsto grafito miltelius,juos mechaniškai tolygiai užtrina ant polipropileno plėvelės paviršiaus, suformuojant ploną grafeno sluoksnį, po to plėvelę su suformuotu plonu grafeno sluoksniu nuplauna vandeniu ir atlieka grafeno sluoksnio oksidaciją. Po oksidacijos minėtą plėvelę su suformuotu oksiduotu grafeno sluoksniu nuplauna distiliuotu vandeniu ir išdžiovina.

Apibrėžties punktai: 4, brėžiniai: 1.

---

(51) Int. Cl. (2014.01): **B65D 85/00**

(21) **2013 085**

(13) **A**

(22) 2013 08 05

(71) UAB “ART SET”, Trakų g. 12-29, 01132 Vilnius, LT

(72) Svetoslavas KUZNECOVAS, LT

(74) Reda ŽABOLIENĖ, 7, Advokatės Redos Žabolienės kontora METIDA, Verslo centras VERTAS, Gynėjų g. 16, LT-01109 Vilnius, LT

(54) Prieskonių maišelio konstrukcija skystiems maisto produktams ruošti (gaminti)

(57) Šio išradimo tikslas – prieskonių maišelio konstrukcija, pasižyminti šiomis savybėmis: į skystą maisto produktą (pvz.: sriubą, troškinį, padažą, gėrimą, karštą vyną, uogienę) įmestas prieskonių maišelis yra lengvai išimamas net nepilnai atidarant puodo dangtį, nes turi laikiklį, kurį galima lengvai pritvirtinti prie puodo krašto; minėto maišelio aukštis sriubos puode lengvai fiksuojamas, o tai padeda išvengti nepageidaujamo maišelio prisiplojimo prie dugno ir jo išsilydymo / pažeidimo; kadangimaišelis yra pusiau išsipakuojančios formos, jo viršutinė ir apatinė dalys yra įleistos į vidų, todėl virvutės mazgo fiksavimo ir tempimo metu rankose maišelio forma lengvai pasikeičia iš „plokščios“ į „statinaitę“, tokiu būdu maišelio vidinis tūrispadidėja visa eile, prieskoniai jame pasiskirsto lengvai ir tolygiai, iš prieskonių ženkliai efektyviau vyksta medžiagų

ekstrakcijos procesas. Tokia prieskonių maišelio konstrukcija leidžia patogiau ruošti skystą maisto produktą (pvz.: sriubą), nepažeisti prieskonių maišelio jo panaudojimo metu, išgauti stipresnį paruošto maisto aromatą bei turtingesnį/gardesnį skonį.

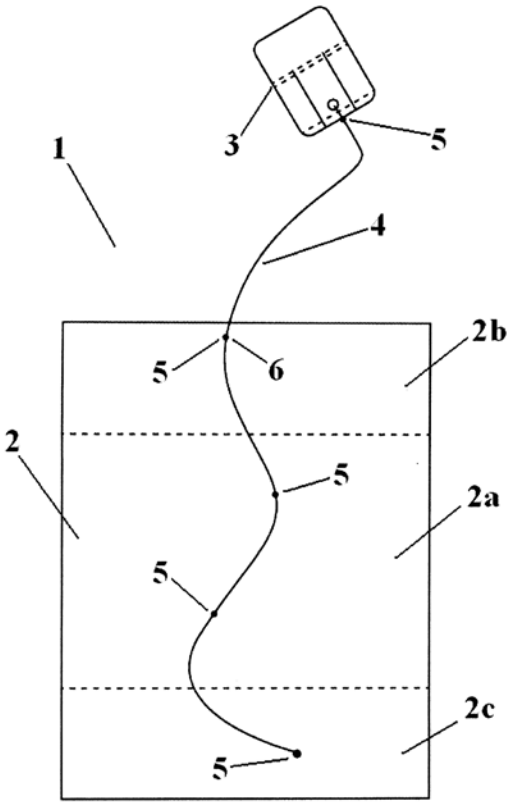

Apibrėžties punktai: 5, brėžiniai: 3.

---

(51) Int. Cl. (2015.01): **C12N 1/00**
A61K 35/00
(21) **2013 502**
(13) **A**
(22) 2013 08 02
(71) Marius BRILINKEVIČIUS, 6 Bonnog Oatencake Midleton, Co. Cork, IE
(72) Limas KUPČINSKAS, LT
Jonas URBONAS, LT
Robertas PETKEVIČIUS, LT
Alvydas Pranas LAIŠKONIS, LT
(74) Virgina Adolfina DRAUGELIENĖ, 8, UAB TARPINĖ, A.P.Kavoliuko g. 24-152, LT-04328 Vilnius, LT
(54) Maistinio arba farmacinio biopreparato kompozicija
(57) Išradimas priklauso biotechnologijos sričiai, būtent, probiotikų preparatams ir gali būti naudojamas kaip maisto papildas arba gydomasis profilaktinis preparatas. Preparato kompozicija apima probiotikus iš bifidobakterijų ir laktobakterijų bei papildomas medžiagas, kur probiotikų bifidobakterijos yra parinktos iš štamų, tokių kaip *Bifidobacterium infantis, Bifidobacterium longum, Bifidobacterium bifidum Bifidobacterium breve*, laktobakterijos yra parinktos iš štamų, tokių kaip *Lactobacillus acidophilus, Lactobacillus plantarum*. Siekiant praplėsti veikimo spektrą kompozicija papildomai apima laktobakterijas parinktas iš štamų *Lactobacillus fermentum, Lactobacillus reuteri, Lactobacillus casei ir Lactobacillus rhamnosus*, kurioje probiotikų išbifidobakterijų ir laktobakterijų bendras biologinis aktyvumas viename grame biomasės yra nuo maždaug 1,5 x 10^{10} iki maždaug 1,5 x 10^{11} KSV (kolonijas sudarančių vienetų) bei sudaro nuo maždaug 40 iki maždaug 42 kompozicijos masės %, o likusią dalį sudaro pasirinktos papildomos medžiagos.

Apibrėžties punktai: 6, brėžiniai: 0.

Tarptautinės patentinės paraiškos, paskelbtos pagal Lietuvos Respublikos patentų įstatymo 26 straipsnį

(51) Int. Cl. (2015.01): **C12N 9/00**
(21) **2014 078**
(13) A
(22) 2012 08 28
(86) PCT/US2011/023944
(86) 2011 02 07
(85) 2012 08 29
(30) 61/301666, 2010 02 05, US
61/387800, 2010 09 29, US
(71) NEW ENGLAND BIOLABS, INC., 240 County Road, Ipswich, MA 01938, US
(72) Zhenyu ZHU, US
Aine QUIMBY, US
Shengxi GUAN, US
Dapeng SUN, US
Yishu HUANG, CN
Xuhui LAI, CN
Siu-hong CHAN, US
Xianghui LI, CN
Shuang Yong XU, US
Chunhua ZHANG, CN
(74) Tatjana STERLINA, 37, UAB “Intels”, Naugarduko g. 32/2, LT-03225 Vilnius, LT
(54) Didelio tikslumo restrikcijos endonukleazės
(57) 1. Kompozicija, apimanti: fermentą, apimantį SEQ ID Nr. 1, kurioje viena arba daugiau aminorūgščių yra mutuotos, kur vienos arba daugiau mutacijų padėtis yra parinkta iš grupės, susidedančios iš S36, K77, P154, E163, Y165 ir K185.

2. Fermentas pagal 1 punktą, kur aminorūgšties mutacija yra parinkta iš grupės, susidedančios iš S36A, K77A, P154A, E163A, Y165F ir K185A.

3. Fermentas pagal 1 arba 2 punktą, kur mutacija yra P154A.

4. Nukleorūgšties seka, koduojanti fermentą, turintį aminorūgščių seką pagal bet kurį 1-3 punktą.

5. Vektorius, apimantis nukleorūgšties seką pagal 4 punktą.

6. Ląstelė šeimininkė, apimanti nukleorūgšties seką pagal 4 punktą arba vektorių pagal 5 punktą.

Apibrėžties punktai: 6, brėžiniai: 17.

---

(51) Int. Cl. (2015.01): **C12N 9/00**
(21) **2014 079**
(13) A
(22) 2012 08 28
(86) PCT/US2011/023944
(86) 2011 02 07
(85) 2012 08 28
(30) 61/301666, 2010 02 05, US
61/387800, 2010 09 29, US
(71) NEW ENGLAND BIOLABS, INC., 240 County Road, Ipswich, MA 01938, US
(72) Zhenyu ZHU, US
Aine QUIMBY, US
Shengxi GUAN, US
Dapeng SUN, US
Yishu HUANG, CN
Xuhui LAI, CN
Siu-hong CHAN, US
Xianghui LI, CN
Shuang Yong XU, US
Chunhua ZHANG, CN
(74) Tatjana STERLINA, 37, UAB “Intels”, Naugarduko g. 32/2, LT-03225 Vilnius, LT
(54) Didelio tikslumo restrikcijos endonukleazės
(57) 1. Kompozicija, apimanti: fermentą, apimantį SEQ ID Nr. 28, turinčią E112/R132 mutaciją.

2. Fermentas pagal 1 punktą, kur aminorūgšties mutacija yra E112A/R132A.

3. Nukleorūgšties seka, koduojanti fermentą, turintį aminorūgščių seką pagal bet kurį 1-2 punktą.

5. Vektorius, apimantis nukleorūgšties seką pagal 3 punktą.

6. Ląstelė šeimininkė, apimanti nukleorūgšties seką pagal 3 punktą arba vektorių pagal 4 punktą.

Apibrėžties punktai: 6, brėžiniai: 17.

---

(51) Int. Cl. (2015.01): **C12N 9/00**
(21) **2014 080**
(13) A
(22) 2012 08 28
(86) PCT/US2011/023944
(86) 2011 02 07

(85) 2012 08 28
(30) 61/301666, 2010 02 05, US
61/387800, 2010 09 29, US
(71) NEW ENGLAND BIOLABS, INC., 240 County Road, Ipswich, MA 01938, US
(72) Zhenyu ZHU, US
Aine QUIMBY, US
Shengxi GUAN, US
Dapeng SUN, US
Yishu HUANG, CN
Xuhui LAI, CN
Siu-hong CHAN, US
Xianghui LI, CN
Shuang Yong XU, US
Chunhua ZHANG, CN
(74) Tatjana STERLINA, 37, UAB “Intels”, Naugarduko g. 32/2, LT-03225 Vilnius, LT
(54) Didelio tikslumo restrikcijos endonukleazės
(57) 1. Kompozicija, apimanti: fermentą, apimantį SEQ ID Nr. 13, kurioje viena arba daugiau aminorūgščių yra mutuotos, kur vienos arba daugiau mutacijų padėtis yra parinkta iš grupės, susidedančios iš H10, N208, K48, K74, R75, Y56, K58 ir M117.

2. Fermentas pagal 1 punktą, kur aminorūgšties mutacija yra parinkta iš grupės, susidedančios iš H10A, N208A, K48A, K74A, R75A, Y56F, K58A ir M117A.

3. Fermentas pagal 1 arba 2 punktą, kur mutacija yra N208A.

4. Nukleorūgšties seka, koduojanti fermentą, turintį aminorūgščių seką pagal bet kurį 1-3 punktą.

5. Vektorius, apimantis nukleorūgšties seką pagal 4 punktą.

6. Ląstelė šeimininkė, apimanti nukleorūgšties seką pagal 4 punktą arba vektorių pagal 5 punktą.

Apibrėžties punktai: 6, brėžiniai: 17.

---

(51) Int. Cl. (2015.01): **C12N 9/00**
(21) **2014 081**
(13) A
(22) 2012 08 28
(86) PCT/US2011/023944
(86) 2011 02 07
(85) 2012 08 28
(30) 61/301666, 2010 02 05, US
61/387800, 2010 09 29, US
(71) NEW ENGLAND BIOLABS, INC., 240 County Road, Ipswich, MA 01938, US
(72) Zhenyu ZHU, US
Aine QUIMBY, US
Shengxi GUAN, US
Dapeng SUN, US
Yishu HUANG, CN
Xuhui LAI, CN
Siu-hong CHAN, US
Xianghui LI, CN
Shuang Yong XU, US
Chunhua ZHANG, CN
(74) Tatjana STERLINA, 37, UAB “Intels”, Naugarduko g. 32/2, LT-03225 Vilnius, LT
(54) Didelio tikslumo restrikcijos endonukleazės
(57) 1. Kompozicija, apimanti: fermentą, apimantį SEQ ID Nr. 2, kurioje viena arba daugiau aminorūgščių yra mutuotos, kur bent vienos mutacijos padėtis yra Q148.

2. Fermentas pagal 1 punktą, kur aminorūgšties mutacija yra Q148A arba Q148I.

3. Fermentas pagal 1 arba 2 punktą, kur mutacija yra Q148I.

4. Nukleorūgšties seka, koduojanti fermentą, turintį aminorūgščių seką pagal bet kurį 1-3 punktą.

5. Vektorius, apimantis nukleorūgšties seką pagal 4 punktą.

6. Ląstelė šeimininkė, apimanti nukleorūgšties seką pagal 4 punktą arba vektorių pagal 5 punktą.

Apibrėžties punktai: 6, brėžiniai: 17.

---

(51) Int. Cl. (2015.01): **C12N 9/00**
(21) **2014 082**
(13) A
(22) 2012 08 28
(86) PCT/US2011/023944
(86) 2011 02 07
(85) 2012 08 28
(30) 61/301666, 2010 02 05, US
31/387800, 2010 09 29, US
(71) NEW ENGLAND BIOLABS, INC., 240 County Road, Ipswich, MA 01938, US
(72) Zhenyu ZHU, US
Aine QUIMBY, US
Shengxi GUAN, US
Dapeng SUN, US
Yishu HUANG, CN
Xuhui LAI, CN
Siu-hong CHAN, US
Xianghui LI, CN
Shuang Yong XU, US
Chunhua ZHANG, CN

(74) Tatjana STERLINA, 37, UAB “Intels”, Naugarduko g. 32/2, LT-03225 Vilnius, LT

(54) Didelio tikslumo restrikcijos endonukleazės

(57) 1. Kompozicija, apimanti: fermentą, apimantį SEQ ID Nr. 17, kurioje viena arba daugiau aminorūgščių yra mutuotos, kur vienos arba daugiau mutacijų padėtis yra parinkta iš grupės, susidedančios iš E059, P065, S108, N172, K174, Q179, G182 ir Y055.

2. Fermentas pagal 1 punktą, kur aminorūgšties mutacija yra parinkta iš grupės, susidedančios iš E059A, P065A, S108A, N172A, K174A, Q179A, G182A ir Y055F.

3. Fermentas pagal 1 arba 2 punktą, kur mutacija yra P065A.

4. Nukleorūgšties seka, koduojanti fermentą, turintį aminorūgščių seką pagal bet kurį 1-3 punktą.

5. Vektorius, apimantis nukleorūgšties seką pagal 4 punktą.

6. Ląstelė šeimininkė, apimanti nukleorūgšties seką pagal 4 punktą arba vektorių pagal 5 punktą.

Apibrėžties punktai: 6, brėžiniai: 17.

---

(51) Int. Cl. (2014.01): **E04G 27/00**

(21) **2014 088**

(13) A

(22) 2014 07 08

(86) PCT/CN2013/081955

(86) 2013 08 21

(85) 2014 07 08

(30) 201310242584.9, 2013 06 18, CN

(71) Shaodun HE, Room 603, Building No. 12, Honeylake, Holiday Resort Residential Quarter, Xiangmei RD., Futian, Shenzhen, Guangdong 518034, CN

(72) Shaodun HE, CN

(74) Reda ŽABOLIENĖ, 7, Advokatės Redos Žabolienės kontora METIDA, Verslo centras VERTAS, Gynėjų g. 16, LT-01109 Vilnius, LT

(54) Sulankstomas, pravažiuojamumą užtikrinantis prietaisas, skirtas automobilio ratams

(57) 1. Sulankstomas, pravažiuojamumą užtikrinantis prietaisas, skirtas automobilio ratams, kuris pagrinde apima pirmąją prispaudimo plokštę ir pirmąją sulankstomą atraminę kojelę, esančią pirmosios prispaudimo plokštės apačioje, o minėta pirmoji atraminė kojelė tvirtinama viename pirmosios prispaudimo plokštės gale per šarnyro pirštą ir kur sulenkus, pirmoji prispaudimo plokštė ir pirmoji atraminė kojelė suglaudžiamos, o atlenkus, tarp pirmosios prispaudimo plokštės ir pirmosios atraminės kojelės susidaro kampas.

2. Sulankstomas, pravažiuojamumą užtikrinantis prietaisas, skirtas automobilio ratams, pagal 1 punktą, kur jis turi antrąją prispaudimo plokštę ir antrąją atraminę kojelę, kur minėta pirmoji prispaudimo plokštė yra sujungta su antrąja prispaudimo plokšte per šarnyro pirštą, o antroji atraminė kojelė yra tvirtinama pirmosios prispaudimo plokštės apačios kitame gale per šarnyro pirštą ir kur sulenkus, pirmoji atraminė kojelė ir antroji atraminė kojelė yra tarp pirmosios prispaudimo plokštės ir antrosios prispaudimo plokštės.

3. Sulankstomas, pravažiuojamumą užtikrinantis prietaisas, skirtas automobilio ratams, pagal 2 punktą, kur minėtoji pirmoji prispaudimo plokštė ir antroji prispaudimo plokštė turi išilginius sutvirtintojus.

4. Sulankstomas, pravažiuojamumą užtikrinantis prietaisas, skirtas automobilio ratams, pagal 2 punktą, kur minėta pirmoji prispaudimo plokštė ir antroji prispaudimo plokštė yra sujungtos ir pritvirtintos su keletu įdubusių dalių, o įdubę kraštai minėtų įdubusių dalių tarnauja kaip sutvirtinimo plokštės.

5. Sulankstomas, pravažiuojamumą užtikrinantis prietaisas, skirtas automobilio ratams, pagal 2 punktą, kur pirmoji atraminė kojelė ir antroji atraminė kojelė turi įdubusios dalies struktūra, o pirmoji atraminė kojelė ir antroji atraminė kojelė yra įrengtos šarnyrų pirštų skylėse, o minėtos šarnyrų pirštų skylės yra įrengtos vienoje jų pusėje.

6. Sulankstomas, pravažiuojamumą užtikrinantis prietaisas, skirtas automobilio ratams, pagal 4 punktą, kur pirmosios prispaudimo plokštės apačioje yra rėmas, o pirmoji atraminė kojelė ir antroji atraminė kojelė yra sumontuotos abiejuose rėmo galuose su šarnyro pirštais, kur vienas pirmosios prispaudimo plokštės galas yra jungiamasis galas, o kitas galas yra atlenkimo galas ir kur pirmosios prispaudimo plokštės jungiamasis galas tvirtinamas prie rėmo, lenkiant šarnyro pirštą.

7. Sulankstomas, pravažiuojamumą užtikrinantis prietaisas, skirtas automobilio ratams, pagal 6 punktą, kur pirmoji atraminė kojelė ir antroji atraminė kojelė turi įdubusios dalies struktūrą ir kur minėta pirmoji atraminė kojelė ir antroji atraminė kojelė yra įrengtos šarnyro pirštų skylėse, o minėtos šarnyro pirštų skylės yra vienoje jų pusėje.

8. Sulankstomas, pravažiuojamumą užtikrinantis prietaisas, skirtas automobilio ratams, pagal 6 punktą, kur minėtas atlenktas galas turi kablio galą.

9. Sulankstomas, pravažiuojamumą užtikrinantis prietaisas, skirtas automobilio ratams, pagal 8 punktą,

kur minėta pirmoji atraminė kojelė taip pat turi aukštį didinančią atraminę kojelę, o minėta pirmoji atraminė kojelė yra prijungta su šarnyru prie minėtos aukštį didinančios atraminės kojelės.

10. Sulankstomas, pravažiuojamumą užtikrinantis prietaisas, skirtas automobilio ratams, pagal 9 punktą, kur atlenkus ir pakėlus, aukštį didinančios atraminės kojelės viršus yra dedamas tarp minėto kablio galo ir sutvirtintojo, esančio pirmosios prispaudimo plokštės apačios viduryje.

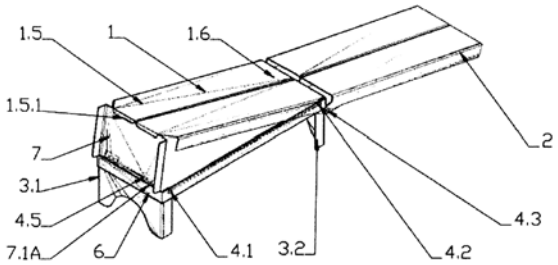

Apibrėžties punktai: 10, brėžiniai: 24.

Patentai 6113-6121 paskelbti pagal Lietuvos Respublikos patentų įstatymo 28 straipsnį

(11) **6115**
(13) B
(21) 2014 068
(22) 2014 05 16
(41) 2014 11 25
(72) Ramūnė RADIENĖ, LT
(73) Ramūnė RADIENĖ, Tuskulėnų g. 26-39, LT-09211 Vilnius, LT
(54) Bato užkulnį apsauganti priemonė vairuotojams
(57) 1. Bato užkulnį apsauganti priemonė vairuotojams, apimanti: korpusinę dalį, sudarytą iš pagrindo, nugarėlės ir užsegimo juostelės, b e s i s k i r i a n t i tuo, kad nugarėlė (2) ir pagrindas (1) yra susiuvami viena siūle ir pagaminti iš paslankios medžiagos, kuri prisitaiko prie skirtingų bato užkulnių formos ir aukščio, o užsegimo juostelė (3) pritvirtinta prie nugarėlės (2).

2. Bato užkulnį apsauganti priemonė vairuotojams pagal 1 punktą, b e s i s k i r i a n t i tuo, kad nugarėlės (2) aukštis yra didesnis už 10 cm.

3. Bato užkulnį apsauganti priemonė vairuotojams pagal 1 punktą, b e s i s k i r i a n t i tuo, kad pagrindas (1) ir nugarėlė (2) yra pagaminti iš atsparių medžiagų, būtent iš plastiko, gumos, audinio, odos, veltinio, brezento arba jų kombinacijų.

4. Bato užkulnį apsauganti priemonė vairuotojams pagal 1 punktą, b e s i s k i r i a n t i tuo, kad užsegimo juostelė (3) yra pagaminta iš gumos, audinio arba odos ir gali būti surišama, susisegta lipnia juostele arba vientisa guma.

5. Bato užkulnį apsauganti priemonė vairuotojams pagal 1 ir 4 punktus, b e s i s k i r i a n t i tuo, kad užsegimo juostelė (3) prie nugarėlės (2) yra prijungta prisiuvant, priklijuojant arba prikniedijant.

6. Bato užkulnį apsauganti priemonė vairuotojams pagal 1 - 5 punktus, b e s i s k i r i a n t i tuo, kad

vienas iš batų pagrindas (1) turi papildomą sluoksnį - pakietinimą, kuris signalizuotų, kad vartotojas išlipo iš automobilio ir nenusiėmė saugos priemonės; arba

abu batų pagrindai (1) turi skirtingo storio papildomus sluoksnius – pakietinimus;

kur optimaliausias minėto pakietinimo storis yra 3-5mm.

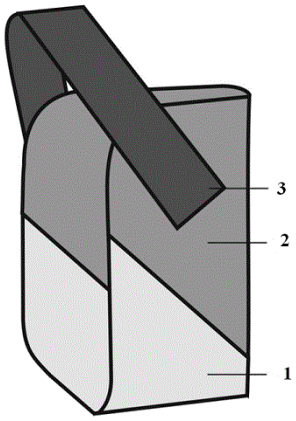

Fig. 1

(51) Int. Cl. (2014.01): **A47F 5/00**
A47B 57/00
(11) **6120**
(13) B
(21) 2013 032
(22) 2013 04 15
(41) 2014 10 27
(72) Tomas NARKUS, LT
(73) Tomas NARKUS, Žemaitijos g. 11-7, LT-01134 Vilnius, LT
(74) Stanislava TELEIŠIENĖ, 31, UAB „Brainera“, Savanorių pr. 217, LT-02300 Vilnius, LT
(54) Pakeliama talpykla
(57) 1. Pakeliama talpykla, turinti lentyną, prie kurios pritvirtintas kėlimo lynas, pervertas per pritvirtintą prie lubų skriemulį, ir saugos mechanizmas, b e s i s k i r i a n t i tuo, kad kėlimo lynų (3) ir skriemulių (4) yra ne mažiau, kaip trys, minėti kėlimo lynai (3) nuo skriemulių (4) per skriemulių sistemą (5), pritvirtintą prie sienos, suvesti į vieną žiedą (6), šis žiedas (6) sujungtas su pagrindiniu lynu (7), kuris per nukreipiamąjį skriemulį (8), pritvirtintą prie grindų arba sienos, sujungtas su gerve (9), turinčia saugos mechanizmą.

2. Pakeliama talpykla pagal 1 punktą, b e s i s k i r i a n t i tuo, kad papildomai turi kiekvieno kėlimo lynų (3) tvirtinimo prie lentynos vietoje pritvirtintą karabiną (2), sukabinamą su ant lubų pritvirtinta kilpa.

3. Pakeliama talpykla pagal 1 punktą, b e s i s k i r i a n t i tuo, kad lentyna (1) yra iš aliuminio arba plieno profilio.

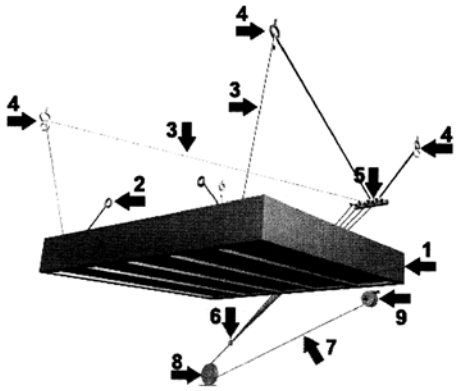

(51) Int. Cl. (2014.01): **A61C 8/00**
(11) **6121**
(13) B
(21) 2014 009
(22) 2014 01 30
(41) 2015 01 26
(30) DE 20 2013 006, 2013 07 12, DE
(72) Neskelbiama
(73) Biomed Establishment, Austr. 49, LI-9470 Vaduz, LI
(74) Liucija JANICKAITĖ, 29, Inpatra UAB, Šeškinės g. 59-53, LT-07162 Vilnius, LT

(54) Sraigtinis implantas su keičiama galvute aukščio reguliavimui ir supaprastintam talpinimui

(57) 1. Sraigtinis implantas (1) su koteliu (5) ir sriegio sritimi (6), skirta jį įtvirtinti kaulinėje medžiagoje, ir galvute (3) su kontaktiniu paviršiumi (4) arba angomis, skirtomis pagelbėti uždedant įvadą, be to, kotelis (5) ir galvutė (3) yra padaryti vientisiniai, b e s i s k i r i a n t i s tuo, kad kotelis (5) tarp sriegio (6) ir galvutės (3) turi bent vieną atskyrimo vietą (7a – c), kuria galvutė (3) yra atskiriama nuo viršutinio kotelio (5) dalies, ir atskiriama galvutė (8, 8‘) yra keičiama, kuri ant likusios apatinės galvutės (5) dalies gali būti pritvirtinta.

2. Sraigtinis implantas pagal 1 punktą, b e s i s k i r i a n t i s tuo, kad keičiama galvutė (8, 8‘) turi gręžtinę skylę (11, 11a), kuri yra suderinta su kotelio (5) skerspjūviu ir į kurią gali būti įvestas kotelis.

3. Sraigtinis implantas pagal 1 arba 2 punktą, b e s i s k i r i a n t i s tuo, kad keičiama galvutė (8, 8‘) ir kotelis (5) turi bent 3 mm perdangos plotą gręžtinės skylės (11, 11a) srityje.

4. Sraigtinis implantas pagal 1 – 3 punktą, b e s i s k i r i a n t i s tuo, kad keičiama galvutė (8, 8‘) cementu arba plastiku pritvirtinta ant kotelio (5).

5. Sraigtinis implantas pagal 1 – 4 punktą, b e s i s k i r i a n t i s tuo, kad keičiama galvutė (8, 8‘) gręžtinės skylės (11, 11a) srityje turi kitą gręžtinę skylę (13) arba ertmę perteklinio cemento ištekėjimui.

6. Sraigtinis implantas pagal 1 – 5 punktą, b e s i s k i r i a n t i s tuo, kad gręžtinės skylės (11a) keičiamos galvutės (8, 8‘) skerspjūvis yra neapvalus.

7. Sraigtinis implantas pagal 1 – 5 punktą, b e s i s k i r i a n t i s tuo, kad vidinė gręžtinė skylė (11, 11a) yra išdėstyta kampu į keičiamos galvutės (8‘) centrinę ašį (14).

8. Keičiama galvutė (8, 8‘) su vidine gręžtine skyle (11, 11a) tvirtinimui ant sraigtinio implanto (1) kotelio (5) pagal 1 – 6 punktus.

9. Keičiama galvutė (8‘) su vidine gręžtine skyle (11, 11a) tvirtinimui ant sraigtinio implanto (1) kotelio (5) pagal 1 – 6 punktus, b e s i s k i r i a n t i tuo, kad vidinė gręžtinė skylė (11, 11a) išdėstyta kampu į keičiamos galvutės (8‘) ašinę ašį (14).

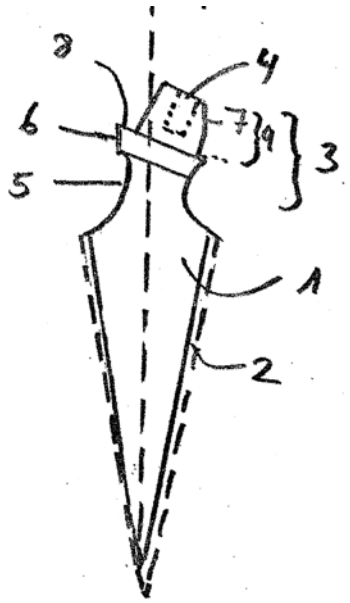

(51) Int. Cl. (2015.01): **C25D 3/00**
(11) **6119**
(13) B
(21) 2013 056
(22) 2013 05 30
(41) 2014 12 29
(72) Svetlana SURVILIENĖ, LT
Asta Ona ČEŠIŪNIENĖ, LT
(73) VALSTYBINIO MOKSLINIŲ TYRIMŲ INSTITUTO FIZINIŲ IR TECHNOLOGIJOS MOKSLŲ CENTRAS, A. Goštauto g. 9, LT-01108 Vilnius, LT
(74) Liucija JANICKAITĖ, 29, Inpatra UAB, Šeškinės g. 59-53, LT-07162 Vilnius, LT

(54) Juodo chromo dangų elektrolitinio nusodinimo būdas

(57) 1. Juodo chromo dangų elektrolitinio nusodinimo būdas, kur detales merkia į elektrolitą, kuriame yra trivalenčio chromo Cr(III) jonų, chloro ir nitrato jonų, boro ir amino-acto rūgšties arba jų druskų, b e s i s k i r i a n t i s tuo, kad į elektrolitą papildomai įdeda neorganinį cinko junginį ir elektrolizę vykdo, naudojant katodinės srovės impulsus intervale 20-40 A/dm^2, kur katodinio impulso trukmė nuo 0,5 iki 2,5 min. su 10-20 s pertraukomis (pauzėmis).

2. Būdas pagal 1 punktą, b e s i s k i r i a n t i s tuo, kad elektrolizę vykdo ciklais, pradedant reikiamo dydžio katodinės srovės impulsu, po trumpos pauzės paduoda antrą katodinį impulsą, kur impulsų skaičius gali būti nuo 2 iki 6, priklausomai nuo reikiamo dangos storio.

---

(11) **6117**
(13) B
(21) 2014 085
(22) 2014 06 20
(41) 2014 11 25
(72) Konstantin STEPANOV, LT
(73) UAB „GRUNTERRA“, Kapsų g. 40-502, 02169 Vilnius, LT
(74) Reda ŽABOLIENĖ, 7, Advokatės Redos Žabolienės kontora METIDA, Verslo centras VERTAS, Gynėjų g. 16, LT-01109 Vilnius, LT
(54) Teleskopinės klojinių sistemos įrenginys taškinėms iškasoms kasti ir jo panaudojimo būdas
(57) 1. Teleskopinio tipo klojinių konstrukcija, skirta taškinėms iškasoms kasti, kurios naudojamos tam, kad atlikti statybos ar remonto darbus po žeme praeinančiuose vamzdynų ir komunikacijų trasose, susidedanti iš:

nemažiau kaip dviejų apvalaus skerspjūvio klojinių: atraminio ir giluminio, kur prie atraminio klojinio viršutinės dalies yra pritvirtintos keturios atramos, fiksuojamos ant žemės paviršiaus tam, kad atraminis klojinys nenugrimztų į kasamą iškasą;

įleidimo ir ištraukimo į/iš iškasą/iškasos mechanizmo;

klojinių įleidimo/ištraukimo trosų (11);

trosams prie atraminio klojinio pritvirtinti skirtų kilpų (14); bei sujungimų, skirtų sujungti klojinius vieną su kitu,

b e s i s k i r i a n t i tuo, kad apima:

daugkartinio naudojimo apvalius, vienas pro kitą lengvai prakišamus metalinius klojinius, sudarančius

teleskopinių klojinių sistemą (1), kur siauresnis/ įleidžiamas klojinys gali būti įleistas iš viršaus pro platesnį/priimantį klojinį į kasamą iškasą (7), ir gali būti ištrauktas teleskopiniu būdu po darbų atlikimo;

kiekvieno priimančiojo klojinio, į kurį iš viršaus įleidžiamas kitas klojinys, vidinėje pusėje apatinėje jo dalyje aplink klojinį išilgai pagal visą jo perimetrą pritvirtintą ir į klojinio vidų atsikišusį sulaikymo elementą (13), kuris neleidžia iškristi siauresniam klojiniui, įleidžiamam iš viršaus dėl sulaikymo elemento (12);

kiekvieno įleidžiamojo klojinio išorinėje pusėje viršutinėje jo dalyje aplink klojinį išilgai pagal visą jo perimetrą pritvirtintą ir į klojinio išorę atsikišusį sulaikymo elementą (12), kuris neleidžia įleidžiamajam klojiniui kiaurai praeiti per priimantįjį klojinį dėl sulaikymo elemento (13);

atramas (6), skirtas užtikrinti stabilią atraminio klojinio (2) ir visos klojinių sistemos (1) būseną; optimaliausias atramų ilgis yra 1-1,5 m;kur

minėti klojiniai yra tokio skerspjūvio, kad pro juos į iškasos dugną galėtų nusileisti ir atlikti reikiamus remonto ar statybos darbus vienas arba du darbininkai; optimaliausias atraminio klojinio (2) skerspjūvis yra 2-3 m, o aukštis 1,5-2 m, optimaliausias pačio apatinio klojinio skerspjūvis yra 1,4-2,4 m, o aukštis 1,5-2 m;

atstumas tarp į iškasą (7) įleisto atraminio klojinio (2) centrinio taško ir aplink iškasą esančių infrastruktūrinių objektų, kurių negalima kliudyti, yra lygus arba didesnis negu naudojamų atramų (6) ilgio bei atraminio klojinio (2) spindulio suma.

2. Tankios infrastruktūros sąlygomis iškasų kasimui naudojamų klojinių įleidimo ir ištraukimo būdas, susidedantis iš:

iškasos kasimo darbų atlikimo zonos parinkimo,

jos aptvėrimo,

esamų komunikacijų nužymėjimo,

pradinės 0,5-2,0 m gylio iškasos, esančios 10 % didesnė už atraminio klojinio skerspjūvį, iškasimo,

iškasos kasimo ir užlyginimo mechanizmo naudojimo,

b e s i s k i r i a n t i s tuo, kad

prie atraminio klojinio (2) krašto pritivirtinamos atramos (6);

atraminis klojinys (2) palaipsniui įleidžiamas į iškasą (7) bei gramzdinimas iki kol šonuose esančios atramos (6) pasieks žemės paviršių, kur klojinio gramzdinimas vyksta kasimo mechanizmui (8) kasant gruntą iš minėto atraminio klojinio (2) vidaus proporcingai visam atraminio klojinio (2) skerspjūviui, bei laipsniškai paspaudžiant minėtą klojinį (2) iš viršaus, kur spaudimas vyksta tolygiai visu klojinio (2) apskritimo ilgiu, neperspaudžiant, kad būtų išvengta atraminio klojinio (2) deformacijos ir susiskersavimo, o atraminio klojinio (2) atramoms (6) pasiekus žemės paviršių, pradedami vienas pro kitą analogiškai į iškasą (7) gramzdinti likusieji klojiniai tol, kol pasiekiamas reikiamas iškasos (7) gylis,

teleskopinių klojinių ištraukimas iš iškasos (7) po to, kai atliekami statybos ar remonto darbai po žeme praeinančiuose vamzdynų ir komunikacijų trasose, pradedamas nuo giliausiai iškasoje esančio klojinio (5), palaipsniui jį traukiant į viršų ir tuo pačiu metu užlyginant susidarančią nereikalingą iškasos ertmę gruntu tol, kol užlyginama visa ar dalis iškasos.

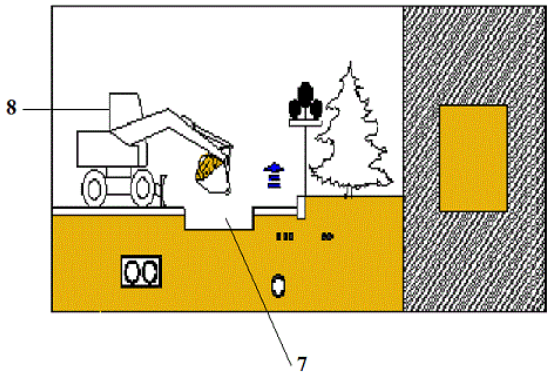

Fig. 1

---

(11) **6113**
(13) B
(21) 2013 044
(22) 2013 05 13
(41) 2014 11 25
(72) Aleksej ZAICEVSKIJ, LT
(73) UŽDAROJI AKCINĖ BENDROVĖ „My Research“, Kazliškių g. 13-6, Vilnius, LT
(74) Otilija KLIMAITIENĖ, 35, AAA Law, J.Jasinskio g. 16A, LT-03163 Vilnius, LT
(54) Servomechanizmas su proporcingai valdoma poveikio jėga
(57) 1. Servomechanizmas, skirtas naudoti su standartinėmis nuotolinio lengvųjų prietaisų valdymo sistemomis, yra sudarytas iš elektros variklio, reduktoriaus ir variklio valdiklio, b e s i s k i r i a n t i s tuo, kad darbo įtaiso apkrovos dydžiui matuoti sumontuotas dinamometras, ir variklio valdiklis sumontuotas variklio velenui išjudinti iki pasiekiama darbo įtaiso įraža, atitinkanti nustatytą skirtumą tarp valdymo signalo ir dinamometro signalo.

2. Servomechanizmas pagal 1 punktą, b e s i s k i r i a n t i s tuo, kad tarp reduktoriaus ir darbo įtaiso įrengtas tamprusis elementas – spyruoklė.

3. Servomechanizmas pagal 1 punktą, b e s i s k i r i a n t i s tuo, kad tarp reduktoriaus ir darbo įtaiso įrengta magnetinė mova.

4. Servomechanizmas pagal 1 punktą, b e s i s k i r i a n t i s tuo, kad dinamometras sujungtas su servomechanizmu kaip papildomas išorinis daviklis.

5. Servomechanizmas pagal 1 punktą, b e s i s k i r i a n t i s tuo, kad dinamometras yra įrengtas ant mechanizmo, kurio darbo režimas kontroliuojamas per servomechanizmą.

6. Servomechanizmas pagal bet kurį iš ankstesnių punktų, b e s i s k i r i a n t i s tuo, kad eigos apribojimui naudojamas darbo įtaiso padėties daviklis.

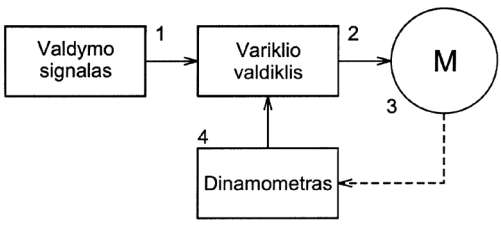

(51) Int. Cl. (2014.01): **F24J 2/00**
(11) **6118**
(13) B
(21) 2013 055
(22) 2013 05 27
(41) 2014 12 29
(72) Audrius MATJOŠAITIS, LT
(73) Audrius MATJOŠAITIS, Upelio g. 4, LT-54434 Lapių mst., Kauno r. sav., LT
(74) Aldona ORLIENĖ, 20, Kęstučio g. 59-11, LT-44303 Kaunas, LT
(54) Saulės energijos modulių integravimo į statinio statybos ir interjero elementus sistema
(57) 1. Saulės energijos modulių integravimo į statinio statybos ir interjero elementus sistema, susidedanti iš tarpusavyje sujungtų saulės šviesos modulio, srovės keitiklio, apskaitos įrenginio bei elektros skirstomųjų tinklų, b e s i s k i r i a n t i tuo, kad į sistemą yra įmontuotas valdiklis, o saulės šviesos modulis yra integruotas į statinio vidinę bei išorinę palanges, ant lango vidaus ir išorės sumontuotas žaliuzes, roletus bei statinio stogo parapetus.

2. Saulės energijos modulių integravimo į statinio statybos ir interjero elementus sistema, pagal 1 punktą, b e s i s k i r i a n t i tuo, kad saulės šviesos modulis integruotas į statinio vidinę bei išorinę palanges gali būti stacionarus bei su galimybe reguliuoti pasvirimo kampą pagal saulės šviesą.

3. Saulės energijos modulių integravimo į statinio statybos ir interjero elementus sistema, pagal 1 punktą, b e s i s k i r i a n t i tuo, kad saulės šviesos modulis, integruotas į lango vidaus ir išorės sumontuotas žaliuzes, pastarųjų juostelės gali būti reguliuojamos vertikalia ar horizontalia kryptimis ir turi galimybę išsiskleisti arba susiglausti vertikalia arba horizontalia kryptimis, priklausomai nuo žaliuzės tipo bei vartotojo poreikių.

4. Saulės energijos modulių integravimo į statinio statybos ir interjero elementus sistema, pagal 1 punktą, b e s i s k i r i a n t i tuo, kad saulės šviesos modulis, integruotas į statinio roletus gali būti susukamas bei išskleidžiamas, priklausomai nuo vartotojo poreikių.

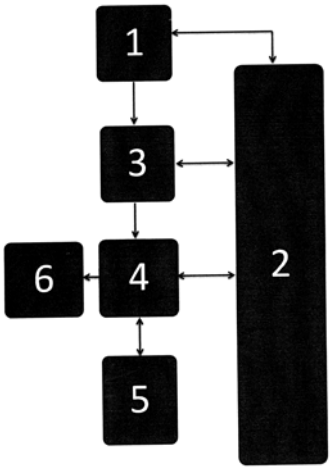

(51) Int. Cl. (2014.01): **G01S 5/00**
(11) **6116**
(13) B
(21) 2014 056
(22) 2014 04 04
(41) 2014 10 27
(72) Evaldas POVILAITIS, LT
Gintautas ŠALČIUS, LT
Egidijus KAZANAVIČIUS, LT
Agnius LIUTKEVIČIUS, LT
Arūnas VRUBLIAUSKAS, LT
Audronė JANAVIČIŪTĖ, LT
(73) KAUNO TECHNOLOGIJOS UNIVERSITETAS, K. Donelaičio g. 73, 44043 Kaunas, LT
(74) Aurelija ŠIDLAUSKIENĖ, 25, Dr. V. Šidlauskas ir partneriai, UAB, K. Būgos g. 29, LT-44326 Kaunas, LT
(54) Belaidžio vietinio tinklo (WLAN) objektų vietos nustatymo patalpų viduje būdas

(57) 1. WLAN objektų vietos nustatymo patalpų viduje būdas, apimantis vietos nustatymo metodą, kuris naudoja WLAN radijo signalų stiprumo parametrą, vietos nustatymą atlieka iš tinklo infrastruktūros pusės, apimantis vietos nustatymo algoritmą, kuris WLAN objekto vietos nustatymui naudoja signalo sklidimo žemėlapius ir skaičiuoja Euklido atstumą, b e s i s k i r i a n t i s tuo, kad naudojamas vietos nustatymo algoritmas, kuris atlieka signalo sklidimo modelio atitikimo su realiu signalų sklidimu įvertinimą, po to nustato ar objektas yra arti prie kurio nors iš vietos nustatyme naudojamo WLAN prieigos taško, o po atlikto nustatymo, jei objektas yra arti WLAN prieigos taško, objekto vietą skaičiuoja nenaudodamas konkrečios to prieigos taško išmatuotos RSSI reikšmės, bet pagal signalo sklidimo modelį suranda galimą objekto buvimo zoną apie tą prieigos tašką, naudojamas buvimo vietos patikslinimo metodas, sudarytas iš ne mažiau kaip dviejų etapų, kaupiantis pasirinkto dydžio kiekvieno objekto buvimo vietų istoriją, šią judėjimo istoriją toliau naudoja galimam objekto vietos patikslinimui.

2. WLAN objektų vietos nustatymo patalpų viduje būdas pagal 1 punktą, b e s i s k i r i a n t i s tuo, kad vietos nustatymo algoritme atlieka signalo sklidimo modelio atitikimo su realiu signalų sklidimu įvertinimą, matuojant kiekvieno vietos nustatymo sistemoje naudojamo prieigos taško RSSI reikšmę iš visų kitų vietos nustatymo sistemoje naudojamų WLAN prieigos taškų, išmatuotas RSSI reikšmės palygina su atitinkamomis RSSI reikšmėmis, esančiomis signalo sklidimo modelyje, toje vietoje; kur realiai yra prieigos taškas, palyginimo metu atitinkamų RSSI reikšmių skirtumui viršijus nustatytą ribą, informuoja vietos nustatymo sistemos vartotoją apie signalo sklidimo modelio neatitikimą realybei ir būtinybę atlikti duomenų pataisymą, kurie naudojami sudarinėjant signalo sklidimo modelį.

3. WLAN objektų vietos nustatymo patalpų viduje būdas pagal 1 punktą, b e s i s k i r i a n t i s tuo, kad vietos nustatymo algoritme nustato ar objektas yra arti prie kurio nors iš vietos nustatyme naudojamo WLAN prieigos taško atsižvelgiant į objekto skleidžiamą signalo stiprumą ir sudarytus signalo sklidimo modelius.

4. WLAN objektų vietos nustatymo patalpų viduje būdas pagal 1 punktą, b e s i s k i r i a n t i s tuo, kad vietos nustatymo patikslinimo metodas, apima šiuos etapus: a) atsitiktinio signalo stiprumo išsibarstymo įvertinimą, jei naujai apskaičiuota ir prieš tai surasta vieta skiriasi didesniu nei nurodytu atstumu, tai naują vietą perskaičiuoja ta pačia kryptimi kaip prieš tai surastą, bet neviršijant nurodyto atstumo, b) surastą vietą tikslina remiantis turima surastų vietų istorija, kaupia nurodyto dydžio paskutinių kiekvieno objekto rastų vietų istorija, o patikslinimą atlieka taikant deterministinius ir/arba tikimybinius metodus.

5. WLAN objektų vietos nustatymo patalpų viduje būdas pagal 1 punktą, b e s i s k i r i a n t i s tuo, kad informacija apie prieigos taškų aptiktus WLAN objektus perduoda iš kiekvieno vietos nustatymo sistemoje veikiančio prieigos taško į serverį per vietinį tinklą.

6. WLAN objektų vietos nustatymo patalpų viduje būdas pagal bet kurį iš 1-4 punktų, b e s i s k i r i a n t i s tuo, kad objekto vietos nustatymui naudoja prieigos taškų signalo sklidimo žemėlapius, kuriems sudaryti naudoja empirinius signalo sklidimo modelius.

7. WLAN objektų vietos nustatymo patalpų viduje būdas pagal bet kurį iš 1-4 punktų, b e s i s k i r i a n t i s tuo, kad objekto buvimo vietą nustato, jei tas objektas buvo aptiktas ne mažiau kaip dviejų prieigos taškų.

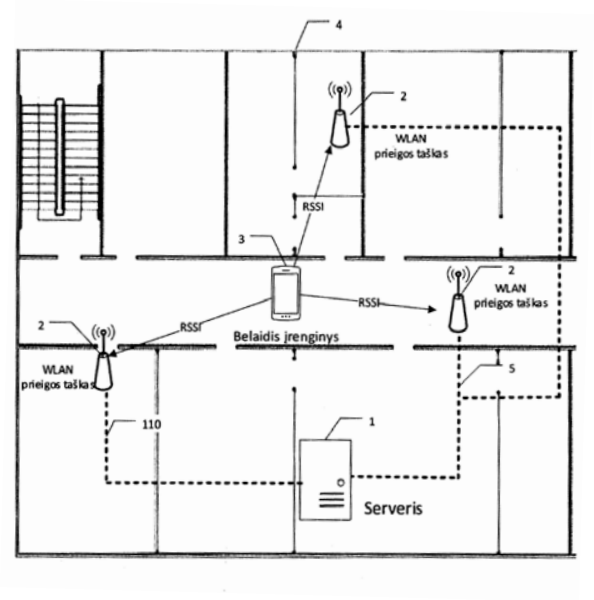

(51) Int. Cl. (2014.01): **G03H 1/00**
(11) **6114**
(13) B
(21) 2013 061
(22) 2013 06 11
(41) 2014 12 29
(72) Stanislovas ZACHAROVAS, LT
Ramūnas BAKANAS, LT
Algimantas STANKAUSKAS, LT
(73) UAB GEOLA DIGITAL, Naugarduko g. 41, LT-03012 Vilnius, LT
(74) Liudmila GERASIMOVIČ, 9, Lį „Liudmila Gerasimovič, Patentinis patikėtinis“, Vingrių g. 13-42, LT-01141 Vilnius, LT
(54) Holografinio identifikacinio ženklo gamybos būdas

(57) 1. Unikalaus holografinio identifikacinio ženklo gamybos būdas, kuriuo neeksponuota šviesai jautri medžiaga, užnešta ant plokščio skaidraus pagrindo (Medžiaga), yra apšviečiama tuo pat metu impulsinės koherentinės lazerio šviesos spinduliuotėmis - nemoduliuota bei moduliuota erdviniu šviesos moduliatoriumi, b e s i s k i r i a n t i s tuo, kad Medžiagą (10) patalpina ant sukimo mechanizmo taip, kad jos sukimosi ašis dalina Medžiagą (10) į dvi lygias dalis, yra lygiagreti moduliatoriaus (6) plokštumai (7) ir guli plokštumoje (8), dalinančioje moduliatorių (6) irgi į dvi lygias dalis,

- Medžiagą (10) suka pastoviu kampiniu greičiu diapazone, pageidautinai nuo 30 iki 150 laipsnių, o tuo pat metu prie moduliatoriaus (6) prijungtas kompiuteris moduliatoriuje (6) vieną po kito iššviečia tuo kampu matomo 3D objekto 2D vaizdus, gautus, pavyzdžiui, būdu kaip pavaizduota figūroje 6 kai 2D vaizdų keitimas moduliatoriuje (6) ir Medžiagos (10) sukimo greitis yra parenkami taip, kad kiekvieno 2D vaizdo ekspozicijos Medžiagoje (10) metu, Medžiaga (10) būtų pasisukusi tuo kampu, kuriuo atitinkamas 2D vaizdas buvo įvaizdintas, kai kiekvienos ekspozicijos metu suminė Medžiagą (10) apšviečianti koherentinės šviesos energija yra didesnė už mažiausią energiją, kuriai Medžiaga (10) dar yra jautri, o suminė visų ekspozicijų energija neviršija energijos lygio, kai Medžiaga (10) yra beveik nejautri šviesos intensyvumo pokyčiams,
- moduliatoriuje (6) iššviečiamo vaizdo formavimo transliavimo sistema (9) vaizdą fokusuoja Medžiagoje (10), kur įsirašo tam tikras kiekis elementarių hologramų,po Medžiagos (10) išryškinimo (išsiryškinimo) ir jos apšvietimo balta šviesa, kiekviena minėtų elementarių hologramų atstato įrašymo metu į ją sufokusuotą moduliuotos spinduliuotės vaizdą jo įrašymo kryptimi, kad stebėtojo, žiūrinčio į tokią Medžiagą (10), akys tuo pat metu matytų du skirtingus 3D objekto 2D vaizdus ir tokiu būdu žmogus suvoktų matomą vaizdą kaip 3D objekto vaizdą.

2. Būdas pagal 1 punktą, b e s i s k i r i a n t i s tuo, kad Medžiagą (10) apšviečia kelių bangos ilgių spinduliuotėmis, pavyzdžiui, raudonos, žalios ir mėlynos spinduliuočių kombinacija, vienu metu, įrašant spalvotą hologramą.

3. Būdas pagal 1 punktą, b e s i s k i r i a n t i s tuo, kad Medžiagą (10) apšviečia kelių bangos ilgių spinduliuotėmis, pavyzdžiui, raudonos, žalios ir mėlynos spinduliuočių kombinacija, paeiliui, įrašant spalvotą hologramą.

4. Būdas pagal apibrėžties 1 - 3 punktus, b e s i s k i r i a n t i s tuo, kad nemoduliuota koherentinės šviesos spinduliuotė krenta į Medžiagą unikalios hologramos įrašymo metu kintamu kampu Medžiagos (10) normalės atžvilgiu, tuo būdu užtikrinant geresnį įrašytos hologramos matomumą sklaidytoje šviesoje.

5. Būdas pagal apibrėžties 1 - 3 punktus, b e s i s k i r i a n t i s tuo, kad nemoduliuota koherentinės šviesos spinduliuotė krenta į Medžiagą (10) unikalios hologramos įrašymo metu pastoviu kampu Medžiagos (10) normalės atžvilgiu, tuo būdu užtikrinant geresnį įrašytos hologramos matomumą taškinio šviesos šaltinio šviesoje.

6. Būdas pagal 1 - 3 punktus, b e s i s k i r i a n t i s tuo, kad nemoduliuota koherentinės šviesos spinduliuotė krenta į Medžiagą (10) unikalios hologramos įrašymo metu ir kintamu, ir pastoviu kampais Medžiagos (10) normalės atžvilgiu, tuo būdu užtikrinant geresnį įrašytos hologramos matomumą tiek taškinio šviesos šaltinio šviesoje, tiek ir sklaidytoje šviesoje.

7. Unikalaus holografinis identifikacinis ženklas, gautas būdu pagal 1 – 6 punktus.

8. Ženklas pagal 7 punktą, skirtas naudoti kaip dokumento ar produkto autentifikavimo priemonė.

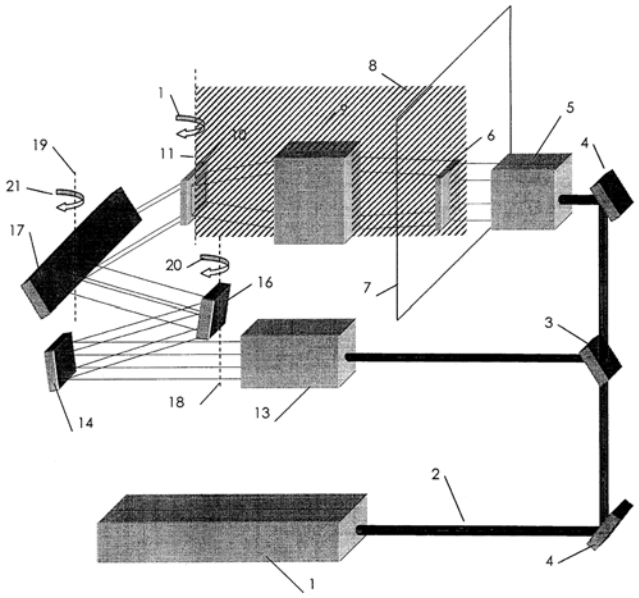

Patentai, panaikinti pagal Lietuvos Respublikos patentų įstatymo 36 straipsnį

Patento nr.	Panaikinimo data
5064	2014 07 11
5079	2014 07 11
5330	2014 07 02
5735	2014 07 10
5941	2014 07 09
6026	2014 07 04
6034	2014 07 09

VARDINĖ PAREIŠKĖJŲ, IŠRADĖJŲ IR PATENTŲ SAVININKŲ RODYKLĖ

(71) Pareiškėjas, valstybės kodas (72) Išradėjas, valstybės kodas (73) Patento savininkas, valstybės kodas	Žymėjimas P - pareiškėjas I - išradejas S - patento savininkas	(51) Klasifikacijos indeksas	(21) Paraiškos numeris (11) Patento numeris	(13) Dokumento rūšies kodas
„DOMUS SOLUTION“, UAB, LT	P	A01K 23/00 E01H 1/00	2013 090	A
BAKANAS Ramūnas, LT	I	G03H 1/00	6114	B
BARKAUSKAS Jurgis, LT	I	A61L 2/00	2013 503	A
BRILINKEVIČIUS Marius, IE	P	A61K 35/00 C12N 1/00	2013 502	A
Biomed Establishment, LI	S	A61C 8/00	6121	B
CHAN Siu-hong, US	I	C12N 9/00	2014 078	A
DAGILIS Petras, LT	I	A61K 8/00 A61Q 19/00	2014 083	A
Dr.IHDE Stefan, ME	I	A61C 8/00	6121	B
GRIGIŠKIS Saulius, LT	I	A61K 31/00 C08B 37/00	2014 060	A
GRYGAS Fortunatas, LT	I	A61K 31/00 C08B 37/00	2014 060	A
GUAN Shengxi, US	I	C12N 9/00	2014 078	A
HE Shaodun, CN	I,P	E04G 27/00	2014 088	A
HUANG Yishu, CN	I	C12N 9/00	2014 078	A
JANAVIČIŪTĖ Audronė, LT	I	G01S 5/00	6116	B
JAVMEN Artur, LT	I	A61K 31/00 C08B 37/00	2014 060	A
KACANAUSKAS Darius, LT	I	A61K 31/00 C08B 37/00	2014 060	A
KAUNO TECHNOLOGIJOS UNIVERSITETAS, LT	S	G01S 5/00	6116	B
KAZANAVIČIUS Egidijus, LT	I	G01S 5/00	6116	B
KUPČINSKAS Limas, LT	I	A61K 35/00 C12N 1/00	2013 502	A

(71) Pareiškėjas, valstybės kodas (72) Išradėjas, valstybės kodas (73) Patento savininkas, valstybės kodas	Žymėjimas P - pareiškėjas I - išradejas S - patento savininkas	(51) Klasifikacijos indeksas	(21) Paraiškos numeris (11) Patento numeris	(13) Dokumento rūšies kodas
KUZNECOVAS Svetoslavas, LT	I	B65D 85/00	2013 085	A
LAI Xuhui, CN	I	C12N 9/00	2014 078	A
LAIŠKONIS Alvydas Pranas, LT	I	A61K 35/00 C12N 1/00	2013 502	A
LI Xianghui, CN	I	C12N 9/00	2014 078	A
LIUTKEVIČIUS Agnius, LT	I	G01S 5/00	6116	B
MATJOŠAITIS Audrius, LT	I,S	F24J 2/00	6118	B
MAURICAS Mykolas, LT	I	A61K 31/00 C08B 37/00	2014 060	A
NARKUS Tomas, LT	I,S	A47B 57/00 A47F 5/00	6120	B
NAVICKAS Rokas, LT	I	A61K 8/00 A61Q 19/00	2014 083	A
NEW ENGLAND BIOLABS, INC., US	P	C12N 9/00	2014 078	A
PETKEVIČIUS Robertas, LT	I	A61K 35/00 C12N 1/00	2013 502	A
POVILAITIS Evaldas, LT	I	G01S 5/00	6116	B
PURVINIS Vygantas, LT	I	A01K 23/00 E01H 1/00	2013 090	A
QUIMBY Aine, US	I	C12N 9/00	2014 078	A
RADIENĖ Ramūnė, LT	I,S	A43C 13/00	6115	B
STANKAUSKAS Algimantas, LT	I	G03H 1/00	6114	B
STEPANOV Konstantin, LT	I	E04C 5/00 E04G 25/00 E04H 13/00 E21B 17/00	6117	B
SUN Dapeng, US	I	C12N 9/00	2014 078	A
SURVILIENĖ Svetlana, LT	I	C25D 3/00	6119	B

(71) Pareiškėjas, valstybės kodas (72) Išradėjas, valstybės kodas (73) Patento savininkas, valstybės kodas	Žymėjimas P - pareiškėjas I - išradejas S - patento savininkas	(51) Klasifikacijos indeksas	(21) Paraiškos numeris (11) Patento numeris	(13) Dokumento rūšies kodas
SYRTSOV Viktor, LT	I,P	A23L 2/00 A61K 36/00	2013 084	A
UAB „ART SET“, LT	P	B65D 85/00	2013 085	A
UAB „BIOCENTRAS“, LT	P	A61K 31/00 C08B 37/00	2014 060	A
UAB „GRUNTERRA“, LT	S	E04C 5/00 E04G 25/00 E04H 13/00 E21B 17/00	6117	B
UAB „MOKSLINIŲ TYRIMŲ PLĖTROS LABORATORIJA“, LT	P	A61L 2/00	2013 503	A
UAB „Raminora“, LT	P	A61K 8/00 A61Q 19/00	2014 083	A
UAB GEOLA DIGITAL, LT	S	G03H 1/00	6114	B
URBONAS Jonas, LT	I	A61K 35/00 C12N 1/00	2013 502	A
UŽDAROJI AKCINĖ BENDROVĖ „My Research“, LT	S	F16M 11/00	6113	B
VAITOŠKA Julius, LT	I	A61K 31/00 C08B 37/00	2014 060	A
VALSTYBINIO MOKSLINIŲ TYRIMŲ INSTITUTO FIZINIŲ IR TECHNOLOGIJOS MOKSLŲ CENTRAS, LT	S	C25D 3/00	6119	B
VRUBLIAUSKAS Arūnas, LT	I	G01S 5/00	6116	B
XU Shuang Yong, US	I	C12N 9/00	2014 078	A
ZACHAROVAS Stanislovas, LT	I	G03H 1/00	6114	B
ZAICEVSKIJ Aleksej, LT	I	F16M 11/00	6113	B
ZHANG Chunhua, CN	I	C12N 9/00	2014 078	A
ZHU Zhenyu, US	I	C12N 9/00	2014 078	A
ČEŠIŪNIENĖ Asta Ona, LT	I	C25D 3/00	6119	B

(71) Pareiškėjas, valstybės kodas (72) Išradėjas, valstybės kodas (73) Patento savininkas, valstybės kodas	Žymėjimas P - pareiškėjas I - išradejas S - patento savininkas	(51) Klasifikacijos indeksas	(21) Paraiškos numeris (11) Patento numeris	(13) Dokumento rūšies kodas
ČIPINYTĖ Vilma, LT	I	A61K 31/00 C08B 37/00	2014 060	A
ŠALČIUS Gintautas, LT	I	G01S 5/00	6116	B

SISTEMINĖ IŠRADIMŲ RODYKLĖ

(51) Klasifikacijos indeksas	(21) Paraiškos numeris (11) Patento numeris	(13) Dokumento rūšies kodas
A01K 23/00	2013 090	A
A23L 2/00	2013 084	A
A43C 13/00	6115	B
A47B 57/00	6120	B
A47F 5/00	6120	B
A61C 8/00	6121	B
A61K 8/00	2014 083	A
A61K 31/00	2014 060	A
A61K 35/00	2013 502	A
A61K 36/00	2013 084	A
A61L 2/00	2013 503	A
A61Q 19/00	2014 083	A
B65D 85/00	2013 085	A
C08B 37/00	2014 060	A
C12N 1/00	2013 502	A
C12N 9/00	2014 081	A
C12N 9/00	2014 078	A
C12N 9/00	2014 082	A
C12N 9/00	2014 079	A
C12N 9/00	2014 080	A
C25D 3/00	6119	B
E01H 1/00	2013 090	A
E04C 5/00	6117	B
E04G 25/00	6117	B
E04G 27/00	2014 088	A
E04H 13/00	6117	B
E21B 17/00	6117	B
F16M 11/00	6113	B
F24J 2/00	6118	B
G01S 5/00	6116	B
G03H 1/00	6114	B

NUMERINĖ IŠRADIMŲ RODYKLĖ

(21) Paraiškos numeris	(11) Patento numeris
2013 032	6120
2013 044	6113
2013 055	6118
2013 056	6119
2013 061	6114
2014 009	6121
2014 056	6116
2014 068	6115
2014 085	6117

NUMERINĖ IŠRADIMŲ PARAIŠKŲ RODYKLĖ

(21) Paraiškos numeris	(51) Klasifikacijos indeksas
2013 084	A61K 36/00
2013 084	A23L 2/00
2013 085	B65D 85/00
2013 090	A01K 23/00
2013 090	E01H 1/00
2013 502	C12N 1/00
2013 502	A61K 35/00
2013 503	A61L 2/00
2014 060	A61K 31/00
2014 060	C08B 37/00
2014 078	C12N 9/00
2014 079	C12N 9/00
2014 080	C12N 9/00
2014 081	C12N 9/00
2014 082	C12N 9/00
2014 083	A61K 8/00
2014 083	A61Q 19/00
2014 088	E04G 27/00

Europos patentų paraiškos, paskelbtos pagal Lietuvos Respublikos patentų įstatymo 78 straipsnį

(51) Int. Cl. ***A 61M 15/00***
(11) **2839857**
(96) 14185967.8
(96) 2003 01 22
(97) 2015 02 25
(30) 0201677, 2002 01 25, GB
(54) Medicament dispenser
(71) Glaxo Group Limited, 980 Great West Road, Brentford, Middlesex TW8 9GS, GB
(72) Anderson, Gregor John M., GlaxoSmithKline Park Road, Ware, Hertfordshire SG12 0DP, GB
Bonney, Stanley George, GlaxoSmithKline Park Road, Ware, Hertfordshire SG12 0DP, GB
Davies, Michael Birsha, GlaxoSmithKline Park Road, Ware, hertfordshire SG12 0DP, GB
Lintell, Daniel Thomas De S., GlaxoSmithKline Park Road, Ware, Hertfordshire SG12 0DP, GB
Wilson, Alan Anthony, GlaxoSmithKline Park Road, Ware, Hertfordshire SG12 0DP, GB
(74) Rice, Jason Neale, GlaxoSmithKline Global Patents (CN 925.1) 980 Great West Road, Brentford, Middlesex TW8 9GS, GB

Europos patentų paraiškos, paskelbtos pagal Lietuvos Respublikos patentų įstatymo 78 straipsnį

(51) Int.Cl. ***A61K 31/4025*** (2006.01)
A61K 31/4178 (2006.01)
A61K 31/4709 (2006.01)
A61K 31/4725 (2006.01)
A61K 31/497 (2006.01)
A61K 31/513 (2006.01)
A61K 31/5377 (2006.01)
A61P 31/14 (2006.01)

(11) **2583677**

(13) T

(96) 12189198.0

(96) 2012 10 19

(97) 2013 04 24

(30) 61550352 P, 2011 10 21, US
61562181 P, 2011 11 21, US
61587225 P, 2012 01 17, US
61600276 P, 2012 02 17, US
61619870 P, 2012 04 03, US
61656251 P, 2012 06 06, US
61711830 P, 2012 10 10, US

(71) Abbvie Inc., 1 North Waukegan Road, North Chicago, IL 60064, US

(72) Bernstein, Barry M., Mequon, WI Wisconsin 53092
Menon, Rajeev M., Buffalo Grove, IL Illinois 60089
Khatri, Amit, Waukegan, IL Illinois 60085
Mensing, Sven, 58305 Mannheim
Dutta, Sandeep, Gurnee, IL Illinois 60031
Cohen, Daniel E., Wilmette, IL Illinois 60091
Podsadecki, Thomas, Chicago, IL Illinois 60654
Brun, Scott C., Green Oaks, IL Illinois 60048
Awni, Walid M., Green Oaks, IL Illinois 60048
Dumas, Emily O., Libertyville, IL illinois 60048
Klein, Cheri E., Northbrook, IL Illinois 60062

(74) Reda ŽABOLIENĖ, 7, Advokatės Redos Žabolienės kontora METIDA, Verslo centras VERTAS, Gynėjų g. 16, LT-01109 Vilnius, LT

(54) ŽIV gydymo būdai, apimantys mažiausiai du tiesiogiai veikiančius antivirusinius agentus, ribaviriną, bet ne interferoną

Apibrėžties punktai: 17, brėžiniai: 0.

(57) 1. Mažiausiai dviejų tiesiogiai veikiančių antivirusinių agentų (DAAs) derinys, skirtas panaudoti ŽIV gydymui, kur minėtas gydymas apima ribavirino, bet ne interferono skyrimą, ir minėtas gydymas trunka 8, 9, 10, 11 arba 12 savaičių.

2. Derinys pagal 1 punktą, kur minėtas gydymas trunka 12 savaičių.

3. Derinys pagal 2 punktą, kur minėti mažiausiai du DAAs apima BMS-790052 ir BMS-650032.

4. . Derinys pagal 3 punktą, kur minėtas gydymas yra skirtas šio gydymo netaikytam pacientui, kuris yra infekuotas ŽIV genotipu 1.

5. Derinys pagal 2 punktą, kur minėti mažiausiai du DAAs apima PSI-7977 ir TMC-435.

6. Derinys pagal 5 punktą, kur minėtas gydymas yra skirtas šio gydymo netaikytam pacientui, kuris yra infekuotas ŽIV genotipu 1.

7. Derinys pagal 2 punktą, kur minėti mažiausiai du DAAs apima PSI-7977 ir daklatasvirą.

8. Derinys pagal 7 punktą, kur minėtas gydymas yra skirtas šio gydymo netaikytam pacientui, kuris yra infekuotas ŽIV genotipu 1.

9. Derinys pagal 2 punktą, kur minėti mažiausiai du DAAs apima PSI-7977 ir GS-5885.

10. Derinys pagal 9 punktą, kur minėtas gydymas yra skirtas šio gydymo netaikytam pacientui, kuris yra infekuotas ŽIV genotipu 1.

11. Derinys pagal 2 punktą, kur minėti mažiausiai du DAAs apima:
1 junginį arba jo farmaciniu požiūriu priimtiną druską ir
4 junginį arba jo farmaciniu požiūriu priimtiną druską,
kur 1 junginys arba jo druska yra skiriamas kartu su ritonaviru.

12. Derinys pagal 11 punktą, kur minėtas gydymas yra skirtas šio gydymo netaikytam pacientui, kuris yra infekuotas ŽIV genotipu 1.

13. Derinys pagal 2 punktą, kur minėti mažiausiai du DAAs apima:
1 junginį arba jo farmaciniu požiūriu priimtiną druską,
2 junginį arba jo farmaciniu požiūriu priimtiną druską ir
4 junginį arba jo farmaciniu požiūriu priimtiną druską,
kur 1 junginys arba jo druska yra skiriamas kartu su ritonaviru.

14. Derinys pagal 13 punktą, kur minėtas gydymas yra skirtas šio gydymo netaikytam pacientui, kuris yra infekuotas ŽIV genotipu 1.

15. Derinys pagal 13 punktą, kur minėtas gydymas yra skirtas nereaguojančiam į interferoną, kuris yra infekuotas ŽIV genotipu 1.

16. PSI-7977, skirtas panaudoti ŽIV gydymui, minėtas gydymas neapima interferono arba ribavirino vartojimo ir minėtas gydymas trunka 8, 9, 10, 11, 12, 13, 14, 15, 16, 17, 18, 19, 20, 21, 22, 23, arba 24 savaites.

17. PSI-799 pagal 16 punktą, kur minėtas gydymas trunka 12 savaites.

---

(51) Int.Cl. ***A61K 31/513*** (2006.01)
A61K 45/06 (2006.01)
A61K 31/4178 (2006.01)
A61K 31/4725 (2006.01)
A61P 31/12 (2006.01)
A61P 31/14 (2011.01)
A61K 31/4709 (2006.01)
A61K 31/501 (2006.01)
A61K 31/5377 (2006.01)
A61K 31/7072 (2006.01)

(11) **2583680**
(13) T
(96) 12189195.6
(96) 2012 10 19
(97) 2013 04 24
(30) 61550360 P, 2011 10 21, US
61562176 P, 2011 11 21, US
61587197 P, 2012 01 17, US
61600468 P, 2012 02 17, US
61619883 P, 2012 04 03, US
61656253 P, 2012 06 06, US
61711793 P, 2012 10 10, US
(71) Abbvie Inc., 1 North Waukegan Road, North Chicago, IL 60064, US
(72) Bernstein, Barry M., Mequon, WI Wisconsin 53092
Menon, Rajeev M., Buffalo Grove, IL Illinois 60089
Khatri, Amit, Waukegan, IL Illinois 60085
Mensing, Sven, 58305 Mannheim
Dutta, Sandeep, Gurnee, IL Illinois 60031
Cohen, Daniel E., Wilmette, IL Illinois 60091
Podsadecki, Thomas, Chicago, IL Illinois 60654
Brun, Scott C., Green Oaks, IL Illinois 60048
Awni, Walid M., Green Oaks, IL Illinois 60048
Dumas, Emily O., Libertyville, IL illinois 60048
Klein, Cheri E., Northbrook, IL Illinois 60062
(74) Reda ŽABOLIENĖ, 7, Advokatės Redos Žabolienės kontora METIDA, Verslo centras VERTAS, Gynėjų g. 16, LT-01109 Vilnius, LT
(54) Mono(PSI-7977) arba kombinuotas DAAs gydymas, skirtas panaudoti ŽIV gydymui
Apibrėžties punktai: 17, brėžiniai: 0.
(57) 1. Mažiausiai dviejų tiesiogiai veikiančių antivirusinių agentų (DAAs) derinys, skirtas panaudoti ŽIV gydymui, kur minėtas gydymas neapima interferono arba ribavirino skyrimo ir minėtas gydymas trunka 8, 9, 10, 11 arba 12 savaičių.

2. Derinys pagal 1 punktą, kur minėtas gydymas trunka 12 savaičių.

3. Derinys pagal 2 punktą, kur minėti mažiausiai du DAAs apima BMS-790052 ir BMS-650032.

4. Derinys pagal 3 punktą, kur minėtas gydymas yra skirtas šio gydymo netaikytam pacientui, kuris yra infekuotas ŽIV genotipu 1.

5. Derinys pagal 2 punktą, kur minėti mažiausiai du DAAs apima PSI-7977 ir TMC-435.

6. Derinys pagal 5 punktą, kur minėtas gydymas yra skirtas šio gydymo netaikytam pacientui, kuris yra infekuotas ŽIV genotipu 1.

7. Derinys pagal 2 punktą, kur minėti mažiausiai du DAAs apima PSI-7977 ir daklatasvirą.

8. Derinys pagal 7 punktą, kur minėtas gydymas yra skirtas šio gydymo netaikytam pacientui, kuris yra infekuotas ŽIV genotipu 1.

9. Derinys pagal 2 punktą, kur minėti mažiausiai du DAAs apima PSI-7977 ir GS-5885.

10. Derinys pagal 9 punktą, kur minėtas gydymas yra skirtas šio gydymo netaikytam pacientui, kuris yra infekuotas ŽIV genotipu 1.

11. Derinys pagal 2 punktą, kur minėti mažiausiai du DAAs apima:
1 junginį arba jo farmaciniu požiūriu priimtiną druską ir
4 junginį arba jo farmaciniu požiūriu priimtiną druską,
kur 1 junginys arba jo druska yra skiriamas kartu su ritonaviru.

12. Derinys pagal 11 punktą, kur minėtas gydymas yra skirtas šio gydymo netaikytam pacientui, kuris yra infekuotas ŽIV genotipu 1.

13. Derinys pagal 2 punktą, kur minėti mažiausiai du DAAs apima:
1 junginį arba jo farmaciniu požiūriu priimtiną druską,
2 junginį arba jo farmaciniu požiūriu priimtiną druską ir
4 junginį arba jo farmaciniu požiūriu priimtiną druską,
kur 1 junginys arba jo druska yra skiriamas kartu su ritonaviru.

14. Derinys pagal 13 punktą, kur minėtas gydymas yra skirtas šio gydymo netaikytam pacientui, kuris yra infekuotas ŽIV genotipu 1.

15. Derinys pagal 13 punktą, kur minėtas gydymas yra skirtas nereaguojančiam į interferoną, kuris yra infekuotas ŽIV genotipu 1.

16. PSI-7977, skirtas panaudoti ŽIV gydymui, minėtas gydymas neapima interferono arba ribavirino vartojimo ir minėtas gydymas trunka 8, 9, 10, 11, 12, 13, 14, 15, 16, 17, 18, 19, 20, 21, 22, 23, arba 24 savaites.

17. PSI-799 pagal 16 punktą, kur minėtas gydymas trunka 12 savaičių.

Europos patentai, paskelbti pagal Lietuvos Respublikos patentų įstatymo 71 straipsnį

(51) Int.Cl. ***A61K 39/12*** (2006.01)
A61K 39/295 (2006.01)
C12N 15/34 (2006.01)
C12N 7/00 (2006.01)
C12N 7/04 (2006.01)
C12N 15/64 (2006.01)
C12N 5/00 (2006.01)
A01N 63/00 (2006.01)
C12P 19/34 (2006.01)

(11) **2263689**

(13) T

(96) 10184612.9

(96) 2002 12 11

(97) 2010 12 22

(97) 2014 11 12

(30) 340775 P, 2001 12 12, US
424840 P, 2002 11 08, US
314512, 2002 12 09, US

(72) Meng, Xiang-Jin, US
Fenaux, Martijn, US
Halbur, Patrick G., US

(73) Virginia Tech Intellectual Properties, Inc., Blacksburg, VA 24060, US
Iowa State University Research Foundation, Inc., Ames, IA 50011-2131, US

(74) Reda ŽABOLIENĖ, 7, Advokatės Redos Žabolienės kontora METIDA, Verslo centras VERTAS, Gynėjų g. 16, LT-01109 Vilnius, LT

(54) Kiaulių cirkoviruso chimeriniai infekciniai DNR klonai ir jų panaudojimas
Apibrėžties punktai: 5, brėžiniai: 11.

(57) 1. Virusinė vakcina, kuri apsaugo kiaulę nuo PCV2 sukeltos virusinės infekcijos arba nujunkytų paršelių multisisteminio nykimo sindromo (PMWS), b e s i s k i r i a n t i tuo, kad ji apima netoksišką fiziologiškai priimtiną nešiklį, vieną arba daugiau adjuvantų ir narį, parinktą iš grupės, susidedančios iš:
(a) kiaulių cikloviruso (PCV1-2) chimerinės nukleorūgšties molekulės, b e s i s k i r i a n č i o s nukleorūgšties molekule, koduojančia nepatogeninį PCV1, kuris turi PCV2 imunogeninio atviro skaitymo rėmelio 2 (ORF2) geną vietoj PCV1 nukleorūgšties molekulės ORF2 geno;
(b) chimerinę nukleorūgšties molekulę, turinčią nukleotidų seką, pavaizduotą SEQ ID Nr. 2, jos komplementariąją grandinę arba nukleotidų seką, kuri yra mažiausiai 95% homologiška SEQ ID Nr. 2 nukleotidų sekai;
(c) plazmidę arba virusinį vektorių, turintį kiaulių cirkoviruso (PCV1-2) chimerinę nukleorūgšties molekulę, komplementariąją grandinę arba nukleotidų seką, kuri yra mažiausiai 95% homologiška SEQ ID Nr. 2 nukleotidų sekai; ir
(d) chimerinį kiaulių cirkovirusą, gautą iš PCV1-2 chimerinės nukleorūgšties molekulės, kur nepatogeninio PCV1 ORF2 kapsidės genas yra pakeičiamas patogeninio PCV2 ORF2 kapsidės genu;
imunogeninį kiekį ir, pasirinktinai, mažiausiai vieno papildomo kiaulių antigeno imunogeninį kiekį.

2. Virusinė vakcina pagal 1 punktą, kur minėta vakcina yra DNR vakcina, gyva vakcina, modifikuota gyva vakcina, inaktyvuota vakcina arba susilpninta vakcina.

3. Virusinė vakcina pagal 1 punktą, kurioje pasirinktinai papildomas kiaulių antigenas yra kiaulių reprodukcinio ir respiracinio sindromo virusas (PRRSV), kiaulių parvovirusas (PPV) arba abu.

4. Virusinė vakcina pagal 1 punktą, kurioje adjuvantas yra aliuminio hidroksidas, imunostimuliuojantys kompleksai, nejoninis blokinis polimeras arba kopolimeras, citokinas, saponinas, monofosforilo lipidas A, muramilo dipeptidas, aliuminio kalio sulfatas, karščiui neatsparus arba karštyje stabilus enterotoksinas, išskirtas iš *Escherichia coli*, choleros toksinas arba jo B subvienetas, difterijos toksinas, stabligės toksinas, kokliušo toksinas, Freundo nepilnas arba pilnas adjuvantas arba jų derinys.

5. Virusinė vakcina pagal bet kurį iš 1-4 punktų, skirta panaudoti kiaulės apsaugai prieš PVC2 sukeltą virusinę infekciją arba nujunkytų paršelių multisisteminį nykimo sindromą (PMWS).

---

(51) Int.Cl. ***C07K 14/575*** (2006.01)
A61K 38/22 (2006.01)
A61K 47/48 (2006.01)
A61P 3/10 (2006.01)

(11) **2112161**

(13) T

(96) 09002937.2

(96) 2000 07 12

(97) 2009 10 28

(97) 2014 11 05

(30) 143591 P, 1999 07 12, US
99610043, 1999 08 09, EP

(72) Larsen, Bjarne Due, DK
Mikkelsen, Jens Damsgaard, DK
Neve, S ren, DK

(73) Zealand Pharma A/S, 2600 Glostrup, DK

(74) Jurga PETNIŪNAITĖ, 51, AAA Law, J.Jasinskio g. 16A, LT-03163 Vilnius, LT

(54) Peptidai, kurie mažina kraujo gliukozės lygį
Apibrėžties punktai: 15, brėžiniai: 8.

(57) 1. Eksendino-4 (1-39) varianto peptido konjugatas, skirtas panaudoti 2 tipo *diabetes mellitus* gydymo būde, kur gydymas apima konjugato įvedimą subjektui derinyje su papildomu antidiabetiniu agentu ir kur variantas apima deleciją tarp 1 ir 5 aminorūgščių liekanų, padėtyje, atitinkančioje eksendino-4 34-38 padėtis, ir kur eksendino-4 variantas yra sujungtas per jo C-galą su aminorūgščių seka Z, kur Z apima nuo 1 iki 7 Lys aminorūgšties liekanas.

2. Panaudojimas eksendino-4 (1-39) varianto peptido konjugato, apimančio deleciją tarp 1 ir 5 aminorūgščių liekanų, padėtyje, atitinkančioje eksendino-4 34-38 padėtis, kur eksendino-4 variantas yra sujungtas per jo C-galą su aminorūgščių seka Z, kur Z apima nuo 1 iki 7 Lys aminorūgšties liekanas,
gamyboje vaisto, skirto 2 tipo *diabetes mellitus* gydymui, kur gydymas apima konjugato įvedimą subjektui derinyje su papildomu antidiabetiniu agentu.

3. Peptido konjugatas, skirtas panaudoti gydymo būde arba panaudojimas pagal 1 arba 2 punktą, kur papildomas antidiabetinis agentas yra insulinas arba peroralinis hipoglikeminis agentas.

4. Peptido konjugatas, skirtas panaudoti gydymo būde arba panaudojimas pagal 3 punktą, kur peroralinis hipoglikeminis agentas yra metforminas, sulfonilkarbamidas arba tiazolidindionas.

5. Peptido konjugatas, skirtas panaudoti gydymo būde arba panaudojimas pagal bet kurį iš 1-4 punktų, kur peptido konjugatas yra skirtas parenteraliniam įvedimui.

6. Peptido konjugatas, skirtas panaudoti gydymo būde arba panaudojimas pagal 5 punktą, kur parenteralinis įvedimas yra poodinė injekcija.

7. Peptido konjugatas, skirtas panaudoti gydymo būde arba panaudojimas pagal bet kurį ankstesnį punktą, kur konjugatas yra sudarytas kaip skysta kompozicija.

8. Peptido konjugatas, skirtas panaudoti gydymo būde arba panaudojimas pagal bet kurį iš 1-7 punktų, kur konjugatas yra sudarytas kaip liofilizuota kompozicija, skirta regeneravimui prieš naudojimą.

9. Peptido konjugatas, skirtas panaudoti gydymo būde arba panaudojimas pagal bet kurį ankstesnį punktą, kur variantas apima deleciją tarp 1 ir 3 aminorūgščių liekanų, padėtyse, atitinkančiose eksendino-4 36-38 padėtis.

10. Peptido konjugatas, skirtas panaudoti gydymo būde arba panaudojimas pagal bet kurį ankstesnį punktą, kur variantas apima 1, 2 ir 3 Pro liekanų deleciją padėtyse, atitinkančiose eksendino-4 36-38 padėtis.

11. Peptido konjugatas, skirtas panaudoti gydymo būde arba panaudojimas pagal bet kurį ankstesnį punktą, kur Z yra Lys_6.

12. Peptido konjugatas, skirtas panaudoti gydymo būde arba panaudojimas pagal bet kurį ankstesnį punktą, kur eksendino-4 variantas yra Pro^{36} eksendinas-4 (1-39).

13. Peptido konjugatas, skirtas panaudoti gydymo būde arba panaudojimas pagal bet kurį ankstesnį punktą, kur peptido konjugatas yra laisvos rūgšties arba farmaciniu požiūriu priimtinos druskos formoje.

14. Peptido konjugatas, skirtas panaudoti gydymo būde arba panaudojimas pagal bet kurį ankstesnį punktą, kur peptido konjugatas yra:
des-Pro^{36}-eksendin-4(1-39)-Lys_6-NH_2 (SEQ ID Nr. 93), des-$Pro^{36}Pro^{37}$-eksendin-4(1-39)-Lys_6-NH_2 arba des-$Pro^{36}Pro^{37}Pro^{38}$-eksendin-4(1-39)-Lys_6-NH_2, arba laisva rūgštis arba jo farmaciniu požiūriu priimtina druska.

15. Peptido konjugatas, skirtas panaudoti gydymo būde arba panaudojimas pagal 14 punktą, kur peptido konjugatas yra des-Pro^{36}-eksendin-4(1-39)-Lys_6-NH_2 (SEQ ID Nr. 93) arba laisva rūgštis arba jo farmaciniu požiūriu priimtina druska.

---

(51) Int.Cl. ***C12N 9/26*** (2006.01)
(11) **2177620**
(13) T
(96) 09012669.9
(96) 2004 03 05
(97) 2010 04 21
(97) 2014 11 19
(30) 452360 P, 2003 03 05, US
(72) Bookbinder, Louis, H., US
Kundu, Anirban, US
Frost, Gregory, L., US
(73) Halozyme, Inc., San Diego, CA 92121, US
(74) Reda ŽABOLIENĖ, 7, Advokatės Redos Žabolienės kontora METIDA, Verslo centras VERTAS, Gynėjų g. 16, LT-01109 Vilnius, LT
(54) Tirpus hialuronidazės glikoproteinas (sHASEGP), jo gavimo būdas, panaudojimas ir jį turinčios farmacinės kompozicijos
Apibrėžties punktai: 22, brėžiniai: 1.

(57) 1. Nukleorūgšties molekulė, koduojanti C-gale sutrumpintą hialuronidazės polipeptidą, kur koduotas peptidas susideda iš amino rūgščių sekos, kuri mažiausiai 98 % identiška amino rūgščių sekoms, pavaizduotoms kaip SEQ ID Nr. 4 1-448 sekos.

2. Nukleorūgšties molekulė pagal 1 punktą, kur polipeptidas yra produkuotas nukleorūgšties molekulės iš žinduolio ekspresijos sistemos ekspresija.

3. Nukleorūgšties molekulė pagal 1 arba 2 punktą, kur polipeptidas yra produkuotas nukleorūgšties molekulės iš CHO (Kininio žiurkėno kiaušidžių) ląstelės ekspresija.

4. Nukleorūgšties molekulė pagal 1 punktą, kuri turi nukleotidų seką, kaip pavaizduota SEQ ID Nr. 48.

5. Nukleorūgšties molekulė pagal 1 punktą, kuri turi nukleotidų seką, kaip pavaizduota SEQ ID Nr. 6 106-1466 nukleotidai.

6. Nukleorūgšties molekulė pagal bet kurį iš 1-5 punktų, kuri indukuoja nukleotidų seką, kuri koduoja signalinę seką, koduoto polipeptido sekrecijai.

7. Nukleorūgšties molekulė pagal 6 punktą, kur signalinė seka yra IgG kapa grandinės lyderinis peptidas.

8. Nukleorūgšties molekulė pagal 7 punktą, kur IgG kapa grandinės lyderinis peptidas turi nukleotidų seką, pavaizduotą SEQ ID Nr. 43.

9. Vektorius, apimantis nukleorūgšties molekulę pagal 1-8 punktus, kur vektorius koduoja sutrumpintą polipeptidą.

10. Vektorius pagal 9 punktą, apimantis nukleotidų seką, pavaizduotą SEQ ID Nr. 51.

11. Vektorius pagal 9 arba 10 punktą, kuris yra ekspresijos vektorius.

12. Vektorius pagal bet kurį iš 9-11 punktų, kuris yra eukariotinis vektorius.

13. Vektorius pagal bet kurį iš 9-11 punktų, kuris yra *Pichia* vektorius, *E. coli* vektorius arba virusinis vektorius.

14. Izoliuota ląstelė, apimanti vektorių pagal bet kurį iš 9-13 punktų.

15. Ląstelė pagal 14 punktą, kuri yra prokariotinė ląstelė arba eukariotinė ląstelė.

16. Ląstelė pagal 14 punktą, parinkta iš bakterinės ląstelės, mielių ląstelės, augalo ląstelės, vabzdžio ląstelės ir žinduolio ląstelės.

17. Ląstelė pagal 14 punktą, kuri yra Kininio žiurkėno kiaušidžių (CHO) ląstelė.

18. Iš esmės gryno tirpaus hialuronidazės polipeptido gavimo būdas, apimantis:

nukleorūgšties pagal bet kurį iš 1-8 punktų, funkciškai prisijungusią prie promotoriaus arba vektoriaus pagal bet kurį iš 9-13 punktų, įvedimą į ląstelę, galinčią prijungti N-galo cukraus liekanas į polipeptidą; ląstelių laikymą sąlygomis, kur koduotas polipeptidas yra ekspresuotas ir sekretuotas ląstele; ir ekspresuoto(ų) polipeptido(ų) išskyrimą.

19. Būdas pagal 18 punktą, kuriame ląstelė yra parinkta iš žinduolio ląstelės, vabzdžio ląstelės, mielių ląstelės ir augalo ląstelės.

20. Būdas pagal 18 punktą, kuriame ląstelė yra Kininio žiurkėno kiaušidžių (CHO) ląstelė.

21. Būdas pagal bet kurį iš 18-20 punktų, kuriame ląstelės yra laikomos 0,1-1 mM natrio butirate sąlygomis, tinkamomis polipeptido gavimui.

22. Būdas pagal bet kurį iš 18-21 punktų, kur ekspresuoto(ų) polipeptido(ų) išskyrimo būdas apima:

terpės, turinčios ekspresuotą(us) polipeptidą(us) kontaktavimą su mažos joninės jėgos aplinkoje su anijonų kaitos derva, esant neutraliai pH;

polipeptido išplovimą su apie 400 mM druskos;

polipeptido kontaktavimą su hidrofobinės sąveikos chromatografijos derva, naudojant apie 0,5 M amonio sulfato;

polipeptido kontaktavimą amonio sulfate su fenilo boronato derva;

polipeptido išplovimą nedideliame druskos kiekyje neutralioje pH;

polipeptido kontaktavimą su hidroksapatito derva; ir

polipeptido išplovimą su apie 100 mM natrio fosfato, tokiu būdu gaunant polipeptidą, kuris iš esmės yra grynas.

Europos patentai, paskelbti pagal Lietuvos Respublikos patentų įstatymo 79 straipsnį

(51) Int.Cl. ***A01N 43/40*** (2006.01)
A01N 25/02 (2006.01)
(11) **2549869**
(96) 11710397.8
(96) 2011 03 21
(97) 2013 01 30
(97) 2014 08 27
(86) PCT/US2011/029130
(86) 2011 03 21
(87) WO 2011/119454
(87) 2011 09 29
(30) 316003 P, 2010 03 22, US
(72) BUTTIMOR, Robert, NZ
(73) Dow AgroSciences LLC, Indianapolis, IN 46268, US
(74) Reda ŽABOLIENĖ, 7, Advokatės Redos Žabolienės kontora METIDA, Verslo centras VERTAS, Gynėjų g. 16, LT-01109 Vilnius, LT
(54) Stiprus, mažo klampumo klopiralido dimetilamino herbicidinis koncentratas
Apibrėžties punktai: 9, brėžiniai: 0.
(57) 1. Stiprus herbicidinis vandeninis koncentratas, apimantis: (a) vandenį ir (b) klopiralidą, dimetilamino (DMA) druskos formos, tirpale vandenyje nuo 450 gramų rūgšties ekvivalento litrui (gae/l) iki 850 gae/l bendros kompozicijos.

2. Koncentratas pagal 1 punktą, kuris turi daugiau negu 600 gae/l klopiralido DMA druskos.

3. Koncentratas pagal 2 punktą, kuris turi daugiau negu 750 gae/l klopiralido DMA druskos.

4. Koncentratas pagal 2 punktą, turintis mažesnį negu 50 centipuazo klampumą ties 5 °C.

5. Koncentratas pagal 3 punktą, kuriame klopiralido DMA koncentracija svyruoja nuo 783 gae/l iki 850 gae/l.

6. Koncentratas pagal 2 punktą, kuris turi 630 gae/l klopiralido DMA druskos.

7. Augalų apdorojimo su herbicidų koncentratu pagal bet kurį iš 1-6 punktų būdas.

8. Stipraus klopiralido DMA druskos koncentrato pagal 1 punktą gavimo būdas, veikiant klopiralido pramoninės rūgšties ir vandens mišinį su kaip tik pakankamu vandeniniu dimetilamino tirpalu, siekiant neutralizuoti klopiralidą.

9. Klopiralido dimetilamino (DMA) druskos panaudojimas klopiralido stipraus vandeninio koncentrato, apimančio vandenį ir klopiralidą, paruošimui DMA druskos formos, tirpale vandenyje nuo 450 gramų rūgšties ekvivalento litrui (gae/l) iki 850 gae/l bendros kompozicijos.

---

(51) Int.Cl. ***A01P 3/00*** (2006.01)
A01N 59/02 (2006.01)
A01N 43/40 (2006.01)
A01N 43/42 (2006.01)
A01N 43/56 (2006.01)
A01N 43/78 (2006.01)
A01N 43/90 (2006.01)
A01N 43/653 (2006.01)
A01N 47/44 (2006.01)
A01N 47/24 (2006.01)
A01N 47/14 (2006.01)
A01N 37/06 (2006.01)
(11) **2323487**
(96) 09773604.5
(96) 2009 06 30
(97) 2011 05 25
(97) 2014 12 10
(86) PCT/JP2009/062259
(86) 2009 06 30
(87) WO 2010/002026
(87) 2010 01 07
(30) 2008174963, 2008 07 03, JP
2008292511, 2008 11 14, JP
(72) OGAWA, Munekazu, JP
NISHIMURA, Akihiro, JP
(73) ISHIHARA SANGYO KAISHA, LTD., Osaka-shi Osaka 550-0002, JP
(74) Liucija JANICKAITĖ, 29, Inpatra UAB, Šeškinės g. 59-53, LT-07162 Vilnius, LT
(54) Fungicidinė kompozicija ir augalų ligų kontrolės būdas
Apibrėžties punktai: 3, brėžiniai: 0.
(57) 1. Fungicidinė kompozicija, kaip aktyvius ingredientus turinti
(a) benzoilpiridino darinį, parinktą iš 3-(2,3,4-trimetoksi-6-metilbenzoil)-5-chlor-2-metoksi-4-metilpiridino (junginys Nr. 35), 4-(2,3,4-trimetoksi-6-metilbenzoil)-2,5-dichlor-3-trifluormetilpiridino (junginys Nr. 39) ir 4-(2,3,4-trimetoksi-6-metilbenzoil)-2-chlor-3-trifluormetil-5-metoksipiridino (junginys Nr. 40) ir
(b) difenokonazolo.

2. Fungicidinė kompozicija pagal 1 punktą, kur benzoilpiridino darinio arba jo druska (a) maišymo masės santykis su fungicidu (b) yra nuo 1:10000 iki 10000:1.

3. Augalų ligų kontrolės būdas, apimantis fungicidinės kompozicijos, kaip apibrėžta 1 punkte, taikymą augalams.

---

(51) Int.Cl. ***A23K 1/00*** (2006.01)
A61K 31/496 (2006.01)
(11) **2346349**
(96) 09783107.7
(96) 2009 09 17
(97) 2011 07 27
(97) 2014 11 12
(86) PCT/EP2009/062040
(86) 2009 09 17
(87) WO 2010/031805
(87) 2010 03 25
(30) 08164591, 2008 09 18, EP
(72) VAN GELDEREN, Rainier Johannes Hendrikus, BE
(73) Elanco Animal Health Ireland Limited, Dublin, IE
(74) Jelena GERASIMOVIČ, 52, IĮ „Liudmila Gerasimovič, Patentinis patikėtinis“, Vingrių g. 13-42, LT-01141 Vilnius, LT
(54) Azaperono panaudojimas augimo efektyvumui pagerinti
Apibrėžties punktai: 9, brėžiniai: 0.
(57) 1. Šiltakraujų gyvūnų, kitokių nei žmonės, augimo efektyvumo pagerinimo, nesukeliant raminamojo poveikio, neterapinis būdas, apimantis pastovų azaperono peroralinį skyrimą kartu su maistu arba geriamu vandeniu minėtam gyvūnui doze, svyruojančia nuo 0,5 mg/kg per dieną iki 3,0 mg/kg per dieną.

2. Būdas pagal 1 punktą, kur azaperoną skiria per geriamo vandens tiekimo sistemą.

3. Būdas pagal 2 punktą, kur azaperoną skiria koncentracijos intervale nuo 2 mg iki 13,0 mg litrui geriamo vandens.

4. Būdas pagal 3 punktą, kur azaperoną skiria koncentracijos 6 mg litrui geriamo vandens.

5. Būdas pagal bet kurį iš ankstesnių punktų, kur azaperoną skiria laikotarpiu nuo vienos dienos iki šešių dienų.

6. Būdas pagal 5 punktą, kur azaperoną skiria trijų dienų laikotarpiu.

7. Būdas pagal bet kurį iš ankstesnių punktų, kur gyvūnas yra pasirinktas iš naminių paukščių, atrajojančių, triušių ir kiaulių.

8. Būdas pagal 6 punktą, kur gyvūnas yra kiaulė.

9. Būdas pagal bet kurį iš 1-8 punktų, kur gyvūno pagerintas augimo efektyvumas pasireiškia padidintu augimo greičiu.

---

(51) Int.Cl. ***A23L 2/04*** (2006.01)
A23L 1/025 (2006.01)
A23N 1/00 (2006.01)
A23N 1/02 (2006.01)
(11) **2566352**
(96) 11716571.2
(96) 2011 04 29
(97) 2013 03 13
(97) 2014 08 20
(86) PCT/EP2011/056863
(86) 2011 04 29
(87) WO 2011/138248
(87) 2011 11 10
(30) 1053413, 2010 05 03, FR
(72) VIDAL, Olivier Pierre, FR
VOROBIEV, Eugene, FR
(73) Maguin SAS, 02800 Charmes, FR
Hazemeyer S.A.S., 02430 Gauchy, FR
Université de Technologie de Compiegne, 60200 Compiégne, FR
(74) Reda ŽABOLIENĖ, 7, Advokatės Redos Žabolienės kontora METIDA, Verslo centras VERTAS, Gynėjų g. 16, LT-01109 Vilnius, LT
(54) Būdas ir augalinių audinių apdorojimo įrenginys augalinei medžiagai, ypatingai sultims, ekstrahuoti
Apibrėžties punktai: 13, brėžiniai: 3.
(57) 1. Būdas paveikti augalinius audinius impulsiniu elektros lauku tam, kad ekstrahuotų iš jų augalinę medžiagą, ypatingai sultis, b e s i s k i r i a n t i s tuo, kad :
- augaliniai audiniai yra suspausti tam, kad sumažintų likutinę erdvę tarp augalų be pernelyg didelio spaudimo, linkusio nulemti sulčių ekstrakciją, ir
- suspausti augalai yra patiriantys impulsinį elektros lauką bent vienoje apdorojimo kameroje (4), ir tuo, kad paveikus augalinius audinius impulsiniu elektros lauku, pirmosios sultys yra ekstrahuojamos iš apdorojimo kameros (4).

2. Būdas pagal 1 punktą, b e s i s k i r i a n t i s tuo, kad po pirmųjų sulčių ekstrahavimo, augaliniai audiniai yra priversti būti papildomai sulčių ekstrahavimo veikiami, ypatingai difuzija arba spaudimu.

3. Būdas pagal bet kurį 1 ir 2 punktą, b e s i s k i r i a n t i s tuo, kad prieš augalinių audinių suspaudimo žingsnį yra atliekamas augalų pjaustymas.

4. Būdas pagal 3 punktą, b e s i s k i r i a n t i s tuo, kad pjaustymas atliekamas šaknų pjaustymo įrankiu.

5. Būdas pagal bet kurį vieną 1- 4 punktą, b e s i s k i r i a n t i s tuo, kad jis apima ankstesnį daržovių plovimo žingsnį, ir tuo, kad suspaustas oras suleidžiamas į veikimo kamerą prieš apdorojant suspaustus audinius impulsiniu elektros lauku.

6. Būdas pagal bet kurį vieną 1- 5 punktą, b e s i s k i r i a n t i s tuo, kad suspaustų augalų apdorojimo žingsnis yra atliekamas vienos arba daugiau apdorojimo kamerų priemonėmis, kurios sumontuotos nuosekliai arba lygiagrečiai.

7. Būdas pagal bet kurį vieną 1- 6 punktą, b e s i s k i r i a n t i s tuo, kad impulsinio elektros lauko parametrai yra reguliuojami kaip augalų, kurie turi būti apdorojami, rūšies funkcija.

8. Prietaisas, skirtas augalinių audinių apdorojimui impulsiniu elektros lauku tam, kad iš jų ekstrahuotų augalinę medžiagą, ypatingai sultis, b e s i s k i r i a n t i s tuo, kad jis apima pakylą (3) augalinio audinio suspaudimui ir bent vieną apdorojimo kamerą (4), apimančią priemonę (5), skirtą generuoti impulsinį elektros lauką minėtoje kameroje tam, kad apdorotų suspaustus audinius.

9. Prietaisas pagal 8 punktą, b e s i s k i r i a n t i s tuo, kad jis apima priemonę (6) skirtą ekstrahuoti pirmąsias sultis, išbėgančias iš apdorojimo kameros (4).

10. Prietaisas pagal bet kurį 8 ir 9 punktą, b e s i s k i r i a n t i s tuo, kad jis turi bent vieną papildomą augalinių audinių apdorojimo pakylą (7, 8, 9), ypatingai panaudojant difuziją arba spaudimą, kuri yra sukonstruota prie apdorojimo kameros (4) išėjimo.

11. Prietaisas pagal bet kurį vieną 8 – 10 punktą, b e s i s k i r i a n t i s tuo, kad jis apima augalų pjaustymo pakylą (1), kuri yra sukonstruota vertikaliai aukštyn nuo spaudimo pakylos (3).

12. Prietaisas pagal 11 punktą, b e s i s k i r i a n t i s tuo, kad pjaustymo pakyla (1) apima šaknų pjaustytuvą.

13. Prietaisas pagal bet kurį vieną 8 – 12 punktą, b e s i s k i r i a n t i s tuo, kad priemonė, skirta generuoti impulsinį elektros lauką, apima impulsinio elektros lauko generatorių, tiekiantį elektros lauką tarp apytikriai 0,1 ir 1 kV/cm.

---

(51) Int.Cl. ***A24D 3/14*** (2006.01)
A24D 3/16 (2006.01)

(11) **2434914**

(96) 09785755.1

(96) 2009 04 30

(97) 2012 04 04

(97) 2014 11 19

(86) PCT/HU2009/000041

(86) 2009 04 30

(87) WO 2010/125412

(87) 2010 11 04

(72) SZARVAS, Tibor, HU

(73) Szöll si,, Péter, 1112 Budapest, HU
Csįnyi, Jen, 1125 Budapest, HU

(74) Otilija KLIMAITIENĖ, 35, AAA Law, J.Jasinskio g. 16A, LT-03163 Vilnius, LT

(54) Cigaretės filtras
Apibrėžties punktai: 4, brėžiniai: 0.

(57) 1. Specialus cigaretės filtras, panaikinantis genotoksiškumą (SCE, FACS), pasižymintis didele antioksidanto talpa, pastebimai sumažinantis Po^{210}, sumažinantis policiklinių aromatinių angliavandenilių (PAH) kiekį, ypač benzo(a)pireno, sumažinantis sunkiųjų metalų elementų kiekį, ir toksiškų dujų garų sumažinimui ir laisvųjų radikalų sumažinimui cigarečių dūmuose, kur minėtas filtras turi, papildomai įprastiems cigarečių filtrų komponentams, AlOOH. H_2O, ir/arba Al_2O_3, ir/arbasilikoaliuminatų; vynuogių sėklų ir odelių malinio kaip antioksidanto; ir pasirenkamai astaksatino ir/arba spanguolių, kaip papildomų antioksidantų.

2. Cigaretės filtras pagal 1 punktą, apimantis 10-90% AlOOH:H_2O ir/arba Al_2O_3 ir/arba silikoaliuminato ir 90-10% antioksidanto.

3. Cigaretės filtras pagal 1 arba 2 punktą, kur vynuogių sėklos ir odelės yra gaunamos iš baltųjų vynuogių.

4. Cigaretės filtras pagal 1 arba 2 punktą, kur vynuogių sėklos ir odelės yra gaunamos iš raudonųjų vynuogių.

---

(51) Int.Cl. ***A41D 31/02*** (2006.01)
B01D 69/04 (2006.01)
B01D 69/12 (2006.01)
B01D 69/14 (2006.01)
B01D 71/02 (2006.01)
B01D 71/06 (2006.01)
B01D 71/48 (2006.01)
B32B 5/26 (2006.01)
B32B 7/12 (2006.01)
B32B 27/12 (2006.01)
B32B 27/36

(11) **2269477**

(96) 10006483.1
(96) 2010 06 22
(97) 2011 01 05
(97) 2014 10 08
(30) 202009009176 U, 2009 07 02, DE
(72) Lambertz, Bodo w., Prof., CH
(73) X-Technology Swiss GmbH, 8832 Wollerau, CH
(74) Vitalija BANAITIENĖ, 55, UAB TARPINĖ, A.P.Kavoliuko g. 24-152, LT-04328 Vilnius, LT
(54) Vandeniui nepralaidi ir vandens garams pralaidi membrana

Apibrėžties punktai: 8, brėžiniai: 4.

(57) 1. Aprangos gaminys, apimantis bent vieną vandeniui nepralaidžią ir vandens garams pralaidžią membraną (2) išdėstytą tarp išorinės medžiagos (1) ir pamušalo medžiagos (3), kur membrana (2) yra sudaryta iš bent dviejų membranos plėvelių (21,22), tarp kurių yra išdėstytos nanogijos (23), b e s i s k i r i a n t i s tuo, kad membrana (2), ypač prakaituoti linkusiose kūno srityse, turi padidintos difuzijos charakteristikas dėl sąlyginai mažo gijų (23) tankumo ir sumažintos difuzijos charakteristikas tose kūno srityse, kur prakaito susikaupia mažiau, dėl didesnio gijų (23) tankumo.

2. Aprangos gaminys pagal 1 punktą, b e s i s k i r i a n t i s tuo, kad nanogijos (23) yra 50 nanometrų skersmens.

3. Aprangos gaminys pagal 1 arba 2 punktą, b e s i s k i r i a n t i s tuo, kad nanogijos (23) sudarytos iš anglies.

4. Aprangos gaminys pagal 1 arba 2 punktą, b e s i s k i r i a n t i s tuo, kad nanogijos (23) sudarytos iš polimerinių medžiagų, metalų, metalo oksidų, keramikos ar stiklo.

5. Aprangos gaminys pagal vieną ar kelis iš ankstesnių punktų, b e s i s k i r i a n t i s tuo, kad tarp nanogijų (23) yra suformuoti tarpai (24).

6. Aprangos gaminys pagal 5 punktą, b e s i s k i r i a n t i s tuo, kad tarpų (24) dydis priklauso nuo nanogijų (23) skaičiaus ir tankumo.

7. Aprangos gaminys pagal vieną ar kelis iš ankstesnių punktų, b e s i s k i r i a n t i s tuo, kad nanogijos (23) yra paskleistos ant membranos plėvelės (21,22).

8. Aprangos gaminys pagal vieną ar kelis iš ankstesnių punktų, b e s i s k i r i a n t i s tuo, kad nanogijos (23) yra įverptos į membranos plėvelę (21,22).

---

(51) Int.Cl. ***A46B 5/00*** (2006.01)
B25G 1/06 (2006.01)
(11) **1809140**
(96) 05789593.0
(96) 2005 09 12
(97) 2007 07 25
(97) 2014 07 16
(86) PCT/EP2005/054530
(86) 2005 09 12
(87) WO 2006/030003
(87) 2006 03 23
(30) 0402226, 2004 09 16, SE
(72) AXELSSON, Robert, SE
ROSENGREN, Oscar, SE
(73) Anza AB, 564 23 Bankeryd, SE
(74) Reda ŽABOLIENĖ, 7, Advokatės Redos Žabolienės kontora METIDA, Verslo centras VERTAS, Gynėjų g. 16, LT-01109 Vilnius, LT
(54) Reguliuojama rankena įrankiams tokiems, kaip teptukai

Apibrėžties punktai: 11, brėžiniai: 4.

(57) 1. Reguliuojamas įrankis (100), minėtas įrankis (100), apimantis darbinę dalį (300), kotą (200) ir reguliuojamą jungtį tarp minėtos darbinės dalies (300) ir minėto koto (200), b e s i s k i r i a n t i s tuo, kad minėta reguliuojama jungtis apima valdymo galvutę (400), jungiančią pirmąjį griovelį (310) ant pirmojo pusiau cilindrinio slydimo paviršiaus (305) ir antrąjį griovelį (245) ant antrojo slydimo paviršiaus (240), minėtas pirmasis griovelis (310) praeina įstrižai virš pirmojo pusiau cilindrinio slydimo paviršiaus (305), kuris suteikia sukimosi judesį tarp pirmojo pusiau cilindrinio slydimo paviršiaus (305) ir antrojo slydimo paviršiaus (240) kai valdymo galvutė (400) juda išilgai krypties, lygiagrečios antrajam grioveliui (245).

2. Reguliuojamas įrankis (100) pagal 1 punktą, kuriame darbinė dalis yra aplikatorius arba dažai, arba panašiai.

3. Reguliuojamas įrankis (100) pagal 1 arba 2 punktą, kuriame pirmoji išdroža (310) yra griovelis.

4. Reguliuojamas įrankis (100) pagal 1 arba 2 punktą, kuriame antroji išdroža (245) yra griovelis.

5. Reguliuojamas įrankis (100) pagal bet kurį ankstesnį punktą, kuriame pirmasis pusiau cilindrinis slydimo paviršius (305) yra šerių strypo (300) integrali dalis.

6. Reguliuojamas įrankis (100) pagal bet kurį ankstesnį punktą, kuriame antrasis slydimo paviršius (240) yra integrali rankenos dalis.

7. Reguliuojamas įrankis (100) pagal bet kurį

ankstesnį punktą, kuriame pirmasis pusiau cilindrinis slydimo paviršius (305) yra kabantis iš antrojo slydimo paviršiaus (240) pečių priemonėmis (230, 230'), esančiomis grioveliuose (315, 315') ant pirmojo pusiau cilindrinio slydimo paviršiaus (305) išilginių galų.

8. Reguliuojamas įrankis (100) pagal bet kurį ankstesnį punktą, kuriame yra tam tikras įtempimas tarp pirmojo pusiau cilindrinio slydimo paviršiaus (305), antrojo slydimo paviršiaus (240) ir valdymo galvutės (400) atitinkamų slydimo paviršių (430, 440, 450).

9. Reguliuojamas įrankis (100) pagal bet kurį ankstesnį punktą, kuriame skalė (310) yra atspausdinta ant pirmojo pusiau cilindrinio slydimo paviršiaus (305).

10. Reguliuojamas įrankis (100) pagal bet kurį ankstesnį punktą, kuriame kotas (200) yra sukonstruotas ir pritaikytas tam, kad leistų pailginimą minėto koto (200) pritvirtinimui.

11. Reguliuojamas įrankis (100) pagal 7 punktą, kuriame pečiai (230, 230') apima nuožulnias dalis (235, 235') tam, kad palengvintų talpinimą grioveliuose (315, 315').

---

(51) Int.Cl. ***A46B 13/02*** (2006.01)
A46B 13/00 (2006.01)
A61H 7/00 (2006.01)
(11) **1765112**
(96) 05761966.0
(96) 2005 06 21
(97) 2007 03 28
(97) 2014 10 29
(86) PCT/US2005/021958
(86) 2005 06 21
(87) WO 2006/002183
(87) 2006 01 05
(30) 873352, 2004 06 22, US
(72) ROTH, Dane, M., US
MEGINNISS, Stephen, M. III., US
PILCHER, Kenneth, A., US
REISHUS, Richard, A., US
GIULIANI, David, US
(73) L`Oréal SA, 75008 Paris, FR
(74) Jelena GERASIMOVIČ, 52, IĮ „Liudmila Gerasimovič, Patentinis patikėtinis“, Vingrių g. 13-42, LT-01141 Vilnius, LT
(54) Vibruojančios šepečio galvutės priedų sistema asmeninės priežiūros prietaisui
Apibrėžties punktai: 15, brėžiniai: 7.
(57) 1. Šepečio galvutės mazgo priedų sistema, skirta asmeninės priežiūros prietaisui, kuris apima prietaiso korpusą, turintį:

centrinį elementą (18), apimantį daugybę fiksatorių palei savo pakraštį;

išorinę šepečio galvutės dalį (22), apimančią besitesiantį nuo jos pirmąjį valymo elementą (33), išorinei šepečio galvutės daliai turint jungimosi konstrukciją (35, 36), kad išorinė šepečio galvutė galetų būti nuimamai prijungta prie asmeninės priežiūros prietaiso; ir

vidinę šepečio galvutės dalį (24), apimančią besitesiantį nuo jos antrąjį valymo elementą (41), kuris yra sukonstruotas taip, kad tilptų išorinės šepečio galvutės dalyje, kurios konstrukcija žiediškai apima vidinę šepečio galvutės dalį, kur vidinė šepečio galvutės dalis turi daugybę pagrindo kojelių, kur bent kai kurios (56) iš jų atitinka centrinio elemento fiksatorius (68) taip, kad centrinio elemento vibracinis judesys suteiktų panašų judesį vidinei šepečio galvutės daliai,

b e s i s k i r i a n t i tuo, kad centrinis elementas yra pritaikytas pritvirtinimui prie asmeninės priežiūros prietaiso varomojo veleno, ir kur bent kai kurios (42) iš pagrindo kojelių yra sukonstruotos taip, kad galėtų išardomai užsisklęsti išorinės šepečio dalies zonoje, užtikrinant jungimosi ryšį tarp jų, tačiau leidžiant vidinei šepečio galvutės daliai sukamai vibruoti išorinės šepečio galvutės dalies atžvilgiu, kur vidinė šepečio galvutės dalis ir išorinė šepečio galvutės dalis atžvilgiu viena kitos ir centrinio elemento atžvilgiu padarytos taip, kad išorinės šepečio galvutės dalies prisijungimas per minėtą jungimosi konstrukciją prie prietaiso korpuso sąlygoja tiek išorinės šepečio galvutės dalies sujungimą su prietaiso korpusu, tiek ir vidinės šepečio dalies sujungimą su centriniu elementu.

2. Priedų sistema pagal 1 punktą, kur pirmasis ir antrasis valymo elementai (33, 41) yra šeriai.

3. Priedų sistema pagal 1 punktą, kur pirmasis ir antrasis valymo elementai yra putplastis.

4. Priedų sistema pagal 1 punktą, kur bent kai kurios iš pagrindo kojelių yra sukonstruotos taip, kad galėtų užsisklęsti centrinio elemento zonoje.

5. Priedų sistema pagal 1 punktą, kur išorinė šepečio galvutės dalis yra apskrito žiedo formos ir vidinė šepečio galvutės dalis yra apvali, telpanti išorinėje šepečio galvutės dalyje, ir kur valymo elementai ant išorinės ir vidinės šepečio galvutės dalių yra vienoje plokštumoje, kai šepečio galvutės dalys yra įtaisytos vietoje, ant prietaiso.

6. Priedų sistema pagal 1 punktą, kur išorinė šepečio galvutės dalis yra apskrito žiedo formos ir vidinė šepečio galvutės dalis yra apvali, telpanti išorinėje šepečio galvutės dalyje, ir kur valymo elementai ant išorinės ir vidinės šepečio galvutės dalių yra skirtingose, tačiau lygiagrečiose plokštumose, kai šepečio galvutės dalys yra įtaisytos ant prietaiso.

7. Priedų sistema pagal 1 punktą, kur prietaiso korpusas apima daugybę išsikišimų (36) šepečio galvutės dalims skirtoje angoje, ir kur išorinės šepečio galvutės dalies jungimosi konstrukcija apima daugybę besitęsiančių atitinkamų įdubų (35), skirtų atitikti išsikišimus tam, kad užtikrintų išorinės šepečio galvutės dalies pritvirtinimą prie prietaiso korpuso.

8. Priedų sistema pagal 7 punktą, kur įdubos yra išdėstytos ir padarytos tokios formos, kad suteiktų išorinei šepečio galvutės daliai paslankumo savybę, kai išorinė šepečio galvutė yra įtaisyta pasukant išorinę šepečio galvutės dalį, kur įdubos papildomai suformuotos tokios, kad leistų išorinei šepečio galvutės daliai pajudėti šiek tiek į išorę spyruokliuojant, kai išorinė šepečio galvutės dalis yra atpalaiduota.

9. Priedų sistema pagal 7 punktą, kur įdubos yra išdėstytos ir padarytos tokios formos, kad padėtų nuimti išorinės šepečio galvutės dalį, kas savo ruožtu įtakoja vidinės šepečio galvutės dalies darbinio sujungimo su centriniu elementu išardymą.

10. Priedų sistema pagal 1 punktą, kur vidinės šepečio galvutės dalies pagrindo kojelės apima pirmą grupę su tarpais išdėstytų kojelių (42), kur kiekviena apima atskirtas dalis (44, 46), kurios gali viena link kitos nežymiai lankstytis, ir kurios apima užsklendimo elementus (50) jų išoriniame paviršiuje, skirtus užsisklendimui ant išorinės šepečio galvutės dalies vidinio paviršiaus tam, kad užtikrintų išorinės ir vidinės šepečio galvutės dalių laikiną sujungimą kartu, išilgine kryptimi, leidžiant vidinei šepečio galvutės daliai pasisukti, kur užskleidimo dalys yra tokios formos, kad vidinė šepečio galvutės dalis gali būti vartotojo įtaisytą ant išorinės šepečio galvutės dalies ir nuimta nuo jos.

11. Priedų sistema pagal 10 punktą, kur pagrindo kojelės apima antrą grupę kojelių, išdėstytų su tarpais, pakaitomis su minėta pirmąja kojelių grupe, kur antra kojelių grupė yra įleista su įveržimu tarp atitinkamų išsikišimų centriniame elemente, kad užtikrintų jų pasisukimą.

12. Priedų sistema pagal 11 punktą, kur centrinio elemento fiksatoriai apima daugybę deimantų formos su tarpais išdėstytų išsikišimų (68), esančių centrinio elemento išoriniame paviršiuje, ir yra padaryti tokios formos, kad užtikrintų įleidimą su įveržimu tarp antros su tarpais išdėstytų kojelių grupės, ir papildomai konfigūruoti taip, kad užtikrintų įspaudimo susijungimą su pirmąja su tarpais išdėstytų kojelių grupe.

13. Priedų sistema pagal 12 punktą, kur centrinio elemento išorinis paviršius, ant kurio yra išsikišimai, padarytas šiek tiek su nuožula į įšorę taip, kad nukreiptų išorėn pagrindo kojeles, kad labiau užtikrintų atitikimą tarp pagrindo kojelių ir centrinio elemento.

14. Priedų sistema pagal 1 punktą, kur išorinė šepečio galvutės dalis turi pirštų griovelius, kurie yra išdėstyti jos viršutiname pakraštyje, kad vartotojui būtų lengviau įtaisyti šepečių galvutes ant prietaiso.

15. Priedų sistema pagal 1 punktą, apimanti angas centriniame elemente, kurios leidžia papildomam orui pasiekti šepečio galvutės dalies valymo elementus.

---

(51) Int.Cl. ***A47C 7/38*** (2006.01)
B60N 2/48 (2006.01)
(11) **2635159**
(96) 11782486.2
(96) 2011 11 02
(97) 2013 09 11
(97) 2014 11 05
(86) PCT/NO2011/000309
(86) 2011 11 02
(87) WO 2012/060716
(87) 2012 05 10
(30) 20101537, 2010 11 02, NO
(72) KLOKK, Jan, Kato, NO
(73) Ekornes ASA, 6222 Ikornnes, NO
(74) Otilija KLIMAITIENĖ, 35, AAA Law, J.Jasinskio g. 16A, LT-03163 Vilnius, LT
(54) Atrama kaklui

Apibrėžties punktai: 7, brėžiniai: 8.

(57) 1. Atrama kaklui, apimanti pagalvę (1) kaklui, pasukamai pritvirtintą prie montavimo laikiklio (2', 2"), du padalintos formos šarnyrinius elementus (6), kurių kiekvienas turi veleną (7), šarnyriniai elementai (6) yra išdėstyti montavimui, kryptimi vienas į kitą tam, kad du velenai kartu suformuotų ašį, T-formos besisukantį elementą (8), pritvirtintą prie ašies, besisukantis elementas (8) apima pirmą movą (9), apgaubiančią ašį ir antrą movą (10), pritvirtintą ant pirmos movos, kur antra mova yra paruošta laikyti montavimo laikiklį (2', 2"), b e s i s k i r i a n t i tuo, kad antra mova (10) išorėje apima sriegį, ir atrama kaklui papildomai apima reguliavimo movą (11), apgaubiančią ir užsuktą ant antros movos (10), perkėlimo movą (13), išdėstytą antroje movoje (10) ir montavimo laikiklio (2', 2") išorėje, kur perkėlimo movos (13) vienas galas remiasi į flanšą, esantį reguliavimo movos (11) viduje, o kitas galas remiasi į užspaudimo movą (14), kuri yra užspausta aplink montavimo laikiklį (2', 2"), kur užspaudimo mova (14) spaudžia ašį, kurią suformuoja velenai (7).

2. Atrama kaklui pagal 1 punktą, kur antra mova (10) yra paruošta su kiaurai besitęsiančiomis prapjovomis ant dviejų pusių, o pirma mova (9) yra padalinta vienoje pusėje.

3. Atrama kaklui pagal 1 punktą, kur reguliavimo mova (11) yra paruošta su ratuku (12).

4. Atrama kaklui pagal 1 punktą, kur perkėlimo mova (13) ant išorės turi griovelius, kurie persidengia su antros movos (10) viduje esančiais atitinkamais grioveliais.

5. Atrama kaklui pagal 1 punktą, kur perkėlimo mova (13) viduje turi griovelius, kurie persidengia su montavimo laikiklio (2', 2») išorėje esančiais atitinkamais grioveliais.

6. Atrama kaklui pagal vieną iš ankstesnių punktų, kur kiekvienas iš šarnyrinių elementų (6), besisukantis elementas (8), reguliavimo mova (11), perdavimo mova (13) ir užspaudimo mova (14) yra pagaminti iš metalo, polimerinės medžiagos arba stiklo pluoštu sutvirtintos polimerinės medžiagos arba jų derinių.

7. Atrama kaklui pagal vieną iš ankstesnių punktų, kur atrama kaklui apima du montavimo laikiklius (2', 2»).

---

(51) Int.Cl. ***A47J 31/36*** (2006.01)
(11) **2647317**
(96) 12405034.5
(96) 2012 04 05
(97) 2013 10 09
(97) 2014 11 26
(72) Deuber, Louis, CH
(73) Luna Technology Systems LTS GmbH, 8304 Wallisellen, CH
(74) Reda ŽABOLIENĖ, 7, Advokatės Redos Žabolienės kontora METIDA, Verslo centras VERTAS, Gynėjų g. 16, LT-01109 Vilnius, LT
(54) Būdas ir paruošimo sistema užplikintam produktui paruošti

Apibrėžties punktai: 8, brėžiniai: 9.

(57) 1. Užplikinimo būdas, kuriuo gaminamas užplikintas produktas ekstrakcijos procese iš užplikinimo skysčio įvesto į kapsulę (1), apimantis šiuos žingsnius:

- pateikimą kapsulės (1) kaip uždarytos kapsulės su kapsulės sienele, apimančia ekstrakcijos pusės padengimo paviršių (1,1), įšvirkštimo pusės padengimo paviršių (1,2) ir periferinį, šoninį paviršių (1,3), kuris nusitęsia tarp ekstrakcijos pusės dangos paviršiaus ir įšvirkštimo pusės dangos paviršiaus taip pat su ekstrakcijos medžiaga apsupta kapsulės sienele kapsulės viduje;
- kapsulės (1) įvedimą į aparato užplikintam produktui paruošti užplikinimo modulį, minėtas užplikinimo modulis apima inžektorių (4), skirtą užplikinimo skysčio įvedimui į kapsulę, ir išmetimo įrenginį (3), skirtą užplikintam produktui išskirti, kuriame inžektorius apima bent vieną įšvirkštimo pusės perforuotą elementą (12) su atsikišimais nuo įšvirkštimo pusės atraminio paviršiaus, ir išvedimo įrenginys apima bent vieną ekstrakcijos pusės perforuotą elementą (11), kuris atsikiša nuo ekstrakcijos pusės atraminio paviršiaus,
- užplikinimo modulio užplikinimo kameros uždarymą iki tol, kol kapsulė yra patalpinama užplikinimo kameroje, kapsulės periferinis šoninis paviršius yra apsuptas ties įšvirkštimo puse kapsulės sandarikliu (43), ir bent vienas įšvirkštimo pusės perforuotas elementas (12) perduria įšvirkštimo pusės dangos paviršių (1,2) išilgai lenkimo linijos,
- užplikinimo skysčio įvedimą po spaudimu į sritį, esančią tarp įšvirkštimo pusės atraminio paviršiaus ir įšvirkštimo pusės dangos paviršiaus (1,2) taip, kad atsižvelgiant į skysčio slėgį įšvirkštimo pusės dangos paviršius yra spaudžiamas prie kapsulės vidinės pusės ir bent iš dalies perstumiamas į kapsulės vidinę pusę, kol apsupantis kapsulės sandariklis (43) laiko periferinį šoninį paviršių (1,3), ir taip, kad užplikinimo skystis pasireiškia bent po kapsulės sienelės vienos įšvirkštimo pusės porcijos (70), kuri yra įspausta į kapsulės vidinę pusę, ir
- slėgio palaikymą į užplikymo skystį bent tol, kol išeina užplikintas produktas iš bent vienos išėjimo angos, kuri yra padaryta ekstrakcijos pusės dangos paviršiuje bent vieno ekstrakcijos pusės perforavimo elemento perdūrimo būdu.

2. Būdas pagal 1 punktą, kuriame užplikinimo modulis ir kapsulė (1) yra apskaičiuoti pagal dydį taip, kad abu dangos paviršiai (1,1, 1,2) nesilaiko ant atraminių paviršių prieš įvedant užplikinimo skystį.

3. Būdas pagal 2 punktą, kuriame po to, kai įvedamas užplikinimo skystis, slėgis į užplikinimo skystį yra palaikomos tol, kol ekstrakcijos pusės dangos paviršius (1,2) yra patraukiamas į ekstrakcijos pusės atramos paviršių taikant vidaus slėgį, sukurtą kapsulėje (1) taip, kad išleidimo angos būtų sukurtos kapsulėje pritaikant ekstrakcijos pusės perforavimo elementus (11), per kuriuos išleidimo angos gali išleisti iš kapsulės užplikintą skystį.

4. Būdas pagal vieną iš ankstesnių punktų, kuriame ekstrakcijos pusės perforavimo elementas (11) arba ekstrakcijos pusės perforavimo elementai yra parinkti tokiu būdu, kad kiekvienas perforavimo elementas apimtų neaštrią ekstrakcijos pusės atraminę briauną (54), kuri išsikiša iš ekstrakcijos pusės atraminių paviršių.

5. Būdas pagal 4 punktą, kuriame užplikinimo modulis ir kapsulė yra apskaičiuoti pagal dydį ir suderinti vienas su kitu taip, kad ekstrakcijos pusės atramos briaunos (54) iš esmės neišsikiša į kapsulės vidų iki tol, kol neįvedamas užplikinimo skystis.

6. Būdas pagal vieną iš ankstesnių punktų, kuriame bent vienas įšvirkštimo pusės perforavimo elementas (2) turi didesnį ašinį pailgėjimą, negu bent

vienas ekstrakcijos pusės perforavimo elementas (11).

7. Būdas pagal vieną iš ankstesnių punktų, kuriame yra pateikta keletas įšvirkštimo pusės perforacijos elementų (12) ir keletas ekstrakcijos pusės perforavimo elementų (11), kuriame įšvirkštimo pusės perforavimo elementai turi didesnį atstumą į ašį (5), kuri yra statmena į atraminius paviršius, negu ekstrakcijos pusės perforavimo elementai.

8. Būdas pagal vieną iš ankstesnių punktų, b e s i s k i r i a n t i s tuo, kad kapsulės elastomerinės ir (arba) guminės – elastinės medžiagos sandarinimas yra naudojamas kaip apsupantis kapsulę sandarinimas (43).

---

(51) Int.Cl. ***A61B 5/07*** (2006.01)
A61K 9/48 (2006.01)
(11) **1889198**
(96) 06751858.9
(96) 2006 04 28
(97) 2008 02 20
(97) 2014 11 26
(86) PCT/US2006/016370
(86) 2006 04 28
(87) WO 2006/116718
(87) 2006 11 02
(30) 676145 P, 2005 04 28, US
694078 P, 2005 06 24, US
713680 P, 2005 09 01, US
790335 P, 2006 04 07, US
(72) ZDEBLICK, Mark, US
THOMPSON, Andrew, US
PIKELNY, Aleksandr, US
ROBERTSON, Timothy, US
(73) Proteus Digital Health, Inc., Redwood City, CA 94065, US
(74) Liucija JANICKAITĖ, 29, Inpatra UAB, Šeškinės g. 59-53, LT-07162 Vilnius, LT
(54) Farmacinės informatikos sistema
Apibrėžties punktai: 8, brėžiniai: 24.
(57) 1. Identifikatorius, turintis signalų generavimo komponentą, apima:
- silicio pagrindo sluoksnį (31);
- pirmąjį baterijos metalo sluoksnį (32);
- antrąjį, kitokį baterijos metalo sluoksnį (33);
- grandinės sluoksnį (38), patalpintą ant silicio pagrindo sluoksnio tarp pirmojo ir antrojo baterijos metalo sluoksnių (204; 211, 212),
kur skirtingi baterijos metalo sluoksniai sumontuoti taip, kad sudarytų baterijos elektrodus grandinės sluoksniui (38), kai esama fiziologinio skysčio;
minėtas grandinės sluoksnis turi jungiklį, šis jungiklis yra sukonfigūruotas taip, kad gamintų, kai jungiklis uždarytas, srovę per kūną tarp baterijos metalo sluoksnių, sukeliant aptinkamą įtampos skirtumą.

2. Identifikatorius pagal 1 punktą, kur jungiklis yra sukonfigūruotas taip, kad būtų įjungtas arba išjungtas pagal adreso bitų seką, gautą iš baterijos metalo sluoksnių sužadinimo loginės grandinės.

3. Identifikatorius pagal 1 punktą, kur pirmasis baterijos sluoksnis yra suskirstytas segmentais į pirmąjį baterijos elektrodą ir antrąjį baterijos elektrodą (204), atitinkamai sudarant atskirus anodus loginei grandinei (201) ir jungikliui.

4. Identifikatorius pagal 3 punktą, kur antrasis baterijos sluoksnis yra bendras loginės grandinės (204) ir jungiklio (206) katodas.

5. Identifikatorius pagal 3 punktą, kur antrasis baterijos sluoksnis padalintas į atskirus elektrodus (211; 212), skirtus dviem baterijom, atitinkamai tarnaujančiom loginei grandinei ir jungikliui (206).

6. Identifikatorius pagal bet kurį iš ankstesnių punktų, kur pirmasis ir antrasis baterijos metalo sluoksniai yra pagaminti iš skirtingų medžiagų, kad sudarytų bateriją, kai esama fiziologinio skysčio.

7. Identifikatorius pagal bet kurį iš ankstesnių punktų, kur elektrodai (32, 33) įgyvendinti kaip sritys ant signalo generavimo komponento integrinio grandyno lusto priešingų paviršių.

8. Kompozicija, apimanti:
- aktyvų agentą;
- identifikatorių, kaip apibrėžta bet kuriame iš ankstesnių punktų;
- farmaciniu požiūriu priimtiną nešiklį.

---

(51) Int.Cl. ***A61B 17/22*** (2006.01)
A61K 9/00 (2006.01)
A61K 47/10 (2006.01)
A61K 47/36 (2006.01)
A61L 24/00 (2006.01)
A61L 24/04 (2006.01)
(11) **2601972**
(96) 12193441.8
(96) 2006 04 27
(97) 2013 06 12
(97) 2014 11 05
(30) 676757 P, 2005 05 02, US
(72) McDougal, W., Scott, US
Saaco, Dianne, E., US
Schwarz, Alexander, US
Vogel, Jean-Marie, US

(73) Genzyme Corporation, Cambridge MA 02142, US
The General Hospital Corporation, Boston, MA 02114, US
(74) Liudmila GERASIMOVIČ, 9, IĮ „Liudmila Gerasimovič, Patentinis patikėtinis“, Vingrių g. 13-42, LT-01141 Vilnius, LT
(54) Inkstų akmenų terapija be litotripsijos
Apibrėžties punktai: 14, brėžiniai: 5.
(57) 1. Vaistas, apimantis pirmą kompoziciją, apimančią polimerą, pasirinktą iš grupės, susidedančios iš algino rūgšties, natrio alginato, kalio alginato, natrio gelano, kalio gelano, karboksimetilceliuliozės, hialurono rūgšties ir polivinilo alkoholio; ir antrą kompoziciją pasirinktą iš grupės, susidedančios iš fosfato, citrato, borato, sukcinato, maleato, adipato, oksalato, kalcio, magnio, bario, stroncio ir jų derinių; skirtas akmenligės žinduolio spindyje gydymui, apimančiam stadijas, kur į žinduolio spindį pirmu atstumu aukščiau akmens suleidžia pirmą kompoziciją, kur minėta pirma kompozicija nekontaktuoja su minėtu akmeniu; antru atstumu aukščiau akmens antrą kompoziciją, kur minėta antra kompozicija nekontaktuoja su minėtu akmeniu; kur minėtos pirma kompozicija ir antra kompozicija susimaišo formuojamt polimero kamštį; nebūtinai, į minėtą spindį trečiu atstumu aukščiau minėto akmens suleidžia trečią kompoziciją, kur minėta trečia kompozicija nekontaktuoja su minėtu akmeniu; ir leidžia peristaltikai priversti minėtą polimero kamštį judėti per minėtą spindį, tokiu būdu minėtą akmenį stumiant iš spindžio.

2. Vaistas pagal 1 punktą, kur minėta trečia kompozicija yra suleidžiama į minėtą spindį.

3. Vaistas pagal bet kurį ankstesnį punktą, kur minėta antra kompozicija apima kontrastą stiprinantį agentą.

4. Vaistas pagal 3 punktą, kur minėtas kontrastą stiprinantis agentas yra pasirinktas iš grupės, susidedančios iš rentgenokontrastinių medžiagų, paramagnetinių medžiagų, sunkiųjų atomų, pereinamųjų metalų, lantanidų, aktinidų, dažiklių ir radionuklidų turinčių medžiagų.

5. Vaistas pagal bet kurį ankstesnį punktą, kur minėta pirma kompozicija apima polimerą, pasirinktą iš grupės, susidedančios iš algino rūgšties, natrio alginato, kalio alginato, natrio gelano ir kalio gelano; ir minėta antra kompozicija yra pasirinkta iš grupės, susidedančios iš kalcio, magnio ir bario.

6. Vaistas pagal bet kurį iš 1-4 punktų, kur minėta pirma kompozicija apima polimerą, pasirinktą iš grupės, susidedančios iš algino rūgšties, natrio alginato ir kalio alginato; ir minėta antra kompozicija apima kalcį.

7. Vaistas pagal bet kurį iš 1-4 punktų, kur minėta pirma kompozicija apima polimerą, pasirinktą iš grupės, susidedančios iš natrio gelano ir kalio gelano; ir minėta antra kompozicija apima magnį.

8. Vaistas pagal bet kurį iš 1-4 punktų, kur minėta pirma kompozicija apima hialurono rūgštį; ir minėta antra kompozicija apima kalcį.

9. Vaistas pagal bet kurį iš 1-4 punktų, kur minėta pirma kompozicija apima polivinilo alkoholį; ir minėta antra kompozicija apima boratą.

10. Vaistas pagal bet kurį iš ankstesnių punktų, kur minėtas spindis yra inkste, tulžies pūslėje, šlapimtakyje, šlapimo pūslėje, kasoje, seilių liaukoje, plonojoje žarnoje arba storojoje žarnoje arba sudaro jų dalį.

11. Vaistas pagal bet kurį iš ankstesnių punktų, kur minėtas spindis yra šlapimtakyje arba inkste arba sudaro jų dalį.

12. Vaistas pagal bet kurį iš ankstesnių punktų, kur minėtas akmuo yra inksto akmuo, kasos akmuo, seilių akmuo arba tulžies pūslės akmuo.

13. Vaistas pagal bet kurį iš ankstesnių punktų, kur minėtas akmuo yra inksto akmuo.

14. Vaistas pagal bet kurį iš ankstesnių punktų, kur minėtas žinduolis yra žmogus.

---

(51) Int.Cl. ***A61K 8/02*** (2006.01)
A61K 33/30 (2006.01)
A61K 9/00 (2006.01)
(11) **2257263**
(96) 08744462.6
(96) 2008 03 27
(97) 2010 12 08
(97) 2014 09 03
(86) PCT/US2008/058428
(86) 2008 03 27
(87) WO 2009/108210
(87) 2009 09 03
(30) 38283, 2008 02 27, US
(72) LICHTBLAU, Craig, US
IPARRAGUIRRE, Jose, I., US
(73) CLJI I.P. Company, LLC, North Palm Beach, FL 33408, US
(74) Liucija JANICKAITĖ, 29, Inpatra UAB, Šeškinės g. 59-53, LT-07162 Vilnius, LT
(54) Vietinės kompozicijos, skirtos lytiškai plintančios ligos prevencijai, ir jų gamybos būdas
Apibrėžties punktai: 9, brėžiniai: 0.

(57) 1. Aliejaus vandenyje kompozicija, skirta apsaugai nuo lytiškai perduodamų patogenų, b e s i s k i r i a n t i tuo, kad sustiprina odos apsaugines savybes ir susideda iš derinių:
(1) dimetikono 20 intervale 10,0-20,0 m/m %;
(2) dimetikono 12500 intervale 3,0-10,0 m/m %;
(3) cinko oksido intervale 1,0-8,0 m/m %;
(4) cetearilo alkoholio ir ceteareto-20 mišinio intervale 6,0-10,0 m/m %;
(5) glicerino intervale 2,0-10,0 m/m %;
(6) ceteareto-12 intervale 0,5-3,0 m/m %;
(7) dinatrio edetato intervale 0,01-0,1 m/m %;
(8) benzalkonio chloridas intervale 0,01-0,25 m/m %;
(9) bevandenio lanolino intervale 0,5-3,0 m/m %;
(10) cetostearilo alkoholio intervale 1,0-5,0 m/m %;
(11) cetilo alkoholio intervale 1,0-5,0 m/m %; ir
(12) pakankamo kiekio dejonizuoto vandens kompozicijai suformuoti;
kur kontaktuojant su oda *in situ* susidaro odos apsauginio barjero sluoksnis ir kur minėti lytiškai plintantys patogenai yra virusiniai patogenai.

2. Aliejaus vandenyje kompozicija pagal 1 punktą, susidedanti iš derinio:
(1) dimetikono 20 maždaug 15,0 m/m %;
(2) dimetikono 12500 mždaug 5,0 m/m %;
(3) cinko oksido maždaug 2,0 m/m %;
(4) cetearilo alkoholio ir ceteareto-20 mišinio maždaug 8,0 m/m %;
(5) glicerino maždaug 5,0 m/m %;
(6) ceteareto-12 maždaug 1,0 m/m %;
(7) dinatrio edetato maždaug 0,05 m/m %;
(8) benzalkonio chloridas maždaug 0,2 m/m %;
(9) bevandenio lanolino maždaug 1,0 m/m %;
(10) cetostearilo alkoholio maždaug 3,0 m/m %;
(11) cetilo alkoholio maždaug 2,0 m/m %; ir
(12) pakankamo kiekio dejonizuoto vandens kompozicijai suformuoti.

3. Aliejaus vandenyje kompozicija pagal 1 punktą, susidedanti iš derinio:
(1) dimetikono 20 maždaug 15,0 m/m %;
(2) dimetikono 12500 maždaug 5,0 m/m %;
(3) cinko oksido maždaug 5,0 m/m %;
(4) cetearilo alkoholio ir ceteareto-20 mišinio maždaug 7,0 m/m %;
(5) glicerino maždaug 8,0 m/m %;
(6) ceteareto-12 maždaug 1,0 m/m %;
(7) dinatrio edetato maždaug 0,5 m/m %;
(8) benzalkonio chlorido maždaug 0,2 m/m %;
(9) bevandenio lanolino maždaug 1,0 m/m %;
(10) cetostearilo alkoholio maždaug 3,0 m/m %;
(11) cetilo alkoholio maždaug 2,0 m/m %; ir
(12) pakankamo kiekio dejonizuoto vandens kompozicijai suformuoti.

4. Aliejaus vandenyje kompozicija pagal 1 punktą, kompozicija apimanti vandens fazę, įskaitant
(1) dejonizuoto vandens (USP), pakankamą kiekį ingredientams ištirpinti, 2-5;
(2) dinatrio edetato 0,01-0,1
(3) benzalkonio chlorido 0,01-0,25
(4) cinko oksido 1,0-8,0
(5) glicerino (USP) 2,0-10,0
ir aliejaus fazę, įskaitant
(6) dimetikono 20 10,0-20,0
(7) dimetikono 12500 3,0-10,0
(8) cetearilo alkoholio ir (arba) ceteareto-20 6,0-10,0
(9) ceteareto-12 0,5-3,0
(10) bevandenio lanolino 0,5-3,0
(11) cetostearilo alkoholio 1,0-5,0
(12) cetilo alkoholio 1,0-5,0.

5. Aliejaus vandenyje kompozicija pagal bet kurį iš 1-4 punktų, kur kompozicija yra kremas.

6. Aliejaus vandenyje kompozicija pagal bet kurį iš 1-5 punktų, kur minėtas virusinis patogenas yra parinktas iš herpes simplex viruso 1 tipo (HSV-1), herpes simplex viruso 2 tipo (HSV-2) ir žmogaus imunodeficito viruso (ŽIV).

7. Gamybos būdas aliejaus vandenyje kompozicijos, susidedančios iš:
vandens fazės, įskaitant (m/m %)
(1) dejonizuoto vandens (USP), pakankamą kiekį ingredientams sujungti, 2-5;
(2) dinatrio edetato 0,01-0,1
(3) benzalkonio chlorido 0,01-0,25
(4) cinko oksido 1,0-8,0
(5) glicerino (USP) 2,0-10,0
ir aliejaus fazės, įskaitant (m/m %)
(6) dimetikono 20 10,0-20,0
(7) dimetikono 12500 3,0-10,0
(8) cetearilo alkoholio ir (arba) ceteareto-20 6,0-10,0
(9) ceteareto-12 0,5-3,0
(10) bevandenio lanolino 0,5-3,0
(11) cetostearilo alkoholio 1,0-5,0
(12) cetilo alkoholio 1,0-5,0
kur minėta aliejaus vandenyje kompozicija gaminama, laikantis šių etapų:
1. dimetikono 20, dimetikono 12500, cetearolo alkoholio, ceteareto-20, ceteareto-12, bevandenio lanolino, cetostearilo alkoholio ir cetilo alkoholio šildymas iki 75 °C, kad išsilydytų medžiagos;
2. dinatrio edetato ištirpinimas dejonizuotame vandenyje;
3. benzalkonio chlorido pridėjimas į etapą Nr. 2;
4. šildymo etapas Nr. 3 iki 75-78 °C;
5. cinko oksido dispergavimas glicerine vienalytei dispersijai suformuoti;

6. maišant didele sparta, lėtas pridedamas medžiagų iš etapo Nr. 4 (vandens fazės) į medžiagas iš etapo Nr. 1 (aliejinės fazės) ir aušinimo inicijavimas;

7. pasiekus 60 °C, dispersijos iš etapo Nr. 5 pridėjimas į medžiagas iš etapo Nr. 6;

8. pasiekus 50 °C, maišymo greičio sumažinamas;

9. pasiekus 40 °C, tolesnis maišymo greičio mažinamas;

10. pasiekus 25 °C, maišymo sustabdymas.

8. Aliejaus vandenyje kompozicija pagal bet kurį iš ankstesnių 1-5 punktų, skirta naudoti apsaugai nuo lytiškai perduodamų patogenų, kur minėti lytiškai perduodami patogenai yra virusiniai patogenai.

9. Aliejaus vandenyje kompozicijos panaudojimas pagal 8 punktą, kur minėtas virusinis patogenas yra parinktas iš herpes simplex viruso 1 tipo (HSV-1), herpes simplex viruso 2 tipo (HSV-2) ir žmogaus imunodeficito viruso (ŽIV).

---

(51) Int.Cl. ***A61K 8/27*** (2006.01)
A61K 8/37 (2006.01)
A61K 9/06 (2006.01)
A61K 31/25 (2006.01)
A61K 33/30 (2006.01)
A61Q 19/00 (2006.01)
A61K 8/92 (2006.01)
A61K 8/96 (2006.01)
A61P 31/22 (2006.01)

(11) **2343038**

(96) 10195981.5

(96) 2010 12 20

(97) 2011 07 13

(97) 2014 11 26

(30) 0959604, 2009 12 24, FR

(72) Desjonqueres, Stéphane, FR

(73) Laboratoires Carilene, 78360 Montesson, FR
Desjonqueres, Stéphane, 78600 Maisons Laffitte, FR

(74) Genė Ona SRUOGIENĖ, 12, UAB TARPINĖ, A.P.Kavoliuko g. 24-152, LT-04328 Vilnius, LT

(54) Dermatologinės kompozicijos, apimančios peroksiduotų lipidų ir cinko darinį, ir jų panaudojimai ypač pūslelinės gydyme

Apibrėžties punktai: 20, brėžiniai: 0.

(57) 1. Dermatologinė ir/arba farmacinė kompozicija, b e s i s k i r i a n t i tuo, kad ji apima, kaip pagrindinius aktyviuosius agentus, derinį peroksiduotų lipidų ir mineralinės formos cinką arba junginį, tinkančios dermatologiniam panaudojimui formos, sudarytos iš cinko oksido, minėta kompozicija sudaryta vartoti vietinei aplikacijai ant odos arba gleivinių.

2. Kompozicija pagal 1 punktą, b e s i s k i r i a n t i tuo, kad esančių peroksiduotų lipidų peroksidacinis lygis yra ribose tarp 5 ir 600 miliekvivalentų kilogramui peroksiduotų lipidų.

3. Kompozicija pagal 1 punktą arba pagal 2 punktą, b e s i s k i r i a n t i tuo, kad peroksiduotų lipidų peroksidacinis lygis yra ribose tarp 30 ir 500 miliekvivalentų kilogramui, geriau ribose tarp 50 ir 300 miliekvivalentų kilogramui, dar geriau ribose tarp 50 ir 150 miliekvivalentų kilogramui peroksiduotų lipidų.

4. Kompozicija pagal bet kurį iš 1-3 punktų, b e s i s k i r i a n t i tuo, kad minėti peroksiduoti lipidai apima, kaip aktyvieji agentai arba kaip pagrindiniai komponentai atžvilgiu visų veikliųjų medžiagų, iš dalies oksiduotus trigliceridus, atitinkančius pagrindinę formulę:

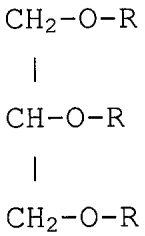

kurioje radikalai R yra dalinai peroksiduotos C_{18} nesočiosios rūgštys.

5. Kompozicija pagal bet kurį iš 1-4 punktų, b e s i s k i r i a n t i tuo, kad minėti peroksiduoti lipidai yra gauti peroksiduojant lipidus arba natūralios kilmės riebalus, geriau lipidus, gautus iš natūralių augalinių aliejų.

6. Kompozicija pagal 5 punktą, b e s i s k i r i a n t i tuo, kad natūralus aliejus yra parinktas iš grupės, kurią sudaro saldžiųjų migdolų aliejus, riešutų aliejus, žemės riešutų aliejus, kukurūzų aliejus, vynuogių sėklų aliejus, sezamo aliejus, ir saulėgrąžų aliejus, ir jų mišiniai.

7. Kompozicija pagal bet kuršį iš 1-6 punktų, b e s i s k i r i a n t i tuo, kad cinko oksidas yra mikronizuotos formos.

8. Kompozicija pagal bet kurį iš 1-7 punktų, b e s i s k i r i a n t i tuo, kad ji turi nuo 0,1 masės % iki 25 masės % cinko oksido.

9. Kompozicija pagal bet kurį iš 1-8 punktų, b e s i s k i r i a n t i tuo, kad ji turi nuo 1 masės % iki 25 masės % cinko oksido.

10. Kompozicija pagal bet kurį iš 1-9 punktų, b e s i s k i r i a n t i tuo, kad ji yra riebaus gelio arba kremo formos.

11. Kompozicija pagal 10 punktą, b e s i s k i r i a n t i tuo, kad minėtas riebus gelis yra sudarytas iš

peroksiduotų lipidų, cinko oksido, geliacijos agento, ypač koloidinio silicio dioksido, ir, pasirinktinai, konservantų ir/arba kvapiosios arba aromatizuojančios medžiagos ir/arba pagalbinių medžiagų sudėties, skirtos vaisto formai pagerinti arba kompozicijos vartojimui palengvinti.

12. Kompozicija pagal bet kurį iš 1-11 punktų, b e s i s k i r i a n t i tuo, kad ji yra gelio pavidalo, apimanti asociaciją masės procentais:
nuo 50 % iki 99 % peroksiduotų lipidų; ir
nuo 1,0 % iki 25 % mikronizuoto cinko oksido.

13. Kompozicija pagal bet kurį iš 1-12 punktų, b e s i s k i r i a n t i tuo, kad ji yra gelio pavidalo, apimanti santykiniais masės procentais:
nuo 50 % iki 95 % peroksiduotų lipidų;
nuo 1,0 % iki 25 % cinko oksido;
geliacijos agentą, apimantį nuo 1 % iki 10,0 % silicio dioksido;
pasirinktinai, nuo 0,1 % iki 1,0 % konservanto; ir
pasirinktinai, nuo 0,5 % iki 5 % aromatizuojančios medžiagos.

14. Kompozicija pagal bet kurį iš 1-10 punktų, b e s i s k i r i a n t i tuo, kad ji yra kremo pavidalo, paruošto iš emulsijos, ypač iš aliejus vandenyje tipo emulsijos, minėtos emulsijos aliejinei fazei panaudoti peroksiduoti lipidai, sudarantys nuo 1 masės % iki 25 masė % minėtos kompozicijos.

15. Medicininis gaminys, b e s i s k i r i a n t i tuo, kad jis sudarytas iš kompozicijos pagal bet kurį iš 1-14 punktų.

16. Kompozicijos pagal 1-14 punktus panaudojimas kaip medicininio gaminio pagal 15 punktą odos arba gleivinės gijimui skatinti arba regeneruoti ir/arba odos ląstelėms atstatyti, o taip pat pagelbėti pažeisto epidermio rekonstrukcijai ir/arba odos arba gleivinių poveikiui kaip analgetikas.

17. Panaudojimas pagal 16 punktą, b e s i s k i r i a n t i tuo, kad kompozicija, kaip medicininis gaminys, yra skirta gydyti pūslelinės simptomams: skausmui, deginimui, niežėjimui, dūrimui, patinimui, opėjimui/erozijai, eritemai, papulėms, pūslelėms arba šašams.

18. Panaudojimas pagal 16 punktą, b e s i s k i r i a n t i tuo, kad minėta kompozicija, kaip medicininis gaminys, yra skirta nudegimų po radioterapijos, arba priešvėžinio arba odos vėžio gydymo sukeltų simptomų, arba bet kokio kito nudegimo, ypač nudegimų saulėje gydymui.

19. Panaudojimas pagal 16 punktą, b e s i s k i r i a n t i s tuo, kad minėta kompozicija, kaip medicininės paskirties priemonė, skirta sine materia įsisenėjusio niežulio, niežėjimo, įdrėskimų sąlygotų žaizdų simptomų gydymui.

20. Panaudojimas pagal 16 punktą arba 17 punktą, b e s i s k i r i a n t i s tuo, kad minėta kompozicija kaip medicininės paskirties gaminys yra skirta lūpų arba lytinių organų pūslelinės gydymui.

---

(51) Int.Cl. ***A61K 9/10*** (2006.01)
(11) **1755554**
(96) 05752889.5
(96) 2005 05 17
(97) 2007 02 28
(97) 2014 11 12
(86) PCT/US2005/017292
(86) 2005 05 17
(87) WO 2005/115332
(87) 2005 12 08
(30) 0410995, 2004 05 17, GB
(72) ASHLEY, Adrian, GB
LAMB, Paul, GB
MCDONALD, Donald, , GB
MILLER, John, GB
OLIVER, Martin, J., GB
POLLARD, Mathew, GB
(73) NORTON HEALTHCARE LIMITED, Castleford West Yorkshire WF10 5HX, GB
(74) Jurga PETNIŪNAITĖ, 51, AAA Law, J.Jasinskio g. 16A, LT-03163 Vilnius, LT
(54) Gliukokortikosteroidų sterilizavimas karščiu
Apibrėžties punktai: 16, brėžiniai: 0.
(57) 1. Labilaus gliukokortikosteroido sterilizavimo būdas, apimantis labilaus kortikosteroido kaitinimo drėgna šiluma pakopą sterilizacijai reikalingą laiką ir kur gliukokortikosteroido koncentracija yra nuo maždaug 15 mg/ml iki maždaug 150 mg/ml.

2. Gliukokortikosteroido sterilizavimo būdas, apimantis vandeninės gliukokortikosteroido suspensijos kaitinimo pakopą, kur gliukokortikosteroidas turi iš esmės žemą tirpumą vandenyje ir yra naudojamas pakankamu kiekiu, kad bent 50 % gliukokortikosteroido kaitinimo metu yra suspensijos formoje.

3. Būdas pagal 2 punktą, kur bent 60 % gliukokortikosteroido kaitinimo metu yra suspensijos formoje.

4. Būdas pagal bet kurį ankstesnį punktą, kur kaitinimas vykdomas nuo maždaug 101 iki maždaug 145 °C temperatūroje.

5. Būdas pagal bet kurį ankstesnį punktą, kur kaitinimas vykdomas autoklavuojant.

6. Būdas pagal bet kurį ankstesnį punktą, kur kaitinimas vykdomas nuo maždaug 2 iki maždaug 180 minučių.

7. Būdas pagal bet kurį ankstesnį punktą, kur suspensija dar apima paviršiaus aktyvią medžiagą.

8. Būdas pagal 7 punktą, kur paviršiaus aktyvios medžiagos koncentracija yra nuo maždaug 0,75 iki maždaug 60 mg/ml.

9. Būdas pagal bet kurį ankstesnį punktą, kur gliukokortikosteroidas yra budezonidas arba beklometazono dipropionatas.

10. Būdas pagal 9 punktą, kur gliukokortikosteroidas yra budezonidas ir kaitinimas yra vykdomas prie maždaug 121 °C maždaug 20-30 minučių arba prie 110 °C maždaug 120 °C.

11. Būdas pagal 9 punktą, kur gliukokortikosteroidas yra beklometazono dipropionatas ir kaitinimas yra vykdomas prie maždaug 121 °C maždaug 20-30 minučių arba prie 110 °C maždaug 120 °C.

12. Būdas pagal bet kurį iš 2-11 punktų, kur gliukokortikosteroido koncentracija yra nuo maždaug 15 mg/ml iki maždaug 150 mg/ml.

13. Budezonido sterilizacijos būdas, apimantis budezonido, kurio koncentracija nuo maždaug 15 mg/ml iki maždaug 150 mg/ml, vandeninės suspensijos kaitinimo pakopą nuo maždaug 101 iki maždaug 145 °C temperatūros.

14. Būdas pagal ankstesnį punktą, dar apimantis suspensijos praskiedimą iki farmaciniu požiūriu tinkamos koncentracijos.

15. Sterili vandeninė suspensija, apimanti gliukokortikosteroidą, gautą būdu pagal bet kurį iš 1-14 punktų, kur gliukokortikosteroido dalelių dydis yra toks, kad Dv100 yra mažiau negu 20 μm, Dv90 yra mažiau negu 10 μm ir Dv50 yra mažiau negu 5 μm.

16. Sterili vandeninė budezonido suspensija, gauta būdu pagal bet kurį iš 1-14 punktų, kur suspensija apima mažiau negu 0,2 masės % 1,2-dihidrobudezonido bazės, skaičiuojant pagal budezonido kiekį.

---

(51) Int.Cl. ***A61K 9/70*** (2006.01)
A61K 8/27 (2006.01)
A61K 8/34 (2006.01)
A61K 8/41 (2006.01)
A61K 8/44 (2006.01)
A61K 8/891 (2006.01)
A61K 8/92 (2006.01)
(11) **2644193**
(96) 12174524.4
(96) 2012 06 29
(97) 2013 10 02
(97) 2014 10 08
(30) 201213430267, 2012 03 26, US
(72) Lichtblau, Craig, US
Iparraguirre, Jose I, US
(73) CLJI I.P. Company, LLC, North Palm Beach, FL 33408, US
(74) Liucija JANICKAITĖ, 29, Inpatra UAB, Šeškinės g. 59-53, LT-07162 Vilnius, LT

(54) Vietinės kompozicijos, skirtos lytiškai plintančios ligos prevencijai, ir jų gamybos būdas

Apibrėžties punktai: 14, brėžiniai: 0.

(57) 1. Aliejaus vandenyje kompozicija, skirta apsaugai nuo lytiškai plintančių ligų, **b e s i s k i r i a n t i tuo**, kad sustiprina odos apsaugines savybes, susideda iš derinio:

(1) odos apsaugos kompozicijos, pasirinktos iš grupės, susidedančios iš alantoino, aliuminio hidroksido gelio, kalamino, kakavos sviesto, menkių kepenų aliejaus, koloidinių avižinių miltų, kietųjų riebalų, kaolino, mineralinės alyvos, vazelino, išorinio naudojimo krakmolo, baltojo vazelino, cinko acetato, cinko karbonato, cinko oksido ir jų mišinių, pateiktos efektyvios koncentracijos odai apsaugoti;

(2) odos apsaugos kompozicijos silikono pagrindu, turinčios bent vieną silikono turintį užpildą, pateiktą efektyvios koncentracijos odai apsaugoti;

(3) drėkinamosios medžiagos užpildo, parinkto iš grupės, susidedančios iš glicerino, bevandenio lanolino ir jų derinių, intervale nuo 0,5 iki 15,0 m/m %;

(4) nejoninio emulsiklio, parinkto iš grupės, susidedančios iš cetearilo alkoholio, ceteareto-12, ceteareto-20 ir jų mišinių, intervale nuo 0,5 iki 15,0 m/m %;

(5) kompleksonų junginio intervale nuo 0,1 iki 0,01 m/m %;

(6) plėvelę formuojančio minkštiklio intervale nuo 1,0 iki 10,0 m/m %; ir

(7) vandens;

kur kontaktuojant su oda *in situ* sudaro odos apsauginio barjero sluoksnį, efektyvų slopinant lytiškai plintančių ligų plitimą.

2. Kompozicja pagal 1 punktą, kur odos apsauginė medžiaga yra cinko oksidas.

3. Kompozicja pagal 1 punktą, kur odos apsauginė medžiaga silikono pagrindu yra dimetikonas 20 arba, kur minėta odos apsauginė medžiaga silikono pagrindu yra dimetikonas 12500 arba, kur minėta odos apsauginė medžiaga silikono pagrindu yra dimetikono 20 ir dimetikono 12500 derinys.

4. Kompozicija pagal bet kurį iš ankstesnių punktų, kur plėvelę sudarantis minkštiklis yra cetostearilo alkoholis.

5. Kompozicija pagal bet kurį iš ankstesnių punktų, kur plėvelę sudarantis minkštiklis yra cetilo alkoholis arba, kur minėtą plėvelę sudarantis minkštiklis yra cetostearilo alkoholio ir cetilo alkoholio derinys.

6. Kompozicija pagal bet kurį iš ankstesnių punktų, kur chelatinantis junginys yra dinatrio edetatas.

7. Kompozicija pagal bet kurį iš ankstesnių punktų, kur kompozicija yra kremo pavidalo arba, kur minėta kompozicija yra losjono pavidalo.

8. Aliejaus vandenyje kompozicija pagal 7 punktą, kur minėta kompozicija yra kremas, sudarytas iš derinio: (1) dimetikono 20 intervale 10,0-20,0 m/m %; (2) dimetikono 12500 intervale 3,0-10,0 m/m %; (3) cinko oksido intervale 1,0-8,0 m/m %; (4) cetearilo alkoholio ir ceteareto-20 mišinio intervale 6,0-10,0 m/m %; (5) glicerino intervale 2,0-10,0 m/m %; (6) ceteareto-12 intervale 0,5-3,0 m/m %; (7) dinatrio edetato intervale 0,01-0,1 m/m %; (8) bevandenio lanolino intervale 0,5-3,0 m/m %; (9) cetostearilo alkoholio intervale 1,0-5,0 m/m %; (10) cetilo alkoholio intervale 1,0-5,0 m/m %; ir (11) dejonizuoto vandens pakankamo kiekio kremui suformuoti; kur kontaktuojant su oda *in situ* sudaro odos apsauginio barjero sluoksnį.

9. Aliejaus vandenyje kompozicija pagal 7 punktą, kur minėta kompozicija yra kremas, sudarytas iš derinio: (1) dimetikono 20 maždaug 15,0 m/m %; (2) dimetikono 12500 maždaug 5,0 m/m %; (3) cinko oksido maždaug 2,0 m/m %; (4) cetearilo alkoholio ir ceteareto-20 mišinio maždaug 8,0 m/m %; (5) glicerino maždaug 5,0 m/m %; (6) ceteareto 12 maždaug 1,0 m/m %; (7) dinatrio edetato maždaug 0,05 m/m %; (8) bevandenio lanolino maždaug 1,0 m/m %; (9) cetostearilo alkoholio maždaug 3,0 m/m %; (10) cetilo alkoholio maždaug 2,0 m/m %; ir (11) dejonizuoto vandens pakankamo kiekio, kad susidarytų kremas; kur kontaktuojant su oda *in situ* sudaro odos apsauginio barjero sluoksnį.

10. Aliejaus vandenyje kompozicija pagal 7 punktą, kur minėta kompozicija yra kremas, sudarytas iš derinio: (1) dimetikono 20 maždaug 15,0 m/m %; (2) dimetikono 12500 maždaug 5,0 m/m %; (3) cinko oksido maždaug 5,0 m/m %; (4) cetearilo alkoholio ir ceteareto-20 mišinio maždaug 7,0 m/m %; (5) glicerino maždaug 8,0 m/m %; (6) ceteareto-12 maždaug 1,0 m/m %; (7) dinatrio edetato maždaug 0,05 m/m %; (8) bevandenio lanolino maždaug 1,0 m/m %; (9) cetostearilo alkoholio maždaug 3,0 m/m %; (10) cetilo alkoholio maždaug 2,0 m/m %; ir (11) dejonizuoto vandens pakankamo kiekio, kad susidarytų kremas; kur kontaktuojant su oda *in situ* sudaro odos apsauginio barjero sluoksnį.

11. Aliejaus vandenyje kompozicija pagal 1 punktą, susidedantis iš derinio šių ingredientų m/m %:

vandens fazė, susidedanti iš:

(1) dejonizuoto vandens (USP) kiekio, pakankamo ištirpinti 2-4 ingredientus;

(2) dinatrio edetato 0,01-0,1

(3) cinko oksido 1,0-8,0

(4) glicerino (USP) 2,0-10,0

ir aliejaus fazės, susidedančios iš:

(5) dimetikono 20 10,0-20,0

(6) dimetikono 12500 3,0-10,0

ir aliejaus fazės, susidedančios iš:

(7) cetearilo alkoholio ir (arba) ceteareto-20 6,0-10,0

(8) ceteareto-12 0,5-3,0

(9) bevandenio lanolino 0,5-3,0

(10) cetostearilo alkoholio 1,0-5,0

(11) cetilo alkoholio 1,0-5,0.

12. Aliejaus vandenyje kremo gamybos būdas, susidedantis iš:

vandens fazės, susidedančios iš (m/m %):

(a) dejonizuoto vandens (USP) kiekio, pakankamo b-d ingredientams prijungti;

(b) dinatrio edetato 0,01-0,1

(c) cinko oksido 1,0-8,0

(d) glicerino (USP) 2,0-10,0

ir aliejaus fazės, susidedančios iš (m/m %):

(e) dimetikono 20 10,0-20,0

(f) dimetikono 12500 3,0-10,0

(g) cetearilo alkoholio ir (arba) ceteareto-20 6,0-10,0

(h) ceteareto-12 0,5-3,0

(i) bevandenio lanolino 0,5-3,0

(j) cetostearilo alkoholio 1,0-5,0

(k) cetilo alkoholio 1,0-5,0

kur minėtas aliejaus vandenyje kremas gaminamas laikantis šių etapų:

1. Dimetikono 20, dimetikono 12500, cetearolo alkoholio, ceteareto-20, ceteareto-12, bevandenio lanolino, cetostearilo alkoholio ir cetilo alkoholio kaitinimas iki 75 °C, kad medžiagos išsilydytų;

2. Dinatrio edetato ištirpinimas dejonizuotame vandenyje;

3. Kaitinimo etapas Nr. 2 iki 75-78 °C;

4. Cinko oksido dispersija glicerine, siekiant suformuoti vienalytę dispersiją;

5. Maišant didele sparta, lėtai pridedamos medžiagos iš etapo Nr. 3 (vandens fazės) į medžiagas iš etapo Nr. 1 (aliejinės fazės) ir inicijuojamas aušinimas;

6. Pasiekus 60 °C; pridedama dispersija iš etapo Nr. 4 į medžiagas iš etapo Nr. 5;

7. Pasiekus 50 °C, sumažinamas maišymo greitis;

8. Pasiekus 40 °C, dar labiau sumažinamas maišymo greitis;

9. Pasiekus 25 °C, sustabdomas maišymas.

13. Kompozicija pagal bet kurį iš 1-11 punktų, skirta naudoti lytiniu keliu plintančių ligų perdavimo slopinimui.

14. Kompozicijos panaudojimas pagal 13 punktą, kur minėta lytiniu keliu plintanti liga yra bakterinė lytiniu keliu plintanti liga, pageidautina, pasirinkta iš gonorėjos, chlamidijos arba sifilio, arba minėta lytiniu keliu plintanti liga yra virusinė lytiškai plintanti liga, pageidautina, parinkta iš žmogaus imunodeficito viruso (ŽIV), žmogaus papilomos viruso (ŽPV) arba hepatito.

(51) Int.Cl. ***A61K 31/164*** (2006.01)
A61K 31/343 (2006.01)
A61K 31/40 (2006.01)
A61K 31/4525 (2006.01)
A61K 45/06 (2006.01)
A61P 35/00 (2006.01)

(11) **2099442**
(96) 07869059.1
(96) 2007 12 07
(97) 2009 09 16
(97) 2014 11 19
(86) PCT/US2007/086874
(86) 2007 12 07
(87) WO 2008/082856
(87) 2008 07 10
(30) 871900 P, 2006 12 26, US
(72) ADIMOOLAM, Shanthi, US
BUGGY, Joseph, J., US
MAGDA, Darren, US
MILLER, Richard, US
(73) PHARMACYCLICS, INC., Sunnyvale, CA 94085, US
(74) Liucija JANICKAITĖ, 29, Inpatra UAB, Šeškinės g. 59-53, LT-07162 Vilnius, LT

(54) Histono deacetilazės inhibitoių panaudojimo būdas ir biologinių žymenų stebėjimas kompleksiniame gydyme

Apibrėžties punktai: 8, brėžiniai: 9.

(57) 1. Histono deacetilazės inhibitorius, kuris slopina RAD51 aktyvumą arba sutrikdo RAD51 židinių formavimąsi, skirtas naudoti, gydant vėžį, susietą su nehomologiniu DNR pabaigos jungimo defektu, šis būdas apima (a) histono deacetilazės inhibitoriaus terapiškai veiksmingo kiekio skyrimą pacientui, ir (b) skyrimą pacientui terapiškai efektyvaus galinčio suardyti DNR ląsteles gydymo, pasirinkto iš (i) priešvėžinio agento arba (ii) radioterapijos.

2. Agentas ir gydymas pagal 1 punktą, kur vėžys yra identifikuojamas kaip susijęs su nehomologinio pabaigos jungimo defektu, turinčiu defektą gene, parinktame iš grupės, susidedančios iš: Ku70, Ku80, Ku86, Ku, PRKDC, LIG4, XRCC4, DCLRE1C ir XLF.

3. Agentas ir gydymas pagal 1 arba 2 punktą, kur histono deacetilazės inhibitorius turi formulės (I) struktūrą:

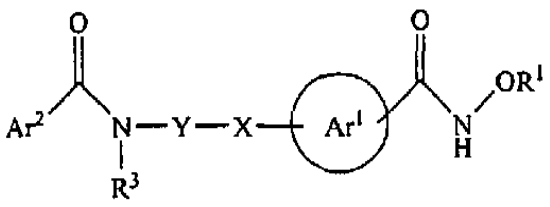

Formulė (I)

kur:

R^1 yra vandenilis arba alkilas;

X yra -O-, -NR^2- arba -S $(O)_n$, kur n yra 0-2 ir R^2 yra vandenilis arba alkilas;

Y yra alkilenas, pasirinktinai pakeistas cikloalkilu, pasirinktinai pakeistas fenilu, alkiltio, alkilsulfinilu, alkilsulfonilu, pasirinktinai pakeistas fenilalkiltio, pasirinktinai pakeistas fenilalkilsulfonilu, hidroksi, arba pasirinktinai pakeistas fenoksi;

Ar^1 yra fenilenas arba heteroarilenas, kur minėtas Ar^1 yra pasirinktinai pakeistas viena arba dviem grupėmis, nepriklausomai parinktomis iš alkilo, halogeno, hidroksi, alkoksi, halogenalkoksi arba halogenalkilo;

R^3 yra vandenilis, alkilas, hidroksialkilas arba pasirinktinai pakeistas fenilas; ir

Ar^2 yra arilas, arilalkilas, arilalkenilas, heteroarilas, heteroarilalkilas, heteroaralkenilas, cikloalkilas, cikloalkilalkilas, heterocikloalkilas arba heterocikloalkilalkilas;

ir individualūs stereoizomerai, individualūs geometriniai izomerai ar jų mišiniai; arba jų farmaciniu požiūriu priimtina druska.

4. Agentas ir gydymas pagal 1 arba 2 punktą, kur histono deacetilazės inhibitorius yra 3-((dimetilamino) metil)-N-(2-(4-(hidroksikarbamoil)fenoksi)etil) benzofuran-2-karboksamidas.

5. Agentas ir gydymas pagal 1 punktą, kur priešvėžinis agentas yra parinktas iš citotoksinių/ citostatinių agentų, antiproliferacinių agentų, prenilproteintransferazės inhibitorių, HMG-CoA reduktazės inhibitorių, azoto ipritų, nitrozo karbamidų, angiogenezės inhibitorių, ląstelių proliferacijos inhibitorių ir išlikimo signalizacijos trajektorijos, apoptozę sukeliančių medžiagų, medžiagų, kurios trukdo ląstelių ciklo kontrolės punktuose, bifosfonatų ar bet kokių jų derinių.

6. Agentas ir gydymas pagal 1-5 punktus, kur vėžys yra: krūties vėžys, gaubtinės žarnos vėžys, gaubtinės ir tiesiosios žarnos karcinoma, nesmulkiųjų ląstelių plaučių vėžys, smulkiųjų ląstelių plaučių vėžys, kepenų vėžys, kiaušidžių vėžys, prostatos vėžys, gimdos kaklelio vėžys, šlapimo pūslės vėžys, skrandžio vėžys, virškinimo trakto stromos navikas, kasos vėžys, gemalo ląstelių navikas, putliųjų ląstelių navikas, neuroblastoma, mastocitozė, sėklidžių vėžys, glioblastoma, astrocitoma, limfoma, melanoma, mieloma, ūminė mielocitinė leukemija (ŪML), ūminė limfocitų leukemija (ALL), mielodisplastinis sindromas, lėtinė mielogeninė leukemija, Burkito limfoma, lėtinė mielogeninė leukemija, B-ląstelių limfoma arba jų deriniai.

7. Agentas ir gydymas pagal 1-5 punktus, kur vėžys yra Burkito limfoma, lėtinė mielogeninė leukemija arba B-ląstelių limfoma.

8. Agentas ir gydymas pagal 1-5 punktus, kur vėžys yra ne Hodžkino limfoma.

(51) Int.Cl. ***A61K 31/23*** (2006.01)
A61P 9/06 (2006.01)
(11) **2323647**
(96) 09777388.1
(96) 2009 07 23
(97) 2011 05 25
(97) 2014 09 10
(86) PCT/EP2009/005347
(86) 2009 07 23
(87) WO 2010/015335
(87) 2010 02 11
(30) 08161994, 2008 08 07, EP
(72) CAVAZZA, Claudio, IT
CACCIA, Maria, Giovanna, IT
(73) SPA SOCIETA` PRODOTTI ANTIBIOTICI S.p.A., 20143 Milano, IT
Sigma-Tau Industrie Farmaceutiche Riunite S.p.A., 00144 Roma (RM), IT
(74) Jurga PETNIŪNAITĖ, 51, AAA Law, J.Jasinskio g. 16A, LT-03163 Vilnius, LT

(54) Ilgalaikis širdies simptominio nepakankamumo gydymas
Apibrėžties punktai: 8, brėžiniai: 2.

(57) 1. n-3 PUFA, skirtas panaudoti simptominio HF (širdies nepakankamumo) gydymui pacientams, turintiems kairiojo skilvelio išstūmimo frakciją <40 % (LVEF <40 %), diabetą ir/arba bendrą cholesterolį <200 mg/dl, geriau ≤188 mg/dl, kad būtų sumažintas mirtingumas arba hospitalizacija dėl širdies ir kraujagyslių priežasties, kur n-3 PUFA yra riebalų rūgščių mišinys, turintis EPA ir DHA kiekį, apimantį tarp 75 ir 95 masės %, skaičiuojant pagal bendrą riebalų rūgščių masę, ir minėtas n-3 PUFA yra įvedamas daugiau nei 3,5 metų minėtiems pacientams.

2. n-3 PUFA, skirtas panaudoti pagal 1 punktą, kur n-3 PUFA yra riebalų rūgščių mišinys, turintis EPA ir DHA kiekį, turintį 85 masės %, skaičiuojant pagal bendrą riebalų rūgščių masę ir bendras n-3 PUFA kiekis yra bent 90 masės %, skaičiuojant pagal bendrą riebalų rūgščių masę.

3. n-3 PUFA, skirtas panaudoti pagal 1 punktą, kur n-3 PUFA yra mišinys EPA ir DHA etilo esterių santykiu tarp 0,9 ir 1,5 ir EPA etilo esterio kiekis yra tarp 40 ir 51 % ir DHA etilo esterio kiekis yra tarp 34 ir 45 masės %, skaičiuojant pagal bendrą riebalų rūgščių masę.

4. n-3 PUFA, skirtas panaudoti pagal bet kurį ankstesnį punktą, kur n-3 PUFA dozė, kuri turi būti įvesta pacientui su simptomatiniu širdies nepakankamumu, yra 1 g peroralinė dienos dozė.

5. n-3 PUFA, skirtas panaudoti pagal bet kurį ankstesnį punktą, dar apimantis vieną arba daugiau papildomų agentų, skirtų įvedimui derinyje arba kartu arba atskirai, iš esmės vienu metu arba paeiliui su n-3 PUFA.

6. n-3 PUFA, skirtas panaudoti pagal 5 punktą, kur terapinis agentas yra parinktas iš grupės, susidedančios iš: ACE inhibitorių, NEP inhibitorių, ACE/NEP inhibitorių, angiotenziną I konvertuojančių fermentų inhibitorių, diuretikų, teigiamų inotropinių narkotikų, fosfodiesterazės inhibitorių, arterinių ir veninių vazolidatorių, beta blokatorių ir digitalio glikozidų arba jų mišinio.

7. n-3 PUFA, skirtas panaudoti pagal 6 punktą, kur terapinis agentas yra statinas.

8. n-3 PUFA, skirtas panaudoti pagal 7 punktą, kur statinas yra parinktas iš grupės, susidedančios iš: simvastatino, lovastatino, fluvastatino, pravastatino, atorvastatino, cerivastatino, rovastatino ir rozuvastatino.

---

(51) Int.Cl. ***A61K 31/422*** (2006.01)
A61K 45/06 (2006.01)
A61P 31/04 (2006.01)
(11) **2678015**
(96) 12700487.7
(96) 2012 01 19
(97) 2014 01 01
(97) 2014 11 26
(86) PCT/EP2012/050759
(86) 2012 01 19
(87) WO 2012/113594
(87) 2012 08 30
(30) 11155283, 2011 02 22, EP
(72) BULGHERONI, Anna, IT
MAILLAND, Federico, CH
IOB, Giuliana, CH
(73) Polichem SA, 1526 Luxembourg, LU
(74) Tatjana STERLINA, 37, UAB „Intels“, Naugarduko g. 32/2, LT-03225 Vilnius, LT

(54) Nifuratelio panaudojimas *Clostridium* rūšių sukeltų infekcijų gydymui
Apibrėžties punktai: 14, brėžiniai: 0.

(57) 1. Nifuratelis arba jo fiziologiškai priimtina druska, skirti naudoti bet kokios infekcijos, sukeliamos vienos ar daugiau *Clostridium* genties rūšių, gydymui.

2. Nifuratelis, skirtas naudoti pagal 1 punktą, b e s i s k i r i a n t i s tuo, kad minėta rūšis yra parinkta iš *Clostridium difficile, Clostridium butyricum* ir *Clostridium beijerinckii.*

3. Nifuratelis, skirtas naudoti pagal 2 punktą, b e s i s k i r i a n t i s tuo, kad minėta rūšis yra parinkta iš *Clostridium difficile.*

4. Nifuratelis, skirtas naudoti pagal bet kurį iš ankstesnių punktų, b e s i s k i r i a n t i s tuo, kad minėta infekcija yra parinkta iš žarnyno toksinių infekcijų.

5. Nifuratelis, skirtas naudoti pagal 4 punktą, b e s i s k i r i a n t i s tuo, kad minėta žarnyno toksinė infekcija yra su Clostridium difficile susijusi diarėja.

6. Nifuratelis, skirtas naudoti pagal bet kurį iš ankstesnių punktų, b e s i s k i r i a n t i s tuo, kad jis yra skiriamas kietos, pusiau kietos arba skystos farmacinės kompozicijos formoje.

7. Nifuratelis, skirtas naudoti pagal 6 punktą, b e s i s k i r i a n t i s tuo, kad minėta farmacinė kompozicija yra parinkta iš tablečių, plėvele dengtų tablečių, kapsulių, dražė ar sirupo, tinkančių peroraliniam vartojimui.

8. Nifuratelis, skirtas naudoti pagal 6 arba 7 punktus, b e s i s k i r i a n t i s tuo, kad nifuratelyje ar jo druskoje esančios minėtos kompozicijos kiekis vienetinėje dozėje yra nuo 10 iki 1000 mg.

9. Nifuratelis, skirtas naudoti pagal 6 arba 7 punktus, b e s i s k i r i a n t i s tuo, kad nifuratelyje ar jo druskoje esančios minėtos kompozicijos kiekis vienetinėje dozėje yra nuo 50 iki 800 mg.

10. Nifuratelis, skirtas naudoti pagal 6 arba 7 punktus, b e s i s k i r i a n t i s tuo, kad nifuratelyje ar jo druskoje esančios minėtos kompozicijos kiekis vienetinėje dozėje yra nuo 100 iki 600 mg.

11. Nifuratelis, skirtas naudoti pagal bet kurį iš ankstesnių punktų, b e s i s k i r i a n t i s tuo, kad jis yra skiriamas derinyje arba, laiko artumo atžvilgiu, su bent viena aktyvia medžiaga, parinkta iš antibiotikų, probiotikų ir antidiarėjinių agentų.

12. Nifuratelis, skirtas naudoti pagal 11 punktą, b e s i s k i r i a n t i s tuo, kad minėtas bent vienas antibiotikas yra parinktas iš metronidazolio, vankomicino, bacitracino, rifaksimino, aminoglikozidų, tokių kaip neomicinas, gentamicinas, amikacinas, kanamicinas ir jų druskų.

13. Nifuratelis, skirtas naudoti pagal 11 punktą, b e s i s k i r i a n t i s tuo, kad minėtas bent vienas antidiarėjinis agentas yra parinktas iš bismuto subsalicilato, aliuminio silikato, kaolino, aktyvuotos anglies, loperamido, atapulgito ir cinko.

14. Nifuratelis, skirtas naudoti pagal 11 punktą, b e s i s k i r i a n t i s tuo, kad minėtas bent vienas probiotikas yra parinktas iš *Lactobacillus, Bacillus clausii ir Saccharomyces bouillardii* genties rūšių.

(51) Int.Cl. ***A61K 31/44*** (2006.01)
C07D 471/04 (2006.01)
(11) **1696920**
(96) 04814626.0
(96) 2004 12 17
(97) 2006 09 06
(97) 2014 10 29
(86) PCT/US2004/042470
(86) 2004 12 17
(87) WO 2005/062795
(87) 2005 07 14
(30) 531281 P, 2003 12 19, US
558581 P, 2004 03 31, US
(72) IBRAHIM, Prabha, US
WEST, Brian, US
KUMAR, Abhinav, US
KRUPKA, Heike, US
ZUCKERMAN, Rebecca, US
ZHU, Yong, US
ZHANG, Jiazhong, US
ZHANG, Chao, US
NESPI, Marika, US
MAMO, Shumeye, US
HURT, Clarence, R., US
HABETS, Gaston, US
BREMER, Ryan, US
ARTIS, Richard, Dean, US
(73) PLEXXIKON INC., Berkeley, CA 94710, US
(74) Jurga PETNIŪNAITĖ, 51, AAA Law, J.Jasinskio g. 16A, LT-03163 Vilnius, LT
(54) Junginiai ir būdai, skirti RET moduliatorių sukūrimui
Apibrėžties punktai: 5, brėžiniai: 5.
(57) 1. Junginys, turintis cheminę struktūrą

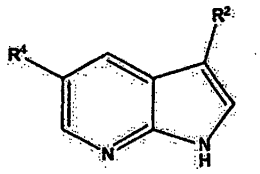

kurioje

R^2 yra parinktas iš grupės, susidedančios iš:

$-CH_2$-arilo, pasirinktinai pakeisto 1-3 grupėmis arba pakaitais iš halogeno, žemesniojo alkilo, acetileno, amido, karboksilo, nitro, ciano, tiolio, sulfamido, hidroksi, alkoksi, alkiltio, alkilsulfinilo, alkilsulfonilo, aciloksi, heterociklo, arilo, ariloksi, heteroarilo, pakeisto heteroarilo, heteroariloksi, amino grupės, pasirinktinai mono- arba di-pakeistos alkilo, arilo arba heteroarilo grupėmis, amidino, karbamido, pasirinktinai pakeisto alkilo, arilo, heteroarilo arba heterociklilo grupėmis, aminosulfonilo, pasirinktinai N-mono- arba N,N-di-pakeisto alkilo,

ariloo arba heteroarilo grupėmis, alkilsulfonilamino, arilsulfonilamino, heteroarilsulfonilamino, alkilkarbonilamino, arilkarbonilamino arba heteroarilkarbonilamino, -CH_2-heteroarilo, pasirinktinai pakeisto 1-3 grupėmis arba pakaitais iš halogeno, žemesniojo alkilo, acetileno, amido, karboksil, nitro, ciano, tiolio, sulfamido, hidroksi, alkoksi, alkiltio, alkilsulfinilo, alkilsulfonilo, aciloksi, heterociklo, pakeisto heterociklo, arilo, ariloksi, heteroarilo, pakeisto heteroarilo, heteroariloksi, amino grupės, pasirinktinai mono- arba di-pakeisto alkilo, arilo arba heteroarilo grupėmis, amidino, karbamido, pasirinktinai pakeisto alkilo, arilo, heteroarilo arba heterociklilo grupėmis, aminosulfonilo, pasirinktinai N-mono- arba N,N-di-pakeisto alkilo, arilo arba heteroarilo grupėmis, alkilsulfonilamino, arilsulfonilamino, heteroarilsulfonilamino, alkilkarbonilamino, arilkarbonilamino arba heteroarilkarbonilamino, -C(O)-arilo, pasirinktinai pakeisto 1-3 grupėmis arba pakaitais iš halogeno, žemesniojo alkilo, acetileno, amido, karboksilo, nitro, ciano, tiolio, sulfamido, hidroksi, alkoksi, alkiltio, alkilsulfinilo, alkilsulfonilo, aciloksi, heterociklo, arilo, ariloksi, heteroarilo, pakeisto heteroarilo, heteroariloksi, amino, pasirinktinai mono- arba di-pakeisto alkilo, arilo arba heteroarilo grupėmis, amidino, karbamido, pasirinktinai pakeisto alkilo, arilo, heteroarilo arba heterociklilo grupėmis, aminosulfonilo, pasirinktinai N-mono- arba N,N-di-pakeisto alkilo, arilo arba heteroarilo grupėmis, alkilsulfonilamino, arilsulfonilamino, heteroarilsulfonilamino, alkilkarbonilamino, arilkarbonilamino arba heteroarilkarbonilamino, -C(O)-heteroarilo, pasirinktinai pakeisto 1-3 grupėmis arba pakaitais iš halogeno, žemesniojo alkilo, acetileno, amido, karboksilo, nitro, ciano, tiolio, sulfamido, hidroksi, alkoksi, alkiltio, alkilsulfinilo, alkilsulfonilo, aciloksi, heterociklo, pakeisto heterociklo, arilo, ariloksi, heteroarilo, pakeisto heteroarilo, heteroariloksi, amino grupės, pasirinktinai mono- arba di-pakeistos alkilo, arilo arba heteroarilo grupėmis, amidino, karbamido, pasirinktinai pakeisto alkilo, arilo, heteroarilo arba heterociklilo grupėmis, aminosulfonilo, pasirinktinai N-mono- arba N,N-di-pakeisto alkilo, arilo arba heteroarilo grupėmis, alkilsulfonilamino, arilsulfonilamino, heteroarilsulfonilamino, alkilkarbonilamino, arilkarbonilamino arba heteroarilkarbonilamino, -S-arilo, pasirinktinai pakeisto 1-3 grupėmis arba pakaitais iš halogeno, žemesniojo alkilo, acetileno, amido, karboksilo, nitro, ciano, tiolio, sulfamido, hidroksi, alkoksi, alkiltio, alkilsulfinilo, alkilsulfonilo, aciloksi, heterociklo, arilo, ariloksi, heteroarilo, pakeisto heteroarilo, heteroariloksi, amino grupės, pasirinktinai mono- arba di-pakeistos alkilo, arilo arba heteroarilo grupėmis, amidino, karbamido, pasirinktinai pakeisto alkilo, arilo, heteroarilo arba heterociklilo grupėmis, aminosulfonilo, pasirinktinai N-mono- arba N,N-di-pakeisto alkilo, arilo arba heteroarilo grupėmis, alkilsulfonilamino, arilsulfonilamino, heteroarilsulfonilamino, alkilkarbonilamino, arilkarbonilamino, heteroarilkarbonilamino, -S-heteroarilo, pasirinktinai pakeisto 1-3 grupėmis arba pakaitais iš halogeno, žemesniojo alkilo, acetileno, amido, karboksilo, nitro, ciano, tiolio, sulfamido, hidroksi, alkoksi, alkiltio, alkilsulfinilo, alkilsulfonilo, aciloksi, heterociklo, pakeisto heterociklo, arilo, ariloksi, heteroarilo, pakeisto heteroarilo, heteroariloksi, amino grupės, pasirinktinai mono- arba di-pakeistos alkilo, arilo arba heteroarilo grupėmis, amidino, karbamido, pasirinktinai pakeisto alkilo, arilo, heteroarilo arba heterociklilo grupėmis, aminosulfonilo, pasirinktinai N-mono- arba N,N-di-pakeisto alkilo, arilo arba heteroarilo grupėmis, alkilsulfonilamino, arilsulfonilamino, heteroarilsulfonilamino, alkilkarbonilamino, arilkarbonilamino, heteroarilkarbonilamino, -$S(O)_2$-arilo, pasirinktinai pakeisto 1-3 grupėmis arba pakaitais iš halogeno, žemesniojo alkilo, acetileno, amido, karboksilo, nitro, ciano, tiolio, sulfamido, hidroksi, alkoksi, alkiltio, alkilsulfinilo, alkilsulfonilo, aciloksi, heterociklo, pakeisto heterociklo, arilo, ariloksi, heteroarilo, pakeisto heteroarilo, heteroariloksi, amino grupės, pasirinktinai mono- arba di-pakeistos alkilo, arilo arba heteroarilo grupėmis, amidino, karbamido, pasirinktinai pakeisto alkilo, arilo, heteroarilo arba heterociklilo grupėmis, aminosulfonilo, pasirinktinai N-mono- arba N,N-di-pakeisto alkilo, arilo arba heteroarilo grupėmis, alkilsulfonilamino, arilsulfonilamino, heteroarilsulfonilamino, alkilkarbonilamino, arilkarbonilamino arba heteroarilkarbonilamino; ir

R^4 yra parinktas iš grupės, susidedančios iš:

alkilo, pasirinktinai pakeisto 1-3 grupėmis arba pakaitais iš halogeno, hidroksi, alkoksi, alkiltio, alkilsulfinilo, alkilsulfonilo, aciloksi, ariloksi, heteroariloksi, amino grupės, pasirinktinai mono- arba di-pakeistos alkilo, arilo arba heteroarilo grupėmis, amidino, karbamido, pasirinktinai pakeisto alkilo, arilo, heteroarilo arba heterociklilo grupėmis, aminosulfonilo, pasirinktinai N-mono- arba N,N-di-pakeisto alkilo, arilo arba heteroarilo grupėmis, alkilsulfonilamino, arilsulfonilamino, heteroarilsulfonilamino, alkilkarbonilamino, arilkarbonilamino, arba heteroarilkarbonilamino, arilo, pasirinktinai pakeisto 1-3 grupėmis arba pakaitais iš halogeno, žemesniojo alkilo, acetileno, amido, karboksilo, nitro, ciano, tiolio, sulfamido, hidroksi, alkoksi, alkiltio, alkilsulfinilo,

alkilsulfonilo, aciloksi, heterociklo, arilo, ariloksi, heteroarilo, pakeisto heteroarilo, heteroariloksi, amino grupės, pasirinktinai mono arba di-pakeistos alkilo, arilo arba heteroarilo grupėmis, amidino, karbamido, pasirinktinai pakeisto alkilo, arilo, heteroarilo arba heterociklilo grupėmis, aminosulfonilo, pasirinktinai N-mono- arba N,N-di-pakeisto alkilo, arilo arba heteroarilo grupėmis, alkilsulfonilamino, arilsulfonilamino, heteroarilsulfonilamino, alkilkarbonilamino, arilkarbonilamino, heteroarilkarbonilamino, heteroarilo, pasirinktinai pakeisto 1-3 grupėmis arba pakaitais iš halogeno, žemesniojo alkilo, acetileno, amido, karboksilo, nitro, ciano, tiolio, sulfamido, hidroksi, alkoksi, alkiltio, alkilsulfinilo, alkilsulfonilo, aciloksi, heterociklo, pakeisto heterociklo, arilo, ariloksi, heteroarilo, pakeisto heteroarilo, heteroariloksi, amino grupės, pasirinktinai mono- arba di-pakeistos alkilo, arilo arba heteroarilo grupėmis, amidino, karbamido, pasirinktinai pakeisto alkilo, arilo, heteroarilo arba heterociklilo grupėmis, aminosulfonilo, pasirinktinai N-mono- arba N,N-di-pakeisto alkilo, arilo arba heteroarilo grupėmis, alkilsulfonilamino, arilsulfonilamino, heteroarilsulfonilamino, alkilkarbonilamino, arilkarbonilamino, arba heteroarilkarbonilamino, -O-alkilo, pasirinktinai pakeisto 1-3 grupėmis arba pakaitais iš halogeno, hidroksi, alkoksi, alkiltio, alkilsulfinilo, alkilsulfonilo, aciloksi, ariloksi, heteroariloksi, amino grupės, pasirinktinai mono- arba di-pakeistos alkilo, arilo arba heteroarilo grupėmis, amidino, karbamido, pasirinktinai pakeisto alkilo, arilo, heteroarilo arba heterociklilo grupėmis, aminosulfonilo, pasirinktinai N-mono- arba N,N-di-pakeisto alkilo, arilo arba heteroarilo grupėmis, alkilsulfonilamino, arilsulfonilamino, heteroarilsulfonilamino, alkilkarbonilamino, arilkarbonilamino, heteroarilkarbonilamino, -O-arilo, pasirinktinai pakeisto 1-3 grupėmis arba pakaitais iš halogeno, žemesniojo alkilo, acetileno, amido, karboksilo, nitro, ciano, tiolio, sulfamido, hidroksi, alkoksi, alkiltio, alkilsulfinilo, alkilsulfonilo, aciloksi, heterociklo, arilo, ariloksi, heteroarilo, pakeisto heteroarilo, heteroariloksi, amino grupės, pasirinktinai mono- arba di-pakeistos alkilo, arilo arba heteroarilo grupėmis, amidino, karbamido, pasirinktinai pakeisto alkilo, arilo, heteroarilo arba heterociklilo grupėmis, aminosulfonilo, pasirinktinai N-mono- arba N,N-di-pakeisto alkilo, arilo arba heteroarilo grupėmis, alkilsulfonilamino, arilsulfonilamino, heteroarilsulfonilamino, alkilkarbonilamino, arilkarbonilamino, heteroarilkarbonilamino, -O-heteroarilo, pasirinktinai pakeisto 1-3 grupėmis arba pakaitais iš halogeno, žemesniojo alkilo, acetileno, amido, karboksilo, nitro, ciano, tiolio, sulfamido, hidroksi, alkoksi, alkiltio, alkilsulfinilo, alkilsulfonilo, aciloksi, heterociklo, pakeisto heterociklo, arilo, ariloksi, heteroarilo, pakeisto heteroarilo, heteroariloksi, amino grupės, pasirinktinai mono- arba di-pakeistos alkilo, arilo arba heteroarilo grupėmis, amidino, karbamido, pasirinktinai pakeisto alkilo, arilo, heteroarilo arba heterociklilo grupėmis, aminosulfonilo, pasirinktinai N-mono- arba N,N-di-pakeisto alkilo, arilo arba heteroarilo grupėmis, alkilsulfonilamino, arilsulfonilamino, heteroarilsulfonilamino, alkilkarbonilamino, arilkarbonilamino, arba heteroarilkarbonilamino, -NH-alkilo, pasirinktinai pakeisto 1-3 grupėmis arba pakaitais iš halogeno, hidroksi, alkoksi, alkiltio, alkilsulfinilo, alkilsulfonilo, aciloksi, ariloksi, heteroariloksi, amino grupės, pasirinktinai mono- arba di-pakeistos alkilo, arilo arba heteroaril grups, amidino, karbamido, pasirinktinai pakeistas alkil, aril, heteroaril arba heterociklilo grupėmis, aminosulfonilo, pasirinktinai N-mono- arba N,N-di-pakeisto alkilo, arilo arba heteroarilo grupėmis, alkilsulfonilamino, arilsulfonilamino, heteroarilsulfonilamino, alkilkarbonilamino, arilkarbonilamino, arba heteroarilkarbonilamino, -NH-arilo, pasirinktinai pakeisto 1-3 grupėmis arba pakaitais iš halogeno, žemesniojo alkilo, acetileno, amido, karboksilo, nitro, ciano, tiolio, sulfamido, hidroksi, alkoksi, alkiltio, alkilsulfinilo, alkilsulfonilo, aciloksi, heterociklo, arilo, ariloksi, heteroarilo, pakeisto heteroarilo, heteroariloksi, amino grupės, pasirinktinai mono- arba di-pakeistos alkilo, arilo arba heteroarilo grupėmis, amidino, karbamido, pasirinktinai pakeisto alkilo, arilo, heteroarilo arba heterociklilo grupėmis, aminosulfonilo, pasirinktinai N-mono- arba N,N-di-pakeisto alkilo, arilo arba heteroarilo grupėmis, alkilsulfonilamino, arilsulfonilamino, heteroarilsulfonilamino, alkilkarbonilamino, arilkarbonilamino, heteroarilkarbonilamino ir NH-heteroarilo, pasirinktinai pakeisto 1-3 grupėmis arba pakaitais iš halogeno, žemesniojo alkilo, acetileno, amido, karboksilo, nitro, ciano, tiolio, sulfamido, hidroksi, alkoksi, alkiltio, alkilsulfinilo, alkilsulfonilo, aciloksi, heterociklo, pakeisto heterociklo, arilo, ariloksi, heteroarilo, pakeisto heteroarilo, heteroariloksi, amino rupės, pasirinktinai mono- arba di-pakeistos alkilo, arilo arba heteroarilo grupėmis, amidino, karbamido, pasirinktinai pakeisto alkilo, arilo, heteroarilo arba heterociklilo grupėmis, aminosulfonilo, pasirinktinai N-mono- arba N,N-di-pakeisto alkilo, arilo arba heteroarilo grupėmis, alkilsulfonilamino, arilsulfonilamino, heteroarilsulfonilamino, alkilkarbonilamino, arilkarbonilamino, arba heteroarilkarbonilamino;

kur kiekvienu atveju terminas „alkilas“ atskirai arba derinyje, reiškia linijinės grandinės alkilą, šakotą alkilą arba cikloalkilą, turintį nuo 1 iki 20 anglies atomų, o terminas „žemesnysis alkilas“ atskirai arba derinyje, reiškia linijinės grandinės alkilo grupę, turinčią 1-4 anglies atomus.

2. Junginys pagal 1 punktą, kur R^4 yra parinktas iš grupės, susidedančios iš pasirinktinai pakeisto alkilo, pasirinktinai pakeisto arilo ir pasirinktinai pakeisto heteroarilo.

3. Junginys pagal 1 punktą, kur minėtas junginys yra parinktas iš junginių, turinčių vieną iš šių struktūrų:

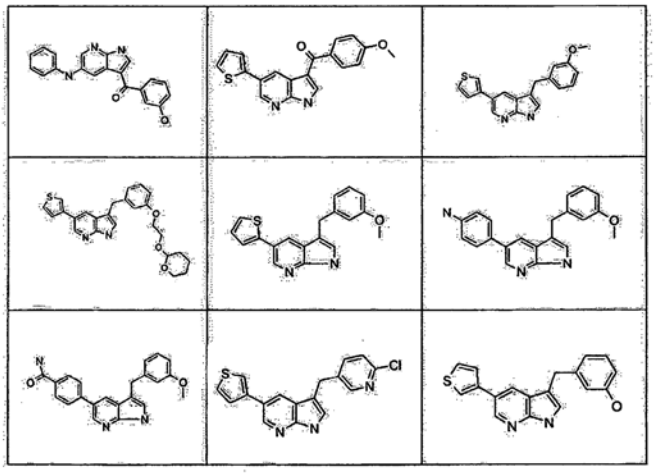

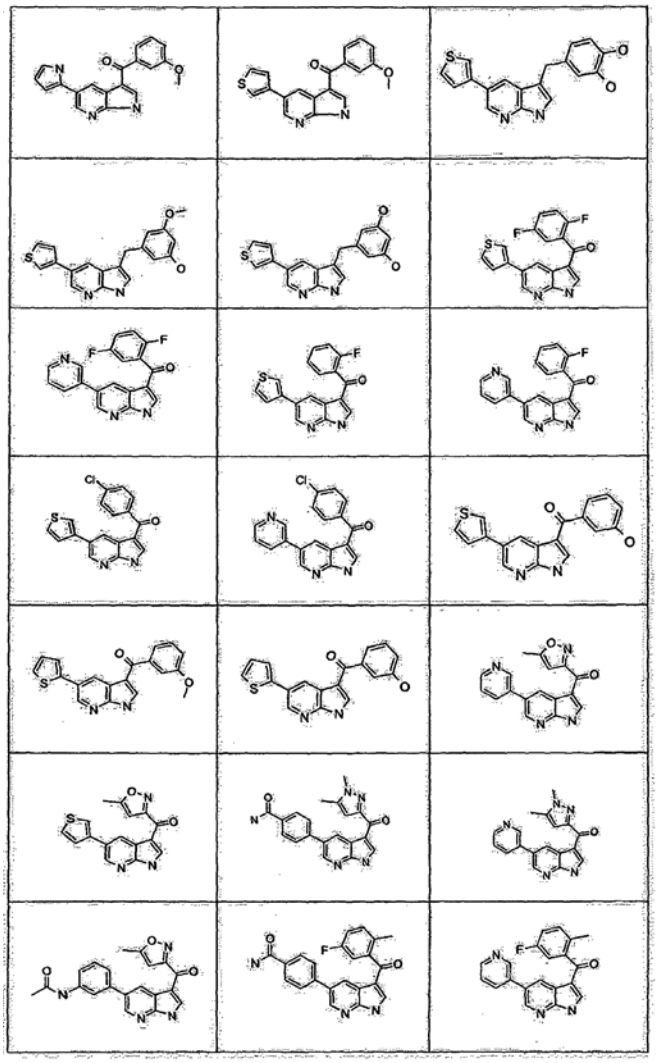

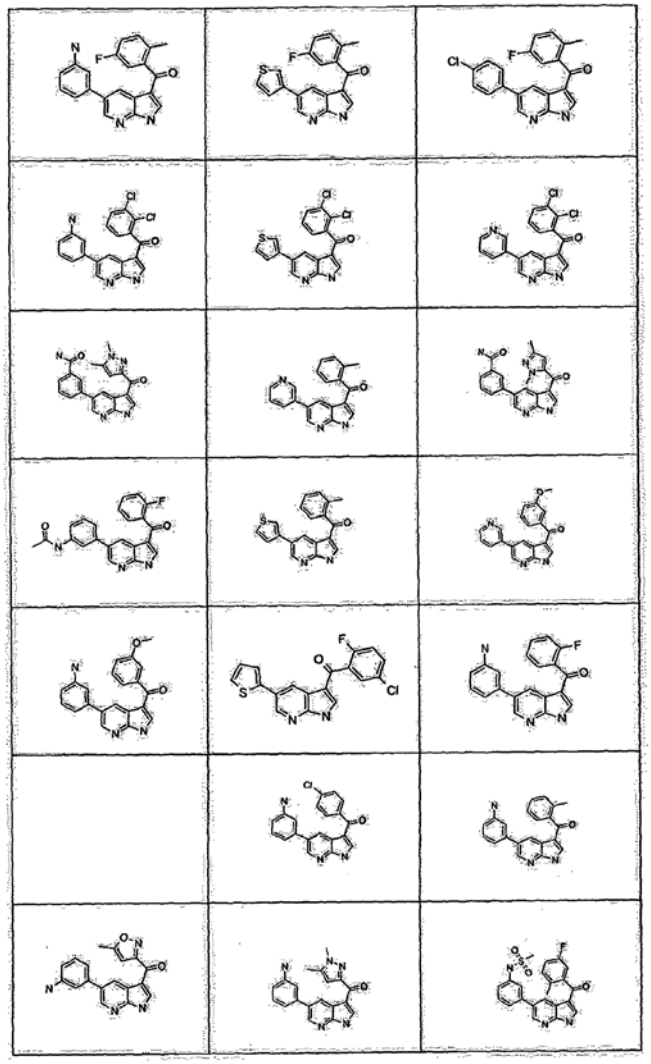

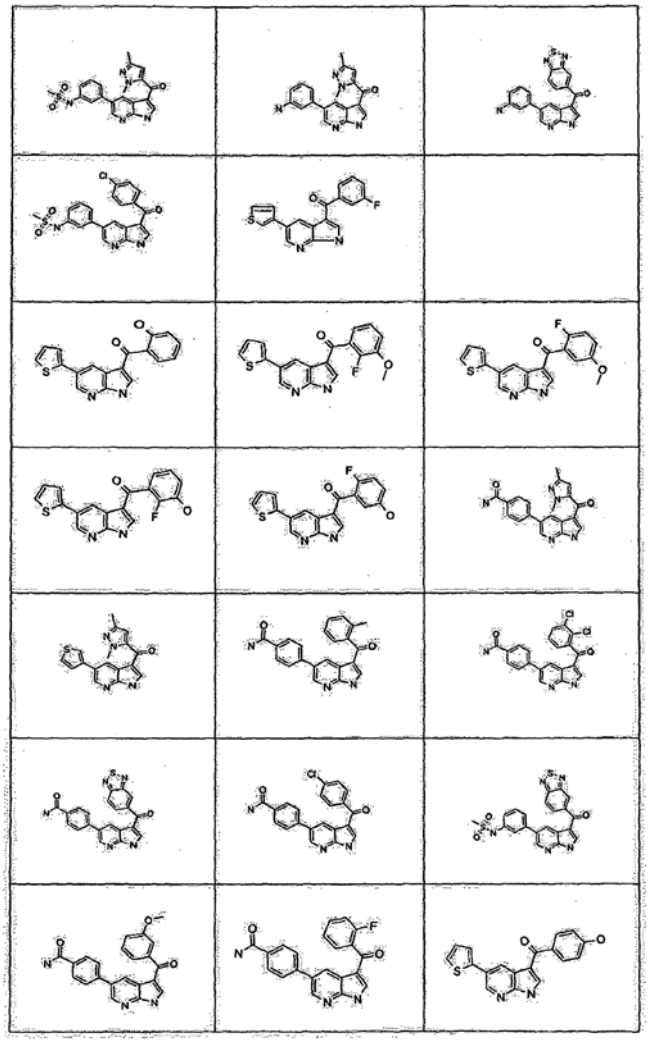

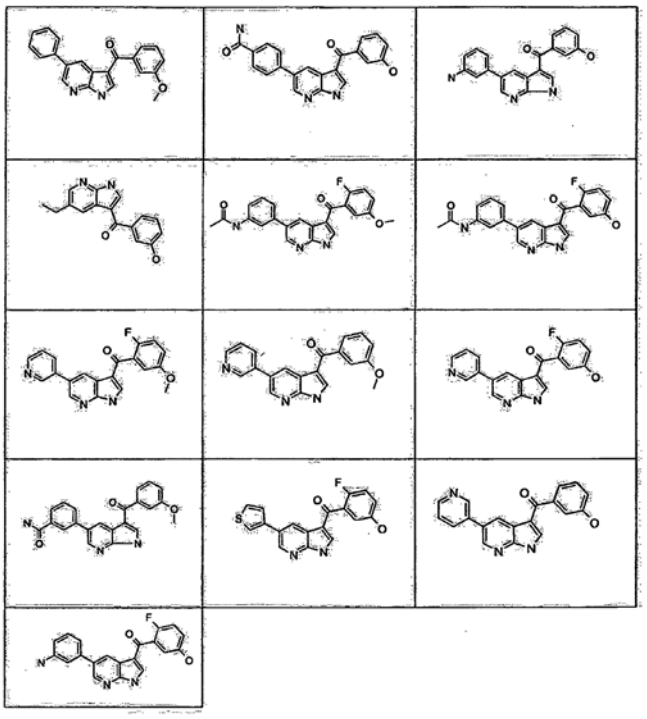

4. Kompozicija, apimanti: junginį pagal bet kurį iš 1, 2 arba 3 punktą ir farmaciniu požiūriu priimtiną nešiklį.

5. Junginys pagal bet kurį iš 1, 2 arba 3 punktą, skirtas naudoti gydymo būde paciento, sergančio, arba priklausančio susirgti rizikos grupei, liga arba būkle, parinkta iš grupės, susidedančios iš daugybinės endokrininės neoplazijos, IIA tipas (MEN2A), daugybinės endokrininės neoplazijos, IIB tipas (MEN2B), Hirschsprung'o ligos (HSCR, storosios žarnos išsiplėtimo be ganglijų), meduliarinės skydliaukės karcinomos (MTC), paveldimos meduliarinės skydliaukės karcinomos (FMTC) ir papiliarinės skydliaukės karcinomos (PTC).

---

(51) Int.Cl. ***A61K 31/4412*** (2006.01)
A61P 11/00 (2006.01)

(11) **2343070**

(96) 11001414.9

(96) 2009 11 06

(97) 2011 07 13

(97) 2014 10 15

(30) 113107 P, 2008 11 10, US
228943 P, 2009 07 27, US
553292, 2009 09 03, US
428393, 2009 04 22, US

(72) Bradford, Williamson Ziegler, US
Szwarcberg, Javier, US

(73) Intermune, Inc., Brisbane, CA 94005-1021, US

(74) Ramunė GARŠVIENĖ, 30, Dūkštų g. 28-20, LT-07171 Vilnius, LT

(54) Pacientų su atipine kepenų funkcija gydymas pirfenidonu

Apibrėžties punktai: 9, brėžiniai: 0.

(57) 1. Pirfenidonas, skirtas panaudoti gydyme paciento, kenčiančio nuo inkstų fibrozinės ligos, fibrozinės vaskulinės ligos arba sklerodermos, kai minėtas gydymas skiriasi tuo, kad skiriamas pirfenidonas pacientui, turinčiam nustatytą antro laipsnio anomaliją vienoje arba daugiau kepenų funkcijos biologinį žymenų po pirfenidondo skyrimo, kai minėtas pacientas turi įrodytą alanino transaminazės (ALT) ir (arba) aspartato transaminazės (AST) nenormalų lygį, kuris yra didesnis negu 2,5 karto ir mažesnis negu arba lygus 5 kartams už normalią viršutinę ribą, po pirfenidondo skyrimo, kuriame a) minėtam pacientui skiriamas pirfenidonas dozėmis mažiausiai 1600 mg/dienai.

2. Pirfenidonas, skirtas vartoti pagal 1 punktą, kuriame pacientas kenčia nuo sklerodermos.

3. Pirfenidonas, skirtas vartoti pagal 1 punktą, kuriame pirfenidonas yra skiriamas dozėmis 2400 mg/dienai arba 2403 mg/dienai.

4. Pirfenidonas, skirtas vartoti pagal 1 punktą, kuriame a) pirfenidonas yra skiriamas dozėmis nuo 2200 iki 2600 mg/dienai.

5. Pirfenidonas, skirtas vartoti pagal 1 punktą, kuriame a) pirfenidonas yra skiriamas doze 1800 mg/dienai.

6. Pirfenidonas, skirtas vartoti pagal 1 punktą, kuriame, prieš pakopą a), pirfenidonas yra skiriamas laikotarpiui dozėmis, mažesnėmis negu 1600 mg/dienai.

7. Pirfenidonas, skirtas vartoti pagal bet kurį iš ankstesnių punktų, kuriame, prieš pakopą a), pirfenidonas yra skiriamas apie 800 mg/dienai arba 801 mg/dienai apie savaitę, arba iki kol kepenų funkcijos biologiniai žymenys yra normos ribose, po to skiriant pirfenidoną apie 1600 mg/dienai arba 1602 mg/dienai mažiausiai vienos savaitės laikotarpiui.

8. Pirfenidonas, skirtas vartoti pagal bet kurį iš ankstesnių punktų, kuriame, prieš pakopą a), pirfenidono skyrimas pacientui yra nutraukiamas maždaug vienai savaitei, arba iki kol kepenų funkcijos biologiniai žymenys grįžta į normos ribas.

9. Pirfenidonas, skirtas vartoti pagal bet kurį iš ankstesnių punktų, kuriame pirfenidonas yra skiriamas tris kartus per dieną su maistu.

---

(51) Int.Cl. ***A61K 31/517*** (2006.01)
A61P 9/00 (2006.01)
A61K 9/00 (2006.01)

(11) **2416777**

(96) 10723222.5

(96) 2010 04 07

(97) 2012 02 15

(97) 2014 11 12

(86) PCT/FR2010/050672

(86) 2010 04 07

(87) WO 2010/116090

(87) 2010 10 14

(30) 0901755, 2009 04 09, FR

(72) JANIAK, Philip, FR
MARCINIAK, Gilbert, FR
NAVE, Jean-Francois, FR
VIVIANI, Fabrice, FR

(73) SANOFI, 75008 Paris, FR

(74) Reda ŽABOLIENĖ, 7, Advokatės Redos Žabolienės kontora METIDA, Verslo centras VERTAS, Gynėjų g. 16, LT-01109 Vilnius, LT

(54) Chinazolindiono darinių terapinis taikymas kardiovaskulinių susirgimų srityje

Apibrėžties punktai: 14, brėžiniai: 0.

(57) 1. Junginiai, atitinkantys bendrą formulę (I):

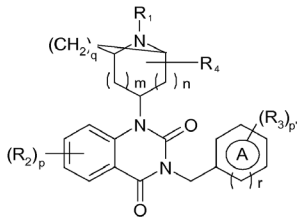

(I)

kurioje:

- A reiškia arilo grupę arba heteroarilo grupę;
- R_1 reiškia:
▪ vandenilio atomą,
▪ -C(O)R, kurioje R yra vandenilio atomas, (C_1-C_6) alkoksi grupė, arilo grupė, (C_3-C_6) cikloalkilo grupė arba (C_1-C_6) alkilo grupė, kur minėtas alkilas pasirinktinai yra pakeistas:
• viena arba daugiau hidroksilo grupėmis,
• benziloksi grupe,
• (C_1-C_6) alkoksi grupe, pasirinktinai pakeista arilu arba
• (C_3-C_6) cikloalkilo grupe,
▪ pasirinktinai pakeistą (C_1-C_6) alkilo grupę;
- R_2 reiškia:
▪ vandenilio atomą,
▪ halogeno atomą,
▪ ciano grupę,
▪ nitro grupę,
▪ (C_1-C_6) alkilo grupę, pasirinktinai pakeistą - NH_2 arba taip pat -NHC(O)Rb grupe, kur Rb yra tokia, kaip apibūdinta žemiau,
▪ -ORa grupę, kurioje Ra reiškia:
▪ vandenilio atomą,
▪ (C_1-C_6) alkilo grupę, pasirinktinai pakeistą vienu arba daugiau halogeno atomų, viena arba daugiau hidroksilo grupių, arilo grupe ir/arba viena arba daugiau ciano grupių,
• (C_2-C_6) alkinilo grupę,
• arilo grupę;
- R_3 reiškia:
▪ vandenilio atomą,
▪ halogeno atomą,
▪ hidroksilo grupę,
▪ ciano grupę,
▪ -SCF_3 grupę,
▪ nitro grupę,
▪ -$S(O)_{0-2}$-alkilo grupę, -$S(O)_{0-2}$-heterocikloalkilo grupę, -O-SO_2-arilo grupę, pasirinktinai pakeistą vienu arba daugiau halogeno atomų;
▪ -alkilaminoalkilo arba -cikloalkilaminoalkilo grupę, kiekvieną gale pasirinktinai pakeistą alkilu,
▪ pasirinktinai pakeistą sulfonamido grupę,
▪ arilo grupę arba heteroarilo grupę, kur minėta grupė yra monociklinė arba policiklinė ir papildomai pasirinktinai yra pakeista (C_1-C_6) alkilo grupe, vienu

arba daugiau halogeno atomų arba (C_1-C_6) alkoksi grupe,

▪ heterocikloalkilo grupę, pasirinktinai pakeistą (C_1-C_6) alkilo grupe,

▪ (C_1-C_6) alkilo grupę, pasirinktinai pakeistą:

- vienu arba daugiau halogeno atomų,

- arilo grupe, kuri gali būti pakeista vienu arba daugiau halogeno atomų arba viena arba daugiau hidroksilo grupių,

- heteroarilo grupe,

- viena arba daugiau hidroksilo grupių, kurios gali būti pakeistos arilo grupe, kuri savo ruožtu pasirinktinai pakeista vienu arba daugiau halogeno atomų arba

- heterocikloalkilo grupe, pasirinktinai pakeista CO(O)Ra grupe arba (C_1-C_6) alkilo grupe, kur Ra yra tokia, kaip apibūdinta aukščiau,

▪ -C(O)NRbRc grupę, kur Rb ir Rc yra tokios, kaip apibūdinta žemiau,

▪ -C(O)ORc grupę arba -O-C(O)ORc grupę, kur Rc yra tokia, kaip apibūdinta žemiau,

▪ (C_1-C_6) alkoksi grupę, pasirinktinai pakeistą:

- aminoalkilo grupe,

- aminocikloalkilo grupe,

- cikloalkilo grupe,

- heterocikloalkilo grupe,

- monocikline arba policikline heteroarilo grupe,

- viena arba daugiau hidroksilo grupių,

- viena arba daugiau halogeno atomų,

- (C_1-C_6) alkoksi grupe,

- -C(O)ORc grupe, kur Rc yra tokia, kaip apibūdinta žemiau,

- -C(O)NRbRc grupe, kur Rb ir Rc yra tokios, kaip apibūdinta žemiau ir/arba

- arilo grupe, kuri savo ruožtu pasirinktinai pakeista vienu arba daugiau halogeno atomų, ciano grupe, (C_1-C_6) alkoksi grupe, -O-haloalkil grupe ir/arba haloalkilo grupe,

▪ -O-cikloalkilo grupę, -O-arilo grupę arba -O-heterocikloalkilo grupę, kiekvieną pasirinktinai pakeistą:

- arilo grupe, kuri savo ruožtu pasirinktinai pakeista vienu arba daugiau halogeno atomų arba (C_1-C_6) alkilo grupe,

- vienu arba daugiau halogeno atomų ir/arba

- (C_1-C_6) alkilo grupe, kuri savo ruožtu gali būti pakeista arilo grupe,

▪ -NH-CO-NH-arilo grupę, -NH-CO-NH-heteroarilo grupę arba -NH-CO-NH-(C_1-C_6) alkilo grupę, kuri kiekviena pasirinktinai yra pakeista vienu arba daugiau halogeno atomų, ciano grupe, nitro grupe, viena arba daugiau hidroksilo grupių arba (C_1-C_6) alkoksi grupe,

▪ -N-(C_1-C_6) alkilo grupę, kur yra įmanoma, kad (C_1-C_6) alkilo grupė būtų pakeista viena arba daugiau arilo grupių, pasirinktinai pakeistų vienu arba daugiau halogeno atomų ir/arba SO_2 grupe,

▪ -NH-CO-arilo grupę arba -NH-CO-heteroarilo grupę, kur kiekviena pasirinktinai yra pakeista vienu arba daugiau halogeno atomų;

arba taip pat R_3 su A sudaro policiklinę heteroarilo grupę, pasirinktinai pakeistą (C_1-C_6) alkoksi grupe, arba (C_1-C_6) alkilo grupę, pasirinktinai pakeistą arilo grupe, kuri savo ruožtu gali būti pakeista vienu arba daugiau halogeno atomų;

- R_4 reiškia vandenilio atomą arba (C_1-C_6) alkilo grupę;

- Rb reiškia:

• vandenilio atomą,

• (C_1-C_6) alkilo grupę, pasirinktinai pakeistą vienu arba daugiau halogeno atomų, viena arba daugiau hidroksilo, ciano, amino, heterocikloalkilo arba (C_1-C_6) alkoksi grupių arba arilo grupe, pasirinktinai pakeista vienu arba daugiau halogeno atomų,

• (C_3-C_6) cikloalkilo grupę,

• (C_2-C_6) alkinilo grupę,

• (C_1-C_6) alkoksi grupę,

• arilo grupę, pasirinktinai pakeistą vienu arba daugiau halogeno atomų;

- Rc reiškia vandenilio atomą arba (C_1-C_6) alkilo grupę, pasirinktinai pakeistą vienu arba daugiau halogeno atomų;

arba tada Rb ir Rc, kartu su azoto atomu, prie kurio jos yra prisijungusios, sudaro policiklinę heteroarilo grupę arba heterocikloalkilo grupę;

- m ir n reiškia, nepriklausomai viena nuo kitos reiškia 0, 1 arba 2, suprantant, kad m+n≤3;

- p ir p' nepriklausomai viena nuo kitos reiškia1, 2 arba 3, suprantant, kad kai p yra didesnis negu arba lygus 2, tada R_2 grupės yra prie skirtingų anglies atomų ir gali būti skirtingos viena nuo kitos ir kai p' yra didesnis negu arba lygus 2, tada R_3 grupės yra prie skirtingų anglies atomų ir gali būti skirtingos viena nuo kitos;

- q reiškia 0 arba 2, suprantant, kad kai q = 0, tada azoto heterociklinė grupė, prisijungusi prie azoto, esančio 2,4-diokso-1,2,3,4-tetrahidrochinazolino žiedo sistemos 1 padėtyje, daugiau nėra prisijungusi per tiltelį ir yra tipo:

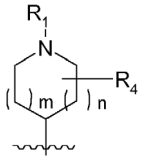

kur R_1, R_4, m ir n yra tokios, kaip apibūdinta aukščiau,

- r reiškia 0 arba 1;

bazių arba adityvinių druskų su rūgštimis formos;

skirtas mažiausiai vienos kardiovaskulinės ligos gydymui ir/arba mažiausiai vienos kardiovaskulinės ligos atsiradimo prevencijai.

2. Junginys, skirtas panaudoti pagal ankstesnį punktą, b e s i s k i r i a n t i s tuo, kad kardiovaskulinė liga yra parinkta iš (i) koronarinių ligų, (ii) širdies raumens ligų, (iii) širdies vožtuvų ligų, (iv) perikardo ligų, (v)

širdies ritmo ligų ir širdies laidžiosios sistemos ligų ir (vi) kraujagyslių ligų.

3. Junginys, skirtas panaudoti pagal bet kurį iš 1 ir 2 punktų, b e s i s k i r i a n t i s tuo, kad kardiovaskulinė liga yra parinkta iš miokardo infarkto, konkrečiai širdies susitraukimo disfunkcijos, atsirandančios dėl miokardo infarkto, ligų, susijusių su širdies ir/arba skeleto raumenų reperfuzijos pažeidimais, plaučių hipertenzijos, hepatitinės fibrozės, poangioplastinės arterinės restenozės, su ar be stento įstatymo, aterosklerozės ir jos komplikacijų, širdies nepakankamumo, virusinės ir/arba bakterinės kilmės išsiplėtusios kardiopatijos ir miokardito.

4. Junginys, skirtas panaudoti pagal bet kurį iš ankstesnių punktų, b e s i s k i r i a n t i s tuo, kad A reiškia fenilo grupę arba piridilo grupę.

5. Junginys, skirtas panaudoti pagal bet kurį iš ankstesnių punktų, b e s i s k i r i a n t i s tuo, kad q = 0 ir m ir n kiekvienas reiškia 1.

6. Junginys, skirtas panaudoti pagal bet kurį iš ankstesnių punktų, b e s i s k i r i a n t i s tuo, kad R_2 reiškia (C_1-C_6) alkilo grupę, konkrečiai metilą, pakeistą -NH-CO-Rb grupe, kur Rb yra tokia, kaip apibūdinta 1 arba 2 punkte.

7. Junginys, skirtas panaudoti pagal bet kurį iš 1 – 5 punktų, b e s i s k i r i a n t i s tuo, kad R_2 reiškia -ORa grupę, kur Ra yra tokia, kaip apibūdinta 1 arba 2 punkte.

8. Junginys, skirtas panaudoti pagal bet kurį iš 1 – 5 punktų, b e s i s k i r i a n t i s tuo, kad R_2 yra halogeno atomas arba ciano grupė arba vandenilis, hidroksilas arba (C_1-C_6) alkilas, pasirinktinai pakeistas $-NH_2$ arba taip pat -NHC(O)Rb grupe kur, Rb yra tokia, kaip apibūdinta 1 arba 2 punkte.

9. Junginys, skirtas panaudoti pagal bet kurį iš 1 – 8 punktų, b e s i s k i r i a n t i s tuo, kad:

- A yra tokia, kaip apibūdinta 4 punkte;
- q, m ir n yra tokios, kaip apibūdinta 5 punkte;
- R_2 yra tokia, kaip apibūdinta 6, 7 arba 8 punkte.

10. Junginys, skirtas panaudoti pagal bet kurį iš 1 – 3 punktų, b e s i s k i r i a n t i s tuo, kad A yra fenilas, R_1 yra - C(0)R grupė, kurioje R reiškia vandenilio atomą, q yra lygus 0, n ir m kiekviena reiškia 1 ir R_2 reiškia -ORa, kur Ra yra tokia, kaip apibūdinta 1 arba 2 punkte.

11. Junginys, skirtas panaudoti pagal bet kurį iš 1 – 3 punktų, b e s i s k i r i a n t i s tuo, kad A yra fenilas, R_1 yra - C(O)R grupė, kurioje R reiškia vandenilio atomą, q yra lygus 0, n ir m kiekvienas reiškia 1, p = 1 ir R_2 reiškia metilą, pakeistą -NH-CO-Rb grupe, kur Rb yra tokia, kaip apibūdinta 1 arba 2 punkte.

12. Junginys, skirtas panaudoti pagal bet kurį iš 1 – 3 punktų, b e s i s k i r i a n t i s tuo, kad A yra fenilas, R_1 yra - C(O)R grupę, kurioje R reiškia vandenilio atomą, q yra lygus 0, n ir m kiekvienas reiškia 1, p yra lygus 2, viena iš R_2 grupių yra -ORa, kur Ra yra tokia, kaip apibūdinta 1 arba 2 punkte ir kita iš R_2 grupių yra halogeno atomas.

13. Junginys, skirtas panaudoti pagal bet kurį iš 1 – 3 punktų, b e s i s k i r i a n t i s tuo, kad R_2 grupė yra 2,4-diokso-1,2,3,4-tetrahidrochinazolino žiedo sistemos 6 padėtyje ir tuo, kad papildomai gali būti R_2 grupė, identiška arba skirtinga nuo minėtos R_2 grupės, apibūdintos aukščiau, 2,4-diokso-1,2,3,4-tetrahidrochinazolino žiedo sistemos 7 padėtyje, kur minėtas (I) formulės junginys yra bazės, hidrato arba solvato formos, izomerų formos arba jų mišinių formos.

14. Junginys, skirtas panaudoti pagal bet kurį iš 1 – 3 punktų, parinktas iš:

Nr. 1: 2-{[3-(3,4-dimetoksibenzil)-1-(1-formilpiperidin-4-il)-2,4-diokso-1,2,3,4-tetrahidrochinazolin-6-il]oksi} propannitrilo

Nr. 2: 1-(1-acetilpiperidin-4-il)-3-(3,4-dimetoksibenzil)-6-hidroksichinazolin-2,4(1H,3H)-diono

Nr. 3: {[1-(1-acetilpiperidin-4-il)-3-(3,4-dimetoksibenzil)-2,4-diokso-1,2,3,4-tetrahidrochinazolin-6-il]oksi}acetonitrilo

Nr. 4: 2-{[1-(1-acetilpiperidin-4-il)-3-(3,4-dimetoksibenzil)-2,4-diokso-1,2,3,4-tetrahidrochinazolin-6-il]oksi}propannitrilo

Nr. 5: {[3-(3,4-dimetoksibenzil)-1-(1-formilpiperidin-4-il)-2,4-diokso-1,2,3,4-tetrahidrochinazolin-6-il]oksi} acetonitrilo

Nr. 6: {[3-(3,4-dimetoksibenzil)-1-(1-formilpiperidin-4-il)-2,4-diokso-1,2,3,4-tetrahidrochinazolin-6-il]oksi} acetonitrilo

Nr. 11: 4-[3-(3,4-dimetoksibenzil)-6-[2-fluor-1-(fluormetil)etoksi]-2,4-diokso-3,4-dihidrochinazolin-1(2H)-il]piperidin-1-karbaldehido

Nr. 12: 1-(1-acetilpiperidin-4-il)-3-(3,4-dimetoksibenzil)-6-[2-fluor-1-(fluormetil)etoksi] chinazolin-2,4(1H,3H)-diono

Nr. 13: 4-[3-(3,4-dimetoksibenzil)-2,4-diokso-6-(2,2,2-trifluoretoksi)-3,4-dihidrochinazolin-1(2H)-il]piperidin-1-karbaldehido

Nr. 14: 1-(1-acetilpiperidin-4-il)-6-(2,2-difluoretoksi)-3-(3,4-dimetoksibenzil)chinazolin-2,4(1H,3H)-diono

Nr. 16: 4-[6-(2,2-difluoretoksi)-3-(3,4-dimetoksibenzil)-2,4-diokso-3,4-dihidrochinazolin-1(2H)-il]piperidin-1-karbaldehido

Nr. 20: N-{[3-(3,4-dimetoksibenzil)-1-(1-formilpiperidin-4-il)-2,4-diokso-1,2,3,4-tetrahidrochinazolin-6-il]metil}acetamido

Nr. 22: 1-(1-acetilpiperidin-4-il)-6-(aminometil)-3-(3,4-dimetoksibenzil)chinazolin-2,4(1H,3H)-diono hidrochlorido

Nr. 23: N-{[3-(3,4-dimetoksibenzil)-1-(1-formilpiperidin-4-il)-2,4-diokso-1,2,3,4-tetrahidrochinazolin-6-il]metil}formamido

Nr. 24: N-{[1-(1-acetilpiperidin-4-il)-3-(3,4-dimetoksibenzil)-2,4-diokso-1,2,3,4-tetrahidrochinazolin-6-il]metil}formamido

Nr. 25: N-{[1-(1-acetilpiperidin-4-il)-3-(3,4-dimetoksibenzil)-2,4-diokso-1,2,3,4-tetrahidrochinazolin-6-il]metil}acetamido

Nr. 32: 4-[6-(2,2-difluoretoksi)-2,4-diokso-3,4-dihidrochinazolin-1(2H)-il]piperidin-1-karbaldehido

Nr. 33: 4-[3-(3,4-dichlorbenzil)-6-(2,2-difluoretoksi)-2,4-diokso-3,4-dihidrochinazolin-1(2H)-il]piperidin-1-karbaldehido

Nr. 34: 4-[3-(4-chlorbenzil)-6-(2,2-difluoretoksi)-2,4-diokso-3,4-dihidrochinazolin-1(2H)-il]piperidin-1-karbaldehido

Nr. 35: metilo 4-{[6-(2,2-difluoretoksi)-1-(1-formilpiperidin-4-il)-2,4-diokso-1,4-dihidrochinazolin-3(2H)-il]metil}benzoato

Nr. 36: 4-{[6-(2,2-difluoretoksi)-1-(1-formilpiperidin-4-il)-2,4-diokso-1,4-dihidrochinazolin-3(2H)-il]metil} benzoinės rūgšties

Nr. 37: 4-{[6-(2,2-difluoretoksi)-1-(1-formilpiperidin-4-il)-2,4-diokso-1,4-dihidrochinazolin-3(2H)-il]metil}-N-(2-metoksietil)benzamido

Nr. 38: 4-[3-(3,4-dimetoksibenzil)-6-metil-2,4-diokso-3,4-dihidrochinazolin-1(2H)-il]piperidin-1-karbaldehido

Nr. 39: 4-[6-(2,2-difluoretoksi)-3-(3-hidroksi-4-metoksibenzil)-2,4-diokso-3,4-dihidrochinazolin-1(2H)-il]piperidin-1-karbaldehido

Nr. 40: 4-[6-(2,2-difluoretoksi)-3-[3-(2-hidroksietoksi)-4-metoksibenzil]-2,4-diokso-3,4-dihidrochinazolin-1(2H)-il]piperidin-1-karbaldehido

Nr. 41: 4-[6-(2,2-difluoretoksi)-3-(3-etoksi-4-metoksibenzil)-2,4-diokso-3,4-dihidrochinazolin-1(2H)-il]piperidin-1-karbaldehido

Nr. 42: 4-[6-(2,2-difluoretoksi)-3-[4-metoksi-3-(2-metoksietoksi)benzil]-2,4-diokso-3,4-dihidrochinazolin-1(2H)-il]piperidin-1-karbaldehido

Nr. 43: 4-[6-(2,2-difluoretoksi)-3-(3,4-dimetoksibenzil)-2,4-diokso-3,4-dihidrochinazolin-1(2H)-il]azepan-1-karbaldehido

Nr. 47: 4-[6-(2,2-difluoretoksi)-3-[3-(3-hidroksipropoksi)-4-metoksibenzil]-2,4-diokso-3,4-dihidrochinazolin-1(2H)-il]piperidin-1-karbaldehido

Nr. 48: 4-[5-chlor-3-(3,4-dimetoksibenzil)-2,4-diokso-3,4-dihidrochinazolin-1(2H)-il]piperidin-1-karbaldehido

Nr. 49: 4-{3-[3-(ciklopentiloksi)-4-metoksibenzil]-6-(2,2-difluoretoksi)-2,4-diokso-3,4-dihidrochinazolin-1(2H)-il}piperidin-1-karbaldehido

Nr. 50: 2-(5-{[6-(2,2-difluoretoksi)-1-(1-formilpiperidin-4-il)-2,4-diokso-1,4-dihidrochinazolin-3(2H)-il]metil}-2-metoksifenoksi)acetamido

Nr. 51: 4-[6-(2,2-difluoretoksi)-3-(3,4-dimetoksibenzil)-2,4-diokso-3,4-dihidrochinazolin-1(2H)-il]-3-metilpiperidin-1-karbaldehido

Nr. 52: 3-[6-(2,2-difluoretoksi)-3-(3,4-dimetoksibenzil)-2,4-diokso-3,4-dihidrochinazolin-1(2H)-il]-8-azabiciklo[3.2.1]oktan-8-karbaldehido

Nr. 55: 4-{6-[2-fluor-1-(fluormetil)etoksi]-2,4-diokso-3,4-dihidrochinazolin-1(2H)-il}piperidin-1-karbaldehido

Nr. 56: 4-{3-[4-(ciklopentiloksi)-3-metoksibenzil]-6-[2-fluor-l-(fluormetil)etoksi]-2,4-diokso-3,4-dihidrochinazolin-1(2H)-il}piperidin-1-karbaldehido

Nr. 57: 4-[3-(3-chlorbenzil)-6-[2-fluor-1-(fluormetil) etoksi]-2,4-diokso-3,4-dihidrochinazolin-1(2H)-il] piperidin-1-karbaldehido

Nr. 58: 4-[3-(4-chlorbenzil)-6-[2-fluor-1-(fluormetil) etoksi]-2,4-diokso-3,4-dihidrochinazolin-1(2H)-il] piperidin-1-karbaldehido

Nr. 59: 4-{3-[3-(ciklopentiloksi)-4-metoksibenzil]-6-[2-fluor-1-(fluormetil)etoksi]-2,4-diokso-3,4-dihidrochinazolin-1(2H)-il}piperidin-1-karbaldehido

Nr. 72: 4-[3-(3,4-dimetoksibenzil)-6-(2-hidroksietoksi)-2,4-diokso-3,4-dihidrochinazolin-1(2H)-il]piperidin-1-karbaldehido

Nr. 74: 4-[3-(3,4-dichlorbenzil)-6-[2-fluor-1-(fluormetil) etoksi]-2,4-diokso-3,4-dihidrochinazolin-1(2H)-il] piperidin-1-karbaldehido

Nr. 76: 4-{3-[(6-chlorpiridin-3-il)metil]-6-[2-fluor-1-(fluormetil)etoksi]-2,4-diokso-3,4-dihidrochinazolin-1(2H)-il}piperidin-1-karbaldehido

Nr. 78: 4-[3-(3-chlor-4-metoksibenzil)-6-[2-fluor-1-(fluormetil)etoksi]-2,4-diokso-3,4-dihidrochinazolin-1(2H)-il]piperidin-1-karbaldehido

Nr. 79: 4-[3-(3,4-dimetoksibenzil)-6-(2-fluoretoksi)-2,4-diokso-3,4-dihidrochinazolin-1(2H)-il]piperidin-1-karbaldehido

Nr. 89: 2-[5-({6-[2-fluor-1-(fluormetil)etoksi]-1-(1-formilpiperidin-4-il)-2,4-diokso-1,4-dihidrochinazolin-3(2H)-il}metil)-2-metoksifenoksi]acetamido

Nr. 90: 4-{6-[2-fluor-1-(fluormetil)etoksi]-3-(3-hidroksi-4-metoksibenzil)-2,4-diokso-3,4-dihidrochinazolin-1(2H)-il}piperidin-1-karbaldehido

Nr. 91: 4-[3-(3,4-dimetoksibenzil)-6-etoksi-2,4-diokso-3,4-dihidrochinazolin-1(2H)-il]piperidin-1-karbaldehido

Nr. 97: 4-[5,7-dichlor-3-(3,4-dimetoksibenzil)-2,4-diokso-3,4-dihidrochinazolin-1(2H)-il]piperidin-1-karbaldehido

Nr. 102: 4-[7-chlor-3-(3,4-dimetoksibenzil)-2,4-diokso-3,4-dihidrochinazolin-1(2H)-il]piperidin-1-karbaldehido

Nr. 108: 4-{6-[2-fluor-1-(fluormetil)etoksi]-3-(3-fluor-4-metoksibenzil)-2,4-diokso-3,4-dihidrochinazolin-1(2H)-il}piperidin-1-karbaldehido

Nr. 111: 4-[6-(difluormetoksi)-3-(3,4-dimetoksibenzil)-2,4-diokso-3,4-dihidrochinazolin-1(2H)-il]piperidin-1-karbaldehido

Nr. 112: 4-[3-(3,4-dimetoksibenzil)-6-(1-metiletoksi)-2,4-diokso-3,4-dihidrochinazolin-1(2H)-il]piperidin-1-karbaldehido

Nr. 114: 4-{6-[2-fluor-1-(fluormetil)etoksi]-3-[4-metoksi-3-(1-metiletoksi)benzil]-2,4-diokso-3,4-dihidrochinazolin-1(2H)-il}piperidin-1-karbaldehido

Nr. 116: 4-{6-[2-fluor-1-(fluormetil)etoksi]-3-(3-metoksibenzil)-2,4-diokso-3,4-dihidrochinazolin-1(2H)-il}piperidin-1-karbaldehido

Nr. 117: 4-{3-[3,5-bis(trifluormetil)benzil]-6-[2-fluor-1-(fluormetil)etoksi]-2,4-diokso-3,4-dihidrochinazolin-1(2H)-il}piperidin-1-karbaldehido

Nr. 118: 4-[3-(3-etoksibenzil)-6-[2-fluor-1-(fluormetil) etoksi]-2,4-diokso-3,4-dihidrochinazolin-1(2H)-il] piperidin-1-karbaldehido

Nr. 124: 4-{3-[3-chlor-4-(2-metoksietoksi)benzil]-6-[2-fluor-1-(fluormetil)etoksi]-2,4-diokso-3,4-dihidrochinazolin-1(2H)-il}piperidin-1-karbaldehido

Nr. 130: 4-[3-(3,4-dietoksibenzil)-6-[2-fluor-1-(fluormetil)etoksi]-2,4-diokso-3,4-dihidrochinazolin-1(2H)-il]piperidin-1-karbaldehido

Nr. 131: 4-[3-(4-etoksi-3-metoksibenzil)-6-[2-fluor-1-(fluormetil)etoksi]-2,4-diokso-3,4-dihidrochinazolin-1(2H)-il]piperidin-l-karbaldehido

Nr. 133: 4-{6-[2-fluor-1-(fluormetil)etoksi]-3-(4-metoksi-3-metilbenzil)-2,4-diokso-3,4-dihidrochinazolin-1(2H)-il}piperidin-1-karbaldehido

Nr. 134: 4-{6-[2-fluor-1-(fluormetil)etoksi]-2,4-diokso-3-[4-(trifluormetil)benzil]-3,4-dihidrochinazolin-1(2H)-il}piperidin-1-karbaldehido

Nr. 135: 4-{6-[2-fluor-1-(fluormetil)etoksi]-2,4-diokso-3-[4-(trifluormetil)benzil]-3,4-dihidrochinazolin-1(2H)-il}piperidin-1-karbaldehido

Nr. 143: 4-{3-[4-(benziloksi)-3-metoksibenzil]-6-[2-fluor-1-(fluormetil)etoksi]-2,4-diokso-3,4-dihidrochinazolin-1(2H)-il}piperidin-1-karbaldehido

Nr. 145: 4-{6-[2-fluor-1-(fluormetil)etoksi]-3-(3-metoksi-4-nitrobenzil)-2,4-diokso-3,4-dihidrochinazolin-l(2H)-il}piperidin-1-karbaldehido

Nr. 155: 4-[3-(4-etoksibenzil)-6-[2-fluor-1-(fluormetil)etoksi]-2,4-diokso-3,4-dihidrochinazolin-1(2H)-il]piperidin-1-karbaldehido

Nr. 158: 4-{6-[2-fluor-1-(fluormetil)etoksi]-3-[4-(morfolin-4-ilmetil)benzil]-2,4-diokso-3,4-dihidrochinazolin-1(2H)-il}piperidin-1-karbaldehido

Nr. 160: 4-{6-[2-fluor-1-(fluormetil)etoksi]-3-(4-(morfolin-4-il)benzil)-2,4-diokso-3,4-dihidrochinazolin-1(2H)-il}piperidin-1-karbaldehido

Nr. 165: 4-[3-(bifenil-4-ilmetil)-6-[2-fluor-1-(fluormetil)etoksi]-2,4-diokso-3,4-dihidrochinazolin-1(2H)-il]piperidin-1-karbaldehido

Nr. 166: 4-{6-[2-fluor-1-(fluormetil)etoksi]-3-[4-(metilsulfanil)benzil]-2,4-diokso-3,4-dihidrochinazolin-1(2H)-il}piperidin-1-karbaldehido

Nr. 167: 4-{6-[2-fluor-1-(fluormetil)etoksi]-2,4-diokso-3-(4-(piridin-3-il)benzil)-3,4-dihidrochinazolin-1(2H)-il}piperidin-1-karbaldehido

Nr. 170: 4-{6-[2-fluor-1-(fluormetil)etoksi]-3-(3-metoksi-4-metilbenzil)-2,4-diokso-3,4-dihidrochinazolin-1(2H)-il}piperidin-1-karbaldehido

Nr. 175: 2-[2-(ciklopentiloksi)-5-({6-[2-fluor-1-(fluormetil)etoksi]-1-(1-formilpiperidin-4-il)-2,4-diokso-1,4-dihidrochinazolin-3(2H)-il}metil)fenoksi]acetamido

Nr. 178: 4-{6-[2-fluor-1-(fluormetil)etoksi]-3-(3-metoksi-4-propoksibenzil)-2,4-diokso-3,4-dihidrochinazolin-l(2H)-il}piperidin-1-karbaldehido

Nr. 183: 2-[2-(ciklopentiloksi)-5-({6-[2-fluor-1-(fluormetil)etoksi]-1-(1-formilpiperidin-4-il)-2,4-diokso-1,4-dihidrochinazolin-3(2H)-il}metil)fenoksi]-N-metilacetamido

Nr. 184: 2-[2-(ciklopentiloksi)-5-({6-[2-fluor-1-(fluormetil)etoksi]-1-(1-formilpiperidin-4-il)-2,4-diokso-1,4-dihidrochinazolin-3(2H)-il}metil)fenoksi]-N,N-dimetilacetamido

Nr. 185: 2-[2-(ciklopentiloksi)-5-({6-[2-fluor-1-(fluormetil)etoksi]-1-(1-formilpiperidin-4-il)-2,4-diokso-1,4-dihidrochinazolin-3(2H)-il}metil)fenoksi]-N-metoksi-N-metilacetamido

Nr. 186: 4-{3-[4-(ciklopentiloksi)-3-etoksibenzil]-6-[2-fluor-1-(fluormetil)etoksi]-2,4-diokso-3,4-dihidrochinazolin-1(2H)-il}piperidin-1-karbaldehido

Nr. 188: 4-{3-[4-(ciklopentiloksi)-3-(1-metiletoksi)benzil]-6-[2-fluor-1-(fluormetil)etoksi]-2,4-diokso-3,4-dihidrochinazolin-1(2H)-il}piperidin-1-karbaldehido

Nr. 189: 4-{3-[4-(ciklopentiloksi)-3-propoksibenzil]-6-[2-fluor-1-(fluormetil)etoksi]-2,4-diokso-3,4-dihidrochinazolin-1(2H)-il}piperidin-1-karbaldehido

Nr. 190: 4-{3-[4-(ciklopentiloksi)-3-hidroksibenzil]-6-[2-fluor-1-(fluormetil)etoksi]-2,4-diokso-3,4-dihidrochinazolin-1(2H)-il}piperidin-1-karbaldehido

Nr. 193: 4-{3-[4-(difluormetoksi)-3-metoksibenzil]-6-[2-fluor-1-(fluormetil)etoksi]-2,4-diokso-3,4-dihidrochinazolin-1(2H)-il}piperidin-1-karbaldehido

Nr. 194: 4-{3-[4-(difluormetoksi)-3-etoksibenzil]-6-[2-fluor-1-(fluormetil)etoksi]-2,4-diokso-3,4-dihidrochinazolin-1(2H)-il}piperidin-1-karbaldehido

Nr. 200: 4-{6-[2-fluor-1-(fluormetil)etoksi]-2,4-diokso-3-(4-(tiofen-3-il)benzil)-3,4-dihidrochinazolin-1(2H)-il}piperidin-1-karbaldehido

Nr. 201: 4-{6-[2-fluor-1-(fluormetil)etoksi]-2,4-diokso-3-(4-(piridin-4-il)benzil)-3,4-dihidrochinazolin-1(2H)-il}piperidin-1-karbaldehido

Nr. 203: 4-{6-[2-fluor-1-(fluormetil)etoksi]-3-[(1-metil-1H-indol-6-il)metil]-2,4-diokso-3,4-dihidrochinazolin-1(2H)-il}piperidin-1-karbaldehido

Nr. 206: 4-{3-[4-(ciklopropilmetoksi)-3-metoksibenzil]-6-[2-fluor-1-(fluormetil)etoksi]-2,4-diokso-3,4-dihidrochinazolin-1(2H)-il}piperidin-1-karbaldehido

Nr. 207: 2-[4-({6-[2-fluor-1-(fluormetil)etoksi]-1-(1-formilpiperidin-4-il)-2,4-diokso-1,4-dihidrochinazolin-3(2H)-il}metil)-2-metoksifenoksi]-N-metilacetamido

Nr. 212: 4-{6-[2-fluor-1-(fluormetil)etoksi]-2,4-diokso-3-[4-(1H-pirazol-1-il)benzil]-3,4-dihidrochinazolin-1(2H)-il}piperidin-1-karbaldehido

Nr. 213: 4-{6-[2-fluor-1-(fluormetil)etoksi]-2,4-diokso-3-(4-(piridin-2-il)benzil)-3,4-dihidrochinazolin-1(2H)-il}piperidin-1-karbaldehido

Nr. 215: 4-{6-[2-fluor-1-(fluormetil)etoksi]-2,4-diokso-3-(4-(tiofen-2-il)benzil)-3,4-dihidrochinazolin-1(2H)-il}piperidin-1-karbaldehido

Nr. 216: 4-{6-[2-fluor-1-(fluormetil)etoksi]-2,4-diokso-3-(chinolin-7-ilmetil)-3,4-dihidrochinazolin-1(2H)-il}piperidin-1-karbaldehido

Nr. 218: 4-{6-[2-fluor-1-(fluormetil)etoksi]-3-[(6-metoksinaftalen-2-il)metil]-2,4-diokso-3,4-dihidrochinazolin-1(2H)-il}piperidin-1-karbaldehido

Nr. 223: 4-{3-[4-(1H-benzimidazol-1-il)benzil]-6-[2-fluor-1-(fluormetil)etoksi]-2,4-diokso-3,4-dihidrochinazolin-1(2H)-il}piperidin-1-karbaldehido

Nr. 224: 4-{6-[2-fluor-1-(fluormetil)etoksi]-3-[3-metoksi-4-(2-metilpropoksi)benzil]-2,4-diokso-3,4-dihidrochinazolin-1(2H)-il}piperidin-1-karbaldehido

Nr. 226: 4-{6-[2-fluor-1-(fluormetil)etoksi]-3-[3-metoksi-4-(tetrahidrofuran-3-iloksi)benzil]-2,4-diokso-3,4-dihidrochinazolin-1(2H)-il}piperidin-1-karbaldehido

Nr. 228: 4-[3-{4-[(1-benzilpirolidin-3-il)oksi]-3-metoksibenzil}-6-[2-fluor-1-(fluormetil)etoksi]-2,4-diokso-3,4-dihidrochinazolin-1(2H)-il]piperidin-1-karbaldehido

Nr. 230: 4-[3-(1-benzotiofen-5-ilmetil)-6-[2-fluor-1-(fluormetil)etoksi]-2,4-diokso-3,4-dihidrochinazolin-1(2H)-il]piperidin-1-karbaldehido

Nr. 232: 4-{6-[2-fluor-1-(fluormetil)etoksi]-3-[3-metoksi-4-(1-metiletoksi)benzil]-2,4-diokso-3,4-dihidrochinazolin-1(2H)-il}piperidin-1-karbaldehido

Nr. 233: 4-[3-(3,4-dimetoksibenzil)-7-fluor-6-[2-fluor-1-(fluormetil)etoksi]-2,4-diokso-3,4-dihidrochinazolin-1(2H)-il]piperidin-1-karbaldehido

Nr. 234: 4-[3-{4-[(1-acetilpirolidin-3-il)oksi]-3-metoksibenzil}-6-[2-fluor-1-(fluormetil)etoksi]-2,4-diokso-3,4-dihidrochinazolin-1(2H)-il]piperidin-1-karbaldehido

Nr. 239: 4-[3-{4-[(4-fluorbenzil)oksi]-3-metoksibenzil}-6-[2-fluor-1-(fluormetil)etoksi]-2,4-diokso-3,4-dihidrochinazolin-1(2H)-il]piperidin-1-karbaldehido

Nr. 240: 4-[3-{4-[(4-chlorbenzil)oksi]-3-metoksibenzil}-6-[2-fluor-1-(fluormetil)etoksi]-2,4-diokso-3,4-dihidrochinazolin-1(2H)-il]piperidin-1-karbaldehido

Nr. 242: 4-[3-{4-[(3-chlorbenzil)oksi]-3-metoksibenzil}-6-[2-fluor-1-(fluormetil)etoksi]-2,4-diokso-3,4-dihidrochinazolin-1(2H)-il]piperidin-1-karbaldehido

Nr. 243: 4-{6-[2-fluor-1-(fluormetil)etoksi]-2,4-diokso-3-(3-(tiofen-3-il)benzil)-3,4-dihidrochinazolin-1(2H)-il} piperidin-1-karbaldehido

Nr. 245: 4-[3-(4-etoksi-3-metoksibenzil)-6-(2-hidroksietoksi)-2,4-diokso-3,4-dihidrochinazolin-1(2H)-il]piperidin-1-karbaldehido

Nr. 246: 4-[3-{4-[2-(2,3-dihidro-1H-indol-1-il)-2-oksoetoksi]-3-metoksibenzil}-6-[2-fluor-1-(fluormetil) etoksi]-2,4-diokso-3,4-dihidrochinazolin-1(2H)-il] piperidin-1-karbaldehido

Nr. 250: 4-[3-{4-[(3,4-dichlorbenzil)oksi]-3-metoksibenzil}-6-[2-fluor-1-(fluormetil)etoksi]-2,4-diokso-3,4-dihidrochinazolin-1(2H)-il]piperidin-1-karbaldehido

Nr. 251: 4-{6-[2-fluor-1-(fluormetil)etoksi]-3-[3-metoksi-4-(2-okso-2-(piperidin-1-il)etoksi)benzil]-2,4-diokso-3,4-dihidrochinazolin-1(2H)-il}piperidin-1-karbaldehido

Nr. 254: 4-{3-[3-etoksi-4-(tiofen-2-ilmetoksi)benzil]-6-[2-fluor-1-(fluormetil)etoksi]-2,4-diokso-3,4-dihidrochinazolin-1(2H)-il}piperidin-1-karbaldehido

Nr. 258: 4-[3-(3,4-dimetoksibenzil)-6-[2-fluor-1-(hidroksimetil)etoksi]-2,4-diokso-3,4-dihidrochinazolin-1(2H)-il]piperidin-1-karbaldehido

Nr. 263: (2R)-2-[2-(ciklopentiloksi)-5-({6-[2-fluor-1-(fluormetil)etoksi]-1-(1-formilpiperidin-4-il)-2,4-diokso-1,4-dihidrochinazolin-3(2H)-il}metil)fenoksi]propano rūgšties

Nr. 264: 4-{6-[2-fluor-1-(fluormetil)etoksi]-3-[(1-metil-3-(tiofen-2-il)-1H-pirazol-5-il)metil]-2,4-diokso-3,4-dihidrochinazolin-1(2H)-il}piperidin-1-karbaldehido

Nr. 270: 4-{6-[2-fluor-1-(fluormetil)etoksi]-3-[4-(5-metil-1,2,4-oksadiazol-3-il)benzil]-2,4-diokso-3,4-dihidrochinazolin-1(2H)-il}piperidin-1-karbaldehido

Nr. 275: 4-{6-[2-fluor-1-(fluormetil)etoksi]-2,4-diokso-3-(4-(pirimidin-5-il)benzil)-3,4-dihidrochinazolin-1(2H)-il}piperidin-1-karbaldehido

Nr. 276: 4-{6-[2-fluor-1-(fluormetil)etoksi]-3-[(1-metil-3-fenil-1H-pirazol-5-il)metil]-2,4-diokso-3,4-dihidrochinazolin-1(2H)-il}piperidin-1-karbaldehido

Nr. 278: 4-{6-[2-fluor-1-(fluormetil)etoksi]-2,4-diokso-3-{[6-(1H-pirazol-1-il)piridin-3-il]metil}-3,4-dihidrochinazolin-1(2H)-il}piperidin-1-karbaldehido

Nr. 279: 4-{6-[2-fluor-1-(fluormetil)etoksi]-2,4-diokso-3-[(2-(tiofen-2-il)pirimidin-5-il)metil]-3,4-dihidrochinazolin-1(2H)-il}piperidin-1-karbaldehido

Nr. 280: 4-{6-[2-fluor-1-(fluormetil)etoksi]-3-[4-(1-metil-1H-pirazol-3-il)benzil]-2,4-diokso-3,4-dihidrochinazolin-1(2H)-il}piperidin-1-karbaldehido

Nr. 282: 4-{6-[2-fluor-1-(fluormetil)etoksi]-3-[4-(3-metil-1,2,4-oksadiazol-5-il)benzil]-2,4-diokso-3,4-dihidrochinazolin-1(2H)-il}piperidin-1-karbaldehido

Nr. 283: [2-(ciklopentiloksi)-5-({6-[2-fluor-1-(fluormetil) etoksi]-1-(1-formilpiperidin-4-il)-2,4-diokso-1,4-dihidrochinazolin-3(2H)-il}metil)fenoksi]acto rūgšties

Nr. 285: 4-{6-[2-fluor-1-(fluormetil)etoksi]-2,4-diokso-3-(tieno[2,3-b]piridin-2-ilmetil)-3,4-dihidrochinazolin-1(2H)-il}piperidin-1-karbaldehido

Nr. 286: 4-{6-[2-fluor-1-(fluormetil)etoksi]-2,4-diokso-3-[(6-fenilpiridin-3-il)metil]-3,4-dihidrochinazolin-1(2H)-il}piperidin-1-karbaldehido

Nr. 287: 4-{6-[2-fluor-1-(fluormetil)etoksi]-3-[(6-(morfolin-4-il)piridin-3-il)metil]-2,4-diokso-3,4-dihidrochinazolin-1(2H)-il}piperidin-1-karbaldehido

Nr. 289: 4-{6-[2-fluor-1-(fluormetil)etoksi]-2,4-diokso-3-[(6-(tiofen-2-il)piridin-3-il)metil]-3,4-dihidrochinazolin-1(2H)-il}piperidin-1-karbaldehido

Nr. 292: 4-{6-[2-fluor-1-(fluormetil)etoksi]-3-[(1-metil-5-fenil-1H-pirazol-3-il)metil]-2,4-diokso-3,4-dihidrochinazolin-1(2H)-il}piperidin-1-karbaldehido

Nr. 294: 4-({6-[2-fluor-1-(fluormetil)etoksi]-1-(1-formilpiperidin-4-il)-2,4-diokso-1,4-dihidrochinazolin-3(2H)-il}metil)bifenil-2-karbonitrilo

Nr. 295: (2R)-2-[2-(ciklopentiloksi)-5-({6-[2-fluor-1-(fluormetil)etoksi]-1-(1-formilpiperidin-4-il)-2,4-diokso-1,4-dihidrochinazolin-3(2H)-il}metil)fenoksi]-N-metilpropanamido

Nr. 297: 4-{7-fluor-6-[2-fluor-1-(fluormetil)etoksi]-2,4-diokso-3-(4-(tiofen-2-il)benzil)-3,4-dihidrochinazolin-1(2H)-il}piperidin-1-karbaldehido

Nr. 298: 4-{6-[2-fluor-1-(fluormetil)etoksi]-3-[3-metoksi-4-(morfolin-4-ilmetil)benzil]-2,4-diokso-3,4-dihidrochinazolin-1(2H)-il}piperidin-1-karbaldehido

Nr. 299: 4-{6-[2-fluor-1-(fluormetil)etoksi]-3-[3-metoksi-4-(piperidin-1-ilmetil)benzil]-2,4-diokso-3,4-dihidrochinazolin-1(2H)-il}piperidin-1-karbaldehido

Nr. 300: 4-[3-{4-[(3,4-dichlorbenzil)oksi]-3-metoksibenzil}-7-fluor-6-[2-fluor-1-(fluormetil)etoksi]-2,4-diokso-3,4-dihidrochinazolin-1(2H)-il]piperidin-1-karbaldehido

Nr. 301: 2-[2-(ciklopentiloksi)-5-({6-[2-fluor-1-(fluormetil)etoksi]-1-(1-formilpiperidin-4-il)-2,4-diokso-1,4-dihidrochinazolin-3(2H)-il}metil)fenoksi]-N-etilacetamido

Nr. 302: (2S)-2-[2-(ciklopentiloksi)-5-({6-[2-fluor-1-(fluormetil)etoksi]-1-(1-formilpiperidin-4-il)-2,4-diokso-1,4-dihidrochinazolin-3(2H)-il}metil)fenoksi]propano rūgšties

Nr. 305: 4-{6-[2-fluor-1-(fluormetil)etoksi]-3-(3-metoksi-4-{[(3R)-2-okso-1-fenilpirolidin-3-il]oksi} benzil)-2,4-diokso-3,4-dihidrochinazolin-1(2H)-il} piperidin-1-karbaldehido

Nr. 306: 4-{3-[4-(ciklobutilmetoksi)-3-metoksibenzil]-6-[2-fluor-1-(fluormetil)etoksi]-2,4-diokso-3,4-dihidrochinazolin-1(2H)-il}piperidin-1-karbaldehido

Nr. 307: 4-{3-[4-(benziloksi)-3-metoksibenzil]-7-fluor-6-[2-fluor-1-(fluormetil)etoksi]-2,4-diokso-3,4-dihidrochinazolin-1(2H)-il}piperidin-1-karbaldehido

Nr. 308: 4-{7-fluor-6-[2-fluor-1-(fluormetil)etoksi]-3-(4-hidroksi-3-metoksibenzil)-2,4-diokso-3,4-dihidrochinazolin-1(2H)-il}piperidin-1-karbaldehido

Nr. 309: 4-{3-[4-(ciklopropilmetoksi)-3-metoksibenzil]-7-fluor-6-[2-fluor-1-(fluormetil)etoksi]-2,4-diokso-3,4-dihidrochinazolin-1(2H)-il}piperidin-1-karbaldehido

Nr. 310: 4-{7-fluor-6-[2-fluor-1-(fluormetil)etoksi]-3-[3-metoksi-4-(2-metilpropoksi)benzil]-2,4-diokso-3,4-dihidrochinazolin-1(2H)-il}piperidin-1-karbaldehido

Nr. 311: 4-{7-fluor-6-[2-fluor-1-(fluormetil)etoksi]-3-[3-metoksi-4-(1-metiletoksi)benzil]-2,4-diokso-3,4-dihidrochinazolin-1(2H)-il}piperidin-1-karbaldehido

Nr. 312: 4-[3-(4-etoksi-3-metoksibenzil)-7-fluor-6-[2-fluor-1-(fluormetil)etoksi]-2,4-diokso-3,4-dihidrochinazolin-1(2H)-il]piperidin-1-karbaldehido

Nr. 315: 4-{7-fluor-6-[2-fluor-1-(fluormetil)etoksi]-3-{[6-(3-metoksifenil)piridin-3-il]metil}-2,4-diokso-3,4-dihidrochinazolin-l(2H)-il}piperidin-1-karbaldehido

Nr. 316: 4-{7-fluor-6-[2-fluor-1-(fluormetil)etoksi]-3-{[6-(2-fluorfenil)piridin-3-il]metil}-2,4-diokso-3,4-dihidrochinazolin-1(2H)-il}piperidin-1-karbaldehido

Nr. 317: 4-{7-fluor-6-[2-fluor-1-(fluormetil)etoksi]-3-{[6-(4-fluorfenil)piridin-3-il]metil}-2,4-diokso-3,4-dihidrochinazolin-1(2H)-il}piperidin-1-karbaldehido

Nr. 318: 4-{7-fluor-6-[2-fluor-1-(fluormetil)etoksi]-3-{[6-(4-metoksifenil)piridin-3-il]metil}-2,4-diokso-3,4-dihidrochinazolin-1(2H)-il}piperidin-1-karbaldehido

Nr. 319: 4-{7-fluor-6-[2-fluor-1-(fluormetil)etoksi]-2,4-diokso-3-[(6-(tiofen-2-il)piridin-3-il)metil]-3,4-dihidrochinazolin-1(2H)-il}piperidin-1-karbaldehido

Nr. 320: 4-{3-[3-etoksi-4-(tiofen-2-ilmetoksi)benzil]-7-fluor-6-[2-fluor-1-(fluormetil)etoksi]-2,4-diokso-3,4-dihidrochinazolin-1(2H)-il}piperidin-1-karbaldehido

Nr. 321: 4-{7-fluor-6-[2-fluor-1-(fluormetil)etoksi]-3-[4-(1-metil-1H-pirazol-3-il)benzil]-2,4-diokso-3,4-dihidrochinazolin-1(2H)-il}piperidin-1-karbaldehido

Nr. 322: 4-{7-fluor-6-[2-fluor-1-(fluormetil) etoksi]-2,4-diokso-3-(4-(pirimidin-5-il)benzil)-3,4-dihidrochinazolin-1(2H)-il}piperidin-1-karbaldehido

Nr. 323: 4-{7-fluor-6-[2-fluor-1-(fluormetil)etoksi]-3-[(1-metil-3-(tiofen-2-il)-1H-pirazol-5-il)metil]-2,4-diokso-3,4-dihidrochinazolin-1(2H)-il}piperidin-1-karbaldehido

Nr. 324: 4-{7-fluor-6-[2-fluor-1-(fluormetil)etoksi]-3-[3-metoksi-4-(2-okso-2-(piperidin-1-il)etoksi)benzil]-2,4-diokso-3,4-dihidrochinazolin-1(2H)-il}piperidin-1-karbaldehido

Nr. 325: 4-[3-{4-[2-(2,3-dihidro-1H-indol-1-il)-2-oksoetoksi]-3-metoksibenzil}-7-fluor-6-[2-fluor-1-(fluormetil)etoksi]-2,4-diokso-3,4-dihidrochinazolin-1(2H)-il]piperidin-1-karbaldehido

Nr. 326: 4-{7-fluor-6-[2-fluor-1-(fluormetil)etoksi]-3-[4-(5-metil-1,2,4-oksadiazol-3-il)benzil]-2,4-diokso-3,4-dihidrochinazolin-1(2H)-il}piperidin-1-karbaldehido

Nr. 327: 4-[3-{4-[(3-chlorbenzil)oksi]-3-metoksibenzil}-7-fluor-6-[2-fluor-1-(fluormetil)etoksi]-2,4-diokso-3,4-dihidrochinazolin-1(2H)-il]piperidin-1-karbaldehido

Nr. 328: 4-[3-{[6-(3,5-dichlorfenil)piridin-3-il]metil}-6-[2-fluor-1-(fluormetil)etoksi]-2,4-diokso-3,4-dihidrochinazolin-1(2H)-il]piperidin-1-karbaldehido

Nr. 329: 4-({7-fluor-6-[2-fluor-1-(fluormetil)etoksi]-1-(1-formilpiperidin-4-il)-2,4-diokso-1,4-dihidrochinazolin-3(2H)-il}metil)bifenil-2-karbonitrilo

Nr. 330: 4-{7-fluor-6-[2-fluor-1-(fluormetil)etoksi]-2,4-diokso-3-[4-(1H-pirazol-1-il)benzil]-3,4-dihidrochinazolin-1(2H)-il}piperidin-1-karbaldehido

Nr. 331: 4-{7-fluor-6-[2-fluor-1-(fluormetil)etoksi]-3-{[6-(3-fluorfenil)piridin-3-il]metil}-2,4-diokso-3,4-dihidrochinazolin-1(2H)-il}piperidin-1-karbaldehido

Nr. 332: 3-[5-({7-fluor-6-[2-fluor-1-(fluormetil) etoksi]-1-(1-formilpiperidin-4-il)-2,4-diokso-1,4-dihidrochinazolin-3(2H)-il}metil)piridin-2-il]benzonitrilo

Nr. 333: 4-[3-(3,4-dietoksibenzil)-7-fluor-6-[2-fluor-1-(fluormetil)etoksi]-2,4-diokso-3,4-dihidrochinazolin-1(2H)-il]piperidin-1-karbaldehido

Nr. 334: 4-[3-{4-[(4-chlorbenzil)oksi]-3-metoksibenzil}-7-fluor-6-[2-fluor-1-(fluormetil)etoksi]-2,4-diokso-3,4-dihidrochinazolin-1(2H)-il]piperidin-1-karbaldehido

Nr. 335: 4-{7-fluor-6-[2-fluor-1-(fluormetil)etoksi]-3-[4-(morfolin-4-ilmetil)benzil]-2,4-diokso-3,4-dihidrochinazolin-1(2H)-il}piperidin-1-karbaldehido

Nr. 336: 4-{7-fluor-6-[2-fluor-1-(fluormetil)etoksi]-2,4-diokso-3-{[6-(1H-pirazol-1-il)piridin-3-il]metil}-3,4-dihidrochinazolin-1(2H)-il}piperidin-1-karbaldehido

Nr. 337: 4-{7-fluor-6-[2-fluor-1-(fluormetil)etoksi]-3-(4-(morfolin-4-il)benzil)-2,4-diokso-3,4-dihidrochinazolin-1(2H)-il}piperidin-1-karbaldehido

Nr. 338: 4-{7-fluor-6-[2-fluor-1-(fluormetil)etoksi]-3-(3-metoksi-4-propoksibenzil)-2,4-diokso-3,4-dihidrochinazolin-1(2H)-il}piperidin-1-karbaldehido

Nr. 339: 4-{3-[4-(1H-benzimidazol-1-il)benzil]-7-fluor-6-[2-fluor-1-(fluormetil)etoksi]-2,4-diokso-3,4-dihidrochinazolin-1(2H)-il}piperidin-1-karbaldehido

Nr. 340: 5-({7-fluor-6-[2-fluor-1-(fluormetil)etoksi]-1-(1-formilpiperidin-4-il)-2,4-diokso-1,4-dihidrochinazolin-3(2H)-il}metil)-2-metoksibenzonitrilo

Nr. 341: 3-(3,4-dimetoksibenzil)-6-[2-fluor-1-(fluormetil)etoksi]-1-(1-formilpiperidin-4-il)-2,4-diokso-1,2,3,4-tetrahidrochinazolin-7-karbonitrilo

Nr. 342: 4-[3-(4-brombenzil)-7-fluor-6-[2-fluor-1-(fluormetil)etoksi]-2,4-diokso-3,4-dihidrochinazolin-1(2H)-il]piperidin-1-karbaldehido

Nr. 343: 4-[3-{4-[(3,4-dichlorbenzil)oksi]-3-(2-metoksietoksi)benzil}-7-fluor-6-[2-fluor-1-(fluormetil) etoksi]-2,4-diokso-3,4-dihidrochinazolin-1(2H)-il] piperidin-1-karbaldehido

Nr. 344: 4-{3-[4-(benziloksi)benzil]-7-fluor-6-[2-fluor-1-(fluormetil)etoksi]-2,4-diokso-3,4-dihidrochinazolin-1(2H)-il}piperidin-1-karbaldehido

Nr. 345: 4-[3-{4-[(3,4-dichlorbenzil)oksi]-3-etoksibenzil}-7-fluor-6-[2-fluor-1-(fluormetil)etoksi]-2,4-diokso-3,4-dihidrochinazolin-1(2H)-il]piperidin-1-karbaldehido

Nr. 349: 4-[3-{4-[(3,4-dichlorbenzil)oksi]-3-(2-fluoretoksi)benzil}-7-fluor-6-[2-fluor-1-(fluormetil) etoksi]-2,4-diokso-3,4-dihidrochinazolin-1(2H)-il] piperidin-1-karbaldehido

Nr. 350: 4-[3-{4-[(2-chlor-4-fluorbenzil)oksi]-3-metoksibenzil}-7-fluor-6-[2-fluor-1-(fluormetil)etoksi]-2,4-diokso-3,4-dihidrochinazolin-1(2H)-il]piperidin-1-karbaldehido

Nr. 351: 4-[3-{4-[(2,4-dichlorbenzil)oksi]-3-metoksibenzil}-7-fluor-6-[2-fluor-1-(fluormetil)etoksi]-2,4-diokso-3,4-dihidrochinazolin-1(2H)-il]piperidin-1-karbaldehido

Nr. 352: 4-[3-{4-[(2-chlor-6-fluorbenzil)oksi]-3-metoksibenzil}-7-fluor-6-[2-fluor-1-(fluormetil)etoksi]-2,4-diokso-3,4-dihidrochinazolin-1(2H)-il]piperidin-1-karbaldehido

Nr. 353: 4-[3-{4-[(2,6-dichlorbenzil)oksi]-3-metoksibenzil}-7-fluor-6-[2-fluor-1-(fluormetil)etoksi]-2,4-diokso-3,4-dihidrochinazolin-1(2H)-il]piperidin-1-karbaldehido

Nr. 354: 4-[3-{4-[(2-chlorbenzil)oksi]-3-metoksibenzil}-7-fluor-6-[2-fluor-1-(fluormetil)etoksi]-2,4-diokso-3,4-dihidrochinazolin-1(2H)-il]piperidin-1-karbaldehido

Nr. 355: 4-[7-fluor-3-{4-[(2-fluorbenzil)oksi]-3-metoksibenzil}-6-[2-fluor-1-(fluormetil)etoksi]-2,4-diokso-3,4-dihidrochinazolin-1(2H)-il]piperidin-1-karbaldehido

Nr. 357: 2-[(3,4-dichlorbenzil)oksi]-5-({7-fluor-6-[2-fluor-1-(fluormetil)etoksi]-1-(1-formilpiperidin-4-il)-2,4-diokso-1,4-dihidrochinazolin-3(2H)-il}metil)benzonitrilo

Nr. 358: 4-[3-{4-[(3,4-dichlorfenoksi)metil]-3-metoksibenzil}-7-fluor-6-[2-fluor-1-(fluormetil)etoksi]-2,4-diokso-3,4-dihidrochinazolin-1(2H)-il]piperidin-1-karbaldehido

Nr. 360: 4-{7-fluor-6-[2-fluor-1-(fluormetil)etoksi]-2,4-diokso-3-[4-(2-feniletil)benzil]-3,4-dihidrochinazolin-1(2H)-il}piperidin-1-karbaldehido

Nr. 362: 4-[3-{4-[(4,5-dichlor-2-fluorbenzil)oksi]-3-metoksibenzil}-7-fluor-6-[2-fluor-1-(fluormetil)etoksi]-2,4-diokso-3,4-dihidrochinazolin-1(2H)-il]piperidin-1-karbaldehido

Nr. 369: 4-[3-{4-[(4-chlorfenoksi)metil]-3-metoksibenzil}-7-fluor-6-[2-fluor-1-(fluormetil)etoksi]-2,4-diokso-3,4-dihidrochinazolin-1(2H)-il]piperidin-1-karbaldehido

Nr. 371: 4-[3-{3-chlor-4-[(4-chlorbenzil)oksi]-5-etoksibenzil}-7-fluor-6-[2-fluor-1-(fluormetil)etoksi]-2,4-diokso-3,4-dihidrochinazolin-1(2H)-il]piperidin-1-karbaldehido

Nr. 373: 4-[3-{3-chlor-4-[(2,4-dichlorbenzil)oksi]-5-etoksibenzil}-7-fluor-6-[2-fluor-1-(fluormetil)etoksi]-2,4-diokso-3,4-dihidrochinazolin-1(2H)-il]piperidin-1-karbaldehido

Nr. 375: 4-[7-fluor-3-{4-[(4-fluorbenzil)oksi]-3-metoksibenzil}-6-[2-fluor-1-(fluormetil)etoksi]-2,4-diokso-3,4-dihidrochinazolin-1(2H)-il]piperidin-1-karbaldehido

Nr. 376: 4-[3-{4-[(3,5-dichlorbenzil)oksi]-3-metoksibenzil}-7-fluor-6-[2-fluor-1-(fluormetil)etoksi]-2,4-diokso-3,4-dihidrochinazolin-1(2H)-il]piperidin-1-karbaldehido

Nr. 377: 4-[3-(4-{[4-chlor-3-(trifluormetil)benzil]oksi}-3-metoksibenzil)-7-fluor-6-[2-fluor-1-(fluormetil)etoksi]-2,4-diokso-3,4-dihidrochinazolin-1(2H)-il]piperidin-1-karbaldehido

Nr. 379: 4-[3-{4-[(3-chlorfenoksi)metil]-3-metoksibenzil}-7-fluor-6-[2-fluor-1-(fluormetil)etoksi]-2,4-diokso-3,4-dihidrochinazolin-1(2H)-il]piperidin-1-karbaldehido

Nr. 380: 4-[3-{4-[(3,5-difluorbenzil)oksi]-3-metoksibenzil}-7-fluor-6-[2-fluor-1-(fluormetil)etoksi]-2,4-diokso-3,4-dihidrochinazolin-1(2H)-il]piperidin-1-karbaldehido

Nr. 381: 4-{3-[4-(benziloksi)-3-metoksibenzil]-7-fluor-6-[2-fluor-1-(fluormetil)etoksi]-2,4-diokso-3,4-dihidrochinazolin-1(2H)-il}piperidin-1-karbaldehido

Nr. 382: 4-[3-{4-[(3-chlor-5-fluorbenzil)oksi]-3-metoksibenzil}-7-fluor-6-[2-fluor-1-(fluormetil)etoksi]-2,4-diokso-3,4-dihidrochinazolin-1(2H)-il]piperidin-1-karbaldehido

Nr. 383: 4-{7-fluor-6-[2-fluor-1-(fluormetil)etoksi]-3-(3-metoksi-4-{[4-(trifluormetil)benzil]oksi}benzil)-2,4-diokso-3,4-dihidrochinazolin-1(2H)-il}piperidin-1-karbaldehido

Nr. 384: 4-[3-{4-[(2,5-dichlorbenzil)oksi]-3-metoksibenzil}-7-fluor-6-[2-fluor-1-(fluormetil)etoksi]-2,4-diokso-3,4-dihidrochinazolin-1(2H)-il]piperidin-1-karbaldehido

Nr. 385: 4-{[4-({7-fluor-6-[2-fluor-1-(fluormetil) etoksi]-1-(1-formilpiperidin-4-il)-2,4-diokso-1,4-dihidrochinazolin-3(2H)-il}metil)-2-metoksifenoksi] metil}benzonitrilo

Nr. 386: 3-{[4-({7-fluor-6-[2-fluor-1-(fluormetil) etoksi]-1-(1-formilpiperidin-4-il)-2,4-diokso-1,4-dihidrochinazolin-3(2H)-il}metil)-2-metoksifenoksi] metil}benzonitrilo

Nr. 387: 4-[3-{4-[(4-chlor-2-fluorbenzil)oksi]-3-metoksibenzil}-7-fluor-6-[2-fluor-1-(fluormetil)etoksi]-2,4-diokso-3,4-dihidrochinazolin-1(2H)-il]piperidin-1-karbaldehido

Nr. 388: 4-[3-{4-[1-(3,4-dichlorfenil)etoksi]-3-metoksibenzil}-7-fluor-6-[2-fluor-1-(fluormetil)etoksi]-2,4-diokso-3,4-dihidrochinazolin-1(2H)-il]piperidin-1-karbaldehido

Nr. 389: 4-{7-fluor-6-[2-fluor-1-(fluormetil)etoksi]-3-{4-[(3-hidroksibenzil)oksi]-3-metoksibenzil}-2,4-diokso-3,4-dihidrochinazolin-1(2H)-il}piperidin-1-karbaldehido

Nr. 390: 4-[7-fluor-3-{4-[(3-fluorbenzil)oksi]-3-metoksibenzil}-6-[2-fluor-1-(fluormetil)etoksi]-2,4-diokso-3,4-dihidrochinazolin-1(2H)-il]piperidin-1-karbaldehido

Nr. 391: 4-[3-{4-[(3,4-difluorbenzil)oksi]-3-metoksibenzil}-7-fluor-6-[2-fluor-1-(fluormetil)etoksi]-2,4-diokso-3,4-dihidrochinazolin-1(2H)-il]piperidin-1-karbaldehido

Nr. 392: 4-{3-[4-(5,6-dichlor-1H-benzimidazol-1-il)-3-metoksibenzil]-7-fluor-6-[2-fluor-1-(fluormetil)etoksi]-2,4-diokso-3,4-dihidrochinazolin-1(2H)-il}piperidin-1-karbaldehido

Nr. 393: 4-({7-fluor-6-[2-fluor-1-(fluormetil)etoksi]-1-(1-formilpiperidin-4-il)-2,4-diokso-1,4-dihidrochinazolin-3(2H)-il}metil)fenil 3,4-dichlorbenzensulfonato

Nr. 394: 4-({7-fluor-6-[2-fluor-1-(fluormetil) etoksi]-1-(1-formilpiperidin-4-il)-2,4-diokso-1,4-dihidrochinazolin-3(2H)-il}metil)-2-metoksifenil 3,4-dichlorbenzensulfonato

Nr. 403: 3,4-dichlor-N-[4-({7-fluor-6-[2-fluor-1-(fluormetil)etoksi]-1-(1-formilpiperidin-4-il)-2,4-diokso-1,4-dihidrochinazolin-3(2H)-il}metil)-2-metoksifenil] benzamido;

bazės arba adityvinės druskos su rūgštimi formos.

---

(51) Int.Cl. ***A61K 31/55*** (2006.01)
C07D 471/16 (2006.01)
(11) **2262505**
(96) 09718951.8
(96) 2009 03 12
(97) 2010 12 22
(97) 2014 09 10
(86) PCT/US2009/001608
(86) 2009 03 12
(87) WO 2009/114181
(87) 2009 09 17
(30) 36069 P, 2008 03 12, US
(72) WENNOGLE, Lawrence, P., US
TOMESCH, John, US
(73) Intra-Cellular Therapies, Inc., New York, NY 10032, US
(74) Reda ŽABOLIENĖ, 7, Advokatės Redos Žabolienės kontora METIDA, Verslo centras VERTAS, Gynėjų g. 16, LT-01109 Vilnius, LT
(54) Pakeistu heterociklu kondensuotų gama-karbolidų solidinės formos

Apibrėžties punktai: 16, brėžiniai: 10.

(57) 1. 4-((6bR,10aS)-3-metil-2,3,6b,9,10,10a-heksahidro-1H-pirido[3',4':4,5]pirolo[1,2,3-de]chinoksalin-8(7H)-il)-1-(4-fluorfenil)-1-butanonas toluensulfonrūgšties adityvinės druskos kristalų formos.

2. Druskos kristalas pagal 1 punktą, kur minėtas druskos kristalas neturi arba iš esmės neturi bet kurios kitos formos.

3. Druskos kristalas pagal bet kurį iš 1-2 punktų, kur minėtas druskos kristalas yra nesolvato ir ir nehidrato kristalinė forma.

4. Druskos kristalas pagal bet kurį iš 1-3 punktų, kur minėtas druskos kristalas pateikia Rentgeno spinduliuotės miltelių difrakcijos modulį, apimantį mažiausiai dvi 2-teta reikšmes, parinktas iš:

Padėtis (°2θ)	D-intervalas (Å)	Santykinis intensyvumas (%)
5.68	15.543	100.0
12.11	7.303	26.0
16.04	5.520	22.3
17.03	5.202	66.8
18.16	4.882	21.6
19.00	4.668	20.8
21.67	4.097	15.7
22.55	3.940	23.9
23.48	3.786	18.9
24.30	3.660	23.5

kur Rentgeno spinduliuotės miltelių difrakcijos duomenys yra surinkti difraktometre, veikiančiame su vario anodu ir nikelio filtru.

5. Druskos kristalas pagal bet kurį iš 1-4 punktų, kur minėtas druskos kristalas pateikia Rentgeno spinduliuotės miltelių difrakcijos modulį, iš esmės tokį, kaip pateikta žemiau:

Padėtis (°2θ)	D-intervalas (Å)	Santykinis intensyvumas (%)
5.68	15.543	100.0
12.11	7.303	26.0
16.04	5.520	22.3
17.03	5.202	66.8
18.16	4.882	21.6
19.00	4.668	20.8
21.67	4.097	15.7
22.55	3.940	23.9
23.48	3.786	18.9
24.30	3.660	23.5

kur Rentgeno spinduliuotės miltelių difrakcijos duomenys yra surinkti difraktometre, veikiančiame su vario anodu ir nikelio filtru.

6. Druskos kristalas pagal bet kurį iš 1-5 punktų, kur minėtas druskos kristalas pateikia Rentgeno spinduliuotės miltelių difrakcijos modulį, iš esmės tokį, kaip pateikta sekančioje lentelėje:

Padėtis (°2θ)	Aukštis (Cts)	PWHM (°2θ)	D-intervalas (Å)	Santykinis inten-syvumas (%)
5.6811	11807.77	0.1658	15.54391	100.00
8.5140	1582.45	0.1671	10.37709	13.40
11.3750	1379.81	0.1863	7.77273	11.69
12.1088	3074.71	0.2072	7.30333	26.04
13.3354	1329.25	0.1836	6.63416	11.26
16.7948	1845.19	0.2650	5.60626	15.63
16.0419	2633.59	0.1568	5.52046	22.30
16.4461	976.96	0.5366	5.38570	8.27
17.0309	7890.92	0.2151	5.20205	66.83
17.2606	1283.83	4.0000	5.13334	10.87
17.5531	1328.92	0.1966	5.04844	11.25
18.1581	2550.85	0.1871	4.88158	21.60
18.9966	2449.84	0.2210	4.46792	20.75
18.8889	3546.82	0.2456	4.46051	30.04
20.7510	559.67	0.0792	4.27711	4.74
21.6724	1855.26	0.1756	4.09730	15.71
22.5463	2825.63	0.2478	3.94041	23.93
23.4815	2226.62	0.1730	3.78556	18.86
23.7411	1604.25	0.1854	3.74475	13.59
24.3006	2777.58	0.1798	3.65978	23.52
25.9394	874.95	0.3670	3.43216	7.41
27.2321	673.90	0.2791	3.27209	5.71
28.3782	192.47	0.1700	3.14250	1.63
28.9055	158.09	0.1331	3.08636	1.34
29.6695	493.21	0.2567	3.00860	4.18
31.6106	374.66	0.1619	2.82814	3.17
32.2950	211.18	0.2236	2.76975	1.79
34.8530	401.29	0.6501	2.57211	3.40
37.5435	283.20	0.1845	2.39373	2.40
39.4972	264.36	0.2221	2.27971	2.24
40.2502	140.53	0.1475	2.23878	1.19
40.8303	125.14	0.1353	2.20830	1.06

arba figūra 7 ir/arba figūroje 7A arba 7B, kur Rentgeno spinduliuotės miltelių difrakcijos duomenys yra surinkti difraktometre, veikiančiame su vario anodu ir nikelio filtru.

7. Druskos kristalas pagal bet kurį iš 1-6 punktų, kur minėtas druskos kristalas pateikia diferencinės skenavimo kalorimetrijos (DSC) modulį ir/arba termogravimetrinės analizės profilį iš esmės tokį, kaip pavaizduota figūroje 8.

8. Druskos kristalas pagal bet kurį iš 1-7 punktų, kur minėtas druskos kristalas pateikia Fourier transformacijos infraraudonųjų spektrometrijos spindulių modulį, iš esmės tokį, kaip pateikta 1 lentelėje; ir/arba kur minėtas druskos kristalas pateikia Rentgeno spinduliuotės miltelių difrakcijos modulį, iš esmės tokį, kaip pateikta sekančioje lentelėje:

Padėtis [°2T.]	Aukštis [cts]	FWHM [°2T.]	d-intervalas [Å]	Santykinis inten-syvumas [%]
4.1373	3800.46	0.1299	21.35763	83.44
5.6541	3600.03	0.1299	15.63088	79.04
8.2430	526.80	0.3897	10.72658	11.57
10.3839	1089.03	01299	8.51937	23.91
11.3760	359.27	0.1624	7.77853	8.55
12.1103	1193.49	0.1948	7.30844	26.20
13.3099	544.61	0.1624	6.65232	11.96
14.1235	732.42	0.1299	6.27088	16.08
14.4743	583.24	0.1624	6.11969	12.81
14.3763	797.18	0.1299	5.95520	17.50
15.3532	1091.73	0.1624	5.77130	23.97
15.8535	1531.27	0.2922	5.59028	33.62
16.4465	1139.43	0.1948	5.39000	25.02
17.0544	4554.66	0.1948	5.19923	100.00
17.9466	668.96	0.3897	4.94274	14.69
18.1622	884.32	0.1299	4.88454	19.42
18.6277	693.40	0.1299	4.76350	15.22
13.9621	714.43	0.1624	4.63024	15.69
19.8255	884.11	0.2598	4.47833	19.41
20.3507	2433.40	0.1624	4 36392	5343
20.6196	1910.18	0.2598	4.30762	41.94
21.6034	604.41	0.2598	4.11363	13.27
22.4973	1188.22	0.2599	3.95215	26.09
23.4509	494.32	1.0391	3.79196	10.85
24.3083	1191.59	0.1299	3.66167	26.16
25.1377	399.77	0.2598	3.54270	8.78
26.0351	473.87	0.2273	3.42260	10.40
27.2489	970.43	01624	3.27282	21.31
29.0199	91.17	0.6494	3.07701	2.00
31.5733	191.51	0.2598	2.83374	4.20
35.0279	94.76	1.0391	2.56178	2.08
37.6449	72.13	0.5196	2.38949	1.58
39.4614	89.16	0.5845	2.28359	1.96

arba figūra 9 arba 10, kur Rentgeno spinduliuotės miltelių difrakcijos duomenys yra surinkti difraktometre, veikiančiame su vario anodu ir nikelio filtru.

9. Druskos kristalo pagal bet kurį iš 1-8 punktų gavimo būdas, kur būdas apima pakopas:

a) 4-((6bR,10aS)-3-metil-2,3,6b,9,10,10a-heksahidro-1H-pirido[3',4':4,5]pirolo[1,2,3-de]chinoksalin-8(7H)-il)-1-(4-fluorfenil)-1-butanono laisvos bazės reakciją su p-toluensulfonrūgštimi, naudojant tirpiklį; arba

b) 4-((6bR,10aS)-3-metil-2,3,6b,9,10,10a-heksahidro-1H-pirido[3,4':4,5]pirolo[1,2,3-de]chinoksalin-8(7H)-il)-1-(4-fluorfenil)-1-butanono toluensulfonrūgšties adityvinės druskos ištirpinimą tirpiklyje; ir

c) minėto gauto reakcijos mišinio arba tirpalo pasirinktinai vėsinimą, pvz. iki 0°-25°C.

10. Būdas pagal 9 punktą, kuriame minėtas tirpiklis yra parinkta iš C_{1-4}alkoholio, pavyzdžiui, 2-propanolio, acetono, etilo acetato, n-propilo acetato, acetonitrilo, tetrahidrofurano, butanono, heptano, heksano, vandens, tolueno ir jų mišinių.

11. Būdas pagal 9 punktą, kuriame minėtas tirpiklis yra 2-propanolis arba etanolis.

12. Farmacinė kompozicija, apimanti druskos kristalus pagal bet kurį iš 1-8 punktų, kaip aktyvų ingredientą kartu su farmaciniu požiūriu priimtinu skiedikliu arba nešikliu.

13. Druskos kristalai pagal bet kurį iš 1-8 punktų, skirti panaudoti kaip vaistas.

14. Druskos kristalai pagal bet kurį iš 1-8 punktų, farmacinė kompozicija pagal 12 punktą arba druskos kristalai, gauti būdu pagal bet kurį iš 9-11 punktų, skirti panaudoti susirgimo, parinkto iš nutukimo, anoreksijos, bulimijos, depresijos, nerimo, psichozės, šizofrenijos, migrenos, obsesinio-kompulsinio sutrikimo, lytinių sutrikimų, depresijos, šizofrenijos, migrenos, dėmesio deficito sutrikimo, dėmesio deficito hiperaktyvaus sutrikimo, obsesinio-kompulsinio sutrikimo, miego sutrikimų, būsenų, susijusių su galvos skausmu, socialinių fobijų, skrandžio-žarnyno sutrikimų, tokių kaip skrandžio-žarnyno trakto judruko disfunkcija, profilaktikai arba gydymui, apimančiam druskos kristalų arba farmacinės kompozicijos terapiniu požiūriu veiksmingo kiekio skyrimą tokio gydymo reikalingam pacientui.

15. Druskos kristalai arba farmacinė kompozicija, skirti panaudoti pagal 14 punktą, kur minėtas susirgimas yra miego sutrikimai ir psichozė.

16. Druskos kristalų pagal bet kurį iš 1-8 punktų, farmacinės kompozicijos pagal 12 punktą arba druskos kristalų, gautų būdu pagal bet kurį iš 9-11 punktų panaudojimas gamybai vaisto, skirto susirgimo, parinkto iš nutukimo, anoreksijos, bulimijos, depresijos, nerimo, psichozės, šizofrenijos, migrenos, obsesinio-kompulsinio sutrikimo, lytinių sutrikimų, depresijos, šizofrenijos, migrenos, dėmesio deficito sutrikimo, dėmesio deficito hiperaktyvaus sutrikimo, obsesinio-kompulsinio sutrikimo, miego sutrikimų, būsenų, susijusių su galvos skausmu, socialinių fobijų, skrandžio-žarnyno sutrikimų, tokių kaip skrandžio-žarnyno trakto judruko disfunkcija, profilaktikai arba gydymui.

---

(51) Int.Cl. ***A61K 31/7048*** (2006.01)
A61P 31/12 (2006.01)
(11) **2043661**
(96) 07766205.4
(96) 2007 07 13
(97) 2009 04 08
(97) 2014 10 01
(86) PCT/GB2007/002620
(86) 2007 07 13
(87) WO 2008/007104
(87) 2008 01 17
(30) 0613952, 2006 07 13, GB
0621782, 2006 11 01, GB
(72) MOCKETT, Albert, Philip, Adrian, GB
BROWN, Thomas, David, Kay, GB
STUART, Amanda, Denise, GB
(73) Eco Animal Health Ltd, New Malden Surrey KT3 4QS, GB
Cambridge University Technical Services Limited, Cambridge CB2 1TS, GB
(74) Reda ŽABOLIENĖ, 7, Advokatės Redos Žabolienės kontora METIDA, Verslo centras VERTAS, Gynėjų g. 16, LT-01109 Vilnius, LT
(54) Tilvalozino panaudojimas kaip antivirusinio agento
Apibrėžties punktai: 16, brėžiniai: 0.

(57) 1. Tilvalozino arba jo funkcinio darinio, metabolito, esterio ar druskos panaudojimas išgaunant vaistinį preparatą, skirtą virusinės infekcijos prevencijai ar gydymui, kai funkciniam dariniui ar tilvalozino metabolitui gauti yra naudojamas 3-O-acetildesmikozinas, 3-O-acetiltilozinas, 3,4”-di-O-acetiltilozinas, a-O-acetil-4”-O-propioniltilozinas, 3-O-acetil-4”-O-izovaletilmakrocinas, 3-O-acetil-4”O-butiltilozinas, 3-O-acetil-4”-O-izovalerilrelomicinas, 4”-O-izovaleriltilozinas, 3,20-di-O-acetil-4”-izovalerilrelomicinas ir 3,4’”-di-O-acetil-4”-O-izovaleriltilozinas.

2. Panaudojimas pagal 1 punktą, esant tokiam virusui, kuris infekuoja ląsteles šeimininkes per endosomas ar lizosomas.

3. Panaudojimas pagal 2 punktą, esant tokiam virusui, kuris infekuoja ląsteles šeimininkes per vėlyvąsias ensodomas ar lizosomas.

4. Panaudojimas pagal 3 punktą, esant tokiam virusui, kuris infekuoja ląsteles šeimininkes per lizosomas.

5. Panaudojimas pagal 3 punktą, esant tokiam virusui, kuris infekuoja ląsteles šeimininkes per vėlyvąsias endosomas.

6. Panaudojimas pagal bet kurį iš 2-5 punktų, kai virusui būtinas endosomos ar lizosomos pH yra žemesnis nei 6,5.

7. Panaudojimas pagal bet kurį aukščiau išdėstytų punktų, kai virusas yra Mastadenovirus, Arterivirus, Asfivirus, taip pat jei tai Hantavirusas, Cirkovirusas, Koronavirusas, Filoviridae šeimos virusas, Flavivirusas, Pestivirusas, Hepacivirus, Influenza virus A, infekcinės lašišų anemijos virusas, Parvovirusas, Enterovirusas, Rinovirusas, Reoviridae šeimos virusas, Rotavirusas ar Alfavirusas.

8. Panaudojimas pagal bet kurį iš aukščiau išdėstytų punktų, esant šiems virusams: 7 tipo adenovirusui,

KRKSv, influenza, infekcinės lašišų anemijos virusui, klasikiniam kiaulių marui, Hepatito C virusui, Hepatito E virusui, Afrikinio kiaulių maro virusui, Sin Nombre virusui, Four Corners virusui, Puumala virusui, infekcinio bronchito virusui, transmisiniam gastroenteritui, SARS CoV virusui, Vakarų Nilo virusui, Marburgo virusui, Ebolos virusui, geltonosios karštligės virusui, erkinio encefalito virusui, virusinės galvijų diarėjos, šunų parvo virusui, Coxsackie B3 virusui, Coxsackie B5 virusui, paukščių reovirusui, Roto virusui, Semliki miško virusui ir 2 tipo kiaulių cirko virusui.

9. Panaudojimas pagal 8 punktą, esant KRKSv.

10. Panaudojimas pagal 8 punktą, esant influenza virusui.

11. Panaudojimas pagal bet kurį iš 1 – 8 punktų, kai medikamentas yra taip pat naudojamas bakterinės infekcijos prevencijai ar gydymui.

12. Panaudojimas pagal 9 ar 10 punktą, kai medikamentas yra taip pat naudojamas bakterinės infekcijos prevencijai ar gydymui.

13. Panaudojimas pagal 11 punktą, kai virusinės infekcijos sukėlėjas yra KRKSv arba kiaulių gripas, o bakterinės infekcijos sukėlėjas – viena ar kelios iš toliau išvardintų bakterijų: *Mycoplasma hyopneumoniae, Actinobacillus pleuropneumoniae, Pasteurella multocida, Streptococcus suis* ir *Bordetella brochiseptica*.

14. Panaudojimas pagal 11 punktą, kai virusinė infekcija buvo sukelta užsikrėtus galvijų virusinės diarėjos virusu, o bakterinė infekcija - *Mannheimia (Pasteurella) haemolytica* arba *Mycoplasma bovis*.

15. Panaudojimas pagal 11 punktą, kai virusinė infekcija buvo sukelta užsikrėtus žmonių gripu, o bakterinė infekcija – viena ar daugiau iš toliau išvardintų bakterijų: *Staphylococcus aureus, Streptococci haemolyticus, Pneumococci, Pseudomanoas aeruginosa* ir *Haemophilus influenzae*.

16. Panaudojimas pagal 11 punktą, kai virusinės infekcijos sukėlėjas yra paukščių gripo virusas, o bakterinės infekcijos - *Mycoplasma gallisepticum*.

---

(51) Int.Cl. ***A61K 31/7105*** (2006.01)
C12N 15/11 (2006.01)
A61P 17/02 (2006.01)
(11) **2101791**
(96) 07853353.6
(96) 2007 12 11
(97) 2009 09 23
(97) 2014 09 10
(86) PCT/US2007/025446
(86) 2007 12 11
(87) WO 2008/073479
(87) 2008 06 19
(30) 874404 P, 2006 12 11, US
(72) BECKER, David L., GB
GREEN, Colin R., NZ
DUFT, Bradford J., US
(73) CoDa Therapeutics, Inc., San Diego, CA 92130, US
(74) Reda ŽABOLIENĖ, 7, Advokatės Redos Žabolienės kontora METIDA, Verslo centras VERTAS, Gynėjų g. 16, LT-01109 Vilnius, LT

(54) Antikoneksino polinukleotidai, kaip blogai gyjančių žaizdų gydymo kompozicijos

Apibrėžties punktai: 14, brėžiniai: 0.

(57) 1. Kompozicija, į kurią įeina:

(a) antikoneksino 43 polinukleotidas, kurio koncentracija nuo 30 μM iki 200 μM; ir

(b) farmaciškai priimtinas nešiklis,

skirti naudoti taikant tam tikrą paciento, turinčio lėčiau nei numatyta gyjančią žaizdą, gydymo metodą, į kurį įeina kompozicijos skyrimas į žaizdą.

2. Kompozicija, skirta panaudoti pagal 1 punktą, kai:

a) antikoneksino 43 polinukleotido koncentracija siekia nuo 30 μM iki 50 μM;

b) antikoneksino 43 polinukleotido koncentracija siekia 30 μM;

c) farmaciškai priimtiname nešiklyje yra nejoninio polioksietileno-polioksipropileno kopolimerų gelio;

d) farmaciškai priimtiname nešiklyje yra alginato;

e) farmaciškai priimtiname nešiklyje yra hodrogelio;

f) farmaciškai priimtiname nešiklyje yra hidrogelio, pasirinkto iš grupės, kurią sudaro hidrogeliai, kuriuose yra celiuliozės darinio, ir hidrogeliai, kuriuose yra poliakrilo rūgšties;

g) farmaciškai priimtiname nešiklyje yra celiuliozės pagrindo nešiklio;

h) farmaciškai priimtiname nešiklyje yra celiuliozės pagrindo nešiklio, pasirinkto iš grupės, kurią sudaro hidroksietilceliuliozė, hidroksimetilceliuliozė, karboksimetilceliuliozė, hidroksipropilmetilceliuliozė ir jų mišiniai;

i) kompozicija sukurta naudoti išoriškai;

j) kompozicija sukurta naudoti išoriškai;

k) kompozicija sukurta lėtajam atpalaidavimui, tęstiniam atpalaidavimui arba kontroliuojamam atpalaidavimui;

l) kompozicija yra gelis; arba

m) kompozicija yra kremas, tepalas, emulsija, losjonas, purškalas, balzamas, putos arba lakas.

3. Kompozicija, skirta panaudoti pagal 1 arba 2 punktą, kai apie žaizdą pasakytina, kad:

žaizda gyja per lėtai arba iš dalies;

žaizda žioji;

bent dalį žaizdos apėmęs uždegimas;

tai lėtinė žaizda;

tai lėtinė žaizda, kurios bent dalį apėmęs uždegimas;

f) tai vaskulitinė opa;

g) tai venų opa arba venų stazės opa;
h) tai arterijų opa;
i) tai spaudimo opa arba pragulų opa;
j) tai 1 stadijos spaudimo opa, 2 stadijos spaudimo opa, 3 stadijos spaudimo opa arba 4 stadijos spaudimo opa;
k) tai diabetinė opa;
l) tai odos opa, atsiradusi dėl traumos arba nudegimo; arba
m) tai negyjanti žaizda.

4. Kompozicija, skirta panaudoti pagal bet kurį iš 1 – 3 punktų, kai apie pacientą pasakytina, kad jis:
serga diabetu;
turi periferinę neuropatiją;
turi venų vožtuvų nesandarumą ir (arba) venų nepakankamumą;
turi arterijų blokadą;
tai žinduolis;
f) tai žmogus;
g) tai kitas gyvūnas;
h) tai kitas gyvūnas, priklausantis gyvūnų grupei, kurią sudaro žemės ūkio gyvūnai, zoologijos soduose laikomi gyvūnai, sportiniai gyvūnai ir gyvūnai auginiai; arba
i) tai arklys, šuo arba katė.

5. Kompozicija, skirta panaudoti pagal bet kurį iš ankstesnių punktų, kai antikoneksino 43 polinukleotido skiriamas kiekis:
a) siekia nuo 1 iki 100 µg vienam kvadratiniam žaizdos centimetrui;
b) siekia nuo 1 iki 10 µg vienam kvadratiniam žaizdos centimetrui;
c) siekia nuo 1 iki 5 µg vienam kvadratiniam žaizdos centimetrui; arba
d) siekia nuo 5 iki 7 µg vienam kvadratiniam žaizdos centimetrui.

6. Kompozicija, skirta panaudoti pagal bet kurį iš ankstesnių punktų, kai:
a) kompozicijos skiriama daugiau nei vieną kartą; arba
b) kompozicijos skiriama kartotinai maždaug vieną kartą per savaitę.

7. Kompozicija, skirta panaudoti pagal bet kurį iš ankstesnių punktų, kai:
antikoneksino 43 polinukleotidą sudaro nuo 18 iki 32 nukleotidų;
antikoneksino 43 polinukleotidas – tai oligodeoksinukleotidas;
antikoneksino 43 polinukleotidas – tai modifikuotasis oligodeoksinukleotidas;
antikoneksino 43 polinukleotidas – tai nemodifikuotasis oligodeoksinukleotidas;
antikoneksino 43 polinukleotidas – tai RNRi arba siRNR polinukleotidas;
f) antikoneksino 43 polinukleotide yra seka, pasirinktai SEQ. ID. Nr. 1 arba 2;
g) antikoneksino 43 polinukleotidas ne mažiau nei 70 procentų tapatus sekai SEQ. ID. Nr. 1 arba 2; arba
h) antikoneksino 43 polinukleotidas yra hibridizuotas su koneksino 43 mRNR vidutinio arba didelio griežtumo sąlygomis.

8. Kompozicija, skirta panaudoti pagal bet kurį iš ankstesnių punktų, kai antikoneksino 43 polinukleotidas – tai priešprasminis koneksino 43 polinukleotidas.

9. Kompozicijos panaudojimas pagal bet kurį iš 1, 2, 7 arba 8 punktų, kai ji naudojama gaminant medikamentą, skirtą gydyti pacientui, turinčiam numatytu greičiu negyjančią žaizdą, kompozicijos skiriant į žaizdą.

10. Panaudojimas pagal 9 punktą, kai:
a) žaizda tokia, kaip aprašyta 3 punkte;
b) žaizda tokia, kaip aprašyta 4 punkte; arba
c) antikoneksino 43 polinukleotidas skiriamas taip, kaip aprašyta 5 arba 6 punkte.

11. Farmacinė kompozicija, skirta panaudoti pagal bet kurį iš 1 – 8 punktų, kai žaizda gyja per lėtai, iš dalies arba kai tai – lėtinė žaizda.

12. Farmacinė kompozicija, skirta panaudoti pagal 11 punktą, kai paciento gydymo metodas – tai paciento žaizdos gijimo skatinimo būdas.

13. Farmacinė kompozicija, skirta panaudoti pagal 12 punktą, kai žaizdą apėmęs uždegimas.

14. Farmacinė kompozicija, skirta panaudoti pagal 11 punktą, kai paciento gydymo metodas – tai paciento žaizdos užsivėrimo gerinimo būdas.

---

(51) Int.Cl. ***A61K 38/00*** (2006.01)
C07K 14/605 (2006.01)
C07K 14/575 (2006.01)
(11) **2398483**
(96) 09840594.7
(96) 2009 12 18
(97) 2011 12 28
(97) 2014 09 24
(86) PCT/US2009/068678
(86) 2009 12 18
(87) WO 2010/096142
(87) 2010 08 26
(30) PCT/US2009/034448, 2009 02 19, WO
(72) CARRINGTON, Paul, E., US
EIERMANN, George, J., US
MARSH, Donald, J., US
METZGER, Joseph. M., US
POCAI, Alessandro, US

SINHA ROY, Ranabir, US
BIANCHI, Elisabetta, IT
INGALLINELLA, Paolo, IT
PESSI, Antonello, IT
SANTOPRETE, Alessia, IT
CAPITO, Elena, IT
DIMARCHI, Richard, US
WARD, Brian, US

(73) Merck Sharp & Dohme Corp., Rahway, NJ 07065-0907, US
Istituto di Ricerche di Biologia Molecolare P. Angeletti S.R.L., 00189 Roma (RM), IT
Indiana University Research&Technology Corporation, Indianapolis, IN 46202, US

(74) Jurga PETNIŪNAITĖ, 51, AAA Law, J.Jasinskio g. 16A, LT-03163 Vilnius, LT

(54) Oksintomodulino analogai

Apibrėžties punktai: 15, brėžiniai: 0.

(57) 1. Peptido analogas, apimantis struktūrą Z_1-P-M-Z_2

kur P yra peptidas, turintis aminorūgščių seką $HX_1QGTPTSDX_2SX_3YLDX_4X_5X_6X_7DFVQWLX_8NTKX_9X_{10}$ (SEQ ID Nr. 110)

kur X_1 yra D-serinas, α-aminoizosviesto rūgštis (aib), 1-amino-1-ciklobutankarboksirūgšties (Acb) liekana, 1-1-amino-1-cikloheksankarboksirūgštis (Acx); alfa-aminosviesto rūgštis(Abu); D-alfa-aminosviesto rūgštis (D-Abu); aminovalerijonų rūgštis (Nva); beta-ciklopropil-alaninas (Cpa); propargilglicinas (Prg); alilglicinas (Alg); 2-amino-2-cicloheksil-propano rūgštis (2-Cha); D-tretbutilglicinas (D-tbg); vinilglicinas (Vg); 1-amino-1-ciklopropankarboksirūgštis (Acp); arba 1-amino-1-ciklopentankarboksirūgšties (Acpe) liekana;

X_2 yra tirozino (Y) arba lizino (K) liekana;

X_3 yra serino (S) arba lizino (K) liekana;

X_4 yra serino (S), α-aminoizosviesto rūgšties (aib), arba glutamo rūgšties (E) liekana;

X_5 yra arginino (R) arba glutamo rūgšties (E) liekana;

X_6 yra arginino (R) arba alanino (A) liekana;

X_7 yra glutamino (Q) arba lizino (K) liekana;

X_8 yra metionino (M), norleucino (Nle), metionino sulfoksido (m), arba O-metil-L-homoserino (o) liekana;

X_9 yra gama glutamo rūgšties (γGlu) liekana;

X_{10} yra gama glutamo rūgšties (γGlu) liekana arba nėra;

Z_1 yra pasirinktinai esanti apsauganti grupė kuri, jeigu yra, yra prijungta prie N-galinės amino grupės,

M yra (i) cisteino liekana, kovalentiškai sujungta su cholesterolio fragmentu per hidrofilinį linkerį, (ii) lizino liekana, kovalentiškai sujungta su lipido fragmentu per tiltelį, apimantį vieną arba daugiau gama glutamo rūgšties liekanų, arba (iii) lipido fragmentas, kur M yra sujungtas su C-galine arba vidine P vidine amino rūgštimi per tiltelį, apimantį vieną arba daugiau gama glutamo rūgšties liekanų; ir

Z_2 yra pasirinktinai esanti apsauganti grupė kuri, jeigu yra, yra prijungta prie C-galinės karboksi grupės; ir farmaciniu požiūriu opriimtinos jo druskos,

kur peptido analogas arba jo druska turi pi mažiau negu 6,0 ir yra dvigubas GLP-1 receptoriaus agonistas ir glukagono receptoriaus agonistas.

2. Peptido analogas pagal 1 punktą, kur M yra (i) cisteino liekana, kovalentiškai sujungta su cholesterolio fragmentu hidrofiliniu linkeriu ir cisteino liekana yra prijungta prie P C-galo, (ii) lizino liekana kovalentiškai sujungta su lipido fragmentu per tiltelį, apimantį vieną arba daugiau gama glutamo rūgšties liekanų ir lizino liekana yra prijungta prie P C-galo, arba (iii) lizino liekana kovalentiškai sujungta su lipido fragmentu per tiltelį, apimantį vieną arba daugiau gama glutamo rūgšties liekanų ir lizino liekana yra P X_2 arba X_7 padėtyje.

3. Peptido analogas pagal 1 punktą, kur hidrofilinis linkeris yra etoksi polimeras, kuris turi 1-24 etoksi vienetus arba etoksi polimerą, kuris turi keturis etoksi vienetus.

4. Peptido analogas pagal 1 punktą, kur lipido fragmentas yra palmitoilo fragmentas.

5. Peptido analogas pagal 1 punktą, kur peptido analogas yra parinktas iš grupės, susidedančios iš: OXM317 (SEQ ID Nr. 60); OXM318 (SEQ ID Nr. 61); OXM319 (SEQ ID Nr. 62); OXM323 (SEQ ID Nr. 64); OXM327 (SEQ ID Nr. 66); ir OXM329 (SEQ ID Nr. 67);

Arba parinktas iš grupės, susidedančios iš: OXM345 (SEQ ID Nr. 69); OXM355 (SEQ ID Nr. 70); OXM357 (SEQ ID Nr. 71); OXM359 (SEQ ID Nr. 72); OXM361 (SEQ ID Nr. 73); OXM373 (SEQ ID Nr. 74); OXM374 (SEQ ID Nr. 75); OXM380 (SEQ ID Nr. 76); OXM381 (SEQ ID Nr. 77); OXM383 (SEQ ID Nr. 78); OXM388 (SEQ ID Nr. 79); OXM392 (SEQ ID Nr. 80); OXM395 (SEQ ID Nr. 81); OXM398 (SEQ ID Nr. 82); OXM399 (SEQ ID Nr. 83); OXM400 (SEQ ID Nr. 84); OXM401 (SEQ ID Nr. 85); OXM404 (SEQ ID Nr. 86); OXM406 (SEQ ID Nr. 87); OXM407 (SEQ ID Nr. 88); OXM408 (SEQ ID Nr. 89); OXM410 (SEQ ID Nr. 91); OXM411 (SEQ ID Nr. 92); OXM412 (SEQ ID Nr. 93); OXM414 (SEQ ID Nr. 95); OXM415 (SEQ ID Nr. 96); OXM416 (SEQ ID Nr. 97); OXM417 (SEQ ID Nr. 98); OXM418 (SEQ ID Nr. 99); OXM419 (SEQ ID Nr. 100); OXM420 (SEQ ID Nr. 101); ir OXM421 (SEQ ID Nr. 102).

6. Peptido analogas, apimantis aminorūgščių seką HSQGTFTSDYSKYLDSRRAQDFVQWLMNTK (SEQ ID Nr. 109), kurioje

(A) antroji aminorūgštis nuo peptido N-galo yra pakeista aminorūgštimi, kuri padaro peptidą atsparų skilimui ir inaktyvacijai dipeptidilpeptidaze IV;

(B) peptidas turi lipido arba cholesterolio fragmentą, kovalentiškai sujungtą su peptidu per tiltelį, apimantį vieną arba daugiau gama-glutamo rūgšties liekanų;

(C) peptidas pasirinktinai turi 1-3 aminorūgšties pakaitus papildomai prie pakaito 2 padėtyje; ir

(D) peptidas pasirinktinai turi apsaugančią grupę, kuri, jeigu yra, yra prijungta prie peptido C-galinės karboksi grupės;

kur peptido analogas turi pl mažiau negu 6,0 ir yra dvigubas GLP-1 receptoriaus agonistas ir glukagono receptoriaus agonistas, ir jo farmaciniu požiūriu priimtinos druskos.

7. Peptido analogas pagal 6 punktą, kur (i) aminorūgštis, kuri pakeičia antrąją aminorūgštį nuo N-galo, yra parinkta iš grupės, susidedančios iš D-serino, α-aminoizosviesto rūgšties ir 1-amino-1-ciklobutano karboksirūgšties, (ii) peptido analogas, turintis cholesterolio fragmentą, kovalentiškai sujungtą su cisteino liekanos tiolio grupe, kuri yra kovalentiškai sujungta su lizino liekanos ε-amino grupe peptido analogo C-gale per tiltelį, apimantį vieną arba daugiau gama-glutamo rūgšties liekanų, (iii) kur peptido analogas turi lipido fragmentą, kovalentiškai sujungtą su lizino liekanos ε-amino grupe, (iv) peptido analogas dar turi vieną arba daugiau aminorūgšties pakeitimų aminorūgšties padėtyje, parinktoje iš grupės, susidedančios iš 10, 12, 16, 17, 18 ir 27 padėčių, arba (v) peptido analogas dar turi vieną arba daugiau aminorūgšties pakeitimų, parinktų iš grupės, susidedančios iš lizino į tiroziną 10 padėtyje, serino į liziną 12 padėtyje, glutamo rūgšties arba α-aminoizosviesto rūgšties į seriną 16 padėtyje, glutamo rūgšties į argininą 17 padėtyje, alanino į argininą 18 padėtyje, lizino į glutaminą 20 padėtyje ir norleucino arba O-metil-L-homoserino į metioniną 27 padėtyje.

8. Peptido analogas pagal 7(ii) punktą, kur cholesterolio fragmentas yra kovalentiškai sujungtas su tiolio grupe per hidrofilinį linkerį.

9. Peptido analogas pagal 8 punktą, kur (i) hidrofilinis linkeris yra etoksi polimeras, kuris turi 1-12 etoksi vienetų arba (ii) hidrofilinis linkeris yra etoksi polimeras, kuris turi keturis etoksi vienetus.

10. Peptido analogas pagal 7(iii) punktą, kur lipido fragmentas yra palmitoilo grupė.

11. Peptido analogas pagal 7(iii) punktą, kur (i) lipido fragmentas yra kovalentiškai sujungtas su lizino liekanos ε-amino grupe liekana viena arba daugiau gama-glutamo rūgšties liekanų; (ii) lipido fragmentas yra kovalentiškai sujungtas su lizino liekanos ε-amino grupe C-gale viena arba daugiau gama-glutamo rūgšties liekanų; arba (iii) lipido fragmentas yra kovalentiškai sujungtas su lizino liekanos ε-amino grupe C-gale viena arba daugiau gama-glutamo rūgšties liekanų ir lizino liekana sujungta su lizino liekana C-gale viena arba daugiau gama-glutamo rūgšties liekanų.

12. Peptido analogas pagal 7(v) punktą, kur tirozinas 10 padėtyje yra pakeistas lizinu ir lipido fragmentas yra kovalentiškai sujungtas su lizino liekanos ε-amino grupe viena arba daugiau gama-glutamo rūgšties liekanų, pasirinktinai, kur peptido analogas dar turi vieną arba daugiau gama-glutamo rūgšties liekanas, kovalentiškai sujungtas su C-galu.

13. Peptido analogas pagal 7(v) punktą, kur glutaminas 20 padėtyje yra pakeistas lizinu ir lipido fragmentas yra kovalentiškai sujungtas su lizino liekanos ε-amino grupe viena arba daugiau gama-glutamo rūgšties liekanų.

14. Peptido analogas pagal 13 punktą, kur peptido analogas dar turi vieną arba daugiau gama-glutamo rūgšties liekanas, kovalentiškai sujungtas su C-galu.

15. Panaudojimas vieno arba daugiau peptido analogų pagal 1-14 punktą gamyboje vaisto, skirto metabolinio sutrikimo gydymui..

---

(51) Int.Cl. ***A61K 38/18*** (2006.01)
A61K 38/26 (2006.01)
A61P 3/00 (2006.01)
(11) **2525807**
(96) 11700669.2
(96) 2011 01 21
(97) 2012 11 28
(97) 2014 11 12
(86) PCT/EP2011/050793
(86) 2011 01 21
(87) WO 2011/089203
(87) 2011 07 28
(30) 10305070, 2010 01 21, EP
(72) SOMMERFELD, Mark, DE
SCHAEFER, Hans-Ludwig, DE
BOSCHEINEN, Oliver, DE
HABERMANN, Paul, DE
RAO, Ercole, DE
DREYER, Matthias, DE
(73) SANOFI, 75008 Paris, FR
(74) Reda ŽABOLIENĖ, 7, Advokatės Redos Žabolienės kontora METIDA, Verslo centras VERTAS, Gynėjų g. 16, LT-01109 Vilnius, LT
(54) Farmacinė kompozicija, skirta metabolinio sindromo gydymui
Apibrėžties punktai: 13, brėžiniai: 6.
(57) 1. Farmacinė kompozicija, turinti mažiausiai vieną FGF-21 (fibroblastų augimo faktorius 21) junginį pagal seką SEQ ID Nr. 2 ir mažiausiai vieną GLP-1 R (gliukagono tipo peptido 1 receptorius) agonistą.

2. Farmacinė kompozicija pagal 1 punktą, kur kompozicija papildomai turi mažiausiai vieną antidiabetinį vaistą ir/arba mažiausiai vieną DPP-4 (dipeptidilpeptidazė 4) inhibitorių.

3. Farmacinė kompozicija pagal 1 arba 2 punktą, kur FGF-21 junginys pagal SEQ ID Nr. 2, GLP-1 R agonistas(ai), pasirinktinai antidiabetinis(iai) vaistas(ai) ir pasirinktinai DPP-4 inhibitorius yra sujungiami į vieną kompoziciją arba yra keliose kompozicijose.

4. Farmacinė kompozicija pagal 3 punktą, kur FGF-21 junginio pagal SEQ ID Nr. 2, GLP-1 R agonisto(ų), pasirinktinai antidiabetinio(ių) vaisto(ų) ir pasirinktinai DPP-4 inhibitoriau kompozicijos yra tinkamos skirti vienu metu arba paeiliui.

5. Farmacinė kompozicija pagal mažiausiai vieną iš 1-4 punktų, kur GLP-1R agonistas yra parinktas

iš bioaktyvaus GLP-1, GLP-1 analogo arba GLP-1 pakaito.

6. Farmacinė kompozicija pagal 5 punktą, kur GLP-1 R agonistas yra parinktas iš GLP-1 (7-37), GLP-1 (7-36)amido, eksendin-4, liraglutido, CJC-1131, albugono, albiglutido, eksenatido, eksenatido-LAR, oksintomodulino, liksisenatido, geniprosido, *AVE-0010* (SEQ ID Nr. 9), trumpo peptido su GLP-1 R agonistiniu aktyvumu ir/arba mažo organinio junginio su GLP-1 R agonistiniu aktyvumu.

7. Farmacinė kompozicija pagal mažiausiai vieną iš 2-6 punktų, kur antidiabetinis vaistas yra parinktas iš metformino, tiazolidindiono, sulfonilkarbamido ir/arba insulino.

8. Farmacinė kompozicija pagal mažiausiai vieną iš 2-7 punktų, kur DPP-4 inhibitorius yra parinktas iš sitagliptino, vildagliptino, saksagliptino, linagliptino, adogliptino ir/arba berberino.

9. Farmacinė kompozicija pagal mažiausiai vieną iš 1-8 punktų, skirta panaudoti mažiausiai vieno metabolinio sindromo ir/arba aterosklerozės gydymui.

10. Farmacinė kompozicija pagal 9 punktą, kur metabolinis sindromas yra parinktas iš diabetų, dislipidemijos, nutukimo ir/arba viršsvorio, konkrečiai 2 tipo diabeto.

11. Farmacinės kompozicijos pagal mažiausiai vieną iš 1-10 punktų panaudojimas gamybai vaisto, skirto paciento mažiausiai vieno metabolinio sindromo ir/arba aterosklerozės gydymui.

12. Panaudojimas pagal 11 punktą, kur metabolinis sindromas yra parinktas iš diabetų, dislipidemijos, nutukimo ir/arba viršsvorio, konkrečiai 2 tipo diabeto.

13. Panaudojimas pagal 11 arba 12 punktą, kur pacientas yra parinktas iš paciento, sergančio 1 tipo diabetu, paciento, sergančio 2 tipo diabetu, konkrečiai, paciento, sergančio 2 tipo diabetu, kuriam taikoma dieta, paciento, sergančio 2 tipo diabetu, kuriam taikomas sulfonilkarbamidas, paciento, sergančio toli pažengusios stadijos 2 tipo diabetu, ir/arba paciento, sergančio 2 tipo diabetu, kuriam taikytas ilgalaikis gydymas insulinu.

---

(51) Int.Cl. ***A61K 39/00*** (2006.01)
A61P 35/00 (2006.01)
A61K 38/08 (2006.01)
A61K 38/16 (2006.01)
(11) **2172211**
(96) 08017305.7
(96) 2008 10 01
(97) 2010 04 07
(97) 2014 12 03

(72) Schoor, Oliver, DE
Hilf, Norbert, DE
Weinschenk, Toni, DE
Trautwein, Claudia, DE
Walter, Steffen, DE
Singh, Harpreet, DE
(73) Immatics Biotechnologies GmbH, 72076 Tübingen, DE
(74) Jurga PETNIŪNAITĖ, 51, AAA Law, J.Jasinskio g. 16A, LT-03163 Vilnius, LT

(54) Su navikais susijusių peptidų ir susijusios priešvėžinės vakcinos, skirtos glioblastomos (GBM) ir kitų vėžinių ligų gydymui, kompozicija
Apibrėžties punktai: 14, brėžiniai: 0.

(57) 1. Farmacinė kompozicija, apimanti peptidą, kurį sudaro aminorūgšties seka SEQ ID NO 2, ir peptidą, kurį sudaro aminorūgšties seka SEQ ID NO 3, bei farmaciškai priimtiną užpildą.

2. Farmacinė kompozicija pagal 1 punktą, kuri apima bent vieną papildomą peptidą, kurį sudaro amino rūgštiesseka, pasirinkta iš sekų grupės SEQ ID NO 1 ir nuo SEQ ID NO 4 iki SEQ ID NO 12.

3. Farmacinė kompozicija pagal 1 ar 2 punktą, kur bent vienas peptidas turi nepeptidinius ryšius.

4. Farmacinė kompozicija pagal bet kurį 1-3 punktą, kur sudėtyje esantis peptidų rinkinys, skaičius ir (arba) kiekis yra konkretus audinys, vėžys ir (arba) pacientas.

5. Farmacinė kompozicija pagal bet kurį 1-4 punktą, apimanti bent vieną tinkamą adjuvantą, pasirinktą iš grupės, kurią sudaro 1018 ISS, aliuminio druskos, „Amplivax“, AS15, BCG, CP-870,893, CpG7909, CyaA, dSLIM, GM-CSF, IC30, IC31, „Imiquimod“, „ImuFact IMP321“, „IS Patch“, ISCOMATRIX, „JuvImmune“, „LipoVac“, MF59, monofosforilo lipidas A, „Montanide IMS 1312“, „Montanide ISA 206“, „Montanide ISA 50V“, „Montanide ISA-51“, OK-432, OM-174, OM-197-MP-EC, ONTAK, „PepTel“ vektorių sistema, PLG mikrodalelės, resikvimodas, SRL172, virosomos ir kitos į virusus panašios dalelės, YF-17DBCG, Aquila QS21 stimulonas, „Ribi Detox. Quil“, „Superfos“, Freundo, GM-CSF, choleros toksino, imunologiniai adjuvantai, MF59 ir citokinai.

6. Farmacinė kompozicija pagal 5 punktą, kur adjuvantas pasirenkamas iš grupės, kurią sudaro kolonijas stimuliuojantys faktoriai, pavyzdžiui, granuliocitų makrofagų kolonijas stimuliuojantis faktorius (GM-KSF) arba imikvimodas ar resikvimodas.

7. Farmacinė kompozicija pagal bet kurį 1-6 punktą, papildomai turinti bent vieną antigeną pateikiančią ląstelę.

8. Farmacinė kompozicija pagal 7 punktą, kur antigeną pateikianti ląstelė yra dendritinė ląstelė.

9. Farmacinė kompozicija pagal 7 ar 8 punktą, kur bent viena antigeną pateikianti ląstelė yra:

a) aktyvinta ar užpildyta peptidu arba

b) yra raiškos konstrukcija su užkoduotu peptidu.

10. Farmacinė kompozicija pagal bet kurį vieną ankstesnį punktą, skirta leisti į veną, arteriją, pilvaplėvės ertmę, raumenis, odą, naviką, vartoti per burną, ant odos, į nosį, už žando, į tiesiąją žarną, makštį, įkvėpti ar vartoti vietiškai.

11. Farmacinės kompozicijos pagal bet kurį ankstesnį punktą terapiškai veiksmingas kiekis skirtas naudoti vėžio gydymui ar profilaktikai.

12. Farmacinė kompozicija, skirta naudoti pagal 11 punktą, kuri yra priešvėžinė vakcina.

13. Farmacinė kompozicija pagal 12 punktą, kai yra burnos ertmės ir ryklės vėžys, virškinamojo trakto vėžys, gaubtinės žarnos, tiesiosios žarnos ir išangės vėžys, kvėpavimo takų vėžys, krūties vėžys, gimdos kaklelio, makšties ir išorinių lytinių organų vėžys, gimdos kūno ir kiaušidžių vėžys, vyrų lytinių organų vėžys, šlapimo takų vėžys, kaulų ir minkštųjų audinių vėžys ir Kaposi sarkoma, odos melanoma, akių melanoma ir nemelanominis akių vėžys, smegenų ir centrinės nervų sistemos vėžys, skydliaukės ir kitų endokrininių liaukų vėžys, Hodžkino limfoma, ne Hodžkino limfoma ir mieloma, pavyzdžiui, inkstų vėžys, kolorektalinė karcinoma, plaučių vėžys, krūties vėžys, kasos vėžys, prostatos vėžys, skrandžio vėžys, GIST arba glioblastoma.

13. Farmacinė kompozicija, skirta naudoti pagal 13 punktą, kai vėžys yra kolorektalinė karcinoma.

---

(51) Int.Cl. ***A61K 39/106*** (2006.01)
G01N 33/50 (2006.01)
A61K 38/00 (2006.01)
C12N 9/10 (2006.01)

(11) **2081594**

(96) 07819171.5

(96) 2007 10 19

(97) 2009 07 29

(97) 2014 10 22

(86) PCT/EP2007/009106

(86) 2007 10 19

(87) WO 2008/046650

(87) 2008 04 24

(30) 06021936, 2006 10 19, EP

(72) GERHARD, Markus, DE
SCHMEES, Christian, SE
PRINZ, Christian, DE

(73) ImevaX GmbH, 81667 München, DE

(74) Liucija JANICKAITĖ, 29, Inpatra UAB, Šeškinės g. 59-53, LT-07162 Vilnius, LT

(54) Naujas *H. pylori* infekcijos gydymo būdas

Apibrėžties punktai: 27, brėžiniai: 9.

(57) 1. Polipeptidas, susidedantis iš aminorūgščių sekos, kur polipeptido aminorūgščių seka yra bent 80 % identiška iš eilės einančių aminorūgščių paplitimui HPGGT regione, susidedančiame iš aminorūgščių sekos, atitinkančios SEKĄ ID Nr. 1, kur toks regionas yra apibrėžtas aminorūgšties sekos pagal SEKĄ ID Nr.1 aminorūgšties padėtimis nuo 410 iki 480,

kur polipeptidas yra tinkamas, kad sukeltų imuninį atsaką, kuris gali slopinti HPGGT katalizinį aktyvumą, ir

kur polipeptidas susideda iš 10-50 aminorūgščių.

2. Polipeptidas pagal 1 punktą, kur polipeptidas susideda iš 15-30 aminorūgščių.

3. Polipeptidas pagal bet kurį iš 1-2 punktų, kur polipeptidas apima seką, parinktą iš grupės, susidedančios iš

FDIKPGNPNLYGLVGGDANAI (SEKA ID Nr. 3),

DFSIKPGNPNLYGLVGGDANAIEANKRPL (SEKA ID Nr. 4) ir

SSMSPTIVLKNNKVFLWGSP (SEKA ID Nr. 5).

4. Imunogeninė kompozicija, apimanti vieną arba keletą polipeptidų pagal bet kurį iš 1–3 punktų, pageidautina, prevencijai ir (arba) gydymui ligos, kurią sukelia H. pylori arba kuri susijusi su H. pylori.

5. Imunogeninė kompozicija, apimanti fermentiniu požiūriu neaktyvią HPGGT formą arba fermentiniu požiūriu neaktyvų HPGGT fragmentą, kur fragmentas ir HPGGT indukuoja antikūnų atsaką, tokiu būdu HPGGT turi aminorūgščių seką, atitinkančią SEKĄ ID Nr. 1, kur toks fragmentas susideda iš gretimų aminorūgščių ruožo, apimančio HPGGT aminorūgštis 451 ir 452, kur antikūnų atsakas apima antikūnus su naikinančiu poveikiu į HPGGT priklausantį limfocitų proliferacijos slopinimą, kompozicija skirta panaudoti ligos, kurią sukelia arba kuri susijusi su H. pylori, prevencijos ir (arba) gydymo būdui.

6. Imunogeninė kompozicija pagal bet kurį iš 4-5 punktų, kur antikūnų atsakas apima antikūnus su slopinančiu poveikiu HPGGT, ypač HPGGT specifiniam aktyvumui.

7. Imunogeninė kompozicija pagal bet kurį iš 4-6 punktų, kur kompozicija yra skirta skatinti pacientų, kenčiančių nuo H. pylori infekcijos arba turinčių rizikos faktorių susirgti H. pylori infekcija, limfocitų aktyvinimą ir proliferaciją.

8. Imunogeninė kompozicija pagal bet kurį iš 4-7 punktų, kur kompozicija apima vieną arba kelis aktyvuojančius priedus.

9. Imunogeninė kompozicija pagal bet kurį iš 4-8 punktų, kur kompozicija apima vieną arba kelis antigenus iš H. pylori.

10. Imunogeninė kompozicija pagal 9 punktą, kur

antigenas yra parinktas iš grupės, apimančios HpaA, Omp18 ir jų derinius.

11. Imunogeninė kompozicija pagal bet kurį iš 4-10 punktų, kur liga yra liga, kurią sukelia H. pylori infekcija arba kuri yra susijusi su ja.

12. Polipeptido pagal bet kurį iš 1-3 punktų panaudojimas vaisto gamybai.

13. Imunogeninės kompozicijos, apimančios vieną arba daugiau polipeptidų pagal bet kurį iš 1-3 punktų, arba imunogeninės kompozicijos, apimančios fermentiniu požiūriu neaktyvią HPGGT formą arba fermentiniu požiūriu neaktyvų HPGGT fragmentą, kur fragmentas ir HPGGT indukuoja antikūnų atsaką, tokiu būdu HPGGT turi aminorūgščių seką, atitinkančią SEKĄ ID Nr. 1, kur toks fragmentas susideda iš gretimų aminorūgščių ruožo, apimančio HPGGT aminorūgštis 451 ir 452, panaudojimas vaisto gamybai.

14. Panaudojimas pagal bet kurį iš 12-13 punktų, kur šis vaistas yra vakcina.

15. Panaudojimas pagal bet kurį iš 12-14 punktų, kur šis vaistas yra skirtas prevencijai ir (arba) gydymui ligos, kurią sukelia arba kuri susijusi su H. pylori, ypač ligos, kurią sukelia arba kuri susijusi su H. pylori infekcija.

16. Polipeptido pagal bet kurį iš 1-3 punktų panaudojimas antikūno aptikimui mėginyje, pagal kurį antikūnas nukreipiamas į HPGGT.

17. Panaudojimas pagal 16 punktą, kur antikūnas yra galintis slopinti HPGGT fermentinį aktyvumą ir (arba) naikinti HPGGT limfocitų proliferaciją slopinantį aktyvumą.

18. Antikūnas, specifiškai besijungiantis su polipeptidu pagal bet kurį iš 1-3 punktų, kur antikūnas turi slopinamąjį poveikį HPGGT fermentiniam aktyvumui ir naikinantį poveikį į HPGGT priklausantį limfocitų proliferacijos slopinimą.

19. Nukleino rūgšties kodavimas, skirtas antikūnui pagal 18 punktą.

20. Nukleino rūgšties molekulė, specifiškai besijungianti su polipeptidu pagal bet kurį iš 1-3 punktų arba besijungianti su HPGGT fragmentu, apimanti aminorūgščių sekos pagal SEKĄ ID Nr. 1 aminorūgšties fragmento padėtis nuo 410 iki 480, kur toks fragmentas susideda iš gretimų aminorūgščių, apimančių HPGGT aminorūgštis 451 ir 452, ruožo, kur nukleorūgšties molekulė parinkta iš grupės, susidedančios iš aptamerų ir spiegelmerų, kur nukleorūgšties molekulė turi slopinamąjį poveikį HPGGT fermentiniam aktyvumui ir naikinantį poveikį į HPGGT priklausantį limfocitų proliferacijos slopinimą.

21. Antikūno pagal 18 punktą panaudojimas vaisto gamybai.

22. Nukleorūgšties pagal 20 punktą panaudojimas vaisto gamybai.

23. Ligos gydymui skirto potencialaus vaisto identifikavimo būdas, apimantis šiuos potencialaus vaisto įvertinimo etapus:

a. slopinamasis poveikis gama-glutamiltranspeptidazės H. pylori specifiniam aktyvumui; ir

b. naikinamasis poveikis į HPGGT priklausantį limfocitų proliferacijos slopinimą.

24. Vakcinos kūrimo būdas, apimantis šiuos etapus:

a) imunogeninių kompozicijų, turinčių HPGGT arba bent vieną jo fragmentą, pateikimą;

b) imunizaciją gyvūnų, išskyrus žmogų, imunogeninėmis kompozicijomis ir tuo pačiu antikūnų generavimą;

c) įvertinimą antikūnų dėl jų slopinamojo poveikio gama-glutamiltranspeptidazės H. pylori specifiniam aktyvumui ir jų naikinamojo poveikio į HPGGT priklausantį limfocitų proliferacijos slopinimą ir

d) pasirinkimą imunogeninės kompozicijos, galinčios indukuoti antikūnų atsaką, apimantį antikūnus su naikinamuoju poveikiu į HPGGT priklausantį limfocitų proliferacijos slopinimą.

25. HPGGT ligando panaudojimas gamybai vaisto, skirto prevencijai ir (arba) gydymui ligos, kur ligandas žymiai slopina HPGGT aktyvumą ir naikina HPGGT priklausantį limfocitų proliferacijos slopinimą, kur ligandas yra antikūnas pagal 18 punktą arba nukleorūgšties molekulė pagal 20 punktą, kur liga yra sukelta H. pylori molekulės arba yra susijusi su H. pylori molekule.

26. Panaudojimas pagal 25 punktą, kur liga yra sukelta H. pylori infekcijos arba yra susijusi H. pylori infekcija.

27. Panaudojimas pagal 25 punktą, kur limfocitų proliferacija yra vertinama limfocitų proliferacijos tyrimu.

---

(51) Int.Cl. ***A61K 39/21*** (2006.01)
A61P 31/18 (2006.01)
(11) **2668959**
(96) 12305602.0
(96) 2012 05 31
(97) 2013 12 04
(97) 2014 11 05
(72) Crouzet, Joël, FR
Desfontaines, Dominique, FR
Ho Tsong Fang, Raphaël, FR

(73) INNAVIRVAX, 91058 Evry Cedex, FR

(74) Jelena GERASIMOVIČ, 52, IĮ „Liudmila Gerasimovič, Patentinis patikėtinis“, Vingrių g. 13-42, LT-01141 Vilnius, LT

(54) Imunogeniniai junginiai, apimantys ŽIV gp41 peptidą, sujungtą su CRM197 baltymu

Apibrėžties punktai: 15, brėžiniai: 6.

(57) 1. Imunogeninis junginys, apimantis peptidą, pasirinktą iš grupės, susidedančios iš junginių, kurių formulės (VIa) ir (VIb):

NH_2-$(A1)_m$-SEQ IDN°2-$(A2)_n$-COOH (VIa),

NH_2-$(A1)_m$-SEQ IDN°6-$(A2)_n$-COOH (VIb),

kur:

m yra sveikasis skaičius, reiškiantis 0 arba 1,

n yra sveikasis skaičius, reiškiantis 0 arba 1,

A1 yra aminorūgšties liekana, ir

A2 yra aminorūgšties liekana,

kur peptidas, kurio formulė (VIa) arba (VIb), yra kovalentiškai sujungtas su baltymu nešikliu, susidedančiu iš CRM197 baltymo.

2. Imunogeninis junginys pagal 1 punktą, kuris yra pasirinktas iš grupės, susidedančios iš SEQ ID N°5 ir SEQ ID N°7.

3. Imunogeninis junginys pagal bet kurį vieną iš 1-2 punktų, kuris yra kovalentiškai sujungtas su CRM197 baltymu savo N-galinės aminorūgšties liekana.

4. Imunogeninis junginys pagal bet kurį vieną iš 1-3 punktų, kuris yra kovalentiškai sujungtas su CRM197 baltymu per jungtuko fragmentą.

5. Imunogeninis junginys pagal 4 punktą, kur minėtas jungtuko fragmentas yra jungiančio agento, turinčio dvi reaktyvias grupes, reakcijos produktas tiek su CRM197, tiek ir su peptidu formulės (VIa) arba (VIb).

6. Imunogeninis junginys pagal 5 punktą, kur minėtas jungtuko fragmentas susideda iš sukcimidilo 4-[*p*-maleimidofenil]butirato (SMPB) ir sulfo-SMPB.

7. Kompozicija, apimanti imunogeninį junginį pagal bet kurį vieną iš 1-6 punktų, derinyje su viena arba daugiau imunoadjuvanto medžiagomis.

8. Kompozicija pagal 7 punktą, kuri yra pritaikyta suformuoti paruoštą naudojimui vakcinos kompoziciją, apimančią minėto imunogeninio junginio kiekį ribose nuo 0,01 µg iki 200 µg dozavimo vienetui, išreiškus antigeninio peptido ekvivalentu, geriau nuo 0,05 µg iki 50 µg dozavimo vienetui, ir geriausiai nuo 0,1 µg iki 20 µg dozavimo vienetui.

9. Kompozicija pagal bet kurį vieną iš 7 ir 8 punktų, kur minėta imunoadjuvanto medžiaga susideda iš aliuminio hidroksido ($Al(OH)_3$).

10. Kompozicija pagal 9 punktą, kuri yra pritaikyta suformuoti paruoštą naudojimui vakcinos kompoziciją, apimančią aliuminio hidroksido galutinę koncentraciją, ribose nuo 0,1 mg/ml iki 5 mg/ml, geriau nuo 0,05 mg/ml iki 2 mg/ml, ir geriausiai 1 mg/ml, išreiškus Al^{3+} jonų kiekiu.

11. Kompozicija pagal bet kurį vieną iš 8-10 punktų, kuri yra pritaikyta suformuoti paruoštą naudojimui vakcinos kompoziciją, apimančią galutinę koncentraciją nuo 0,1 mM iki 50 mM natrio fosfato, geriau nuo 0.5 mM iki 15 mM natrio fosfato, ir geriausiai 1 mM natrio fosfato.

12. Kompozicija pagal bet kurį vieną iš 8-11 punktų, kuri yra skystoje formoje arba kietoje formoje, įskaitant ir liofilizuotą formą.

13. Vakcinos kompozicija, apimanti imunogeninį junginį pagal bet kurį vieną iš 1-6 punktų, arba kompoziciją pagal bet kurį vieną iš 7-12 punktų, su vienu arba keliais farmaciniu pažiūriu priimtinais nešėjais.

14. Junginys pagal bet kurį vieną iš 1-6 punktų, arba kompozicija pagal bet kurį vieną iš 7-12 punktų, arba vakcinos kompozicija pagal 13 punktą, skirti naudoti kaip vaistas.

15. Imunogeninis junginys pagal bet kurį vieną iš 1-6 punktų, arba kompozicija pagal bet kurį vieną iš 7-12 punktų, arba vakcinos kompozicija pagal 13 punktą, skirti naudoti būklės, sąlygotos individo užkretimu ŽIV virusu, profilaktikai ir/arba gydymui.

---

(51) Int.Cl. ***A61K 39/395*** (2006.01)
A61P 19/02 (2006.01)
A61K 31/00 (2006.01)
C07K 16/28 (2006.01)

(11) **1951304**

(96) 06837634.2

(96) 2006 11 14

(97) 2008 08 06

(97) 2014 10 22

(86) PCT/US2006/044290

(86) 2006 11 14

(87) WO 2007/059188

(87) 2007 05 24

(30) 737291 P, 2005 11 15, US
864463 P, 2006 11 06, US

(72) TOTORITIS, Mark, US
SHAW, Timothy Mark, GB
AGARWAL, Sunil, US
YOCUM, David, US
KELMAN, Ariella, US

(73) F. Hoffmann-La Roche AG, 4002 Basel, CH
Biogen Idec Inc., Cambridge, MA 02142, US
Genentech, Inc., South San Francisco CA 94080-4990, US

(74) Jurga PETNIŪNAITĖ, 51, AAA Law, J.Jasinskio g. 16A, LT-03163 Vilnius, LT

(54) Sąnario pakenkimo gydymo būdas
Apibrėžties punktai: 5, brėžiniai: 0.

(57) 1. Rituksimabas, skirtas panaudoti sąnario pakenkimo gydymo būde individui su reumatoidiniu artritu (RA), kur (a) individas demonstruoja neadekvatų atsaką vienam arba keletui priešnavikiniams nekrozės faktoriaus (TNF) inhibitoriams; (b) individas gavo bent vieną ankstesnį gydymo rituksimabu kursą, ir (c) gydymas apima skyrimą bent vieno papildomo gydymo rituksimabu kurso, kur papildomas gydymo kursas skiriamas 24-40 savaitės po pradinio gydymo rituksimabu kurso pradžios ir kiekvienas gydymo kursas apima įvedimą dviejų 1000 mg intraveninių dozių 14 dienų intervalu.

2. Rituksimabas, skirtas panaudoti pagal 1 punktą, kur individas reagavo mažiausiai į vieną ankstesnį gydymo rituksimabu kursą.

3. Rituksimabas, skirtas panaudoti pagal 1 punktą, kur RA yra aktyvus RA.

4. Rituksimabas, skirtas panaudoti pagal 1 punktą, kur minėtas gydymas yra sėkmingas sustabdant arba sulėtinant sąnario arba struktūrinio pakenkimo progresavimą, sukeltą reumatoidinio artrito arba reumatoidinio artrito sukelto sąnario pakenkimo vystymosi prevencijoje.

5. Rituksimabas, skirtas panaudoti pagal 1 punktą, kur gydymas apima rituksimabo ir metotreksato įvedimą.

---

(51) Int.Cl. ***A61K 45/00*** (2006.01)
C12P 21/02 (2006.01)

(11) **1877090**

(96) 06770019.5

(96) 2006 05 04

(97) 2008 01 16

(97) 2014 01 15

(86) PCT/US2006/017285

(86) 2006 05 04

(87) WO 2006/121810

(87) 2006 11 16

(30) 678420 P, 2005 05 06, US

(72) WEINBERG, Andrew, D., US
MORRIS, Nicholas, P., US
PETERS, Carmen, US

(73) Providence Health AND Services - Oregon, Portland OR 97213, US

(74) Liudmila GERASIMOVIČ, 9, IĮ „Liudmila Gerasimovič, Patentinis patikėtinis“, Vingrių g. 13-42, LT-01141 Vilnius, LT

(54) Trimerinis OX40-imunoglobulino sulietas baltymas ir panaudojimo būdai
Apibrėžties punktai: 29, brėžiniai: 7.

(57) 1. Sulietas polipeptidas, apimantis kryptimi nuo N-galo į C- galą:
imunoglobulino domeną, kur imunoglobulino domenas yra Fc domenas;
trimerizacijos domeną, kur trimerizacijos domenas yra dvigubos spiralės trimerizacijos domenas, pasirinktas iš grupės, susidedančios iš:
a) izoleucino užtrauktuko domeno;
b) TRAF2;
c) trombospondino 1;
d) matrilino-4;
e) CMP (matrilino-1);
f) HSF1; arba
g) kubilino; ir
receptorių surišantį domeną, kur receptorių surišantis domenas yra OX40 ligando (L) receptorių surišantis domenas;
kur sulietas polipeptidas savaime susiformuoja į trimerinį sulietą baltymą.

2. Sulietas polipeptidas pagal 1 punktą, kur trimerinis OX-40L sulietas baltymas yra galintis prisirišti prie OX-40 receptoriaus ir stimuliuotis bent vieną OX-40 sąlygotą aktyvumą.

3. Sulietas polipeptidas pagal 2 punktą, kur OX-40 sąlygotas aktyvumas yra CD4+ T ląstelių proliferacija.

4. Sulietas polipeptidas pagal 1 punktą, kur OX-40 receptorių surišantis domenas apima aminorūgščių seką, pasižyminčią bent 95% identiškumu su seka SEQ ID NO:2.

5. Sulietas polipeptidas pagal 1 punktą, kur izoleucino užtrauktuko domenas apima aminorūgščių seką, pasižyminčią bent 95% identiškumu su seka SEQ ID NO:4 su galimybe sudaryti dvigubos spiralės trimerizacijos domeną.

6. Sulietas polipeptidas pagal 1 punktą, kur imunoglobulino Fc domenas apima žmogaus IgG FC CH2 ir CH3 domenus.

7. Sulietas polipeptidas pagal 1 punktą, apimantis aminorūgščių seką, pasižyminčią bent 95% identiškumu su seka SEQ ID NO:8.

8. Sulietas polipeptidas pagal 7 punktą, apimantis sekos SEQ ID NO:8 aminorūgščių seką.

9. Sulietas polipeptidas pagal 7 punktą, kur polipeptidas yra koduotas nukleorūgštimi, kuri labai griežtomis sąlygomis hibridizuojasi su nukleorūgštimi, kurios polinukleotidų seka SEQ ID NO:7.

10. Sulietas polipeptidas pagal 9 punktą, kur polipeptidas yra koduotas nukleorūgštimi, kurios polinukleotidų seka SEQ ID NO:7 arba kurios polinukleotidų seka apima bent vieną išsigimusį kodoną atžvilgiu sekos SEQ ID NO:7, kuri koduoja identišką polipeptidą.

11. Sulietas baltymas, apimantis daug sulietų polipeptidų pagal 1 punktą.

12. Sulietas baltymas pagal 11 punktą, susidedantis iš trijų arba šešių sulietų polipeptidų.

13. Rekombinantinė nukleorūgštis, apimanti polinukleotidų seką, kuri koduoja sulietą polipeptidą pagal 1-10 punktą arba sulietą baltymą pagal 11 arba 12 punktą.

14. Rekombinantinė nukleorūgštis pagal 13 punktą, polinukleotidų seka, apimanti kryptimi nuo 5' į 3':

polinukleotidų seką, kuri koduoja Fc domeną;

polinukleotidų seką, kuri koduoja dvigubos spiralės trimerizacijos domeną; ir

polinukleotidų seką, kuri koduoja OX40 ligando receptorių surišantį domeną.

15. Rekombinantinė nukleorūgštis pagal 13 punktą, kur nukleorūgštis labai griežtomis sąlygomis hibridizuojasi su nukleorūgštimi, kurios polinukleotidų seka SEQ ID NO:7.

16. Rekombinantinė nukleorūgštis pagal 15 punktą, kur nukleorūgštis apima polinukleotidų seką SEQ ID NO:7.

17. Farmacinė kompozicija, apimanti sulietą polipeptidą pagal 1-10 punktą arba sulietą baltymą pagal 11 arba 12 punktą, arba apimanti nukleorūgštį, kuri koduoja sulietą polipeptidą pagal 1-10 punktą arba sulietą baltymą pagal 11 arba 12 punktą.

18. Sulietas polipeptidas pagal 1-10 punktą arba sulietas baltymas pagal 11 arba 12 punktą, arba rekombinantinė nukleorūgštis pagal bet kurį vieną iš 13-16 punktų arba farmacinė kompozicija pagal 17 punktą, skirti naudoti subjekto imuninio atsako sustiprinimo būde, kuriame:

antigeno veikiamam subjektui skiria sulieto baltymo, rekombinantinės nukleorūgšties arba farmacinės kompozicijos terapiškai veiksmingą kiekį, siekiant sustiprinti individo imuninį atsaką į antigeną.

19. Sulietas baltymas, rekombinantinė nukleorūgštis arba farmacinė kompozicija pagal 18 punktą, kur individas yra žmogus.

20. Sulietas baltymas pagal 19 punktą, kur individas yra paveiktas antigeno prieš skiriant sulietą baltymą.

21. Sulietas baltymas pagal 20 punktą, kur sulietas baltymas yra skiriamas individui maždaug 0 - 10 dienų laikotarpiu po antigeno paveikimo.

22. Sulietas baltymas pagal 20 arba 21 punktą, kur antigenas ir sulietas baltymas yra skiriami vienu metu.

23. Sulietas baltymas pagal 20 arba 21 punktą, kur sulietas baltymas yra skiriamas ekpresuojant rekombinantinę nukleorūgštį, koduojančią OX-40L sulietą polipeptidą, kur sulietas polipeptidas susiformuoja į sulietą baltymą bent vienoje individo ląstelėje.

24. Sulietas baltymas pagal 23 punktą, kur rekombinantinė nukleorūgštis, koduojanti OX-40L sulietą polipeptidą, yra įvedama *ex vivo* į bent vieną ląstelę, ir ši bent viena ląstelė, apimanti rekombinantinę nukleorūgštį, yra įvedama subjektui.

25. Sulietas baltymas pagal 24 punktą, kur bent viena ląstelė yra antigeno turinti ląstelė arba naviko ląstelė.

26. Sulietas baltymas pagal bet kurį iš 23-25 punktų, kur būdas apima sulieto baltymo skyrimą, įvedant subjektui viruso arba plazmidės vektorių, apimantį nukleorūgštį, kuri koduoja OX-40L sulietą polipeptidą, kur sulietas polipeptidas susiformuoja į sulietą baltymą.

27. Sulietas baltymas pagal 26 punktą, kur viruso vektorius yra adenoviruso vektorius, retroviruso vektorius arba herpes viruso vektorius.

28. Sulietas baltymas pagal 27 punktą, kur viruso vektorius yra susilpnintas arba nepajėgus virusas.

29. Sulietas baltymas pagal 18 punktą, kur antigenas yra viruso antigenas, bakterinis antigenas arba naviko antigenas.

---

(51) Int.Cl. ***A61K 45/06*** (2006.01)
A61K 31/4152 (2006.01)
A61K 31/4155 (2006.01)
A61K 31/485 (2006.01)
C07D 403/12 (2006.01)
C07D 231/22 (2006.01)
C07D 401/12 (2006.01)
C07D 471/04 (2006.01)

(11) **2276744**
(96) 09735235.5
(96) 2009 04 24
(97) 2011 01 26
(97) 2014 10 01
(86) PCT/EP2009/054974
(86) 2009 04 24
(87) WO 2009/130310
(87) 2009 10 29

(30) 08380122, 2008 04 25, EP

(72) BUSCHMANN, Helmut, Heinrich, DE
VELA-HERN NDEZ, José, Miguel, ES
ZAMANILLO-CASTANEDO, Daniel, ES

(73) Laboratorios del. Dr. Esteve, S.A., 08041 Barcelona, ES

(74) Reda ŽABOLIENĖ, 7, Advokatės Redos Žabolienės kontora METIDA, Verslo centras VERTAS, Gynėjų g. 16, LT-01109 Vilnius, LT

(54) 1-Aril-3-aminoalkoksipirazolai kaip sigma ligandai, didinantys opioidų analgetinį poveikį ir mažinantys priklausomybę nuo jų

Apibrėžties punktai: 16, brėžiniai: 10.

(57) 1. Mažiausiai vieno sigma ligando ir mažiausiai vieno opioido receptoriaus ligando farmacinė kompozicija, kurioje sigma ligandas turi bendrą formulę (I):

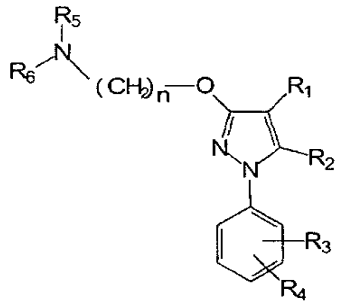

(I)

kurioje:

R_1 yra parinkta iš grupės, sudarytos iš vandenilio, alkilo, cikloalkilo, alkenilo, arilo, arilalkilo, nearomatinio heterociklilo, aromatinio heterociklilo, heterociklilalkilo, $-COR_8$, $-C(O)OR_8$, $-C(O)NR_8R_9$, -CN, $-OR_8$, $-OC(O)R_8$, $-S(O)_t-R_8$, $-NFR_8R_9$, $-NR_8C(O)R_9$, $-NO_2$, $-N=CR_8R_9$ arba halogeno;

R_2 yra parinkta iš grupės, sudarytos iš vandenilio, alkilo, cikloalkilo, alkenilo, arilo, arilalkilo, heterociklilo, heterociklilalkilo, $-COR_8$, $-C(O)OR_8$, $-C(O)NR_8R_9$, -CN, $-OR_8$, $-OC(O)R_8$, $-S(O)_t-R_8$, $-NR_8R_9$, $-NR_8C(O)R_9$, $-NO_2$, $-N=CR_8R_9$ arba halogeno;

R_3 ir R_4 nepriklausomai yra parinktos iš grupės, sudarytos iš vandenilio, alkilo, cikloalkilo, alkenilo, arilo, arilalkilo, heterociklilo, heterociklilalkilo, $-COR_8$, $-C(O)OR_8$, $-C(O)NR_8R_9$, -CN, $-OR_8$, $-OC(O)R_8$, $-S(O)_t-R_8$, $-NR_8R_9$, $-NR_8C(O)R_9$, $-NO_2$, $-N=CR_8R_9$ arba halogeno, arba kartu jos sudaro kondensuotą žiedo sistemą;

R_5 ir R_6 nepriklausomai yra parinktos iš grupės, sudarytos iš vandenilio, alkilo, cikloalkilo, alkenilo, arilo, arilalkilo, heterociklilo, heterociklilalkilo, $-COR_8$, $-C(O)OR_8$, $-C(O)NR_8R_9$, -CN, $-OR_8$, $-OC(O)R_8$, $-S(O)_t-R_8$, $-NR_8R_9$, $-NR_8C(O)R_9$, $-NO_2$, $-N=CR_8R_9$ arba halogeno, arba kartu su azoto atomu, prie kurio jos yra prisijungusios, sudaro heterociklilo grupę;

n yra parinktas iš 1, 2, 3, 4, 5, 6, 7 arba 8;

t yra 1,2 arba 3;

R_8 ir R_9 kiekviena nepriklausomai yra parinkta iš vandenilio, alkilo, cikloalkilo, alkenilo, arilo, heterociklilo, alkoksi, ariloksi arba halogeno;

arba jo farmaciniu požiūriu priimtina druska arba solvatas.

2. Derinys pagal 1 punktą, kuriame R_1 yra parinkta iš H, $-COR_8$ arba alkilo.

3. Derinys pagal 1 arba 2 punktą, kuriame R_2 yra H arba alkilas.

4. Derinys pagal bet kurį iš ankstesnių punktų, kuriame R_3 ir R_4 yra fenilo grupės meta ir para padėtyse.

5. Derinys pagal bet kurį iš ankstesnių punktų, kuriame R_3 ir R_4 nepriklausomai yra parinktos iš halogeno arba alkilo.

6. Derinys pagal bet kurį iš 1-3 punktų, kuriame R_3 ir R_4 kartu sudaro kondensuotą naftilo žiedo sistemą.

7. Derinys pagal bet kurį iš ankstesnių punktų, kuriame n yra parinktas iš 2, 3 ir 4.

8. Derinys pagal bet kurį iš ankstesnių punktų, kuriame R_5 ir R_6 kartu sudaro morfolin-4-ilo grupę.

9. Derinys pagal 1 punktą, kuriame I formulės junginys yra parinktas iš:

[1] 4-{2-(1-(3,4-dichlorfenil)-5-metil-1H pirazol-3-iloksi) etil}morfolino

[2] 2-[1-(3,4-dichlorfenil)-5-metil-1H-pirazol-3-iloksi]-N,N-dietiletanamino

[3] 1-(3,4-dichlorfenil)-5-metil-3-[2-(pirolidin-1-il) etoksi]-1H-pirazolo

[4] 1-(3,4-dichlorfenil)-5-metil-3-[3-(pirolidin-1-il) propoksi]-1H-pirazolo

[5] 1-{2-[1-(3,4-dichlorfenil)-5-metil-1H-pirazol-3-iloksi] etil}piperidino

[6] 1-{2-[1-(3,4-dichlorfenil)-5-metil-1H-pirazol-3-iloksi] etil}-1H-imidazolo

[7] 3-{1-[2-(1-(3,4-dichlorfenil)-5-metil-1H-pirazol-3-iloksi)etil]piperidin-4-il}-3H-imidazo[4,5-b]piridino

[8]1-{2-[1-(3,4-dichlorfenil)-5-metil-1H-pirazol-3-iloksi] etil}-4-metilpiperazino

[9] etilo 4-{2-[1-(3,4-dichlorfenil)-5-metil-1H-pirazol-3-iloksi]etil}piperazino karboksilato

[10] 1-(4-(2-(1-(3,4-dichlorfenil)-5-metil-1H-pirazol-3-iloksi)etil)piperazin-1-il)etanono

[11] 4-{2-[1-(4-metoksifenil)-5-metil-1H-pirazol-3-iloksi]etil}morfolino

[12] 1-(4-metoksifenil)-5-metil-3-[2-(pirolidin-1-il) etoksi]-1H-pirazolo

[13] 1-(4-metoksifenil)-5-metil-3-[3-(pirolidin-1-il) propoksi]-1H-pirazolo

[14] 1-[2-(1-(4-metoksifenil)-5-metil-1H-pirazol-3-iloksi)etil]piperidino

[15] 1-{2-[1-(4-metoksifenil)-5-metil-1H-pirazol-3-iloksi]etil}-1H-imidazolo

[16] 4-{2-[1-(3,4-dichlorfenil)-5-fenil-1H-pirazol-3-iloksi]etil}morfolino

[17] 1-(3,4-dichlorfenil)-5-fenil-3-[2-(pirolidin-1-il) etoksi]-1 H-pirazolo

[18] 1-(3,4-dichlorfenil)-5-fenil-3-[3-(pirolidin-1-il) propoksi]-1H-pirazolo

[19] 1-{2-[1-(3,4-dichlorfenil)-5-fenil-1H-pirazol-3-iloksi]etil}piperidino

[20] 1-{2-[1-(3,4-dichlorfenil)-5-fenil-1H-pirazol-3-iloksi]etil}-1H-imidazolo

[21]2-{2-[1-(3,4-dichlorfenil)-5-fenil-1H-pirazol-3-iloksi] etil}-1,2,3,4-tetrahidroizochinolino

[22] 4-{4-[1-(3,4-dichlorfenil)-5-metil-1H-pirazol-3-iloksi]butil}morfolino

[23] 1-(3,4-dichlorfenil)-5-metil-3-[4-(pirolidin-1-il) butoksi]-1H-pirazolo

[24] 1-{4-[1-(3,4-dichlorfenil)-5-metil-1H-pirazol-3-iloksi]butil}piperidino

[25]1-{4-[1-(3,4-dichlorfenil)-5-metil-1H-pirazol-3-iloksi]butil}-4-metilpiperazino

[26] 1-{4-[1-(3,4-dichlorfenil)-5-metil-1H-pirazol-3-iloksi]butil}-1H-imidazolo

[27] 4-[1-(3,4-dichlorfenil)-5-metil-1H-pirazol-3-iloksi]-N,N-dietilbutan-1-amino

[28]1-{4-[1-(3,4-dichlorfenil)-5-metil-1H-pirazol-3-iloksi]butil}-4-fenilpiperidino

[29] 1-{4-[1-(3,4-dichlorfenil)-5-metil-1H-pirazol-3-iloksi]butil}-6,7-dihidro-1 H-indol-4(5H)-ono

[30] 2-{4-[1-(3,4-dichlorfenil)-5-metil-1H-pirazol-3-iloksi]butil}-1,2,3,4-tetrahidroizochinolino

[31] 4-{2-[1-(3,4-dichlorfenil)-5-izopropil-1H-pirazol-3-iloksi]etil}morfolino

[32]2-[1-(3,4-dichlorfenil)-5-izopropil-1 H-pirazol-3-iloksi]-N,N-dietiletanamino

[33] 1-(3,4-dichlorfenil)-5-izopropil-3-[2-(pirolidin-1-il) etoksi]-1H-pirazolo

[34] 1-(3,4-dichlorfenil)-5-izopropil-3-[3-(pirolidin-1-il) propoksi]-1H-pirazolo

[35] 1-{2-[1-(3,4-dichlorfenil)-5-izopropil-1H-pirazol-3-iloksi]etil}piperidino

[36] 2-{2-[1-(3,4-dichlorfenil)-5-izopropil-1H-pirazol-3-iloksi]etil}-1,2,3,4-tetrahidroizochinolino

[37] 4-{2-[1-(3,4-dichlorfenil)-1H-pirazol-3-iloksi]etil} morfolino

[38] 2-[1-(3,4-dichlorfenil)-1H-pirazol-3-iloksi] N,N-dietiletanamino

[39] 1-(3,4-dichlorfenil)-3-[2-(pirolidin-1-il)etoksi]-1H-pirazolo

[40] 1-{2-[1-(3,4-dichlorfenil)-1H-pirazol-3-iloksi]etil} piperidino

[41] 1-(3,4-dichlorfenil)-3-[3-(pirolidin-1-il)propoksi]-1H-pirazolo

[42]1-{2-[1-(3,4-dichlorfenil)-5-metil-1H-pirazol-3-iloksi]etil}piperazino

[43] 1-{2-[1-(3,4-dichlorfenil)-5-metil-1H-pirazol-3-iloksi]etil}pirolidin-3-amino

[44]4-{2-[1-(3,4-dichlorfenil)-4,5-dimetil-1H-pirazol-3-iloksi]etil}morfolino

[45]4-{2-[1-(3,4-dichlorfenil)-4,5-dimetil-1H-pirazol-3-iloksi]etil}morfolino

[46]2-[1-(3,4-dichlorfenil)-4,5-dimetil-1 H-pirazol-3-iloksi]-N,N-dietiletanamino

[47] 1-(3,4-dichlorfenil)-4,5-dimetil-3-[2-(pirolidin-1-il) etoksi]-1H-pirazolo

[48] 1-(3,4-dichlorfenil)-4,5-dimetil-3-[3-(pirolidin-1-il) propoksi]-1H-pirazolo

[49] 1-{2-[1-(3,4-dichlorfenil)-4,5-dimetil-1H-pirazol-3-iloksi]etil}piperidino

[50] 4-{4-[1-(3,4-dichlorfenil)-1H-pirazol-3-iloksi]butil} morfolino

[51]((2S,6R)-4-{4-[1-(3,4-dichlorfenil)-1H-pirazol-3-iloksi]butil}-2,6-dimetilmorfolino

[52] 1-{4-[1-(3,4-dichlorfenil)-1H-pirazol-3-iloksi]butil} piperidino

[53] 1-(3,4-dichlorfenil)-3-[4-(pirolidin-1-il)butoksi]-1H-pirazolo

[55] 4-[1-(3,4-dichlorfenil)-1H-pirazol-3-iloksi]-N,N-dietilbutan-1-amino

[56] N-benzil-4-[1-(3,4-dichlorfenil)-1 H-pirazol-3-iloksi]-N-metilbutan-1-amino

[57]4-[1-(3,4-dichlorfenil)-1 H-pirazol-3-iloksi]-N-(2-metoksietil)-N-metilbutan-1-amino

[58] 4-{4-[1-(3,4-dichlorfenil)-1H-pirazol-3-iloksi]butil} tiomorfolino

[59]1-[1-(3,4-dichlorfenil)-5-metil-3-(2-morfolinetoksi)-1 H-pirazol-4-il]etanono

[60]1-{1-(3,4-dichlorfenil)-5-metil-3-[2-(pirolidin-1-il) etoksi]-1H-pirazol-4-il}etanono

[61] 1-{1-(3,4-dichlorfenil)-5-metil-3-[2-(piperidin-1-il) etoksi]-1H-pirazol-4-il}etanono

[62] 1-{1-(3,4-dichlorfenil)-3-[2-(dietilamino)etoksi]-5-metil-1H-pirazol-4-il}etanono

[63] 4-{2-[5-metil-1-(naftalen-2-il)-1H-pirazol-3-iloksi] etil}morfolino

[64] N,N-dietil-2-[5-metil-1-(naftalen-2-il)-1H-pirazol-3-iloksi]etanamino

[65] 1-{2-[5-metil-1-(naftalen-2-il)-1H-pirazol-3-iloksi] etil}piperidino

[66] 5-metil-1-(naftalen-2-il)-3-[2-(pirolidin-1-il)etoksi]-1H-pirazolo arba

jo farmaciniu požiūriu priimtinos druskos arba solvato.

10. Derinys pagal bet kurį iš ankstesnių punktų, kuriame opioido receptoriaus ligandas apima morfiną.

11. Derinys pagal 1 punktą, kuriame derinys apima 4-{2-[5-metil-1-(naftalen-2-il)-1H-pirazol-3-iloksi]etil} morfoliną ir morfiną.

12. Derinys pagal bet kurį iš ankstesnių punktų, skirtas panaudoti opioidų arba opiatų analgetinio poveikio sustiprinimui ir/arba jų sukeltos priklausomybės sumažinimui.

13. Derinys pagal bet kurį iš 1-11 punktų, skirtas panaudoti opioidų arba opiatų analgetinio poveikio sustiprinimui.

14. Derinys pagal bet kurį iš 1-11 punktų, skirtas panaudoti opioidų arba opiatų sukeltos priklausomybės sumažinimui.

15. Derinys iš mažiausiai vieno sigma ligando ir mažiausiai vieno opioido arba opiato junginio, skirtas

vartoti vienu metu, atskirai arba paeiliui, skirtas panaudoti opioidų arba opiatų analgetinio poveikio sustiprinimui ir jų sukeltos priklausomybės sumažinimui.

16. Derinys, skirtas panaudoti pagal 15 punktą, kur opioido receptoriaus ligandas apima morfiną.

---

(51) Int.Cl. ***A61K 47/48*** (2006.01)
C07K 16/32 (2006.01)
G01N 33/574 (2006.01)
(11) **2293819**
(96) 09772265.6
(96) 2009 06 05
(97) 2011 03 16
(97) 2014 09 03
(86) PCT/EP2009/056976
(86) 2009 06 05
(87) WO 2010/000565
(87) 2010 01 07
(30) 200801652, 2008 06 02, ES
(72) ARRIBAS LOPEZ, Joaqu n, ES
PEDERSEN, Kim, ES
ANGELLINI, Pier-Davide, ES
PARRA PALAU, Josep Lluis, ES
LAOS, Sirle, ES
BASELGA TORRES, José, ES
(73) Fundacio Privada Institut De Recerca Hospital Universitari Vall Hebron, 08035 Barcelona, ES
Fundacio Privada Institucio Catalana De Recerca I Estudis Avancants, 08010 Barcelona, ES
Fundacio Privada Institut d`Investigacio Oncologica de Vall-Hebron, 08035 Barcelona, ES
(74) Jurga PETNIŪNAITĖ, 51, AAA Law, J.Jasinskio g. 16A, LT-03163 Vilnius, LT
(54) Vėžio, ekspresuojančio HER2 receptoriaus sutrumpintą variantą, diagnozavimo būdas
Apibrėžties punktai: 25, brėžiniai: 0.

(57) 1. Antikūnas arba jo fragmentas, kuris atpažįsta HER2 receptoriaus sutrumpintos formos, kuri apibrėžta seka SEQ ID Nr. 1, epitopą, kur minėtas epitopas yra apibrėžtas seka, turinčia SEQ ID Nr. 2, kur antikūnas arba jo fragmentas yra tinkamas atskirti SEQ ID Nr. 1 baltymą nuo HER2 receptoriaus.

2. Antikūnas arba jo fragmentas pagal 1 punktą, kur epitopas apima SEQ ID Nr. 3.

3. Antikūnas arba jo fragmentas pagal vieną arba keletą ankstesnių punktų, kur antikūnas arba jo fragmentas yra tinkamas atskirti SEQ ID Nr. 1 baltymą nuo HER2 receptoriaus sutrumpintos formos 648-CTF/p95.

4. Antikūnas arba jo fragmentas pagal 2 arba 3 punktą, kur skirtumas gali būti vizualizuotas vienu arba keletu iš imunofluorescencijos, tėkmės citometrijos, imunohistochemijos kultivuotose ląstelėse ir imunohistochemija paciento mėginyje.

5. Antikūnas arba jo fragmentas pagal vieną arba keletą ankstesnių punktą, kuris yra poliklonins.

6. Antikūnas arba jo fragmentas pagal vieną arba keletą iš 1-4 punktų, kuris yra monokloninis antikūnas arba jo fragmentas.

7. Antikūnas arba jo fragmentas pagal 6 punktą, pagamintas hibridomos ląstelių linijos, deponuotos «Deutschland Sammlung von Mikroorganismen und Zellen-DSMZ» registracijos numeriu DSM ACC2904 arba hibridomos ląstelių linijos, deponuotos «Deutschland Sammlung von Mikroorganismen und Zellen-DSMZ» registracijos numeriu DSM ACC2980.

8. Antikūnas arba jo fragmentas pagal vieną arba keletą ankstesnių punktą, kur fragmentas yra parinktas iš grupės, sudarytos iš F(ab), F(ab‘) ir Fv.

9. Hibridoma, produkuojanti monokloninį antikūną pagal 6 arba 7 punktą.

10. Peptidas, kuris susideda iš SEQ ID Nr. 3 arba SEQ ID Nr. 4, kuris yra pasirinktinai konjuguotas su imunogenu, skirtas panaudoti antikūno gamybos būde pagal bet kurį 1 arba 2 punktą, kur būdas apima imunizaciją minėtu peptidu.

11. Monokloninio antikūno gavimo būdas, kur hibridomos ląstelių linija pagal 9 punktą yra auginama tinkamoje kultūros terpėje ir monokloninis antikūnas išgaunamas iš šios terpės.

12. Vėžio diagnozavimo būdas, kuris apima aptikimą HER2 receptoriaus sutrumpintos formos, susidedančios iš aminorūgščių sekos SEQ ID Nr. 1 paciento mėginyje, kur aptikimas yra atliekamas priemonėmis, parinktomis iš grupės, apimančios:
(i) aptikimą per skirtingą HER2 receptoriaus sutrumpintos formos, susidedančios iš SEQ ID Nr. 1, migraciją HER2 receptoriaus pilnos formos atžvilgiu; ir
(ii) aptikimą pagal susirišimą su vienu arba keletu antikūnų, kaip apibrėžta viename arba kelete 1-11 punktų.

13. Būdas pagal 12 punktą, kuris yra prognozuojantis būdas, leidžiantis prognozuoti naviko ir/arba metastazių augimo progresavimą.

14. Panaudojimas antikūno arba jo fragmento pagal bet kurį iš 1-8 punktų diagnozei ir prognozės nustatymui išskirtuose vėžio mėginiuose, kur yra ekspresuotas HER2 receptorius.

15. Agentas, skirtas diagnozei ir prognozės nustatymui išskirtuose tokio vėžio mėginiuose, kuris ekspresuoja HER2 receptorių arba jo sutrumpintus variantus, kuris apima bent vieną antikūną arba jo fragmentą pagal bet kurį 1-8 punktą.

16. Agentas, skirtas diagnozei pagal 15 punktą, kur antikūnas arba jo fragmentas yra užneštas ant kieto pagrindo.

17. Rinkinys, skirtas diagnozei ir prognozės nustatymui išskirtuose tokio vėžio mėginiuose, kuris ekspresuoja HER2 receptorių arba jo sutrumpintus variantus, kuris apima bent vieną antikūną arba jo fragmentą pagal bet kurį 1-8 punktą, skirtą aptikti mėginyje buvimą HER2 receptoriaus sutrumpintos formos, susidedančios iš SEQ ID Nr. 1.

18. Rinkinys, skirtas diagnozei ir prognozės nustatymui pagal 17 punktą, kur aptikimo priemonės apima bent vieną agentą pagal 15 arba 18 punktą.

19. Rinkinys, skirtas diagnozei ir prognozės nustatymui pagal 17 punktą, kur aptikimo priemonės susideda iš aptikimo skirtingos HER2 receptoriaus sutrumpintos formos SEQ ID Nr. 1 migracijos minėto HER2 receptoriaus pilnos formos atžvilgiu.

20. Antikūnas arba jo fragmentas pagal vieną arba keletą iš 1-9 punktų, skirtas terapiniam panaudojimui.

21. Antikūnas arba jo fragmentas pagal 20 punktą, skirtas panaudoti gydymui arba prevencijai vėžio, kurio atveju bent HER2 receptoriaus sutrumpinta forma, susidedanti iš SEQ ID Nr. 1, yra ekspresuota.

22. Antikūnas arba jo fragmentas pagal 21 punktą, skirtas panaudoti gydymui arba prevencijai krūties vėžio žinduoliuose, įskaitant žmogų.

23. Antikūnas arba jo fragmentas pagal 21 punktą, skirtas panaudoti gydymui arba prevencijai vėžio, parinkto iš grupės, apimančios plaučių, kasos, gaubtinės žarnos, skrandžio, prostatos, galvos ir kaklo, odos, inkstų, sėklidžių, skydliaukės, šlapimo pūslės, gimdos, vulvos, endometriumo, kiaušidžių, stemplės, burnos, seilių liaukų, gerklų, pilvaplėvės, nosies ir ryklės srities, kiaušintakių vėžį, Wilms'o naviką, taip pat limfomą, sinovijos sarkomą, meduloblastomą, trofoblastinį naviką, gliomą, glioblastomą, cholangiokarcinomą, cholesteatomą, chondrosarkomą, ependimomą, neurilemomą, neuromą, rabdomiosarkomą.

24. Panaudojimas antikūno arba jo fragmento pagal bet kurį iš 1-8 punktų gamybai vaisto, skirto gydymui vėžio, kurio atveju bent HER2 receptoriaus sutrumpinta forma, susidedanti iš SEQ ID Nr. 1, yra ekspresuota.

25. Farmacinė kompozicija, skirta gydymui vėžio, kurio atveju bent HER2 receptoriaus sutrumpinta forma, susidedanti iš SEQ ID Nr. 1, yra ekspresuota, b e s i s k i r i a n t i tuo, kad ji apima antikūną arba jo fragmentą pagal bet kurį iš 1-8 punktų ir bent vieną farmaciniu požiūriu priimtiną papildomą medžiagą ir/arba nešiklį.

---

(51) Int.Cl. ***A61K 47/48*** (2006.01)
C07K 14/745 (2006.01)

(11) **2318050**

(96) 09790935.2

(96) 2009 07 29

(97) 2011 05 11

(97) 2014 09 03

(86) PCT/US2009/052103

(86) 2009 07 29

(87) WO 2010/014708

(87) 2010 02 04

(30) 184567, 2008 08 01, US

(72) TURECEK, Peter, AT
SIEKMANN, Juergen, AT

(73) Baxter International Inc., Deerfield, IL 60015, US
Baxter Healthcare SA, 8152 Glattpark (Opfikon), CH

(74) Ramunė GARŠVIENĖ, 30, Dūkštų g. 28-20, LT-07171 Vilnius, LT

(54) Faktoriaus VIII polimerų konjugatai
Apibrėžties punktai: 8, brėžiniai: 7.

(57) 1. PEG (polietilenglikolio), polisalicilo rūgšties (PSR) arba dekstrano prie VIII faktoriaus (VIIIF) oksiduoto karbohidrato konjugavimo būdas, apimantis oksiduotos karbohidrato liekanos kontaktavimą su aktyvuotais PEG, PSR ir dekstranu sąlygose, kurios tinkamos konjugacijai; kuriame minėtas VIIIF, būdamas konjuguotas prie PEG, PSR arba dekstrano, užlaiko mažiausiai 50 % įgimto VIIIF biologinio aktyvumo.

2. Būdas pagal 1 punktą, kuriame aktyvuoti PEG, PSR ir dekstranas yra parinkti iš grupės, susidedančios iš PER-hidrazido, PSR- hidrazino arba aldehidu aktyvuoto dekstrano.

3. Būdas pagal 1 punktą, kuriame karbohidrato liekaną oksiduoja inkubuojant buferyje, apimančiame $NaIO_4$.

4. Būdas pagal 1 punktą, kuriame VIIIF oksiduoto karbohidrato liekana yra VIII faktoriaus B domene.

5. Modifikuotas VIII faktorius, gautas būdu pagal bet kurį iš nuo 1 iki 4 punktų.

6. Baltyminė molekulė, apimanti:
a) VIII faktoriaus molekulę; ir
b) mažiausiai vieno iš PSR, PEG arba dekstrano ryšį prie minėto VIII faktoriaus molekulės, kuriame minėtas PSR, PEG arba dekstranas yra prijungtas prie VIII faktoriaus per vieną arba daugiau karbohidrato liekanų, esančių VIII faktoriaus B domene, kuriame minėta molekulė užlaiko mažiausiai 50 % įgimto VIIIF biologinio aktyvumo.

7. Būdas pagal 1 punktą, kuriame, kuriame minėtas VIIIF, kuris konjuguotas prie vandenyje tirpaus polimero užlaiko mažiausiai 80 % įgimto VIIIF biologinio aktyvumo.

8. Molekulė pagal 6 punktą, kuriame minėta molekulė užlaiko mažiausiai 80 % įgimto VIIIF biologinio aktyvumo.

---

(51) Int.Cl. ***A61K 47/48*** (2006.01)
A61K 9/00 (2006.01)
A61K 31/08 (2006.01)
A61P 23/00 (2006.01)
C08B 37/16 (2006.01)
B82Y 5/00 (2006.01)
(11) **2523691**
(96) 11700182.6
(96) 2011 01 14
(97) 2012 11 21
(97) 2014 10 01
(86) PCT/EP2011/050428
(86) 2011 01 14
(87) WO 2011/086146
(87) 2011 07 21
(30) 10150786, 2010 01 14, EP
(72) ROEWER, Norbert, DE
BROSCHEIT, Jens, DE
(73) SapioTec GmbH, 97082 Würzburg, DE
(74) Reda ŽABOLIENĖ, 7, Advokatės Redos Žabolienės kontora METIDA, Verslo centras VERTAS, Gynėjų g. 16, LT-01109 Vilnius, LT
(54) Flurano kompleksas
Apibrėžties punktai: 11, brėžiniai: 0.
(57) 1. Kompleksas, sudarytas iš α-ciklodekstrino ir flurano, b e s i s k i r i a n t i s mažiausiai 3 masės % flurano kiekiu, skaičiuojant nuo bendros komplekso masės.

2. Kompleksas pagal 1 punktą, b e s i s k i r i a n t i s mažiausiai 5 masės % flurano kiekiu, geriau mažiausiai 7 masės %, dar geriau mažiausiai 8 masės %, dar geriau 8 - 12 masės %.

3. Kompleksas pagal 1 arba 2 punktą, b e s i s k i r i a n t i s tuo, kad fluranas yra parinktas iš grupės, susidedančios iš sevoflurano, enflurano, izoflurano, desflurano ir metoksiflurano.

4. Kompleksas pagal bet kurį iš 1 – 3 punktų, b e s i s k i r i a n t i s tuo, kad minėtas kompleksas turi 5 - 15 masės %, geriau 7 - 13 masės % vandens kiekį.

5. Kompleksas pagal bet kurį iš 1 – 4 punktų, skirtas panaudoti kaip vaistas.

6. Anestezinė kompozicija, paruošta peroraliniam ir/arba intraveniniam vartojimui, b e s i s k i r i a n t i tuo, kad minėta kompozicija apima kompleksą pagal bet kurį iš 1 – 4 punktų.

7. Komplekso pagal bet kurį iš 1 – 4 punktų gavimo būdas, b e s i s k i r i a n t i s sekančiomis pakopomis:

a. α-ciklodekstrino vandeninio tirpalo paruošimu,
b. flurano pridėjimu į vandeninį tirpalą,
c. nusodinto komplekso atskyrimu.

8. Būdas pagal 7 punktą, b e s i s k i r i a n t i s tuo, kad α-ciklodekstrino koncentracija vandeniniame tirpale, paruoštame a) pakopoje, yra 5 - 30 masės %, geriau 5 - 20 masės %, dar geriau 5 - 15 masės %.

9. Būdas pagal 7 arba 8 punktą, b e s i s k i r i a n t i s tuo, kad flurano yra pridedama b) pakopoje molių santykiu atitinkamai su α-ciklodekstrinu nuo 1:0,5 iki 1:2, geriau nuo 1:0,8 tiki 1:1,2.

10. Būdas pagal bet kurį iš 7 – 9 punktų, b e s i s k i r i a n t i s tuo, kad flurano yra pridedama b) pakopoje kambario temperatūroje.

11. Būdas pagal bet kurį iš 7 – 10 punktų, b e s i s k i r i a n t i s tuo, kad po flurano pridėjimo yra vykdomas minėto mišinio vėsinimas, geriau tarp 5 ir 10 °C temperatūroje.

---

(51) Int.Cl. ***A63H 3/36*** (2006.01)
A63H 27/127 (2006.01)
A63H 27/00 (2006.01)
(11) **2759323**
(96) 13163293.7
(96) 2013 04 11
(97) 2014 07 30
(97) 2014 12 10
(30) 2804810, 2013 02 08, CA
(72) Sullivan, Timothy Michael, US
(73) Spin Master Ltd., Toronto, Ontario M5V 1B6, CA
(74) Liucija JANICKAITĖ, 29, Inpatra UAB, Šeškinės g. 59-53, LT-07162 Vilnius, LT
(54) Skraidanti žaislinė statulėlė
Apibrėžties punktai: 15, brėžiniai: 6.
(57) 1. Skraidanti žaislinė statulėlė (1), sudaryta iš:
pagrindinio korpuso (10), pagrindinį korpusą sudaro viršutinė korpuso dalis (12), apatinė korpuso dalis (14) ir vidurinioji korpuso dalis (16), viduriniąją korpuso dalį sudaro juosmens dalis (18) ir klubo dalis (20);
centrinio veleno (70), sumontuoto ant pagrindinio korpuso (10) centrinės ašies (A), centrinio veleno pirmasis galas pritvirtintas prie viršutinės korpuso dalies (12), o antrasis, priešingas, centrinio veleno galas pritvirtintas prie apatinės korpuso dalies (14);
varančiojo variklio (52), skirto įsukti rotoriaus mazgą (30), rotoriaus mazgas turi mažiausiai dvi pagrindinio propelerio mentes (32) aerodinaminiam skraidančios žaislinės statulėlės (1) pakėlimui sudaryti, rotoriaus mazgas sumontuotas juosmens dalyje (18);
elektros energijos šaltinio (50) varančiajam varikliui (52) paleisti;

valdymo sistemos (80, 90, 92) varančiojo variklio darbui reguliuoti;

kur juosmens dalis (18) ir klubo dalis (20) sumontuotos sukimuisi aplink centrinį veleną (70), minėtas juosmens dalies (18) ir klubo dalies (20) sukimasis yra nepriklausomas nuo centrinio veleno (70) sukimosi;

kur varančiojo variklio (52) paleidimas sukti rotoriaus mazgą (30) ir juosmens dalį (18) pirmąja sukimosi kryptimi perduoda aerodinaminį pakėlimą, priverčiantį skraidančiąją žaislinę statulėlę (1) skristi ir dar priverčiantį klubo dalį suktis antrąja sukimosi kryptimi, priešinga pirmajai sukimosi krypčiai; ir

kur centrinis velenas (70) išlieka nepriklausomas nuo juosmens dalies (18) ir klubo dalies (20) sukimosi.

2. Skraidanti žaislinė statulėlė pagal 1 punktą, kur varantysis variklis sumontuotas klubo dalyje.

3. Skraidanti žaislinė statulėlė pagal 1 arba 2 punktą, kur centrinis velenas tęsiasi per centrinį vamzdį (61), kad suktųsi jame, centrinis vamzdis pritvirtintas prie klubo dalies.

4. Skraidanti žaislinė statulėlė pagal bet kurį iš 1-3 punktų, kur pagrindinio propelerio mentės (32) šarnyriškai prijungtos prie rotoriaus mazgo.

5. Skraidanti žaislinė statulėlė pagal bet kurį iš 1-4 punktų, kur rotoriaus mazgas turi stabilizatoriaus strypų (40) porą, besitęsiančią nuo juosmens dalies, kad suktųsi kartu.

6. Skraidanti žaislinė statulėlė pagal bet kurį iš 1-5 punktų, kur pagrindinių propelerio menčių išoriniai galai (31) turi apsaugines vielos kilpas (33).

7. Skraidanti žaislinė statulėlė pagal bet kurį iš 1-6 punktų, kur klubo dalis turi mažiausiai dvi papildomas propelerio mentes (34), prie jos prijungtas ir besitęsiančias radialine kryptimi į jos išorę.

8. Skraidanti žaislinė statulėlė pagal 7 punktą, kur papildomo propelerio mentės šarnyriškai prijungtos prie klubo dalies.

9. Skraidanti žaislinė statulėlė pagal 7 arba 8 punktą, kur papildomo propelerio mentės pasunkintos išilgai apatinių savo kraštų.

10. Skraidanti žaislinė statulėlė pagal bet kurį iš 7-8 punktų, kur papildomo propelerio mentės prijungtos prie klubo dalies kampu, lyginant su centrine ašimi.

11. Skraidanti žaislinė statulėlė pagal bet kurį iš 1-10 punktų, kur kontrolės sistema apima pirmąjį siųstuvą (90), skirtą perduoti skrydžių valdymo signalus, ir pirmąjį imtuvą (92), skirtą priimti skrydžių valdymo signalus po to, kai skrydžių valdymo signalai atsispindi nuo paviršiaus, ir kontrolės grandinę (80), skirtą kontroliuoti ir išlaikyti skraidančios žaislinės statulėlės aukštį virš paviršiaus, matuojant atsispindinčių nuo paviršiaus skrydžio valdymo signalų stiprumą ir reguliuojant energijos kiekį, perduotą į variklį, pagal atspindėtų skrydžių valdymo signalų stiprumą.

12. Skraidanti žaislinė statulėlė pagal 11 punktą, kur kontrolės sistema apima antrąjį imtuvą, skirtą priimti skrydžio belaidžio valdymo signalus, ir antrąjį nuotolinį siųstuvą, skirtą perduoti skrydžio belaidžio valdymo signalus, ir kur kontrolės grandinė apima priemones, skirtas varikliui įjungti ir išjungti, reaguojant į belaidžio valdymo signalus.

13. Skraidanti žaislinė statulėlė pagal bet kurį iš 1-10 punktų, kur kontrolės sistema apima imtuvą, skirtą priimti belaidžio valdymo signalus, ir nuotolinį siųstuvą, skirtą perduoti belaidžio valdymo signalus į imtuvą, ir kontrolės grandinę, skirtą varikliui įjungti ir išjungti ir kontroliuoti ir išlaikanti skraidančios žaislinės statulėlės aukštį virš paviršiaus, reaguojant į bevielio valdymo signalus.

14. Skraidanti žaislinė statulėlė pagal bet kurį iš 1-13 punktų, kur kontrolės sistema apima variklio ribinį jungiklį, siekiant nutraukti varančiojo variklio maitinimą, kai elektros srovė į varantįjį variklį padidėja virš iš anksto nustatyto dydžio.

15. Skraidanti žaislinė statulėlė pagal bet kurį iš 1-14 punktų, kur juosmens dalis (18) ir klubo dalis (20) yra nepriklausomai besisukančios taip, kad varančiojo variklio (52) paleidimas sukti rotoriaus mazgą (30) ir juosmens dalį (18) pirmąja sukimosi kryptimi perduoda priešinio sukimosi jėgą klubo daliai (20), priverčiant klubo dalį (20) suktis antrąja sukimosi kryptimi, priešinga pirmajai sukimosi krypčiai.

---

(51) Int.Cl. ***B01L 7/00*** (2006.01)
B01L 3/00 (2006.01)
G06K 19/077 (2006.01)
C12M 1/00 (2006.01)
C12M 1/38 (2006.01)

(11) **1888239**
(96) 06743975.2
(96) 2006 05 23
(97) 2008 02 20
(97) 2014 10 01
(86) PCT/GB2006/001898
(86) 2006 05 23
(87) WO 2006/125980
(87) 2006 11 30
(30) PCT/GB2005/002048, 2005 05 24, WO 05076393, 2005 05 24, EP

(72) LANSDOWNE, David, Charles, GB
(73) Research Instruments Limited, Falmouth, Cornwall TR11 4TA, GB
(74) Marija LENKUTIENĖ, 6, Patentinių paslaugų centras, UAB, J. Basanavičiaus g. 11/1, LT-03108 Vilnius, LT

(54) Aparatas, skirtas ryšio palaikymui su atminties žymena ir jo panaudojimas

Apibrėžties punktai: 13, brėžiniai: 12.

(57) 1. Darbo vieta (30), skirta atpažinti reguliuojamos temperatūros biologinius bandinius, skirtus *in vitro* apvaisinimo procedūroms; darbo vietą (30) sudaro plokštė (11, 21, 22), skirta padėti bandiniui, stiklinis langelis (163) plokštėje (11, 21, 22), priemonės, skirtos projektuoti šviesai aukštyn pro stiklinį langelį (163), plokštės temperatūros reguliatorius ir skaitymo priemonės, sudarytos iš skaitytuvo ir antenos (16), skirtos ryšiui su RFID atminties žymena (13) palaikyti per belaidį elektromagnetinį ryšį, antena (16) yra patalpinta po plokšte (11, 21, 22), kad būtų palaikomas ryšys su atminties žymena, esančia ant arba virš plokštės; kur plokštė praleidžia šilumą iš vieno paviršiaus į kitą, o temperatūros reguliatorius termiškai kontaktuoja su apatiniu plokštės paviršiumi; darbo vieta turi minkštą magnetinę medžiagą, izoliuojančią anteną nuo supančių metalinių dalių; kur nuskaitymo priemonė yra pritaikyta palaikyti ryšiui su duomenų baze, kurioje saugomi atpažinimo signalai, kuriuos siunčia RFID atminties žymena (13) ir priima skaitytuvas, duomenų bazė ya valdoma programine įranga, turinčia apsaugos nuo kolizijų protokolą, pagal kurį yra atskiriami duomenys, priimami iš kelių indelių su prie jų pritvirtintais skirtingais atpažinimo kodais.

2. Darbo vieta (30) pagal apibrėžties 1 punktą, kur plokštė (11, 21, 22) yra elektriškai izoliuota arba turinti varžą.

3. Darbo vieta pagal apibrėžties 1 arba 2 punktą, kur plokštė turi stiklinę plokštelę (11), o temperatūros reguliatorius turi elektrai laidų šildymo sluoksnį (14), kaip plokštės (11, 21, 22) apatinio paviršiaus dangą.

4. Darbo vieta pagal apibrėžties 3 punktą, kur elektrai laidus šildymo sluoksnis (14) yra indžio alavo oksido sluoksnis.

5. Darbo vieta pagal bet kuį pirmesnį apibrėžties punktą, kur temperatūros reguliatoriuje yra skystis, pageidautina – vanduo.

6. Darbo vieta pagal apibrėžties 5 punktą papildomai turi kamerą (62), kurioje yra skystis, siurblį (47) pumpuoti skysčiui į kamerą (62), įleidimo kanalą, esantį tarp siurblio ir kameros, ir įleidimo slenkstį (59), einantį per įleidimo kanalą, kliudantį skysčio srautui tekėti įleidimo kanalu į pagrindinę kamerą (62).

7. Darbo vieta pagal apibrėžties 6 punktą, kur įleidimo slenkstis (59) yra pailgintas kryptimi, skersa vandens tekėjimo per slenkstį (59) krypčiai.

8. Darbo vieta pagal apibrėžties 6 arba 7 punktą, papildomai turinti vieną arba daugiau įleidimo kanalų, įtaisytų tarp siurblio (47) ir kameros (62); kiekvienas papildomas įleidimo kanalas turi įleidimo slenkstį (59–62), einantį per visą papildomą įleidimo kanalą, kliudantį skysčio srautui tekėti papildomu įleidimo kanalu į pagrindinę kamerą.

9. Darbo vieta pagal bet kurį iš apibrėžties 6–8 punktų, papildomai turinti išleidimo kanalą ir išleidimo slenkstį, einantį per išleidimo kanalą ir kliudantį skysčio srautui tekėti iš pagrindinės kameros (62) į išleidimo kanalą.

10. Darbo vieta pagal apibrėžties 9 punktą, kur išleidimo slenkstis yra pailgintas kryptimi, skersa vandens tekėjimo per išleidimo slenkstį krypčiai.

11. Darbo vieta pagal bet kurį iš apibrėžties 6–10 punktų, papildomai turinti vieną arba daugiau papildomų išleidimo kanalų; kiekvienas papildomas išleidimo kanalas turi išleidimo kanalą, kliudantį skysčio srautui tekėti iš pagrindinės kameros į papildomą išleidimo kanalą.

12. Darbo vietos pagal bet kurį iš apibrėžties 1–11 punktų panaudojimas, koduojant ir atpažįstantant biologinius bandinius, skirtus *in vitro* apvaisinimui.

13. Biologinių bandinių, skirtų *in vitro* apvaisinimui, kodavimo ir atpažinimo

būdas, sudarytas iš šių žingsnių: būdingų pacientui RFID atpažinimo kodų privirtinimas atitinkamai prie indelių, skirtų neapvaisintiems kiaušinėliams ir spermai; neapvaisintų kiaušinėlių ir spermos sudėjimas atitinkamai į tuos indelius; atitinkamų bandinių saugojimas, gabenimas ir sumaišymas indeliuose, turinčiuose tą patį kodą; kai vienas arba keli būdo žingsniai atliekami darbo vietoje pagal bet kurį iš apibrėžties 1–11 punktų, indelių ir bandinių, saugomų indelyje, informacija laikoma duomenų bazėje, duomenų bazė valdoma programine įranga, turinčia apsaugos nuo kolizijų protokolą, pagal kurį yra atskiriami duomenys, priimami iš kelių indelių su pritvirtintais prie jų skirtingais atpažinimo kodais.

---

(51) Int.Cl. ***B08B 9/00*** (2006.01)
(11) **1809427**
(96) 05824760.2
(96) 2005 10 28
(97) 2007 07 25
(97) 2014 09 17
(86) PCT/US2005/039405
(86) 2005 10 28
(87) WO 2006/050332
(87) 2006 05 11
(30) 623847 P, 2004 10 29, US
259947, 2005 10 27, US
(72) MOUSER, Wayne Forward Techn. A Crest Group Company, US
MANCHESTER, Russell Forward Techn. A Crest Group, US
BARRETT, William Forward Techn. A Crest Group Comp, US
BERGMAN, Frederick Forward Techn. A Crest Group, US

(73) Forward Technology a Crest Group Company, Minneapolis, MN 55447, US

(74) Reda ŽABOLIENĖ, 7, Advokatės Redos Žabolienės kontora METIDA, Verslo centras VERTAS, Gynėjų g. 16, LT-01109 Vilnius, LT

(54) Būdas, aparatas ir sistema preciziniams komponentams valyti, besiremiantys dviem tirpikliais

Apibrėžties punktai: 20, brėžiniai: 10.

(57) 1. Būdas, skirtas preciziniams komponentams valyti, apimantis:

precizinių komponentų valymą pozicionuojant precizinius komponentus valymo bake (110), užpildytame pirmuoju tirpikliu (112), skirtu pašalinti teršalus nuo precizinio komponento;

precizinių komponentų skalavimą skalavimo bake (124), užpildytame antruoju tirpikliu (126), kur ant precizinio komponento pirmojo tirpiklio bet kokie likę kiekiai yra pašalinami antruoju tirpikliu, įtakojančiu taip, kad formuotų tirpiklių mišinį; ir

tirpiklių mišinio atskyrimą į pirmojo tirpiklio dalį ir antrojo tirpiklio dalį utilizavimo bake (136) šaldant tirpiklio mišinį taip, kad pirmoji tirpiklio dalis atsidurtų ant antrojo tirpiklio dalies viršaus, minėta pirmoji tirpiklio dalis ir antroji tirpiklio dalis yra atskiriamos vizualiai plika akimi, ir kur pirmoji tirpiklio dalis gali būti pašalinta iš utilizavimo bako.

2. Būdas pagal 1 punktą, kuriame pirmojo tirpiklio dalies pašalinimas iš utilizavimo bako apima tirpiklio mišinio pumpavimą iš skalavimo bako į utilizavimo baką taip, kad pirmoji tirpiklio dalis pasiektų utilizavimo užtvenkimą ir išsilietų į pašalinimo baką.

3. Būdas pagal 2 punktą, kuriame tirpiklio mišinio pumpavimas iš skalavimo bako yra užbaigiamas, kai antroji tirpiklio porcija artėja prie utilizavimo užtvenkimo.

4. Būdas pagal 2 punktą dar apima: pirmojo tirpiklio dalies pašalinimą iš išmetimo bako.

5. Būdas pagal 1 punktą, kuriame tirpiklio mišinio atskyrimas tampa reikalingas, kai tirpalo mišinio virimo taškas utilizavimo bake pasiekia antrojo tirpiklio virimo tašką bent per 10°C.

6. Būdas pagal 1 punktą, kuriame precizinio komponento valymas apima indukcinę kavitaciją pirmame tirpiklyje.

7. Būdas pagal 1 punktą, kuriame precizinio komponento valymas apima precizinio komponento vibraciją pirmame tirpiklyje.

8. Būdas pagal 1 punktą, kuriame precizinio komponento skalavimas apima indukcinę kavitaciją su tirpiklio mišiniu.

9. Būdas pagal 1 punktą, kuriame precizinio komponento skalavimas apima precizinio komponento skalavimą tirpiklių mišinyje.

10. Dviejų tirpiklių valymo sistema (100), skirta teršalams pašalinti nuo precizinių komponentų, apimanti:

valymo dalį, turinčią valymo baką (110), skirtą pirmajam tirpikliui (112) laikyti;

skalavimo dalį, turinčią skalavimo baką (124), skirtą antrajam tirpikliui (126) laikyti, antrasis tirpiklis turi antrojo tirpiklio virimo tašką bent apie 10 °C žemesnį už pirmojo tirpiklio,

antrasis tirpiklis tirpina bet kokį pirmąjį tirpiklį, likusį ant precizinio komponento iš valymo bako, skalavimo bakas dar turi kondensavimo ritę virš antrojo tirpiklio; ir tirpiklio utilizavimo dalis turi utilizavimo baką (136), skirtą laikyti pirmojo tirpiklio ir antrojo tirpiklio tirpiklių mišinį, utilizavimo bakas atskirtas nuo skalavimo bako, panaudojant perpildymo slenkstį, utilizavimo bakas dar apimantis šilumos šaltinį (138) ir šaldymo šaltinį (134), kuriame šilumos šaltinis sukuria padalinto antrojo tirpiklio garų apklotą virš skalavimo bako ir utilizavimo bako taip, kad antrojo tirpiklio švarus distiliatas kondensuotųsi ant kondensavimosi gyvatuko ir teka į skalavimo baką taip, kad antrojo tirpiklio lygis kyla iki jo kaskadų virš perpildymo užtvankos ir į utilizavimo baką, kuriame pirmojo tirpiklio koncentracija utilizavimo bake didėja per tam tikrą laiką, įtakojantį tirpiklių mišinio virimo taškui viršyti antrojo tirpiklio virimo tašką bent apie 10 °C taip, kad tirpiklių mišinys reikalautų atskyrimo, ir kuriame vėsinimo šaltinis šaldo tirpiklio mišinį utilizavimo bake tam, kad formuotų pirmojo tirpiklio dalį ir antrojo tirpiklio dalį, kurių kiekviena yra vizualiai atskiriama plika akimi taip, kad pirmoji tirpiklio dalis būtų pašalinama iš utilizavimo bako.

11. Dviejų tirpiklių valymo sistema pagal 10 punktą, kuriame tirpalo utilizavimo dalis apima išmetimo baką, atskirtą nuo utilizavimo bako per utilizavimo perpildymo slenkstį, pirmoji tirpiklio dalis teka virš utilizavimo perpildymo slenksčio ir į išmetimo baką.

12. Dviejų tirpiklių valymo sistema pagal 10 punktą, kuriame bent vienas iš pirmojo tirpiklio ir antrojo tirpiklio apima VOC neturintį tirpiklį.

13. Dviejų tirpiklių valymo sistema pagal 12 punktą, kuriame pirmasis tirpiklis apima sojos pagrindo tirpiklį.

14. Dviejų tirpiklių valymo sistema pagal 10 punktą, dar apima krepšį, skirtą precizinių komponentų perdavimui iš valymo bako į skalavimo baką.

15. Dviejų tirpiklių valymo sistema pagal 10 punktą, kurioje valymo bakas apima bent vieną ultragarsinį keitiklį tam, kad sukurtų kavitaciją pirmame tirpiklyje.

16. Dviejų tirpiklių valymo sistema pagal 10 punktą, kurioje skalavimo bakas apima bent vieną ultragarsinį keitiklį tam, kad sukurtų kavitaciją tirpiklių mišinyje.

17. Dviejų tirpiklių valymo sistema pagal 10 punktą, kurioje valymo dalis apima valymo recirkuliavimo kilpą, turinčią valymo pompą, valymo filtrą ir valymo šildytuvą, valymo pompa recirkuliuoja pirmąjį tirpiklį per valymo filtrą tam, kad pašalintų kietąsias daleles ir valymo pompa recirkuliuoja pirmąjį tirpiklį per valymo šildytuvą tam, kad šildytų pirmąjį tirpiklį.

18. Dviejų tirpiklių valymo sistema pagal 10 punktą, kurioje skalavimo dalis apima skalavimo recirkuliavimo kilpą, turinčią skalavimo pompą ir skalavimo filtrą, skalavimo pompa recirkuliuoja tirpiklių mišinį per skalavimo filtrą tam, kad pašalintų kietąsias daleles.

19. Dviejų tirpiklių valymo sistema pagal 10 punktą, kurioje skalavimo recirkuliavimo kilpa per skystį yra sujungta su utilizavimo baku ir kurioje skalavimo pompa pumpuoja tirpiklio mišinį per šaldymo šaltinį tam, kad atskirtų tirpiklio mišinį į pirmojo tirpiklio dalį ir antrojo tirpiklio dalį.

20. Dviejų tirpiklių valymo sistema pagal 10 punktą, kurioje utilizavimo bankas apima stebėjimo langelį, leidžiantį plika akimi matyti pirmojo tirpiklio dalį kaip ji yra pašalinama iš utilizavimo banko.

---

(51) Int.Cl. ***B29C 53/36*** (2006.01)
B29C 53/38 (2006.01)
B29C 35/02 (2006.01)
F16L 11/08 (2006.01)
F16L 55/162 (2006.01)
B29C 65/08 (2006.01)
B29C 65/16 (2006.01)
B29C 73/04 (2006.01)

(11) **2343179**

(96) 10150505.5

(96) 2010 01 12

(97) 2011 07 13

(97) 2014 11 12

(72) Otte, Carsten, DE
Einhaus, Gerhard, DE

(73) TWE Group GmbH, 48282 Emsdetten, DE

(74) Marija LENKUTIENĖ, 6, Patentinių paslaugų centras, UAB, J. Basanavičiaus g. 11/1, LT-03108 Vilnius, LT

(54) Ultragarsinis ir lazerinis suvirinimas vamzdžių restauravimui

Apibrėžties punktai: 7, brėžiniai: 0.

(57) 1. Vamzdžių restauravimui skirtos tūbos, sudarytos iš bent dalinai termoplastinės tekstilinės medžiagos, gavimo būdas, kur mažiausiai vieno rulono bent dalinai termoplastinės tekstilinės medžiagos du išoriniai kraštai yra suvirinami ultragarsinio suvirinimo ir/arba lazerinio suvirinimo būdu, kur termoplastinės tekstilinės medžiagos rulonai yra suvirinami nuo 3 iki 12 mm storio ribose ir bent dalinai termoplastinės tekstilinės medžiagos rulonų, sudarančių tūbą, suvirinimo metu suvirinimas atliekams taip, kad susiformuotų nepertraukiama suvirintoji siūlė, kurios plotis svyruoja nuo 25 iki 40 mm ribose.

2. Būdas pagal apibrėžties 1 punktą, b e s i s k i r i a n t i s tuo, kad, kaip tekstilinė medžiaga yra naudojama neaustinė medžiaga.

3. Būdas pagal vieną iš apibrėžties 1 arba 2 punktų, b e s i s k i r i a n t i s tuo, kad yra suvirinami keli bent dalinai termoplastinės tekstilinės medžiagos rulonai, tam kad susiformuotų daugiasluoksnė tūba.

4. Būdas pagal vieną iš apibrėžties nuo 1 iki 3 punktų, b e s i s k i r i a n t i s tuo, kad yra pagaminama tūba, kurios diametras svyruoja nuo 50 iki 3000 mm ribose, ypač nuo 150 iki 1500 mm ribose.

5. Būdas pagal vieną iš apibrėžties nuo 1 iki 4 punktų, b e s i s k i r i a n t i s tuo, kad suvirinimo metu ties suvirinimo siūle yra matuojama temperatūra, ir lazerio ir/arba ultragarso galia yra automatiškai priderinama taip, kad temperatūra ties suvirinimo siūle nukryptų daugiausia 3% nuo iš anksto nustatytos reikšmės.

6. Būdas pagal vieną iš apibrėžties nuo 1 iki 5 punktų, b e s i s k i r i a n t i s tuo, kad yra naudojami termoplastinės tekstilinės medžiagos rulonai, kurie vėliau ant pagamintos tūbos paviršiaus turi dangą, sudarytą iš medžiagos, parinktos iš poliuretano, polipropileno, polietileno ir/arba polivinilchlorido.

7. Vamzdžių restauravimo būdas, b e s i s k i r i a n t i s tuo, kad tūba, pagaminta būdu pagal vieną iš apibrėžties nuo 1 iki 6 punktų, yra impregnuojama dar nesukietintu polimeru, įterpiama į vamzdį, kurį reikia restauruoti ir po to dar nesukietintas polimeras yra sukietinamas tam, kad gautųsi restauruotas vamzdis.

---

(51) Int.Cl. ***B32B 27/40*** (2006.01)
C08J 7/04 (2006.01)
D21H 19/82 (2006.01)
C09D 175/04 (2006.01)

(11) **2399741**

(96) 09840260.5

(96) 2009 07 10

(97) 2011 12 28
(97) 2014 12 24
(86) PCT/ES2009/070282
(86) 2009 07 10
(87) WO 2010/094816
(87) 2010 08 26
(30) 200900469, 2009 02 19, ES
(72) DEL BARRIO PÉREZ, Javier, ES
LOPEZ QUESADA, Manuel, ES
(73) Taghleef Industries S.L., 23680 Alcalį La Real-Jaén, ES
(74) Otilija KLIMAITIENĖ, 35, AAA Law, J.Jasinskio g. 16A, LT-03163 Vilnius, LT
(54) Plėvelės naudojimas spaudinių laminavimui ir tokios plėvelės gamyba
Apibrėžties punktai: 14, brėžiniai: 2.

(57) 1. Plėvelės, apimančios plastiko plėvelės (1) substratą, pagamintą ekstruzijos būdu, kurios storis apima tarp 10 ir 40 μm, ant kurios padengimu yra uždėta alifatinio poliuretano (2) skysčio pagrindo dispersija, kurioje yra tarp 30% ir 100% kietos medžiagos, priklausomai nuo reikalaujamo minkšto prisilietimo, minėtos dangos storis yra tarp 0,2 ir 0,5 μm, kada yra sausa, panaudojimas spaudinių laminavimui.

2. Plėvelės, pagal 1 punktą, panaudojimas, kur dangos, kada yra sausa, storis, apima tarp 1 ir 3 μm.

3. Plėvelės, pagal bet kurį vieną ankstesnį punktą, panaudojimas, kur kietos medžiagos sudėtyje yra tarp 70% ir 95%, priklausomai nuo reikalingo minkšto prisilietimo laipsnio.

4. Plėvelės, pagal bet kurį vieną ankstesnį punktą, panaudojimas, kur skysčio pagrindo dispersija papildomai apima uretano alifatinę dispersiją kaip plastiko laminatui specifišką gruntą.

5. Plėvelės, pagal bet kurį vieną ankstesnį punktą, panaudojimas, kur skysčio pagrindo dispersija papildomai apima polimero grandinių su skersinėmis jungtimis ir/arba kitomis plastiko dervomis, kurios veikia kaip rišikliai, tipo kietiklį, apimantį tarp 0 ir 70% pagal svorį.

6. Plėvelės, pagal bet kurį vieną ankstesnį punktą, panaudojimas, kur savaime prilimpanti derva (3), kurios pagrindas yra polietilenas (PE), etil vinil acetatas (EVA), etileno butilo akrilatas (EBA), etileno metilo akrilatas (EMA) ir/arba etileno etilo akrilatas (EEA), yra užnešta ant plėvelės paviršiaus, kuris yra priešingas dangai, tam, kad būtų pritvirtinta prie spaudinių naudojant prilipimą kaitinant taip, kad būtų gautas sausas užbaigimas.

7. Plėvelės, pagal bet kurį vieną iš ankstesnių 1-5 punktų, panaudojimas, kur plėvelės paviršiui, esančiam priešingoje pusėje negu danga, yra taikomas plazmos vainikinio išlydžio arba cheminis apdorojimas, paliekant minėtą paviršių būklėje, paruoštoje adhezijų ir klijų taikymui tam, kad būtų priklijuota prie spaudinių taip, kad būtų gautas drėgnas užbaigimas.

8. Plėvelės, tinkamos spaudinių laminavimui, gamybos būdas, apimantis žingsnius:

a) plastiko plėvelės (1) pagamintos ekstruzijos būdu, kurios storis apima tarp 10 ir 40 μm, paruošimą, ir

b) alifatinio poliuretano (2) skysčio pagrindo dispersijos, kurioje yra tarp 30% ir 100% kietos medžiagos, priklausomai nuo reikalaujamo minkšto prisilietimo, minėtos dangos storis yra tarp 0,2 ir 0,5 μm, kada yra sausa, uždėjimą ant plastiko plėvelės (1), padengiant.

9. Būdas pagal ankstesnį punktą 8, kur plastiko plėvelės dangos storis, kada yra sausa, apima tarp 1 ir 3 μm.

10. Būdas pagal bet kurį vieną iš ankstesnių 8, 9 punktų, kur skysčio pagrindo dispersijoje esančios kietos medžiagos yra tarp 70% ir 95%, priklausomai nuo reikalaujamo minkšto prisilietimo laipsnio.

11. Būdas pagal bet kurį vieną iš ankstesnių 8-10 punktų, kur į skysčio pagrindo dispersiją yra įdedama uretano alifatinės dispersijos.

12. Būdas pagal bet kurį vieną iš ankstesnių 8-11 punktų, kur į skysčio pagrindo dispersiją yra įdedama polimero grandinių su skersinėmis jungtimis ir/arba kitomis plastiko dervomis, kurios veikia kaip rišikliai, tipo kietiklio, apimančio tarp 0 ir 70% pagal svorį.

13. Būdas pagal bet kurį vieną iš ankstesnių 8-12 punktų, kur kada yra norima gauti sausą užbaigimą, ant plėvelės paviršiaus, kuris yra priešingas dangai, yra užnešama savaime prilimpanti laminuota derva (3), kurios pagrindas yra polietilenas (PE), etil vinil acetatas (EVA), etileno butilo akrilatas (EBA), etileno metilo akrilatas (EMA) ir/arba etileno etilo akrilatas (EEA).

14. Būdas pagal bet kurį vieną iš ankstesnių 8-12 punktų, kur kada yra norima gauti drėgną užbaigimą, ant plėvelės paviršiaus, esančio priešingoje pusėje negu danga, yra taikomas plazmos vainikinio išlydžio arba cheminis apdorojimas, paliekant minėtą paviršių būklėje, paruoštoje adhezijų ir klijų taikymui, netaikant savaime prilimpančios dervos ant minėto paviršiaus.

(51) Int.Cl. ***B41J 2/205*** (2006.01)
(11) **2089234**
(96) 07864674.2
(96) 2007 11 20
(97) 2009 08 19
(97) 2014 12 17
(86) PCT/US2007/085279
(86) 2007 11 20
(87) WO 2008/064248
(87) 2008 05 29
(30) 562655, 2006 11 22, US
(72) UPTERGROVE, Ronald L., US
(73) Plastipak Packaging, Inc., Plymouth, MI 48170, US
(74) Reda ŽABOLIENĖ, 7, Advokatės Redos Žabolienės kontora METIDA, Verslo centras VERTAS, Gynėjų g. 16, LT-01109 Vilnius, LT
(54) Skaitmeninio spausdinimo plastikiniai konteineriai
Apibrėžties punktai: 26, brėžiniai: 6.

(57) 1. Plastikinis konteineris (10), turintis neplokštuminį išorinį paviršių (20), b e s i s k i r i a n t i s tuo, kad konteineris apima pagrindo apdangalą, ir kur skaitmeninis vaizdas yra atspausdintas bent ant pagrindo apdangalo dalies, skaitmeninis vaizdas yra ant jos atspausdintas rašalo (30) lašeliais, kur rašalo lašeliai (30), kurie formuoja skaitmeninį vaizdą, kinta diametru nuo 10 iki 200 mikronų ir kur rašalo lašeliai (30) svyruoja nuo 200 iki 1200 lašelių į colį.

2. Konteineris (10) pagal 1 punktą, kuriame rašalo lašelių diametras (30) kinta nuo 30 iki 90 mikronų.

3. Konteineris (10) pagal 1 punktą, kuriame rašalo lašeliai (30) svyruoja nuo 300 iki 1200 lašelių į colį.

4. Konteineris (10) pagal 1 punktą, kuriame rašalo lašeliai (30) yra paskleidžiami ant konteinerio paviršiaus ir lašelių (30) porcijos sutampa su gretimais lašeliais (32).

5. Konteineris (10) pagal 1 punktą, kuriame rašalo lašeliai (30) yra numatyti kaip tinklelio raštas, kuris yra apibrėžtas apskaičiuota arba numatyta lašelių išdava.

6. Konteineris (10) pagal 1 punktą, kuriame rašalo lašelių (30a, 30b) briaunelių (36, 38) kampas yra nuo apytiksliai 5 iki apytiksliai 25 laipsnių.

7. Konteineris (10) pagal 1 punktą, kuriame rašalo lašelių (30a, 30b) briaunelių (36, 38) kampas yra nuo apytiksliai 12 iki apytiksliai 15 laipsnių.

8. Konteineris (10) pagal 1 punktą, kuriame skaitmeniniai vaizdai turi daugeriopas spalvas, kuriame sutampa gretimų rašalo lašelių (30) dalys tam, kad pateiktų triadines spalvas, ir kuriame rašalo lašelių (30) bent dalis yra apdorotini UV, ir kuriame rašalo lašeliai (30) ant konteinerio paviršiaus apibrėžia iš anksto numatytą vaizdą.

9. Konteineris (10), pagal 1 punktą, kuriame visas skaitmeninis vaizdas yra atspausdintas ant pagrindo apdangalo.

10. Konteineris (10), pagal 1 punktą, kuriame bazinio apdangalo dalis formuoja dalį skaitmeninio vaizdo.

11. Konteineris (10), pagal 1 punktą, kuriame ant konteinerio paviršiaus dalies numatyta skaitmeninio vaizdo spalvą formuojančios dalies porcija, ir kuriame konteinerio išorinis paviršius yra išlenktas išorinis paviršius (20).

12. Būdas (40), skirtas skaitmeniniams vaizdams ant plastikinių konteinerių (10) spausdinti, apimantis: tuščiavidurio plastikinio konteinerio (10), turinčio neplokštuminį išorinį paviršių (20), pateikimą; konteinerio (10) slinkimą išilgai tako per skaitmeninio spausdinimo vietą (50), turinčią daugybę judrių spausdinimo galvučių (60), kurios pateikia rašalo lašelius (30), b e s i s k i r i a n t i s pagrindo apdangalo (90) pritaikymo ant konteinerio (10) žingsnio įtraukimu prieš spausdinant skaitmeninį vaizdą, kuriame skaitmeninis vaizdas yra numatytas bent ant pagrindo apdangalo (90) dalies, kuriame pagrindo apdangalas (90) yra atspausdintas ant konteinerio (10), kuriame rašalo lašai (30), kurie formuoja skaitmeninį vaizdą, turi diametrą nuo 10 iki 200 mikronų ir rašalo lašelius nuo 200 iki 1200 lašelių į colį; ir skaitmeninio vaizdo spausdinimu ant neplokštuminio konteinerio paviršiaus (20) pritaikant rašalo lašelius (30) prie pagrindo apdangalo (90) ant konteinerio paviršiaus (20).

13. Būdas (40) pagal 12 punktą, kuriame rašalo lašeliai (30) yra pritaikyti prie konteinerio paviršiaus (20) kol juda konteineris, ir kuriame daugybė konteinerių (10) yra numatyti serijomis.

14. Būdas (40) pagal 12 punktą, apimantis konteinerio paviršiaus (20) skenavimą prieš slenkant konteineriui per skaitmeninio spausdinimo vietą, kuriame skenavimas formuoja konteinerio paviršiaus duomenis, konteinerio paviršiaus duomenys yra ryšyje su spausdinimo galvutėmis (60), ir bent ryšio duomenų dalis yra naudojama valdyti atstumą tarp spausdinimo galvučių (60) dalies ir konteinerio paviršiaus (20), ant kurio bus spausdinama, ir konteinerio paviršiaus duomenys apima paviršiaus išlinkimo duomenis.

15. Būdas (40) pagal 12 punktą, kuriame spausdinimo proceso metu spausdinimo galvutės (60) yra slenkančios išlaikyti iš esmės pastovių atstumą tarp dalies galvučių, išleidžiančių rašalą, ir konteinerio paviršiaus (20), ant kurio turi būti spausdinama.

16. Būdas (40) pagal 12 punktą, kuriame spausdinimo proceso metu spausdinimo galvutės (60) yra slenkančios išlaikyti saugią distanciją (SD) nuo 1 mm iki 0, 3 mm tarp spausdinimo galvučių (10), išleidžiančių rašalą, dalies ir konteinerio paviršiaus (20), ant kurio turi būti spausdinama.

17. Būdas (40) pagal 12 punktą, kuriame rašalas yra išlaikomas spausdinimo galvutėse (60) prie temperatūros apytikriai nuo 40°C iki 50°C tam, kad būtų pritaikytas rašalo lašeliams (30), ir kuriame konteinerio išorinis paviršius (20) yra išlenktas išorinis paviršius ir skenuotas lazeriniu skenavimu (80).

18. Būdas (40) pagal 12 punktą, kuriame konteineriai (10) yra slenkantys pastoviu greičiu (V).

19. Būdas (40) pagal 12 punktą, kuriame konteineriai (10) yra slenkantys ne pastoviu greičiu, konteinerių (10) greitis (V) yra matuojamas ir yra ryšyje su spausdinimo galvutėmis (60), ir spausdinimo galvučių (60) judėjimas ir rašalo lašelių (30) pritaikymas yra koordinuojamas matuojamo greičio (V) atžvilgiu.

20. Būdas (40) pagal 12 punktą, kuriame atspausdintas skaitmeninis vaizdas yra apdorojamas po spausdinimo, ir kuriame vaizdas yra spausdinamas UV veikiamu rašalu, ir kuriame spausdinamas vaizdas yra apdorojamas UV šviesa.

21. Būdas (40) pagal 20 punktą, kuriame vaizdas yra apdorojamas nuo 0,5 sekundžių iki 5 sekundžių po rašalo lašelių (30) kontakto su konteinerio paviršiumi (20).

22. Būdas (40) pagal 12 punktą, kuriame rašalo lašeliai (30) paskleisti ant konteinerio paviršiaus (20) ir rašalo lašelių bent dalis sutampa su gretimais lašeliais (32).

23. Būdas (40) pagal 12 punktą, kuriame rašalo lašelių kraštinių kampas (92a) svyruoja nuo apytikriai 5 laipsnių iki apytikriai 25 laipsnių.

24. Būdas (40) pagal 12 punktą, kuriame rašalo lašelių kraštinių kampas (92a) svyruoja nuo apytikriai 12 laipsnių iki apytikriai 15 laipsnių.

25. Būdas (40) pagal 12 punktą, kuriame skaitmeniniai vaizdai turi daugeriopas spalvas, ir kuriame individualūs rašalo lašeliai (30) turi kintančius diametrus.

26. Būdas (40) pagal 12 punktą, apimantis išankstinio apdorojimo konteinerį (10) prieš tai pritaikant pagrindo apdangalą (90) ir apimantis skaitmeninio vaizdo skenavimą po spausdinimo tam, kad nustatytų, ar skaitmeninis vaizdas atitinka nustatytus kriterijus.

---

(51) Int.Cl. ***B41J 3/407*** (2006.01)
B41J 2/21 (2006.01)
(11) **2475525**
(96) 10757565.6
(96) 2010 08 30
(97) 2012 07 18
(97) 2014 11 12
(86) PCT/EP2010/005313
(86) 2010 08 30
(87) WO 2011/029539
(87) 2011 03 17
(30) 102009040937, 2009 09 11, DE
(72) AUMÜLLER, Hans, Jürgen, DE
USENER, Heiko, DE
HELD, Lothar, DE
(73) Renolit SE, 67547 Worms, DE
(74) Reda ŽABOLIENĖ, 7, Advokatės Redos Žabolienės kontora METIDA, Verslo centras VERTAS, Gynėjų g. 16, LT-01109 Vilnius, LT

(54) Plastikinės spausdinimo juostelės, naudojamos skaitmeniniuose spausdintuvuose, turinčiuose stacionarines spausdinimo galvutes produkcijos užsakymams su mažais serijiniais dydžiais

Apibrėžties punktai: 7, brėžiniai: 3.

(57) 1. Būdas, skirtas gaminti spalvotas atitiktis arba plastikinės spausdinimo juostelės mažų partijų serijas, kuriame atspaudas yra identiškas atspaudui, sukurtam rotacinės giliaspaudės būdo priemone, atsižvelgiant į raišką ir spalvas, kuriame juostelė (1) yra spausdinama stacionarių spausdinimo galvučių (2a, 2b) rinkiniu rašalinio spausdintuvo būdu, panaudojant rašalą, b e s i s k i r i a n t i s tuo, kad rašalas apima tuos pačius dažus ir (arba) pigmentus, kur klampumas ir rašalo savybės yra sureguliuotos rašalinio spausdintuvo spausdinimo būdui, ir kontroleris (3) kontroliuoja rašalo pritaikymą vietos mastu ir kiekio požiūriu taip, kad būtų imituojamas rotacinės giliaspaudės taikymas.

2. Būdas pagal 1 punktą, b e s i s k i r i a n t i s tuo, kad rašalo klampumas yra ribose <15mPa·s.

3. Būdas pagal 1 punktą, b e s i s k i r i a n t i s tuo, kad pigmentų gerumas yra reguliuojamas rašalinio spausdintuvo spausdinimo būdui ir gauti spalvų nukrypimai yra kompensuojami keičiant kiekius.

4. Būdas pagal 1 arba 2 punktą, b e s i s k i r i a n t i s tuo, kad yra spausdinama tarp 1 m ir 3000 m juostos.

5. Būdas pagal bet kurį vieną 1 – 3 punktą, b e s i s k i r i a n t i s tuo, kad yra naudojamas spalvos intensyvumo matuoklis tam, kad tikrintų spalvą ir atspaudo konsistenciją.

6. Būdas pagal bet kurį vieną 1 – 4 punktą, b e s i s k i r i a n t i s tuo, kad raštas, skirtas

rašalinio spausdintuvo spausdinimui, yra gaunamas skenuojant egzistuojančią spausdinimo juostą, padengimo sluoksnį ir kitus pasirenkamus paviršius.

7. Būdas pagal bet kurį vieną 1 – 4 punktą, b e s i s k i r i a n t i s tuo, kad rotacinės giliaspaudės cilindras yra pagamintas pagal duomenis, skirtus rašalinio spausdintuvo spausdinimo būdui.

---

(51) Int.Cl. ***B60H 1/32*** (2006.01)
C09K 5/04 (2006.01)
(11) **2314655**
(96) 10011471.9
(96) 2005 04 29
(97) 2011 04 27
(97) 2014 09 24
(30) 837525, 2004 04 29, US
(72) PHAM, Hang T., US
SINGH, Rajiv R., US
SHANKLAND, Ian Robert, US
(73) Honeywell International Inc., Morristown, NJ 07962-2245, US
(74) Liudmila GERASIMOVIČ, 9, IĮ „Liudmila Gerasimovič, Patentinis patikėtinis“, Vingrių g. 13-42, LT-01141 Vilnius, LT
(54) Kompozicijos, apimančios 1,3,3,3-tetrafluorpropeną (HFO-1234ze), panaudojimas kaip šaldymo agento automobilių oro kondicionavimo sistemoje
Apibrėžties punktai: 13, brėžiniai: 1.
(57) **1. Kompozicijos, apimančios bent 50 masės % 1,3,3,3-tetrafluorpropeno (HFO-1234ze), panaudojimas kaip šaldymo agento automobilių oro kondicionavimo sistemoje.**

2. Panaudojimas pagal 1 punktą, kur minėtas HFO-1234ze apima trans HFO-1234ze.

3. Panaudojimas pagal 1 punktą, kur minėtas bent vienas HFO-1234ze apima cis HFO-1234ze.

4. Būdas pagal 1 punktą, kur minėtas HFO-1234ze apima trans HFO-1234ze ir cisHFO-1234ze, kur cis:trans masių santykis yra nuo apie 1:99 iki apie 10:99.

5. Panaudojimas pagal 4 punktą, kur minėtas HFO-1234ze apima trans HFO-1234ze ir cisHFO-1234ze, kur cis:trans masių santykis yra nuo apie 1:99 iki apie 5:95.

6. Panaudojimas pagal bet kurį ankstesnį punktą, kur minėtas HFO-1234ze apima minėtos kompozicijos bent 70 masės %.

7. Panaudojimas pagal bet kurį ankstesnį punktą, kur minėta kompozicija papildomai apima vieną arba kelis junginius, pasirinktus iš grupės, susidedančios iš difluormetano (HFC-32), pentafluoretano (HFC-125), 1,1,2,2-tetrafluoretano (HFC-134), 1,1,1,2-tetrafluoretano (HFC-134a), difluoretano (HFC-152a), 1,1,1,2,3,3,3-heptafluorpropano (HFC-227ea), 1,1,1,3,3,3-heksafluorpropano (HFC-236fa), 1,1,1,3,3-pentafluorpropano (HFC-365mfc), vandens, CO_2 ir jų dviejų ar kelių derinių.

8. Panaudojimas pagal bet kurį ankstesnį punktą, kur minėta kompozicija papildomai apima tepalą.

9. Panaudojimas pagal 8 punktą, kur minėtas tepalas yra pasirinktas iš poliolio esterio, polialkileno glikolio, silikoninės alyvos, mineralinės alyvos, alkilbenzeno ir poli(alfa-olefino) tepalų.

10. Panaudojimas pagal bet kurį ankstesnį punktą, kur minėta kompozicija pasižymi globalinio šiltėjimo potencialu (GWP) ne didesniu nei apie 1000.

11. Panaudojimas pagal bet kurį ankstesnį punktą, kur minėta kompozicija pasižymi globalinio šiltėjimo potencialu (GWP) ne didesniu nei 500.

12. Panaudojimas pagal bet kurį ankstesnį punktą, kur minėta kompozicija pasižymi globalinio šiltėjimo potencialu (GWP) ne didesniu nei 150.

13. Panaudojimas pagal bet kurį ankstesnį punktą, kur minėta kompozicija pasižymi globalinio šiltėjimo potencialu (GWP) ne didesniu nei 100.

---

(51) Int.Cl. ***B65D 5/66*** (2006.01)
B65D 85/10 (2006.01)
(11) **2658788**
(96) 11811552.6
(96) 2011 12 29
(97) 2013 11 06
(97) 2014 11 19
(86) PCT/EP2011/074240
(86) 2011 12 29
(87) WO 2012/089813
(87) 2012 07 05
(30) 10252251, 2010 12 30, EP
(72) LEDERMANN, Sergey, CH
(73) Philip Morris Products S.A., 2000 Neuchātel, CH
(74) Otilija KLIMAITIENĖ, 35, AAA Law, J.Jasinskio g. 16A, LT-03163 Vilnius, LT
(54) Talpa su lankstu-dangčiu turinti hermetišką uždarymą
Apibrėžties punktai: 14, brėžiniai: 3.
(57) 1. Talpa (2; 50), skirta plataus vartojimo gaminiams, apimanti:
dėžutę (10; 10'), tinkamą sudėti plataus vartojimo prekes;

dėžutėje (10) įstatytą vidinį korpusą (30), turintį viršutinę dalį, besitęsiančią virš dėžutės viršutinių kraštų (18); ir

lankstą-dangtelį (20; 20'), kuris yra sujungtas su dėžute (10) išilgai lanksto linijos (45), ir kuris gali būti lenkiamas per lanksto liniją (45) tarp atidarytos padėties ir uždarytos padėties, kurioje lankstodangtelio (20) vidiniai paviršiai liečiasi su vidinio korpuso (30) viršutinės dalies išoriniais paviršiais;

b e s i s k i r i a n t i s tuo, kad lankstodangtelio (20) vidiniai paviršiai ir vidinio korpuso (30) viršutinės dalies išoriniai paviršiai yra bent dalinai padengti sandarinimo medžiagos užsandarinimo dangos sluoksniu taip, kad užsandarinami dangos sluoksniai, esantys ant lankstodangtelio (20) ir vidinio korpuso (30), galėtų būti prilipinti vienas prie kito tam, kad būtų suformuotas hermetiškas uždarymas prieš pirmą lankstodangtelio (20) atidarymą.

2. Talpa pagal 1 punktą, kur užsandarinama medžiaga yra parinkta iš grupės, susidedančios iš polyolefino, PVDC arba lipnaus vaško.

3. Talpa pagal 1 arba 2 punktą, kur bent viena talpos siena apima vidinę plokštelę (14a, 15a; 24a, 25a) ir vidinę plokštelę (14a, 15a; 24a, 25a) perdengiančią išorinę plokštelę (14b, 15b; 24b, 25b), kur vidinės plokštelės (14a, 15a; 24a, 25a) ir išorinės plokštelės (14b, 15b; 24b, 25b) lietimosi paviršiai yra padengti užsandarinamu dangos sluoksniu iš užsandarinimo medžiagos ir kur užsandarinimo dangos sluoksniai ant vidinės plokštelės (14a, 15a; 24a, 25a) ir išorinės plokštelės (14b, 15b; 24b, 25b) lietimosi paviršių yra sulipinti kartu tam, kad sudarytų hermetišką uždarymą.

4. Talpa pagal bet kurį iš 1-3 punktų, kur lankstas-dangtelis (20) ir dėžutė (10; 10') yra suformuoti iš vieno arba daugiau sluoksniuotų ruošinių (102, 130) ir kur vieno arba daugiau sluoksniuotų ruošinių (120, 130) vidiniai paviršiai yra pilnai padengti užsandarinamu dangos sluoksniu.

5. Talpa pagal bet kurį ankstesnį punktą, kur plataus vartojimo gaminiai yra įvynioti į vidinį įdėklą, apimantį vieną arba daugiau trūkio linijų, apibrėžiančių atidarymo liežuvėlį, kur atidarymo liežuvėlis yra prilipintas prie lanksto-dangtelio (20;20') vidinio paviršiaus taip, kad lanksto-dangtelio (20;20') judesys į atidarymo padėtį priverstų atidarymo liežuvėlį atsiskirti nuo likusios vidinio įdėklo dalies tam, kad vidiniame įdėkle būtų suformuota priėjimo anga.

6. Talpa pagal bet kurį ankstesnį punktą, kur plataus vartojimo gaminiai yra įvynioti į vidinį įdėklą, kuris bent dalinai liečiasi su dėžute (10; 10'), kur vidinio įdėklo išorinis paviršius ir dėžutės (10; 10') vidinis paviršius yra bent dalinai padengti užsandarinimo medžiagos sluoksniu iš užsandarinimo medžiagos ir kur užsandarinimo dangos sluoksniai ant vidinio įdėklo ir dėžutės (10; 10') susiliečiančių paviršių yra tarpusavyje sulipinti.

7. Talpa pagal bet kurį ankstesnį punktą, papildomai apimanti pakartotinai prilipinamos medžiagos sluoksnį ant užsandarinimo dangos sluoksnio vienoje arba daugiau sričių ant vidinio korpuso išorinio paviršiaus, kur pakartotinai uždaromas prilipinimas pakartotiniu prilipinimu užsandarina lankstą-dangtelį (20; 20') uždarytoje padėtyje.

8. Talpa pagal bet kurį ankstesnį punktą, kur lanksto-dangtelio (20; 20') priekinė siena apima patraukimo liežuvėlį (26), besitęsiantį nuo priekinės sienos (22) laisvo krašto (28).

9. Talpa pagal bet kurį ankstesnį punktą, papildomai apimanti adhezinę nuplėšimo juostelę (52) ant lanksto-dangtelio (20') vieno arba daugiau laisvų kraštų prieš pirmą lanksto-dangtelio (20') atidarymą tam, kad lankstas-dangtelis (20') būtų užsandarintas uždarytoje padėtyje.

10. Talpa pagal bet kurį ankstesnį punktą, kur prilipimo užsandarinimo jėga tarp užsandarinimo dangos sluoksnio ant lanksto-dangtelio (20; 20') vidinio paviršiaus ir užsandarinimo dangos sluoksnio ant vidinio įdėklo (30) išorinio paviršiaus yra tarp 4 niutonų ir 7 niutonų.

11. Talpa pagal bet kurį ankstesnį punktą, papildomai apimanti lipnią etiketę ant lanksto-dangtelio (20; 20') laisvų kraštų, kuri jungia lankstą-dangtelį (20; 20') su dėžute (10; 10') prieš talpos (2; 50) pirmą atidarymą, kur etiketė apima trūkio liniją, iš esmės sutampančią su laksto-dangtelio (20; 20') laisvu kraštu taip, kad etiketė yra perskiriama išilgai trūkio linijos kada lankstas-dangtelis (20; 20') yra pirmą kartą judinamas į atidarytą padėtį.

12. Talpa pagal bet kurį ankstesnį punktą, apimanti prapjovimą, besitęsiantį nuo lanksto linijos (45) priešingų galų, skersai galinės sienelės iki talpos galinės sienelės gretimo šono krašto, kur kiekvienas prapjovimas tęsiasi ne daugiau negu 2 mm nuo šono krašto.

13. Hermetiškai uždarytas rūkymo gaminių pakelis, apimantis talpą (2; 50) pagal bet kurį ankstesnį punktą, su dėžutės (10; 10') dalyje laikomais daugybe rūkymo gaminių, kur sukibimas tarp užsandarinamų dangos sluoksnių ant lanksto-dangtelio (20;20') vidinio paviršiaus ir vidinio korpuso (30) išorinio paviršiaus yra vientisas tam, kad būtų sudarytas hermetiškas uždarymas.

14. Plataus vartojimo gaminių talpos (2; 50), pagal bet kurį iš 1-12 punktų, hermetiško uždarymo

būdas, apimantis: užsandarinamo dangos sluoksnio paruošimą ant lanksto-dangtelio (20; 20') vidinių paviršių ir vidinio korpuso (30) išorinių paviršių; plataus vartojimo gaminių įdėjimą į dėžutės dalį (10; 10'); lanksto-dangtelio (45) judinimą į uždarytą padėtį; ir vidinio korpuso (30) ir lanksto-dangtelio (20; 20') susiliečiančių paviršių užsandarinimo dangos sluoksnių sulipinimą tam, kad būtų paruoštas hermetiškas uždarymas.

---

(51) Int.Cl. ***B65D 85/10*** (2006.01)
B65D 5/66 (2006.01)
(11) **2238048**
(96) 08861817.8
(96) 2008 12 16
(97) 2010 10 13
(97) 2014 10 29
(86) PCT/EP2008/067595
(86) 2008 12 16
(87) WO 2009/077518
(87) 2009 06 25
(30) 07123389, 2007 12 17, EP
(72) WEISS, Jacques, CH
MUL, Peter Alexander Johan, CH
(73) Philip Morris Products S.A., 2000 Neuchātel, CH
(74) Reda ŽABOLIENĖ, 7, Advokatės Redos Žabolienės kontora METIDA, Verslo centras VERTAS, Gynėjų g. 16, LT-01109 Vilnius, LT
(54) Vidinio įdėklo perforacijos
Apibrėžties punktai: 8, brėžiniai: 4.
(57) 1. Tara (20) rūkymo gaminiams (2) su dėžutės dalimi (28), dangčiu (29) ir lankstu (30), kurioje dėžutės dalis apima dugno sienelę, priekinę sienelę (22) ir užpakalinę sienelę, kurioje dangtis apima priekinę sienelę, užpakalinę sienelę ir visą taros viršutinę sienelę, kurioje dangtis (29) gali būti pasukamas aplink lankstą (30) tam, kad atidarytų tarą (20),
kur tara (20) apima vidinį įdėklą (10), skirtą vynioti aplink tam tikrą rūkymo gaminių (2) kiekį, kur vidinis įdėklas (10) apima viršutinę plokštę (103),
kur vidinio įdėklo (10) viršutinė plokštė (103) apima bent dalį pirmosios viršutinės dalies (100) ir antrosios viršutinės dalies (110), tara yra b e s i s k i r i a n t i tuo, kad
kiekviena iš pirmosios viršutinės dalies (100) ir antrosios viršutinės dalies (110) gali būti nepriklausomai ir pastoviai pašalinamos nuo vidinio įdėklo (10) likučio, ir pirmoji viršutinė dalis (100) ir vidinio įdėklo (10) likutis yra sujungti bent viena susilpninta linija (101).

2. Tara (20) rūkymo gaminiams (2), pagal bet kurį vieną iš ankstesnių punktų, kurioje pirmoji viršutinė dalis (100) papildomai tęsiasi virš vidinio įdėklo (10) vienos, dviejų arba trijų papildomų plokščių (102, 104,105) kitaip, nei viršutinė plokštė (103).

3. Tara (20) rūkymo gaminiams (2), pagal 2 punktą, kur pirmoji viršutinė dalis (100) tęsiasi pro priekinę plokštę (102) virš viršutinės plokštės (103) link vidinio įdėklo (10) užpakalinės plokštės (105).

4. Tara (20) rūkymo gaminiams (2), pagal 2 punktą, kurioje pirmoji viršutinė dalis (100) papildomai tęsiasi virš vidinio įdėklo šoninės plokštės (104) briaunos.

5. Tara (20) rūkymo gaminiams (2), pagal bet kurį vieną iš ankstesnių punktų, kurioje lankstas (30) yra patalpintas ties taros (20) užpakaline sienele (25) ir kurioje antroji viršutinė dalis (110) dengia vidinio įdėklo (10) viršutinę plokštę (103) greta taros (20) vienos iš šoninių sienelių (24).

6. Tara (20) rūkymo gaminiams (2), pagal bet kurį vieną iš 1 - 4 punktų, kurioje lankstas (30) yra patalpintas ties taros (20) šonine sienele (24) ir kurioje vidinio įdėklo (10) antroji viršutinė dalis (110) dengia viršutinę plokštę (103) greta minėtos šoninės sienelės (24), kuri apima lankstą (30).

7. Tara (20) rūkymo gaminiams (2), pagal bet kurį vieną iš ankstesnių punktų, kur tara (20) dar apima vidinį rėmą.

8. Tara (20) rūkymo gaminiams (2), pagal 7 punktą, kurioje vidinio rėmo dalis nusitęsia bent virš vidinio įdėklo (10) viršutinės plokštės (103) dalies.

---

(51) Int.Cl. ***B65D 85/10*** (2006.01)
(11) **2616363**
(96) 11771007.9
(96) 2011 09 14
(97) 2013 07 24
(97) 2014 11 05
(86) PCT/EP2011/004606
(86) 2011 09 14
(87) WO 2012/034686
(87) 2012 03 22
(30) 10251608, 2010 09 16, EP
(72) DINCER, Ahmet, CH
LUTZIG, Bodo-Werner, CH
(73) Philip Morris Products S.A., 2000 Neuchātel, CH
(74) Otilija KLIMAITIENĖ, 35, AAA Law, J.Jasinskio g. 16A, LT-03163 Vilnius, LT
(54) Skaidrų optinį elementą turinti talpykla
Apibrėžties punktai: 14, brėžiniai: 2.
(57) 1. Talpykla (10), tinkama plataus vartojimo gaminiams, apimanti:

pirmą plokštę (16), ant išorinio paviršiaus srities turinčią raštą (22); ir
antrą plokštę (26), apimančią skaidrų optinį elementą,

kur pirma plokštė (16) ir antra plokštė (26) yra judamos viena kitos atžvilgiu, tarp pirmos padėties, kurioje antroje plokštėje esantis skaidrus optinis elementas nepersidengia su pirmos plokštės raštu (22), ir antros padėties, kurioje antroje plokštėje (26) esantis optinis elementas bent dalinai persidengia su ant pirmos plokštės (16) esančiu raštu (22), kur tokiu būdu pakeistas rašto vaizdas yra matomas per skaidrų optinį elementą.

2. Talpykla (10), pagal 1 punktą, kur skaidrus optinis elementas apima vieną arba daugiau lęšių.

3. Talpykla (10) pagal 2 punktą, kur skaidrus optinis elementas apima mikro-lęšių matricos lapą, apimantį skaidrų pagrindo sluoksnį, ir mikro-lęšių matricą ant skaidraus pagrindo sluoksnio paviršiaus.

4. Talpykla (10) pagal 3 punktą, kur mikro-lęšių lapas apima tokią išgaubtų lęšių matricą, kad ant pirmos plokštės (16) antroje padėtyje per mikro-lęšių matricos lapą yra matomas padidintas rašto (22) vaizdas.

5. Talpykla (10), pagal 3 arba 4 punktą, kur mikro-lęšių matricos lapas apima šešiakampę mikro-lęšių matricą.

6. Talpykla (10) pagal bet kurį ankstesnį punktą, kur raštas (22), esantis ant pirmos plokštės (16) išorinio paviršiaus srities yra mikro-raštas.

7. Talpykla (10), pagal bet kurį ankstesnį punktą, kur pirma plokštė (16) ir antra plokštė (26), viena kitos atžvilgiu, gali būti prastumtos tarp pirmos padėties ir antros padėties.

8. Talpykla (10) pagal bet kurį iš 1-6 punktų, kur pirma plokštė (16) ir antra plokštė (26) gali būti palenktos viena kitos atžvilgiu apie ašį, tarp pirmos padėties ir antros padėties.

9. Talpykla (10) pagal bet kurį ankstesnį punktą, kur ant skaidraus optinio elemento vidinio paviršiaus yra uždėtas papildomas raštas tam, kad esant antroje padėtyje, antras raštas bent dalinai persidengtų su pirmos plokštės raštu.

10. Talpykla (10) pagal bet kurį ankstesnį punktą, apimanti vidinį šliaužiklį, tinkamą talpinti plataus vartojimo gaminius, kur pirma plokštė (16) sudaro vidinio šliaužiklio sieną ir kur antra plokštė (26) yra sumontuota vidiniame šliaužiklyje tam, kad judėtų santykinai pirmai plokštei.

11. Talpykla (10) pagal 10 punktą, papildomai apimanti išorinę movą su antra plokšte (26), kur išorinė mova yra uždėta aplink vidinį šliaužiklį tam, kad santykinai joje būtų atliktas slenkamasis judesys.

12. Talpa (10) pagal 10 arba 11 punktą, kur vidinis šliaužiklis apima bent vieną dangtį ant lanksto, kurį galima judinti tarp uždarytos padėties ir atidarytos padėties.

13. Talpykla (10) pagal 12 punktą, kur antra plokštė (26) yra taip išdėstyta, kad dangčio su lankstu judesys tarp uždarytos padėties ir atidarytos padėties sąlygoja pirmos plokštės (16) ir antros plokštės (26) santykinį judesį tarp pirmos padėties ir antros padėties.

14. Talpykla (10) pagal bet kurį vieną iš ankstesnių punktų, apimanti vieną arba daugiau rūkymo gaminių.

---

(51) Int.Cl. ***C02F 1/54*** (2006.01)
C02F 11/14 (2006.01)
B01D 21/01 (2006.01)
B01D 21/02 (2006.01)
B01D 21/28 (2006.01)
C02F 1/20 (2006.01)
C02F 1/74 (2006.01)

(11) **2632860**
(96) 11787700.1
(96) 2011 10 28
(97) 2013 09 04
(97) 2014 10 15
(86) PCT/FR2011/000583
(86) 2011 10 28
(87) WO 2012/056129
(87) 2012 05 03
(30) 1004285, 2010 10 29, FR
(72) CAPEAU, Patrice, FR
LOPEZ, Michel, FR
GENDROT, Pascal, FR
(73) OREGE, 78350 Jouy-en-Josas, FR
(74) Otilija KLIMAITIENĖ, 35, AAA Law, J.Jasinskio g. 16A, LT-03163 Vilnius, LT

(54) Vandens gryninimo būdas ir koloidų apdorojimo prietaisas

Apibrėžties punktai: 18, brėžiniai: 3.

(57) 1. Skysčio ir/arba dumblo išgryninimo būdas apdorojant minėtame skystyje ir/arba dumble esančias koloidines struktūras, kur minėtas skystis ir/arba dumblas yra tiekiami nepertraukiamu srautu debitu $Q_{EB}=V_{EB}/h$, kur V_{EB} yra tūris, b e s i s k i r i a n t i s tuo, kad į srautas yra nukreiptas į talpą (2, E), kurios slėgis atmosferos slėgio atžvilgiu, minėta talpa yra talpa, tinkama nuolatiniam arba dalinai nuolatiniam srauto praėjimui, kurio kurios tūris yra $v<V_{EB}/20$, tuo pačiu metu į talpą įpučiant oro (10) debitu d, esančiu žemiau srauto tiekimo minėtoje talpoje.

2. Būdas pagal 1 punktą, b e s i s k i r i a n t i s tuo, kad srautas yra suformuotas iš bent dviejų dalinių srautų, kurie yra nukreipti vienas į kitą.

3. Būdas pagal bet kurį vieną iš ankstesnių punktų, b e s i s k i r i a n t i s tuo, kad oras yra įleidžiamas debitu $d>1,5Q_{EB}$.

4. Būdas pagal bet kurį vieną iš ankstesnių punktų, b e s i s k i r i a n t i s tuo, kad oras yra įleidžiamas esant slėgiui tarp 1,4 bar ir 2,5 bar.

5. Būdas pagal bet kurį vieną iš ankstesnių punktų, b e s i s k i r i a n t i s tuo, kad srautas yra įpučiamas į talpą (2, E), kurios tūris yra $v<V/20$, per du identiškus, vienas priešais kitą esančius purkštukus (22), kurie yra atsukti vienas į kitą ir išdėstyti minėtos talpos apatinėje pusėje (33), oras yra įpučiamas žemiau minėtų purkštukų, oras, vanduo ir dumblas pasišalina pro talpos viršutinę dalį.

6. Būdas pagal bet kurį vieną iš ankstesnių punktų, b e s i s k i r i a n t i s tuo, kad $v\leq V_{EB}/50$.

7. Būdas pagal 6 punktą, b e s i s k i r i a n t i s tuo, kad $v\leq V_{EB}/100$.

8. Būdas pagal bet kurį vieną iš ankstesnių punktų, b e s i s k i r i a n t i s tuo, kad debitu g į talpą (2, E) yra nuolatos įdedama bent vieno skysto regento.

9. Būdas pagal 8 punktą, b e s i s k i r i a n t i s tuo, kad regentas yra dedamas į talpos turbulencijos zoną, santykiu tarp 0,05% ir 0,1% nuo dumble esančios sausos medžiagos.

10. Būdas pagal bet kurį vieną iš ankstesnių punktų, b e s i s k i r i a n t i s tuo, kad debitas Q_{EB} yra didesnis arba lygus m^3/h, debitas d yra didesnis arba lygus 25 m^3/h, ir tuo, kad santykinis slėgis talpoje yra didesnis arba lygus 0,8 bar.

11. Būdas pagal 10 punktą, b e s i s k i r i a n t i s tuo, kad debitas Q_{EB} yra didesnis arba lygus 20 m^3/h, debitas d yra didesnis arba lygus 50 m^3/h, o santykinis slėgis talpoje (2, E) yra didesnis negu 1,2 bar.

12. Būdas pagal vieną iš 10 arba 11 punktų, b e s i s k i r i a n t i s tuo, kad skystas agentas yra organinis, kationinio tipo flokuliantas.

13. Būdas pagal bet kurį vieną iš ankstesnių punktų, b e s i s k i r i a n t i s tuo, kad efluentai yra degazuojami prie talpos išleidimo, o gautos dujos yra naudojamos tiekti įleidžiamam orui į apatinę dalį.

14. Prietaisas (20), tinkamas apdoroti skystyje ir/arba dumble esančias koloidines struktūras, kur skystis ir/arba dumblas yra tiekiamas nenutrūkstamu srautu, debitu $Q_{EB}=V_{EB}/h$, kur V_{EB} yra tūris, b e s i s k i r i a n t i s tuo, kad apima uždarą skysčio pratekėjimui tinkamą talpą (2, E), kurios tūris yra $v<V_{EB}/20$, apimančią bent du identiškus atsuktus vienas į kitą purkštukus (22), esančius minėtos talpos apatinėje pusėje (23),

priemonę (55), tinkamą dumblo surinkimui ir taip surinkto dumblo srauto tiekimui į minėtą talpą bent dvejais daliniais srautais, kurių kiekvienas yra atitinkamai įleistas per vieną iš minėtų purkštukų (22),

oro (32) įleidimo į talpą, debitu d, priemonę (31), žemiau minėtų purkštukų, ir priemonę (41, 42), tinkamą nuolatiniam viso srauto išleidimui arba su pertraukomis, paruoštą talpoje palaikyti teigiamą slėgį.

15. Prietaisas pagal 14 punktą, b e s i s k i r i a n t i s tuo, kad srautas yra išleidžiamas per viršutinę dalį, naudojant slėgio išleidimo vožtuvą (42), suveikiantį virš duotos ribinės vertės.

16. Prietaisas pagal bet kurį vieną iš 14 ir 15 punktų, b e s i s k i r i a n t i s tuo, kad $V\leq V_{EB}/50$.

17. Prietaisas pagal 16 punktą, b e s i s k i r i a n t i s tuo, kad $V\leq V_{EB}/100$.

18. Prietaisas pagal bet kurį vieną iš 14-16 punktų, b e s i s k i r i a n t i s tuo, kad apima priemonę (36), tinkamą skysto regento (37) tiekimui tiesiogiai į talpą (2, E), duotu debetu.

---

(51) Int.Cl. ***C02F 1/54*** (2006.01)
C02F 11/14 (2006.01)
B01D 21/01 (2006.01)
B01D 21/02 (2006.01)
B01D 21/28 (2006.01)
C02F 1/20 (2006.01)
C02F 11/12 (2006.01)
C02F 1/74 (2006.01)

(11) **2632859**
(96) 11787699.5
(96) 2011 10 28
(97) 2013 09 04
(97) 2014 10 08
(86) PCT/FR2011/000582
(86) 2011 10 28
(87) WO 2012/056128
(87) 2012 05 03
(30) 1004284, 2010 10 29, FR
(72) CAPEAU, Patrice, FR
LOPEZ, Michel, FR
GENDROT, Pascal, FR
(73) OREGE, 78350 Jouy-en-Josas, FR

(74) Otilija KLIMAITIENĖ, 35, AAA Law, J.Jasinskio g. 16A, LT-03163 Vilnius, LT

(54) Būdas atskirti skystį nuo dumble suspenduotos medžiagos

Apibrėžties punktai: 21, brėžiniai: 3.

(57) 1. Būdas, tinkamas atskirti skystą dalį ir suspenduotą medžiagą iš dumblo, tiekiamo nepertraukiamu srautu debitu Q_{EB}=V/h, kur V yra tūris, į kurį yra įpučiamas oras debitu d, b e s i s k i r i a n t i s tuo, kad srautas yra suformuojamas bent iš dviejų dalių srautų (4), jie yra nukreipti vienas į kitą uždaroje talpoje (2, E), kurios tūris yra v<V/20, tam, kad srautas praeitų veikiant slėgiui, oras (10) yra įpučiamas į talpą, kurioje slėgis yra didesnis negu duotoji vertė, po to taip apdoroto srauto suspenduota medžiaga yra nufiltruojama ir dekantuojama į sugražinimo talpyklą (45), kurioje kieta dalis (50) arba nuosėdos nusėda į talpyklos apatinę dalį, atsiskiriant nuo skystos dalies, kuri yra nuolatos išleidžiama.

2. Būdas pagal 1 punktą, b e s i s k i r i a n t i s tuo, kad oras yra įleidžiamas debitu d>1,5Q_{EB}.

3. Būdas pagal bet kurį vieną iš ankstesnių punktų, b e s i s k i r i a n t i s tuo, kad oras yra įleidžiamas esant slėgiui tarp 1,4 bar ir 2,5 bar.

4. Būdas pagal bet kurį vieną iš ankstesnių punktų, b e s i s k i r i a n t i s tuo, kad srautas yra įpučiamas į talpą, kurios tūris yra v<V/20, per du identiškus, vienas priešais kitą esančius purkštukus (5, 6; 22), kurie yra atsukti vienas į kitą ir išdėstyti minėtos talpos apatinėje pusėje, oras yra įpučiamas žemiau minėtų purkštukų, o srautas yra išleidžiamas nuolatos arba su pertraukomis, per viršutinę dalį.

5. Būdas pagal bet kurį vieną iš ankstesnių punktų, b e s i s k i r i a n t i s tuo, kad sugražinimo talpykla (45) yra pastoviai išleidžiama išsiliejant.

6. Būdas pagal bet kurį vieną iš ankstesnių punktų, b e s i s k i r i a n t i s tuo, kad v≤V/50.

7. Būdas pagal 6 punktą, b e s i s k i r i a n t i s tuo, kad v≤V/100.

8. Būdas pagal bet kurį vieną iš ankstesnių punktų, b e s i s k i r i a n t i s tuo, kad debitas Q_{EB} yra didesnis arba lygus 15 m^3/h, debitas d yra didesnis arba lygus 25 m^3/h, ir tuo, kad santykinis slėgis talpoje yra didesnis arba lygus 0,8 bar.

9. Būdas pagal 8 punktą, b e s i s k i r i a n t i s tuo, kad debitas Q_{EB} yra didesnis arba lygus 20 m^3/h, debitas d yra didesnis arba lygus 50 m^3/h, ir tuo, kad santykinis slėgis talpoje yra didesnis arba lygus 1,2 bar.

10. Būdas pagal bet kurį vieną iš ankstesnių punktų, b e s i s k i r i a n t i s tuo, kad talpoje debitu g yra nuolatos dedamas bent vienas skystas regentas (37).

11. Būdas pagal 10 punktą, b e s i s k i r i a n t i s tuo, kad regentas yra dedamas į talpos turbulencijos zoną, santykiu tarp 0,05% ir 0,1% nuo dumble esančios sausos medžiagos.

12. Būdas pagal bet kurį vieną iš ankstesnių punktų, b e s i s k i r i a n t i s tuo, kad prieš talpą ir/arba į talpą nėra dedamas flokuliantas.

13. Būdas pagal bet kurį vieną iš ankstesnių punktų, b e s i s k i r i a n t i s tuo, kad efluentai yra degazuojami prie talpos išleidimo, o gautos dujos yra naudojamos tiekti įleidžiamam orui į apatinę dalį.

14. Būdas pagal bet kurį vieną iš ankstesnių punktų, b e s i s k i r i a n t i s tuo, kad gautos nuosėdos yra gražinamos ir nusausinamos džiovinant, spaudžiant arba centrifuguojant tam, kad būtų gautas sukietėjęs diskas.

15. Sukietėjusio dumblo diskas, gaunamas būdu pagal 14 punktą, b e s i s k i r i a n t i s tuo, kad jo akytumas yra tarp 5% ir 15%.

16. Prietaisas, tinkamas atskirti skystai daliai ir suspenduotai dumblo medžiagai, kur dumblas yra tiekiamas nenutrūkstamu srautu debitu Q_{EB}=V/h, kur V yra tūris, apimantis priemonę, skirtą įpūsti orą debitu d, ir talpą (45), tinkamą gražinti ir filtruoti, arba dekantuoti suspenduotą medžiagą iš taip apdoroto srauto, ir priemonę (48), tinkamą nuolatiniam supernanto dalies skysčio išleidimui į minėtos talpos išorę b e s i s k i r i a n t i s tuo, kad apima uždarą talpą (2, E), kurios tūris yra v<V/20, apimančią bent du identiškus purkštukus, esančius vienas prieš kitą ir atsuktus vienas į kitą, esančius minėtos talpos apatinėje pusėje (23),

priemonę, tinkamą dumblo surinkimui ir taip surinkto dumblo srauto tiekimui į minėtą talpą bent dvejais daliniais srautais, kurių kiekvienas yra atitinkamai įleistas per vieną iš minėtų purkštukų,

oro įleidimo debitu d priemonę, kuri yra tinkama įleisti orui į žemiau minėtų purkštukų esančią talpą, ir priemonę, tinkamą nuolatiniam srauto išleidimui arba su pertraukomis, talpoje esantis slėgis yra didesnis negu duota ribos vertė.

17. Prietaisas pagal 16 punktą, b e s i s k i r i a n t i s tuo, kad srautas yra išleidžiamas per viršutinę dalį, naudojant slėgio išleidimo vožtuvą (42), suveikiantį virš duotos ribinės vertės.

18. Prietaisas pagal bet kurį vieną iš 16 ir 17 punktų, b e s i s k i r i a n t i s tuo, kad supernanto

skysčio dalies nuolatinio išleidimo priemonė yra suformuojama traukos jėgos persipylimo prietaisu.

19. Prietaisas pagal bet kurį vieną iš 16-18 punktų, b e s i s k i r i a n t i s tuo, kad v≤V/50.

20. Prietaisas pagal 19 punktą, b e s i s k i r i a n t i s tuo, kad v≤V/100.

21. Prietaisas pagal bet kurį vieną iš 16-20 punktų, b e s i s k i r i a n t i s tuo, kad apima priemonę (36), tinkamą skysto regento tiekimui tiesiogiai į talpą, duotu debetu.

---

(51) Int.Cl. ***C04B 35/119*** (2006.01)
C04B 35/653 (2006.01)
(11) **2462081**
(96) 10747292.0
(96) 2010 08 04
(97) 2012 06 13
(97) 2014 10 08
(86) PCT/IB2010/053528
(86) 2010 08 04
(87) WO 2011/015995
(87) 2011 02 10
(30) 0955513, 2009 08 05, FR
(72) MARLIN, Samuel, FR
LANGOHR, David, FR
PETIGNY, Sylvain, FR
(73) Saint-Gobain Centre de Recherches et d`Etudes Européen, 92400 Courbevoie, FR
(74) Jelena GERASIMOVIČ, 52, IĮ „Liudmila Gerasimovič, Patentinis patikėtinis“, Vingrių g. 13-42, LT-01141 Vilnius, LT
(54) Lydytos aliuminio dioksido - cirkonio dioksido dalelės
Apibrėžties punktai: 12, brėžiniai: 0.
(57) 1. Lydytas abrazyvas, turintis tokia cheminę sudėtį, masės procentais:
ZrO_2+HfO_2 : 38,0-46,0%
Al_2O_3 : likusi iki 100% dalis
SiO_2 : 0,20-0,60%
Y_2O_3 : 0,45-0,70%
TiO_2 : 1,00-2,00%
kitų elementų, išreikštų oksidų formoje: < 1,00%,
kur Y_2O_3/SiO_2 santykis yra tarp 0,80 ir 2,00, ir
tarp 60 ir 90% cirkonio dioksido masės sudaro tertagonalinė fazė, kur likusi dalis yra monoklininės formos.

2. Abrazyvas pagal bet kurį vieną iš ankstesnių punktų, kuriame Y_2O_3/SiO_2 santykis yra didesnis negu 1,00 ir mažesnis negu 1,80.

3. Abrazyvas pagal bet kurį iš ankstesnių punktų, kuriame ZrO_2 kiekis yra didesnis negu 40,0%.

4. Abrazyvas pagal bet kurį vieną iš ankstesnių punktų, kuriame silicio dioksido kiekis yra didesnis negu 0,35%.

5. Abrazyvas pagal bet kurį vieną iš ankstesnių punktų, kuriame Y_2O_3/SiO_2 santykis yra didesnis negu 1,10 ir mažesnis negu 1,30.

6. Abrazyvas pagal bet kurį vieną iš ankstesnių punktų, kuriame titano oksido TiO_2 masės dalis yra didesnė negu 1,30% ir mažesnė negu 1,70%.

7. Abrazyvas pagal bet kurį vieną iš ankstesnių punktų, kuriame tetragonalinis cirkonio dioksidas sudaro daugiau kaip 70%, tačiau mažiau kaip 85% cirkonio dioksido masės.

8. Abrazyvas pagal bet kurį vieną iš ankstesnių punktų, kuriame kitų oksidų yra mažiau negu 0,50%.

9. Abrazyvas pagal bet kurį vieną iš ankstesnių punktų, kuriame:
MgO : < 0,30%, ir/arba
CaO : < 0,30%, ir/arba
Na_2O : < 0,10%.

10. Abrazyvas pagal ankstesnį punktą, kuriame:
MgO : < 0,10%, ir/arba
CaO : < 0,20%, ir/arba
Na_2O : < 0,05%.

11. Šlifavimo įrankis, apimantis abrazyvo mišinį pagal bet kurį vieną iš ankstesnių punktų, kur abrazyvo dalelės yra surištos rišikliu arba nusodintos kaip sluoksnis ant lankstaus pagrindo ir išlaikomos panaudojant rišiklį.

12. Įrankis pagal ankstesnį punktą šlifavimo rato arba šlifavimo juostos formos.

---

(51) Int.Cl. ***C07C 231/12*** (2006.01)
C07C 233/18 (2006.01)
(11) **2418195**
(96) 10745836.6
(96) 2010 02 26
(97) 2012 02 15
(97) 2014 11 19
(86) PCT/CN2010/070780
(86) 2010 02 26
(87) WO 2010/097052
(87) 2010 09 02
(30) 200910046782, 2009 02 27, CN

(72) ZHANG, Peng, CN
SHAN, Hanbin, CN
YUAN, Zhedong, CN
JIANG, Xudong, CN
HUANG, Yu, CN
WANG, Hubo, CN
CAO, Xufeng, CN
CHENG, Xingdong, CN
PAN, Hongjuan, CN
YU, Xiong, CN
(73) Les Laboratoires Servier, 92284 Suresnes Cedex, FR
(74) Reda ŽABOLIENĖ, 7, Advokatės Redos Žabolienės kontora METIDA, Verslo centras VERTAS, Gynėjų g. 16, LT-01109 Vilnius, LT

(54) Agomelatino hidrochlorido kompleksas ir jo gavimo būdas

Apibrėžties punktai: 6, brėžiniai: 0.

(57) 1. Agomelatino vandenilio halogenido kompleksas, kuris turi sekančią struktūrą:

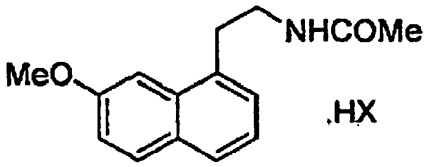

kurioje X yra halogenas.

2. Agomelatino vandenilio halogenido kompleksas pagal 1 punktą, kur X yra Cl arba Br.

3. Agomelatino vandenilio halogenido komplekso pagal 1 arba 2 punktą gavimo būdas, kuriame agomelatinas reaguoja su HX bet kurios formos, siekiant gauti kompleksą.

4. Agomelatino vandenilio halogenido komplekso gavimo būdas pagal 3 punktą, kur agomelatinas yra ištirpinamas organiniame tirpiklyje prieš paleidžiant HX dujų burbuliukai ir kristalai yra nusodinami.

5. Agomelatino vandenilio halogenido komplekso gavimo būdas pagal 3 punktą, kur agomelatinas yra pridedamas į organinį tirpalą, turintį HX prieš kristalų nusodinimą.

6. Agomelatino vandenilio halogenido komplekso gavimo būdas pagal 4 punktą, kur HX dujų burbuliukai yra leidžiamo iki tirpalas tampa prisotintas.

(51) Int.Cl. ***C07C 231/12*** (2006.01)
C07C 231/18 (2006.01)
(11) **2029524**
(96) 07764601.6
(96) 2007 06 08
(97) 2009 03 04
(97) 2014 11 26
(86) PCT/EP2007/005105
(86) 2007 06 08
(87) WO 2007/147491
(87) 2007 12 27
(30) 06012565, 2006 06 19, EP
(72) BARBANTI, Elena, IT
CACCIA, Carla, IT
SALVATI, Patricia, IT
VELARDI, Francesco, IT
RUFFILLI, Tiziano, IT
BOGOGNA, Luigi, IT
(73) Newron Pharmaceuticals S.p.A., 20091 Bresso (MI), IT
(74) Marija LENKUTIENĖ, 6, Patentinių paslaugų centras, UAB, J. Basanavičiaus g. 11/1, LT-03108 Vilnius, LT

(54) 2-[4-(3- ir 2-fluorbenziloksi)benzilamino]propanamidų gavimo būdas

Apibrėžties punktai: 35, brėžiniai: 0.

(57) 1. Didelio švarumo laipsnio (S)-2-[4-(3-fluor benziloksi) benzil amino] propanamido (safinamido) arba (S)-2-[4-(2-fluorbenziloksi) benzilamino] propanamido (ralfinamido), kurių formulės (Ia) ir (Ib):

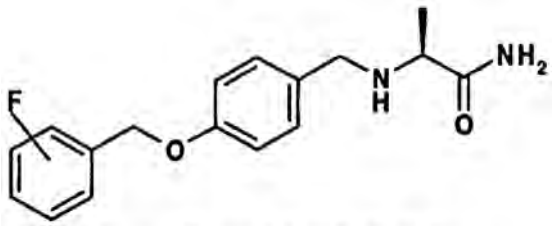

safinamidas [Ia]: 3-F

ralfinamidas [Ib]: 2-F

ir farmaciniu požiūriu priimtinos rūgšties jų druskų gavimo būdas,

b e s i s k i r i a n t i s tuo, kad Šifo bazės tarpinis junginys, turintis atitinkamai (VIa) arba (VIb) formulę

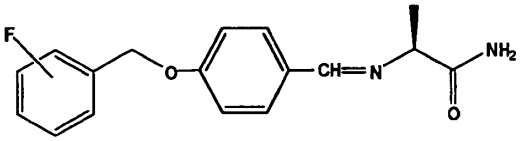

(VIa): 3-F

(VIb): 2-F

yra pateikiamas kataliziniam hidrinimui su vandenilio dujomis esant heterogeniniam katalizatoriui protolitiniame organiniame tirpiklyje ir, kai gaunami laisvos bazės formos safinamidas arba ralfinamidas, ir kai norima gauti jų farmaciniu požiūriu priimtinos rūgšties druską, minėti laisvos bazės formos junginiai paverčiami jų druska naudojant farmaciniu požiūriu priimtiną rūgštį.

2. Būdas pagal apibrėžties 1 punktą, kur katalizinis hidrinimas yra atliekamas naudojant heterogeninį katalizatorių, parinktą iš nikelio, rodžio, platinos ir paladžio katalizatorių ant inertiško pagrindo esant tirpikliui, parinktam iš žemesniųjų alifatinių (C_1-C_5) alkanolių.

3. Būdas pagal apibrėžties 2 punktą, kur tirpiklis yra parinktas iš metanolio, etanolio ir izopropanolio.

4. Būdas pagal apibrėžties 1 punktą, kur katalizatorius yra paladžio arba platinos katalizatorius.

5. Būdas pagal apibrėžties 4 punktą, kur katalizatorius yra platinos katalizatorius.

6. Būdas pagal bet kurį iš apibrėžties nuo 1 iki 5 punktų, kur katalizatorius yra drėgnas 5% Pt/C (50% H_2O) arba drėgnas 10% Pd/C (50% H_2O).

7. Būdas pagal bet kurį iš apibrėžties nuo 1 iki 6 punktų, kur farmaciniu požiūriu priimtina rūgštis yra metansulfonrūgštis.

8. Būdas pagal bet kurį iš apibrėžties nuo 1 iki 7 punktų, kur vandenilio slėgis yra tarp 1 ir 10 barų, o temperatūra yra tarp 10 °C ir 70 °C.

9. Būdas pagal apibrėžties 8 punktą, kur vandenilio slėgis yra tarp 3 ir 6 barų, o temperatūra yra tarp 25 °C ir 40 °C.

10. Būdas pagal bet kurį iš apibrėžties nuo 1 iki 9 punktų, kur katalizinis hidrinimas yra atliekamas naudojant Šifo bazės tarpinį junginį (VIa) arba (VIb), kuris buvo pagamintas iminoalkilinant 4-(3-fluorbenzil oksi)benzaldehidą (IVa) arba 4-(2-fluorbenziloksi) benzaldehidą (IVb)

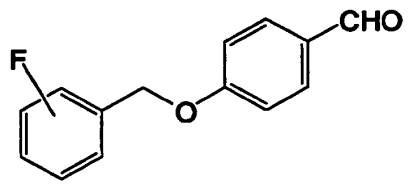

(IVa):3-F (IVb):2-F

su L-alaninamidu esant protolitiniam organiniam tirpikliui.

11. Būdas pagal apibrėžties 10 punktą, kur L-alaninamidas yra naudojamas kaip jo rūgšties adukto druska, esant bazei tokiame kiekyje, kuris yra pakankamas norint išskirti laisvą L-alaninamidą iš jo druskos.

12. Būdas pagal apibrėžties 10 punktą, kur Šifo bazės tarpinio junginio katalizinis hidrinimas yra atliekamas naudojant tą patį reakcijos mišinį, gautą baigus iminoalkilinimo reakciją, tokiomis sąlygomis, kurios sukelia minėto Šifo bazės tarpinio junginio precipitaciją, kad gautųsi minėto tarpinio produkto suspensija tame pačiame reakcijos tirpiklyje.

13. Būdas pagal apibrėžties 10 punktą, kur pasibaigus iminoalkilinimo reakcijai gautas Šifo bazės tarpinis junginys yra išskiriamas prieš katalizinio hidrinimo stadiją.

14. Būdas pagal bet kurį iš apibrėžties nuo 1 iki 13 punktų, kur (IVa) arba (IVb) formulės 4-(3-fluorbenziloksi)benzaldehidas arba 4-(2-fluorobenzil oksi)benzaldehidas, naudojami kaip pradinė medžiaga (VIa) arba (VIb) formulės Šifo bazės tarpiniam junginiui gauti, turi mažiau nei 0,03 masės% atitinkamai 3-(3-fluorbenzil)-4-(3-fluorbenziloksi) benzaldehido (Va) arba 3-(2-fluorbenzil)-4-(2-fluorbenziloksi) benzaldeido (Vb) priemaišų.

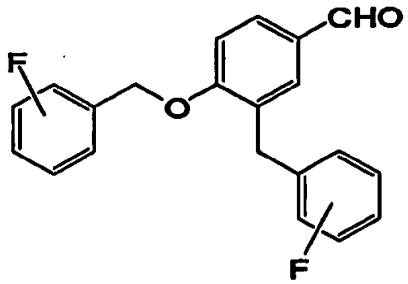

(Va):3-F (Vb):2-F

15. Būdas pagal apibrėžties 14 punktą, kur 4-(3-fluorbenziloksi) benzaldehidas (IVa) arba 4-(2-fluorbenziloksi)benzaldehidas (IVb) turi 0,01 masės% arba mažiau atitinkamai (Va) ir (Vb) priemaišų.

16. Būdas pagal bet kurį iš apibrėžties 14 ir 15 punktų, kur 4-(3-fluorbenziloksi)benzaldehidas (IVa) arba 4-(2-fluorbenziloksi)benzal dehidas (IVb) yra gaunami alkilinant 4-hidroksibenzaldehidą su, atitinkamai, 3-fluorbenzilo arba 2-fluorbenzilo dariniu (IIIa) arba (IIIb)

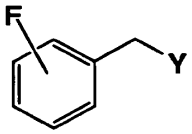

(IIIa): 3-F

(IIIb): 2-F

kur Y yra pasišalinančioji grupė, įskaitant Cl, Br, I, OSO_2CH_3 ir OSO_2-C_6H_4-pCH_3, esant bazei, ir, prieš naudojimą kitoje reakcijos stadijoje, yra pateikiami kristalizacijai.

17. Būdas pagal apibrėžties 16 punktą, kur Y yra Cl.

18. Būdas pagal bet kurį iš apibrėžties 16 ir 17 punktų, kur kristalizacija yra atliekama pridedant inertinio organinio netirpiklio į 4-(3-fluorbenziloksi) benzaldehido (IVa) arba 4-(2-fluorbenziloksi) benzaldehido (IVb) tirpalą inertiniame organiniame tirpiklyje.

19. Būdas pagal apibrėžties 18 punktą, kur inertinis organinis netirpiklis yra n-heksanas, o inertinis organinis tirpiklis yra toluenas.

20. Būdas pagal bet kurį iš apibrėžties 16 ir 17 punktų, kur kristalizacija yra atliekama ištirpinant (IVa) 4-(3-fluorbenziloksi)benzaldehidą arba (IVb) 4-(2-fluorbenziloksi)benzaldehidą karštame tirpiklyje, kuris yra cikloheksanas arba di(C_3-C_4)alkilo eteris, ir po to atšaldant tirpalą kambario temperatūroje.

21. Būdas pagal apibrėžties 20 punktą, kur karštas tirpiklis yra diizopropilo eterio flegma, o tirpalas po to atšaldomas esant 10-15 °C.

22. Būdas pagal bet kurį iš apibrėžties nuo 16 iki 21 punktų, kur alkilinimo reakcija yra atliekama fazių sąlyčio sąlygomis.

23. Būdas pagal apibrėžties 22 punktą, kur alkilinimas fazių sąlyčio sąlygomis yra vykdomas kietosios fazės/skysčio sistemoje, kur reagentai ir tarpfazinis katalizatorius yra ištirpinami skystoje organinėje fazėje, o kietoji fazė yra sudaryta iš neorganinės bazės arba 4-hidroksi benzaldehido druskos su minėta neorganine baze.

24. Būdas pagal apibrėžties 22 punktą, kur alkilinimas fazių sąlyčio sąlygomis yra vykdomas kietosios fazės/skysčio sistemoje, kur alkilinantis reagentas, 3-fluorbenzilo arba 2-fluorbenzillo darinys, turintis (IIIa) arba (IIIb) formulę yra ištirpinamas skystoje organinėje fazėje, o 4-hidroksibenzaldehidas yra ištirpinamas vandeninėje fazėje, kaip druska su neorganine baze.

25. Būdas pagal bet kurį iš apibrėžties nuo 22 iki 24 punktų, kur tarpfazinis katalizatorius yra parinktas iš ketvirtinio amonio arba fosfonio druskų arba mažos molekulinės masės polietilenglikolių.

26. Būdas pagal apibrėžties 25 punktą, kur naudojamo tarpfazinio katalizatoriaus kiekis yra nuo 0,02 iki 1 molio moliui 4-hidroksi benzaldehido.

27. Būdas pagal apibrėžties 26 punktą, kur tarpfazinio katalizatoriaus kiekis yra nuo 0,1 iki 1 molio moliui 4-hidroksibenzaldehido.

28. Būdas pagal bet kurį iš apibrėžties nuo 23 iki 27 punktų, kur skystos organinės fazės organinis tirpiklis yra parinktas iš dialkilo eterių ir aromatinių angliavandenilių.

29. Būdas pagal bet kurį iš apibrėžties nuo 23 iki 28 punktų, kur molinis
santykis tarp (IIIa) arba (IIIb) formulės alkilinančio reagento ir 4-hidroksibenzaldehido yra tarp 0,6 ir 1,5.

30. Būdas pagal bet kurį iš apibrėžties nuo 23 iki 29 punktų, kur
temperatūra yra tarp 60 °C ir 160 °C.

31. Būdas pagal bet kurį iš apibrėžties nuo 23 iki 30 punktų, kur neorganinė bazė parinkta iš Na_2CO_3, K_2CO_3, NaOH ir KOH, temperatūra yra tarp 80 °C ir 120 °C, o santykis tarp (IIIa) arba (IIIb) formulės alkilinančio reagento ir 4-hidroksibenzaldehido yra tarp 0,9 ir 1,1.

32. Būdas pagal bet kurį iš apibrėžties nuo 1 iki 31 punktų, kur safinamidas arba ralfinamidas arba jų farmaciniu požiūriu priimtinos rūgšties druskos sudėtyje turi atitinkamai (S)-2-[3-(3-fluorbenzil)-4-(3-fluorbenziloksi)-benzilamino] propanamido (IIa) arba (S)-2-[3-(2- fluorbenzil)-4-(2-fluorbenziloksi)-benzilamino]propanamido (IIb) priemaišų

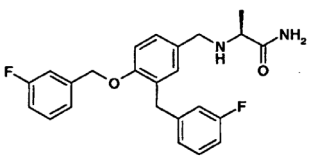

(IIa)

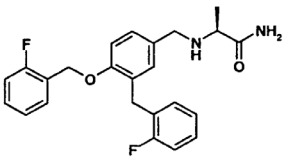

(IIb)

arba jų farmaciniu požiūriu priimtinos rūgšties druskų mažiau, nei 0,03 masės%.

33. Būdas pagal apibrėžties 32 punktą, kur atitinkamai (IIa) ir (IIb) priemaišų kiekis yra mažesnis, nei 0,01 masės %.

34. Būdas pagal bet kurį iš apibrėžties 32 ir 33 punktų, kur farmaciniu požiūriu
priimtina rūgštis yra metansulfonrūgštis ir atitinkamai formulės (IIa) arba (IIb) priemaišų, kaip metansulfonrūgšties druskų, kiekis yra mažesnis, nei 0,01 masės %.

35. Išskirta Šifo bazė, turinti formulę (VIa) arba (VIb):

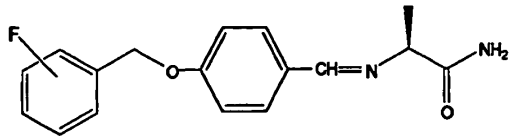

(VIa) **(VIb)**

---

(51) Int.Cl. ***C07C 233/18*** (2006.01)
C07C 231/12 (2006.01)
A61K 31/165 (2006.01)
A61P 25/24 (2006.01)
(11) **2547649**
(96) 11755679.5
(96) 2011 03 17
(97) 2013 01 23
(97) 2014 11 19
(86) PCT/CN2011/071910
(86) 2011 03 17
(87) WO 2011/113362
(87) 2011 09 22
(30) 201010126254, 2010 03 17, CN

(72) SHAN, Hanbin, CN
YUAN, Zhedong, CN
ZHU, Xueyan, CN
ZHANG, Peng, CN
PAN, Hongjuan, CN
YU, Xiong, CN
(73) Les Laboratoires Servier, 92284 Suresnes Cedex, FR
(74) Reda ŽABOLIENĖ, 7, Advokatės Redos Žabolienės kontora METIDA, Verslo centras VERTAS, Gynėjų g. 16, LT-01109 Vilnius, LT

(54) Agomelatino hidrochlorido hidratas ir jo gavimas

Apibrėžties punktai: 12, brėžiniai: 2.

(57) 1. Agomelatino hidrochlorido hidratas, kurio formulė I:

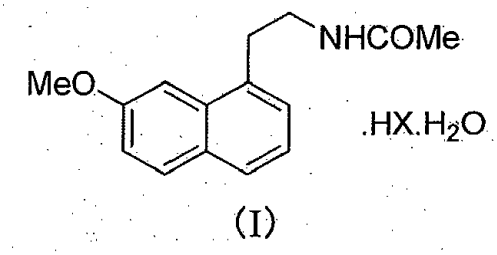

(I)

kurioje X yra Cl.

2. Kristalinės formos I formulės agomelatino hidrochlorido hidratas pagal 1 punktą, b e s i s k i r i a n t i s Bragg 2θ kampu, tarpplokštuminiais intervalais d ir santykiniu intensyvumu, kaip šie:

2-teta	d (Å)	Santykinis intensyvumas (I%)
9.076	9.7360	11.24
13.635	6.4887	27.62
14.427	6.1345	16.38
16.872	5.2507	34.17
18.176	4.8767	100.00
21.610	4.1089	62.25
22.259	3.9905	7.94
22.794	3.8981	19.22
23.878	3.7235	31.32
24.214	3.6726	82.40
25.457	3.4960	41.45
25.714	3.4617	37.06
27.430	3.2488	31.69
29.207	3.0551	13.75

ir kuris taip pat apima kristalus, kurių difrakcijos kampų smailės atitikimas yra su nuokrypiu ±0.2°.

3. Agomelatino hidrochlorido hidrato pagal 1 arba 2 punktą gavimo būdas, kur agomelatinas reaguoja su HCl vandeniniame organiniame tirpiklyje, siekiant gauti agomelatino hidrochlorido hidratą.

4. Agomelatino hidrochlorido hidrato pagal 1 arba 2 punktą gavimo būdas, kur agomelatinas yra ištirpinamas organiniame tirpiklyje prieš pridedant vandeninio HCl tirpalo, siekiant nusodinti produkto kristalus.

5. Agomelatino hidrochlorido hidrato gavimo būdas pagal 4 punktą, kur minėtas vandeninis HCl tirpalas yra lašinamas.

6. Agomelatino hidrochlorido hidrato gavimo būdas pagal 3 punktą, kur agomelatino yra pridedama į vandeninį organinį tirpiklį, turintį HCl, siekiant nusodinti produkto kristalus.

7. Agomelatino hidrochlorido hidrato gavimo būdas pagal 4 arba 6 punktą, kuris papildomai apima kieto produkto po kristalizacijos skalavimą ir džiovinimą.

8. Agomelatino hidrochlorido hidrato gavimo būdas pagal 4 arba 6 punktą, kur reakcijos temperatūra yra 0-20°C.

9. Agomelatino hidrochlorido hidrato gavimo būdas pagal 4 arba 6 punktą, kur minėtas organinis tirpiklis yra etilo acetatas, metilo acetatas, n-butilo acetatas, acetonas arba acetonitrilas.

10. Agomelatino hidrochlorido hidrato gavimo būdas pagal 9 punktą, kur minėtas organinis tirpiklis yra etilo acetatas.

11. Farmacinė tabletė, apimanti agomelatino hidrochlorido hidratą pagal 1 arba 2 punktą derinyje su farmaciniu požiūriu priimtinais adjuvantais ir užpildais.

12. Agomelatino hidrochlorido hidrato pagal 1 arba 2 punktą panaudojimas melatoninerginės sistemos susirgimų, miego sutrikimų, streso, nerimo, sezoninio afekto sutrikimo, didžiosios depresijos, širdies-kraujagyslių ligų, virškinimo sistemos ligų, insomnijos ir nuovargio, sukelto organizmo paros ritmo sutrikimo, nuskridus keletą laiko juostų, šizofrenijos, fobijos arba depresijos sutrikimų gydymui.

---

(51) Int.Cl. ***C07C 311/16*** (2006.01)
C07C 311/18 (2006.01)
C07D 207/12 (2006.01)
C07C 311/17 (2006.01)
C07D 295/096 (2006.01)
C07D 295/125 (2006.01)
C07D 295/13 (2006.01)

(11) **2142499**
(96) 08741979.2
(96) 2008 04 18
(97) 2010 01 13
(97) 2014 12 10
(86) PCT/SK2008/050005
(86) 2008 04 18
(87) WO 2008/130332
(87) 2008 10 30
(30) 542007, 2007 04 20, SK

(72) GREGAN, Fridrich, SK
REMKO, Milan, SK
SLUCIAKOVA, Elena, SK
KNAPIKOVA, Jarmila, SK
(73) Unimed Pharma, Spol. S R.O., 821 05 Bratislava, SK
(74) Gediminas PRANEVIČIUS, 54, Advokatų kontora VARUL, Konstitucijos pr. 7, LT-09308 Vilnius, LT

(54) Pakeistieji sulfonamidai, jų gavimo būdas, jų turinti farmacinė kompozicija ir jų panaudojimas glaukomos gydyme

Apibrėžties punktai: 11, brėžiniai: 0.

(57) 1. Pakeistųjų sulfonamidų, turinčių bendrąją formulę (I)

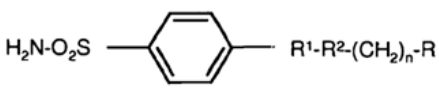

kurioje

jei R^1 yra CO, tuomet R^2 yra NH arba O, ir

jei R^1 yra SO_2, tuomet R^2 yra NH; ir

R turi tretinę diC_{1-4}alkilamino grupę, kurioje alkilo fragmentai yra tie patys arba skirtingi, arba

amino grupę, kurios alkilo fragmentai kartu sudaro 5, 6 ir 7-narį sotųjį žiedą, arba

jų galai yra sujungti heteroatomu O, arba

R yra 4-(N,N-dietilaminoetoksi)benzilas, kuomet R^1 yra SO_2 ir R^2 yra NH; arba

R yra 4-[N-(morfolinopropil)sulfamoil]fenilas, kuomet R^1 yra CO ir R^2 yra NH; ir

n yra jungiamosios alifatinės grandinės angliavandenių skaičius, kur n yra 0, 2 arba 3,

ir/arba jų fiziologiškai priimtinų druskų, hidratų arba solvatų panaudojimas gamybai vaisto, skirto glaukomos gydymui.

2. Pakeistųjų sulfonamidų, turinčių bendrąją formulę (I) pagal 1 punktą, kurioje, kuomet

R^1 yra CO,

R^2, R ir n yra pateikti sekančioje lentelėje:

R = 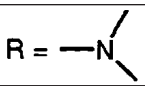	n = 2, 3	H^2 = NH R^2 = O
R = 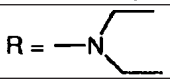	n = 2, 3	R^2 = NH R^2 = O
R = 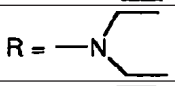	n = 2, 3	r^2 = NH R^2 = O
R = 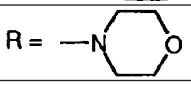	n = 2, 3	R^2 = NH R^2 = O
R = 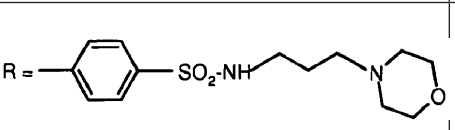	n = 0	H^2 = NH R^2 = O
R = 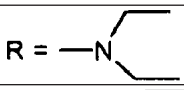	n = 2	R^2 = NH R^2 = O
R = 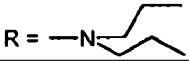	n = 2, 3	R^2 = O R^2 = NH
R = 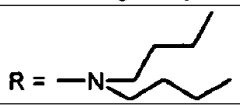	n = 2, 3	R^2 = O R^2 = NH
R = 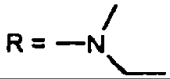	n = 2, 3	R^2 = O R^2 = NH
R = 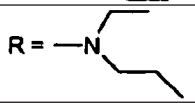	n = 2, 3	R^2 = O R^2 = NH
R = 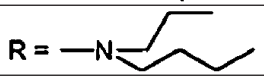	n = 2, 3	R^2 = O R^2 = NH
R = 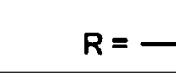	n = 2, 3	R^2 = O R^2 = NH
R = 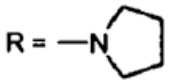	n = 2, 3	R^2 = O R^2 = NH
R = 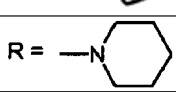	n = 2, 3	R^2 = O R^2 = NH

ir/arba jų fiziologiškai priimtinų druskų, hidratų arba solvatų panaudojimas gamybai vaisto, skirto glaukomos gydymui.

3. Pakeistųjų sulfonamidų, turinčių bendrąją formulę (I) pagal 1 punktą

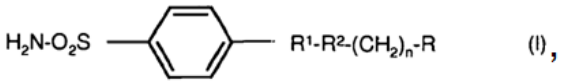

kurioje

R^1 yra SO_2,

R^2 yra NH, ir

R ir n yra pateikti sekančioje lentelėje:

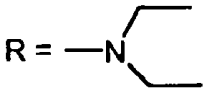	n = 2, 3
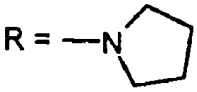	n = 2, 3
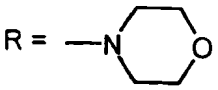	n = 2, 3
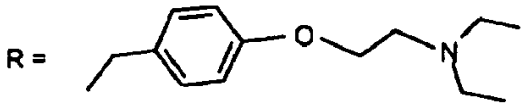	n = 0
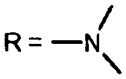	n = 2, 3
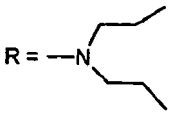	n = 2, 3
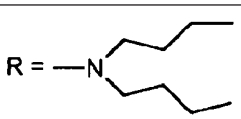	n = 2, 3
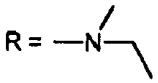	n = 2, 3
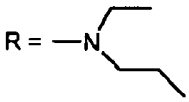	n = 2, 3
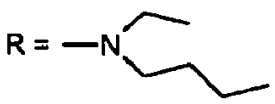	n = 2, 3
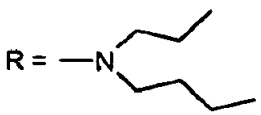	n = 2, 3
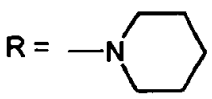	n = 2, 3

ir/arba jų fiziologiškai priimtinų druskų, hidratų arba solvatų panaudojimas gamybai vaisto, skirto glaukomos gydymui.

4. Panaudojimas pakeistųjų sulfonamidų pagal vieną iš ankstesnių punktų, turinčių bendrąją formulę (I) pagal 1 punktą, parinktų iš grupės:

N-(N,N-Dietilaminoetil)benzenas-1,4-bis(sulfonamidas); (I-1),

N-(N,N-Dietilaminopropil)benzenas-1,4-bis(sulfonamidas); (I-2),

N-(Pirolidinoetil)benzenas-1,4-bis(sulfonamidas); (I-3),

N-(Pirolidinopropil)benzenas-1,4-bis(sulfonamidas); (I-4),

N-(Morfolinoetil)benzenas-1,4-bis(sulfonamidas); (I-5),

N-(Morfolinopropil)benzenas-1,4-bis(sulfonamidas); (I-6),

N-(4-Dietilaminoetoksibenzil)benzenas-1,4-bis(sulfonamidas); (I-7),

N-(Dimetilaminoetil)benzenas-1,4-bis(sulfonamidas); (I-8),

N-(Dimetilaminopropil)benzenas-1,4-bis(sulfonamide); (I-9),

N-(N,N-Dipropilaminoetil)benzenas-1,4-bis(sulfonamidas); (I-10),

N-(N,N-Dipropilaminopropil)benzenas-1,4-bis(sulfonamidas); (I-11),

N-(N,N-Dibutilaminoetil)benzenas-1,4-bis(sulfonamidas); (I-12),

N-(N,N-Dibutilaminopropil)benzenas-1,4-bis(sulfonamidas); (I-13),

N-(N-Metil-N-etilaminoetil)benzenas-1,4-bis(sulfonamidas); (I-14),

N-(N-Metil-N-etilaminopropil)benzenas-1,4-bis(sulfonamidas); (I-15),

N-(N-Etil-N-propilaminoetil)benzenas-1,4-bis(sulfonamidas); (I-16),

N-(N-Etil-N-propilaminopropil)benzenas-1,4-bis(sulfonamidas); (I-17),

N-(N-Etil-N-butilaminoetil)benzenas-1,4-bis(sulfonamidas); (I-18),

N-(N-Etil-N-butilaminopropil)benzenas-1,4-bis(sulfonamidas); (I-19),

N-(N-Propil-N-butilaminoetil)benzenas-1,4-bis(sulfonamidas); (I-20),

N-(N-Propil-N-butilaminopropil)benzenas-1,4-bis(sulfonamidas); (I-21),

N-(Piperidinoetil)benzenas-1,4-bis(sulfonamidas); (I-22),

N-(Piperidinopropil)benzenas-1,4-bis(sulfonamidas); (I-23),

4-Sulfamoil-N-(N,N-dimetilaminoetil)benzamidas; (II-1),

4-Sulfamoil-N-(N,N-dimetilaminopropil)benzamidas; (II-2),

4-Sulfamoil-N-(N,N-dietilaminoetil)benzamidas; (II-3),

4-Sulfamoil-N-(N,N-dietilaminopropil)benzamidas; (II-4),

4-Sulfamoil-N-(morfolinoetil)benzamidas; (II-5),
4-Sulfamoil-N-(morfolinopropil)benzamidas; (II-6),
4-[N-(Morfolinopropil)sulfamoil] fenilsulfamoilbenzamidas; (II-7),
(N,N-Dietilaminoetil)-4-sulfamoilbenzoatas; (II-8),
(N,N-Dietilaminopropil)-4-sulfamoilbenzoatas; (II-9),
(N,N-Dipropilaminoetil)-4-sulfamoilbenzoatas; (II-10),
(N,N-Dipropilaminopropil)-4-sulfamoilbenzoatas; (II-11),
4-Sulfamoil-N-(N,N-dipropilaminoetil)benzamidas; (II-12),
4-Sulfamoil-N-(N,N-dipropilaminopropil)benzamidas; (II-13),
(N,N-Dibutilaminoetil)-4-sulfamoilbenzoatas; (II-14),
(N,N-Dibutilaminopropil)-4-sulfamoilbenzoatas; (II-15),
4-Sulfamoil-N-(N,N-dibutilaminoetil)benzamidas; (II-16),
4-Sulfamoil-N-(N,N-dibutilaminopropil)benzamidas; (II-17),
(N-Metil-N-etilaminoetil)-4-sulfamoilbenzoatas; (II-18),
(N-Metil-N-etilaminopropil)-4-sulfamoilbenzoatas; (II-19),
4-Sulfamoil-N-(N-metil-N-etilaminoetil)benzamidas; (II-20),
4-Sulfamoil-N-(N-metil-N-etilaminopropil)benzamidas; (II-21),
(N-Etil-N-propilaminoetil)-4-sulfamoilbenzoatas; (II-22),
(N-Etil-N-propilaminopropil)-4-sulfamoilbenzoatas; (II-23),
4-Sulfamoil-N-(N-etil-N-propilaminoetil)benzamidas; (II-24),
4-Sulfamoil-N-(N-etil-N-propilaminopropil) benzamidas; (II-25),
(N-Propil-N-butilaminoetil)-4-sulfamoilbenzoatas; (II-26),
(N-Propil-N-butilaminopropil)-4-sulfamoilbenzoatas; (II-27),
4-Sulfamoil-N-(N-propil-N-butilaminoetil)benzamidas; (II-28),
4-Sulfamoil-N-(N-propil-N-butilaminopropil) benzamidas; (II-29),
(N-Etil-N-butilaminoetil)-4-sulfamoilbenzoatas; (II-30),
(N-Etil-N-butilaminopropil)-4-sulfamoilbenzoatas; (II-31),
4-Sulfamoil-N-(N-etil-N-butilaminoetil)benzamidas; (II-32),
4-Sulfamoil-N-(N-etil-N-butilaminopropil)benzamidas; (II-33),
(Pirolidinoetil)-4-sulfamoilbenzoatas; (II-34),
(Pirolidinopropil)-4-sulfamoilbenzoatas; (II-35),
4-Sulfamoil-N-(pirolidinoetil)benzamidas; (II-36),
4-Sulfamoil-N-(pirolidinopropil)benzamidas; (II-37),
(Piperidinoetil)-4-sulfamoilbenzoatas; (II-38),
(Piperidinopropil)4-sulfamoilbenzoatas; (II-39),
4-Sulfamoil-N-(piperidinoetil)benzamidas; (II-40),
4-Sulfamoil-N-(piperidinopropil)benzamidas; (II-41).

5. Pakeistieji sulfonamidai, turintys bendrąją formulę (I)

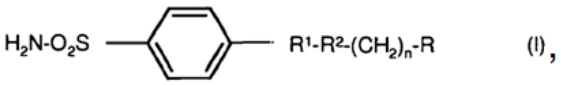

kurioje
R^1 yra SO_2,
R^2 yra NH, ir
R ir n yra pateikti sekančioje lentelėje:

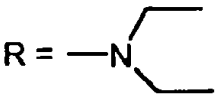	n = 2, 3
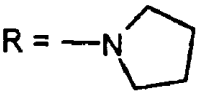	n = 2, 3
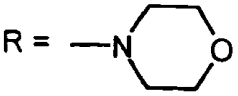	n = 2, 3
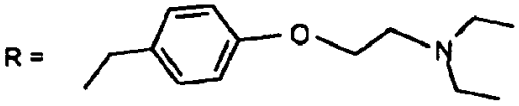	n = 0
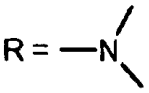	n = 2, 3
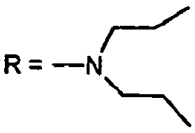	n = 2, 3
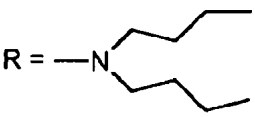	n = 2, 3
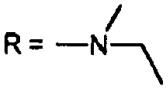	n = 2, 3
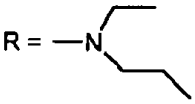	n = 2, 3
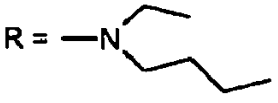	n = 2, 3
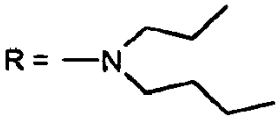	n = 2, 3
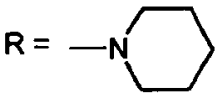	n = 2, 3

ir jų fiziologiškai priimtinos druskos, hidratai ir solvatai.

6. Pakeistieji sulfonamidai, turintys bendrąją formulę (I) pagal 5 punktą, kuri yra:
N-(N,N-Dietilaminoetil)benzenas-1,4-bis(sulfonamidas); (I-1),
N-(N,N-Dietilaminopropil)benzenas-1,4-bis(sulfonamidas); (I-2),
N-(Pirolidinoetil)benzenas-1,4-bis(sulfonamidas); (I-3),
N-(Pirolidinopropil)benzenas-1,4-bis(sulfonamidas); (I-4),
N-(Morfolinoetil)benzenas-1,4-bis(sulfonamidas); (I-5),
N-(Morfolinopropil)benzenas-1,4-bis(sulfonamidas); (I-6),
N-(4-Dietilaminoetoksibenzil)benzenas-1,4-bis(sulfonamidas); (I-7),
N-(Dimetilaminoetil)benzenas-1,4-bis(sulfonamidas); (I-8),
N-(Dimetilaminopropil)benzenas-1,4-bis(sulfonamide); (I-9),
N-(N,N-Dipropilaminoetil)benzenas-1,4-bis(sulfonamidas); (I-10),
N-(N,N-Dipropilaminopropil)benzenas-1,4-bis(sulfonamidas); (I-11),
N-(N,N-Dibutilaminoetil)benzenas-1,4-bis(sulfonamidas); (I-12),
N-(N,N-Dibutilaminopropil)benzenas-1,4-bis(sulfonamidas); (I-13),
N-(N-Metil-N-etilaminoetil)benzenas-1,4-bis(sulfonamidas); (I-14),
N-(N-Metil-N-etilaminopropil)benzenas-1,4-bis(sulfonamidas); (I-15),
N-(N-Etil-N-propilaminoetil)benzenas-1,4-bis(sulfonamidas); (I-16),
N-(N-Etil-N-propilaminopropil)benzenas-1,4-bis(sulfonamidas); (I-17),
N-(N-Etil-N-butilaminoetil)benzenas-1,4-bis(sulfonamidas); (I-18),
N-(N-Etil-N-butilaminopropil)benzenas-1,4-bis(sulfonamidas); (I-19),
N-(N-Propil-N-butilaminoetil)benzenas-1,4-bis(sulfonamidas); (I-20),
N-(N-Propil-N-butilaminopropil)benzenas-1,4-bis(sulfonamidas); (I-21),
N-(Piperidinoetil)benzenas-1,4-bis(sulfonamidas); (I-22),
N-(Piperidinopropil)benzenas-1,4-bis(sulfonamidas); (I-23).

7. Pakeistasis sulfonamidas, turintis bendrąją formulę (I) pagal 5 ar 6 punktą, ir/arba jo fiziologiškai priimtinos druskos, hidratai ar solvatai, skirti panaudojimui kaip karboanhidrazės inhibitoriai, tokie kaip antiglaukominiai preparatai.

8. Farmacinė kompozicija, skirta ligų profilaktikai ir gydymui, b e s i s k i r i a n t i tuo, kad ji turi aktyvų junginį – pakeistąjį sulfonamidą, turintį bendrąją formulę (I) pagal 5 ar 6 punktą, ir/arba jo priimtinas druskas, hidratus ir solvatus, ir farmacinį nešiklį.

9. Farmacinė kompozicija pagal 8 punktą, b e s i s k i r i a n t i tuo, kad ji turi papildomą aktyvų agentą ligų profilaktikai ir gydymui, konkrečiai – akių ligų gydymui, parinktą iš grupės, susidedančios iš simpatomimetikų, tokių kaip brimonidinas, klonidinas, apraklonidinas; parasimpatomimetikų, tokių kaip pilokarpinas, karbocholis; betablokatorių, tokių kaip timololis, betaksololis, levobunololis; ir prostagladino analogų, tokių kaip latanoprostas, bimaprostas, travaprostas; ir kitų antiglaukomatinių preparatų, tokių kaip guanetidinas ir dapiprazolis.

10. Junginių, turinčių bendrąją formulę (I) pagal 5 punktą, gamybos būdas, b e s i s k i r i a n t i s tuo, kad aminas, turintis bendrąją formulę (IV)
$H_2N\text{-}(CH_2)_n\text{-}R$ (IV),
kuriame R yra kaip apibrėžta 5 punkte,
yra apdorojamas 4-sulfamoilbenzenosulfonilo chloridu, turinčių formulę (V)

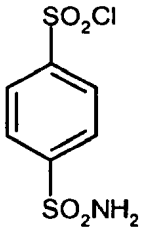

(V)

organiniame tirpiklyje, esant bazės pertekliui, temperatūroje nuo 0 iki 20°C, kuriame nukleofilinės reakcijos metu gaunamas pakeistasis 1,4-bissulfonamidas.

11. Būdas pagal 10 punktą, b e s i s k i r i a n t i s tuo, kad tetrahidrofuranas ar eteris yra naudojami kaip organiniai tirpikliai, o trietilaminas – kaip bazė.

---

(51) Int.Cl. ***C07C 401/00*** (2006.01)
(11) **2321273**
(96) 09801055.6
(96) 2009 07 24
(97) 2011 05 18
(97) 2014 11 19
(86) PCT/US2009/051664
(86) 2009 07 24
(87) WO 2010/011906
(87) 2010 01 28
(30) 83223 P, 2008 07 24, US
(72) DELUCA, Hector, F., US
PLUM, Lori, A., US
CLAGETT-DAME, Margaret, US

(73) Wisconsin Alumni Research Foundation, Madison, WI 53705, US

(74) Jurga PETNIŪNAITĖ, 51, AAA Law, J.Jasinskio g. 16A, LT-03163 Vilnius, LT

(54) 25-Hidroksi-vitamino D3 įvedimas kartą per savaitę, siekiant palaikyti padidintą pusiausvyrinę farmakokinetinę koncentraciją kraujyje

Apibrėžties punktai: 10, brėžiniai: 10.

(57) 1. Vienetinė vaisto forma, skirta naudoti palaikant 25-hidroksi-vitamino D3 koncentraciją kraujyje, esant pusiausvyrinei farmakokinetikai žmogaus organizme, kuriam to reikia, kur vienetinė vaisto forma skirta įvedimui kartą per savaitę, pakankama palaikyti kiekiui žmogaus serume koncentracijų intervale nuo 20 ng/ml iki 200 ng/ml bent 7 dienas, esant pusiausvyrinei farmakokinetikai, kur vienetinė vaisto forma yra vienetinė 25-hidroksi-vitamino D3 arba jo monohidrato dozė intervale 10-100 mg/kg kūno masės, įvedama peroraliai, parenteraliai injekcijos arba infuzijos būdu, transdermiškai arba inhaliuojant.

2. Vienetinė vaisto forma, skirta naudoti pagal 1 punktą, kur kiekviena vienetinė vaisto forma įvedama peroraliai, parenteraliai injekcijos arba infuzijos būdu kartą per savaitę ir yra pakankama palaikyti kiekį žmogaus serume koncentracijų intervale nuo 30 ng/ml iki 200 ng/ml, esant pusiausvyrinei farmakokinetikai.

3. Vienetinė vaisto forma, skirta naudoti pagal 1 punktą, kur koncentracija yra intervale nuo 30 ng/ml iki 100 ng/ml.

4. Vienetinė vaisto forma, skirta naudoti pagal 1 punktą, kur vienetinė 25-hidroksi-vitamino D3 arba jo monohidrato dozė yra intervale 30-50 mg/kg kūno masės.

5. Vienetinė vaisto forma, skirta naudoti pagal 1 punktą, kur vienetinė dozė yra intervale nuo 0,6 iki 6 mg 25-hidroksi-vitamino D3 arba jo monohidrato.

6. Vienetinė vaisto forma, skirta naudoti pagal 1 punktą, kur vienetinė vaisto forma yra peroralinė, apimanti farmaciniu požiūriu tinkamą geriamojo nešiklio sistemą.

7. Vienetinė vaisto forma, skirta naudoti pagal 6 punktą, kur farmaciniu požiūriu tinkama nešiklio sistema apima vieną arba daugiau valgomųjų aliejų.

8. Vienetinė vaisto forma, skirta naudoti pagal 1 punktą, kur vienetinė vaisto forma įvedama peroraliai ir yra minkštos želatininės kapsulės arba tabletės pavidale.

9. Vienetinė vaisto forma, skirta naudoti pagal 8 punktą, kur žmogus, kuriam to reikia, yra žmogus, kuriam trūksta vitamino D, turintis 25-hidroksi-vitamino D3 koncentraciją serume mažesnę nei 30 ng/ml.

10. Vienetinė vaisto forma, skirta naudoti pagal 9 punktą, kur žmogus, kuriam to reikia, yra žmogus, kuriam trūksta vitamino D, turintis 25-hidroksi-vitamino D3 koncentraciją serume intervale nuo 10 ng/ml iki 20 ng/ml.

---

(51) Int.Cl. ***C07D 207/16*** (2006.01)
A61K 31/401 (2006.01)
A61P 9/00 (2006.01)

(11) **2041083**

(96) 07733717.8

(96) 2007 05 25

(97) 2009 04 01

(97) 2014 11 05

(86) PCT/GB2007/050296

(86) 2007 05 25

(87) WO 2007/138352

(87) 2007 12 06

(30) MU08152006, 2006 05 26, IN

(72) GORE, Vinayak G., IN
PEHERE, Ashok D., IN
GAIKWAD, Avinash C., IN
VIJAYKAR, Priyesh S., IN

(73) Generics [UK] Limited, Potters Bar Hertfordshire EN6 1AG, GB

(74) Reda ŽABOLIENĖ, 7, Advokatės Redos Žabolienės kontora METIDA, Verslo centras VERTAS, Gynėjų g. 16, LT-01109 Vilnius, LT

(54) Zofenoprilo kalcio gavimo būdai

Apibrėžties punktai: 10, brėžiniai: 0.

(57) 1. Zofenoprilo kalcio gavimo būdas, apimantis pakopas:

(a) kalcio druskos vandenilio tirpalo ir zofenoprilo druskos, kitokios nei zofenoprilo kalcio druska, sumaišymą organiniame, su vandeniu besimaišančiame tirpiklyje,

(b) gauto mišinio laikymą iki iškrenta zofenoprilo kalcio nuosėdos ir

(c) zofenoprilo kalcio išskyrimą iš suspensijos.

2. Būdas pagal 1 punktą, kuriame kalcio druska, naudojama (a) pakopoje, yra:

(i) tirpi vandenyje; ir/arba

(ii) kalcio chloridas, kalcio bromidas, kalcio jodidas, kalcio formiatas, kalcio acetatas, kalcio propionatas, kalcio butiratas, kalcio izobutiratas, kalcio α-metilo butiratas arba kalcio oksidas; ir/arba

(iii) kalcio chloridas.

3. Būdas pagal 1 arba 2 punktą, kuriame zofenoprilo druska, naudojama (a) pakopoje, yra:

(i) ličio, natrio, kalio, magnio, amino arba zofenoprilo amino rūgšties druska; ir/arba

(ii) zofenoprilo kalis arba zofenoprilo dicikloheksilaminas.

4. Būdas pagal bet kurį iš 1-3 punktų, kuriame organinis, su vandeniu besimaišantis tirpiklis, yra:
(i) alkoholis, alifatinis ketonas, acetonitrilas, formamidas, N,N-dimetilformamidas, dimetilsulfoksidas, sulfolanas, diglimas, dioksanas, tetrahidrofuranas arba N-methilpirolidinas; ir/arba
(ii) žemesnysis alkilo alkoholis; ir/arba
(iii) metanolis.

5. Būdas pagal bet kurį iš 1-4 punktų, kuriame:
(i) (a) pakopoje kalcio druskos ir zofenoprilo druskos vandeninis tirpalas organiniame su vandeniu besimaišančiame tirpiklyje yra sumaišomi vandenyje: organinio tirpiklio santykiu nuo 1:1 iki 1:10; ir/arba
(ii) (a) sumaišymo pakopa yra vykdoma iki 85°C temperatūroje; ir/arba
(iii) (b) laikymo pakopa yra vykdoma be maišymo; ir/arba
(iv) (b) laikymo pakopa yra vykdoma mažiausiai vieną valandą; ir/arba
(v) (b) laikymo pakopa yra vykdoma iki 85°C temperatūroje; ir/arba
(vi) būdas yra vykdomas be zofenoprilo kalcio formos A grūdelių sudarymo; ir/arba
(vii) (c) išskyrimo pakopa yra gaunama, filtruojant suspensiją; ir/arba
(viii) c) išskyrimo pakopa yra vykdoma iki 85°C temperatūros; ir/arba
(ix) išskirtas zofenoprilo kalcis yra gryninamas, plaunant vandeniu arba metanoliu; ir/arba
(x) išskirtas zofenoprilo kalcis yra gryninamas, plaunant metanoliu, maišant zofenoprilo kalcį metanolyje ir filtruojant; ir/arba
(xi) išskirtas zofenoprilo kalcis yra džiovinamas sumažintame slėgyje iki 85°C temperatūroje.

6. Būdas pagal bet kurį iš 1-5 punktų, kuriame zofenoprilo kalcis yra paruošiamas zofenoprilo kalcio formos A.

7. Būdas pagal 6 punktą, kuriame zofenoprilo kalcio forma A iš esmės neturi kitų zofenoprilo kalcio formų.

8. Būdas pagal 9 arba 7 punktą, kuriame zofenoprilo kalcio forma A rodo XRD smailes, iš esmės tie sekančiais sklaidos kampais 2θ: 4,3; 7,4; 8,7; 10,1; 10,8; 11,7; 13,0; 14,8; 16,0; 17,2; 18,2; 19,0; 20,0; 21,7; 23,5 ir 24,6.

9. Būdas pagal bet kurį iš 6-8 punktų, kuriame zofenoprilo kalcio forma A apima mažiau negu 6% kitų zofenoprilo kalcio formų.

10. Būdas pagal bet kurį iš 1-9 punktų, kuriame gautas zofenoprilo kalcis yra didesnio negu 98.5% cheminio grynumo.

---

(51) Int.Cl. ***C07D 213/34*** (2006.01)
C07D 401/04 (2006.01)
C07D 401/10 (2006.01)
C07D 401/14 (2006.01)
C07D 403/04 (2006.01)
C07D 403/14 (2006.01)
C07D 413/04 (2006.01)
A61K 31/506 (2006.01)
A61K 31/444 (2006.01)
A61P 25/00 (2006.01)
C07D 413/14 (2006.01)
C07D 233/96 (2006.01)
C07D 409/10 (2006.01)
C07D 409/14 (2006.01)
C07D 407/04 (2006.01)

(11) **2001849**
(96) 07727038.7
(96) 2007 03 19
(97) 2008 12 17
(97) 2014 11 26
(86) PCT/EP2007/052560
(86) 2007 03 19
(87) WO 2007/110337
(87) 2007 10 04
(30) 06111939, 2006 03 29, EP

(72) GATTI MCARTHUR, Silvia, CH
GOETSCHI, Erwin, CH
WICHMANN, Juergen, DE
WOLTERING, Thomas Johannes, DE
(73) F. Hoffmann-La Roche AG, 4070 Basel, CH
(74) Jurga PETNIŪNAITĖ, 51, AAA Law, J.Jasinskio g. 16A, LT-03163 Vilnius, LT

(54) Piridino ir pirimidino dariniai, kaip mGluR2 antagonistai
Apibrėžties punktai: 25, brėžiniai: 0.
(57) 1. Junginys, kurio formulė (I):

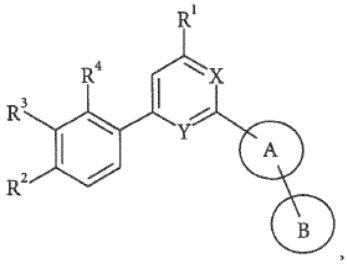

, kuris yra

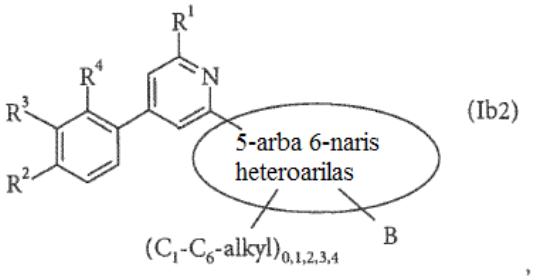

(Ib2)

,

kur

5- arba 6-naris heteroarilas yra imidazolilas, [1,2,4] oksadiazolilas, pirolilas, 1H-pirazolilas, piridinilas, [1,2,4]triazolilas, tiazolilas, pirimidinilas arba tiofenilas, kiekvienas iš kurių yra pasirinktinai pakeistas C_{1-6}-alkilu;

B yra pasirinktinai pakeistas arilas arba pasirinktinai pakeistas 5- arba 6-naris heteroarilas, kur pakaitai yra parinkti iš grupės, susidedančios iš:

halogeno,

nitro,

C_{1-6}-alkilo, pasirinktinai pakeisto hidroksi grupe, NR^aR^b, kur R^a ir R^b yra nepriklausomai H, C_{1-6}-alkilas arba -(CO)-C_{1-6}-alkilas,

-S-C_{1-6}-alkilo,

-(SO_2)-OH,

-(SO_2)-C_{1-6}-alkilo,

-(SO_2)-NR^cR^d, kur R^c ir R^d yra nepriklausomai:

H,

C_{1-6}-alkilas, pasirinktinai pakeistas hidroksi grupe,

C_{1-6}-halogenalkilas,

C_{1-6}-alkoksi,

-(CO)C_{1-6}-alkilas, pasirinktinai pakeistas C_{1-6}-alkoksi,

-$(CH_2CH_2O)_nCHR^e$, kur R^e yra H arba CH_2OH ir n yra 1,2,3,4,5,6,7,8,9 arba 10,

-$(CH_2)_m$-arilas, kur m yra 1 arba 2 ir arilas yra pasirinktinai pakeistas halogenu arba C_{1-6}-alkoksi,

-$(CH_2)_p$-C_{3-6}-cikloalkilas, kur p yra 0 arba 1,

5 arba 6-naris heterocikloalkilas,

-(SO_2)-NR^fR^g, kur R^f ir R^g kartu su azoto atomu, prie kurio jie yra prijungti, sudaro 4, 5 arba 6-narį heterocikloalkilo žiedą, pasirinktinai turintį papildomą heteroatomą, parinktą iš azoto, deguonies, sieros arba SO_2 grupės, kur minėtas 4, 5 arba 6-naris heterocikloalkilo žiedas yra pasirinktinai pakeistas:

pakaitu, parinktu iš grupės, susidedančios iš hidroksi, C_{1-6}-alkilo, C_{1-6}-alkoksi, kuris yra pasirinktinai pakeistas hidroksi, ir 5 arba 6-nare heteroariloksi grupe,

$NHSO_2$-C_{1-6}-alkilas, ir

$NHSO_2$-NR^hR^i, kur R^h ir R^i yra nepriklausomai H, C_{1-6}-alkilas, -(CO)O- C_{1-6}-alkilas, arba R^h ir R^i kartu su azoto atomu, prie kurio jie yra prijungti, sudaro 4, 5 arba 6-narį heterocikloalkilo žiedą, pasirinktinai turintį papildomą heteroatomą, parinktą iš azoto, deguonies arba sieros, kur minėtas 4, 5 arba 6-naris heterocikloalkilo žiedas yra pasirinktinai pakeistas C_{1-6}-alkilu;

R^1 yra H, halogenas, C_{1-6}-alkilas, pasirinktinai pakeistas hidroksi, C_{1-6}-alkoksi, C_{1-6}-halogenalkilu, C_{1-6}-cikloalkilu;

R^2 yra H, ciano grupė, halogenas, C_{1-6}-halogenalkilas, C_{1-6}-alkoksi, C_{1-6}-halogenalkoksi, C_{1-6}-alkilas arba C_{3-6}-cikloalkilas;

R^3 yra halogenas, H, C_{1-6}-alkoksi, C_{1-6}-halogenalkilas, C_{1-6}-alkilas, C_{3-6}-cikloalkilas, C_{1-6}halogenalkoksi, arba yra NR^jR^k, kur R^j ir R^k yra nepriklausomai parinktas iš grupės, susidedančios iš:

H, C_{3-8}-cikloalkilo, arilo, heteroarilo, turinčio 5-12 žiedo atomų ir C_{1-6}-alkilo, kuris pasirinktinai pakeistas vienu arba daugiau pakaitų, parinktų iš grupės, susidedančios iš halogeno, hidroksi, C_{3-8}-cikloalkilo, arilo, heteroarilo, turinčio 5-12 žiedo atomų ir -NR^lR^m, kur R^l ir R^m yra nepriklausomai parinktas iš grupės, susidedančios iš H ir C_{1-6}-alkilo;

arba R^j ir R^k gali, kartu su azoto atomu, prie kurio jie yra prijungti, sudaryti pasirinktinai pakeistą heterociklinę grupę, apimančią 5-12 žiedo atomų, pasirinktinai turinčių papildomą heteroatomą, parinktą iš azoto, deguonies arba sieros, kur minėta heteroarilo grupė yra pasirinktinai pakeista vienu, dviem, trimis, keturiais arba penkiais pakaitais, parinktais iš grupės, susidedančios iš halogeno, hidroksi, C_{1-6}-alkilo ir C_{1-6}-halogenalkilo;

arba R^2 ir R^3 gali kartu sudaryti diokso tiltelį;

R^4 yra H arba halogenas;

taip pat jo farmaciniu požiūriu priimtinos druskos,

išskyrus šiuos formulės (I) junginius:

6,6'-dimetil-4,4'-difenil-[2,2']bipiridinilą,

6,6'-dimetil-4,4'-di-p-tolil-[2,2']bipiridinilą,

4,4'-difenil-[2,2']bipiridinilą,

4-fenil-[2,2';6',2"]terpiridiną,

4,4'-di-p-tolil-[2,2']bipiridinilą,

6-brommetil-6'-metil-4,4'-difenil-[2,2']bipiridinilą,

4,4'-bis-(4-chlor-fenil)-6,6'-dimetil-[2,2']bipiridinilą,

4-fenil-2-(4-piridin-2-il-tiazol-2-il)-piridiną,

4,4'-bis-(4-fluor-fenil)-[2,2']bipiridinilą,

4,4'-bis-(2,4-difluor-fenil)-[2,2']bipiridinilą,

4,4'-bis-(2,3,4-trifluor-fenil)-[2,2']bipiridinilą,

4,4'-bis-(4-chlor-fenil)-[2,2']bipiridinilą, 3-(4-fenil-2-piridil)-5-fenil-1,2,4-triazolą,

4-p-tolil-[2,2';6',2"]terpiridiną, ir

4-((4-metoksifenil)-2,2':6',2"]-terpiridiną.

2. Formulės (Ib2) junginiai pagal 1 punktą, kur B yra pakeistas arilas arba pakeistas 5 arba 6-naris heteroarilas, kur pakaitai yra parinkti iš grupės, susidedančios iš:

nitro,

C_{1-6}-alkilo, pasirinktinai pakeisto hidroksi grupe,

C_{1-6}-halogenalkilo,

NR^aR^b, kur R^a ir R^b yra nepriklausomai H arba -(M)-C_{1-6}-alkilas,

-S-C_{1-6}-alkilo,

$NHSO_2$-C_{1-6}alkilo,

$NHSO_2$-NR^hR^i, kur R^h ir R^i yra nepriklausomai H, C_{1-6}-alkilas arba -(CO)O- C_{1-6}-alkil-(SO_2)-C_{1-6}-alkilas,

-(SO_2)-OH,

-(SO2)-NR^cR^d, kur R^c ir R^d yra nepriklausomai:

H,

C_{1-6}-alkilas, pasirinktinai pakeistas hidroksi arba halogenu,

-(CO)C_{1-6}-alkilas, pasirinktinai pakeistas C_{1-6}-alkoksi,

-$(CH_2CH_2O)_nCHR^e$, kur R^e yra H arba CH_2OH ir n yra 1,2,3,4,5,6,7,8,9 arba 10,

-$(CH_2)_m$-arilas, kur m yra 1 arba 2 ir arilas yra pasirinktinai pakeistas halogenu arba C_{1-6}-alkoksi,

-$(CH_2)_p$-C_{3-6}cikloalkilas, kur p yra 0 arba 1,

5 arba 6-naris heterocikloalkilas, ir

-(SO_2)-NR^fR^g, kur R^f ir R^g kartu su azoto atomu, prie kurio jie yra prijungti, sudaro 4, 5 arba 6-narį heterocikloalkilo žiedą, pasirinktinai turintį papildomą heteroatomą, parinktą iš azoto, deguonies, sieros arba SO_2 grupės, kur minėtas 4, 5 arba 6-naris heterocikloalkilo žiedas yra pasirinktinai pakeistas pakaitu, parinktu iš grupės, susidedančios iš:

hidroksi, C_{1-6}-alkilo, C_{1-6}-alkoksi, pasirinktinai pakeisto hidroksi arba 5 arba 6-nare heteroariloksi grupe;

R^1 yra C_{1-6}-alkilas arba C_{1-6}-halogenalkilas;

R^2 yra halogenas arba C_{1-6}-halogenalkilas;

R^3 yra H, halogenas, C_{1-6}-alkoksi, C_{1-6}-halogenalkilas, C_{1-6}-alkilas ir C_{1-6}-halogenalkoksi;

R^4 yra H arba halogenas;

taip pat jo farmaciniu požiūriu priimtinos druskos.

3. Formulės (Ib2) junginiai pagal 2 punktą, kur B yra pakeistas arilas arba pakeistas 5 arba 6-naris heteroarilas, kur pakaitas yra nitro grupė.

4. Formulės (Ib2) junginiai pagal 3 punktą, kur jie yra parinkti iš grupės, susidedančios iš 6-metil-2'-(3-nitro-fenil)-4-(4-trifluormetil-fenil)-[2,4']bipiridinilo ir 4-[6-metil-4-(4-trifluormetil-fenil)-piridin-2-il]-2-(3-nitro-fenil)-pirimidino.

5. Formulės (Ib2) junginiai pagal 2 punktą, kur B yra pakeistas arilas arba pakeistas 5 arba 6-naris heteroarilas, kur pakaitas yra NR^aR^b, kur R^a ir R^b yra nepriklausomai H arba -(CO)-C_{1-6}-alkilas.

6. Formulės (Ib2) junginiai pagal 5 punktą, kur jie yra parinkti iš grupės, susidedančios iš:

5-{1-[6-ciklopropil-4-(4-trifluormetil-fenil)-piridin-2-il]-1H-imidazol-4-il}-piridin-2-ilamino;

5-{1-[6-metil-4-(4-trifluormetil-fenil)-piridin-2-il]-1H-imidazol-4-il}-piridin-2-ilamino;

6-metil-4-(4-trifluormetil-fenil)-[2,3';5',3"]terpiridin-6"-ilamino;

5-[6-metil-4-(4-trifluormetil-fenil)-[2,3']bipiridinil-5'-il]-pirimidin-2-ilamino;

6-ciklopropil-4-(4-trifluormetil-fenil)-[2,3';5',3"] terpiridin-6"-ilamino;

6-metil-4-(4-trifluormetil-fenil)-[2,2';6',3"]terpiridin-6"-ilamino;

5-[6'-metil-4'-(4-trifluormetil-fenil)-[2,2']bipiridinil-6-il]-pirimidin-2-ilamino;

6-metil-4-(4-trifluormetil-fenil)-[2,4';2',3"]terpiridin-6"-ilamino;

5-[6-metil-4-(4-trifluormetil-fenil)-[2,4']bipiridinil-2'-il]-pirimidin-2-ilamino;

6-ciklopropil-4-(4-trifluormetil-fenil)-[2,4';2',3"] terpiridin-6"-ilamino;

5-[6-ciklopropil-4-(4-trifluormetil-fenil)-[2,4']bipiridinil-2'-il]-pirimidin-2-ilamino;

5-{1-[4-(4-chlor-fenil)-6-metil-piridin-2-il]-1H-imidazol-4-il}-piridin-2-ilamino;

4-((4-chlor-fenil)-6-metil-[2,3';5',3"]terpiridin-6"-ilamino;

5-{2-[6-metil-4-(4-trifluormetil-fenil)-piridin-2-il]-tiazol-4-il}-piridin-2-ilamino;

5-{2-[6-metil-4-(4-trifluormetil-fenil)-piridin-2-il]-tiazol-4-il}-pirimidin-2-ilamino;

5-{5-[6-metil-4-(4-trifluormetil-fenil)-piridin-2-il]-[1,2,4] oksadiazol-3-il}-piridin-2-ilamino;

5-{5-[4-trifluormetil-6-(4-trifluormetil-fenil)-piridin-2-il]-[1,2,4]oksadiazol-3-il}-piridin-2-ilamino;

5-{4-[6-metil-4-(4-trifluormetil-fenil)-piridin-2-il]-pirimidin-2-il}-piridin-2-ilamino;

4-[6-metil-4-(4-trifluormetil-fenil)-piridin-2-il]-[2,5'] bipirimidinil-2'-ilamino;

5-{2-[6-metil-4-(4-trifluormetil-fenil)-piridin-2-il]-pirimidin-4-il}-piridin-2-ilamino;

5-{1-[4-(3,4-dichlor-fenil)-6-metil-piridin-2-il]-1H-imidazol-4-il}-piridin-2-ilamino;

5-{5-[6-metil-4-(4-trifluormetil-fenil)-piridin-2-il]-tiofen-2-il}-piridin-2-ilamino;

S-{5-[6-metil-4-(4-trifluormetil-fenil)-piridin-2-il]-tiofen-2-il}-pirimidin-2-ilamino;

5-{5-[4-(3,4-dichlor-fenil)-6-metil-piridin-2-il]-tiofen-2-il}-piridin-2-ilamino;

5-{5-[4-(3,4-dichlor-fenil)-6-metil-piridin-2-il]-tiofen-2-il}-pirimidin-2-ilamino;

5-{5-[6-metil-4-(4-trifluormetil-fenil)-piridin-2-il]-tiofen-3-il}-piridin-2-ilamino;

3-[6-metil-4-(4-trifluormetil-fenil)-[2,4']bipiridinil-2'-il]-fenilamino;

3-{4-[6-metil-4-(4-trifluormetil-fenil)-piridin-2-il]-pirimidin-2-il}-fenilamino;

3-[6'-metil-4'-(4-trifluormetil-fenil)-[2,2']bipiridinil-6-il]-fenilamino;

N-(3-{4-[6-metil-4-(4-trifluormetil-fenil)-piridin-2-il]-pirimidin-2-il}-fenil)-acetamido;

N-{3-[6'-metil-4'-(4-trifluormetil-fenil)-[2,2']bipiridinil-6-il]-fenil}-acetamido;

6-metil-4-(4-trifluormetil-fenil)-[2,2';6',4"]terpiridin-2"-ilamino;

4-{4-[6-metil-4-(4-trifluormetil-fenil)-piridin-2-il]-pirimidin-2-il}-piridin-2-ilamino; ir

3-[4-metil-6-(4-trifluormetil-fenil)-[2,4']bipiridinil-2'-il]-fenilamino.

7. Formulės (Ib2) junginiai pagal 2 punktą, kur B yra pakeistas arilas arba pakeistas 5 arba 6-naris heteroarilas, kur pakaitas yra -S-C_{1-6}-alkilas.

8. Formulės (Ib2) junginys pagal 7 punktą, kuris yra 6-metil-6'-(3-metilsulfanil-fenil)-4-(4-trifluormetil-fenil)-[2,2']bipiridinilas.

9. Formulės (Ib2) junginiai pagal 2 punktą, kur B yra pakeistas arilas arba pakeistas 5 arba 6-naris heteroarilas, kur pakaitas yra $S(O)_2$-C_{1-6}-alkilas.

10. Formulės (Ib2) junginiai pagal 9 punktą, kur jie yra parinkti iš grupės, susidedančios iš:

2-((3-metansulfonil-fenil)-4-[6-metil-4-(4-trifluormetil-fenil)-piridin-2-il]-pirimidino; ir

6'-(3-metansulfonil-fenil)-6-metil-4-(4-trifluormetil-fenil)-[2,2']bipiridinilo.

11. Formulės (Ib2) junginiai pagal 2 punktą, kur B yra pakeistas arilas arba pakeistas 5 arba 6-naris heteroarilas, kur pakaitas yra $-(SO_2)-NR^cR^d$, kur R^c ir R^d yra nepriklausomai: H, C_{1-6}-alkilas, pasirinktinai pakeistas hidroksilas arba halogenas, $-(CO)C_{1-6}$-alkilas, pasirinktinai pakeistas C_{1-6}-alkoksi, $-(CH_2CH_2O)_nCHR^e$, kur R^e yra H arba CH_2OH ir n yra 1, 2, 3, 4, 5, 6, 7, S, 9 arba 10, $-(CH_2)_m$-arilas, pasirinktinai pakeistas halogenu, arba C_{1-6}-alkoksi, kur m yra 1 arba 2 ir arilas yra pasirinktinai pakeistas halogenu, C_{1-6}-alkoksi arba $-(CH_2)_p-C_{3-6}$-cikloalkilu, kur p yra 0 arba 1 ir 5 arba 6-naris heterocikloalkilas.

12. Formulės (Ib2) junginiai pagal 11 punktą, kur jie yra parinkti iš grupės, susidedančios iš:

4-[6'-metil-4'-(4-trifluormetil-fenil)-[2,2']bipiridinil-6-il]-benzensulfonamido;

3-{5-[6-metil-4-(4-trifluormetil-fenil)-piridin-2-il]-[1,2,4]oksadiazol-3-il}-benzensulfonamido;

N-tret-butil-3-[6'-metil-4'-(4-trifluormetil-fenil)-[2,2']bipiridinil-6-il]-benzensulfonamido;

N-tret-butil-3-{4-[6-metil-4-(4-trifluormetil-fenil)-piridin-2-il]-pirimidin-2-il}-benzensulfonamido;

N-tret-butil-3-{2-[6-metil-4-(4-trifluormetil-fenil)-piridin-2-il]-tiazol-4-il}-benzensulfonamido;

3-[6'-metil-4'-(4-trifluormetil-fenil)-[2,2,]bipiridinil-6-il]-benzensulfonamido;

3-{4-[6-metil-4-(4-trifluormetil-fenil)-piridin-2-il]-pirimidin-2-il}-benzensulfonamido;

3-{2-[6-metil-4-(4-trifluormetil-fenil)-piridin-2-il]-tiazol-4-il}-benzensulfonamido;

N-tret-butil-3-[6-metil-4-(4-trifluormetil-fenil)-[2,4']bipiridinil-2'-il]-benzensulfonamido;

N-tret-butil-3-[6-metil-4-(4-trifluormetil-fenil)-[2,3']bipiridinil-5'-il]-benzensulfonamido;

3-[6-metil-4-(4-trifluormetil-fenil)-[2,4']bipiridinil-2'-il]-benzensulfonamido;

N-tret-butil-3-{1-[6-trifluormetil-4-(4-trifluormetil-fenil)-piridin-2-il]-1H-imidazol-4-il}-benzensulfonamido;

3-[6-metil-4-(4-trifluormetil-fenil)-[2,3']bipiridinil-5'-il]-benzensulfonamido;

3-{1-[6-trifluormetil-4-(4-trifluormetil-fenil)-piridin-2-il]-1H-imidazol-4-il}-benzensulfonamido;

4-metil-2-{1-[6-trifluormetil-4-(4-trifluormetil-fenil)-piridin-2-il]-1H-imidazol-4-il}-tiazol-5-sulfonrūgšties tret-butilamido;

5-{1-[6-trifluormetil-4-(4-trifluormetil-fenil)-piridin-2-il]-1H-imidazol-4-il}-tiofen-2-sulfonrūgšties tret-butilamido;

2-{1-[6-trifluormetil-4-(4-trifluormetil-fenil)-piridin-2-il]-1H-imidazol-4-il}-tiazol-5-sulfonrūgšties tret butilamido;

5-{4-[6-metil-4-(4-trifluormetil-fenil)-piridin-2-il]-pirimidin-2-il}-tiofene-2-sulfonrūgšties tret-butilamido;

5-[6-metil-4-(4-trifluormetil-fenil)-[2,4']bipiridinil-2'-il]-tiofene-2-sulfonrūgšties tret-butilamido;

5-[6'-metil-4'-(4-trifluormetil-fenil)-[2,2']bipiridinil-6-il]-tiofene-2-sulfonrūgšties tret-butilamido;

4-metil-2-{1-[6-trifluormetil-4-(4-trifluormetil-fenil)-piridin-2-il]-1H-imidazol-4-il}-tiazol-5-sulfonrūgšties amido;

2-{1-[6-Trifluormetil-4-(4-trifluormetil-fenil)-piridin-2-il]-1H-imidazol-4-il}-tiazole-5-sulfonrūgšties amido;

5-{1-[6-trifluormetil-4-(4-trifluormetil-fenil)-piridin-2-il]-1H-imidazol-4-il}-tiofen-2-sulfonrūgšties amido;

5-{4-[6-metil-4-(4-trifluormetil-fenil)-piridin-2-il]-pirimidin-2-il}-tiofene-2-sulfonrūgšties amido;

5-[6-metil-4-(4-trifluormetil-fenil)-[2,4']bipiridinil-2'-il]-tiofen-2-sulfonrūgšties amido;

5-[6'-metil-4'-(4-trifluormetil-fenil)-[2,2']bipiridinil-6-il]-tiofen-2-sulfonrūgšties amido;

5-{2-[6-metil-4-(4-trifluormetil-fenil)-piridin-2-il]-tiazol-4-il}-tiofen-2-sulfonrūgšties tret-butilamido;

5-{2-[6-metil-4-(4-trifluormetil-fenil)-piridin-2-il]-tiazol-4-il}-tiofen-2-sulfonrūgšties amido;

4-{4-[6-metil-4-(4-trifluormetil-fenil)-piridin-2-il]-pirimidin-2-il}-benzensulfonamido;

4-[6-metil-4-(4-trifluormetil-fenil)-[2,4']bipiridinil-2'-il]-benzensulfonamido;

N-tret-butil-3-[4-(3-metoksi-4-trifluormetil-fenil)-6-metil-[2,4']bipiridinil-2'-il]-benzensulfonamido;

5-[4-(3-metoksi-4-trifluormetil-fenil)-6-metil-[2,4']bipiridinil-2'-il]-tiofen-2-sulfonrūgšties tret-butilamido;

3-[4-(3-metoksi-4-trifluormetil-fenil)-6-metil-[2,4']bipiridinil-2'-il]-benzensulfonamido;

5-[4-(3-metoksi-4-trifluormetil-fenil)-6-metil-[2,4']bipiridinil-2'-il]-tiofen-2-sulfonrūgšties amido;

N-(2-hidroksi-etil)-3-[6-metil-4-(4-trifluormetil-fenil)-[2,4']bipiridinil-2'-il]-benzensulfonamido;

N-(2-hidroksi-1,1-dimetil-etil)-3-[6-metil-4-(4-trifluormetil-fenil)-[2,4']bipiridinil-2'-il]-benzensulfonamido;

3-[6'-metil-4'-(4-trifluormetil-fenil)-[2,2']bipiridinil-6-il]-N-propionil-benzensulfonamido;

N-(2-hidroksi-etil)-3-[6'-metil-4'-(4-trifluormetil-fenil)-[2,2']bipiridinil-6-il]-benzensulfonamido;

N-(2-hidroksi-1,1-dimetil-etil)-3-[6'-metil-4'-(4-trifluormetil-fenil)-[2,2']bipiridinil-6-il]-benzensulfonamido;

N-(2-metoksi-etil)-3-[6'-metil-4'-(4-trifluormetil-fenil)-[2,2']bipiridinil-6-il]-benzensulfonamido;

N-[2-(2-hidroksi-etoksi)-etil]-3-[6'-metil-4'-(4-trifluormetil-fenil)-[2,2']bipiridinil-6-il]-benzensulfonamido;

N-[2-(2-metoksi-etoksi)-etil]-3-[6'-metil-4'-(4-trifluormetil-fenil)-[2,2']bipiridinil-6-il]-benzensulfonamido;

N-{2-[2-(2-metoksi-etoksi)-etoksi]-etil}-3-[6'-metil-4'-(4-trifluormetil-fenil)-[2,2']bipiridinil-6-il]-benzensulfonamido;

N-metil-3-[6'-metil-4'-(4-trifluormetil-fenil)-[2,2'] bipiridinil-6-il]-benzensulfonamido;

N,N-dimetil-3-[6'-metil-4'-(4-trifluormetil-fenil)-[2,2'] bipiridinil-6-il]-benzensulfonamido;

N-ciklopropil-3-[6'-metil-4'-(4-trifluormetil-fenil)-[2,2'] bipiridinil-6-il]-benzensulfonamido;

N-ciklopropil-N-metil-3-[6'-metil-4'-(4-trifluormetil-fenil)-[2,2']bipiridinil-6-il]-benzensulfonamido;

N-benzil-3-[6'-metil-4'-(4-trifluormetil-fenil)-[2,2'] bipiridinil-6-il]-benzensulfonamido;

N-(4-metoksi-benzil)-3-[6'-metil-4'-(4-trifluormetil-fenil)-[2,2']bipiridinil-6-il]-benzensulfonamido;

N-(4-fluor-benzil)-3-[6'-metil-4'-(4-trifluormetil-fenil)-[2,2']bipiridinil-6-il]-benzensulfonamido;

N-tret-butil-3-[6'-metil-4'-(4-trifluormetoksi-fenil)-[2,2'] bipiridinil-6-il]-benzensulfonamido;

3-[6'-metil-4'-(4-trifluormetoksi-fenil)-[2,2']bipiridinil-6-il]-benzensulfonamido;

N-tret-butil-3-[6'-metil-4'-(3-metil-4-trifluormetil-fenil)-[2,2']bipiridinil-6-il]-benzensulfonamido;

3-[6'-hidroksimetil-4'-(4-trifluormetil-fenil)-[2,2'] bipiridinil-6-il]-benzensulfonamido;

3-[6'-metil-4'-(3-metil-4-trifluormetil-fenil)-[2,2'] bipiridinil-6-il]-benzensulfonamido;

N-acetil-3-[6'-metil-4'-(4-trifluormetil-fenil)-[2,2'] bipiridinil-6-il]-benzensulfonamido;

3-[6'-metil-4'-(4-trifluormetil-fenil)-[2,2']bipiridinil-6-il]-N-(tetrahidro-piran-4-il)-benzensulfonamido;

3-[6'-metil-4'-(4-trifluormetil-fenil)-[2,2']bipiridinil-6-il]-N-(2,2,2-trifluor-etil)-benzensulfonamido;

N-etil-3-[6'-metil-4'-(4-trifluormetil-fenil)-[2,2'] bipiridinil-6-il]-benzensulfonamido;

N-butiril-3-[6'-metil-4'-(4-trifluormetil-fenil)-[2,2'] bipiridinil-6-il]-benzensulfonamido; ir

N-izobutiril-3-[6'-metil-4'-(4-trifluormetil-fenil)-[2,2'] bipiridinil-6-il]-benzensulfonamido.

13. Formulės (Ib2) junginiai pagal bet kurį iš 1, 2, 11 arba 12 punktų, kurie yra 3-[6'-metil-4'-(4-trifluormetil-fenil)-[2,2']bipiridinil-6-il]-benzensulfonamidas.

14. Formulės (Ib2) junginiai pagal 2 punktą, kur B yra pakeistas arilas arba pakeistas 5 arba 6-naris heteroarilas, kur pakaitas yra $NHSO_2$-C_{1-6}-alkilas.

15. Formulės (Ib2) junginiai pagal 14 punktą, kur jie yra parinkti iš grupės, susidedančios iš:

N-{3-[6-metil-4-(4-trifluormetil-fenil)-[2,4']bipiridinil-2'-il]-fenil}-metansulfonamido;

N-(3-{4-[6-metil-4-(4-trifluormetil-fenil)-piridin-2-il]-pirimidin-2-il}-fenil)-metansulfonamido; ir

N-{3-[6'-metil-4'-(4-trifluormetil-fenil)-[2,2']bipiridinil-6-il]-fenil}-metansulfonamido.

16. Formulės (Ib2) junginiai pagal 2 punktą, kur B yra pakeistas arilas arba pakeistas 5 arba 6-naris heteroarilas, kur pakaitas yra -SO_2-OH.

17. Formulės (Ib2) junginys pagal 16 punktą, kuris yra 3-[6'-metil-4'-(4-trifluormetil-fenil)-[2,2']bipiridinil-6-il]-benzensulfonrūgštis.

18. Formulės (Ib2) junginiai pagal 2 punktą, kur B yra pakeistas arilas arba pakeistas 5 arba 6-naris heteroarilas, kur pakaitas yra $NHSO_2$-NR^hR^i kur R^h ir R^i yra nepriklausomai H, C_{1-6}-alkilas arba -(CO)OC_{1-6}-alkilas.

19. Formulės (Ib2) junginiai pagal 18 punktą, kur jie yra parinkti iš grupės, susidedančios iš:

N-(tret-butoksikarbonil)-N'-{3-[6'-metil-4'-(4-trifluormetil-fenil)-[2,2']bipiridinil-6-il]-fenil}-sulfamido;

N-(tret-butoksikarbonil)-N'-(3-{4-[6-metil-4-(4-trifluormetil-fenil)-piridin-2-il]-pirimidin-2-il}-fenil)-sulfamido;

N-{3-[6'-metil-4'-(4-trifluormetil-fenil)-[2,2']bipiridinil-6-il]-fenil}-sulfamido;

N-(3-{4-[6-metil-4-(4-trifluormetil-fenil)-piridin-2-il]-pirimidin-2-il}-fenil)-sulfamido; ir

N,N-(dimetil)-N'-{3-[6'-metil-4'-(4-trifluormetil-fenil)-[2,2']bipiridinil-6-il]-fenil}-sulfamido.

20. Formulės (Ib2) junginiai pagal 2 punktą, kur B yra pakeistas arilas arba pakeistas 5 arba 6-naris heteroarilas, kur pakaitas yra -(SO_2)-NR^fR^g, kur R^f ir R^g kartu su azoto atomu, prie kurio jie yra prijungti, sudaro 4, 5 arba 6-narį heterocikloalkilo žiedą, pasirinktinai turintį papildomą heteroatomą, parinktą iš azoto, deguonies, sieros arba SO_2 grupės, kur minėtas 4, 5 arba 6-naris heterocikloalkilo žiedas yra pasirinktinai pakeistas pakaitu, parinktu iš grupės, susidedančios iš hidroksi, C_{1-6}-alkilo, C_{1-6}-alkoksi, pasirinktinai pakeisto hidroksi ir heteroariloksi grupe.

21. Formulės (Ib2) junginiai pagal 20 punktą, kur jie yra parinkti iš grupės, susidedančios iš:

6-metil-2'-[3-(morfolin-4-sulfonil)-fenil]-4-(4-trifluormetil-fenil)-[2,4']bipiridinilo;

6-metil-2'-[3-(tiomorfolin-4-sulfonil)-fenil]-4-(4-trifluormetil-fenil)-[2,4']bipiridinilo;

6-metil-2'-[3-(4-metil-piperazin-1-sulfonil)-fenil]-4-(4-trifluormetil-fenil)-[2,4']bipiridinilo;

morfolin-4-sulfonrūgšties {3-[6'-metil-4'-(4-trifluormetil-fenil)-[2,2']bipiridinil-6-il]-fenil}-amido;

6'-[3-(1,1-diokso-1λ6-tiomorfolin-4-sulfonil)-fenil]-6-metil-4-(4-trifluormetil-fenil)-[2,2']bipiridinilo;

6-metil-6'-[3-(pirolidin-1-sulfonil)-fenil]-4-(4-trifluormetil-fenil)-[2,2']bipiridinilo;

6-metil-6'-[3-(4-metil-piperazin-1-sulfonil)-fenil]-4-(4-trifluormetil-fenil)-[2,2']bipiridinilo;

6-metil-6'-[3-(morfolin-4-sulfonil)-fenil]-4-(4-trifluormetil-fenil)-[2,2']bipiridinilo;

6'-[3-(azetidin-1-sulfonil)-fenil]-6-metil-4-(4-trifluormetil-fenil)-[2,2']bipiridinilo;

1-{3-[6'-metil-4'-(4-trifluormetil-fenil)-[2,2']bipiridinil-6-il]-benzensulfonil}-piperidin-4-olio;

1-{3-[6'-metil-4'-(4-trifluormetil-fenil)-[2,2']bipiridinil-6-il]-benzensulfonil}-azetidin-3-olio;

6'-[3-(4-metoksi-piperidin-1-sulfonil)-fenil]-6-metil-4-(4-trifluormetil-fenil)-[2,2']bipiridinilo;

2-((1-{3-[6'-metil-4'-(4-trifluormetil-fenil)-[2,2'] bipiridinil-6-il]-benzensulfonil}-piperidin-4-iloksi)-etanolio;

6-metil-6'-{3-[4-(piridin-4-iloksi)-piperidin-1-sulfonil]-fenil}-4-(4-trifluormetil-fenil)-[2,2']bipiridinilo;

ir

6-metil-6'-{3-[4-(pirimidin-2-iloksi)-piperidin-1-sulfonil]-fenil}-4-(4-trifluormetil-fenil)-[2,2']bipiridinilo.

22. Farmacinė kompozicija, turinti junginį pagal bet kurį iš 1-20 punktų, skirta prevencijai arba gydymui ligos arba būklės, kuriai esant svarbų vaidmenį vaidina arba yra susijęs mGluR2 aktyvavimas.

23. Farmacinė kompozicija, skirta panaudoti pagal 22 punktą, kur prevencija arba gydymas ūmaus ir/arba lėtinio neurologinio sutrikimo, tokio kaip psichozė, šizofrenija, Alzheimerio liga, pažinimo sutrikimai, atminties deficitas, gaubtinės žarnos vėžys, miego sutrikimas, paros ritmo sutrikimai ir glioma.

24. Panaudojimas junginio pagal bet kurį iš 1-21 punktų gamyboje vaisto, skirto gydymui arba prevencijai ligos arba būklės, kuriai esant svarbų vaidmenį vaidina arba yra susijęs mGluR2 aktyvavimas.

25. Panaudojimas pagal 24 punktą, skirtas gydymui arba prevencijai ūmaus ir/arba lėtinio neurologinio sutrikimo, apimančio psichozes, šizofreniją, Alzheimerio ligą, pažinimo sutrikimus, atminties deficitą, gaubtinės žarnos vėžį, miego sutrikimus, paros ritmo sutrikimus ir gliomą.

---

(51) Int.Cl. ***C07D 213/75*** (2006.01)
A61K 31/44 (2006.01)
A61P 29/00 (2006.01)

(11) **2307375**

(96) 09786592.7

(96) 2009 07 14

(97) 2011 04 13

(97) 2014 11 19

(86) PCT/IB2009/053044

(86) 2009 07 14

(87) WO 2010/013158

(87) 2010 02 04

(30) 84095 P, 2008 07 28, US

(72) RUCKER, Paul Vincent, US

(73) Pfizer Inc., New York, NY 10017, US

(74) Marius JAKULIS - JASON, 3, AAA Law, J.Jasinskio g. 16A, LT-03163 Vilnius, LT

(54) Fenantrenono junginiai, kompozicijos ir panaudojimai

Apibrėžties punktai: 10, brėžiniai: 0.

(57) 1. Junginys, kurio formulė I:

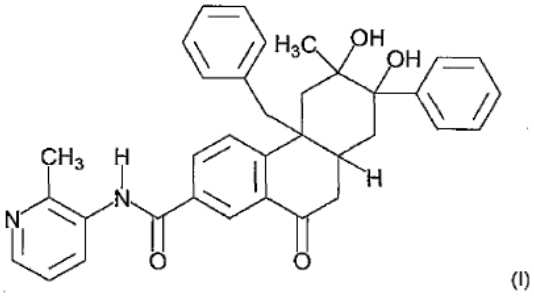

(I)

arba jo druska.

2. Junginys pagal 1 punktą, kur junginys yra (4bR,6R,7R,8aS)-4b-benzil-6,7-dihidroksi-6-metil-N-(2-metilpiridin-3-il)-10-okso-7-fenil-4b,5,6,7,8,8a,9,10-oktahidrofenantren-2-karboksamidas; arba jo farmaciniu požiūriu priimtina druska.

3. Junginio pagal 2 punktą kalcio druska.

4. Junginio pagal 2 punktą natrio druska.

5. Kompozicija, apimanti junginį pagal 1 punktą arba jo druską ir farmaciniu požiūriu priimtiną nešiklį.

6. Kompozicija pagal 5 punktą, apimanti farmaciniu požiūriu efektyvų kiekį (4bR,6R,7R,8aS)-4b-benzil-6,7-dihidroksi-6-metil-N-(2-metilpiridin-3-il)-10-okso-7-fenil-4b,5,6,7,8,8a,9,10-oktahidrofenantren-2-karboksamido arba jo farmaciniu požiūriu priimtinos druskos ir farmaciniu požiūriu priimtiną nešiklį.

7. Junginys arba jo farmaciniu požiūriu priimtina druska pagal bet kurį iš 1-4 punktų, skirtas panaudoti gliukokortikoido receptoriaus aktyvumo medijuotos būklės gydymui.

8. Junginys arba jo farmaciniu požiūriu priimtina druska pagal bet kurį iš 1-4 punktų, skirtas panaudoti su uždegimu susijusios būklės gydymui.

9. Junginys arba jo farmaciniu požiūriu priimtina druska pagal bet kurį iš 1-4 punktų, skirtas panaudoti astmos, dermatito, uždegiminės žarnų ligos, Alzheimerio ligos, psichotinės didžiosios depresijos, neuropatijos, transplantanto atmetimo, dauginės sklerozės, lėtinio uveito, lėtinės obstrukcinės plaučių ligos arba reumatoidinio artrito gydymui.

10. Junginys arba jo farmaciniu požiūriu priimtina druska pagal bet kurį iš 1-4 punktų, skirtas panaudoti pašalinių efektų, susijusių su gliukokortikoido receptoriaus moduliatoriumi, susilpninimui.

---

(51) Int.Cl. ***C07D 231/14*** (2006.01)
A01N 43/56 (2006.01)
(11) **1856055**
(96) 06708289.1
(96) 2006 02 15
(97) 2007 11 21
(97) 2014 10 01
(86) PCT/EP2006/050962
(86) 2006 02 15
(87) WO 2006/087343
(87) 2006 08 24
(30) 102005007160, 2005 02 16, DE
(72) GEWEHR, Markus, DE
DIETZ, Jochen, DE
GROTE, Thomas, DE
BLETTNER, Carsten, CN
GRAMMENOS, Wassilios, DE
HÜNGER, Udo, DE
MÜLLER, Bernd, DE
SCHIEWECK, Frank, DE
SCHWÖGLER, Anja, DE
LOHMANN, Jan Klaas, DE
RHEINHEIMER, Joachim, DE
SCHÄFER, Peter, DE
STRATHMANN, Siegfried, DE
STIERL, Reinhard, DE
(73) BASF SE, 67056 Ludwigshafen, DE
(74) Reda ŽABOLIENĖ, 7, Advokatės Redos Žabolienės kontora METIDA, Verslo centras VERTAS, Gynėjų g. 16, LT-01109 Vilnius, LT

(54) Pirazolkarboksirūgšties anilidai, jų gavimo būdas ir juos turintys agentai, skirti patogeninių grybelių kontrolei

Apibrėžties punktai: 7, brėžiniai: 0.

(57) 1. Pirazolkarboksanilidas, kurio formulė I:

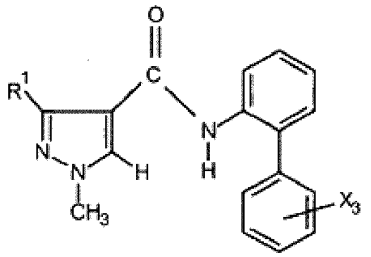

(I),

kurioje:

X yra fluoras arba chloras, kur X radikalai gali turėti skirtingas reikšmes ir

R_1 yra difluormetilas arba trifluormetilas.

2. I formulės pirazolkarboksanilidas pagal 1 punktą, parinktas iš grupės, susidedančios iš:

N-(3',4',5'-trifluorbifenil-2-il)-1-metil-3-trifluormetil-1H-pirazol-4-karboksamido,

N-(2',4',5'-trifluorbifenil-2-il)-1-metil-3-trifluormetil-lH-pirazol-4-karboksamido,

N-(2',3',4'-trifluorbifenil-2-il)-1-metil-3-trifluormetil-1H-pirazol-4-karboksamido,

N-(3',4',5'-trifluorbifenil-2-il)-1-metil-3-difluormetil-1H-pirazol-4-karboksamido ir

N-(2',4',5'-trifluorbifenil-2-il)-1-metil-3-difluormetil-1H-pirazol-4-karboksamido.

3. Kompozicija, skirta žalingų grybelių kontrolei, kur kompozicija apima I formulės junginio pagal 1 arba 2 punktą fungicidinį kiekį ir mažiausiai vieną inertinį priedą.

4. Kompozicija pagal 3 punktą, papildomai apimanti kitą aktyvų junginį.

5. Fitopatogeninių žalingų grybelių kontrolės būdas, kuris apima žalingų grybelių, jų arealo ir/arba medžiagų, augalų, dirvožemio arba sėklų apdorojimą I formulės junginio pagal 1 arba 2 punktą fungicidiniu požiūriu veiksmingu kiekiu, siekiant apsaugoti nuo grybelių poveikio.

6. I formulės junginių pagal 1 arba 2 punktą panaudojimas fitopatogeninių žalingų grybelių kontrolei.

7. Sėkla, apimanti I formulės junginio pagal 1 arba 2 punktą nuo 1 iki 1000 g/100 kg kiekį.

---

(51) Int.Cl. ***C07D 231/20*** (2006.01)
C07D 231/22 (2006.01)
C07D 401/04 (2006.01)
C07D 401/12 (2006.01)
C07D 403/12 (2006.01)
C07D 405/12 (2006.01)
C07D 413/12 (2006.01)
C07D 417/12 (2006.01)
A61K 31/415 (2006.01)
A61P 9/00 (2006.01)
A61P 11/00 (2006.01)
A61P 37/00 (2006.01)
A61P 25/28 (2006.01)
A61P 29/00 (2006.01)
A61P 13/12 (2006.01)
(11) **2528902**
(96) 11701123.9
(96) 2011 01 26
(97) 2012 12 05
(97) 2014 11 12
(86) PCT/EP2011/051038
(86) 2011 01 26
(87) WO 2011/092187
(87) 2011 08 04
(30) 309119 P, 2010 03 01, US
10305080, 2010 01 26, EP

(72) RUF, Sven, DE
PERNERSTORFER, Josef, DE
SADOWSKI, Thorsten, DE
HORSTICK, Georg, DE
SCHREUDER, Herman, DE
BUNING, Christian, DE
OLPP, Thomas, DE
SCHEIPER, Bodo, DE
WIRTH, Klaus, DE

(73) SANOFI, 75008 Paris, FR

(74) Reda ŽABOLIENĖ, 7, Advokatės Redos Žabolienės kontora METIDA, Verslo centras VERTAS, Gynėjų g. 16, LT-01109 Vilnius, LT

(54) Deguonimi pakeisti 3-heteroaroilamino-propiono rūgšties dariniai ir jų panaudojimas, kaip vaistų

Apibrėžties punktai: 18, brėžiniai: 0.

(57) 1. I formulės junginys bet kurios iš jo stereoizomerinių formų arba stereoizomerinių formų mišinys bet kuriuo santykiu, arba jo fiziologiniu požiūriu priimtina druska, arba bet kurių iš jų fiziologiniu požiūriu priimtinas solvatas:

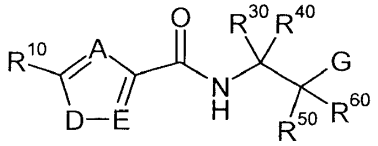

I

kur:

A yra parinkta iš eilės, susidedančios iš C(R^1) ir N;

D yra parinkta iš eilės, susidedančios iš N(R^2);

E yra parinkta iš eilės, susidedančios iš C(R^3) ir N;

G yra parinkta iš eilės, susidedančios iš R^{71}-O-C(O)-, R^{72}-N(R^{73})-C(O)-, NC- ir tetrazol-5-ilo;

R^1 yra parinkta iš eilės, susidedančios iš vandenilio, halogeno, (C_1-C_6)-alkilo, Ar, HO-, (C_1-C_6)-alkil-O-, (C_1-C_6)-alkil-S(O)$_m$- ir NC-;

R^2 yra parinkta iš eilės, susidedančios iš (C_1-C_7)-alkilo, (C_3-C_7)-cikloalkil-C_sH_{2s}- ir Ar-C_sH_{2s}-, kur s yra sveikas skaičius, parinktas iš eilės, susidedančios iš 0, 1, 2 ir 3;

R^3 yra parinkta iš eilės, susidedančios iš vandenilio, halogeno, (C_1-C_6)-alkilo, (C_1-C_6)-alkil-O-, (C_1-C_6)-alkil-S(O)$_m$- ir NC-;

R^{10} yra parinkta iš eilės, susidedančios iš R^{11}-O-, R^{12}-N(R^{13})-C(O)-O- ir Het^2-C(O)-O-;

R^{11} yra parinkta iš eilės, susidedančios iš vandenilio, R^{14}, (C_3-C_7)-cikloalkilo, Ar ir Het^3;

R^{12} ir R^{13} nepriklausomai viena nuo kitos yra parinktos iš eilės, susidedančios iš vandenilio, R^{15} ir Ar;

R^{14} yra (C_1-C_{10})-alkilas, kuris yra pasirinktinai pakeistas vienu arba daugiau identiškų arba skirtingų pakaitų, parinktų iš eilės, susidedančios iš halogeno, HO-, R^{16}-O-, okso, (C_3-C_7)-cikloalkilo, Ar, Het^1, Het^3, NC-, H_2N-C(O)-, (C_1-C_4)-alkil-NH-C(O)-, di((C_1-C_4)-alkil)N-C(O)-, Het^1-C(O)-, (C_1-C_4)-alkil-C(O)-NH- ir (C_1-C_4)-alkil-S(O)$_m$-;

R^{15} yra (C_1-C_6)-alkilas, kuris yra pasirinktinai pakeistas vienu arba daugiau identiškų arba skirtingų pakaitų, parinktų iš eilės, susidedančios iš halogeno, HO- ir (C_1-C_6)-alkil-O-;

R^{16} yra (C_1-C_6)-alkilas, kuris pasirinktinai yra pakeistas vienu arba daugiau identiškų arba skirtingų pakaitų, parinktų iš eilės, susidedančios iš HO-, (C_1-C_4)-alkil-O- ir NC-;

R^{30} yra parinkta iš eilės, susidedančios iš R^{31}, (C_3-C_7)-cikloalkilo, R^{32}-C_uH_{2u}- ir Het^3-C_uH_{2u}-, kur u yra sveikas skaičius, parinktas iš eilės, susidedančios iš 0, 1, 2 ir 3;

R^{31} yra (C_1-C_{10})-alkilas, kuris yra pasirinktinai pakeistas vienu arba daugiau identiškų arba skirtingų pakaitų, parinktų iš eilės, susidedančios iš halogeno, (C_3-C_7)-cikloalkilo, HO-, (C_1-C_6)-alkil-O-, (C_1-C_6)-alkil-S(O)$_m$- ir NC-;

R^{32} yra parinkta iš eilės, susidedančios iš fenilo ir aromatinio 5-nario arba 6-nario monociklinio heterociklo, kuris apima vieną, du arba tris identiškus arba skirtingus žiedo heteroatomus, parinktus iš eilės, susidedančios iš azoto, deguonies ir sieros, ir yra prisijungusi per žiedo anglies atomą, kur fenilas ir heterociklas, visi pasirinktinai yra pakeisti vienu arba daugiau identiškų arba skirtingų pakaitų, parinktų iš eilės, susidedančios iš halogeno, (C_1-C_6)-alkilo, (C_3-C_7)-cikloalkilo, R^{33}, HO-, (C_1-C_6)-alkil-O-, R^{33}-O-, R^{33}-(C_1-C_4)-alkil-O-, -O-CH_2-O-, -O-CF_2-O-, (C_1-C_6)-alkil-S(O)$_m$-, H_2N-S(O)$_2$-, (C_1-C_4)-alkil-NH-S(O)$_2$-, di((C_1-C_4)-alkil)N-S(O)$_2$-, H_2N-, (C_1-C_6)-alkil-NH-, di((C_1-C_6)-alkil)N-, Het^1, (C_1-C_4)-a)kil-C(O)-NH-, Ar-C(O)-NH-, (C_1-C_4)-alkil-S(O)$_2$-NH- ir NC-;

R^{33} yra parinkta iš eilės, susidedančios iš fenilo ir aromatinio 5-nario arba 6-nario monociklinio heterociklo, kuris apima vieną, du arba tris identiškus arba skirtingus žiedo heteroatomus, parinktus iš eilės, susidedančios iš azoto, deguonies ir sieros, ir yra prisijungusi per žiedo anglies atomą, kur fenilas ir heterociklas, visi pasirinktinai yra pakeisti vienu arba daugiau identiškų arba skirtingų pakaitų, parinktų iš eilės, susidedančios iš halogeno, (C_1-C_6)-alkilo, (C_3-C_7)-cikloalkilo, HO-, (C_1-C_6)-alkil-O-, (C_1-C_6)-alkil-S(O)$_m$-, H_2N-S(O)$_2$-, (C_1-C_4)-alkil-NH-S(O)$_2$-, di((C_1-C_4)-alkil)N-S(O)$_2$- ir NC-;

R^{40} yra parinkta iš eilės, susidedančios iš vandenilio ir (C_1-C_4)-alkilo;

arba R^{30} ir R^{40} kartu yra $(CH_2)_x$, kuri yra pasirinktinai pakeista vienu arba daugiau identiškų arba skirtingų (C_1-C_4)-alkilo pakaitų, kur x yra sveikas skaičius, parinktas iš eilės, susidedančios iš 2, 3, 4 ir 5;

R^{50} yra parinkta iš eilės, susidedančios iš vandenilio, (C_1-C_6)-alkilo, HO- ir (C_1-C_6)-alkil-O-;

R^{60} yra parinkta iš eilės, susidedančios iš vandenilio ir (C_1-C_6)-alkilo;

arba R^{50} ir R^{60} kartu yra $(CH_2)_y$, kuri yra pasirinktinai pakeista vienu arba daugiau identiškų arba skirtingų (C_1-C_4)-alkilo pakaitų, kur y yra sveikas skaičius, parinktas iš eilės, susidedančios iš 2, 3, 4 ir 5;

R^{71} yra parinkta iš eilės, susidedančios iš vandenilio ir (C_1-C_8)-alkilo, kuris yra pasirinktinai pakeistas vienu arba daugiau identiškų arba skirtingų pakaitų, parinktų iš eilės, susidedančios iš (C_1-C_6)-alkil-O- ir (C_1-C_6)-alkil-C(O)-O-;

R^{72} ir R^{73} nepriklausomai viena nuo kitos yra parinktos iš eilės, susidedančios iš vandenilio ir (C_1-C_2)-alkilo;

Ar, nepriklausomai viena nuo kitos Ar grupės, yra parinkta iš eilės, susidedančios iš fenilo ir aromatinio 5-nario arba 6-nario monociklinio heterociklo, kuris apima vieną, du arba tris identiškus arba skirtingus žiedo heteroatomus, parinktus iš eilės, susidedančios iš azoto, deguonies ir sieros, ir yra prisijungusi per žiedo anglies atomą, kur fenilas ir heterociklas, visi pasirinktinai yra pakeisti vienu arba daugiau identiškų arba skirtingų pakaitų, parinktų iš eilės, susidedančios iš halogeno, (C_1-C_6)-alkilo, (C_1-C_6)-alkil-O-, -O-CH_2-O-, -O-CF_2-O-, (C_1-C_6)-alkil-S(O)$_m$-, H_2N-S(O)$_2$- ir NC-;

Het^1, nepriklausomai viena nuo kitos Het^1 grupės, yra sotus arba nesotus 4-naris - 8-naris monociklinis heterociklas, kuris apima žiedo azoto atomą, per kurį Het^1 yra prisijungusi, ir pasirinktinai vieną arba du identiškus arba skirtingus papildomus žiedo heteroatomus, parinktus iš eilės, susidedančios iš azoto, deguonies ir sieros, kuris yra pasirinktinai pakeistas vienu arba daugiau identiškų arba skirtingų pakaitų, parinktų iš eilės, susidedančios iš halogeno, (C_1-C_4)-alkilo, HO-, (C_1-C_4)-alkil-O-, okso ir NC-;

Het^2 yra sotus 4-naris - 7-naris monociklinis heterociklas, kuris apima žiedo azoto atomą, via kurį Het^2 yra prisijungusi, ir pasirinktinai vieną papildomą žiedo heteroatomą, parinktą iš eilės, susidedančios iš azoto, deguonies ir sieros, kuris yra pasirinktinai pakeistas vienu arba daugiau identiškų arba skirtingų pakaitų, parinktų iš eilės, susidedančios iš halogeno, (C_1-C_4)-alkilo, HO- ir (C_1-C_4)-alkil-O-;

Het^3, nepriklausomai viena nuo kitos Het^3 grupės, yra sotus 4-naris - 7-naris monociklinis heterociklas, kuris apima vieną arba du identiškus arba skirtingus žiedo heteroatomus, parinktus iš eilės, susidedančios iš azoto, deguonies ir sieros, ir yra prisijungęs per žiedo anglies atomą, kuris yra pasirinktinai pakeistas vienu arba daugiau identiškų arba skirtingų pakaitų, parinktų iš eilės, susidedančios iš fluoro, (C_1-C_4)-alkilo ir okso;

m, nepriklausomai vienas nuo kito m skaičiaus, yra sveikas skaičius, parinktas iš eilės, susidedančios iš 0, 1 ir 2;

kur visos cikloalkilo grupės, nepriklausomai viena nuo kitos, pasirinktinai yra pakeistos vienu arba daugiau identiškų arba skirtingų pakaitų, parinktų iš eilės, susidedančios iš fluoro ir (C_1-C_4)-alkilo;

kur visos alkilo, C_sH_{2s}, C_uH_{2u}, $(CH_2)_x$ ir $(CH_2)_y$ grupės, nepriklausomai viena nuo kitos, ir nepriklausomai nuo bet kurių kitų pakaitų, pasirinktinai yra pakeistos vienu arba daugiau fluoro pakaitų.

2. I formulės junginys bet kurios iš jo stereoizomerinių formų arba stereoizomerinių formų mišinys bet kuriuo santykiu, arba jo fiziologiniu požiūriu priimtina druska, arba bet kurių iš jų fiziologiniu požiūriu priimtinas solvatas pagal 1 punktą, kur E yra N.

3. I formulės junginys bet kurios iš jo stereoizomerinių formų arba stereoizomerinių formų mišinys bet kuriuo santykiu, arba jo fiziologiniu požiūriu priimtina druska, arba bet kurių iš jų fiziologiniu požiūriu priimtinas solvatas pagal vieną arba daugiau iš 1 arba 2 punktų, kur:

A yra parinkta iš eilės, susidedančios iš C(R^1) ir N;

D yra N(R^2);

E yra N;

R^1 yra parinkta iš eilės, susidedančios iš vandenilio, halogeno ir (C_1-C_4)-alkilo;

R^2 yra Ar-C_sH_{2s}-, kur s yra sveikas skaičius, parinktas iš eilės, susidedančios iš 0, 1 ir 2.

4. I formulės junginys bet kurios iš jo stereoizomerinių formų arba stereoizomerinių formų mišinys bet kuriuo santykiu, arba jo fiziologiniu požiūriu priimtina druska, arba bet kurių iš jų fiziologiniu požiūriu priimtinas solvatas pagal vieną arba daugiau iš 1 – 3 punktų, kur R^{10} yra R^{11}-O-.

5. I formulės junginys bet kurios iš jo stereoizomerinių formų arba stereoizomerinių formų mišinys bet kuriuo santykiu, arba jo fiziologiniu požiūriu priimtina druska, arba bet kurių iš jų fiziologiniu požiūriu priimtinas solvatas pagal vieną arba daugiau iš 1 – 4 punktų, kur R^{30} yra R^{32}-C_uH_{2u}-, kur u yra sveikas skaičius, parinktas iš eilės, susidedančios iš 0 ir 1.

6. I formulės junginys bet kurios iš jo stereoizomerinių formų arba stereoizomerinių formų mišinys bet kuriuo santykiu, arba jo fiziologiniu požiūriu priimtina druska, arba bet kurių iš jų fiziologiniu požiūriu priimtinas solvatas pagal vieną arba daugiau iš 1 – 5 punktų, kur:

G yra parinkta iš eilės, susidedančios iš R^{71}-O-C(O)- ir R^{72}-N(R^{73})-C(O)-; R^{30} yra R^{32}-C_uH_{2u}-, kur u yra sveikas skaičius, parinktas iš eilės, susidedančios iš 0 ir 1;

R^{32} yra parinkta iš eilės, susidedančios iš fenilo ir aromatinio 6-nario monociklinio heterociklo, kuris apima vieną arba du azoto atomus, kaip žiedo heteroatomus, kur fenilas ir heterociklas, visi pasirinktinai yra pakeisti vienu, dviem arba trimis identiškais arba skirtingais pakaitais, parinktais iš eilės, susidedančios iš halogeno, (C_1-C_6)-alkilo, (C_3-C_7)-cikloalkilo, R^{33}, (C_1-C_6)-alkil-O-, R^{33}-O-, R^{33}-(C_1-C_4)-alkil-O-, -O-CH_2-O-, -O-CF_2-O-, (C_1-C_6)-alkil-S(O)$_m$-, (C_1-C_6)-alkil-NH-, di((C_1-C_6)-alkil)N-, Het^1 ir NC-;

R^{33} yra parinkta iš eilės, susidedančios iš fenilo ir piridinilo, kurie visi pasirinktinai yra pakeisti vienu, dviem arba trimis identiškais arba skirtingais pakaitais, parinktais iš eilės, susidedančios iš halogeno, (C_1-C_4)-alkilo, (C_1-C_4)-alkil-O-, (C_1-C_4)-alkil-S(O)$_m$- ir NC-;

R^{40} yra vandenilis;

R^{50} yra vandenilis;

R^{60} yra vandenilis.

7. I formulės junginys bet kurios iš jo stereoizomerinių formų arba stereoizomerinių formų mišinys bet kuriuo santykiu, arba jo fiziologiniu požiūriu priimtina druska, arba bet kurių iš jų fiziologiniu požiūriu priimtinas solvatas pagal 1 punktą, kur:

A yra parinkta iš eilės, susidedančios iš C(R^1) ir N;

D yra N(R^2);

E yra parinkta iš eilės, susidedančios iš C(R^3) ir N;

G yra parinkta iš eilės, susidedančios iš R^{71}-O-C(O)- ir R^{72}-N(R^{73})-C(O)-;

R^1 yra parinkta iš eilės, susidedančios iš vandenilio, halogeno, (C_1-C_6)-alkilo, HO- ir (C_1-C_6)-alkil-O-;

R^2 yra parinkta iš eilės, susidedančios iš (C_1-C_7)-alkilo, (C_3-C_7)-cikloalkil-C_sH_{2s} ir Ar-C_sH_{2s}-, kur s yra sveikas skaičius, parinktas iš eilės, susidedančios iš 0, 1, 2 ir 3;

R^3 yra parinkta iš eilės, susidedančios iš vandenilio, halogeno, (C_1-C_6)-alkilo ir (C_1-C_6)-alkil-O- ;

R^{10} yra parinkta iš eilės, susidedančios iš R^{11}-O-, R^{12}-N(R^{13})-C(O)-O- ir Het^2-C(O)-O-;

R^{11} yra parinkta iš eilės, susidedančios iš vandenilio, R^{14}, (C_3-C_7)-cikloalkilo ir Het^3;

R^{12} ir R^{13} nepriklausomai viena nuo kitos yra parinkto iš eilės, susidedančios iš vandenilio, R^{15} ir Ar;

R^{14} yra (C_1-C_{10})-alkilas, kuris yra pasirinktinai pakeistas vienu arba daugiau identiškų arba skirtingų pakaitų, parinktų iš eilės, susidedančios iš halogeno, HO-, R^{16}-O-, okso, (C_3-C_7)-cikloalkilo, Ar, Het^1, Het^3, NC-, H_2N-C(O)-, (C_1-C_4)-alkil-NH-C(O)-, di((C_1-C4)-alkil)N-C(O)- ir Het^1-C(O)-;

R^{15} yra (C_1-C_6)-alkilas;

R^{16} yra (C_1-C_6)-alkilas, kuris yra pasirinktinai pakeistas vienu arba daugiau identiškų arba skirtingų pakaitų, parinktų iš eilės, susidedančios iš HO- ir (C_1-C_4)-alkil-O-;

R^{30} yra parinkta iš eilės, susidedančios iš (C_3-C_7)-cikloalkilo, R^{32}-C_uH_{2u}- ir Het^3-C_uH_{2u}-, kur u yra sveikas skaičius, parinktas iš eilės, susidedančios iš 0, 1, 2 ir 3;

R^{32} yra parinkta iš eilės, susidedančios iš fenilo ir aromatinio 6-nario monociklinio heterociklo, kuris apima vieną arba du azoto atomus, kaip žiedo heteroatomus, kur fenilas ir heterociklas visi pasirinktinai yra pakeisti vienu arba daugiau identiškų arba skirtingų pakaitų, parinktų iš eilės, susidedančios iš halogeno, (C_1-C_6)-alkilo, (C_3-C_7)-cikloalkilo, R^{33}, HO-, (C_1-C_6)-alkil-O-, R^{33}-O-, R^{33}-(C_1-C_4)-alkil-O-, -O-CH_2-O-, -O-CF_2-O-, (C_1-C_6)-alkil-S(O)$_m$-, di((C_1-C_4)-alkil)N-S($O)_2$-, H_2N-, di((C_1-C_6)-alkil)N-, Het^1, (C_1-C_4)-alkil-C(O)-NH-, Ar-C(O)-NH- ir NC-;

R^{33} yra parinkta iš eilės, susidedančios iš fenilo ir aromatinio 6-nario monociklinio heterociklo, kuris apima vieną arba du azoto atomus, kaip žiedo heteroatomus, kur fenilas ir heterociklas visi pasirinktinai yra pakeisti vienu arba daugiau identiškų arba skirtingų pakaitų, parinktų iš eilės, susidedančios iš halogeno, (C_1-C_6)-alkilo, (C_3-C_7)-cikloalkilo, HO-, (C_1-C_6)-alkil-O-, (C_1-C_6)-alkil-S(O)$_m$-, H_2N-S($O)_2$-, di((C_1-C_4)-alkil)N-S($O)_2$- ir NC-;

R^{40} yra vandenilis;

R^{50} yra parinkta iš eilės, susidedančios iš vandenilio ir HO-;

R^{60} yra vandenilis;

R^{71} yra parinkta iš eilės, susidedančios iš vandenilio ir (C_1-C_8)-alkilo, kuris yra pasirinktinai pakeistas vienu arba daugiau identiškų arba skirtingų pakaitų, parinktų iš eilės, susidedančios iš (C_1-C_6)-alkil-O- ir (C_1-C_6)-alkil-C(O)-O-;

R^{72} ir R^{73} nepriklausomai viena nuo kitos yra parinktos iš eilės, susidedančios iš vandenilio ir (C_1-C_2)-alkilo;

Ar, nepriklausomai viena nuo kitos Ar grupės, yra parinkta iš eilės, susidedančios iš fenilo ir aromatinio 5-nario arba 6-nario monociklinio heterociklo, kuris apima vieną, du arba tris identiškus arba skirtingus žiedo heteroatomus, parinktus iš eilės, susidedančios iš azoto, deguonies ir sieros, ir yra prisijungęs per žiedo anglies atomą, kur fenilas ir heterociklas visi pasirinktinai yra pakeisti vienu arba daugiau identiškų arba skirtingų pakaitų, parinktų iš eilės, susidedančios iš halogeno, (C_1-C_6)-alkilo, (C_1-C_6)-alkil-O-, -O-CH_2-O-, -O-CF_2-O-, (C_1-C_6)-alkil-S(O)$_m$- ir NC-;

Het^1, nepriklausomai viena nuo kitos Het^1 grupės, yra sotus arba nesotus 4-naris - 8-naris monociklinis heterociklas, kuris apima žiedo azoto atomą, per kurį Het^1 yra prisijungusi, ir pasirinktinai vieną arba du identiškus arba skirtingus papildomus žiedo heteroatomus, parinktus iš eilės, susidedančios iš azoto, deguonies ir sieros, kuris yra pasirinktinai pakeistas vienu arba daugiau identiškų arba skirtingų pakaitų, parinktų iš eilės, susidedančios iš halogeno, (C_1-C_4)-alkilo, HO-, (C_1-C_4)-alkil-O-, okso ir NC-;

Het^2 yra sotus 4-naris - 7-naris monociklinis heterociklas, kuris apima žiedo azoto atomą, per kurį Het^2 yra prisijungusi, ir pasirinktinai vieną papildomą žiedo heteroatomą, parinktą iš eilės, susidedančios iš azoto, deguonies ir sieros, kuris yra pasirinktinai pakeistas vienu arba daugiau identiškų arba skirtingų pakaitų, parinktų iš eilės, susidedančios iš halogeno, (C_1-C_4)-alkilo, HO- ir (C_1-C_4)-alkil-O-;

Het^3, nepriklausomai viena nuo kitos Het^3 grupės, yra sotus 4-naris - 7-naris monociklinis heterociklas, kuris apima vieną arba du identiškus arba skirtingus žiedo heteroatomus, parinktus iš eilės, susidedančios iš azoto, deguonies ir sieros, ir yra prisijungęs per žiedo anglies atomą, kuris yra pasirinktinai pakeistas vienu arba daugiau identiškų arba skirtingų pakaitų, parinktų iš eilės, susidedančios iš fluoro, (C_1-C_4)-alkilo ir okso;

m, nepriklausomai vienas nuo kitos m skaičiaus, yra sveikas skaičius, parinktas iš eilės, susidedančios iš 0, 1 ir 2;

kur visos cikloalkilo grupės, nepriklausomai viena nuo kitos, pasirinktinai yra pakeistos vienu arba daugiau identiškų arba skirtingų pakaitų, parinktų iš eilės, susidedančios iš fluoro ir (C_1-C_4)-alkilo;

kur visos alkilo, C_sH_{2s}, C_uH_{2u}, $(CH_2)_x$ ir $(CH_2)_y$ grupės, nepriklausomai viena nuo kitos, ir nepriklausomai

nuo bet kurio iš kitų pakaitų, pasirinktinai yra pakeistos vienu arba daugiau fluoro pakaitų.

8. I formulės junginys bet kurios iš jo stereoizomerinių formų arba stereoizomerinių formų mišinys bet kuriuo santykiu, arba jo fiziologiniu požiūriu priimtina druska, arba bet kurių iš jų fiziologiniu požiūriu priimtinas solvatas pagal 1 punktą, kur:

A yra C(R^1);

D yra N(R^2);

E yra N;

R^1 yra parinkta iš eilės, susidedančios iš vandenilio, halogeno ir (C_1-C_4)-alkilo,

R^2 yra Ar-C_sH_{2s}-, kur s yra 0;

R^{10} yra R^{11}-O-;

R^{11} yra parinkta iš eilės, susidedančios iš vandenilio ir R^{14};

R^{14} yra (C_1-C_{10})-alkilas, kuris yra pasirinktinai pakeistas vienu, dviem arba trimis identiškais arba skirtingais pakaitais, parinktais iš eilės, susidedančios iš HO-, R^{16}-O-, okso, (C_3-C_7)-cikloalkilo, Ar, Het^1, di((C_1-C_4)-alkil)N- ir Het^1-C(O)-;

R^{16} yra (C_1-C_6)-alkilas kuris yra pasirinktinai pakeistas vienu arba dviem identiškais arba skirtingais pakaitais, parinktais iš eilės, susidedančios iš HO- ir (C_1-C_4)-alkil-O-;

R^{30} yra R^{32}-C_uH_{2u}-, kur u yra sveikas skaičius, parinktas iš eilės, susidedančios iš 0 ir 1;

R^{32} yra parinkta iš eilės, susidedančios iš fenilo ir aromatinio 6-nario monociklinio heterociklo, kuris apima vieną arba du azoto atomus, kaip žiedo heteroatomus, kur fenilas ir heterociklas visi pasirinktinai yra pakeisti vienu, dviem arba trimis identiškais arba skirtingais pakaitais, parinktais iš eilės, susidedančios iš halogeno, (C_1-C_6)-alkilo, (C_3-C_7)-cikloalkilo, R^{33}, (C_1-C_6)-alkil-O-, R^{33}-O-, R^{33}-(C_1-C_4)-alkil-O-, -O-CH_2-O-, -O-CF_2-O-, (C_1-C_6)-alkil-S(O),-, di((C_1-C_6)-alkil)N-, Het^1 ir NC-;

R^{33} yra parinkta iš eilės, susidedančios iš fenilo ir piridinilo, kurie visi pasirinktinai yra pakeisti vienu, dviem arba trimis identiškais arba skirtingais pakaitais, parinktais iš eilės, susidedančios iš halogeno, (C_1-C_4)-alkilo, (C_1-C_4)-alkil-O-, (C_1-C_4)-alkil-$S(O)_m$- ir NC-;

R^{40} yra vandenilis;

R^{50} yra vandenilis;

R^{60} yra vandenilis;

R^{71} yra parinkta iš eilės, susidedančios iš vandenilio ir (C_1-C_8)-alkilo, kuris yra pasirinktinai pakeistas vienu pakaitu, parinktu iš eilės, susidedančios iš (C_1-C_6)-alkil-O- ir (C_1-C_6)-alkil-C(O)-O-;

R^{72} ir R^{73} nepriklausomai viena nuo kitos yra parinktos iš eilės, susidedančios iš vandenilio ir (C_1-C_2)-alkilo;

Ar yra parinkta iš eilės, susidedančios iš fenilo ir aromatinio 6-nario heterociklo, kuris apima vieną arba du azoto atomus, kaip žiedo heteroatomus, kur fenilas ir heterociklas visi pasirinktinai yra pakeisti vienu, dviem arba trimis identiškais arba skirtingais pakaitais, parinktais iš eilės, susidedančios iš halogeno, (C_1-C_6)-alkilo, (C_1-C_6)-alkil-O-, (C_1-C_6)-alkil-$S(O)_m$- ir NC-;

Het^1, nepriklausomai viena nuo kitos Het^1 grupės, yra sotus arba nesotus 4-naris - 6-naris monociklinis heterociklas, kuris apima žiedo azoto atomą, per kurį Het^1 yra prisijungusi, ir pasirinktinai vieną papildomą žiedo heteroatomą, parinktą iš eilės, susidedančios iš azoto, deguonies ir sieros, kuris yra pasirinktinai pakeistas vienu, dviem arba trimis identiškais arba skirtingais pakaitais, parinktais iš eilės, susidedančios iš fluoro, (C_1-C_4)-alkilo, HO- ir okso;

m, nepriklausomai vienas nuo kitos m skaičiaus, yra sveikas skaičius, parinktas iš eilės, susidedančios iš 0, 1 ir 2;

kur visos cikloalkilo grupės, nepriklausomai viena nuo kitos, pasirinktinai yra pakeistos vienu arba daugiau identiškų arba skirtingų pakaitų, parinktų iš eilės, susidedančios iš fluoro ir (C_1-C_4)-alkilo;

kur visos alkilo, C_sH_{2s} ir C_uH_{2u} grupės, nepriklausomai viena nuo kitos, ir nepriklausomai nuo bet kurio iš kitų pakaitų, pasirinktinai yra pakeistos vienu arba daugiau fluoro pakaitų.

9. I formulės junginys arba jo fiziologiniu požiūriu priimtina druska, arba bet kurių ių jų fiziologiniu požiūriu priimtinas solvatas pagal vieną arba daugiau iš 1 – 8 punktų, parinktas iš:

3-[((5-hidroksi-1-fenil-1H-pirazol-3-karbonil)-amino]-3-(4-metoksi-fenil)-propiono rūgšties,

3-((3-tret-butoksi-fenil)-3-{[1-(2,5-dimetil-fenil)-5-hidroksi-1H-pirazol-3-karbonil]-amino}-propiono rūgšties,

(S)-3-{[1-(2-fluor-fenil)-5-metoksi-1H-pirazol-3-karbonil]-amino}-3-o-tolil-propiono rūgšties,

3-((3-fluor-2-metil-fenil)-3-{[1-(4-fluor-fenil)-5-hidroksi-1H-pirazol-3-karbonil]-amino}-propiono rūgšties,

3-((2-chlor-5-fluor-fenil)-3-{[1-(4-fluor-fenil)-5-hidroksi-1H-pirazol-3-karbonil]-amino}-propiono rūgšties,

(S)-3-[(5-metoksi-1-fenil-1H-pirazol-3-karbonil)-amino]-3-o-tolil-propiono rūgšties,

3-[(5-hidroksi-1-fenil-1H-pirazol-3-karbonil)-amino]-3-(2-metoksi-5-trifluormetil-fenil)-propiono rūgšties,

3-((2-fluor-4-metil-fenil)-3-[(5-hidroksi-1-fenil-1H-pirazol-3-karbonil)-amino]-propiono rūgšties,

3-{[1-(2-chlor-fenil)-5-hidroksi-1H-pirazol-3-karbonil]-amino}-3-(2'-fluorbifenil-4-il)-propiono rūgšties,

3-[((5-metoksi-1-fenil-1H-pirazol-3-karbonil)-amino]-3-(4-piridin-2-il-fenil)-propiono rūgšties,

3-{[1-(2-fluor-fenil)-5-hidroksi-1H-pirazol-3-karbonil]-amino}-3-(4-metansulfonil-fenil)-propiono rūgšties,

(S)-3-{[5-hidroksi-1-(2-metansulfonil-fenil)-1H)-pirazol-3-karbonil]-amino}-3-o-tolil-propiono rūgšties,

3-{[1-(2-fluor-fenil)-5-metoksi-1H-pirazol-3-karbonil]-amino}-3-(4-metoksi-2-metil-fenil)-propiono rūgšties,

(S)-3-{[1-(2-fluor-fenil)-5-metoksi-1H-pirazol-3-karbonil]-amino}-3-(2-trifluormetil-fenil)-propiono rūgšties,

3-((2,3-dimetil-fenil)-3-{[1-(2-fluor-fenil)-5-metoksi-1H-pirazol-3-karbonil]-amino}-propiono rūgšties,

3-{[5-ciklopropilmetoksi-1-(2-fluor-fenil)-1H-pirazol-3-karbonil]-amino}-3-(3-fluor-2-metil-fenil)-propiono rūgšties,

(S)-3-{[5-ciklopropilmetoksi-1-(2-fluor-fenil)-1H-pirazol-3-karbonil]-amino}-3-m-tolil-propiono rūgšties,

(S)-3-{[1-(2-fluor-fenil)-5-((R)-2-hidroksi-3,3-dimetil-butoksi)-1H-pirazol-3-karbonil]-amino}-3-o-tolil-propiono rūgšties,

(S)-3-{[1-(2-fluor-fenil)-5-((S)-2-hidroksi-3,3-dimetil-butoksi)-1H-pirazol-3-karbonil]-amino}-3-o-tolil-propiono rūgšties,

(S)-3-{[5-(3,3-dimetil-2-okso-butoksi)-1-(2-fluor-fenil)-1H-pirazol-3-karbonil]-amino}-3-o-tolil-propiono rūgšties,

(S)-3-(2,4-dichlor-fenil)-3-{[1-(2-fluor-fenil)-5-(2-hidroksi-2-metil-propoksi)-1H-pirazol-3-karbonil]-amino}-propiono rūgšties,

(S)-3-{[5-(2-ciklopropil-2-hidroksi-propoksi)-1-(2-ffuoro-fenil)-1H-pirazol-3-karbonil]-amino}-3-o-tolil-propiono rūgšties,

(S)-3-{[1-(2-fluor-fenil)-5-((R)-2-hidroksi-2,3,3-trimetil-butoksi)-1H-pirazol-3-karbonil]-amino}-3-o-tolil-propiono rūgšties,

(S)-3-{[1-(2-fluor-fenil)-5-((S)-2-hidroksi-2,3,3-trimetil-butoksi)-1H-pirazol-3-karbonil]-amino}-3-o-tolil-propiono rūgšties,

(S)-3-(2-chlor-fenil)-3-{[1-(2-fluor-fenil)-5-((R)-2-hidroksi-2,3,3-trimetil-butoksi)-1H-pirazol-3-karbonil]-amino}-propiono rūgšties,

(S)-3-(2-chlor-fenil)-3-{[1-(2-fluor-fenil)-5-((S)-2-hidroksi-2,3,3-trimetil-butoksi)-1H-pirazol-3-karbonil]-amino}-propiono rūgšties,

(S)-3-(2,4-dichlor-fenil)-3-{[5-(2-etil-2-hidroksi-butoksi)-1-(2-fluor-fenil)-1H-pirazol-3-karbonil]-amino}-propiono rūgšties,

(S)-3-{[1-(2-fluor-fenil)-5-((R)-2-hidroksi-2,3-dimetil-butoksi)-1H-pirazol-3-karbonil]-amino}-3-o-tolil-propiono rūgšties,

(S)-3-{[1-(2-fluor-fenil)-5-((S)-2-hidroksi-2,3-dimetil-butoksi)-1H-pirazol-3-karbonil]-amino}-3-o-tolil-propiono rūgšties,

(S)-3-(2-chlor-fenil)-3-{[1-(2-fluor-fenil)-5-((R)-2-hidroksi-3,3-dimetil-butoksi)-1H-pirazol-3-karbonil]-amino}-propiono rūgšties,

(S)-3-(2-chlor-fenil)-3-{[1-(2-fluor-fenil)-5-((S)-2-hidroksi-3,3-dimetil-butoksi)-1H-pirazol-3-karbonil]-amino}-propiono rūgšties,

(S)-3-{[1-(2-fluor-fenil)-5-((R)-2-hidroksi-2,3,3-trimetil-butoksi)-1H-pirazol-3-karbonil]-amino)-3-p-tolil-propiono rūgšties,

(S)-3-{[1-(2-fluor-fenil)-5-((S)-2-hidroksi-2,3,3-trimetil-butoksi)-1H-pirazol-3-karbonil]-amino}-3-p-tolil-propiono rūgšties,

(S)-3-{[5-((R)-2-hidroksi-3,3-dimetil-butoksi)-1-fenil-1H-pirazol-3-karbonil]-amino}-3-fenil-propiono rūgšties,

(S)-3-{[5-((S)-2-hidroksi-3,3-dimetil-butoksi)-1-fenil-1H-pirazol-3-karbonil]-amino}-3-fenil-propiono rūgšties,

(S)-3-{[1-(2-chlor-fenil)-5-((R)-2-hidroksi-3,3-dimetil-butoksi)-1H-pirazol-3-karbonil]-amino}-3-fenil-propiono rūgšties ir

(S)-3-{[1-(2-chlor-fenil)-5-((S)-2-hidroksi-3,3-dimetil-butoksi)-1H-pirazol-3-karbonil]-amino}-3-fenil-propiono rūgšties.

10. I formulės junginio arba jo fiziologiniu požiūriu priimtinos druskos arba bet kurio iš jų fiziologinio solvato pagal vieną arba daugiau iš 1 - 9 punktų gavimo būdas, apimantis II formulės junginio reakciją su junginiu, kurio formulė III:

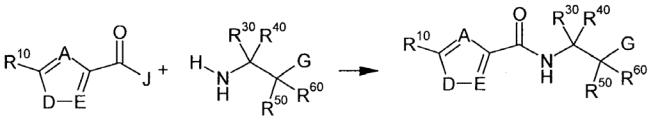

kur A, D, E, G, R^{10}, R^{30}, R^{40}, R^{50} ir R^{60} grupės II ir III formulių junginiuose yra tokios, kaip apibūdinta I formulės junginiuose, ir papildomos funkcinės grupės gali būti apsaugotos formos arba prekursoriaus grupės formos ir J grupė II formulės junginyje yra HO-, (C_1-C_4)-alkil-O- arba halogenas.

11. I formulės junginys pagal vieną arba daugiau iš 1 - 9 punktų arba jo fiziologiniu požiūriu priimtina druska arba bet kurio iš jų fiziologiniu požiūriu priimtinas solvatas, skirtas panaudoti kaip vaistas.

12. Farmacinė kompozicija, kuri apima mažiausiai vieną I formulės junginį pagal vieną arba daugiau iš 1 - 9 punktų arba jo fiziologiniu požiūriu priimtiną druską arba bet kurio iš jų fiziologiniu požiūriu priimtiną solvatą ir farmaciniu požiūriu priimtiną nešiklį.

13. I formulės junginio pagal vieną arba daugiau iš 1 - 9 punktų arba jo fiziologiniu požiūriu priimtinos druskos arba bet kurio iš jų fiziologiniu požiūriu priimtino solvato panaudojimas gamybai vaisto, skirto širdies nepakankamumo, kongestinio širdies nepakankamumo, kardiomiopatijos, miokardo infarkto, kairiojo skilvelio disfunkcijos, širdies hipertrofijos, širdies vožtuvų ligų, hipertenzijos, aterosklerozės, periferinės arterinės okliuzinės ligos, restenozės, kraujagyslių pralaidumo sutrikimų gydymui, edemos, trombozės, reumatinio artrito, osteoartrito, inkstų nepakankamumo, cistinės fibrozės, lėtinio bronchito, lėtinės obstrukcinės plaučių ligos, astmos, imunologinių ligų, diabeto komplikacijų, fibrozinių ligų, skausmo, išeminio arba reperfuzinio pažeidimo arba neurodegeneracinių ligų gydymui arba širdies apsaugai, arba inkstų apsaugai arba kaip diuretikas (savarankiškam gydymui arba derinyje su žinomais diuretikais).

14. Junginys pagal 1 punktą, kuris yra (S)-3-{[1-(2-fluor-fenil)-5-metoksi-1H-pirazol-3-karbonil]-amino}-3-o-tolil-propiono rūgštis arba jos fiziologiniu požiūriu priimtina druska.

15. Junginys pagal 1 punktą, kuris yra (S)-3-{[1-(2-fluor-fenil)-5-((R)-2-hidroksi-3,3-dimetil-butoksi)-1H-pirazol-3-karbonil]-amino}-3-o-tolil-propiono rūgštis arba jos fiziologiniu požiūriu priimtina druska.

16. Junginys pagal 1 punktą, kuris yra (S)-3-{[1-(2-fluor-fenil)-5-((S)-2-hidroksi-3,3-dimetil-butoksi)-1H-pirazol-3-karbonil]-amino}-3-o-tolil-propiono rūgštis arba jos fiziologiniu požiūriu priimtina druska.

17. Junginys pagal 1 punktą, kuris yra (S)-3-(2,4-dichlor-fenil)-3-{[1-(2-fluor-fenil)-5-((R)-2-hidroksi-3,3-dimetil-butoksi)-1H-pirazol-3-karbonil]-amino}-propiono rūgštis arba jos fiziologiniu požiūriu priimtina druska.

18. Junginys pagal 1 punktą, kuris yra (S)-3-(2,4-dichlor-fenil)-3-{[1-(2-fluor-fenil)-5-((S)-2-hidroksi-3,3-dimetil-butoksi)-1H-pirazol-3-karbonil]-amino}-propiono rūgštis arba jos fiziologiniu požiūriu priimtina druska.

---

(51) Int.Cl. ***C07D 231/38*** (2006.01)
A61K 31/415 (2006.01)
A61P 35/00 (2006.01)
(11) **2091920**
(96) 07870263.6
(96) 2007 11 09
(97) 2009 08 26
(97) 2014 10 22
(86) PCT/FR2007/001851
(86) 2007 11 09
(87) WO 2008/065282
(87) 2008 06 05
(30) 0609812, 2006 11 10, FR
(72) BJERGARDE, Kirsten, US
DODSON, Mark, US
MAUGER, Jacques, US
NAIR, Anil, US
PATEK, Marcel, US
TABART, Michel, FR
(73) SANOFI, 75008 Paris, FR
(74) Reda ŽABOLIENĖ, 7, Advokatės Redos Žabolienės kontora METIDA, Verslo centras VERTAS, Gynėjų g. 16, LT-01109 Vilnius, LT
(54) Pakeistieji pirazolai, juos turinčios kompozicijos, gavimo būdas ir panaudojimas
Apibrėžties punktai: 23, brėžiniai: 0.
(57) 1. Produktas, kurio bendra formulė (I) žemiau:

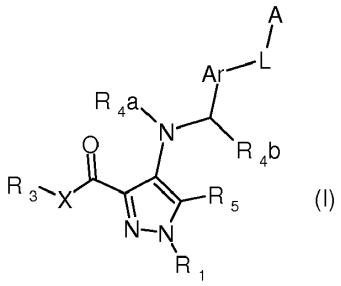

(I)

Formula (I)

kur:

1) A ir Ar nepriklausomai yra parinktos iš grupės, susidedančios iš: arilo, heteroarilo, pakeisto arilo, pakeisto heteroarilo;

2) L yra parinkta iš grupės, susidedančios iš: NH-CO-NH ir O-CO-NH;

3) R_1 yra parinkta iš grupės, susidedančios iš: H, R_6, COR_6, SO_2R_6, kur R_6 yra parinkta iš H, OR_7, NR_8R_9, alkilo, cikloalkilo, heterociklilo, pakeisto heterociklilo, arilo, pakeisto arilo, heteroarilo ir pakeisto heteroarilo, kur R_7 yra parinkta iš H, fenilo ir alkilo, ir kur R_8 ir R_9 nepriklausomai yra parinktos iš grupės, susidedančios iš H, alkilo, cikloalkilo, heterociklilo, pakeisto heterociklilo, arilo, pakeisto arilo, heteroarilo ir pakeisto heteroarilo, arba alternatyviai R_8 ir R_9 yra kartu susijungusios, siekiant gauti sotų 5-8-narį žiedą, turintį nuo 0 iki 3 heteroatomų, parinktų iš O, S ir N;

4) X yra parinkta iš grupės, susidedančios iš: O ir NH;

5) R_3 yra parinkta iš grupės, susidedančios iš: H, alkilo, pakeisto alkilo, cikloalkilo, pakeisto cikloalkilo;

6) R_{4a} yra parinkta iš grupės, susidedančios iš: H ir (C1-C4)alkilo;

7) R_{4b} yra parinkta iš grupės, susidedančios iš: H ir (C1-C4)alkilo;

8) R_5 yra parinkta iš grupės, susidedančios iš: H, halogeno, R_{10}, CN, $O(R_{10})$, $OC(O)(R_{10})$, $OC(O)N(R_{10})(R_{11})$, $OS(O_2)(R_{10})$, $N(R_{10})(R_{11})$, $N{=}C(R_{10})(R_{11})$, $N(R_{10})C(O)(R_{11})$, $N(R_{10})C(O)O(R_{11})$, $N(R_{12})C(O)N(R_{10})(R_{11})$, $N(R_{12})C(S)N(R_{10})(R_{11})$, $N(R_{10})S(O_2)(R_{11})$, $C(O)(R_{10})$, $C(O)O(R_{10})$, $C(O)N(R_{10})(R_{11})$, $C(=N(R_{11}))(R_{10})$, $C(=N(OR_{11})(R_{10})$, $S(R_{10})$, $S(O)(R_{10})$, $S(O_2)(R_{10})$, $S(O_2)O(R_{10})$, $S(O_2)N(R_{10})(R_{11})$; kur kiekviena R_{10}, R_{11}, R_{12} nepriklausomai yra parinkta iš grupės, susidedančios iš H, alkilo, alkileno, alkinilo, arilo, heteroarilo, cikloalkilo, heterociklilo, pakeisto alkilo, pakeisto alkileno, pakeisto alkinilo, pakeisto arilo, pakeisto heteroarilo, pakeisto cikloalkilo ir pakeisto heterociklilo,

terminas „pakeistas“ reiškia vieną arba daugiau pakaitų, kitokių negu H, parinktų iš halogeno; alkilo; arilo; heteroarilo, cikloalkilo; heterociklilo; alkileno; alkinilo; OH; O-alkilo; O-alkileno; O-arilo; O-heteroarilo; NH_2; NH-alkilo; NH-arilo; NH-heteroarilo; N-alkil-alkil', kur alkil' ir alkilas yra du identiški arba skirtingi alkilai; SH; S-alkilo; S-arilo; $S(O_2)H$; $S(O_2)$-alkilo; $S(O_2)$-arilo; SO_3H; SO_3-alkilo; SO_3-arilo; CHO; C(O)-alkilo; C(O)-arilo; C(O)OH; C(O)O-alkilo; C(O)O-arilo; OC(O)-alkilo; OC(O)-arilo; $C(O)NH_2$; C(O)NH-alkilo; C(O)NH-arilo; NHCHO;

NHC(O)-alkilo; NHC(O)-arilo; NH-cikloalkilo; ir NH-heterociklilo.

2. Produktas pagal 1 punktą, b e s i s k i r i a n t i s tuo, kad R_{4a} ir R_{4b} yra H.

3. Produktas pagal 1 punktą, b e s i s k i r i a n t i s tuo, kad R_{4a} yra H ir R_{4b} yra (C1-C4)alkilas.

4. Produktas pagal 1 punktą, b e s i s k i r i a n t i s tuo, kad R_{4a} yra (C1-C4)alkilas ir R_{4b} yra H.

5. Produktas pagal bet kurį iš 1-4 punktų, b e s i s k i r i a n t i s tuo, kad R_1 yra H.

6. Produktas pagal bet kurį iš 1-5 punktų, b e s i s k i r i a n t i s tuo, kad R_3 yra H ir X yra NH.

7. Produktas pagal bet kurį iš 1-5 punktų, b e s i s k i r i a n t i s tuo, kad R_3 yra metilas ir X yra O.

8. Produktas pagal bet kurį iš 1-7 punktų, b e s i s k i r i a n t i s tuo, kad R_5 yra H.

9. Produktas pagal bet kurį iš 1-8 punktų, b e s i s k i r i a n t i s tuo, kad L yra NHCONH.

10. Produktas pagal bet kurį iš 1-9 punktų, b e s i s k i r i a n t i s tuo, kad Ar-L-A yra:

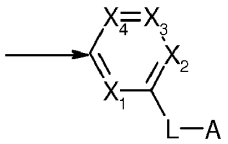

kur kiekviena X_1, X_2, X_3 ir X_4 nepriklausomai yra parinktos iš N ir C-R'_5, kur R'_5 yra taip pat apibūdinta, kaip ir R_5.

11. Produktas pagal 10 punktą, b e s i s k i r i a n t i s tuo, kad R'_5 yra parinkta iš grupės, susidedančios iš H, F, Cl, metilo, NH_2, OCF_3 ir $CONH_2$.

12. Produktas pagal 9 punktą, b e s i s k i r i a n t i s tuo, kad A yra parinkta iš fenilo, pirazolilo ir izoksazolilo; pasirinktinai pakeisto.

13. Produktas pagal bet kurį iš 1-12 punktų, b e s i s k i r i a n t i s tuo, kad A yra pakeista vienu arba daugiau pakaitų, parinktų iš grupės, susidedančios iš: H, F, Cl, Br, I, OH, SH, SO_3M, COOM, COO-alkilo, $CON(R_{14})(R_{15})$, CN, NO_2, $N(R_{14})CO(R_{15})$, $N(R_{14})(R_{15})$, alkilo, haloalkilo, alkil-OH, alkil-$N(R_{14})(R_{15})$, alkil(R_{16}), alkil-COOM, alkil-SO_3M, cikloalkilo, alkileno, alkinilo, arilo, heteroarilo, O-alkilo, O-arilo, O-heteroarilo, S-alkilo, S-arilo ir S-heteroarilo, kur kiekvienas pasirinktinai yra pakeistas pakaitu, parinktu iš alkilo, halogeno, O-alkilo ir $N(R_{14})(R_{15})$; kur R_{14} ir R_{15} nepriklausomai yra parinktos iš H, alkilo, alkil-OH, haloalkilo, alkil-NH_2, alkil-COOM ir alkil-SO_3M; kur, kai R_{14} ir R_{15} tuo pačiu metu yra kitokios, negu H, gali būti susijungusios, siekiant gauti 5-7-narį žiedą, apimantį nuo 0 iki 3 heteroatomų, parinktų iš O, N ir S; kur M yra H arba cation šarminio metalo katijonas, pariktas iš Li, Na ir K; ir kur R_{16} yra H arba pasirinktinai pakeistas nearomatinis heterociklas, turintis nuo 2 iki 7 anglies atomų, ir 1 - 3 heteroatomus, parinktus iš N, O ir S; kai A yra dipakeista, du pakaitai gali būti susijungę kartu, siekiant gauti 5-7-narį žiedą, turintį nuo 0 iki 3 heteroatomų, parinktų iš N, O ir S.

14. Produktas pagal 13 punktą, b e s i s k i r i a n t i s tuo, kad A yra pakeista vienu arba daugiau pakaitų, parinktų iš minėtos grupės, taip pat įskaitant $SiMe_3$, S-CHF_3 ir SF_5.

15. Produktas pagal bet kurį iš ankstesnių punktų, b e s i s k i r i a n t i s tuo, kad jis yra:

4-{[3-fenil]karbamoil}oksi)benzil]amino}-1H-pirazol-3-karboksamidas trifluoracetatas;

4-{[3-({[2-fluor-5-(trifluormetil)fenil]karbamoil} amino)benzil]amino}-1H-pirazol-3-karboksamido hidrochloridas;

4-[((3-{[(2-fluorfenil)karbamoil]amino}benzil)amino]-1H-pirazol-3-karboksamido trifluoracetatas;

4-[((3-{[(2-metoksifenil)karbamoil]amino}benzil) amino]-1H-pirazol-3-karboksamido trifluoracetatas;

4-{[3-({[2-fluor-3-(trifluormetil)fenil]karbamoil} amino)benzil]amino}-1H-pirazol-3-karboksamido trifluoracetatas;

4-[((3-{[(3-metoksifenil)karbamoil]amino}benzil) amino]-1H-pirazol-3-karboksamido trifluoracetatas;

4-{[3-({[3-fluor-5-(trifluormetil)fenil]karbamoil} amino)benzil]amino}-1H-pirazol-3-karboksamido trifluoracetatas;

4-{[3-({[4-(trifluormetoksi)fenil]karbamoil}amino) benzil]amino}-1H-pirazol-3-karboksamido trifluoracetatas;

metilo 3-{[(3-{[(3-karbamoil-1H-pirazol-4-il) amino]metil}fenil)karbamoil]-aminolbenzoato trifluoracetatas;

4-{[3-({[4-(trifluormetil)fenil]karbamoil}amino)benzil] amino}-1H-pirazol-3-karboksamido trifluoracetatas;

4-{[3-({[3-(trifluormetil)fenil]karbamoil}amino)benzil] amino}-1H-pirazol-3-karboksamido trifluoracetatas;

4-{[3-({[2-(trifluormetil)fenil]karbamoil}amino)benzil] amino}-1H-pirazol-3-karboksamido trifluoracetatas;

4-[((3-{[(3,5-dimetoksifenil)karbamoil]amino}benzil) amino]-1H-pirazol-3-karboksamido trifluoracetatas;

4-[((3-{[(3-metilfenil)karbamoil]amino}benzil)amino]-1H-pirazol-3-karboksamido trifluoracetatas;

4-[((3-{[(4-metoksifenil)karbamoil]amino}benzil) amino]-1H-pirazol-3-karboksamido trifluoracetatas;

4-[((3-{[(4-fluorfenil)karbamoil]amino}benzil)amino]-1H-pirazol-3-karboksamido trifluoracetatas;

4-{[3-({[4-chlor-3-(trifluormetil)fenil]karbamoil}amino)benzil]amino}-1H-pirazol-3-karboksamido trifluoracetatas;

4-{[3-({[4-(difluormetoksi)fenil]karbamoil}amino)benzil]amino}-1H-pirazol-3-karboksamido trifluoracetatas;

4-{[3-({[2-chlor-4-(trifluormetil)fenil]karbamoil}amino)benzil]amino}-1H-pirazol-3-karboksamido trifluoracetatas;

4-[((3-{[(4-metilfenil)karbamoil]amino}benzil)amino]-1H-pirazol-3-karboksamido trifluoracetatas;

4-[((3-{[(2,5-dimetilfenil)karbamoil]amino}benzil)amino]-1H-pirazol-3-karboksamido trifluoracetatas;

4-[((3-{[(3,4-dimetilfenil)karbamoil]amino}benzil)amino]-1H-pirazol-3-karboksamido trifluoracetatas;

4-[((3-{[(2-metilfenil)karbamoil]amino}benzil)amino]-1H-pirazol-3-karboksamido trifluoracetatas;

4-[((3-{[(3-etilfenil)karbamoil]amino}benzil)amino]-1H-pirazol-3-karboksamido trifluoracetatas;

4-{[3-({[3,5-bis(trifluormetil)fenil]karbamoil}amino)benzil]amino}-1H-pirazol-3-karboksamido trifluoracetatas;

4-[((3-{[(3-fluorfenil)karbamoil]amino}benzil)amino]-1H-pirazol-3-karboksamido trifluoracetatas;

4-[((3-{[(2-metoksi-5-metilfenil)karbamoil]amino}benzil)amino]-1H-pirazol-3-karboksamido trifluoracetatas;

4-[((3-{[(2,5-dimetoksifenil)karbamoil]amino}benzil)amino]-1H-pirazol-3-karboksamido trifluoracetato;

4-{[3-({[3-chlor-4-(difluormetoksifenil]karbamoil}amino)benzil]amino}-1H-pirazol-3-karboksamido trifluoracetatas;

4-[((3-{[(2,5-difluorfenil)karbamoil]amino}benzil)amino]-1H-pirazol-3-karboksamido trifluoracetatas;

4-{[3-({[4-metil-3-(trifluormetil)fenil]karbamoil}amino)benzil]amino}-1H-pirazol-3-karboksamido trifluoracetatas;

metilo 4-{[3-({[2-fluor-5-(trifluormetil)fenil]karbamoil}amino)benzil]amino}-1H-pirazol-3-karboksilato trifluoracetatas.

16. Produktas pagal bet kurį iš ankstesnių punktų, b e s i s k i r i a n t i s tuo, kad jis yra:

4-((1-{3-[3-(2-fluor-5-trifluormetilfenil)ureido]feniletilamino}-1H-pirazol-3-karboksamido trifluoracetatas;

4-({3-[3-(2-fluor-5-trifluormetilfenil)ureido]benzil}metilamino)-1H-pirazol-3-karboksamidas;

4-((etil-{3-[3-(2-fluor-5-trifluormetilfenil)ureido]benzil}amino)-1H-pirazol-3-karboksamidas;

4-({3-[3-(2-chlor-5-trifluormetilfenil)ureido]benzil}metilamino)-1H-pirazol-3-karboksamidas;

4-{3-[3-(4-trifluormetilpirid-2-il)ureido]benzilamino}-1H-pirazol-3-karboksamidas;

4-{3-[3-(4-metoksipirid-2-il)ureido]benzilamino}-1H-pirazol-3-karboksamidas;

4-{[3-({[3-chlor-4-fluorfenil]karbamoil}amino)benzil]amino}-1H-pirazol-3-karboksamidas;

4-{[3-({[3,4-dichlorfenil]karbamoil}amino)benzil]amino}-1H-pirazol-3-karboksamidas;

4-{[3-({[3-chlor-5-trifluormetilfenil]karbamoil}amino)benzil]amino}-1H-pirazol-3-karboksamidas;

4-{[3-({[3-trimetilsilil-4-fluorfenil]karbamoil}amino)benzil]amino}-1H-pirazol-3-karboksamidas;

4-{[3-({[3-trifluormetoksifenil]karbamoil}amino)benzil]amino}-1H-pirazol-3-karboksamidas;

4-{[3-({[3-trifluormetil-4-chlorfenil]karbamoil}amino)benzil]amino}-1H-pirazol-3-karboksamidas;

4-{[3-({[2-chlor-5-trifluormetilfenil]karbamoil}amino)benzil]amino}-1H-pirazol-3-karboksamidas;

4-{[3-({[3-trifluormetilsulfanilfenil]karbamoil}amino)benzil]amino}-1H-pirazol-3-karboksamidas;

4-{[3-({[3-izopropilfenil]karbamoil}amino)benzil]amino}-1H-pirazol-3-karboksamidas;

4-{[3-({[3-izopropil-4-fluorfenil]karbamoil}amino)benzil]amino}-1H-pirazol-3-karboksamidas;

4-{[3-({[3-pentafluorsulfanilfenil]karbamoil}amino)benzil]amino}-1H-pirazol-3-karboksamidas;

4-{[3-({[2-metoksi-5-tret-butilfenil]karbamoil}amino)benzil]amino}-1H-pirazol-3-karboksamidas;

4-{[3-({[4-izopropilfenil]karbamoil}amino)benzil]amino}-1H-pirazol-3-karboksamidas;

4-{[3-({[2-chlor-4-izopropilfenil]karbamoil}amino)benzil]amino}-1H-pirazol-3-karboksamidas;

4-{[3-({[2-fluor-5-metilfenil]karbamoil}amino)benzil]amino}-1H-pirazol-3-karboksamidas;

4-{[3-({[2-fluor-4-trifluormetilfenil]karbamoil}amino)benzil]amino}-1H-pirazol-3-karboksamidas;

4-{[3-({[2-fluor-4-metilfenil]karbamoil}amino)benzil]amino}-1H-pirazol-3-karboksamidas;

4-{[3-({[2-chlor-4-metilfenil]karbamoil}amino)benzil]amino}-1H-pirazol-3-karboksamidas;

4-{[3-({[2-chlor-5-metilfenil]karbamoil}amino)benzil]amino}-1H-pirazol-3-karboksamidas;

(RS)-4-(1-{3-[3-(2-chlor-4-trifluormetilfenil)ureido]fenil}etilamino)-1H-pirazol-3-karboksamidas.

17. Produktas pagal bet kurį iš ankstesnių punktų, b e s i s k i r i a n t i s tuo, kad jis yra:

1) nechiralinės formos arba

2) raceminės formos arba

3) praturtintas vienu stereoizomeru arba

4) praturtintas vienu enantiomeru;

ir tuo, kad jis yra pasirinktinai druskos formos.

18. Farmacinė kompozicija, apimanti produktą pagal bet kurį iš 1-17 punktų, derinyje su farmaciniu požiūriu priimtinu užpildu.

19. Produkto pagal bet kurį iš 1-17 punktų panaudojimas gamybai vaisto, kuris yra tinkamas patologinės būsenos gydymui.

20. Panaudojimas pagal 19 punktą, b e s i s k i r i a n t i s tuo, kad patologinė būsena yra vėžys.

21. Produktų, kurių bendra formulė (Ib) žemiau:

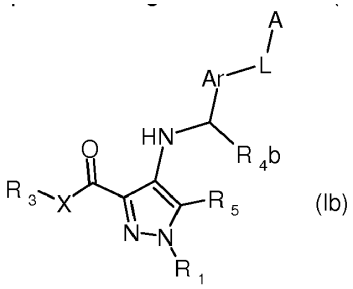

(Ib)

kurioje R_1, R_3, R_{4b}, R_5, X, Ar, L ir A yra tokios, kaip apibūdinta 1 punkte, ir R_{4a} yra H, gavimo būdas, b e s i s k i r i a n t i s tuo, kad produktas, kurio bendra formulė (II) žemiau:

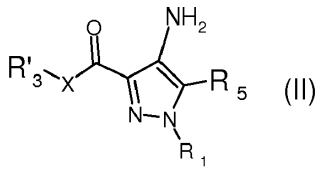

(II)

kurioje R'_3 yra R_3 arba R_3 prekursorius, ir X, R_1, R_3 ir R_5 yra tokios, kaip apibūdinta 1 punkte, reaguoja su produktu, kurio formulė (III) žemiau:

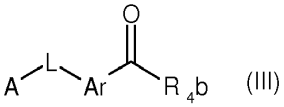

(III)

kur R_{4b}, Ar, L ir A yra tokios, kaip apibūdinta 1 punkte, siekiant gauti produktą, kurio bendra formulė (Ib).

22. Produktų, kurių bendra formulė (I) žemiau:

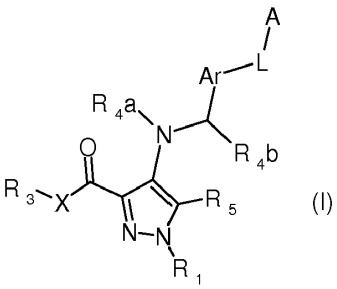

(I)

kur R_1, R_3, R_{4a}, R_{4b}, R_5, X, Ar ir A yra tokios, kaip apibūdinta 1 punkte, ir L yra NHCONH, gavimo būdas, b e s i s k i r i a n t i s tuo, kad produktas, kurio bendra formulė (VIII) žemiau:

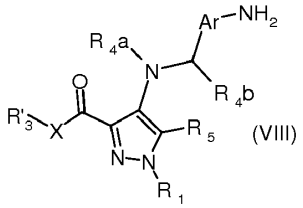

(VIII)

kurioje R'_3 yra R_3 arba R_3 prekursorius ir X, Ar, R_1, R_3, R_{4a}, R_{4b} ir R_5 yra tokios, kaip apibūdinta 1 punkte, reaguoja su produktu, kurio bendra formulė (VII) žemiau:

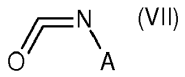

(VII)

kur A yra tokia, kaip apibūdinta 1 punkte, siekiant gauti produktą, kurio bendra formulė (I') žemiau:

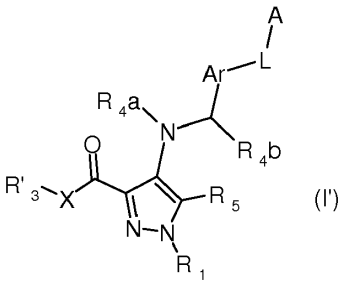

(I')

kur R'_3 prekursorius yra transformuotas į R_3, siekiant gauti produktą, kurio bendra formulė (I).

23. Tarpiniai produktai, produktai, kurių bendra formulė (VIII), kurioje Ar, R'_3, X, R_1, R_{4a}, R_{4b} ir R_5 yra tokios, kaip apibūdinta 22 punkte.

(51) Int.Cl. ***C07D 235/30*** (2006.01)
C07D 401/12 (2006.01)
C07D 405/12 (2006.01)
C07D 409/12 (2006.01)
C07D 403/12 (2006.01)

(11) **2403852**
(96) 10706659.9
(96) 2010 03 05
(97) 2012 01 11
(97) 2014 10 29
(86) PCT/EP2010/052799
(86) 2010 03 05
(87) WO 2010/100249
(87) 2010 09 10
(30) 09154414, 2009 03 05, EP
09179618, 2009 12 17, EP

(72) PFAU, Roland, DE
ARNDT, Kirsten, DE
DOODS, Henri, DE
KLINDER, Klaus, DE
KUELZER, Raimund, DE
LUBRIKS, Dimitrijs, LV
MACK, Juergen, DE
PELCMAN, Benjamin, SE
PRIEPKE, Henning, DE
ROENN, Robert, SE
STENKAMP, Dirk, DE
SUNA, Edgars, LV

(73) Orexo AB, 751 05 Uppsala, SE

(74) Stanislava TELEIŠIENĖ, 31, UAB „Brainera“, Savanorių pr. 217, LT-02300 Vilnius, LT

(54) 2-Aminobenzimidazol-5-karboksamidai, kaip priešuždegiminiai agentai

Apibrėžties punktai: 19, brėžiniai: 0.

(57) 1. Junginiai, kurių bendra formulė I

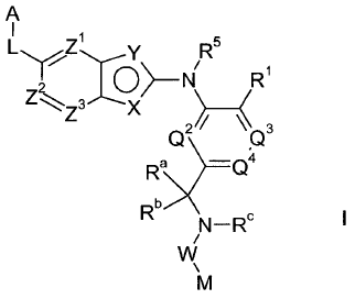

I

kur

vienas iš X ir Y reiškia -N(R^6)-; ir

kitas reiškia -N= ;

vienas iš Z^1, Z^2 ir Z^3 nepriklausomai reiškia -C(R^7)= arba-N=; ir kiti du iš Z^1, Z^2 ir Z^3 reiškia -C(R^7)=;

Q^2, Q^3 ir Q^4 atitinkamai reiškia -C(R^2)=, -C(R^3)= ir -C(R^4)=; arba bet kuris vienas arba du iš Q^2, Q^3 arbaQ^4 gali alternatyviai ir nepriklausomai reikšti -N=;

R^1 reiškia halogeną, OH, -CN; C_{1-3} alkilą, C_{2-6} alkinilą, OC_{1-3} alkilą, kur pastarosios trys grupės yra pasirinktinai pakeistos vienu arba daugiau pakaitų, parinktų iš fluoro, -CN, =O, OH, $-OCH_3$, $-OCF_3$;

R^2, R^3 ir R^4 nepriklausomai reiškia vandenilį, halogeną, -CN; C_{1-3} alkilą, OC_{1-3} alkilą, kur pastarosios dvi grupės yra pasirinktinai pakeistos vienu arba daugiau pakaitų, parinktų iš fluoro, -CN, =O, OH, $-OCH_3$, $-OCF_3$;

R^a, R^b nepriklausomai reiškia vandenilį, C_{1-3} alkilą arba abu kartu su anglies atomu, su kuriuo jie yra sujungti, sudaro C_{3-7} cikloalkileno žiedą arba 4-6-narį heterocikloalkileno žiedą;

R^c reiškia vandenilį arbaC_{1-3} alkilą;

W reiškia -C(O)-, -S(O)-, $-S(O)_2$-, -C(O)O-, arba-C(O) NR^d-, kur grupės yra sujungtos su -NR^c- fragmento azotu per anglies arba sieros atomą;

R^d reiškia vandenilį arba C_{1-3} alkilą;

M reiškia C_{1-7} alkilą, C_{3-7} cikloalkilą, kur abi grupės yra pasirinktinai pakeistos vienu arba daugiau pakaitų, parinktų iš fluoro, -OH, -CN, $-NH_2$, -NH(C_{1-3} alkil), N(C_{1-3} alkil)$_2$, $-OC_{1-3}$ alkilo, $-SC_{1-3}$ alkilo, arilo, heteroarilo [kur pastarosios dvi grupės gali būti pakeistos vienu arba daugiau pakaitų, parinktų iš halogeno, OH, -CN, C_{1-3} alkilo, OC_{1-3} alkilo (pastarosios dvi alkilo grupės yra pasirinktinai pakeistos vienu arba daugiau fluoro atomų)], C_{1-7} alkilo, C_{2-7}, alkinilo, C_{3-7} cikloalkil-C_{0-2}alkilo, 4-7-nario heterocikloalkil-C_{0-2} alkilo (kur pastarosios alkilo, alkinilo, heterocikloalkilo arba cikloalkilo grupės yra pasirinktinai pakeistos vienu arba daugiau pakaitų, parinktų iš fluoro, -CN, =O, $-NH_2$, -NH(C_{1-3} alkil), -N(C_{1-3} alkil)$_2$, -OH, $-OC_{1-3}$ alkilo); arba

arilą, heteroarilą, 4-7-narį heterocikloalkilą, visos šios grupės yra pasirinktinai pakeistos vienu arba daugiau pakaitų, parinktų iš halogeno, -OH, -CN, $-NH_2$, -NH(C_{1-3} alkil), -N(C_{1-3} alkil)$_2$, $-OC_{1-3}$ alkilo, $-SC_{1-3}$ alkilo, arilo, heteroarilo [kur pastarosios dvi grupės gali būti pakeistos vienu arba daugiau pakaitų, parinktų iš halogeno, OH, -CN, C_{1-3} alkilo, $-OC_{1-3}$ alkilo (kur pastarosios dvi alkilo grupės yra pasirinktinai pakeistos vienu arba keletu fluoro atomų))], C_{1-7} alkilo, C_{2-7} alkinilo, C_{3-7} cikloalkilo, 4-7-nario heterocikloalkilo (kur pastarasios alkilo, alkinilo, heterocikloalkilo arba cikloalkilo grupės yra pasirinktinai pakeistos vienu arba keletu pakaitų, parinktų iš fluoro, -CN, =O, $-NH_2$, -NH(C_{1-3} alkil), N(C_{1-3} alkil)$_2$, -OH, -OC_{1-3}alkil)];

R^5 reiškia vandenilį; arba C_{1-3} alkilą;

R^6 reiškia vandenilį; C_{1-5} alkilą, C_{3-6} alkinilą, 4-7-narį heterocikloalkil-C_{0-2} alkilą arba C_{3-7}cikloalkil-C_{0-2} alkilą (kur pastarosios keturios grupės yra pasirinktinai pakeistos vienu arba keletu pakaitų, parinktų iš fluoro, -CN, =O, C_{1-3} alkilo, -OH, $-OC_{1-3}$ alkilo, $-NH_2$, -NH(C_{1-3} alkil), N(C_{1-3} alkil)$_2$);

kiekvienas R^7 nepriklausomai reiškia vandenilį, halogeną, -CN, C_{1-7} alkilą, C_{2-7} alkinilą, C_{3-7} cikloalkilą, C_{1-5} alkil-O-, C_{3-7}cikloalkil-C_{0-2} alkil-O-, 4-7-narį heterocikloalkil-C_{0-2} alkil-O-, (kur pastarosiose šešiose grupėse alkilo, alkinilo, cikloalkilo arba heterocikloalkilo fragmentai yra pasirinktinai pakeisti vienu arba keletu pakaitų, parinktų iš fluoro, -CN, =O, OH, $-OC_{1-3}$ alkilo, $-NH_2$, -NH-C_{1-3} alkilo, N(C_{1-3} alkil)$_2$ arba viena arba keletu C_{1-3} alkilo grupių, kurios gali būti pasirinktinai pakeistos vienu arba keletu fluoro atomų); arba

arilą arba heteroarilą, kur pastarosios dvi grupės gali būti pakeistos vienu arba daugiau pakaitų, parinktų iš halogeno, OH, -CN, C_{1-3} alkilo, $-OC_{1-3}$ alkilo (kur pastarosiose dviejose grupėse alkilo fragmentai yra pasirinktinai pakeisti vienu arba daugiau fluoro atomų);

L reiškia -C(O)N(R^8)-, -N(R^8)C(O)-, -S(O)$_2$N(R^8)-, -N(R^8)S(O)$_2$-, -N(R^8)C(O)N(R^8)-, -OC(O)N(R^8)- arba-N(R^8)C(O)O-;

A reiškia vandenilį, C_{1-8} alkilą, C_{3-8} alkinilą, arilą, heteroarilą, aril-C_{1-3}alkil-, C_{3-8}cikloalkil-C_{0-3}alkil-, 4-7-narį heterocikloalkil-C_{0-3}alkil-, heteroaril-C_{1-3}alkil-grupę, kur šiose grupėse alkil-, alkinil-, cikloalkil- ir heterocikloalkil- fragmentai yra pasirinktinai pakeisti vienu arba keletu pakaitų, parinktų iš R^{9a} ir arilo ir heteroarilo fragmentai yra pasirinktinai pakeisti vienu arba keletu pakaitų, parinktų iš R^{9b};

arba

A-L- kartu reiškia vieną iš šių grupių

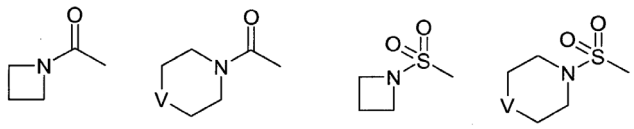

kuriose

V reiškia ryšį, $-CH_2CH_2-$, $-CH_2CH_2CH_2-$, kur kiekvienoje iš šių alkileno grupių vienas metileno [$-(CH_2)-$] vienetas gali pasirinktinai būti pakeistas deguonies atomu, -NH- arba $-N(C_{1-3}$ alkil)- grupe ir kiekvienas metileno vienetas gali pasirinktinai ir nepriklausomai būti pakeistas viena arba dviem šių grupių: fluoro, -CN, =O, $-NH_2$, $-NH(C_{1-3}$ alkil), $N(C_{1-3}$ alkil)$_2$, -OH, $-OC_{1-3}$alkil);

kiekvienas R^8 nepriklausomai reiškia vandenilį, arba C_{1-3} alkilą;

kiekvienas R^{9a} nepriklausomai reiškia fluorą, -OH, -CN, =O, $-NH_2$, $-NH(C_{1-3}$ alkil), $-N(C_{1-3}$ alkil)$_2$, $-OC_{1-6}$alkilą, C_{1-6}alkilą, (kur pastarosiose keturiose grupėse alkilo fragmentai yra pasirinktinai pakeisti vienu arba keletu pakaitų, parinktų iš fluoro, -CN, =O, $-NH_2$, $-NH(C_{1-3}$ alkil), $N(C_{1-3}$ alkil)$_2$, -OH, $-OC_{1-3}$ alkil) arba arilo, heteroarilo [kur pastarosios dvi grupės gali būti pakeistos vienu arba daugiau pakaitų, parinktų iš halogeno, OH, -CN, C_{1-3} alkilo, OC_{1-3}alkilo (kur pastarosios dvi alkilo grupės yra pasirinktinai pakeistos vienu arba keletu fluoro atomų)];

kiekvienas R^{9b} reiškia nepriklausomai halogeną, -OH, -CN, $-NH_2$, $-NH(C_{1-3}$ alkil), $-N(C_{1-3}$ alkil)$_2$, $-OC_{1-3}$ alkilą, $-SC_{1-3}$ alkilą, arilą, heteroarilą [kur pastarosios dvi grupės gali būti pakeistos vienu arba daugiau pakaitų, parinktų iš halogeno, OH, -CN, C_{1-3} alkilo, OC_{1-3} alkilo (kur pastarosios dvi alkilo grupės yra pasirinktinai pakeistos vienu arba keletu fluoro atomų)], C_{1-7} alkilą, C_{2-7} alkinilą, C_{3-7} cikloalkilą, 4-7-narį heterocikloalkilą (kur pastarosios alkilo, alkinilo, heterocikloalkilo arba cikloalkilo grupės yra pasirinktinai pakeistos vienu arba keletu pakaitų, parinktų iš fluoro, -CN, =O, $-NH_2$, $-NH(C_{1-3}$ alkil), $N(C_{1-3}$ alkil)$_2$, -OH, OC_{1-3}alkil);

jų druskos, ypač jų fiziologiniu požiūriu priimtinos druskos su organinėmis arba neorganinėmis rūgštimis arba bazėmis.

2. Junginiai pagal 1 punktą, būtent formulės Ia junginiai

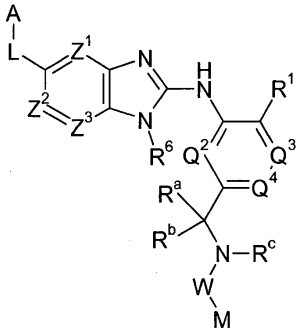

Ia

kurioje A, L, M, Q^2, Q^3, Q^4, R^1, R^6, R^a, R^b, R^c, W, Z^1, Z^2, Z^3 turi tokias pačias reikšmes, kaip apibrėžta 1 punkte,

jų druskos, ypač jų fiziologiniu požiūriu priimtinos druskos su organinėmis arba neorganinėmis rūgštimis arba bazėmis.

3. Junginiai pagal 1 punktą, būtent formulės Ib junginiai

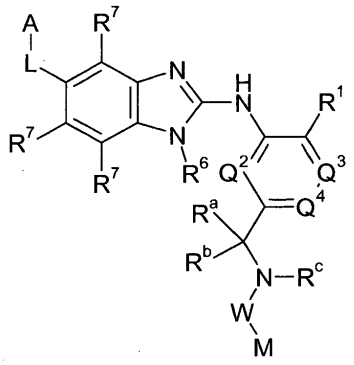

Ib

kurioje A, L, M, Q^2, Q^3, Q^4, R^1, R^6, R^7, R^a, R^b, R^c, W turi tokias pačias reikšmes, kaip apibrėžta 1 punkte,

jų druskos, ypač jų fiziologiniu požiūriu priimtinos druskos su organinėmis arba neorganinėmis rūgštimis arba bazėmis.

4. Junginiai pagal 1 punktą, būtent formulės Ic junginiai

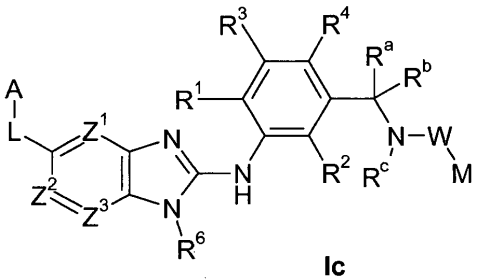

Ic

kurioje A, L, M, R^1, R^2, R^3, R^4, R^6, R^a, R^b, R^c, W, Z^1, Z^2, Z^3 turi tokias pačias reikšmes, kaip apibrėžta 1 punkte,

jų druskos, ypač jų fiziologiniu požiūriu priimtinos druskos su organinėmis arba neorganinėmis rūgštimis arba bazėmis.

5. Junginiai pagal 1 punktą, būtent formulės I^d junginiai

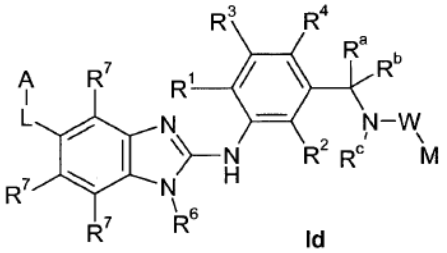

Id

kur A, L, M, R^1, R^2, R^3, R^4, R^6, R^7, R^a, R^b, R^c, W turi tokias pačias reikšmes, kaip apibrėžta 1 punkte,

jų druskos, ypač jų fiziologiniu požiūriu priimtinos druskos su organinėmis arba neorganinėmis rūgštimis arba bazėmis.

6. Junginiai pagal bet kurį ankstesnį punktą, kur

W reiškia -C(O)-, -$S(O)_2$-, kur šios grupės yra prijungtos prie -NR^c- fragmento azoto per anglies arba sieros atomą;

turi tokias pačias reikšmes, kaip apibrėžta 1 punkte,

jų druskos, ypač jų fiziologiniu požiūriu priimtinos druskos su organinėmis arba neorganinėmis rūgštimis arba bazėmis.

7. Junginiai pagal bet kurį ankstesnį punktą, kur

M reiškia C_{1-7} alkilą, C_{3-7} cikloalkilą, kur abi šios grupės yra pasirinktinai pakeistos viena arba keletu grupių, parinktų iš: fluoro, -OH, -CN, -NH_2, -OC_{1-3} alkilo, -SC_{1-3} alkilo, arilo [kur pastaroji arilo grupė gali būti pakeista vienu arba keletu pakaitų, parinktų iš halogeno, OH, -CN, C_{1-3} alkilo, OC_{1-3} alkilo (kur pastarosios dvi alkilo grupės yra pasirinktinai pakeistos vienu arba keletu fluoro atomų)], C_{1-7} alkilo, C_{3-7} cikloalkil-C_{0-2}-alkilo (kur pastarosios alkilo ir cikloalkilo grupės yra pasirinktinai pakeistos vienu arba keletu pakaitų, parinktų iš fluoro, -CN, =O, -NH_2, -NH(C_{1-3} alkil), -N(C_{1-3} alkil)$_2$, -OH, -OC_{1-3} alkil); arba arilą, heteroarilą, 4-7-narį heterocikloalkilą, visos šios grupės yra pasirinktinai pakeistos vienu arba keletu pakaitų, parinktų iš halogeno, -CN, -OC_{1-3} alkilo, C_{1-7} alkilo, C_{3-7} cikloalkilo, (kur pastarosios alkilo ir cikloalkilo grupės yra pasirinktinai pakeistos vienu arba keletu pakaitų, parinktų iš fluoro, -CN, -OC_{1-3}alkilo);

jų druskos, ypač jų fiziologiniu požiūriu priimtinos druskos su organinėmis arba neorganinėmis rūgštimis arba bazėmis.

8. Junginiai pagal bet kurį ankstesnį punktą, kur

R^6 reiškia vandenilį; C_{1-5} alkilą, C_{3-5}cikloalkil-C_{0-1} alkilą, kur pastarosios dvi grupės yra pasirinktinai pakeistos vienu arba keletu pakaitų, parinktų iš fluoro, -OCH_3, -NH(C_{1-3} alkil), N(C_{1-3} alkil)$_2$;

jų druskos, ypač jų fiziologiniu požiūriu priimtinos druskos su organinėmis arba neorganinėmis rūgštimis arba bazėmis.

9. Junginiai pagal bet kurį ankstesnį punktą, kur

R^2, R^3 ir R^4 nepriklausomai reiškia vandenilį, fluorą, chlorą arba -CH_3, pasirinktinai pakeistą vienu arba keletu fluoro atomų;

jų druskos, ypač jų fiziologiniu požiūriu priimtinos druskos su organinėmis arba neorganinėmis rūgštimis arba bazėmis.

10. Junginiai pagal bet kurį ankstesnį punktą, kur

L reiškia -C(O)NH- arba -$S(O)_2$NH-, kur grupės yra prijungtos prie 9-nario kondensuoto heteroaromatinio karkaso per anglies arba sieros atomą, atitinkamai;

jų druskos, ypač jų fiziologiniu požiūriu priimtinos druskos su organinėmis arba neorganinėmis rūgštimis arba bazėmis.

11. Junginiai pagal bet kurį ankstesnį punktą, kur

kiekvienas R^7 reiškia vandenilį, halogeną, C_{1-5} alkil-O-, C_{3-5}cikloalkil-C_{0-2} alkil-O-, 4-5-narį heterocikloalkil-C_{0-2} alkil-O- (kur pastarosiose trijose grupėse alkilo, cikloalkilo arba heterocikloalkilo fragmentai yra pasirinktinai pakeisti vienu arba daugiau pakaitų, parinktų iš fluoro, -OC_{1-3} alkilo arba viena arba daugiau C_{1-3} alkilo grupių, kurios gali būti pasirinktinai pakeistos vienu arba daugiau fluoro atomų);

jų druskos, ypač jų fiziologiniu požiūriu priimtinos druskos su organinėmis arba neorganinėmis rūgštimis arba bazėmis.

12. Junginiai pagal bet kurį ankstesnį punktą, kur

A reiškia vandenilį, C_{1-6} alkilą, C_{3-6} alkinilą, fenilą, 5-6-narį heteroarilą, C_{3-6}cikloalkil-C_{0-2}alkil-, 4-6-narį heterocikloalkil-C_{0-2}alkilą, fenil-C_{1-3}alkil-, 5-6-narį heteroaril-C_{1-3}alkilą, kuriose grupėse alkil-, alkinil-, cikloalkil- ir heterocikloalkil- fragmentai yra pasirinktinai pakeisti vienu arba dviem pakaitais, parinktais iš R^{9a} ir fenilo, tienilo ir piridilo fragmentai yra pasirinktinai pakeisti vienu arba dviem pakaitais, parinktais iš R^{9b};

kiekvienas R^{9a} nepriklausomai reiškia fluorą, fenilą, C_{1-2}alkilą,-OC_{1-4}alkilą, kur pastarosios dvi grupės yra pasirinktinai pakeistos vienu-trimis fluoro atomais;

kiekvienas R^{9b} reiškia nepriklausomai fluorą, chlorą, bromą, C_{1-2} alkilą, -OC_{1-2} alkilą, kur pastarosios dvi grupės yra pasirinktinai pakeistos vienu arba daugiau fluoro atomų;

jų druskos, ypač jų fiziologiniu požiūriu priimtinos druskos su organinėmis arba neorganinėmis rūgštimis arba bazėmis.

13. Junginiai pagal bet kurį ankstesnį punktą, kur

M reiškia C_{1-6} alkilą, C_{3-6} cikloalkilą, 4-6-narį heterocikloalkilą, kur visos šios grupės yra pasirinktinai pakeistos viena arba daugiau grupių, parinktų iš fluoro, -OH, -CN, -NH_2, fenilo, -CF_3, C_{1-2} alkilo, C_{3-5} cikloalkil-C_{0-1} alkilo;

arba fenilą, 5-6-narį heteroarilą, kur abu yra pasirinktinai pakeisti vienu arba daugiau pakaitų, nepriklausomai parinktų iš fluoro, chloro, metilo, -CF_3, -OCH_3;

jų druskos, ypač jų fiziologiniu požiūriu priimtinos druskos su organinėmis arba neorganinėmis rūgštimis arba bazėmis.

14. Junginiai pagal bet kurį ankstesnį punktą, būtent formulės Ie junginiai

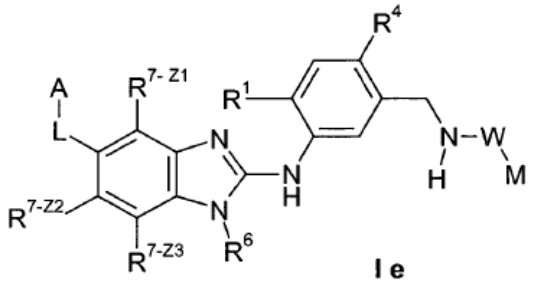

Ie

kurioje

A reiškia vandenilį, C_{1-6} alkilą, fenilpropargilą, fenilą, C_{3-6}cikloalkil-C_{0-2}alkil-, tetrahidrofuranil-C_{0-2}alkilą, pirolidinil-C_{0-2}alkilą, piperidin-C_{0-2}alkilą, piridil-C_{1-2}alkil-, kur šiose grupėse alkil-, alkinil-, cikloalkil- ir heterocikloalkilo fragmentai yra pasirinktinai pakeisti vienu arba daugiau pakaitų, parinktų iš R^{9a} ir fenilo ir piridilo fragmentai yra pasirinktinai pakeisti vienu arba daugiau pakaitų, parinktų iš R^{9b};

kiekvienas R^{9a} nepriklausomai reiškia fluorą, C_{1-2}alkilą, -OC_{1-4}alkilą, kur pastarųjų dviejų grupių alkilo fragmentai yra pasirinktinai pakeisti vienu arba daugiau fluoro atomų;

kiekvienas R^{9b} reiškia nepriklausomai fluorą, chlorą, bromą,

L reiškia -C(O)NH- arba -$S(O)_2$NH-, kur grupės yra prijungtos prie 9-nario kondensuoto heteroaromatinio karkaso per anglies arba sieros atomą, atitinkamai;

W reiškia -C(O)-, -$S(O)_2$-;

M reiškia alkilą, C_{3-6} cikloalkilą, kur pastarosios dvi grupės yra pasirinktinai pakeistos viena arba daugiau grupių, parinktų iš fluoro, -OH, -CN, -NH_2, fenilo, CF_3, C_{1-2} alkilo, ciklopropil-metilo; arba

reiškia oksetanilą arba tetrahidrofuranilą, abi šios grupės yra pasirinktinai pakeistos CH_3- grupe;

arba fenilą, tienilą, abi iš kurių yra pasirinktinai pakeistos vienu arba dviem pakaitais, nepriklausomai parinktais iš fluoro arba chloro,

R^1 reiškia fluorą, chlorą, bromą, CH_3, CH_2F, CHF_2, CF_3, -OCH_3;

R^4 reiškia vandenilį arba fluorą;

R^6 reiškia vandenilį, C_{1-3} alkilą, C_{3-5}cikloalkil-C_{0-1} alkilą, kur pastarosios dvi grupės yra pasirinktinai pakeistos vienu arba daugiau pakaitų, parinktų iš fluoro, -OCH_3, -NH(C_{1-3} alkil), N(C_{1-3} alkil)$_2$;

R^{7-22} reiškia vandenilį, halogeną, -OC_{1-5}alkilą, kur pastaroji alkilo grupė yra pasirinktinai pakeista vienu arba daugiau fluoro atomų;

R^{7-Z1} ir R^{7-Z3} nepriklausomai reiškia vandenilį arba fluorą;

jų druskos, ypač jų fiziologiniu požiūriu priimtinos druskos su organinėmis arba neorganinėmis rūgštimis arba bazėmis.

15. Junginiai pagal bet kurį ankstesnį punktą, būtent

Pavyzdys	Struktūra
1	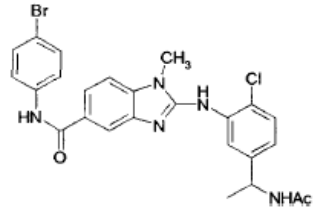
2	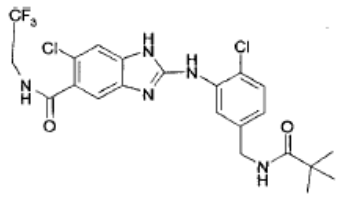
3	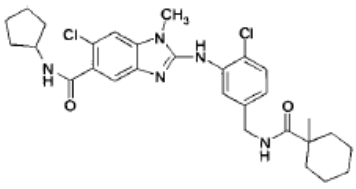
4	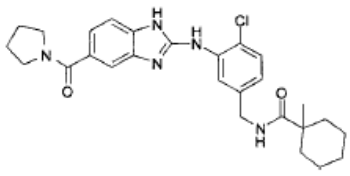
5	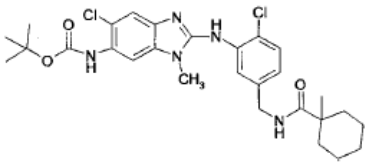
6	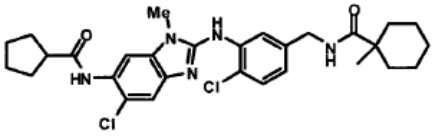
7	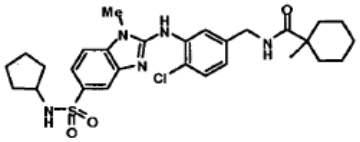
8	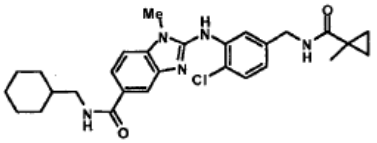
9	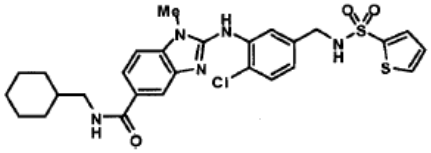
10	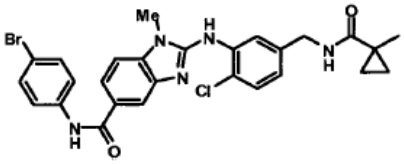
11	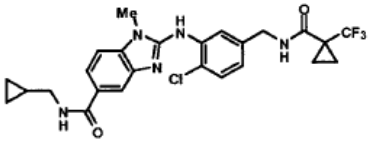
12	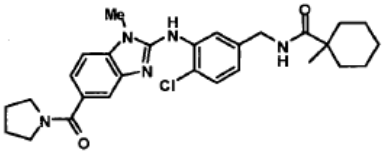
13	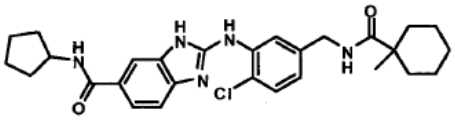
14	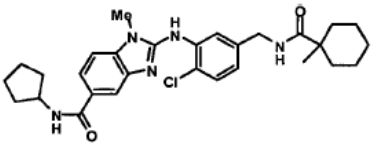
15	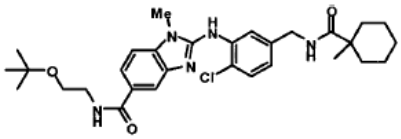

16 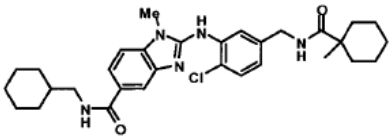

17 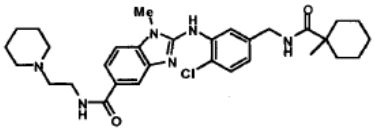

18 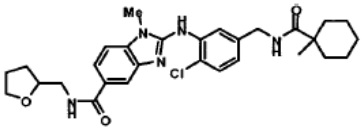

19 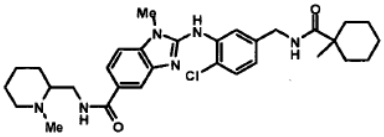

20 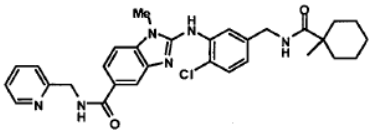

21 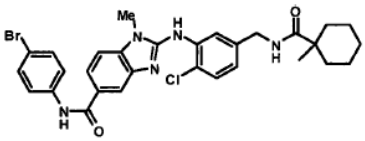

22 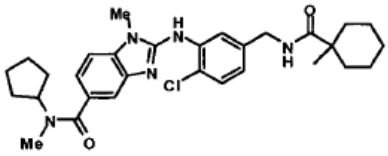

23 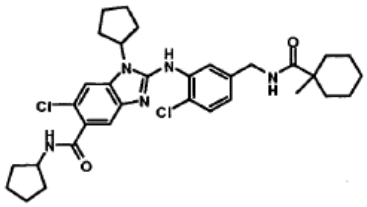

24 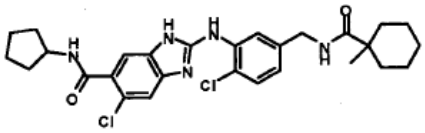

25 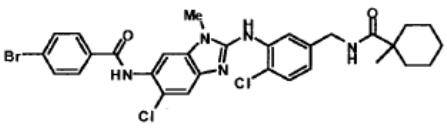

26 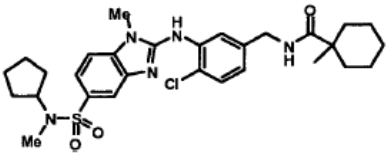

27 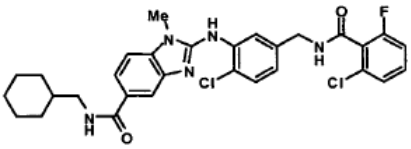

28 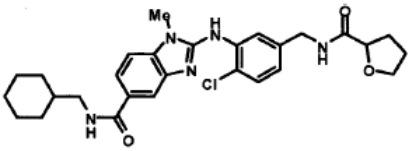

29 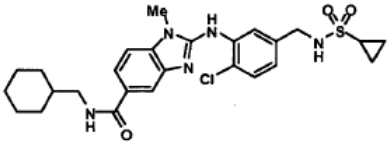

30 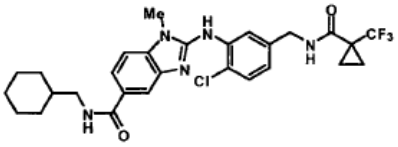

31 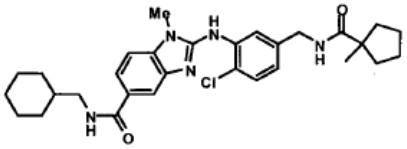

32 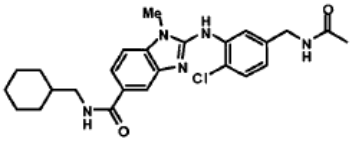

33 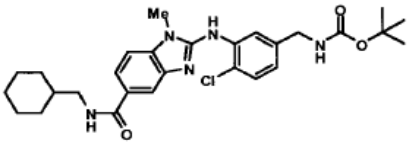

34 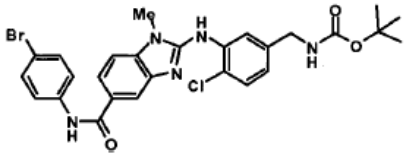

35 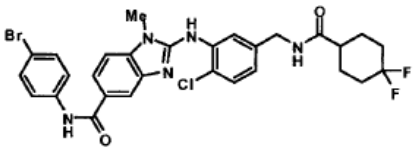

36 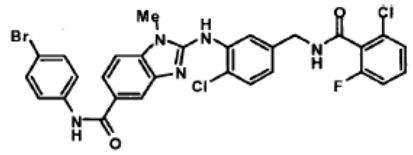

37 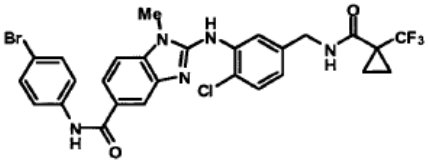

38 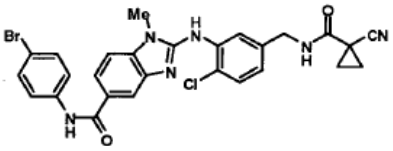

39 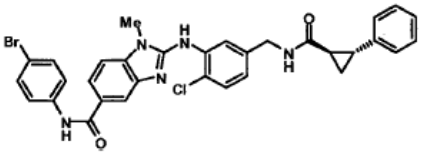

40 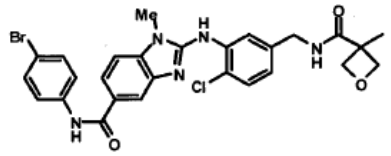

41 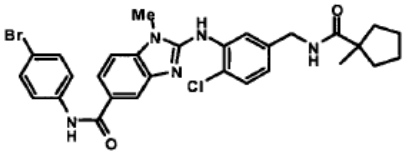

42 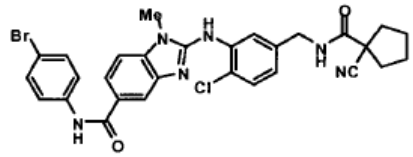

43 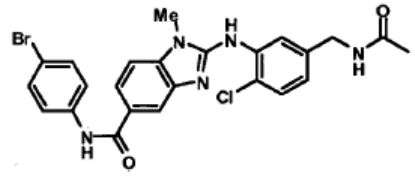

44 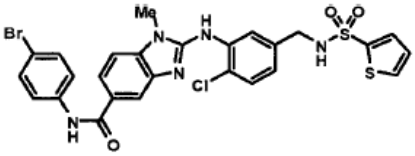

45 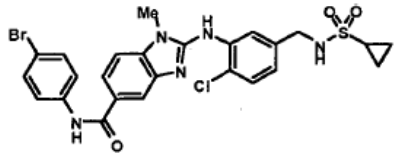

46 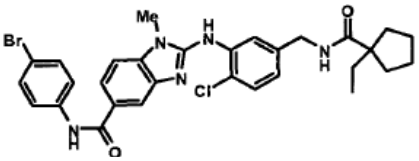

47 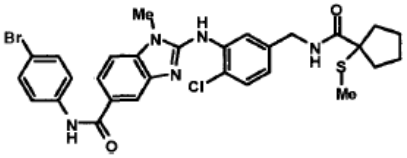

48 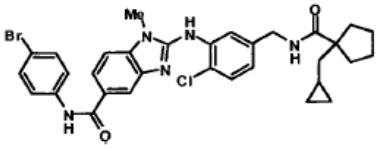

49 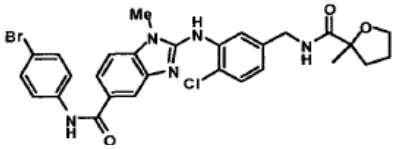

50 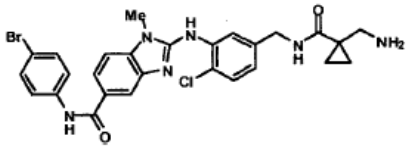

51 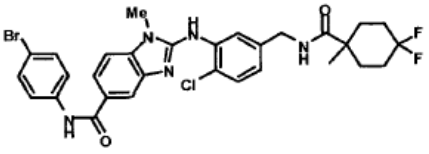

52 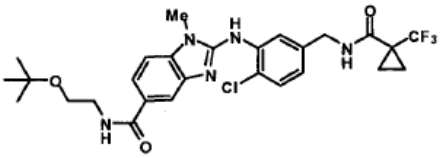

53 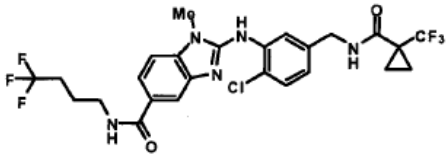

54 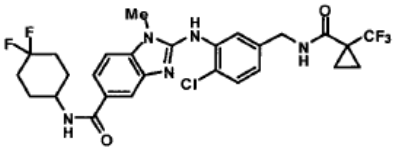

55 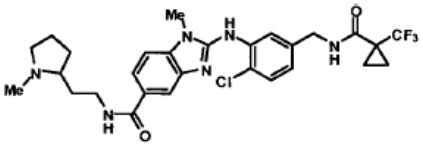

56 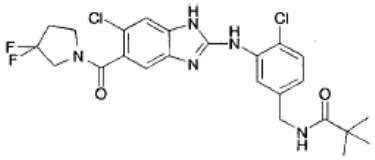

57 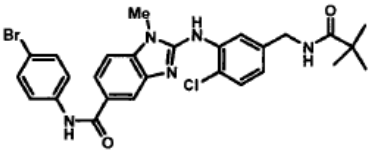

58 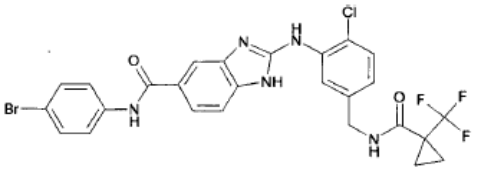

59 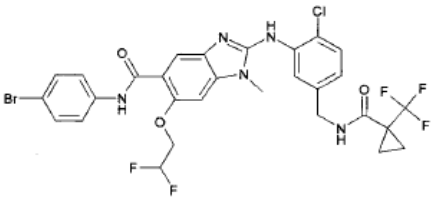

60 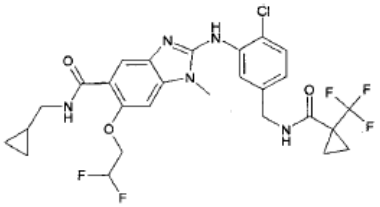

61 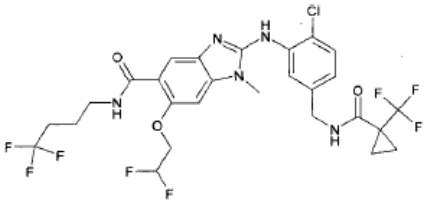

62 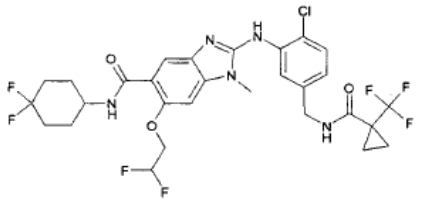

63 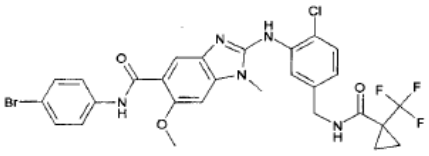

64 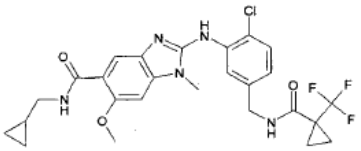

65 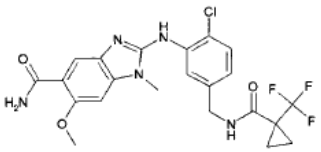

66 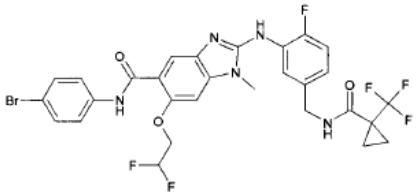

67 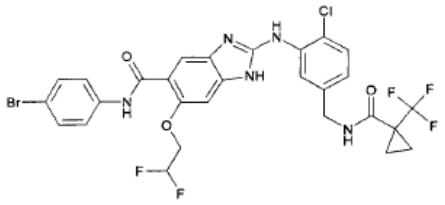

68 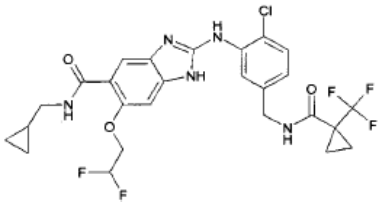

69 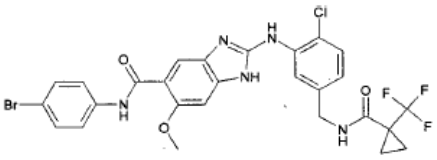

70 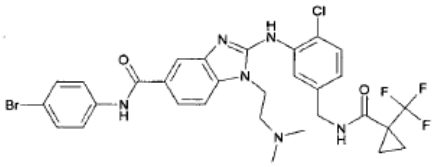

71 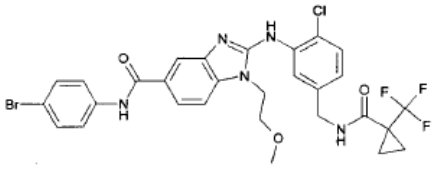

72 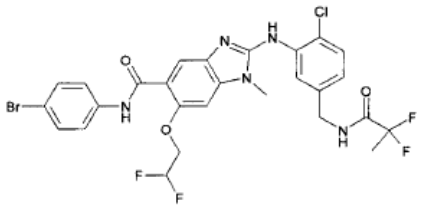

73 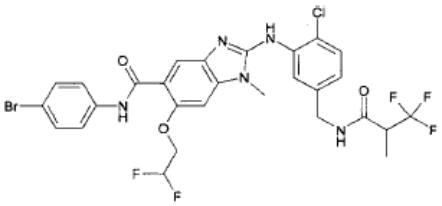

74 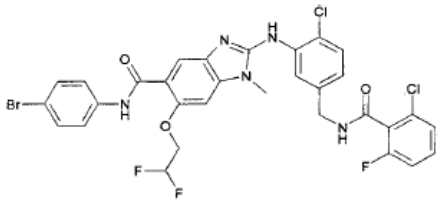

75 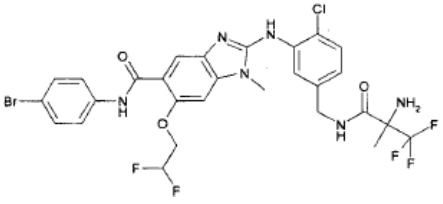

76 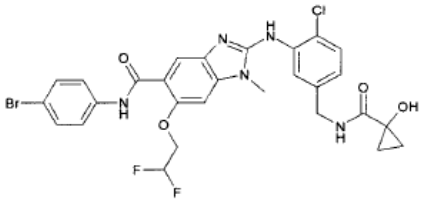

77 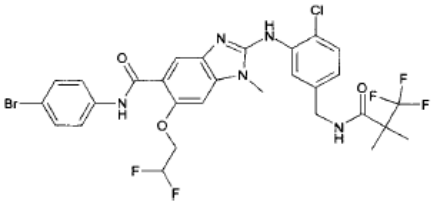

78 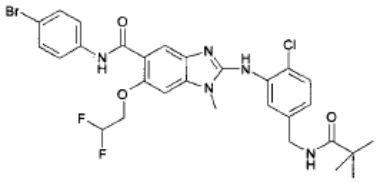

79 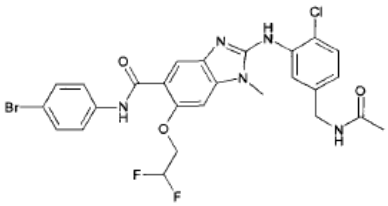

80 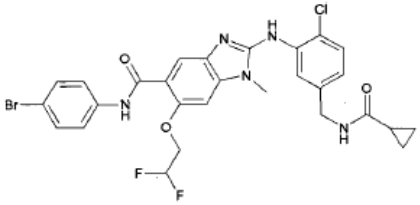

81 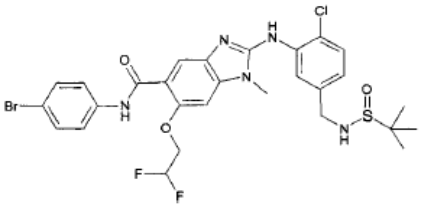

82 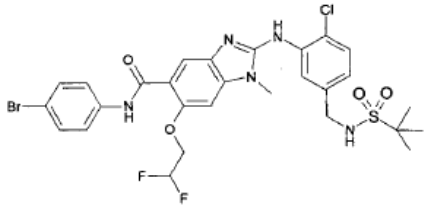

83 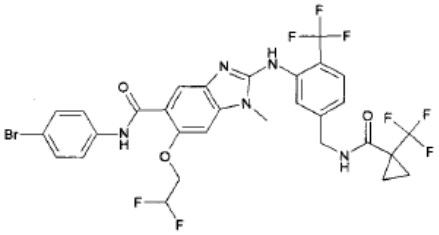

84 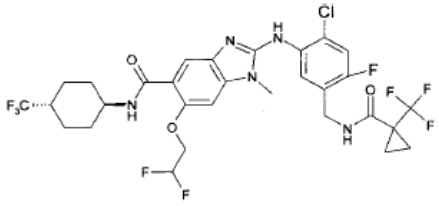

85 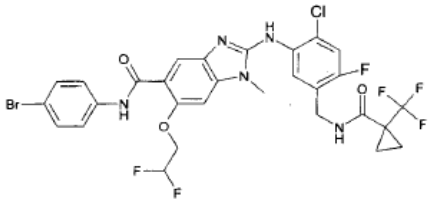

85 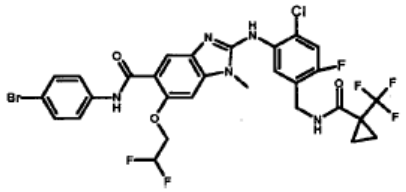

86 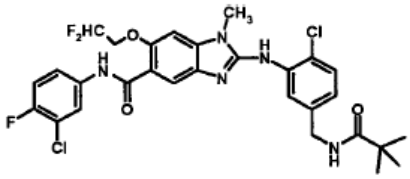

87 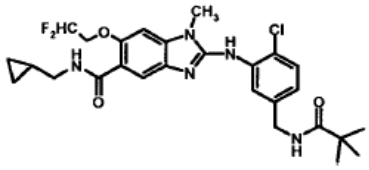

88 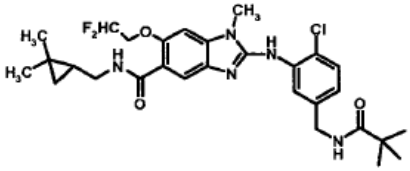

89 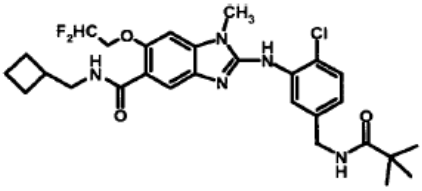

90 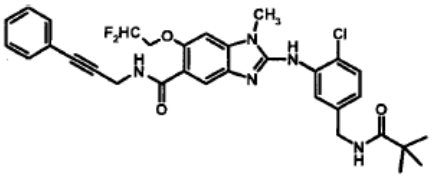

91 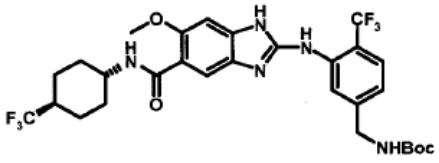

92 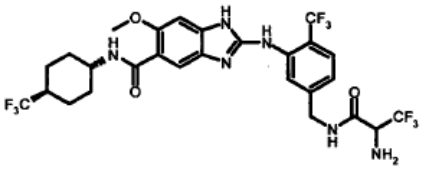

93 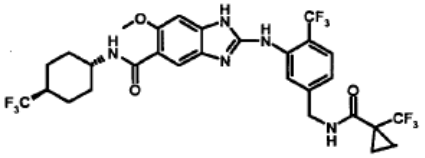

94 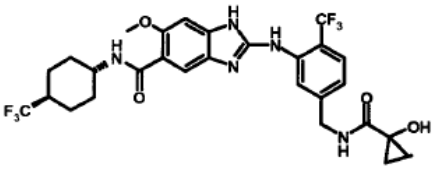

95 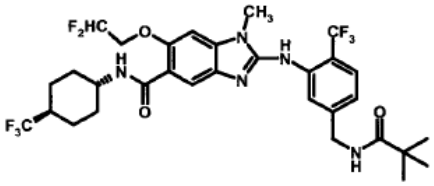

96 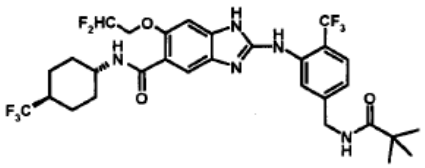

97 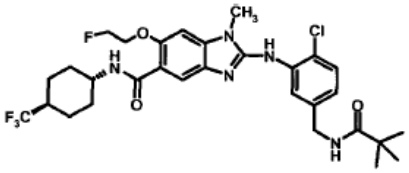

98 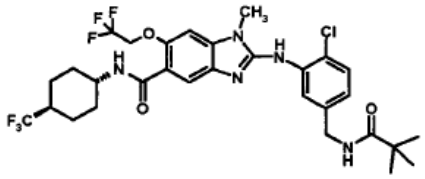

99 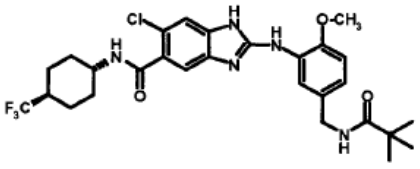

100 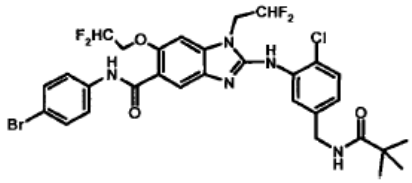

jų druskos, ypač jų fiziologiniu požiūriu priimtinos druskos su organinėmis arba neorganinėmis rūgštimis arba bazėmis.

16. Junginiai pagal bet kurį ankstesnį punktą, skirti panaudoti kaip vaistai.

17. Farmacinė kompozicija, apimanti bent vieną junginį pagal bet kurį iš 1-15 punktų mišinyje su farmaciniu požiūriu priimtinu adjuvantu, skiedikliu arba nešikliu.

18 Junginiai pagal bet kurį iš 1-15 punktų, skirti panaudoti prevencijai ir/arba gydymui uždegiminių ligų ir susijusių būklių.

19. Panaudojimas pagal 18 punktą, kur būklė, kuri turi būti gydoma ir/arba kuriai reikia užkirsti kelią, yra skausmas.

---

(51) Int.Cl. ***C07D 239/22*** (2006.01)
C07D 239/54 (2006.01)
C07D 401/10 (2006.01)
C07D 403/10 (2006.01)
C07D 405/10 (2006.01)
C07D 409/10 (2006.01)
C07D 413/10 (2006.01)
C07D 417/10 (2006.01)
A61K 31/513 (2006.01)
A61P 31/12 (2006.01)

(11) **2368882**
(96) 11171399.6
(96) 2008 09 17
(97) 2011 09 28
(97) 2014 08 13
(30) 972881 P, 2007 09 17, US
96792 P, 2008 09 13, US

(72) Flentge, Charles, A, US
Hutchinson, Douglas K, US
Betebenner, David A, US
Degoey, David A, US
Donner, Pamela L, US
Kati, Warren M, US
Krueger, Allan C, US
Liu, Dachun, US
Liu, Yaya, US
Longenecker, Kenton L, US
Maring, Clarence J, US
Motter, Christopher E, US
Pratt, John K, US
Randolph, John T, US
Rockway, Todd W, US
Stewart, Kent D, US
Wagner, Rolf, US
Barnes, David M, US
Chen, Shuang, US
Franczyk II, Thaddeus S, US
Gao, Yi, US
Haight, Anthony R, US
Hengeveld, John E, US
Kotecki, Brian J, US
Lou, Xiaochun, US
Zhang, Geoff G Z, US

(73) AbbVie Bahamas Ltd., New Providence, Nassau, BS
(74) Jurga PETNIŪNAITĖ, 51, AAA Law, J.Jasinskio g. 16A, LT-03163 Vilnius, LT

(54) Priešinfekciniai pirimidinai ir jų panaudojimas

Apibrėžties punktai: 34, brėžiniai: 22.

(57) 1. N-(6-(3-tret-butil-5-(2,4-diokso-3,4-dihidropirimidin-1(2H)-il)-2-metoksifenil)naftalen-2-il)metan-sulfonamido kristalinė forma arba N-(6-(3-tret-butil-5-(2,4-diokso-3,4-dihidropirimidin-1(2H)-il)-2-metoksifenil)naftalen-2-il)metansulfonamido druskos kristalinė forma.

2. Kristalinė forma pagal 1 punktą, kuri yra parinkta iš grupės, susidedančios iš solvato, hidrato ir tirpiklio neturinčios kristalinės formos.

3. Kristalinė forma pagal 1 punktą, kuri yra parinkta iš grupės, susidedančios iš:

kristalinio N-(6-(3-tret-butil-5-(2,4-diokso-3,4-dihidropirimidin-1(2H)-il)-2-metoksifenil))naftalen-2-il) metan-sulfonamido etanolio solvato;

kristalinio N-(6-(3-tret-butil-5-(2,4-diokso-3,4-dihidropirimidin-1(2H)-il)-2-metoksifenil) naftalen-2-il) metansulfonamido acetonitrilo solvato;

kristalinio N-(6-(3-tret-butil-5-(2,4-diokso-3,4-dihidropirimidin-1(2H)-il)-2-metoksifenil) naftalen-2-il) metansulfonamido etilacetato solvato;

kristalinio N-(6-(3-tret-butil-5-(2,4-diokso-3,4-dihidropirimidin-1(2H)-il)-2-metoksifenil) naftalen-2-il) metansulfonamido 2-propanolio solvato;

kristalinio N-(6-(3-tret-butil-5-(2,4-diokso-3,4-dihidropirimidin-1(2H)-il)-2-metoksifenil) naftalen-2-il) metansulfonamido metanolio solvato;

kristalinio N-(6-(3-tret-butil-5-(2,4-diokso-3,4-dihidropirimidin-1(2H)-il)-2-metoksifenil) naftalen-2-il) metansulfonamido 1-propanolio solvato;

kristalinio neturinčio tirpiklio N-(6-(3-tret-butil-5-(2,4-diokso-3,4-dihidropirimidin-1(2H)-il)-2-metoksifenil) naftalen-2-il)metansulfonamido;

kristalinio N-(6-(3-tret-butil-5-(2,4-diokso-3,4-dihidropirimidin-1(2H)-il)-2-metoksifenil) naftalen-2-il) metansulfonamido hidrato;

kristalinės N-(6-(3-tret-butil-5-(2,4-diokso-3,4-dihidropirimidin-1(2H)-il)-2-metoksifenil) naftalen-2-il) metansulfonamido mononatrio druskos;

kristalinės N-(6-(3-tret-butil-5-(2,4-diokso-3,4-dihidropirimidin-1(2H)-il)-2-metoksifenil) naftalen-2-il) metansulfonamido dinatrio druskos;

kristalinės N-(6-(3-tret-butil-5-(2,4-diokso-3,4-dihidropirimidin-1(2H)-il)-2-metoksifenil) naftalen-2-il) metansulfonamido monokalio druskos;

kristalinės N-(6-(3-tret-butil-5-(2,4-diokso-3,4-dihidropirimidin-1(2H)-il)-2-metoksifenil) naftalen-2-il) metansulfonamido monocholino druskos;

kristalinės N-(6-(3-tret-butil-5-(2,4-diokso-3,4-dihidropirimidin-1(2H)-il)-2-metoksifenil) naftalen-2-il) metansulfonamido dicholino druskos.

4. Kristalinė forma pagal 1 punktą, kuri yra parinkta iš grupės, susidedančios iš:

kristalinės spektro A N-(6-(3-tret-butil-5-(2,4-diokso-3,4-dihidropirimidin-1(2H)-il)-2-metoksi-fenil)naftalen-2-il)metansulfonamido mononatrio druskos,

kristalinės spektro B N-(6-(3-tret-butil-5-(2,4-diokso-3,4-dihidropirimidin-1(2H)-il)-2-metoksi- fenil)naftalen-2-il)metansulfonamido mononatrio druskos, ir

kristalinės spektro C N-(6-(3-tret-butil-5-(2,4-diokso-3,4-dihidropirimidin-1(2H)-il)-2-metoksi- fenil)naftalen-2-il)metansulfonamido mononatrio druskos.

5. Kristalinė forma pagal 1 punktą, kuri yra kristalinio spektro B N-(6-(3-tret-butil-5-(2,4-diokso-3,4-dihidropirimidin-1(2H)-il)-2-metoksifenil)naftalen-2-il) metansulfonamido mononatrio druska.

6. Kristalinė forma pagal 1 punktą, kuri yra parinkta iš grupės, susidedančios iš:

kristalinio N-(6-(3-tret-butil-5-(2,4-diokso-3,4-dihidropirimidin-1(2H)-il)-2-metoksifenil) naftalen-2-il)metansulfonamido etanolio solvato, turinčio miltelių Rentgeno spinduliuotės difrakcijos spektrą, apimantįvieną arba daugiau smailių, parinktų iš grupės, susidedančios iš 8,3±0,2, 9,7±0,2, 10,6±0,2, 13,6±0,2, 17,2±0,2, 19,2±0,2, 22,7±0,2, 26,9±0,2, ir 29,4±0,2 laipsnių 2θ;

kristalinio N-(6-(3-tret-butil-5-(2,4-diokso-3,4-dihidropirimidin-1(2H)-il)-2-metoksifenil) naftalen-2-il) metansulfonamido acetonitrilo solvato, turinčio miltelių Rentgeno spinduliuotės difrakcijos spektrą, apimantį vieną arba daugiau smailių, parinktų iš grupės, susidedančios iš 5,3±0,2, 8,3±0,2, 9,7±0,2, 10,5±0,2, 13,8±0,2, 17,2±0,2, 19,1±0,2 ir 19,5±0,2 laipsnių 2θ;

kristalinio N-(6-(3-tret-butil-5-(2,4-diokso-3,4-dihidropirimidin-1(2H)-il)-2-metoksifenil) naftalen-2-il) metansulfonamido etilacetato solvato, turinčio miltelių Rentgeno spinduliuotės difrakcijos spektrą, apimantį vieną arba daugiau smailių, parinktų iš grupės, susidedančios iš 7,9±0,2, 9,3±0,2, 9,7±0,2, 10,6±0,2, 18,7±0,2, 38,5±0,2, ir 44,7±0,2 laipsnių 2θ;

kristalinio N-(6-(3-tret-butil-5-(2,4-diokso-3,4-dihidropirimidin-1(2H)-il)-2-metoksifenil) naftalen-2-il) metansulfonamido 2-propanolio solvato, turinčio miltelių Rentgeno spinduliuotės difrakcijos spektrą, apimantį vieną arba daugiau smailių, parinktų iš grupės, susidedančios iš 8,2±0,2, 9,3±0,2, 10,1±0,2, 16,3±0,2, 18,1±0,2, 18,6±0,2, 19,4±0,2, 21,6±0,2 ir 22,5±0,2 laipsnių 2θ;

kristalinio N-(6-(3-tret-butil-5-(2,4-diokso-3,4-dihidropirimidin-1(2H)-il)-2-metoksifenil) naftalen-2-il)metansulfonamido metanolio solvato turinčio miltelių Rentgeno spinduliuotės difrakcijos spektrą, apimantį vieną arba daugiau smailių, parinktų iš grupės, susidedančios iš 8,4±0,2, 9,7±0,2, 10,1±0,2, 13,8±0,2, 17,4±0,2, 19,3±0,2, ir 19,6±0,2 laipsnių 2θ;

kristalinio N-(6-(3-tret-butil-5-(2,4-diokso-3,4-dihidropirimidin-1(2H)-il)-2-metoksifenil) naftalen-2-il) metansulfonamido 1-propanolio solvato, turinčio miltelių Rentgeno spinduliuotės difrakcijos spektrą,

apimantį vieną arba daugiau smailių, parinktų iš grupės, susidedančios iš 8,2±0,2, 9,3±0,2, 10,1±0,2,15,7±0,2, 16,2 ±0,2, 18,4 ±0,2, 19,3±0,2, 21,6±0,2 ir 22,8±0,2 laipsnių 2θ;

kristalinio neturinčio tirpiklio N-(6-(3-tret-butil-5-(2,4-diokso-3,4-dihidropirimidin-1(2H)-il)-2-metoksifenil) naftalen-2-il)metansulfonamido, turinčio miltelių Rentgeno spinduliuotės difrakcijos spektrą, apimantį vieną arba daugiau smailių, parinktų iš grupės, susidedančios iš 6,2±0,2, 7,9±0,2, 9,9±0,2, 16,2±0,2 ir 18,3±0,2 laipsnių 2θ;

kristalinio N-(6-(3-tret-butil-5-(2,4-diokso-3,4-dihidropirimidin-1(2H)-il)-2-metoksifenil) naftalen-2-il) metansulfonamido hidrato, turinčio miltelių Rentgeno spinduliuotės difrakcijos spektrą, apimantįvieną arba daugiau smailių, parinktų iš grupės, susidedančios iš 6,4±0,2, 12,9±0,2, 17,9±0,2 ir 18,9±0,2 laipsnių 2θ;

kristalinės spektro A N-(6-(3-tret-butil-5-(2,4-diokso-3,4-dihidropirimidin-1(2H)-il)-2-metoksi-fenil)naftalen-2-il)metansulfonamido mononatrio druskos, turinčio miltelių Rentgeno spinduliuotės difrakcijos spektrą, apimantį vieną arba daugiau smailių, parinktų iš grupės, susidedančios iš 4,6±0,2, 10,4±0,2, 12,0±0,2, 15,6±0,2, 18,6±0,2, 22,8±0,2 ir 23,9±0,2 laipsnių 2θ;

kristalinės spektro B N-(6-(3-tret-butil-5-(2,4-diokso-3,4-dihidropirimidin-1(2H)-il)-2-metoksi- fenil)naftalen-2-il)metansulfonamido mononatrio druskos, turinčios miltelių Rentgeno spinduliuotės difrakcijos spektrą, apimantį smailes ties 5,4±0,2, 10,8±0,2, 16,3±0,2 ir 22,1±0,2 laipsnių 2θ;

kristalinės spektro C N-(6-(3-tret-butil-5-(2,4-diokso-3,4-dihidropirimidin-1(2H)-il)-2-metoksi- fenil)naftalen-2-il)metansulfonamido mononatrio druskos, turinčios miltelių Rentgeno spinduliuotės difrakcijos spektrą, apimantį vieną arba daugiau smailių, parinktų iš grupės, susidedančios iš 5,0±0,2, 12,0±0,2, 17,5±0,2, 18,8±0,2, ir 22,7±0,2 laipsnių 2θ;

kristalinės N-(6-(3-tret-butil-5-(2,4-diokso-3,4-dihidropirimidin-1(2H)-il)-2-metoksifenil)-naftalen-2-il)metansulfonamido dinatrio druskos, turinčios miltelių Rentgeno spinduliuotės difrakcijos spektrą, apimantį vieną arba daugiau smailių, parinktų iš grupės, susidedančios iš 4,8±0,2, 9,6±0,2, 10,5±0,2, 13,0±0,2, 14,6±0,2, 15,4±0,2, 16,8±0,2 ir 23,0±0,2 laipsnių 2θ;

kristalinės N-(6-(3-tret-butil-5-(2,4-diokso-3,4-dihidropirimidin-1(2H)-il)-2-metoksifenil) naftalen-2- il) metansulfonamido monokalio druskos, turinčios miltelių Rentgeno spinduliuotės difrakcijos spektrą, apimantįvieną arba daugiau smailių, parinktų iš grupės, 5,0±0,2, 9,9±0,2, 11,3±0,2, 13,3±0,2, 16,9±0,2, 18,1±0,2, 19,1±0,2, 20,0±0,2, 21,1±0,2, 23,5±0,2, 24,8±0,2 ir 25,7±0,2 laipsnių 2θ;

kristalinės spektro A N-(6-(3-tret-butil-5-(2,4-diokso-3,4-dihidropirimidin-1 (2H)-il)-2-metoksi- fenil) naftalen-2-il)metansulfonamido monocholino druskos, turinčios miltelių Rentgeno spinduliuotės difrakcijos spektrą, apimantį vieną arba daugiau smailių, parinktų iš grupės, susidedančios iš 10,9±0,2, 12,1±0,2, 13,4±0,2, 15,5±0,2, 17,0±0,2, 17,8±0,2, 18,3±0,2, 19,5±0,2, ir 21,9±0,2 laipsnių 2θ;

kristalinės spektro B N-(6-(3-tret-butil-5-(2,4-diokso-3,4-dihidropirimidin-1(2H)-il)-2-metoksi- fenil)naftalen-2-il)metansulfonamido monocholino druskos, turinčios miltelių Rentgeno spinduliuotės difrakcijos spektrą, apimantį vieną arba daugiau smailių, parinktų iš grupės, susidedančios iš 8,0±0,2, 9,4±0,2, 11,0±0,2, 13,0±0,2, 13,7±0,2, 15,9±0,2, 17,0±0,2, 18,3±0,2, 18,9±0,2, 19,8±0,2 ir 22,1±0,2 laipsnių 2θ; ir

kristalinės N-(6-(3-tret-butil-5-(2,4-diokso-3,4-dihidropirimidin-1(2H)-il)-2-metoksifenil) naftalen-2-il)metansulfonamido dicholino druskos, turinčios miltelių Rentgeno spinduliuotės difrakcijos spektrą, apimantį vieną arba daugiau smailių, parinktų iš grupės, susidedančios iš 8,6±0,2, 11,0±0,2, 12,9±0,2, 17,0±0,2, 17,5±0,2, 18,9±0,2, 19,8±0,2 ir 21,9±0,2 laipsnių 2θ.

7. Kristalinė forma pagal 1 punktą, kur kristalinė forma yra parinkta iš grupės, susidedančios iš:

kristalinės spektro A N-(6-(3-tret-butil-5-(2,4-diokso-3,4-dihidropirimidin-1(2H)-il)-2-metoksi- fenil)naftalen-2-il)metansulfonamido mononatrio druskos, turinčios miltelių Rentgeno spinduliuotės difrakcijos spektrą, apimantį vieną arba daugiau smailių, parinktų iš grupės, susidedančios iš 4,6±0,2, 10,4±0,2, 12,0±0,2, 15,6±0,2, 16,0±0,2, 18,6±0,2, 22,8±0,2, 23,3±0,2, 23,9±0,2 ir 28,3±0,2 laipsnių 2θ;

kristalinės spektro B N-(6-(3-tret-butil-5-(2,4-diokso-3,4-dihidropirimidin-1(2H)-il)-2-metoksi- fenil)naftalen-2-il)metansulfonamido mononatrio druskos, turinčios miltelių Rentgeno spinduliuotės difrakcijos spektrą, apimantį vieną arba daugiau smailių, parinktų iš grupės, susidedančios iš 5,4±0,2, 10,8±0,2, 14,4±0,2, 16,3±0,2, 17,0±0,2, 18,8±0,2, 19,2±0,2, 19,6±0,2, 21,6±0,2, 22,1±0,2, 23,7±0,2, 28,8±0,2, 29,1±0,2 ir 31,8±0,2 laipsnių 2θ; ir

kristalinės spektro C N-(6-(3-tret-butil-5-(2,4-diokso-3,4-dihidropirimidin-1(2H)-il)-2-metoksi- fenil)naftalen-2-il)metansulfonamido mononatrio druskos, turinčios miltelių Rentgeno spinduliuotės difrakcijos spektrą, apimantį vieną arba daugiau smailių, parinktų iš grupės, susidedančios iš 5,0±0,2, 12,0±0,2, 17,5±0,2, 17,8±0,2, 18,8±0,2 ir 22,7±0,2 laipsnių 2θ.

8. Kristalinė forma pagal 1 punktą, kur kristalinė forma yra:

kristalinė spektro B N-(6-(3-tret-butil-5-(2,4-diokso-3,4-dihidropirimidin-1(2H)-il)-2-metoksi- fenil)naftalen-2-il)metansulfonamido mononatrio druska, turinti miltelių Rentgeno spinduliuotės difrakcijos spektrą, apimantį vieną arba daugiau smailių, parinktų iš grupės, susidedančios iš 5,4±0,2, 10,8±0,2, 14,4±0,2, 16,3±0,2, 17,0±0,2, 18,8±0,2, 19,2±0,2, 19,6±0,2, 21,6±0,2, 22,1±0,2, 23,7±0,2, 28,8±0,2, 29,1±0,2, ir 31,8±0,2 laipsnių 2θ.

9. Kompozicija, apimanti (a) vieną arba kelias kristalines formas pagal bet kurį iš 1-8 punktą; (b) vieną arba kelis užpildus; ir, pasirinktinai, (c) vieną arba kelis papildomus terapinius agentus agentus.

10. Kompozicija pagal 9 punktą, kur papildomas terapinis agentas yra parinktas iš grupės, susidedančios iš HCV inhibitorių ir anti-ŽIV agentų.

11. Kompozicija pagal 9 punktą, kur vienas arba keli papildomi terapiniai agentai yra parinkti iš grupės, susidedančios iš HCV proteazės inhibitorių ir anti-ŽIV agentų.

12. Kompozicija pagal 9 punktą, kur vienas arba keli papildomi terapiniai agentai yra HCV inhibitoriai.

13. Kompozicija pagal 9 punktą, kristalinę spektro B N-(6-(3-tret-butil-5-(2,4-diokso-3,4-dihidropirimidin-1(2H)-il)-2-metoksifenil)naftalen-2-il) metansulfonamido mononatrio druską ir vieną arba kelis papildomus terapinius agentus, parinktus iš grupės, susidedančios iš HCV inhibitorių ir anti-ŽIV agentų.

14. Kompozicija pagal 9 punktą, apimanti kristalinę spektro B N-(6-(3-tret-butil-5-(2,4-diokso-3,4-dihidropirimidin-1(2H)-il)-2-metoksifenil)naftalen-2-il) metansulfonamido mononatrio druską ir vieną arba kelis HCV inhibitorius.

15. Kristalinė forma pagal bet kurį iš 1-8 punktą, arba kompozicija pagal bet kurį iš 9-14 punktą, skirti naudoti ribonukleino rūgšties (RNR) viruso replikacijos slopinimui.

16. Kristalinė forma arba kompozicija pagal 15 punktą, kur RNR virusas yra hepatito C virusas (HCV).

17. Kristalinė forma pagal bet kurį iš 1-8 punktą, arba kompozicija pagal bet kurį iš 9-14 punktą, skirti naudoti žinduolio hepatito C gydymui, kur to reikia.

18. Kristalinė spektro B N-(6-(3-tret-butil-5-(2,4-diokso-3,4-dihidropirimidin-1(2H)-il)-2-metoksifenil) naftalen-2-il)metansulfonamido mononatrio druska ir, pasirinktinai, vienas arba keli papildomi terapiniai agentai, skirti naudoti žinduolio hepatito C gydymui, kur to reikia.

19. Kristalinė spektro B N-(6-(3-tret-butil-5-(2,4-diokso-3,4-dihidropirimidin-1(2H)-il)-2-metoksifenil) naftalen-2-il)metansulfonamido mononatrio druska, ribavirinas ir HCV inhibitorius, skirti naudoti žinduolio hepatito C gydymui, kur to reikia.

20. Kristalinė spektro B N-(6-(3-tret-butil-5-(2,4-diokso-3,4-dihidropirimidin-1(2H)-il)-2-metoksifenil) naftalen-2-il)metansulfonamido mononatrio druska ir HCV inhibitorius, skirti naudoti žinduolio hepatito C gydymui, kur to reikia.

21. Kristalinės spektro A N-(6-(3-tret-butil-5-(2,4-diokso-3,4-dihidropirimidin-1(2H)-il)-2-metoksifenil) naftalen-2-il)metansulfonamido mononatrio druskos gavimo būdas, apimantis:

1M vandeninio NaOH pridėjimą į N-(6-(3-tret-butil-5-(2,4-diokso-3,4-dihidropirimidin-1(2H)-il)-2-metoksifenil)naftalen-2-il)metansulfonamidą;

kristalinės N-(6-(3-tret-butil-5-(2,4-diokso-3,4-dihidropirimidin-1(2H)-il)-2-metoksifenil)naftalen-2-il) metansulfonamido dinatrio druskos kristaliklio įnešimo į susidariusią suspensiją; ir

susidariusios suspensijos supusiausvyrinimo aplinkos sąlygose.

22. Būdas pagal 21 punktą, kur kristalinė dinatrio druska yra pagaminama būdu, apimančiu:

junginio N-(6-(3-tret-butil-5-(2,4-diokso-3,4-dihidropirimidin-1(2H)-il)-2-metoksifenil)-naftalen-2-il) metansulfonamido suspendavimą 1M vandeniniame NaOH, esant moliniam santykiui junginys:NaOH 1:10;

suspensijos kaitinimą iki 36 °C , kad susidarytų tirpalas; ir

tirpalo atšaldymą iki aplinkos temperatūros, kad susidarytų kristalinė N-(6-(3-tret-butil-5-(2,4-diokso-3,4-dihidropirimidin-1(2H)-il)-2-metoksifenil)naftalen-2-il)metansulfonamido dinatrio druska.

23. Būdas pagal 21 punktą, kur kristalinė dinatrio druska yra pagaminama būdu, apimančiu:

junginio N-(6-(3-tret-butil-5-(2,4-diokso-3,4-dihidropirimidin-1(2H)-il)-2-metoksifenil)naftalen-2-il) metansulfonamido suspendavimą etanolyje;

2,1 molinio ekvivalento NaOH tirpale 5:1 t/t etanolis/H_2O pridėjimą į suspensiją;

reakcijos mišinio sukoncentravimą; ir

acetonitrilo pridėjimą, kad indukuotų to induce crystallization of N-(6-(3-tret-butil-5-(2,4-diokso-3,4-dihidropirimidin-1(2H)-il)-2-metoksifenil)naftalen-2-il) metansulfonamido dinatrio druskos kristalizaciją.

24. Kristalinės spektro B N-(6-(3-tret-butil-5-(2,4-diokso-3,4-dihidropirimidin-1(2H)-il)-2-metoksifenil) naftalen-2-il)metansulfonamido mononatrio druskos gavimo būdas, apimantis:

kristalinės spektro A N-(6-(3-tret-butil-5-(2,4-diokso-3,4-dihidropirimidin-(2H)-il)-2-metoksifenil) naftalen-2-il)metansulfonamido mononatrio druskos suspendavimą organiniame tirpiklyje, parinktame iš grupės, susidedančios iš acetonitrilo, etanolio, 1-propanolio ir 2-propanolio, kambario temperatūroje, kad susidarytų kristalinė spektro B N-(6-(3-tret-butil-5-(2,4-diokso-3,4-dihidropirimidin-1(2H)-il)-2-metoksifenil)naftalen-2-il)metansulfonamido mononatrio druska.

25. Būdas pagal 24 punktą, kur kristalinė spektro A mononatrio druska yra gauta būdu pagal bet kurį iš 21-23 punktą.

26. Kristalinės spektro B N-(6-(3-tret-butil-5-(2,4-diokso-3,4-dihidropirimidin-(2H)-il)-2-metoksifenil) naftalen-2-il)metansulfonamido mononatrio druskos gavimo būdas, apimantis:

pridėjimą į N-(6-(3-tret-butil-5-(2,4-diokso-3,4-dihidropirimidin-1(2H)-il)-2-metoksifenil)naftalen-2-il) metansulfonamido tirpalą kristalinės spektro B N-(6-(3-tret-butil-5-(2,4-diokso-3,4-dihidropirimidin-1(2H)-il)-2-metoksifenil)naftalen-2-il)metansulfonamido mononatrio druskos kristaliklio.

27. Būdas pagal 26 punktą, apimantis:

N-(6-(3-tret-butil-5-(2,4-diokso-3,4-dihidropirimidin-1(2H)-il)-2-metoksifenil)naftalen-2-il) metansulfonamido ištirpinimą DMSO maždaug 68 °C temperatūroje;

pridėjimą maždaug 0,08 ekvivalentų pagal masę NaOH, ištirpinto 1:1 t/t 2-propanolio/vandens mišinyje ir maždaug lygų tūrį 35.2:1 t/t 2-propanolio/vandens;

įnešimą 0,01 ekvivalento kristalinės spektro B N-(6-(3-tret-butil-5-(2,4-diokso-3,4-dihidropirimidin-1(2H)-il)-2-metoksifenil)naftalen-2-il)metansulfonamido mononatrio druskos kristaliklio, suspenduoto 35,2:1 t/t 2-propanolio/vandens mišinyje;

kristalizacijos suspensijos inkubavimą maždaug 68 °C temperatūroje maždaug 1,5 valandos;

pridėjimą 35,2:1 t/t 2-propanolio/vandens esant maždaug 68 °C temperatūrai per maždaug 7 val.;

kristalizacijos suspensijos atšaldymą iki maždaug 0°C per ne trumpiau kaip 7 val.; ir

kristalų išskyrimą filtruojant.

28. Būdas pagal 27 punktą, dar apimantis kristalų išdžiovinimą maždaug 50 °C temperatūroje maždaug 3 colių Hg stulpelio vakuume.

29. Junginio, atitinkančio formulės I-L0 struktūrą, gavimo būdas:

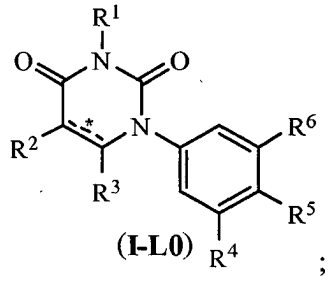

(I-L0) ;

kur



yra parinktas iš grupės, susidedančios iš viengubos jungties anglis-anglis ir dvigubos jungties anglis-anglis;

R^1 yra parinktas iš grupės, susidedančios iš vandenilio, metilo ir azotą blokuojančios grupės;

R^2 yra parinktas iš grupės, susidedančios iš vandenilio, halogeno, hidroksi, metilo, ciklopropilo ir ciklobutilo;

R^3 yra parinktas iš grupės, susidedančios iš vandenilio, halogeno, okso ir metilo;

R^4 yra parinktas iš grupės, susidedančios iš halogeno, alkilo, alkenilo, alkinilo, nitro, ciano, azido, alkiloksi, alkeniloksi, alkiniloksi, amino, aminokarbonilo, aminosulfonilo, alkilsulfonilo, karbociklilo ir heterociklilo,kur:

(a) amino grupė, aminokarbonilas ir aminosulfonilas yra pasirinktinai pakeisti:

(1) vienu arba dviem pakaitais, nepriklausomai parinktais iš grupės, susidedančios iš alkilo, alkenilo, alkinilo ir alkilsulfonilo, arba

(2) dviem pakaitais, kurie, kartu su amino grupės azotu sudaro vieno žiedo heterociklilą, ir

(b) alkilas, alkenilas, alkinilas, alkiloksi, alkeniloksi, alkiniloksi ir alkilsulfonilas yra pasirinktinai pakeisti vienu arba keliais pakaitais, nepriklausomai parinktais iš grupės, susidedančios iš: halogeno, okso, nitro, ciano, azido, hidroksi, amino, alkiloksi, trimetilsililo, karbociklilo ir heterociklilo, kur:

amino grupė pasirinktinai yra pakeista:

(1) vienu arba dviem pakaitais, nepriklausomai parinktais iš grupės, susidedančios iš alkilo, alkenilo, alkinilo, alkilkarbonilo, alkilsulfonilo, alkiloksikarbonilo, karbociklilo, heterociklilo, karbociklilalkilo ir heterociklilalkilo, arba

(2) dviem pakaitais, kurie, kartu su amino grupės azotu sudaro vieno žiedo heterociklilą, ir

(c) karbociklilas ir heterociklilas pasirinktinai yra pakeistas iki trimis pakaitais, nepriklausomai parinktais iš grupės, susidedančios iš alkilo, alkenilo, alkinilo, halogeno, okso, nitro, ciano, azido, hidroksi, amino, alkiloksi, trimetilsililo, karbociklilo ir heterociklilo, kur:

amino grupė pasirinktinai yra pakeista:

(1) vienu arba dviem pakaitais, nepriklausomai parinktais iš grupės, susidedančios iš alkilo, alkenilo, alkinilo alkilkarbonilo, alkilsulfonilo, alkiloksikarbonilo, karbociklilo, heterociklilo, karbociklilalkilo ir heterociklilalkilo, arba

(2) dviem pakaitais, kurie, kartu su amino grupės azotu sudaro vieno žiedo heterociklilą, ir

R^5 yra parinktas iš grupės, susidedančios iš vandenilio, hidroksi, alkilo, alkenilo, alkinilo, alkiloksi, alkeniloksi, alkiniloksi, alkilsulfoniloksi, karbociklilsulfoniloksi, halogenalkilsulfoniloksi, ir halogeno;

R^6 yra parinktas iš grupės, susidedančios iš sulieto 2 žiedų karbociklilo ir sulieto 2 žiedų heterociklilo, kur kiekvienas toks pakaitas yra pasirinktinai pakeistas vienu arba keliais pakaitais, nepriklausomai parinktais iš grupės, susidedančios iš R^E, R^F, R^G, R^H, R^I, R^J ir R^K;

kiekvienas R^E yra nepriklausomai parinktas iš grupės, susidedančios iš halogeno, nitro, hidroksi, okso, karboksi, ciano, amino, imino, azido ir aldehido,kur:

amino grupė pasirinktinai yra pakeista vienu arba dviem pakaitais, nepriklausomai parinktais iš grupės, susidedančios iš alkilo, alkenilo ir alkinilo;

kiekvienas R^F yra nepriklausomai parinktas iš grupės, susidedančios iš alkilo, alkenilo ir alkinilo, kur:

kiekvienas toks pakaitas yra pasirinktinai pakeistas vienu arba keliais pakaitais, nepriklausomai parinktais iš grupės, susidedančios iš karboksi, hidroksi, halogeno, amino, imino, nitro, azido, okso, aminosulfonilo, alkilsulfonilo, alkiloksikarbonilo, alkeniloksikarbonilo, alkiniloksikarbonilo, alkilkarboniloksi, alkenilkarboniloksi, alkinilkarboniloksi, alkiloksi, alkeniloksi, alkiniloksi, karbociklilo, heterociklilo, ciano ir aminokarbonilo, kur:

amino, imino, aminosulfonilo, aminokarbonilo, karbociklilo ir heterociklilo grupės pasirinktinai yra pakeistos vienu arba dviem pakaitais, nepriklausomai parinktais iš grupės, susidedančios iš alkilo, alkenilo, alkinilo, alkilsulfonilo, alkenilsulfonilo, alkinilsulfonilo, alkilsulfonilamino, hidroksi ir alkiloksi, kur:

alkilsulfonilamino grupės amino fragmentas pasirinktinai yra pakeistas pakaitu, parinktu iš grupės, susidedančios iš alkilo, alkenilo ir alkinilo;

kiekvienas R^G yra nepriklausomai parinktais iš grupės, susidedančios iš karbociklilo ir heterociklilo, kur:

kiekvienas toks pakaitas yra pasirinktinai pakeistas vienu arba keliais pakaitais, nepriklausomai parinktais iš grupės, susidedančios iš alkilo, alkenilo, alkinilo, karboksi, hidroksi, halogeno, amino, nitro, azido, okso, aminosulfonilo, alkiloksikarbonilo, alkeniloksikarbonilo, alkiniloksikarbonilo, alkilkarboniloksi, alkenilkarboniloksi, alkinilkarboniloksi, alkiloksi, alkeniloksi, alkiniloksi, karbociklilo, heterociklilo, ciano ir aminokarbonilo, kur:

amino, aminosulfonilo ir aminokarbonilo grupės pasirinktinai yra pakeistos vienu arba dviem pakaitais, nepriklausomai parinktais iš grupės, susidedančios iš alkilo, alkenilo, alkinilo, alkilsulfonilo, alkenilsulfonilo ir alkinilsulfonilo;

kiekvienas R^H yra nepriklausomai parinktas iš grupės, susidedančios iš alkiloksi, alkeniloksi, alkiniloksi, alkilsulfoniloksi, alkenilsulfoniloksi ir alkinilsulfoniloksi, kur:

kiekvienas toks pakaitas yra pasirinktinai pakeistas vienu arba keliais pakaitais, nepriklausomai parinktais iš grupės, susidedančios iš karboksi, hidroksi, halogeno, amino, nitro, azido, okso, aminosulfonilo, alkiloksikarbonilo, alkeniloksikarbonilo, alkiniloksikarbonilo, alkilkarboniloksi, alkenilkarboniloksi, alkinilkarboniloksi, alkiloksi, alkeniloksi, alkiniloksi, karbociklilo, heterociklilo, ciano ir aminokarbonilo, kur:

amino, aminosulfonilo ir aminokarbonilo grupė yra pasirinktinai pakeista vienu arba dviem pakaitais, nepriklausomai parinktais iš grupės, susidedančios iš alkilo, alkenilo, alkinilo, alkilsulfonilo, alkenilsulfonilo ir alkinilsulfonilo;

kiekvienas R^I yra nepriklausomai parinktas iš grupės, susidedančios iš alkilkarbonilo, alkenilkarbonilo, alkinilkarbonilo, aminokarbonilo, alkiloksikarbonilo, karbociklilkarbonilo ir heterociklilkarbonilo, kur:

(a) alkilkarbonilas, alkenilkarbonilas ir alkinilkarbonilas yra pasirinktinai pakeistas vienu arba keliais pakaitais, nepriklausomai parinktais iš grupės, susidedančios iš karboksi, hidroksi, halogeno, amino, nitro, azido, okso, aminosulfonilo, alkiloksikarbonilo, alkeniloksikarbonilo, alkiniloksikarbonilo, alkilkarboniloksi, alkenilkarboniloksi, alkinilkarboniloksi, alkiloksi, alkeniloksi, alkiniloksi, karbociklilo, heterociklilo, ciano ir aminokarbonilo, ir

(b) aminokarbonilas yra pasirinktinai pakeistas vienu arba dviem pakaitais, nepriklausomai parinktais iš grupės, susidedančios iš alkilo, alkenilo, alkinilo, alkiloksialkilo, karbociklilo, heterociklilo, alkilsulfonilo ir alkilsulfonilamino, kur:

karbociklilas ir heterociklilas yra pasirinktinai pakeistas vienu arba dviem pakaitais, nepriklausomai parinktais iš grupės, susidedančios iš halogeno, alkilo ir okso;

kiekvienas R^J yra nepriklausomai parinktas iš grupės, susidedančios iš karbociklilsulfonilamino, heterociklilsulfonilamino, alkilkarbonilamino, alkenilkarbonilamino, alkinilkarbonilamino, alkiloksikarbonilamino, alkeniloksikarbonilamino, alkiniloksikarbonilamino, alkilsulfonilamino, alkenilsulfonilamino, alkinilsulfonilamino, aminokarbonilamino, alkiloksikarbonilaminoimino, alkilsulfonilaminoimino, alkenilsulfonilaminoimino ir alkinilsulfonilaminoimino,

kur:

(a) tokių pakaitų amino fragmentas yra pasirinktinai pakeistas pakaitu, nepriklausomai parinktu iš grupės, susidedančios iš karbociklilalkilo, heterociklilalkilo, alkilkarboniloksi, aminokarbonilalkilo, alkilo, alkenilo, alkinilo, alkilkarbonilo, alkenilkarbonilo, alkinilkarbonilo, alkiloksikarbonilo, alkiloksialkiloksikarbonilo, alkilkarboniloksialkilo ir alkilsulfonilo, kur:

(1) karbociklilalkilo ir heterociklilo, esančių heterociklilalkile, karbociklilo fragmentas yra pasirinktinai pakeistas vienu arba keliais pakaitais, nepriklausomai parinktais iš grupės, susidedančios iš alkilo, alkenilo, alkinilo, karboksi, hidroksi, alkiloksi, alkeniloksi, alkiniloksi, halogeno, nitro, ciano, azido, okso ir amino, ir

(2 aminokarbonilalkilo amino fragmentas yra pasirinktinai pakeistas vienu arba dviem pakaitais, nepriklausomai parinktais iš grupės, susidedančios iš alkilo, alkenilo ir alkinilo,

(b) tokių pakaitų alkilo, alkenilo ir alkinilo fragmentas yra pasirinktinai pakeistas vienu arba keliais pakaitais, nepriklausomai parinktais iš grupės, susidedančios iš karboksi, halogeno, okso, amino, alkiloksikarbonilo, alkilkarboniloksi, hidroksi, alkiloksi, karbociklilo, heterociklilo ir ciano, kur:

amino grupė yra pasirinktinai pakeista vienu arba dviem pakaitais, nepriklausomai parinktais iš grupės, susidedančios iš alkilo, alkenilo, alkinilo, alkiloksi, alkeniloksi ir alkiniloksi, kur:

alkilas yra pasirinktinai pakeistas viena arba keliomis hidroksi grupėmis;

(c) tokių pakaitų karbociklilo ir heterociklilo fragmentai yra pasirinktinai pakeisti vienu arba keliais pakaitais, nepriklausomai parinktais iš grupės, susidedančios iš alkilo, alkenilo, alkinilo, karboksi, hidroksi, alkiloksi, alkeniloksi, alkiniloksi, halogeno, nitro, ciano, azido ir amino, kur:

amino grupė yra pasirinktinai pakeista vienu arba dviem pakaitais, nepriklausomai parinktais iš grupės, susidedančios iš alkilo, alkenilo ir alkinilo; ir

kiekvienas R^K yra nepriklausomai parinktas iš grupės, susidedančios iš aminosulfonilo, alkilsulfonilo, alkenilsulfonilo ir alkinilsulfonilo,kur:

(a) alkilsulfonilas, alkenilsulfonilas ir alkinilsulfonilas yra pasirinktinai pakeisti vienu arba keliais pakaitais, nepriklausomai parinktais iš grupės, susidedančios iš karboksi, hidroksi, halogeno, amino, nitro, azido, okso, aminosulfonilo, alkiloksikarbonilo, alkeniloksikarbonilo, alkiniloksikarbonilo, alkilkarboniloksi, alkenilkarboniloksi, alkinilkarboniloksi, alkiloksi, alkeniloksi, alkiniloksi, karbociklilo, heterociklilo, ciano ir aminokarbonilo, kur:

amino, aminosulfonilo ir aminokarbonilo grupės yra pasirinktinai pakeistos vienu arba dviem pakaitais, nepriklausomai parinktais iš grupės, susidedančios iš alkilo, alkenilo ir alkinilo; ir

(b) aminosulfonilas yra pasirinktinai pakeistas vienu arba dviem pakaitais, nepriklausomai parinktais iš grupės, susidedančios iš alkilo, alkenilo ir alkinilo,

kur gavimo būdas apima junginio formulės III reakciją su junginiu formulės IV, dalyvaujant

(1) vario (I) druskos katalizatoriui ir

(2) azotą turinčiam heteroarilo ligandui,

kur X^1 yra halogenas; ir X^2 yra parinktas iš grupės, susidedančios iš chloro, bromo ir jodo

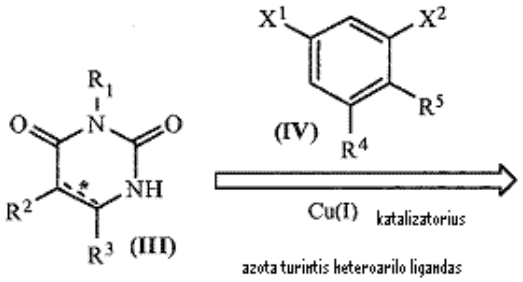

30. Būdas pagal 29 punktą, kur būdas vykdomas dalyvaujant bazei.

31. Būdas pagal 30 punktą, kur bazė yra parinkta iš grupės, susidedančios iš kalio druskos, natrio druskos ir cezio druskos.

32. Būdas pagal 29 punktą, kur azotą turintis heteroarilo ligandas apima pikolinamido junginį, atitinkantį struktūrą pagal formulę V:

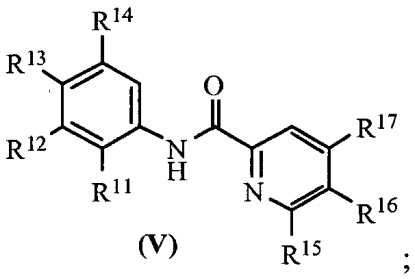

;

ir

R^{11}, R^{12}, R^{13}, R^{14}, R^{15}, R^{16} ir R^{17} yra nepriklausomai parinkti iš grupės, susidedančios iš vandenilio, C_{1-4}-perfluoralkilo, C_{1-4}-alkiloksi, C_{1-4}-halogenalkilo, chloro ir ciano.

33. Būdas pagal 32 punktą, kur azotą turintis heteroarilo ligandas yra parinktas iš grupės, susidedančios iš 8-hidroksichinolino, 2-(2-piridil)-benzimidazolo, N-(4-ciano-fenil)pikolinamido, ir N-(2-cianofenil)pikolinamido.

34. Būdas pagal 29 punktą, kur vario katalizatorius yra parinktas iš grupės, susidedančios iš CuI, CuBr, CuCl, Cu_2O, and $CH_3C(O)OCu$.

---

(51) Int.Cl. ***C07D 239/47*** (2006.01)
A01N 47/16 (2006.01)
(11) **2462133**
(96) 10807174.7
(96) 2010 08 05
(97) 2012 06 13
(97) 2014 09 24
(86) PCT/US2010/044585
(86) 2010 08 05
(87) WO 2011/017544
(87) 2011 02 10
(30) 232232 P, 2009 08 07, US
(72) BOEBEL, Timothy, US
BRYAN, Kristy, US
LORSBACH, Beth, US
MARTIN, Timothy, US
OWEN, W., US
POBANZ, Mark, US
THORNBURGH, Scott, US
WEBSTER, Jeffery, US
YAO, Chenglin, US
(73) Dow AgroSciences LLC, Indianapolis, IN 46268-1054, US
(74) Reda ŽABOLIENĖ, 7, Advokatės Redos Žabolienės kontora METIDA, Verslo centras VERTAS, Gynėjų g. 16, LT-01109 Vilnius, LT
(54) 5-Fluor-2-oksopirimidin-1(2H)-karboksilato dariniai, kaip fungicidai

Apibrėžties punktai: 4, brėžiniai: 0.

(57) 1. Junginys, kurio formulė I:

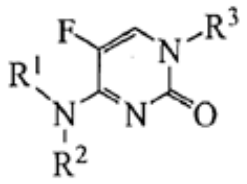

I formulė

kurioje R^1 yra:

H;

C_1-C_6 alkilas, pasirinktinai pakeistas 1-3 R^4;

C_1-C_6 alkenilas, pasirinktinai pakeistas 1-3 R^4;

C_3-C_6 alkinilas, pasirinktinai pakeistas 1-3 R^4;

fenilas arba benzilas, kur kiekvienas iš fenilo arba benzilo pasirinktinai gali būti pakeistas 1-3 R^5; arba 5- arba 6-nare sočia arba nesočia žiedo sistema, arba 5-6 kondensuota žiedo sistema, arba 6-6 kondensuota žiedo sistema, kur kiekviena turi 1-3 heteroatomus, kur kiekvienas žiedas pasirinktinai gali būti pakeistas 1-3 R^5,

bifenilas arba naftilas, pasirinktinai pakeistas 1-3 R^5;

$-(CHR^6)_mOR^7$;

$-C(=O)R^8$;

$-C(=S)R^8$;

$-S(O)_2R^8$;

$-C(=O)OR^8$;

$-C(=S)OR^8$;

$-(CHR^6)_m N(R^9)R^{10}$;

$-C(=O)N(R^9)R^{10}$; arba

$-C(=S)N(R^9)R^{10}$;

kur m yra sveikas skaičius 1-3;

R^2 yra H arba C_1-C_6 alkilas, pasirinktinai pakeistas R^4;

alternatyviai R^1 ir R^2 kartu paimtos gali sudaryti $=CR^{11}N(R^{12})R^{13}$;

R^3 yra $-C(=O)OR^8$ arba $-C(=S)OR^8$;

R^4 nepriklausomai yra halogenas, C_1-C_6 alkilas, C_1-C_6 haloalkilas, C_1-C_6 alkoksi, C_1-C_6 haloalkoksi, C_1-C_6 alkiltio, C_1-C_4 haloalkiltio, amino, halotio, C_1-C_3 alkilamino, C_2-C_6 alkoksikarbonilas, C_2-C_6 alkilkarbonilas, C_2-C_6 alkilaminokarbonilas, hidroksilas arba C_3-C_6 trialkilsililas,

R^5 nepriklausomai yra halogenas, C_1-C_6 alkilas, C_1-C_6 haloalkilas, C_1-C_6 alkoksi, C_1-C_6 haloalkoksi, C_1-C_6 alkiltio, C_1-C_6 haloalkiltio, amino, C_1-C_6 alkilamino, C_2-C_6 dialkilamino, C_2-C_6 alkoksikarbonilas arba C_2-C_6 alkilkarbonilas, nitro, hidroksilas, ciano arba halotio;

R^6 yra H, C_1-C_6 alkilas, C_1-C_6 alkoksi, fenilas arba benzilas, kur kiekvienas iš fenilo arba benzilo pasirinktinai gali būti pakeistas 1-3 R^5;

R^7 yra H, C_1-C_6 alkilas, C_2-C_6 alkenilas, C_3-C_6 alkinilas, C_1-C_6 haloalkilas, C_1-C_6 alkoksialkilas, C_2-C_6 alkilkarbonilas, fenilas arba benzilas, kur kiekvienas iš fenilo arba benzilo pasirinktinai gali būti pakeistas 1-3 R^5 arba 5- arba 6-nare sočia arba nesočia žiedo sistema, arba 5-6 kondensuota žiedo sistema, arba 6-6 kondensuota žiedo sistema, kiekviena turinčia 1-3 heteroatomus, kur kiekvienas žiedas pasirinktinai gali būti pakeistas 1-3 R^5, bifenilas arba naftilas, pasirinktinai pakeistas 1-3 R^5;

R^8 yra H, C_1-C_6 alkilas, C_2-C_6 alkenilas, C_3-C_6 alkinilas, C_1-C_6 haloalkilas, C_1-C_6 alkoksialkilas, $-(CH_2)_2OCH_2(C_6H_5)$, fenilas arba benzilas, kur kiekvienas iš fenilo arba benzilo pasirinktinai gali būti pakeistas 1-3 R^5; arba 5- arba 6-nare sočia arba nesočia žiedo sistema, arba 5-6 kondensuota žiedo sistema, arba 6-6 kondensuota žiedo sistemą, kiekviena turinčia 1-3 heteroatomus, kur kiekvienas žiedas pasirinktinai gali būti pakeistas 1-3 R^5, bifenilas arba naftilas, pasirinktinai pakeistas 1-3 R^5;

R^9 yra H, C_1-C_6 alkilas, C_1-C_6 haloalkilas, C_1-C_6 alkoksialkilas, C_2-C_6 alkilkarbonilas, fenilas arba benzilas, kur kiekvienas iš fenilo arba benzilo pasirinktinai gali būti pakeistas 1-3 R^5; arba 5- arba 6-nare sočia arba nesočia žiedo sistema, arba 5-6 kondensuota žiedo sistema, arba 6-6 kondensuota žiedo sistema, kiekviena turinčia 1-3 heteroatomus, kur kiekvienas žiedas pasirinktinai gali būti pakeistas 1-3 R^5,

bifenilas arba naftilas, pasirinktinai pakeistas 1-3 R^5;

R^{10} yra H, C_1-C_6 alkilas, C_1-C_6 haloalkilas, C_1-C_6 alkoksialkilas, C_2-C_6 alkilkarbonilas arba benzilas, kur benzilas pasirinktinai gali būti pakeistas 1-3 R^5;

alternatyviai R^9 ir R^{10} paimtos kartu gali sudaryti 5- arba 6-narį sorų žiedą, turintį 1-3 heteroatomus, kur kiekvienas žiedas pasirinktinai gali būti pakeistas 1-3 R^5;

R^{11} yra H arba C_1-C_4 alkilas;

R^{12} yra H, ciano, hidroksilas, C_1-C_4 alkilas, C_1-C_6 alkoksi, C_2-C_6 alkilkarbonilas, fenilas arba benzilas, kur kiekvienas iš fenilo arba benzilo pasirinktinai gali būti pakeistas 1-3 R^5; arba 5- arba 6-nare sočia arba nesočia žiedo sistema, arba 5-6 kondensuota žiedo sistema, arba 6-6 kondensuota žiedo sistema, kiekviena turinčia 1-3 heteroatomus, kur kiekvienas žiedas pasirinktinai gali būti pakeistas 1-3 R^5,

bifenilas arba naftilas, pasirinktinai pakeistas 1-3 R^5;

alternatyviai R^{11} ir R^{12} kartu paimtos gali sudaryti 5- arba 6-narį sotų žiedą, turintį 1-3 heteroatomus, kur kiekvienas žiedas pasirinktinai gali būti pakeistas 1-3 R^5; R^{13} yra H, C_1-C_4 alkilas, C_1-C_6 alkoksi, C_2-C_6 alkilkarbonilas, fenilas arba benzilas, kur kiekvienas iš fenilo arba benzilo pasirinktinai gali būti pakeistas 1-3 R^5 arba 5- arba 6-nare sočia arba nesočia žiedo sistema, arba 5-6 kondensuota žiedo sistema, arba 6-6 kondensuota žiedo sistema, kiekviena turinčią 1-3, kur kiekvienas žiedas pasirinktinai gali būti pakeistas 1-3 R^5, bifenilas arba naftilas, pasirinktinai pakeistas 1-3 R^5; ir

alternatyviai R^{12} ir R^{13} paimtos kartu gali sudaryti 5- arba 6-narį sotų žiedą, turintį 1-3 heteroatomus, kur kiekvienas žiedas pasirinktinai gali būti pakeistas 1-3 R^5.

2. Kompozicija, skirta grybelio patogeno kontrolei, apimanti junginį pagal 1 punktą ir fitologiniu požiūriu priimtiną nešiklio medžiagą.

3. Kompozicija pagal 2 punktą, kur grybelio patogenas yra obuolių šašligė (*Venturia inaequalis*), kviečių lapų karpos (*Septoria tritici*), cukrinių runkelių lapų dėmės (*Cercospora beticola*), žemės riešutų lapų dėmės (*Cercospora arachidicola ir Cercosporidium personatum*), ir bananų juodoji sigatoka (*Micosfaerella fijiensis*).

4. Grybelio poveikio augalams kontrolės ir prevencijos būdas, kur būdas apima pakopas:

mažiausiai vieno iš junginių pagal 1 punktą fungicidiniu požiūriu veiksmingo kiekio taikymą mažiausiai vienam augalui, gretimai augalui esančiam plotui, dirvožemiui, adaptuotam palaikyti augalo augimą, augalo šaknims, augalo lapijai ir sėkloms, adaptuotoms augalo daiginimui.

---

(51) Int.Cl. ***C07D 241/08*** (2006.01)
A61K 31/495 (2006.01)
A61P 3/10 (2006.01)

(11) **2379511**

(96) 09803976.1

(96) 2009 12 29

(97) 2011 10 26

(97) 2014 12 17

(86) PCT/US2009/069745

(86) 2009 12 29

(87) WO 2010/078373

(87) 2010 07 08

(30) 141207 P, 2008 12 29, US

(72) KRAFT, Kelly, Sullivan, US

(73) MannKind Corporation, Valencia, CA 91355, US

(74) Stanislava TELEIŠIENĖ, 31, UAB „Brainera“, Savanorių pr. 217, LT-02300 Vilnius, LT

(54) Pakeistieji diketopiperazino analogai, skirti panaudoti kaip vaistų tiekimo agentai

Apibrėžties punktai: 15, brėžiniai: 10.

(57) 1. Asimetriškai pakeistas diketopiperazinas, turintis bendrąją struktūrą:

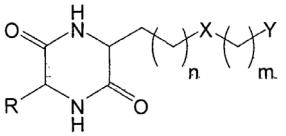

kur R yra vandenilis, n=2 arba 3, m yra C=C, X yra –NHC(O)- ir Y yra COOH; arba R yra izopropilas, n=3, m yra C=C, X yra –NHC(O)- ir Y yra COOH.

2. Pakeisto diketopiperazino pagal 1 punktą farmaciniu požiūriu priimtina druska, pasirinktinai kur druska dar apima bent vieną katijoną, tokį kaip natris, ir pasirinktinai kur druska yra kietoje formoje.

3. Terapinė kompozicija, apimanti pakeisto diketopiperazino farmaciniu požiūriu priimtiną druską pagal 2, kur druska dar apima bent vieną katijoną ir druska yra kietoje formoje; ir kur kompozicija dar apima aktyvų agentą.

4. Terapinė kompozicija pagal 3 punktą, kur nuosėdos yra sukomponuotos kietoje vaisto formoje, tinkamoje inhaliacijai, bukaliniam, peroraliniam, rektaliniam arba vaginaliniam įvedimui.

5. Terapinė kompozicija pagal 4 punktą, kur kompozicija yra sukomponuota skystyje, skystis yra pakeisto diketopiperazino mikrodalelių ir aktyvaus agento, tinkamo transderminiam, intraveniniam arba subkutaniniam tiekimui, tirpalas arba suspensija.

6. Terapinė kompozicija pagal 4 punktą, kur kompozicija apima sausus miltelius.

7. Mikrodalelių kompozicija, apimanti: pakeistą diketopiperaziną pagal 1 punktą; arba jo farmaciniu požiūriu priimtiną druską arba solvatą.

8. Mikrodalelių kompozicija pagal 7 punktą, dar apimanti vieną arba keletą aktyvių agentų, parinktų iš grupės, susidedančios iš peptido, baltymo, polipeptido, mažos molekulės ir nukleorūgšties molekulės, pasirinktinai kur aktyvus agentas yra parinktas iš grupės, susidedančios iš insulino, gliukagono, į gliukagoną panašaus peptido 1 (GLP-1), kalcitonino, paratiroidinio hormono 1-34, paratiroidinio hormono bioaktyvaus fragmento, oktreotido, leuprolido, RSV peptido, granulocitų kolonijas stimuliuojančio faktoriaus (GM-CSF), peptido YY, oksintomodulino, felbamato, kanabinoido antagonistų ir/arba agonistų, heparino, mažos molekulinės masės heparino, kromolino, sildenafilo, vardenafilo, tadalafilo, augimo hormono, AZT, DDI, lamotrigino, chorioninį gonadotropiną atpalaiduojančio faktoriaus, liuteinizuojančio atpalaiduojančio hormono, β-galaktozidazės, eksendinų 1-4, grelino, triptino ir jų fragmentų.

9. Kompozicija pagal 8 punktą, kur aktyvus agentas yra insulinas arba insulino analogas.

10. Kompozicija pagal 8 punktą, kur minėta kompozicija yra sudaryta nusodinant aktyvų agentą ant pakeisto diketopiperazino mikrodalelių.

11. Kompozicija pagal 8 punktą, kur minėtos mikrodalelės yra sudarytos išsodinant tirpalą, apimantį pakeistą diketopiperaziną ir aktyvų agentą.

12. Sausų miltelių kompozicija pagal 8 punktą.

13. Sausų miltelių kompozicijos, skirtos aktyvaus agento įvedimui pacientui, kuriam tai reikalinga, gamybos būdas, apimantis: purškiamąjį

džiovinimą aktyvaus agento molekulių ir pakeisto diketopiperazino farmaciniu požiūriu priimtinos druskos tirpalo, kad būtų gauti sausi milteliai; kur pakeisto diketopiperazino farmaciniu požiūriu priimtina druska turi bendrą struktūrą pagal 2 punktą.

14. Terapinė kompozicija pagal 3 punktą arba būdas pagal 13 punktą, kur aktyvus agentas yra peptidas , baltymas, polipeptidas, maža molekulė arba nukleorūgšties molekulė, pasirinktinai kur aktyvus agentas yra parinktas iš grupės, susidedančios iš insulino, gliukagono, į gliukagoną panašaus peptido 1 (GLP-1), kalcitonino, paratiroidinio hormono 1-34, paratiroidinio hormono bioaktyvaus fragmento, oktreotido, leuprolido, RSV peptido, granulocitų kolonijas stimuliuojančio faktoriaus (GM-CSF), peptido YY, oksintomodulino, felbamato, kanabinoido antagonistų ir/arba agonistų, heparino, mažos molekulinės masės heparino, kromolino, sildenafilo, vardenafilo, tadalafilo, augimo hormono, AZT, DDI, lamotrigino, chorioninį gonadotropiną atpalaiduojančio faktoriaus, liuteinizuojančio atpalaiduojančio hormono, β-galaktozidazės, eksendinų 1-4, grelino, triptino ir jų fragmentų.

15. Kompozicija pagal 8 punktą arba būdas pagal 13 punktą, kur kompozicija yra tinkama įvedimui į plaučių sistemą.

---

(51) Int.Cl. ***C07D 249/06*** (2006.01)
C07D 261/08 (2006.01)
C07D 413/04 (2006.01)
C07D 413/12 (2006.01)
C07D 413/14 (2006.01)
A61K 31/4192 (2006.01)
A61K 31/42 (2006.01)
A61K 31/443 (2006.01)
A61K 31/4439 (2006.01)
A61P 1/16 (2006.01)
A61P 3/10 (2006.01)
A61P 35/00 (2006.01)

(11) **2467366**
(96) 10747171.6
(96) 2010 08 19
(97) 2012 06 27
(97) 2014 11 12
(86) PCT/EP2010/005093
(86) 2010 08 19
(87) WO 2011/020615
(87) 2011 02 24
(30) 09010676, 2009 08 19, EP
235117 P, 2009 08 19, US

(72) KREMOSER, Claus, DE
ABEL, Ulrich, DE
STEENECK, Christoph, DE
KINZEL, Olaf, DE

(73) Phenex Pharmaceuticals AG, 67059 Ludwigshafen, DE

(74) Genė Ona SRUOGIENĖ, 12, UAB TARPINĖ, A.P.Kavoliuko g. 24-152, LT-04328 Vilnius, LT

(54) Nauji junginiai, surišantys ir moduliuojantys FXR (NR1H4) aktyvumą

Apibrėžties punktai: 15, brėžiniai: 6.

(57) 1. Junginys, kurio formulė (1), jo enantiomeras, diastereomeras, tautomeras arba farmaciniu požiūriu priimtina druska

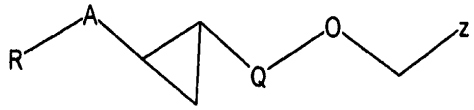

(1)

kurioje

R yra parinktas iš grupės, susidedančios iš $COOR_6$, $CONR_7R_8$, tetrazolilo arba H, kartu R_6 nepriklausomai parinktas iš grupės, susidedančios iš H, arba C_{1-6} alkilo, ir R_7 ir R_8, nepriklausomai vienas nuo kito, yra parinkti iš grupės, susidedančios iš H, C_{1-6} alkilo, C_{1-6} halogenalkilo, C_{1-6} alkilen-R_9, SO_2-C_{1-6} alkilo, kur R_9 yra parinktas iš grupės, susidedančios iš COOH, OH, arba SO_3H;

A yra parinktas iš grupės, susidedančios iš fenilo, piridilo, pirazolilo, indolilo, tienilo, benzotienilo, indazolilo, benzizoksazolilo, benzfuranilo, benztriazolilo, furanilo, benztiazolilo, tiazolilo, kiekvieno pasirinktinai pakeisto viena arba dviem grupėmis, nepriklausomai parinktomis iš grupės, susidedančios iš OH, C_{1-6} alkilo, C_{3-6} cikloalkilo, arba halogeno;

Q yra parinktas iš grupės, susidedančios iš fenilo, piridilo, tiazolilo, tiofenilo, pirimidilo, kiekvienas pasirinktinai pakeistas viena arba dviem grupėmis, nepriklausomai parinktomis iš grupės, susidedančios iš C_{1-6} alkilo, halogeno arba CF_3;

Z= 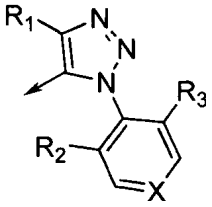 arba 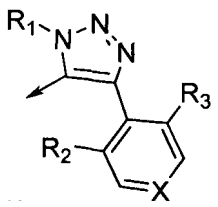 arba

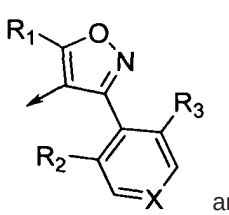 arba 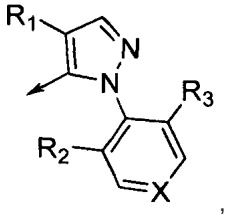 ,

kur

X = CH, N, NO;

R_1 yra parinktas iš grupės, susidedančios iš vandenilio, C_1-C_3 alkilo, C_3-C_6 cikloalkilo, C_4-C_5 alkilcikloalkilo, kur C_{1-3} alkilas yra pasirinktinai pakeistas nuo 1 iki 3 pakaitų, nepriklausomai parinktų iš halogeno, hidroksi arba C_{1-6} alkoksi;

R_2 ir R_3 yra nepriklausomai parinkti iš grupės, susidedančios iš vandenilio, C_1-C_3 alkilo, C_1-C_3 halogenalkilo, C_1-C_3 alkoksi, C_1-C_3 halogenalkoksi ir halogeno.

2. Junginys pagal 1 punktą, kuriame

R yra parinktas iš grupės, susidedančios iš $COOR_6$, $CONR_7R_8$, tetrazolilo arba H, kartu R_6, R_7 ir R_8 yra nepriklausomai parinkti iš grupės, susidedančios iš H ir C_{1-6} alkilo;

A yra parinktas iš grupės, susidedančios iš fenilo, piridilo, indolilo, tienilo, benztienilo, indazolilo, benzizoksazolilo, benzfuranilo, benztriazolilo, furanilo, benztiazolilo, tiazolilo, kiekvieno pasirinktinai pakeisto viena arba dviem grupėmis, nepriklausomai parinktomis iš grupės, susidedančios iš OH, C_{1-6} alkilo ir C_{3-6} cikloalkilo;

Q yra parinktas iš grupės, susidedančios iš fenilo, piridilo, tiazolilo, tiofenilo, pirimidilo, kiekvieno pasirinktinai pakeisto viena arba dviem grupėmis, nepriklausomai parinktomis iš grupės, susidedančios iš C_{1-6} alkilo, halogeno ir CF_3;

Z= 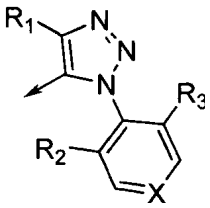 arba 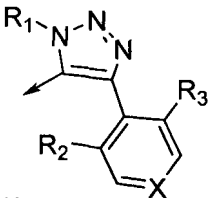 arba 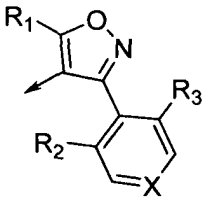 arba 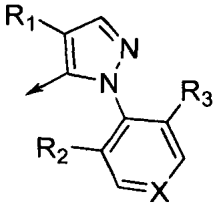,

kur

X = CH, N, NO;

R_1 yra parinktas iš grupės, susidedančios iš vandenilio, C_1-C_3 alkilo, C_1-C_3 halogenalkilo, C_3-C_6 cikloalkilo ir C_4-C_5 alkilcikloalkilo;

R_2 ir R_3 yra nepriklausomai parinkti iš grupės, susidedančios iš vandenilio, C_1-C_3 alkilo, C_1-C_3 halogenalkilo, C_1-C_3 alkoksi, C_1-C_3 halogenalkoksi ir halogeno.

3. Junginys pagal 1 arba 2 punktą, turintis žemiau pateiktą struktūrą

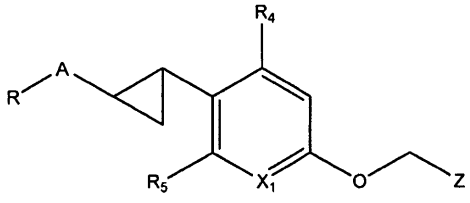

kurioje

X_1 yra CH arba N;

R_4 ir R_5 yra nepriklausomai parinkti iš grupės, susidedančios iš H, C_1-C_6 alkilo, halogeno ir CF_3;

R-A yra parinktas iš

R-A= 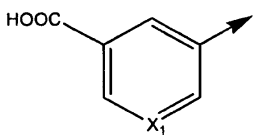 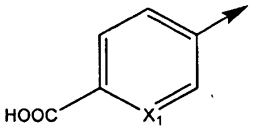

arba

R_1 yra parinktas iš grupės, susidedančios iš izopropilo, t-butilo ir ciklopropilo;

R_2 ir R_3 yra nepriklausomai parinktas iš grupės, susidedančios iš halogeno, C_1-C_3 alkilo, metoksi ir trifluormetoksi.

4. Junginys pagal bet kurį iš 1-3 punktų, kuriame

A yra fenilas;

Q yra pasirinktinai pakeistas fenilas, geriau pakeistas vienu pakaitu, geriau halogenu;

X yra CH;

R_1 yra cikloalkilas; ir

R_2 ir R_3 kiekvienas yra halogenas.

5. Junginys pagal bet kurį iš 1-4 punktų, parinktas iš:

3-((2-(2-chlor-4-((5-ciklopropil-3-(2,6-dichlorfenil) izoksazol-4-il)metoksi)fenil)ciklopropil)-benzenkarboksirūgšties;

(-)-3-((2-(2-chlor-4-((5-ciklopropil-3-(2,6-dichlorfenil)izoksazol-4-il)metoksi)fenil)ciklopropil)-benzenkarboksirūgšties;

(+)-3-(2-(2-chlor-4-((5-ciklopropil-3-(2,6-dichlorfenil)izoksazol-4-il)metoksi)fenil)ciklopropil)-benzenkarboksirūgšties;

3-((2-(2-chlor-4-((3-(2,6-dichlorfenil)-5-izopropilizoksazol-4-il)metoksi)fenil)ciklopropil)-benzenkarboksirūgšties;

3-((2-(2-chlor-4-((5-ciklopropil-3-(3,5-dichlorpiridin-4-il)izoksazol-4-il)metoksi)fenil)ciklopropil)-benzenkarboksirūgšties;

4-((4-((4-(2-(3-karboksifenil)ciklopropil)-3-chlorfenoksi)metil)-5-ciklopropilizoksazol-3-il)-3,5-dichlorpiridin-1-oksido;

3-((2-(2-chlor-4-((1-(2,6-dichlorfenil)-4-izopropil-1*H*-1,2,3-triazol-5-il)metoksi)fenil)ciklopropil)-benzenkarboksirūgšties;

4-(((4-(2-(6-(1*H*-tetrazol-5-il)piridin-3-il)ciklopropil)-3-chlorfenoksi)metil)-5-ciklopropil-3-(2,6-dichlorfenil) izoksazolo;

5-((2-(2-chlor-4-((5-ciklopropil-3-(2,6-dichlorfenil) izoksazol-4-il)metoksi)fenil)ciklopropil)pikolino rūgšties.

6. Junginys pagal bet kurį iš 1-4 punktų, parinktas iš:

3-((2-(6-((5-ciklopropil-3-(2,6-dichlorfenil)izoksazol-4-il)metoksi)-2-(trifluormetil)piridin-3-il)ciklopropil)-benzenkarboksirūgšties;

4-((2-(2-chlor-4-((5-ciklopropil-3-(2,6-dichlorfenil) izoksazol-4-il)metoksi)fenil)ciklopropil)-benzenkarboksirūgšties;

1,3-dihidroksi-2-(hidroksimetil)propan-2-aminium-4-(2-(2-chlor-4-((5-ciklopropil-3-(2,6-dichlorfenil) izoksazol-4-il)metoksi)fenil)ciklopropil)benzoato;

(+)-4-(2-(2-chlor-4-((5-ciklopropil-3-(2,6-dichlorfenil)izoksazol-4-il)metoksi)fenil)ciklopropil)-benzenkarboksirūgšties;

(-)-4-((2-(2-chlor-4-((5-ciklopropil-3-(2,6-dichlorfenil)izoksazol-4-il)metoksi)fenil)ciklopropil)-benzenkarboksirūgšties;

6-((2-(2-chlor-4-((5-ciklopropil-3-(2,6-dichlorfenil) izoksazol-4-il)metoksi)fenil)ciklopropil)-1-metil-1H-indazol-3-karboksirūgšties;

(+)-6-(2-(2-chlor-4-((5-ciklopropil-3-(2,6-dichlorfenil) izoksazol-4-il)metoksi)fenil)ciklopropil)-1-metil-1H-indazol-3-karboksirūgšties;

(-)-6-((2-(2-chlor-4-((5-ciklopropil-3-(2,6-dichlorfenil) izoksazol-4-il)metoksi)fenil)ciklopropil)-1-metil-1H-indazol-3-karboksirūgšties;

4-((2-(2-chlor-4-((5-ciklopropil-3-(2,6-dichlorfenil) izoksazol-4-il)metoksi)fenil)ciklopropil)-N-(metilsulfonil)benzamido;

2-((4-(2-(2-chlor-4-((5-ciklopropil-3-(2,6-dichlorfenil) izoksazol-4-il)metoksi)fenil)ciklopropil)-benzamido) etansulfonrūgšties;

4-(((4-(2-(4-(1H-tetrazol-5-il)fenil)ciklopropil)-3-chlorfenoksi)metil)-5-ciklopropil-3-(2,6-dichlorfenil) izoksazolo;

4-((2-(2-chlor-4-((3-(2,6-dichlorfenil)-5-(2-hidroksipropan-2-il)izoksazol-4-il)metoksi)fenil) ciklopropil)-benzenkarboksirūgšties;

5-((2-(2-chlor-4-((5-ciklopropil-3-(2,6-dichlorfenil) izoksazol-4-il)metoksi)fenil)ciklopropil)-1-izopropil-1H-pirazol-3-karboksirūgšties;

6-((2-(2-chlor-4-((5-ciklopropil-3-(2,6-dichlorfenil) izoksazol-4-il)metoksi)fenil)ciklopropil)-1-izopropil-1H-indazol-3-karboksirūgšties;

4-((2-(2-chlor-4-((5-ciklopropil-3-(2,6-dichlorfenil) izoksazol-4-il)metoksi)fenil)ciklopropil)-2,6-dimetil) benzenkarboksirūgšties;

4-((2-(2-chlor-4-((5-ciklopropil-3-(2-(trifluormetoksi) fenil)izoksazol-4-il)metoksi)fenil)ciklopropil)-benzenkarboksirūgšties;

(+)-2-(4-(2-(2-chlor-4-((5-ciklopropil-3-(2,6-dichlorfenil) izoksazol-4-il)metoksi)fenil)ciklopropil)benzamido)-etansulfonrūgšties;

(-)-2-((4-(2-(2-chlor-4-((5-ciklopropil-3-(2,6-dichlorfenil)izoksazol-4-il)metoski)fenil)ciklopropil)-benzamido)etansulfonrūgšties;

2-((4-(2-(2-chlor-4-((5-ciklopropil-3-(2,6-dichlorfenil) izoksazol-4-il)metoksi)fenil)ciklopropil)benzamido) acto rūgšties;

4-((2-(2-chlor-4-((4-(2,6-dichlorfenil)-1-izopropil-1H-1,2,3-triazol-5-il)metoksi)fenil)ciklopropil)-benzenkarboksirūgšties.

7. Junginys pagal bet kurį iš 1-6 punktų, skirtas naudoti ligų, sąlygotų FXR, profilaktikai ir/arba gydymui.

8. Junginys pagal 7 punktą, skirtas panaudoti lėtinių intrahepatinių būklių arba kai kurių formų ne kepenyse cholestatinių būklių, arba kepenų fibrozės, kylančios dėl lėtinių cholestatinių būklių arba ūminių intrahepatinių cholestatinių būklių, profilaktikoje ir/arba gydyme; ir/arba

skirtas panaudoti obstrukcinių arba lėtinių uždegiminių kepenų sutrikimų profilaktikoje ir/arba gydyme; ir/arba

skirtas panaudoti kepenų cirozės profilaktikoje ir/arba gydyme; ir/arba

skirtas panaudoti kepenų steatozės ir susijusių sindromų, cholestatinių arba fibrozinių efektų, kurie susiję su alkoholio sukelta cirozę arba su virusų perduodamomis hepatito formomis profilaktikoje ir/arba gydyme; ir/arba

skirtas panaudoti kepenų nepakankamumo arba kepenų išemijos po didelės apimties kepenų rezekcijos profilaktikoje ir/arba gydyme; ir/arba

skirtas panaudoti su chemoterapija susijusio steatohepatito (CASH) profilaktikoje ir/arba gydyme; ir/arba

skirtas panaudoti ūminio kepenų nepakankamumo profilaktikoje ir/arba gydyme; ir/arba

skirtas panaudoti uždegiminių žarnų ligų profilaktikoje ir/arba gydyme.

9. Junginys pagal 7 punktą, skirtas panaudoti lipidų ir lipoproteinų sutrikimų profilaktikoje ir/arba gydyme; ir/arba

skirtas panaudoti II tipo diabeto ir I tipo ir II tipo diabetų klinikinių komplikacijų, įskaitant diabetine nefropatiją, diabetinę neuropatiją, diabetinę retinopatiją, ir kitus pastebėtus kliniškai akivaizdžius ilgalaikio diabeto padarinius, profilaktikoje ir/arba gydyme; ir/arba

skirtas panaudoti būklių ir susirgimų, kurie atsiranda dėl organų lėtinių riebalinių ir fibrozinių degeneracijų, vykstančių dėl lipidų ir ypač trigliceridų kaupimosi, ir tolimesnio profibrozinių kelių, tokių kaip nealkoholinis riebalinis kepenų susirgimas (NAFLD), arba nealkoholinis steatohepatitas (NASH), aktyvacijos, profilaktikoje ir/arba gydyme; ir/arba

skirtas panaudoti nutukimo arba metabolinio sindromo (dislipidemijos, diabeto arba nenormaliai aukšto kūno masės indekso bendrų būklių) profilaktikoje ir/arba gydyme; ir/arba

skirtas panaudoti ūminio miokardo infarkto, ūminio insulto, arba trombozės, kuri atsiranda kaip lėtinės obstrukcinės aterosklerozės pasekmė, profilaktikoje ir/arba gydyme.

10. Junginys pagal 7 punktą, skirtas panaudoti nepiktybinių hiperproliferacinų sutrikimų ir piktybinių hiperproliferacinių sutrikimų, ypač hepatoląstelinės karcinomos, gaubtinės žarnos ademos ir polipozės, gaubtinės žarnos adenokarcinomos, krūtų vėžio, kasos adenokarcinomos, Bareto stemplės ir kitų skrandžio ir žarnų trakto ir kepenų neoplastinių susirgimų formų profilaktikoje ir/arba gydyme.

11. Junginio pagal bet kurį iš 1-6 punktų panaudojimas gavimui vaisto, skirto susirgimų, sąlygotų FXR, profilaktikai ir/arba gydymui.

12. Panaudojimas pagal 11 punktą lėtinių intrahepatinių arba kai kurių ne kepenyse cholestatinių būklių formų, arba kepenų fibrozės, sukeltos lėtinių cholestatinių būklių, arba ūminių intrahepatinių holestatinių būklių, profilaktikai ir/arba gydymui; ir/arba

kepenų obstrukcinių arba lėtinių uždegiminių sutrikimų profilaktikai ir/arba gydymui; ir/arba

kepenų cirozės profilaktikai ir/arba gydymui; ir/arba

kepenų steatozės ir susijusių sindromų, cholestatinių arba fibrozinių efektų, kurie yra susiję su alkoholio sukelta ciroze arba su virusų perduodamomis hepatito formomis, profilaktikai ir/arba gydymui; ir/arba

kepenų nepakankamumo arba kepenų išemijos po didelės apimties kepenų rezekcijos profilaktikai ir/arba gydymui; ir/arba

steohepatito, susijusio su chemoterapija (CASH), profilaktikai ir/arba gydymui; ir/arba

ūminio kepenų nepakankamumo profilaktikai ir/arba gydymui; ir/arba

uždegiminių žarnyno susirgimų profilaktikai ir/arba gydymui.

13. Panaudojimas pagal 11 punktą lipidų ir lipoproteinų sutrikimų profilaktikai ir/arba gydymui; ir/arba

II tipo diabeto ir I tipo ir II tipo diabetų klinikinių komplikacijų, įskaitant diabetine nefropatiją, diabetinę neuropatiją, diabetinę retinopatiją ir kitus pastebėtus kliniškai akivaizdžius ilgalaikio diabeto padarinius, profilaktikai ir/arba gydymui; ir/arba

būklių ir susirgimų, kurie atsiranda dėl organų lėtinių riebalinių ir fibrozinių degeneracijų, vykstančių dėl lipidų ir ypač trigliceridų kaupimosi, ir tolimesnio profibrozinių kelių, tokių kaip nealkoholinis riebalinis kepenų susirgimas (NAFLD), arba nealkoholinis steatohepatitas (NASH), aktyvacijos, profilaktikai ir/arba gydymui; ir/arba

nutukimo arba metabolinio sindromo (dislipidemijos, diabeto arba nenormaliai aukšto kūno masės indekso bendrų būklių) profilaktikai ir/arba gydymui; ir/arba

ūminio miokardo infarkto, ūminio insulto, arba trombozės, kuri atsiranda kaip lėtinės obstrukcinės aterosklerozės pasekmė, profilaktikai ir/arba gydymui.

14. Panaudojimas pagal 11 punktą nepiktybinių hiperproliferacinų sutrikimų ir piktybinių hiperproliferacinių sutrikimų, ypač hepatoląstelinės karcinomos, gaubtinės žarnos ademos ir polipozės, gaubtinės žarnos adenokarcinomos, krūtų vėžio, kasos adenokarcinomos, Bareto stemplės ir kitų skrandžio ir žarnų trakto ir kepenų neoplastinių susirgimų formų profilaktikai ir/arba gydymui.

15. Junginys pagal bet kurį iš 1-6 punktų, skirtas panaudoti kaip vaistą.

(51) Int.Cl. ***C07D 261/20*** (2006.01)
C07C 67/303 (2006.01)
C07C 69/738 (2006.01)
C07D 311/14 (2006.01)
C07B 61/00 (2006.01)

(11) **1988085**

(96) 07714479.8

(96) 2007 02 19

(97) 2008 11 05

(97) 2014 11 12

(86) PCT/JP2007/052953

(86) 2007 02 19

(87) WO 2007/097279

(87) 2007 08 30

(30) 2006043777, 2006 02 21, JP
2006121582, 2006 04 26, JP
2006121601, 2006 04 26, JP

(72) YONEZAWA, Kenji, JP
TAKAMATSU, Tamotsu, JP
AOKI, Naokatu, JP
HASHIMOTO, Tomohiro, JP
TAKEBAYASHI, Masahiro, JP
SUZUKI, Yoshiaki, JP
OONISHI, Yuji, JP

(73) TOYAMA CHEMICAL CO., LTD., Tokyo 160-0023, JP

(74) Marius JAKULIS - JASON, 3, AAA Law, J.Jasinskio g. 16A, LT-03163 Vilnius, LT

(54) 3-[5-[4-(Ciklopentiloksi)-2-hidroksibenzoil]-2-[(3-hidroksi-1,2-benzizoksazol-6-il)metoksi]fenil]propionato esterio gamybos būdas ir tarpiniai junginiai būdui

Apibrėžties punktai: 6, brėžiniai: 0.

(57) 1.Benzofenono darinio, pavaizduoto bendra formule, gamybos būdas:

[Formulė 2]

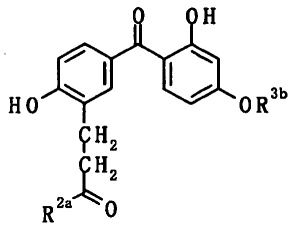

kur R^{2a} reiškia alkoksi grupę; ir R^{3b} reiškia cikloalkilo grupę, arba jo druskos, apimantis:

benzofenono darinio, pavaizduoto bendrąja formule

[Formulė 1a]

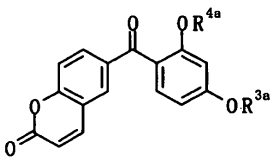

kur R^{3a} ir R^{4a} reiškia alkilo grupę, nukreipimą į dealkilinimo reakciją, kad gautų benzofenono darinį, pavaizduotą formule:

[Formulė 1b]

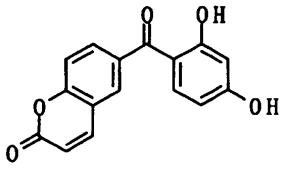

arba jo druską, po to nukreipimą benzofenono darinio arba jo druskos į alkilinimo reakciją, dalyvaujant bazei, kad gautų benzofenono darinį, pavaizduotą formule:

[Formulė 1c]

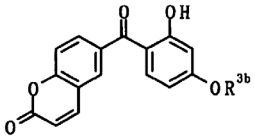

kur R^{3b} yra kaip apibrėžta aukščiau, arba jo druską, tuomet nukreipiant benzofenono darinį arba jo druską į žiedo atidarymo reakciją, dalyvaujant bazei, kad gautų benzofenono darinį, pavaizduotą bendrąja formule:

[Formulė 1d]

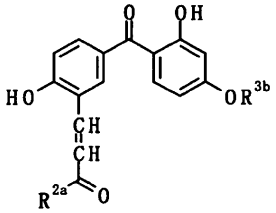

kur R^{2a} ir R^{3b} yra kaip apibrėžta aukščiau, arba jo druską, tuomet nukreipiant benzofenono darinį arba jo druską į redukcijos reakciją.

2. Benzofenono darinio, pavaizduoto bendra formule, gamybos būdas:

[Formulė 2]

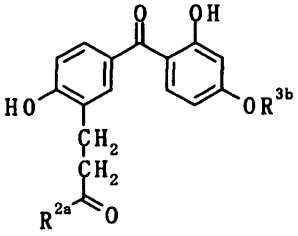

kur R^{2a} reiškia alkoksi grupę; ir R^{3b} reiškia cikloalkilo grupę, arba jo druska, apimantis benzofenono darinio, pavaizduoto bendrąją formule:

[Formulė 1d]

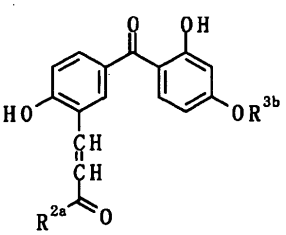

kur R^{2a} ir R^{3b} yra kaip apibrėžta aukščiau, arba jo druskos nukreipimą į redukcijos reakciją.

3. Gamybos būdas pagal bet kurį iš 1 arba 2 punktų, kur R^{2a} yra metoksi grupė ir R^{3b} yra ciklopentilo grupė.

4. Benzofenono darinys, pavaizduotas bendrąja formule:

[Formulė 1]

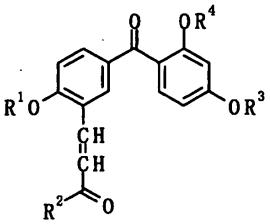

kur R^1 yra vandenilio atomas ir R^2 yra alkoksi grupė arba R^1 ir R^2 kartu sudaro ryšį; R^3 yra cikloalkilo grupė ir R^4 yra vandenilio atomas arba R^3 ir R^4 yra tokie patys ir kiekvienas yra vandenilio atomas arba alkilo grupė, numatant, kad jeigu R^1 yra vandenilio atomas ir R^2 yra alkoksi grupė, R^3 yra cikloalkilo grupė ir R^4 yra vandenilio atomas,

arba jo druska.

5. Benzofenono darinys arba jo druska pagal 4 punktą, kur R^1 yra vandenilio atomas ir R^2 yra metoksi grupė arba etoksi grupė arba R^1 ir R^2 kartu sudaro ryšį; R^3 yra ciklopentilo grupė ir R^4 yra vandenilio atomas arba R^3 ir R^4 yra tokie patys ir kiekvienas yra vandenilio atomas, metilo grupė arba etilo grupė, numatant, kad jeigu R^1 yra vandenilio atomas ir R^2 yra metoksi grupė arba etoksi grupė, R^3 yra ciklopentilo grupė ir R^4 yra vandenilio atomas.

6. Benzofenono darinys arba jo druska pagal 4 punktą, kur R^1 yra vandenilio atomas ir R^2 yra metoksi grupė arba etoksi grupė; R^3 yra ciklopentilo grupė; ir R^4 yra vandenilio atomas.

---

(51) Int.Cl. ***C07D 277/20*** (2006.01)
A61K 31/426 (2006.01)
A61P 1/18 (2006.01)
A61P 7/00 (2006.01)
A61P 7/06 (2006.01)
A61P 43/00 (2006.01)
C07D 277/46 (2006.01)

(11) **2184279**
(96) 08791776.1
(96) 2008 07 29
(97) 2010 05 12
(97) 2014 11 12
(86) PCT/JP2008/063541
(86) 2008 07 29
(87) WO 2009/017098
(87) 2009 02 05

(30) 2007198590, 2007 07 31, JP

(72) TAKAYAMA, Masami, JP
KUROSE, Noriyuki, JP
(73) Shionogi & Co., Ltd., Osaka 541-0045, JP
(74) Liudmila GERASIMOVIČ, 9, Ių „Liudmila Gerasimovič, Patentinis patikėtinis“, Vingrių g. 13-42, LT-01141 Vilnius, LT

(54) Farmacinė kompozicija, turinti optiškai aktyvų junginį, pasižyminti trombopoetino receptoriaus agonisto aktyvumu, ir jo tarpinis junginys

Apibrėžties punktai: 16, brėžiniai: 0.

(57) 1. Junginys, kurio formulė

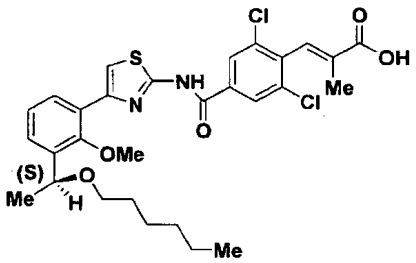

,

jo farmaciniu požiūriu priimtina druska arba jo solvatas.

2. Junginys pagal 1 punktą, jo farmaciniu požiūriu priimtina druska arba jo solvatas, skirti naudoti trombocitopenijos profilaktikai arba gydymui.

3. Farmacinė kompozicija, veikliuoju ingredientu turinti optiškai aktyvų junginį formulės

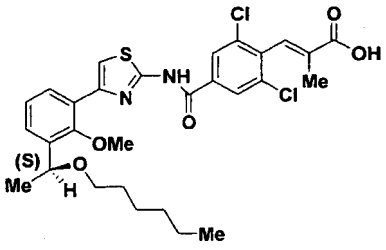

,

jo farmaciniu požiūriu priimtiną druską arba solvatą.

4. Farmacinė kompozicija pagal 3 punktą, kur kompozicija yra trombopoetino receptoriaus agonistas.

5. Farmacinė kompozicija pagal 3 punktą, kur kompozicija yra trombocitų gamybą reguliuojantis agentas.

6. (S)-(E)-3-(2,6-dichlor-4-{4-[3-(1-heksiloksietil)-2-metiloksifenil]tiazol-2-ilkarbamoil}fenil)-2-metilakrilo rūgšties kristalai, turintys miltelių rentgeno spindulių difrakcijos pagrindinės smailės difrakcijos 2-teta kampą 17,8, 22,5, 23,3 ir 24,4 laipsnių, kur rentgeno spindulių difrakcijos matavimo sąlygos yra tokios: alfa-spindulių CuK vakuuminis vamzdis, vamzdinė įtampa 40kV, vamzdinė srovė 40mA arba 50mA.

7. Kristalai pagal 6 punktą, pasižymintys miltelių rentgeno spindulių difrakcijos pagrindinės smailės difrakcijos 2-teta kampu 17,8, 21,1, 22,5, 23,3, 24,1 ir 24,4 laipsnių, kur rentgeno spindulių difrakcijos matavimo sąlygos yra tokios kaip nurodyta 6-me punkte.

8. Kristalai pagal 6 arba 7 punktą, skirti naudoti trombocitopenijos profilaktikai arba gydymui.

9. Farmacinė kompozicija, veikliuoju ingredientu turinti kristalus, pagal 6 arba 7 punktą.

10. Farmacinė kompozicija pagal 9 punktą, kuri yra trombopoetino receptoriaus agonistas.

11. Farmacinė kompozicija pagal 9 punktą, kuri yra trombocitų gamybą reguliuojantis agentas.

12. Etilo 3-(4-karboksi-2,6-dichlorfenil)-2-metilakrilato kristalai, pasižymintys miltelių rentgeno spindulių difrakcijos pagrindinės smailės difrakcijos 2-teta kampu 8,1, 16,3, 19,2, 20,0, 24,8 ir 39,0 laipsnių, kur rentgeno spindulių difrakcijos matavimo sąlygos yra tokios: alfa-spindulių CuK vakuuminis vamzdis, vamzdinė įtampa 40 kV, vamzdinė srovė 40 mA arba 50 mA.

13. Optiškai aktyvaus junginio, kurio formulė

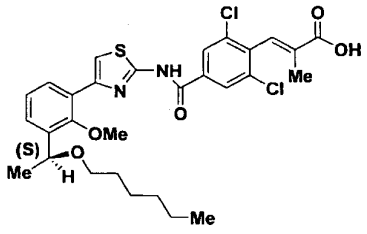

,

jo farmaciniu požiūriu priimtinos druskos arba jo solvato panaudojimas gaminant vaistą, skirtą trombocitų gamybos reguliavimui.

14. Optiškai aktyvus junginys, kurio formulė

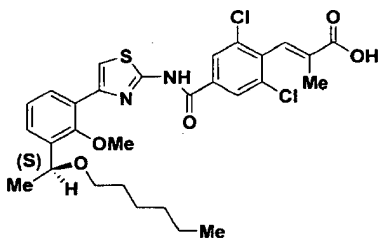

,

jo farmaciniu požiūriu priimtina druska arba jo solvatas, skirti žinduolių trombocitų gamybos reguliavimui.

15. Kristalų pagal 6 arba 7 punktą panaudojimas gaminant vaistą, skirtą trombocitų gamybos reguliavimui.

16. Kristalas pagal 6 arba 7 punktą, skirti naudoti žinduolių trombocitų gamybos reguliavimui.

---

(51) Int.Cl. ***C07D 403/12*** (2006.01)
C07D 487/04 (2006.01)
A61K 31/519 (2006.01)
A61K 31/4353 (2006.01)
A61K 31/4184 (2006.01)
A61P 25/00 (2006.01)

(11) **2443105**

(96) 10725373.4

(96) 2010 06 17

(97) 2012 04 25

(97) 2014 10 29

(86) PCT/DK2010/050147

(86) 2010 06 17

(87) WO 2010/145668

(87) 2010 12 23

(30) PCT/DK2009/050134, 2009 06 19, WO

(72) RITZEN, Andreas, DK
KEHLER, Jan, DK
LANGGÅRD, Morten, DK
NIELSEN, Jacob, DK
KILBURN, John Paul, DK
FARAH, Mohamed M., GB

(73) H. Lundbeck A/S, 2500 Valby, DK

(74) Otilija KLIMAITIENĖ, 35, AAA Law, J.Jasinskio g. 16A, LT-03163 Vilnius, LT

(54) Naujas fenilimidazolo darinys kaip PDE10A fermento inhibitorius

Apibrėžties punktai: 8, brėžiniai: 0.

(57) 1. Junginys 5,8-dimetil-2-[2-(1-metil-4-fenil-1H-imidazol-2-il)-etil]-[1, 2, 4]triazol[1,5-a]pirazinas

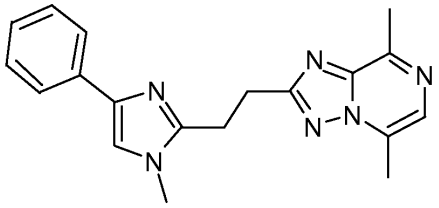

ir farmaciniu požiūriu priimtinos jo rūgšties prisijungimo druskos.

2. Junginys pagal 1 punktą, tinkamas naudoti kaip vaistas.

3. Junginys pagal 1 punktą, tinkamas naudoti gydant neurodegeneracinį arba psichiatrinį sutrikimą, atskirai arba derinant su vienu arba daugiau neuroleptinių agentų, parinktų iš grupės, susidedančios iš sertindolo, olanzapino, risperidono, kvetiapino, aripiprazolo, haloperidolo, klozapino, ziprasidono ir osanetanto, kur neurodegeneracinis sutrikimas yra parinktas iš grupės, susidedančios iš Alzheimerio ligos, daugiainfarktinės demencijos, alkoholio demencijos arba su kitais narkotikais susijusios demencijos, su intrakranijiniais navikais ar smegenų traumomis susijusios demencijos, su Hantingtono liga arba Parkinsono liga, arba AIDS susijusios demencijos; kliedesių; atminties praradimo sutrikimo; potrauminio streso sutrikimo; protinio atsilikimo; mokymosi sutrikimo, pavyzdžiui, skaitymo sutrikimo, matematinio sutrikimo, arba raštinės išraiškos sutrikimo; dėmesio stokos/hiperaktyvumo sutrikimo; o su amžiumi susijęs kognityvinis pablogėjimas ir psichiatrinis sutrikimas yra parinktas iš grupės, susidedančios iš šizofrenijos, pavyzdžiui paranojinės, neorganizuotumo, katatoninės, nediferencijuotos, arba likutinės tipo; šizofreniforminio sutrikimo; šizoafektinio sutrikimo, pavyzdžiui, iš kliedesių tipo arba depresijos tipo; kliedesių sutrikimas; bipolinio sutrikimo, pavyzdžiui, I tipo bipolinio sutrikimo, II tipo bipolinio sutrikimo, ir ciklotiminio sutrikimo; medžiagos sukelto psichotinio sutrikimo, pavyzdžiui, psichozė, sukeltos alkoholio, amfetamino, kanapės, kokaino, haliucinogenų, inhaliantų, opioidų arba fenciclidino; paranoidinio tipo asmenybės sutrikimo; ir šizoidinio tipo asmenybės sutrikimo.

4. Junginio pagal 1 punktą panaudojimas, tinkamas paruošti vaistus, tinkamus gydyti neurodegeneracinius arba psichiatrinius sutrikimus, kur neurodegeneracinis sutrikimas yra parinktas iš grupės, susidedančios iš Alzheimerio ligos, daugiainfarktinės demencijos, alkoholio demencijos arba su kitais narkotikais susijusios demencijos, su intrakranijiniais navikais ar smegenų traumomis susijusios demencijos, su Hantingtono liga arba Parkinsono liga, arba AIDS susijusios demencijos; kliedesių; atminties praradimo sutrikimo; potrauminio streso sutrikimo; protinio atsilikimo; mokymosi sutrikimo, pavyzdžiui, skaitymo sutrikimo, matematinio sutrikimo, arba raštinės išraiškos sutrikimo; dėmesio stokos/hiperaktyvumo sutrikimo; o su amžiumi susijęs kognityvinis pablogėjimas ir psichiatrinis sutrikimas yra parinktas iš grupės, susidedančios iš šizofrenijos, pavyzdžiui paranojinės, neorganizuotumo, katatoninės, nediferencijuotos, arba likutinės tipo; šizofreniforminio sutrikimo; šizoafektinio sutrikimo, pavyzdžiui, iš kliedesių tipo arba depresijos tipo; kliedesių sutrikimas; bipolinio sutrikimo, pavyzdžiui, I tipo bipolinio sutrikimo, II tipo bipolinio sutrikimo, ir ciklotiminio sutrikimo; medžiagos sukelto psichotinio sutrikimo, pavyzdžiui, psichozė, sukeltos alkoholio, amfetamino, kanapės, kokaino, haliucinogenų, inhaliantų, opioidų arba fenciclidino; paranoidinio

tipo asmenybės sutrikimo; ir šizoidinio tipo asmenybės sutrikimo.

5. Farmacinė kompozicija, apimanti junginį pagal 1 punktą, ir vienas arba daugiau farmaciniu požiūriu priimtinų nešėjų, skiediklių arba ekscipientų.

6. Junginio pagal 1 punktą ir papildomo junginio, parinkto iš grupės, susidedančios iš sertindolo, olanzapino, risperidono, kvetiapino, aripiprazolo, haloperidolo, klozapino, ziprasidono ir osanetanto, panaudojimas ruošiant vaistus, tinkamus gydyti neurodegeneracinį sutrikimą, parinktą iš grupės, susidedančios iš Alzheimerio ligos, daugiainfarktinės demencijos, alkoholio demencijos arba su kitais narkotikais susijusios demencijos, su intrakranijiniais navikais ar smegenų traumomis susijusios demencijos, su Hantingtono liga arba Parkinsono liga, arba AIDS susijusios demencijos; kliedesių; atminties praradimo sutrikimo; potrauminio streso sutrikimo; protinio atsilikimo; mokymosi sutrikimo, pavyzdžiui, skaitymo sutrikimo, matematinio sutrikimo, arba raštinės išraiškos sutrikimo; dėmesio stokos/hiperaktyvumo sutrikimo; o su amžiumi susijęs kognityvinis pablogėjimas ir psichiatrinis sutrikimas yra parinktas iš grupės, susidedančios iš šizofrenijos, pavyzdžiui paranojinės, neorganizuotumo, katatoninės, nediferencijuotos, arba likutinės tipo; šizofreniforminio sutrikimo; šizoafektinio sutrikimo, pavyzdžiui, iš kliedesių tipo arba depresijos tipo; kliedesių sutrikimas; bipolinio sutrikimo, pavyzdžiui, I tipo bipolinio sutrikimo, II tipo bipolinio sutrikimo, ir ciklotiminio sutrikimo; medžiagos sukelto psichotinio sutrikimo, pavyzdžiui, psichozė, sukeltos alkoholio, amfetamino, kanapės, kokaino, haliucinogenų, inhaliantų, opioidų arba fenciclidino; paranoidinio tipo asmenybės sutrikimo; ir šizoidinio tipo asmenybės sutrikimo.

7. Junginys pagal 1 punktą ir papildomas junginys, parinktas iš grupės, susidedančios iš sertindolo, olanzapino, risperidono, kvetiapino, aripiprazolo, haloperidolo, klozapino, ziprasidono ir osanetanto kaip jungtinis preparatas, tinkamas vienalaikiam, atskiram arba eiliškam panaudojimui, gydant neurodegeneracinį arba psichiatrinį sutrikimą, kur neurodegeneracinis sutrikimas yra parinktas iš grupės, susidedančios iš Alzheimerio ligos, daugiainfarktinės demencijos, alkoholio demencijos arba su kitais narkotikais susijusios demencijos, su intrakranijiniais navikais ar smegenų traumomis susijusios demencijos, su Hantingtono liga arba Parkinsono liga, arba AIDS susijusios demencijos; kliedesių; atminties praradimo sutrikimo; potrauminio streso sutrikimo; protinio atsilikimo; mokymosi sutrikimo, pavyzdžiui, skaitymo sutrikimo, matematinio sutrikimo, arba raštinės išraiškos sutrikimo; dėmesio stokos/hiperaktyvumo sutrikimo; o su amžiumi susijęs kognityvinis pablogėjimas ir psichiatrinis sutrikimas yra parinktas iš grupės, susidedančios iš šizofrenijos, pavyzdžiui paranojinės, neorganizuotumo, katatoninės, nediferencijuotos, arba likutinės tipo; šizofreniforminio sutrikimo; šizoafektinio sutrikimo, pavyzdžiui, iš kliedesių tipo arba depresijos tipo; kliedesių sutrikimas; bipolinio sutrikimo, pavyzdžiui, I tipo bipolinio sutrikimo, II tipo bipolinio sutrikimo, ir ciklotiminio sutrikimo; medžiagos sukelto psichotinio sutrikimo, pavyzdžiui, psichozė, sukeltos alkoholio, amfetamino, kanapės, kokaino, haliucinogenų, inhaliantų, opioidų arba fenciclidino; paranoidinio tipo asmenybės sutrikimo; ir šizoidinio tipo asmenybės sutrikimo.

8. Junginys pagal 1 punktą, tinkamas naudoti gydant neurodegeneracinį arba psichiatrinį sutrikimą, kur nerodegeneracinis sutrikimas yra parinktas iš grupės, susidedančios iš Alzheimerio ligos, daugiainfarktinės demencijos, alkoholio demencijos arba su kitais narkotikais susijusios demencijos, su intrakranijiniais navikais ar smegenų traumomis susijusios demencijos, su Hantingtono liga arba Parkinsono liga, arba AIDS susijusios demencijos; kliedesių; atminties praradimo sutrikimo; potrauminio streso sutrikimo; protinio atsilikimo; mokymosi sutrikimo, pavyzdžiui, skaitymo sutrikimo, matematinio sutrikimo, arba raštinės išraiškos sutrikimo; dėmesio stokos/hiperaktyvumo sutrikimo; o su amžiumi susijęs kognityvinis pablogėjimas ir psichiatrinis sutrikimas yra parinktas iš grupės, susidedančios iš šizofrenijos, pavyzdžiui paranojinės, neorganizuotumo, katatoninės, nediferencijuotos, arba likutinės tipo; šizofreniforminio sutrikimo; šizoafektinio sutrikimo, pavyzdžiui, iš kliedesių tipo arba depresijos tipo; kliedesių sutrikimas; bipolinio sutrikimo, pavyzdžiui, I tipo bipolinio sutrikimo, II tipo bipolinio sutrikimo, ir ciklotiminio sutrikimo; medžiagos sukelto psichotinio sutrikimo, pavyzdžiui, psichozė, sukeltos alkoholio, amfetamino, kanapės, kokaino, haliucinogenų, inhaliantų, opioidų arba fenciclidino; paranoidinio tipo asmenybės sutrikimo; ir šizoidinio tipo asmenybės sutrikimo.

---

(51) Int.Cl. ***C07D 403/12*** (2006.01)
C07D 407/12 (2006.01)
C07D 409/12 (2006.01)
A61K 31/4155 (2006.01)
A61P 29/00 (2006.01)

(11) **2668181**

(96) 12700695.5

(96) 2012 01 20

(97) 2013 12 04

(97) 2014 11 05

(86) PCT/EP2012/050830

(86) 2012 01 20

(87) WO 2012/101043

(87) 2012 08 02

(30) 11151876, 2011 01 24, EP

(72) ANDERSKEWITZ, Ralf, DE
MARTYRES, Domnic, DE
OOST, Thorsten, DE
RIST, Wolfgang, DE
SEITHER, Peter, DE

(73) Boehringer Ingelheim International GmbH, 55216 Ingelheim, DE

(74) Reda ŽABOLIENĖ, 7, Advokatės Redos Žabolienės kontora METIDA, Verslo centras VERTAS, Gynėjų g. 16, LT-01109 Vilnius, LT

(54) Pirazolo junginiai, kaip CRTH2 antagonistai

Apibrėžties punktai: 23, brėžiniai: 0.

(57) 1. Pirazolo junginiai, kurių formulė (Ia) arba (Ib) ir jų farmaceutiniu požiūriu priimtinos druskos:

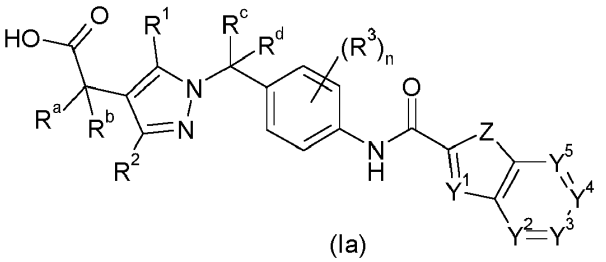

(Ia)

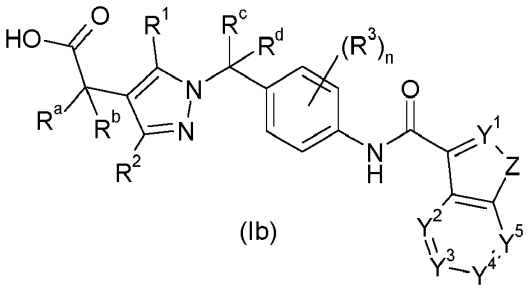

(Ib)

kur:

R^a ir R^b nepriklausomai yra parinktos iš vandenilio, hidroksi, halogeno, C_1-C_6-alkilo, C_1-C_6 haloalkilo, C_1-C_6-alkoksi, C_1-C_6-haloalkoksi ir C_3-C_8-cikloalkilo arba R^a ir R^b kartu su anglies atomu, prie kurio jos yra prisijungusios, gali sudaryti karbonilo grupę, arba R^a ir R^b kartu su anglies atomu, prie kurio jos yra prisijungusios, 3-8-narį žiedą, kur minėtas žiedas gali turėti 1 arba 2 heteroatomus, parinktus iš O, N ir S, kaip žiedo narius, ir kur minėto žiedo nariai pasirinktinai gali būti nepriklausomai pakeisti hidroksi, halogenu, C_1-C_6-alkilu, C_1-C_6-haloalkilu, C_1-C_6-alkoksi, C_1-C_6-haloalkoksi ir C_3-C_8-cikloalkilu;

R^c ir R^d nepriklausomai yra parinktos iš vandenilio, hidroksi, halogeno, C_1-C_6-alkilo, C_1-C_6-haloalkilo, C_1-C_6-alkoksi, C_1-C_6-haloalkoksi ir C_3-C_8-cikloalkilo, arba R^c ir R^d kartu su anglies atomu, prie kurio jos yra prisijungusios, gali sudaryti karbonilo grupę, arba R^c ir R^d kartu su anglies atomu, prie kurio jos yra prisijungusios, 3-8-narį žiedą, kur minėtas žiedas gali turėti 1 arba 2 heteroatomus, parinktus iš O, N ir S, kaip žiedo narius, ir kur minėto žiedo nariai pasirinktinai gali būti nepriklausomai pakeisti hidroksi, halogenu, C_1-C_6-alkilu, C_1-C_6-haloalkilu, C_1-C_6-alkoksi, C_1-C_6-haloalkoksi ir C_3-C_8-cikloalkilu;

Y^1, Y^2, Y^3, Y^4 ir Y^5 nepriklausomai yra parinktos iš N ir CR^y, kur kiekviena R^y nepriklausomai yra parinkta iš H, hidroksi, halogeno, ciano, nitro, SF_5, $C(O)NR^fR^g$, C_1-C_6-alkilo, hidroksi-C_1-C_6-alkilo, C_1-C_6-alkoksi-C_1-C_6-alkilo, C_3- C_8-cikloalkilo, C_1-C_6-haloalkilo, C_1-C_6-alkoksi, C_1-C_6-alkoksi-C_1-C_6-alkoksi, C_1-C_6-haloalkoksi, C_3-C_8-cikloalkoksi, C_1-C_6-alkilamino, di-C_1-C_6-alkilamino, C_1-C_6-alkilsulfonilo, fenilo, fenoksi, 5- arba 6-nario heterociklilo ir 5- arba 6-nario heterocikliloksi, kur R^f ir R^g nepriklausomai viena nuo kitos yra parinktos iš H, C_1-C_6-alkilo, C_1-C_6-haloalkilo, C_3-C_8-cikloalkilo, C_3-C_8-cikloalkenilo ir 5- arba 6-nario heterociklilo arba R^f ir R^g kartu su azoto atomu, prie kurio jos yra prisijungusios, sudaro ciklinį aminą, kuris gali apimti papildomus heteroatomus, parinktus iš O, N ir S, kaip žiedo narius;

Z yra parinkta iš O, S ir NR^z, kur R^z yra H, C_1-C_6-alkilas arba benzilas;

R^1 ir R^2 nepriklausomai viena nuo kitos yra parinktos iš H, halogeno, C_1-C_6-alkilo, C_2-C_6-alkenilo, C_2-C_6-alkinilo, C_1-C_6-alkoksi, C_1-C_6-alkiltio, $-NR^fR^g$, C_3-C_8-cikloalkilo, C_3-C_8-cikloalkil-C_1-C_6-alkilo, C_3-C_8-cikloalkil-C_2-C_6-alkenilo, C_3-C_8-cikloalkenilo, C_3-C_8-cikloalkenil-C_1-C_6-alkilo, C_3-C_8-cikloalkenil-C_2-C_6-alkenilo, fenilo, fenil-C_1-C_6-alkilo, fenil-C_2-C_6-alkenilo, naftilo, naftil-C_1-C_6-alkilo, naftil-C_2-C_6-alkenilo, heterociklilo, heterociklil-C_1-C_6-alkilo ir heterociklil-C_2-C_6-alkenilo, kur

C_1-C_6-alkilo, C_2-C_6-alkenilo ir C_2-C_6-alkinilo liekanos aukščiau minėtuose radikaluose R^1 ir R^2 yra nepakeistos arba perneša mažiausiai vieną pakaitą, parinktą iš hidroksi, halogeno, ciano, nitro, C_1-C_6-alkoksi, C_1-C_6-haloalkoksi, C_1-C_6-alkilamino, di-C_1-C_6-alkilamino ir C_1-C6-alkilsulfonilo ir/arba

kur du radikalai, prisijungę prie minėto C_1-C_6-alkilo, C_2-C_6-alkenilo ir C_2-C_6-alkinilo liekanų to paties anglies atomo aukščiau minėtuose radikaluose R^1 ir R^2, kartu suminėtu anglies atomu gali sudaryti karbonilo grupę ir kur C_3-C_8-cikloalkilo, cikloalkenilo, fenilo, naftilo ir heterociklilo liekanos aukščiau minėtuose radikaluose R^1 ir R^2 yra nepakeistos arba perneša mažiausiai vieną pakaitą, parinktą iš hidroksi, halogeno, ciano, nitro, C_1-C_6-alkilo, C_3-C_8-cikloalkilo, C_1-C_6-haloalkilo, C_1-C_6-alkoksi, C_1-C_6-haloalkoksi, C_1-C_6-alkilamino, di-C_1-C_6-alkilamino, C_1-C_6-alkilsulfonilo, fenilo ir 5- arba 6-nario hetarilo ir/arba

kur du radikalai, prisijungę prie radicalų R^1 ir R^2 minėtų C_3-C_8-cikloalkilo, C_3-C_8-cikloalkenilo ir heterociklilo liekanų to paties anglies atomo, kartu su minėtu anglies atomu gali sudaryti karbonilo grupę ir kur

R^f ir R^g nepriklausomai viena nuo kitos yra parinktos iš H, C_1-C_6-alkilo, C_1-C_6-haloalkilo, C_3-C_8-cikloalkilo, C_3-C_8-cikloalkenilo ir heterociklilo arba

R^f ir R^g kartu su azoto atomu, prie kurio jos yra prisijungusios, sudaro ciklinį aminą, kuris gali turėti papildomą heteroaromą, parinktą iš O, N ir S, kaip žiedo narius;

n yra sveikas skaičius, parinktas iš 0, 1, 2 arba 3; ir

R^3 jeigu yra, nepriklausomai viena nuo kitos yra parinkta iš halogeno, C_1-C_6-alkoksi ir C_1-C_6-haloalkoksi.

2. (Ia) arba (Ib) formulės pirazolo junginiai pagal 1 punktą, kur R^a ir R^b abi yra vandenilis.

3. (Ia) arba (Ib) formulės pirazolo junginiai pagal bet kurį iš ankstesnių punktų, kur R^c ir R^d abi yra vandenilis.

4. (Ia) arba (Ib) formulės pirazolo junginiai pagal bet kurį iš ankstesnių punktų, kur Y^1 yra CR^{y1} arba N, kur R^{y1} turi vieną iš reikšmių, kaip apibūdinta prie R^y pagal 1 punktą.

5. (Ia) arba (Ib) formulės pirazolo junginiai pagal 4 punktą, kur Y^1 yra CR^{y1}.

6. (Ia) arba (Ib) formulės pirazolo junginiai pagal 5 punktą, kur R^{y1} yra parinkta iš H, C_1-C_6-alkilo, C_1-C_6-alkoksi-C_1-C_6-alkilo ir C_1-C_6-haloalkilo.

7. (Ia) arba (Ib) formulės pirazolo junginiai pagal bet kurį iš ankstesnių punktų, kur Y^2 yra CR^{y2}, Y^3 yra CR^{y3}, Y^4 yra CR^{y4} ir Y^5 yra CR^{y5}, kur R^{y2}, R^{y3}, R^{y4} ir R^{y5} nepriklausomai viena nuo kitos turi vieną iš reikšmių, kaip nurodyta prie R^y pagal 1 punktą.

8. (Ia) arba (Ib) formulės pirazolo junginiai pagal 7 punktą, kur R^{y2}, R^{y3}, R^{y4} ir R^{y5} nepriklausomai yra parinktos iš H, halogeno, C_1-C_6-alkoksi, C_1-C_6-alkoksi-C_1-C_6-alkoksi ir C_1-C_6-haloalkoksi.

9. (Ia) arba (Ib) formulės pirazolo junginiai pagal bet kurį iš ankstesnių punktų, kur Z yra O.

10. (Ia) arba (Ib) formulės pirazolo junginiai pagal bet kurį iš 1 – 8 punktų, kur Z yra S.

11. (Ia) arba (Ib) formulės pirazolo junginiai pagal bet kurį iš 1 – 8 punktų, kur Z yra ir NR^z.

12. (Ia) arba (Ib) formulės pirazolo junginiai pagal bet kurį iš ankstesnių punktų, kur R^1 ir R^2 nepriklausomai viena nuo kitos yra parinktos iš H, C_1-C_6-alkilo, C_3-C_8-cikloalkilo, fenilo ir naftilo.

13. (Ia) arba (Ib) formulės pirazolo junginiai pagal 12 punktą, kur R^1 ir R^2 nepriklausomai viena nuo kitos yra parinktos iš H, C_1-C_4-alkilo, C_3-C_6-cikloalkilo ir fenilo.

14. (Ia) arba (Ib) formulės pirazolo junginiai pagal 13 punktą, kur R^1 ir R^2 yra parinktos iš C_1-C_4-alkilo.

15. (Ia) arba (Ib) formulės pirazolo junginiai pagal bet kurį iš ankstesnių punktų, kur n yra 0 arba 1.

16. (Ia) arba (Ib) formulės pirazolo junginiai pagal bet kurį iš ankstesnių punktų, kur R^3, jeigu yra, nepriklausomai yra parinkta iš halogeno.

17. (Ia) formulės pirazolo junginiai pagal bet kurį iš ankstesnių punktų, kur pirazolo junginiai yra parinkti iš junginių, kurių formulė (Ia'):

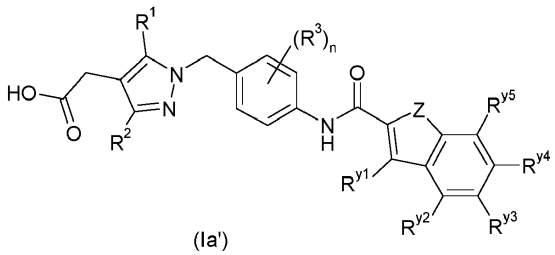

(Ia')

kur Z, R^1, R^2, R^3, R^{y1}, R^{y2}, R^{y3}, R^{y4} ir R^{y5} turi vieną iš reikšmių, nurodytų bet kuriame iš ankstesnių punktų ir n yra 0 arba 1.

18. (Ib) formulės pirazolo junginiai pagal bet kurį iš 1 – 16 punktų, kur pirazolo junginiai yra parinkti iš junginių, kurių bendra formulė (Ib'):

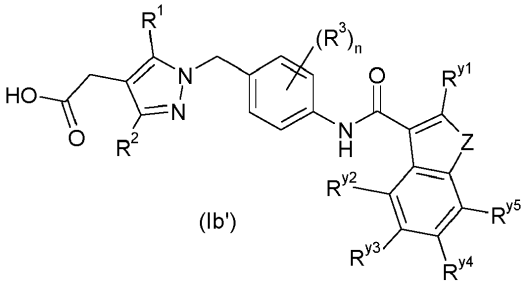

(Ib')

kur Z, R^1, R^2, R^3, R^{y1}, R^{y2}, R^{y3}, R^{y4} ir R^{i5} turi vieną iš reikšmių, nurodytų bet kuriame iš ankstesnių punktų ir n yra 0 arba 1.

19. (Ia) arba (Ib) formulės pirazolo junginiai pagal bet kurį iš ankstesnių punktų, skirti panaudoti kaip vaistai.

20. (Ia) arba (Ib) formulės pirazolo junginiai pagal bet kurį iš 1 – 18 punktų, skirti panaudoti ligų, susijusių su CRT2 aktyvumu, gydymui.

21. (Ia) arba (Ib) formulės pirazolo junginiai pagal bet kurį iš 1 – 18 punktų, skirti panaudoti te uždegiminių, infekcinių ir imunoreguliacinių susirgimų, respiracinių arba skrandžio-žarnyno ligų arba sutrikimų, sąnarių uždegiminių ligų ir nosies-ryklės, akių ir odos alerginių ligų prevencijai ir/arba gydymui.

22. Farmacinės kompozicijos, turinčios vieną arba daugiau (Ia) arba (Ib) formulės pirazolo junginių pagal bet kurį iš 1 – 18 punktų.

23. Farmacinės kompozicijos, turinčios vieną arba daugiau (Ia) arba (Ib) formulės pirazolo junginių pagal bet kurį iš 1 – 18 punktų derinyje su viena arba daugiau aktyvių medžiagų, parinktų iš betamimetikų, anticholinergikų, kortikosteroidų, PDE4 inhibitorių, LTD4 antagonistų, EGFR inhibitorių, CCR3 antagonistų, CCR5 antagonistų, CCR9 antagonistų, 5-LO inhibitorių, histamino receptorių antagonistų, SIK inhibitorių ir sulfonamidų.

(51) Int.Cl. ***C07D 403/14*** (2006.01)
C07D 401/14 (2006.01)
C07D 417/14 (2006.01)
A61K 31/4025 (2006.01)
A61K 31/4178 (2006.01)
A61K 31/4184 (2006.01)
A61K 31/4196 (2006.01)
A61K 31/4439 (2006.01)
A61P 31/14 (2006.01)

(11) **2455376**

(96) 12155991.8

(96) 2010 06 10

(97) 2012 05 23

(97) 2014 11 26

(30) 186291 P, 2009 06 11, US
242836 P, 2009 09 16, US
243596 P, 2009 09 18, US

(72) Randolph, John T., US
Matulenko, Mark A., US
Keddy, Ryan G., US
Jinkerson, Tammie K., US
Hutchinson, Douglas K., US
Flentge, Charles A., US
Wagner, Rolf, US
Maring, Clarence J., US
Tufano, Michael D., US
Betebenner, David A., US
Rockway, Todd W., US
Degoey, David A., US
Liu, Dachun, US
Pratt, John K., US
Sarris, Kathy, US
Woller, Kevin R., US
Wagaw, Seble H., US
Califano, Jean C., US
Li, Wenke, US
Caspi, Daniel D., US
Bellizzi, Mary, E., US
Gao, Yi, US
Kati, Warren M., US
Hutchins, Charles W., US
Donner, Pamela L., US
Krueger, Allan C., US
Motter, Christopher E, US
Nelson, Lissa T., US
Patel, Sachin V., US

(73) AbbVie Bahamas Ltd., New Providence, Nassau, BS

(74) Reda ŽABOLIENĖ, 7, Advokatės Redos Žabolienės kontora METIDA, Verslo centras VERTAS, Gynėjų g. 16, LT-01109 Vilnius, LT

(54) Heterocikliniai junginiai, kaip hepatito C viruso (HCV) inhibitoriai

Apibrėžties punktai: 12, brėžiniai: 0.

(57) 1. Junginys, kurio formulė I_B, arba jo farmaciniu požiūriu priimtina druska:

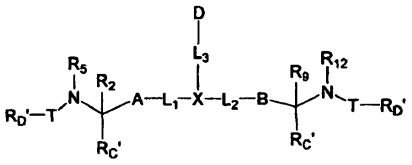

I_B

kurioje:

X yra 3-12-naris heterociklas ir pasirinktinai yra pakeistas viena arba daugiau R_A;

L_1 ir L_2 kiekviena yra nepriklausomai parinkta iš jungties; arba C_1-C_6alkilenas, C_2-C_6alkenilenas arba C_2-C_6alkinilenas, kiekvienas iš kurių yra nepriklausomai pasirinktinai pakeistas kiekvienu atveju viena arba daugiau R_L;

L_3 yra jungtis arba -L_S-K-L_S'-, kurioje K yra parinkta iš jungties, -O-, -S-, -N(R_B)-, - C(O)-, -S(O)$_2$-, -S(O)-, -OS(O)-, -OS(O)$_2$-, -S(O)O-, -S(O)O-, -C(O)O-, -OC(O)-, -OC(O)O-, -C(O)N(R_B)-, -N(R_B)C(O)-, -N(R_B)C(O)O-, - OC(O)N(R_B)-, -N(R_B)S(O)-, -N(R_B)S(O)$_2$-, -S(O)N(R_B)-, -S(O)$_2$N(R_B)-, - C(O)N(R_B)C(O)-, -N(R_B)C(O)N(R_B')-, -N(R_B)SO$_2$N(R_B')- arba - N(R_B)S(O)N(R_B')-;

A yra:

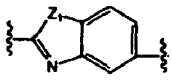

arba:

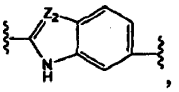

,

ir pasirinktinai yra pakeista viena arba daugiau R_A;

B yra:

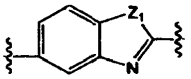

arba:

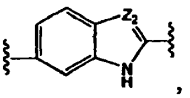

,

ir pasirinktinai yra pakeista viena arba daugiau R_A;

Z_1 yra nepriklausomai parinkta kiekvienu atveju iš O, S, NH arba CH_2;

Z_2 yra nepriklausomai parinkta kiekvienu atveju iš N arba CH;

D yra C_3-C_{12}karbociklas arba 3-12-naris heterociklas, kuris yra pakeistas J ir pasirinktinai pakeistas viena arba daugiau R_A, kur J yra C_3-C_{12}karbociklas arba 3-12-naris heterociklas ir pasirinktinai yra pakeistas viena arba daugiau R_A arba J yra -SF_5;

R_C' kiekviena yra nepriklausomai parinkta iš R_C;

R_D' kiekviena yra nepriklausomai parinkta iš R_D;

R_2 ir R_5, paimtos kartu su atomais, prie kurių jos yra prisijungusios, sudaro 3-12-narį heterociklą, kuris pasirinktinai yra pakeistas viena arba daugiau R_A; ir

R_9 ir R_{12}, paimtos kartu su atomais, prie kurių jos yra prisijungusios, sudaro 3-12-narį heterociklą, kuris pasirinktinai yra pakeistas viena arba daugiau R_A;

T yra nepriklausomai parinkta kiekvienu atveju iš jungties, -L_S-, -L_S-M-L_S'- arba - L_S-M-L_S'-M'-L_S"-, kurioje M ir M' kiekviena yra nepriklausomai parinkta kiekvienu atveju iš jungties, -O-, -S-, -N(R_B)-, -C(O)-, -$S(O)_2$-, -S(O)-, -OS(O)-, - $OS(O)_2$-, -$S(O)_{2O}$-, -S(O)O-, -C(O)O-, -OC(O)-, -OC(O)O-, -C(O)N(R_B)-, -N(R_B)C(O)-, -N(R_B)C(O)O-, -OC(O)N(R_B)-, -N(R_B)S(O)-, -N(R_B)$S(O)_2$-, - S(O)N(R_B)-, -$S(O)_2$N(R_B)-, -C(O)N(R_B)C(O)-, -N(R_B)C(O)N(R_B')-, - N(R_B)SO_2N(R_B')-, -N(R_B)S(O)N(R_B')-, C_3-C_{12}karbociklo arba 3-12-nario heterociklo, ir kur minėtas C_3-C_{12}karbociklas ir 3-12-naris heterociklas kiekvienas yra nepriklausomai pasirinktinai pakeistas kiekvienu atveju viena arba daugiau R_A;

R_D kiekviena yra nepriklausomai parinkta kiekvienu atveju iš vandenilio arba $R_{A;}$

R_A yra nepriklausomai parinkta kiekvienu atveju iš halogeno, nitro, okso, fosfonoksi, fosfono, tiokso, ciano arba -L_S-R_E, kur dvi gretimos R_A, paimtos kartu su atomais, prie kurių jos yra prisijungusios, ir bet kuriais atomais tarp atomų, prie kurių jos yra prisijungusios, gali pasirinktinai sudaryti karbociklą arba heterociklą;

R_B ir R_B' kiekviena yra nepriklausomai parinkta kiekvienu atveju iš vandenilio; arba C_1-C_6alkilo, C_2-C_6alkenilo arba C_2-C_6alkinilo, kiekvienas iš kurių yra nepriklausomai pasirinktinai pakeistas kiekvienu atveju vienu arba daugiau pakaitų, parinktų iš halogeno, hidroksi, merkapto, amino, karboksi, nitro, okso, fosfonoksi, fosfono, tiokso, formilo, ciano arba 3-6-nario karbociklo arba heterociklo; arba 3-6-nario karbociklo arba heterociklo; kur kiekvienas 3-6-naris karbociklas arba heterociklas, esantis R_B arba R_B', yra nepriklausomai pasirinktinai pakeistas kiekvienu atveju vienu arba daugiau pakaitų, parinktų iš halogeno, hidroksi, merkapto, amino, karboksi, nitro, okso, fosfonoksi, fosfono, tiokso, formilo, ciano, C_1-C_6alkilo, C_2-C_6alkenilo, C_2-C_6alkinilo, C_1-C_6haloalkilo, C_2-C_6haloalkenilo arba C_2-C_6haloalkilo;

R_C yra nepriklausomai parinkta kiekvienu atveju iš vandenilio, halogeno, hidroksi, merkapto, amino, karboksi, nitro, okso, fosfonoksi, fosfono, tiokso, formilo arba ciano; arba C_1-C_6alkilo, C_2-C_6alkenilo arba C_2-C_6alkinilo, kiekvienas iš kurių yra nepriklausomai pasirinktinai pakeistas kiekvienu atveju vienu arba daugiau pakaitų, parinktų iš halogeno, hidroksi, merkapto, amino, karboksi, nitro, okso, fosfonoksi, fosfono, tiokso, formilo, ciano arba 3-6-nario karbociklo arba heterociklo; arba 3-6-nario karbociklo arba heterociklo; kur kiekvienas 3-6-naris karbociklas arba heterociklas, esantis R_C, yra nepriklausomai pasirinktinai pakeistas kiekvienu atveju vienu arba daugiau pakaitų, parinktų iš halogeno, hidroksi, merkapto, amino, karboksi, nitro, okso, fosfonoksi, fosfono, tiokso, formilo, ciano, C_1-C_6alkilo, C_2-C_6alkenilo, C_2-C_6alkinilo, C_1-C_6haloalkilo, C_2-C_6haloalkenilo arba C_2-C_6haloalkinilo;

R_E yra nepriklausomai parinkta kiekvienu atveju iš -O-R_S, -S-R_S, -O(O)R_S, - OC(O)R_S, --C(O)OR_S, -N($R_S$$R_S$'), -S(O)$R_S$, -$SO_2R_S$, -C(O)N($R_S$$R_S$'), - N($R_S$)C(O)$R_S$', -N($R_S$)C(O)N($R_S$'$R_S$"), -N($R_S$)$SO_2R_S$', -$SO_2$N($R_S$$R_S$'), - N($R_S$)$SO_2$N($R_S$'$R_S$"), -N($R_S$)S(O)N($R_S$'$R_S$"), -OS(O)-$R_S$, -$OS(O)_2$-$R_S$, - $S(O)_2OR_S$, -S(O)OR_S, -OC(O)OR_S, -N(R_S)C(O)OR_S', -OC(O)N($R_S$$R_S$'), - N($R_S$)S(O)-$R_S$', -S(O)N($R_S$$R_S$') arba -C(O)N($R_S$)C(O)-$R_S$'; arba C_1-C_6alkilo, C_2-C_6alkenilo arba C_2-C_6alkinilo, kiekvienas iš kurių yra nepriklausomai pasirinktinai pakeistas kiekvienu atveju vienu arba daugiau pakaitų, parinktų iš halogeno, hidroksi, merkapto, amino, karboksi, nitro, okso, fosfonoksi, fosfono, tiokso, formilo arba ciano; arba C_3-C_6karbociklo arba 3-6-nario heterociklo, kiekvienas iš kurių yra nepriklausomai pasirinktinai pakeistas kiekvienu atveju vienu arba daugiau pakaitų, parinktų iš halogeno, hidroksi, merkapto, amino, karboksi, nitro, okso, fosfonoksi, fosfono, tiokso, formilo, ciano, C_1-C_6alkilo, C_2-C_6alkenilo, C_2-C_6alkinilo, C_1-C_6haloalkilo, C_2-C_6haloalkenilo arba C_2-C_6haloalkinilo;

R_L yra nepriklausomai parinkta kiekvienu atveju iš halogeno, nitro, okso, fosfonoksi, fosfono, tiokso, ciano, -O-R_S, -S-R_S, -C(O)R_S, -OC(O)R_S, - C(O)OR_S, -N($R_S$$R_S$'), -S(O)$R_S$, -$SO_2R_S$, -C(O)N($R_S$$R_S$') arba -N($R_S$)C(O)$R_S$'; arba C_3-C_6karbociklo arba 3-6-nario heterociklo, kiekvienas iš kurių yra nepriklausomai pasirinktinai pakeistas kiekvienu atveju vienu arba daugiau pakaitų, parinktų iš halogeno, hidroksi, merkapto, amino, karboksi, nitro, okso, fosfonoksi, fosfono, tiokso, formilo, ciano, C_1-C_6alkilo, C_2-C_6alkenilo, C_2-C_6alkinilo, C_1-C_6haloalkilo, C_2-C_6haloalkenil arba C_2-C_6haloalkinilo;

L_S, Ls' ir L_S" kiekviena yra nepriklausomai parinkta kiekvienu atveju iš jungties; arba C_1-C_6alkileno, C_2-C_6alkenileno arba C_2-C_6alkinileno, kiekvienas iš kurių yra nepriklausomai pasirinktinai pakeistas kiekvienu atveju viena arba daugiau R_L; ir

R_S, R_S' ir R_S" kiekviena yra nepriklausomai parinkta kiekvienu atveju iš vandenilio; C_1-C_6alkilo, C_2-C_6alkenilo arba C_2-C_6alkinilo, kiekvienas iš kurių yra nepriklausomai pasirinktinai pakeistas kiekvienu atveju vienu arba daugiau pakaitų, parinktų iš halogeno, hidroksi, merkapto, amino, karboksi, nitro, okso, fosfonoksi, fosfono, tiokso, formilo, ciano arba 3-6-nario karbociklo arba heterociklo; arba 3-6-nario karbociklo arba heterociklo; kur kiekvienas 3-6-naris karbociklas arba heterociklas, esantis R_S, R_S' arba R_S" yra nepriklausomai pasirinktinai pakeistas kiekvienu atveju vienu arba daugiau pakaitų, parinktų iš halogeno, hidroksi, merkapto, amino, karboksi, nitro, okso, fosfonoksi, fosfono, tiokso, formilo, ciano, C_1-C_6alkilo, C_2-C_6alkenilo, C_2-C_6alkinilo, C_1-C_6haloalkilo, C_2-C_6haloalkenilo arba C_2-C_6haloalkinilo.

2. Junginys arba druska pagal 1 punktą, kuriame A yra:

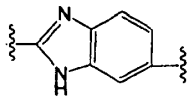

ir pasirinktinai yra pakeista viena arba daugiau R_A; ir B yra:

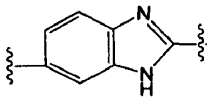

ir pasirinktinai yra pakeista viena arba daugiau R_A.

3. Junginys arba druska pagal 1 punktą, kuriame:
A yra:

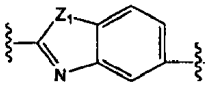

arba:

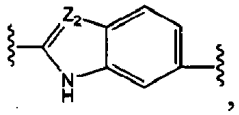

ir pasirinktinai yra pakeista viena arba daugiau R_A;
B yra:

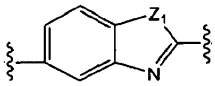

arba:

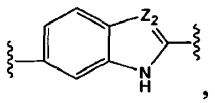

ir pasirinktinai yra pakeista viena arba daugiau R_A;
D yra C_5-C_6karbociklas arba 5-6-naris heterociklas, kuris yra pakeistas J ir pasirinktinai yra pakeistas viena arba daugiau R_A;
Z_1 yra nepriklausomai parinkta kiekvienu atveju iš O, S, NH arba CH_2;
Z_2 yra nepriklausomai parinkta kiekvienu atveju iš N arba CH;
L_1, L_2, ir L_3 yra jungtis;
T-R_D' yra nepriklausomai parinkta kiekvienu atveju iš -C(O)-L_I'-N(R_B)C(O)-L_S"-R_D' arba -C(O)-L_I'-N(R_B)C(O)O-L_S"-R_D', kurioje L_I' yra C_1-C_6alkilenas ir pasirinktinai pakeistas vienu arba daugiau pakaitų, parinktų iš R_L.

4. Junginys arba druska pagal 1 punktą, kuriame:
A yra:

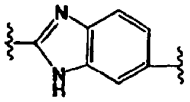

ir pasirinktinai yra pakeista viena arba daugiau R_A;
B yra:

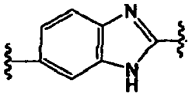

ir pasirinktinai yra pakeista viena arba daugiau R_A.
D yra C_5-C_6karbociklas arba 5-6-naris heterociklas, kuris yra pakeistas J ir pasirinktinai yra pakeistas viena arba daugiau R_A;
J yra C_3-C_6karbociklas arba 3-6-naris heterociklas ir pasirinktinai yra pakeistas viena arba daugiau R_A.
X yra:

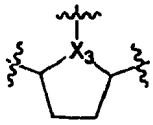

ir pasirinktinai yra pakeistas viena arba daugiau R_A, kur X_3 yra Nir yra tiesiogiai prisijungusi prie -L_3-D;
L_1, L_2 ir L_3 yra jungtis; ir
-T-R_D' kiekviena yra nepriklausomai parinkta iš -C(O)-L_I'-R_D', -C(O)O-L_I'-R_D", - C(O)-L_I'-N(R_B)C(O)-LS"-R_D', -C(O)-L_I'-N(R_B)C(O)O-L_S"-R_D', - N(R_B)C(O)-L_I'-N(R_B)C(O)-L_S"-R_D', -N(R_B)C(O)-L_I'-N(R_B)C(O)O-L_S"-R_D' arba -N(R_B)C(O)-L_I'-N(R_B)-L_S"-R_D', ir kur L_I' kiekviena yra nepriklausomai L_S'.

5. Junginys arba druska pagal 4 punktą, kuriame -T-R_D' kiekviena yra nepriklausomai parinkta iš -C(O)-L_I'-N(R_B)C(O)-R_D' arba -C(O)-L_I'-N(R_B)C(O)O-R_D'; ir R_2 ir R_5, paimtos kartu su atomais, prie kurių jos yra prisijungusios, sudaro:

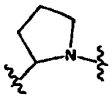

kuri pasirinktinai yra pakeista viena arba daugiau R_A; ir R_9 ir R_{12}, paimtos kartu su atomais, prie kurių jos yra prisijungusios, sudaro:

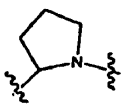

kuri pasirinktinai yra pakeista viena arba daugiau R_A.

6. Junginys arba druska pagal 5 punktą, kuriame D yra:

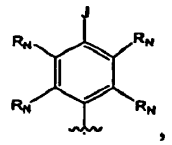

ir kiekviena R_N yra nepriklausomai parinkta iš R_D, ir J yra C_3-C_6karbociklas arba 3-6-naris heterociklas ir pasirinktinai yra pakeistas viena arba daugiau R_A.

7. Junginys arba druska pagal 1 punktą, kuriame:

D yra C_5-C_6karbociklas arba 5-6-naris heterociklas, kuris yra pakeistas J ir pasirinktinai pakeistas viena arba daugiau R_A,

J yra C_3-C_6karbociklas arba 3-6-naris heterociklas ir pasirinktinai yra pakeistas viena arba daugiau R_A;

L_1 ir L_2 kiekviena yra nepriklausomai jungtis arba C_1-C_6alkilenas ir L_3 yra jungtis, C_1-C_6alkilenas arba -C(O)-, ir L_1, L_2, ir L_3 kiekviena yra nepriklausomai pasirinktinai pakeista viena arba daugiau R_L;

T yra nepriklausomai parinkta kiekvienu atveju iš -C(O)-L_I'-N(R_B)C(O)-L_S"- arba -C(O)-L_I'-N(R_B)C(O)O-L_S"-, kurioje L_I' yra C_1-C_6alkilenas ir pasirinktinai pakeista viena arba daugiau pakaitų, parinktų iš R_L.

8. Junginys arba druska pagal 7 punktą, kuriame L_1, L_2, ir L_3 yra jungtis.

9. Junginys arba druska pagal 7 punktą, kuriame D yra:

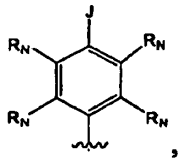

kurioje kiekviena R_N yra nepriklausomai parinkta iš R_D.

10. Junginys arba druska pagal 7 punktą, kuriame L_1, L_2, ir L_3 yra jungtis ir D yra:

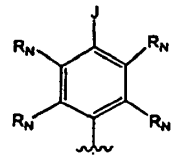

ir kur kiekviena R_N yra nepriklausomai parinkta iš R_D.

11. Junginys arba druska pagal 1 punktą, kuriame minėtas junginys yra metilo {(2S)-1-[(2S)-2-{5-[(2R,5R)-1-[3-fluor-4-(piperidin-1-il)fenil]-5-{2-[(2S)-1-{(2S)-2-[(metoksikarbonil)amino]-3-metilbutanoil}pirolidin-2-il]-1H-benzimidazol-5-il}pirolidin-2-il]-1H-benzimidazol-2-il}pirolidin-1-il]-3-metil-1-oksobutan-2-il}karbamatas.

12. Farmacinė kompozicija, apimanti junginį pagal 11 punktą.

(51) Int.Cl. ***C07D 417/12*** (2006.01)
C07D 417/14 (2006.01)
C07D 471/04 (2006.01)
C07D 487/04 (2006.01)
A61K 31/427 (2006.01)
A61P 9/06 (2006.01)
A61P 9/10 (2006.01)

(11) **2567958**

(96) 11306128.7

(96) 2011 09 12

(97) 2013 03 13

(97) 2014 10 29

(72) Czechtizky, Werngard, DE
Weston, John, DE
Rackelmann, Nils, DE
Podeschwa, Michael, DE
Arndt, Petra, DE
Wirth, Klaus, DE
Goegelein, Heinz, DE
Ritzeler, Olaf, DE
Kraft, Volker, DE
Bellevergue, Patrice, DE
McCort, Gary, DE

(73) SANOFI, 75008 Paris, FR

(74) Reda ŽABOLIENĖ, 7, Advokatės Redos Žabolienės kontora METIDA, Verslo centras VERTAS, Gynėjų g. 16, LT-01109 Vilnius, LT

(54) Pakeistieji 2-(chroman-6-iloksi)-tiazolai ir jų panaudojimas, kaip vaistų

Apibrėžties punktai: 20, brėžiniai: 0.

(57) 1. I formulės junginys bet kurios iš jo stereoizomerinių formų arba stereoizomerinių formų mišinys bet kuriuo santykiu, arba jo farmaciniu požiūriu priimtina druska:

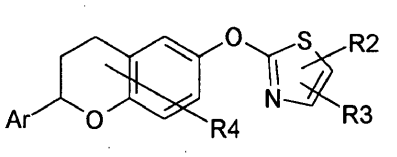

I

kur:

Ar yra parinkta iš eilės, susidedančios iš fenilo ir 5-nario arba 6-nario monociklinio aromatinio heterociklo, kur visi jie yra nepakeisti arba pakeisti vienu arba daugiau identiškų arba skirtingų R1 pakaitų, kur heterociklas apima 1 arba 2 identiškus arba skirtingus žiedo heteroatomus, parinktų iš eilės, susidedančios iš azoto, deguonies ir sieros, ir yra prisijungęs per žiedo anglies atomą;

R1 yra parinkta iš eilės, susidedančios iš halogeno, (C_1-C_6)-alkilo, (C_3-C_7)-cikloalkilo, (C_3-C_7)-cikloalkil-(C_1-C_4)-alkil-, fenilo, Het1, HO-, (C_1-C_6)-alkil-O-, (C_3-C_7)-cikloalkil-O, (C_3-C_7)-cikloalkil-(C_1-C_4)-alkil-O-, fenil-O-, Het1-O- ir (C_1-C_6)-alkil-S(O)$_n$-, ir dvi R1 grupės, prisijungusios prie gretimų žiedo anglies

atomų, esančių Ar, kartu su jas pernešančiais anglies atomais, gali sudaryti 5-narį - 7-narį mono-nesotų žiedą, kuris apima 0, 1 arba 2 identiškus arba skirtingus žiedo heteroatomus, parinktus iš eilės, susidedančios iš azoto, deguonies ir sieros, ir kuris yra nepakeistas arba pakeistas vienu arba daugiau identiškų arba skirtingų pakaitų, parinktų iš eilės, susidedančios iš fluoro ir (C_1-C_4)-alkilo;

R2 yra parinkta iš eilės, susidedančios iš R5-N(R6)-C(O)-, R5-N(R6)-CH_2-, R7-C(O)-NH-CH_2- ir R7-$S(O)_2$-NH-CH_2-;

R3 yra parinkta iš eilės, susidedančios iš vandenilio, halogeno, (C_1-C_4)-alkilo ir (C_1-C_4)-alkil-O-;

R4 yra vandenilis arba vienas arba daugiau identiškų arba skirtingų pakaitų, parinktų iš eilės, susidedančios iš halogeno, (C_1-C_4)-alkilo ir (C_1-C_4)-alkil-O-;

R5 ir R6 nepriklausomai viena nuo kitos yra parinktos iš eilės, susidedančios iš vandenilio, (C_1-C_6)-alkilo, (C_3-C_7)-cikloalkilo, (C_6-C_{10})-bicikloalkilo, fenilo, Het1 ir Het2, kur (C_1-C_6)-alkilas yra nepakeistas arba pakeistas vienu arba daugiau identiškų arba skirtingų R10 pakaitų, ir (C_3-C_7)-cikloalkilas, (C_6-C_{10})-bicikloalkilas ir Het2 visi yra nepakeisti arba pakeisti vienu arba daugiau identiškų arba skirtingų R11 pakaitų,

arba R5 ir R6 grupės, kartu su jas pernešančiu azoto atomu, sudaro 4-narį - 10-narį, monociklinį arba biciklinį, sotų arba dalinai nesotų heterociklą, kuris be azoto atomo, pernešančio R5 ir R6, apima 0 arba 1 papildomą žiedo heteroatomą, parinktą iš eilės, susidedančios iš azoto, deguonies ir sieros, ir kuris yra nepakeistas arba pakeistas vienu arba daugiau identiškų arba skirtingų R12 pakaitų;

R7 yra parinkta iš eilės, susidedančios iš (C_1-C_6)-alkilo, (C_3-C_7)-cikloalkilo, fenilo, Het2 ir Het3, kur (C_1-C_6)-alkilas, (C_3-C_7)-cikloalkilas ir Het2 visi yra nepakeisti arba pakeisti vienu arba daugiau identiškų arba skirtingų R10 pakaitų, ir fenilas ir Het3 visi yra nepakeisti arba pakeisti vienu arba daugiau identiškų arba skirtingų R13 pakaitų;

R10 yra parinkta iš eilės, susidedančios iš R14, fluoro, HO-, okso, (C_1-C_6)-alkil-O-, R15-C(O)-O-, R15-NH-C(O)-O-, HO-S(O)2-O-, $(HO)_2$P(O)-O-, $(HO)_2$P(O)-O-CH_2-O-C(O)-O-, (C_1-C_6)-alkil-S(O)$_n$-, R16-N(R17)-, R18-C(O)-N(R17)-, R16-N(R17)-C(O)-, R19-O-C(O)- ir R16-N(R17)-$S(O)_2$-;

R11 ir R12 nepriklausomai viena nuo kitos yra parinktos iš eilės, susidedančios iš (C_1-C_4)-alkilo, HO-(C_1-C_4)-alkil-, R16-N(R17)-(C_1-C_4)-alkil-, R19-O-C(O)-(C_1-C_4)-alkil-, R14, fluoro, HO-, okso, (C_1-C_6)-alkil-O-, R15-C(O)-O-, R15-NH-C(O)-O-, HO-$S(O)_2$-O-, $(HO)_2$P(O)-O-, $(HO)_2$P(O)-O-CH_2-O-C(O)-O-, (C_1-C_6)-alkil-$S(O)_n$-, R16-N(R17)-, R18-C(O)-N(R17)-, R16-N(R17)-C(O)-, R19-O-C(O)- ir R16-N(R17)-$S(O)_2$-;

R13 yra parinkta iš eilės, susidedančios iš halogeno, (C_1-C_4)-alkilo, HO-, (C_1-C_4)-alkil-O- ir R16-N(R17)-, ir du R13 pakaitai, prisijungę prie gretimų žiedo anglies atomų, esančių R7, kartu su jas pernešančiais anglies atomais, gali sudaryti 5-narį - 7-narį mono-nesotų žiedą, kuris apima 0, 1 arba 2 identiškus arba skirtingus žiedo heteroatomus, parinktų iš eilės, susidedančios iš azoto, deguonies ir sieros, ir kuris yra nepakeistas arba pakeistas vienu arba daugiau identiškų arba skirtingų pakaitų, parinktų iš eilės, susidedančios iš fluoro ir (C_1-C_4)-alkilo,

R14 yra 3-naris - 10-naris, monociklinis arba biciklinis žiedas, kuris yra sotus, dalinai nesotus arba aromatinis ir apima 0, 1, 2, 3 arba 4 identiškus arba skirtingus žiedo heteroatomus, parinktus iš eilės, susidedančios iš azoto, deguonies ir sieros, ir kuris yra nepakeistas arba pakeistas vienu arba daugiau identiškų arba skirtingų R20 pakaitų;

R15 ir R18 nepriklausomai viena nuo kitos yra parinktos iš eilės, susidedančios iš (C_1-C_6)-alkilo, (C_3-C_7)-cikloalkilo, (C_3-C_7)-cikloalkil-(C_1-C_4)-alkil-, fenil-(C_1-C_4)-alkil- ir Het1-(C_1-C_4)-alkil-;

R16 ir R17 nepriklausomai viena nuo kitos yra parinktos iš eilės, susidedančios iš vandenilio, (C_1-C_6)-alkilo, (C_3-C_7)-cikloalkilo, (C_3-C_7)-cikloalkil-(C_1-C_4)-alkil-, fenil-(C_1-C_4)-alkil- ir Het1-(C_1-C_4)-alkil-,

arba R16 ir R17 grupės, kartu su jas pernešančiu azoto atomu, sudaro 4-narį - 7-narį, monociklinį sotų heterociklą, kuris, be azoto atomo, pernešančio R16 ir R17, apima 0 arba 1 papildomą žiedo heteroatomą, parinktą iš eilės, susidedančios iš azoto, deguonies ir sieros, ir kuris yra nepakeistas arba pakeistas vienu arba daugiau identiškų arba skirtingų pakaitų, parinktų iš eilės, susidedančios iš fluoro ir (C_1-C_4)-alkilo;

R19 yra parinkta iš eilės, susidedančios iš vandenilio, (C_1-C_6)-alkilo, (C_3-C_7)-cikloalkilo, (C_3-C_7)-cikloalkil-(C_1-C_4)-alkil-, fenil-(C_1-C_4)-alkil- ir Het1-(C_1-C_4)-alkil-;

R20 yra parinkta iš eilės, susidedančios iš halogeno, (C_1-C_4)-alkilo, HO-(C_1-C_4)-alkil-, (C_3-C_7)-cikloalkilo, HO-, okso, (C_1-C_6)-alkil-O-, R15-C(O)-O-, R15-NH-C(O)-O-, HO-$S(O)_2$-O-, $(HO)_2$P(O)-O-, $(HO)_2$P(O)-O-CH_2-O-C(O)-O-, (C_1-C_6)-alkil-$S(O)_n$-, R16-N(R17)-, R18-C(O)-N(R17)-, R18-O-C(O)-N(R17)-, NC-, R18-C(O)-, R16-N(R17)-C(O)-, R19-O-C(O)- ir R16-N(R17)-$S(O)_2$-;

Het1 yra 5-naris arba 6-naris monociklinis aromatinis heterociklas, apimantis 1 arba 2 identiškus arba skirtingus žiedo heteroatomus, parinktus iš eilės, susidedančios iš azoto, deguonies ir sieros, kuris yra nepakeistas arba pakeistas vienu arba daugiau identiškų arba skirtingų pakaitų, parinktų iš eilės, susidedančios iš halogeno, (C_1-C_4)-alkilo ir (C_1-C_4)-alkil-O-,

Het2 yra 4-naris - 10-naris monociklinis arba biciklinis, sotus arba dalinai nesotus heterociklas, apimantis 1 arba 2 identiškus arba skirtingus žiedo heteroatomus, parinktus iš eilės, susidedančios iš azoto, deguonies ir sieros;

Het3 yra 5-naris - 10-naris monociklinis arba biciklinis aromatinis heterociklas, apimantis 1 arba 2 identiškus arba skirtingus žiedo heteroatomus, parinktus iš eilės, susidedančios iš azoto, deguonies ir sieros;

n yra parinkta iš eilės, susidedančios iš 0, 1 ir 2, kur visi n nariai yra nepriklausomi vienas nuo kito;

kur visos fenilo grupės, nebent nurodyta kitaip, yra nepakeistos arba pakeistos vienu arba daugiau identiškų arba skirtingų pakaitų, parinktų iš eilės, susidedančios iš halogeno, $(C_1$-$C_4)$-alkilo ir -O-$(C_1$-$C_4)$-alkilo;

kur visos cikloalkilo ir bicikloalkilo grupės, nepriklausomai nuo bet kurio iš kitų pakaitų, kurie gali būti cikloalkilo arba bicikloalkilo grupėje, gali būti pakeistos vienu arba daugiau identiškų pakaitų, parinktų iš eilės, susidedančios iš fluoro ir $(C_1$-$C_4)$-alkilo;

kur visos alkilo grupės, nepriklausomai nuo bet kurio iš kitų pakaitų, kurie gali būti alkilo grupėje, gali būti pakeistos vienu arba daugiau fluoro pakaitų.

2. I formulės junginys bet kurios iš jo stereoizomerinių formų arba stereoizomerinių formų mišinys bet kuriuo santykiu, arba jo farmaciniu požiūriu priimtina druska pagal 1 punktą, kur:

Ar yra parinkta iš eilės, susidedančios iš fenilo, tiofenilo, piridinilo ir pirazinilo, kurie visi yra nepakeisti arba pakeisti vienu arba daugiau identiškų arba skirtingų R1 pakaitų;

R1 yra parinkta iš eilės, susidedančios iš halogeno, $(C_1$-$C_6)$-alkilo, $(C_3$-$C_7)$-cikloalkilo, $(C_3$-$C_7)$-cikloalkil-$(C_1$-$C_4)$-alkil-, HO-, $(C_1$-$C_6)$-alkil-O-, $(C_3$-$C_7)$-cikloalkil-O-, $(C_3$-$C_7)$-cikloalkil-$(C_1$-$C_4)$-alkil-O- ir $(C_1$-$C_6)$-alkil-$S(O)_n$-;

R2 yra parinkta iš eilės, susidedančios iš R5-N(R6)-C(O)-, R5-N(R6)-CH_2-, R7-C(O)-NH-CH_2- ir R7-$S(O)_2$-NH-CH_2-;

R3 yra parinkta iš eilės, susidedančios iš vandenilio, halogeno ir $(C_1$-$C_4)$-alkilo;

R4 yra vandenilis arba vienas arba daugiau identiškų arba skirtingų pakaitų, parinktų iš eilės, susidedančios iš halogeno ir $(C_1$-$C_4)$-alkilo;

R5 ir R6 nepriklausomai viena nuo kitos yra parinktos iš eilės, susidedančios iš vandenilio, $(C_1$-$C_6)$-alkilo, $(C_3$-$C_7)$-cikloalkilo, $(C_6$-$C_{10})$-bicikloalkilo ir Het2, kur $(C_1$-$C_6)$-alkilas yra nepakeistas arba pakeistas vienu arba daugiau identiškų arba skirtingų R10 pakaitų, ir $(C_3$-$C_7)$-cikloalkilas, $(C_6$-$C_{10})$-bicikloalkilas ir Het2 visi yra nepakeisti arba pakeisti vienu arba daugiau identiškų arba skirtingų R11 pakaitų,

arba R5 ir R6 grupės kartu su jas pernešančiu azoto atomu sudaro 4-narį - 10-narį, monociklinį arba biciklinį, sotų heterociklą kuris be azoto atomo, pernešančio R5 ir R6, apima 0 arba 1 papildomą žiedo heteroatomą, parinktą iš eilės, susidedančios iš azoto, deguonies ir sieros, ir kuris yra nepakeistas arba pakeistas vienu arba daugiau identiškų arba skirtingų R12 pakaitų;

R7 yra parinkta iš eilės, susidedančios iš $(C_1$-$C_6)$-alkilo, Het2 ir Het3, kur $(C_1$-$C_6)$-alkilas ir Het2 visi yra nepakeisti arba pakeisti vienu arba daugiau identiškų arba skirtingų R10 pakaitų, ir Het3 yra nepakeistas arba pakeistas vienu arba daugiau identiškų arba skirtingų R13 pakaitų;

R10 yra parinkta iš eilės, susidedančios iš R14, fluoro, HO-, okso, $(C_1$-$C_6)$-alkil-O-, R15-C(O)-O-, R15-NH-C(O)-O-, HO-$S(O)_2$-O-, $(HO)_2$P(O)-O-, $(HO)_2$P(O)-O-CH_2-O-C(O)-O-, R16-N(R17)-, R18-C(O)-N(R17)-, R16-N(R17)-C(O)- ir R19-O-C(O)-;

R11 ir R12 nepriklausomai viena nuo kitos yra parinktos iš eilės, susidedančios iš $(C_1$-$C_4)$-alkilo, HO-$(C_1$-$C_4)$-alkil-, R16-N(R17)-$(C_1$-$C_4)$-alkil-, R19-O-C(O)-$(C_1$-$C_4)$-alkil-, fluoro, HO-, okso, $(C_1$-$C_6)$-alkil-O-, R15-C(O)-O-, R15-NH-C(O)-O-, HO-$S(O)_2$-O-, $(HO)_2$P(O)-O-, $(HO)_2$P(O)-O-CH_2-O-C(O)-O-, R16-N(R17)-, R18-C(O)-N(R17)-, R16-N(R17)-C(O)- ir R19-O-C(O)-;

R13 yra parinkta iš eilės, susidedančios iš halogeno, $(C_1$-$C_4)$-alkilo, $(C_1$-$C_4)$-alkil-O- ir R16-N(R17)-;

R14 yra 3-naris - 10-naris, monociklinis arba biciklinis žiedas, kuris yra sotus, dalinai nesotus arba aromatinis ir apima 0, 1, 2 arba 3 identiškus arba skirtingus žiedo heteroatomus, parinktus iš eilės, susidedančios iš azoto, deguonies ir sieros, ir kuris yra nepakeistas arba pakeistas vienu arba daugiau identiškų arba skirtingų R20 pakaitų;

R15 ir R18 nepriklausomai viena nuo kitos yra parinktos iš eilės, susidedančios iš $(C_1$-$C_6)$-alkilo, $(C_3$-$C_7)$-cikloalkilo ir $(C_3$-$C_7)$-cikloalkil-$(C_1$-$C_4)$-alkil-;

R16 ir R17 nepriklausomai viena nuo kitos yra parinktos iš eilės, susidedančios iš vandenilio, $(C_1$-$C_6)$-alkilo, $(C_3$-$C_7)$-cikloalkilo ir $(C_3$-$C_7)$-cikloalkil-$(C_1$-$C_4)$-alkil-,

arba R16 ir R17 grupės kartu su jas pernešančiu azoto atomu sudaro 5-narį - 6-narį, monociklinį sotų heterociklą, kuris be azoto atomo, pernešančio R16 ir R17, apima 0 arba 1 papildomą žiedo heteroatomą, parinktą iš eilės, susidedančios iš azoto, deguonies ir sieros, ir kuris yra nepakeistas arba pakeistas vienu arba daugiau identiškų arba skirtingų pakaitų, parinktų iš eilės, susidedančios iš fluoro ir $(C_1$-$C_4)$-alkilo;

R19 yra parinkta iš eilės, susidedančios iš vandenilio, $(C_1$-$C_6)$-alkilo, $(C_3$-$C_7)$-cikloalkilo ir $(C_3$-$C_7)$-cikloalkil-$(C_1$-$C_4)$-alkil-;

R20 yra parinkta iš eilės, susidedančios iš halogeno, $(C_1$-$C_4)$-alkilo, HO-$(C_1$-$C_4)$-alkil-, $(C_3$-$C_7)$-cikloalkilo, HO-, okso, $(C_1$-$C_6)$-alkil-O-, R15-C(O)-O-, R15-NH-C(O)-O-, HO-$S(O)_2$-O-, $(HO)_2$P(O)-O-, R16-N(R17)- ir NC-;

Het2 yra 4-naris - 10-naris monociklinis arba biciklinis, sotus arba dalinai nesotus heterociklas, apimantis 1 arba 2 identiškus arba skirtingus žiedo heteroatomus, parinktų iš eilės, susidedančios iš azoto, deguonies ir sieros;

Het3 yra 5-naris - 10-naris monociklinis arba biciklinis aromatinis heterociklas, apimantis 1 arba 2 identiškus arba skirtingus žiedo heteroatomus, parinktų iš eilės, susidedančios iš azoto, deguonies ir sieros;

n yra parinktas iš eilės, susidedančios iš 0, 1 ir 2, kur visi n nariai yra nepriklausomi vienas nuo kito;

kur visos cikloalkilo ir bicikloalkilo grupės, nepriklausomai nuo bet kurių kitų pakaitų, kurie gali

būti cikloalkilo arba bicikloalkilo grupėje, gali būti pakeistos vienu arba daugiau identiškų pakaitų, parinktų iš eilės, susidedančios iš fluoro ir (C_1-C_4)-alkilo;

kur visos alkilo grupės, nepriklausomai nuo bet kurių kitų pakaitų, kurie gali būti alkilo grupėje, gali būti pakeistos vienu arba daugiau fluoro pakaitų.

3. I formulės junginys bet kurios iš jo stereoizomerinių formų arba stereoizomerinių formų mišinys bet kuriuo santykiu, arba jo farmaciniu požiūriu priimtina druska pagal 1 ir 2 punktus, kur:

Ar yra parinkta iš eilės, susidedančios iš fenilo, tiofenilo, piridinilo ir pirazinilo, kurie visi yra nepakeisti arba pakeisti vienu arba daugiau identiškų arba skirtingų R1 pakaitų;

R1 yra parinkta iš eilės, susidedančios iš halogeno, (C_1-C_6)-alkilo, HO- ir (C_1-C_6)-alkil-O-;

R2 yra parinkta iš eilės, susidedančios iš R5-N(R6)-C(O)-, R5-N(R6)-CH_2-, R7-C(O)-NH-CH_2- ir R7-$S(O)_2$-NH-CH_2-;

R3 yra parinkta iš eilės, susidedančios iš vandenilio, halogeno ir (C_1-C_4)-alkilo;

R4 yra vandenilis arba vienas arba daugiau identiškų arba skirtingų pakaitų, parinktų iš eilės, susidedančios iš halogeno ir (C_1-C_4)-alkilo;

R5 ir R6 nepriklausomai viena nuo kitos yra parinktos iš eilės, susidedančios iš vandenilio, (C_1-C_6)-alkilo ir (C_3-C_7)-cikloalkilo, kur (C_1-C_6)-alkilas yra nepakeistas arba pakeistas vienu arba daugiau identiškų arba skirtingų R10 pakaitų, ir (C_3-C_7)-cikloalkilas yra nepakeistas arba pakeistas vienu arba daugiau identiškų arba skirtingų R11 pakaitų,

arba R5 ir R6 grupės kartu su jas pernešančiu azoto atomu sudaro 4-narį- 10-narį, monociklinį arba biciklinį, sotų heterociklą, kuris be azoto atomo, pernešančio R5 ir R6, apima 0 arba 1 papildomą žiedo heteroatomą, parinktą iš eilės, susidedančios iš azoto ir deguonies, ir kuris yra nepakeistas arba pakeistas vienu arba daugiau identiškų arba skirtingų R12 pakaitų;

R7 yra parinkta iš eilės, susidedančios iš (C_1-C_6)-alkilo ir Het3, kur (C_1-C_6)-alkilas yra nepakeistas arba pakeistas vienu arba daugiau identiškų arba skirtingų R10 pakaitų, ir Het3 yra nepakeista arba pakeista vienu arba daugiau identiškų arba skirtingų R13 pakaitų;

R10 yra parinkta iš eilės, susidedančios iš R14, fluoro, HO-, okso, (C_1-C_6)-alkil-O-, R15-C(O)-O-, R15-NH-C(O)-O-, HO-$S(O)_2$-O-, $(HO)_2P(O)$-O-, $(HO)_2P(O)$-O-CH_2-O-C(O)-O-, R16-N(R17)-, R18-C(O)-N(R17)-, R16-N(R17)-C(O)- ir R19-O-C(O)-;

R11 ir R12 nepriklausomai viena nuo kitos yra parinktos iš eilės, susidedančios iš (C_1-C_4)-alkilo, HO-(C_1-C_4)-alkil-, R16-N(R17)-(C_1-C_4)-alkil-, fluoro, HO-, okso, (C_1-C_6)-alkil-O-, HO-$S(O)_2$-O-, $(HO)_2P(O)$-O-, R16-N(R17)- ir R18-C(O)-N(R17)-;

R13 yra parinkta iš eilės, susidedančios iš halogeno, (C_1-C_4)-alkilo, (C_1-C_4)-alkil-O-ir R16-N(R17)-;

R14 yra 3-naris - 10-naris, monociklinis arba biciklinis žiedas, kuris yra sotus, dalinai nesotus arba aromatinis ir apima 0, 1, 2 arba 3 identiškus arba skirtingus žiedo heteroatomus, parinktus iš eilės, susidedančios iš azoto, deguonies ir sieros, ir kuris yra nepakeistas arba pakeistas vienu arba daugiau identiškų arba skirtingų R20 pakaitų;

R15 ir R18 nepriklausomai viena nuo kitos yra parinktos iš eilės, susidedančios iš (C_1-C_6)-alkilo, (C_3-C_7)-cikloalkilo ir (C_3-C_7)-cikloalkil-(C_1-C_4)-alkil-;

R16 ir R17 nepriklausomai viena nuo kitos yra parinktos iš eilės, susidedančios iš vandenilio, (C_1-C_6)-alkilo, (C_3-C_7)-cikloalkilo ir (C_3-C_7)-cikloalkil-(C_1-C_4)-alkil-,

arba R16 ir R17 grupės kartu su jas pernešančiu azoto atomu sudaro 5-narį - 6-narį, monociklinį sotų heterociklą, kuris be azoto atomo, pernešančio R16 ir R17, apima 0 arba 1 papildomą žiedo heteroatomą, parinktą iš eilės, susidedančios iš azoto, deguonies ir sieros, ir kuris yra nepakeistas arba pakeistas vienu arba daugiau identiškų arba skirtingų pakaitų, parinktų iš eilės, susidedančios iš fluoro ir (C_1-C_4)-alkilo;

R19 yra parinkta iš eilės, susidedančios iš vandenilio, (C_1-C_6)-alkilo, (C_3-C_7)-cikloalkilo ir (C_3-C_7)-cikloalkil-(C_1-C_4)-alkil-;

R20 yra parinkta iš eilės, susidedančios iš halogeno, (C_1-C_4)-alkilo, HO-(C_1-C_4)-alkil-, (C_3-C_7)-cikloalkilo, HO-, okso, (C_1-C_6)-alkil-O-, R15-C(O)-O-, R15-NH-C(O)-O-, HO-$S(O)_2$-O-, $(HO)_2P(O)$-O-, R16-N(R17)- ir NC-;

Het3 yra 5-narios - 10-naris monociklinis arba biciklinis aromatinis heterociklas, apimantis 1 arba 2 identiškus arba skirtingus žiedo heteroatomus, parinktus iš eilės, susidedančios iš azoto, deguonies ir sieros;

kur visos cikloalkilo grupės, nepriklausomai nuo bet kurių kitų pakaitų, kurie gali būti cikloalkilo grupėje, gali būti pakeistos vienu arba daugiau identiškų pakaitų, parinktų iš eilės, susidedančios iš fluoro ir (C_1-C_4)-alkilo;

kur visos alkilo grupės, nepriklausomai nuo bet kurių kitų pakaitų, kurie gali būti alkilo grupėje, gali būti pakeistos vienu arba daugiau fluoro pakaitų.

4. I formulės junginys bet kurios iš jo stereoizomerinių formų arba stereoizomerinių formų mišinys bet kuriuo santykiu, arba jo farmaciniu požiūriu priimtina druska pagal bet kurį iš 1-3 punktų, kuris yra junginys, kurio formulė Ie:

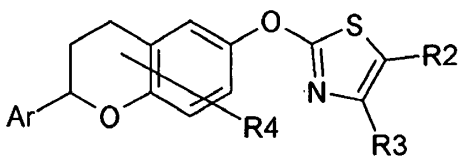

Ie

5. I formulės junginys bet kurios iš jo stereoizomerinių formų arba stereoizomerinių formų mišinys bet kuriuo santykiu, arba jo farmaciniu

požiūriu priimtina druska pagal bet kurį iš 1-4 punktų, kur R2 yra parinkta iš eilės, susidedančios iš R5-N(R6)-C(O)- ir R5-N(R6)-CH_2-.

6. I formulės junginys bet kurios iš jo stereoizomerinių formų arba stereoizomerinių formų mišinys bet kuriuo santykiu, arba jo farmaciniu požiūriu priimtina druska pagal bet kurį iš 1-4 punktų, kur R2 yra parinkta iš eilės, susidedančios iš R7-C(O)-NH-CH_2- ir R7-S(O)$_2$-NH-CH_2-.

7. I formulės junginys bet kurios iš jo stereoizomerinių formų arba stereoizomerinių formų mišinys bet kuriuo santykiu, arba jo farmaciniu požiūriu priimtina druska pagal bet kurį iš 1-5 punktų, kuris yra junginys, kurio formulė Ie:

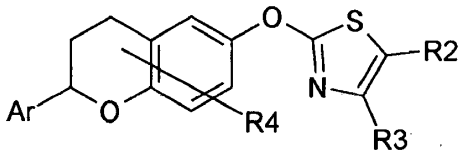

Ie

kur:

Ar yra fenilas kuris yra nepakeistas arba pakeistas vienu arba daugiau identiškų arba skirtingų R1 pakaitų;

R1 yra parinkta iš eilės, susidedančios iš halogeno, (C_1-C_6)-alkilo, HO- ir (C_1-C_6)-alkil-O-;

R2 yra parinkta iš eilės, susidedančios iš R5-N(R6)-C(O)- ir R5-N(R6)-CH_2-;

R3 yra parinkta iš eilės, susidedančios iš vandenilio, halogeno ir (C_1-C_4)-alkilo;

R4 yra vandenilis arba vienas arba daugiau identiškų arba skirtingų pakaitų, parinktų iš eilės, susidedančios iš halogeno ir (C_1-C_4)-alkilo;

viena iš R5 ir R6 grupių yra vandenilis ir kita iš R5 ir R6 grupių yra parinkta iš eilės, susidedančios iš (C_1-C_6)-alkilo ir (C_3-C_7)-cikloalkilo, kur (C_1-C_6)-alkilas yra nepakeistas arba pakeistas vienu arba daugiau identiškų arba skirtingų R10 pakaitų, ir (C_3-C_7)-cikloalkilas yra nepakeistas arba pakeistas vienu arba daugiau identiškų arba skirtingų R11 pakaitų;

R10 yra parinkta iš eilės, susidedančios iš R14, fluoro, HO-, (C_1-C_6)-alkil-O-, R15-C(O)-O-, R15-NH-C(O)-O-, HO-S(O)$_2$-O-, (HO)$_2$P(O)-O-, (HO)$_2$P(O)-O-CH_2-O-C(O)-O-, R16-N(R17)- ir R18-C(O)-N(R17)-;

R11 yra parinkta iš eilės, susidedančios iš (C_1-C_4)-alkilo, HO-(C_1-C_4)-alkil-, R16-N(R17)-(C_1-C_4)-alkil-, fluoro, HO-, (C_1-C_6)-alkil-O-, HO-S(O)$_2$-O-, (HO)$_2$P(O)-O-, R16-N(R17)- ir R18-C(O)-N(R17)-;

R14 yra 3-naris - 10-naris, monociklinis arba biciklinis žiedas, kuris yra sotus, dalinai nesotus arba aromatinis ir apima 0, 1, 2 arba 3 identiškus arba skirtingus žiedo heteroatomus, parinktus iš eilės, susidedančios iš azoto, deguonies ir sieros, ir kuris yra nepakeistas arba pakeistas vienu arba daugiau identiškų arba skirtingų R20 pakaitų;

R15 ir R18 nepriklausomai viena nuo kitos yra parinktos iš eilės, susidedančios iš (C_1-C_6)-alkilo, (C_3-C_7)-cikloalkilo ir (C_3-C_7)-cikloalkil-(C_1-C_4)-alkil-;

R16 ir R17 nepriklausomai viena nuo kitos yra parinktos iš eilės, susidedančios iš vandenilio, (C_1-C_6)-alkilo, (C_3-C_7)-cikloalkilo ir (C_3-C_7)-cikloalkil-(C_1-C_4)-alkil-,

arba R16 ir R17 grupės kartu su jas pernešančiu azoto atomu sudaro 5-narį - 6-narį, monociklinį sotų heterociklą, kuris be azoto atomo, pernešančio R16 ir R17, apima 0 arba 1 papildomą žiedo heteroatomą, parinktą iš eilės, susidedančios iš azoto, deguonies ir sieros, ir kuris yra nepakeistas arba pakeistas vienu arba daugiau identiškų arba skirtingų pakaitų, parinktų iš eilės, susidedančios iš fluoro ir (C_1-C_4)-alkilo;

R20 yra parinkta iš eilės, susidedančios iš halogeno, (C_1-C_4)-alkilo, HO-(C_1-C_4)-alkil-, (C_3-C_7)-cikloalkilo, HO-, okso, (C_1-C_6)-alkil-O-, R15-C(O)-O-, R15-NH-C(O)-O-, HO-S(O)$_2$-O-, (HO)$_2$P(O)-O-, R16-N(R17)- ir NC-;

kur visos cikloalkilo grupės, nepriklausomai nuo bet kurių pakaitų, kurie gali būti cikloalkilo grupėje, gali būti pakeistos vienu arba daugiau identiškų pakaitų, parinktų iš eilės, susidedančios iš fluoro ir (C_1-C_4)-alkilo;

kur visos alkilo grupės, nepriklausomai nuo bet kurių pakaitų, kurie gali būti alkilo grupėje, gali būti pakeistos vienu arba daugiau fluoro pakaitų.

8. I formulės junginys bet kurios iš jo stereoizomerinių formų arba stereoizomerinių formų mišinys bet kuriuo santykiu, arba jo farmaciniu požiūriu priimtina druska pagal bet kurį iš 1-5 ir 7 punktų, kuris yra junginys, kurio formulė Ie:

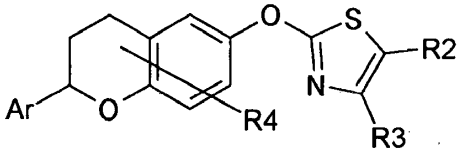

Ie

kur:

Ar yra fenilas, kuris yra nepakeistas arba pakeistas vienu arba daugiau identiškų arba skirtingų R1 pakaitų;

R1 yra parinkta iš eilės, susidedančios iš halogeno, (C_1-C_6)-alkilo, HO- ir (C_1-C_6)-alkil-O-;

R2 yra parinkta iš eilės, susidedančios iš R5-N(R6)-C(O)- ir R5-N(R6)-CH_2-;

R3 yra parinkta iš eilės, susidedančios iš vandenilio, halogeno ir (C_1-C_4)-alkilo;

R4 yra vandenilis arba vienas arba daugiau identiškų arba skirtingų pakaitų, parinktų iš eilės, susidedančios iš halogeno ir (C_1-C_4)-alkilo;

viena iš R5 ir R6 grupių yra vandenilis ir kita iš R5 ir R6 grupių yra parinkta iš eilės, susidedančios iš (C_1-C_6)-alkilo ir (C_3-C_7)-cikloalkilo, kur (C_1-C_6)-alkilas yra nepakeistas arba pakeistas vienu arba daugiau identiškų arba skirtingų R10 pakaitų, ir (C_3-C_7)-

cikloalkilas yra nepakeistas arba pakeistas vienu arba daugiau identiškų arba skirtingų R11 pakaitų;

R10 yra parinkta iš eilės, susidedančios iš fluoro, HO-, (C_1-C_6)-alkil-O-, R15-C(O)-O-, R15-NH-C(O)-O-, HO-S(O)$_2$-O-, (HO)$_2$P(O)-O-, (HO)$_2$P(O)-O-CH$_2$-O-C(O)-O-, R16-N(R17)- ir R18-C(O)-N(R17)-;

R11 yra parinkta iš eilės, susidedančios iš (C_1-C_4)-alkilo, HO-(C_1-C_4)-alkil-, R16-N(R17)-(C_1-C_4)-alkil-, fluoro, HO-, (C_1-C_6)-alkil-O-, HO-S(O)$_2$-O-, (HO)$_2$P(O)-O-, R16-N(R17)- ir R18-C(O)-N(R17)-;

R15 ir R18 nepriklausomai viena nuo kitos yra parinktos iš eilės, susidedančios iš (C_1-C_6)-alkilo, (C_3-C_7)-cikloalkilo ir (C_3-C_7)-cikloalkil-(C_1-C_4)-alkil-;

R16 ir R17 nepriklausomai viena nuo kitos yra parinktos iš eilės, susidedančios iš vandenilio, (C_1-C_6)-alkilo, (C_3-C_7)-cikloalkilo ir (C_3-C_7)-cikloalkil-(C_1-C_4)-alkil-,

arba R16 ir R17 grupės kartu su jas pernešančiu azoto atomu sudaro 5-narį - 6-narį, monociklinį sotų heterociklą, kuris be azoto atomo, pernešančio R16 ir R17, apima 0 arba 1 papildomą žiedo heteroatomą, parinktą iš eilės, susidedančios iš azoto, deguonies ir sieros, ir kuris yra nepakeistas arba pakeistas vienu arba daugiau identiškų arba skirtingų pakaitų, parinktų iš eilės, susidedančios iš fluoro ir (C_1-C_4)-alkilo;

kur visos cikloalkilo grupės, nepriklausomai nuo bet kurių pakaitų, kurie gali būti cikloalkilo grupėje, gali būti pakeistos vienu arba daugiau identiškų pakaitų, parinktų iš eilės, susidedančios iš fluoro ir (C_1-C_4)-alkilo;

kur visos alkilo grupės, nepriklausomai nuo bet kurių pakaitų, kurie gali būti alkilo grupėje, gali būti pakeistos vienu arba daugiau fluoro pakaitų.

9. I formulės junginys pagal bet kurį iš 1-8 punktų, kuris yra parinktas iš eilės, susidedančios iš:

2-((2-o-tolil-chroman-6-iloksi)-tiazol-5-karboksirūgšties [2-(2-okso-imidazolidin-1-il)-etil]-amido,

2-((2-o-tolil-chroman-6-iloksi)-tiazol-5-karboksirūgšties (2-hidroksi-etil)-amido,

2-((2-fenil-chroman-6-iloksi)-tiazol-5-karboksirūgšties ciklopropilamido,

2-(((S)-2-o-tolil-chroman-6-iloksi)-tiazol-5-karboksirūgšties (2-hidroksi-etil)-amido,

2-((2-okso-pirolidin-1-il)-N-[2-(2-o-tolil-chroman-6-iloksi)-tiazol-5-ilmetil]-acetamido,

izoksazol-5-karboksirūgšties [2-(2-o-tolil-chroman-6-iloksi)-tiazol-5-ilmetil]-amido,

2-((2-o-tolil-chroman-6-iloksi)-tiazol-5-karboksirūgšties propilamido,

4-metil-2-(2-o-tolil-chroman-6-iloksi)-tiazol-5-karboksirūgšties (izoksazol-5-ilmetil)-amido,

2-[2-(5-fluor-2-metil-fenil)-chroman-6-iloksi]-tiazol-5-karboksirūgšties (2-hidroksi-etil)-amido,

2-[2-(5-fluor-2-metil-fenil)-chroman-6-iloksi]-tiazol-5-karboksirūgšties propilamido,

fosforo rūgšties mono-(2-{[2-((S)-2-o-tolil-chroman-6-iloksi)-tiazol-5-angliesil]-amino}-etil)esterio,

2-((2-fenil-chroman-6-iloksi)-tiazol-5-karboksirūgšties (6,7-dihidro-5H-pirolo[2,1-c][1,2,4]triazol-3-ilmetil)-amido,

2-((2-fenil-chroman-6-iloksi)-tiazol-5-karboksirūgšties propilamido,

2-((2-fenil-chroman-6-iloksi)-tiazol-5-karboksirūgšties (2-chlor-piridin-4-ilmetil)-amido,

2-((2-fenil-chroman-6-iloksi)-tiazol-5-karboksirūgšties (1,5-dimetil-1H-pirazol-4-ilmetil)-amido,

1,3,5-trimetil-1H-pirazol-4-sulfonrūgšties [2-(2-fenil-chroman-6-iloksi)-tiazol-5-ilmetil]-amido,

2-(((R)-2-o-tolil-chroman-6-iloksi)-tiazol-5-karboksirūgšties (2-hidroksi-etil)-amido ir

[2-((2-fenil-chroman-6-iloksi)-tiazol-5-ilmetil]-piridin-4-ilmetil-amino,

arba jo farmaciniu požiūriu priimtina druska.

10. I formulės junginys pagal bet kurį iš 1-9 punktų bet kurios iš jo stereoizomerinių formų arba stereoizomerinių formų mišinys bet kuriuo santykiu, arba jo farmaciniu požiūriu priimtina druska, kuris nėra junginys, kuriame vienu metu Ar grupė yra nepakeista fenilu arba 3-fluorfenilu, R3 ir R4 grupės yra vandenilis, viena iš R5 ir R6 grupių yra vandenilis, kita iš R5 ir R6 grupių yra R40-(C_1-C_4)-alkil-, ir R7 yra R40 arba R40-(C_1-C_4)-alkil-, kur R40 yra pirazolilas, kuris yra nepakeistas arba pakeistas vienu arba daugiau identiškų arba skirtingų (C_1-C_4)-alkilo pakaitų, ir išskirti junginiai yra išskirti kaip laisvi junginiai ir jų 2,2,2-trifluoracetatų formos.

11. I formulės junginys pagal bet kurį iš 1-10 punktų bet kurios iš jo stereoizomerinių formų arba stereoizomerinių formų mišinys bet kuriuo santykiu, kuris yra 2-(2-o-tolil-chroman-6-iloksi)-tiazol-5-karboksirūgšties (2-hidroksi-etil)-amidas.

12. I formulės junginys pagal bet kurį iš 1-10 punktų, kuris yra 2-((S)-2-o-tolil-chroman-6-iloksi)-tiazol-5-karboksirūgšties (2-hidroksi-etil)-amidas.

13. I formulės junginys pagal bet kurį iš 1-10 punktų bet kurios iš jo stereoizomerinių formų arba stereoizomerinių formų mišinys bet kuriuo santykiu, kuris yra izoksazol-5-karboksirūgšties [2-(2-o-tolil-chroman-6-iloksi)-tiazol-5-ilmetil]-amidas.

14. I formulės junginys pagal bet kurį iš 1-10 punktų bet kurios iš jo stereoizomerinių formų arba stereoizomerinių formų mišinys bet kuriuo santykiu, kuris yra 2-(2-o-tolil-chroman-6-iloksi)-tiazol-5-karboksirūgšties propilamidas.

15. I formulės junginys pagal bet kurį iš 1-10 punktų bet kurios iš jo stereoizomerinių formų arba stereoizomerinių formų mišinys bet kuriuo santykiu, kuris yra 2-[2-(5-fluor-2-metil-fenil)-chroman-6-iloksi]-tiazol-5-karboksirūgšties (2-hidroksi-etil)-amidas.

16. I formulės junginys pagal bet kurį iš 1-10 punktų, kuris yra fosforo rūgšties mono-(2-{[2-((S)-2-o-tolil-chroman-6-iloksi)-tiazol-5-angliesil]-amino}-etil) esteris arba jo farmaciniu požiūriu priimtina druska.

17. I formulės junginys pagal bet kurį iš 1-10 punktų, kuris yra 2-((R)-2-o-tolil-chroman-6-iloksi)-tiazol-5-karboksirūgšties (2-hidroksi-etil)-amidas.

18. I formulės junginys pagal bet kurį iš 1-10 punktų, kuris yra fosforo rūgšties mono-(2-{[2-((S)-2-o-tolil-chroman-6-iloksi)-tiazol-5-angliesil]-amino}-etil) esterio dinatrio druska.

19. I formulės junginio pagal bet kurį iš 1-18 punktų gavimo būdas:

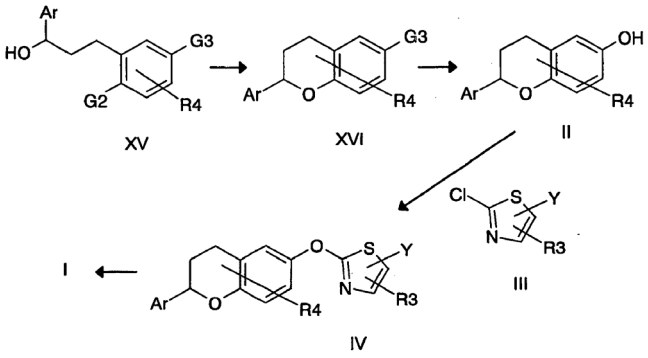

kuris apima XV formulės junginio ciklinimą į XVI formulės junginį, XVI formulės junginio pavertimą į II formulės junginį, II formulės junginio reakciją su III formulės junginiu, siekiant gauti IV formulės junginį, ir IV formulės junginio pavertimą I formulės junginiu, kur Ar, R3 ir R4 grupės II, III, IV, XV ir XVI formulių junginiuose yra tokios, kaip apibūdinta I formulės junginiuose, G2 grupė XV formulės junginiuose yra hidroksi grupė arba nukleofiliniu požiūriu pakeičiama nueinanti grupė, G3 grupė XV ir XVI formulių junginiuose yra bromas arba (C_1-C_4)-alkil-O-, ir Y grupė III ir IV formulių junginiuose yra R50-O-C(O)-, H-C(O)- arba NC-, kur R50 yra (C_1-C_4)-alkilas.

20. Būdas pagal 19 punktą, kur yra paruošiamas Iq formulės junginys, kuriame chiralinis anglies atomas, pernešantis Ar grupę, yra nekintamos konfigūracijos:

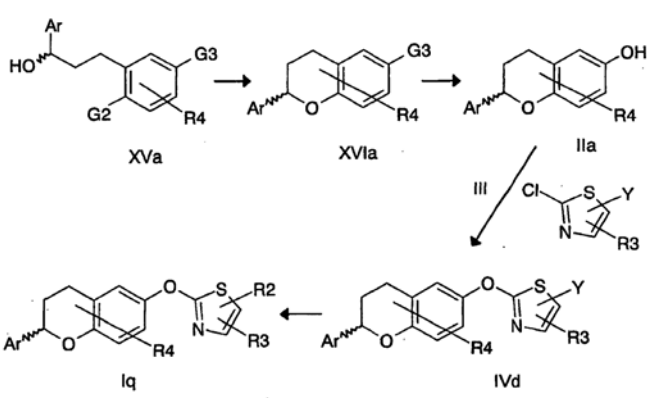

kuris apima XVa formulės junginio ciklinimą, kuriame chiralinis anglies atomas, pernešantis Ar grupę, yra nekintamos konfigūracijos, į XVIa formulės junginį, XVIa formulės junginio pavertimą į IIa formulės junginį, IIa formulės junginio reakciją su III formulės junginiu, siekiant gauti IVd formulės junginį, ir IVd formulės junginio pavertimą Iq formulės junginiu, kur Ar, R2, R3 ir R4 grupės Iq, IIa, III, IVd, XVa ir XVIa formulių junginiuose yra tokios, kaip apibūdinta I formulės junginiuose, G2 grupė XVa formulės junginiuose, G3 grupė XVa ir XVIa formulių junginiuose ir Y grupė III ir IVd formulių junginiuose yra tokios, kaip apibūdinta XV, XVI, III ir IV formulių junginiuose pagal 19 punktą.

---

(51) Int.Cl. ***C07D 471/04*** (2006.01)
A61K 31/4745 (2006.01)
A61P 35/00 (2006.01)

(11) **2663564**

(96) 12701207.8

(96) 2012 01 11

(97) 2013 11 20

(97) 2014 12 17

(86) PCT/US2012/020897

(86) 2012 01 11

(87) WO 2012/097039

(87) 2012 07 19

(30) 201161432958 P, 2011 01 14, US

(72) BARDA, David Anthony, US
MADER, Mary Margaret, US

(73) Eli Lilly and Company, Indianapolis, IN 46285, US

(74) Liudmila GERASIMOVIČ, 9, IĮ „Liudmila Gerasimovič, Patentinis patikėtinis“, Vingrių g. 13-42, LT-01141 Vilnius, LT

(54) Imidazo[4,5-C]chinolin-2-ono junginys ir jo panaudojimas kaip PI3 kinazės/mTOR dvigubo slopiklio

Apibrėžties punktai: 7, brėžiniai: 0.

(57) 1. Junginys, kuris yra 8-[5-(1-hidroksi-1-metiletil) piridin-3-il]-1-[(2S)-2-metoksipropil]-3-metil-1,3-dihidro-2H-imidazo[4,5-c]chinolin-2-onas arba jo farmaciniu požiūriu priimtina druska.

2. Junginys pagal 1 punktą, kuris yra 8-[5-(1-hidroksi-1-metiletil)piridin-3-il]-1-[(2S)-2-metoksipropil]-3-metil-1,3-dihidro-2H-imidazo[4,5-c] chinolin-2-onas.

3. Junginys pagal 2 punktą, kuris yra 8-[5-(1-hidroksi-1-metiletil)piridin-3-il]-1-[(2S)-2-metoksipropil]-3-metil-1,3-dihidro-2H-imidazo[4,5-c] chinolin-2-onas kristalinėje formoje, pasižymintis miltelių Rentgeno spindulių difraktograma, turinčia charakteringas smailes prie 2θ ± 0,2, pasireiškiančiais ties 8,57 ir vieną arba kelias ties 9,06, 15,93, 18,29 ir 18,87.

4. Farmacinė kompozicija, apimanti junginį arba druską pagal bet kurį vieną iš 1-3 punktų ir farmaciniu požiūriu priimtiną nešiklį, skiediklį arba ekscipientą.

5. Junginys arba druska pagal bet kurį vieną iš 1-3 punktų, skirti naudoti terapijoje.

6. Junginys arba druska pagal bet kurį vieną iš 1-3 punktų, skirti naudoti vėžio gydymui.

7. Junginys arba druska pagal 6 punktą, kur vėžys yra pasirinktas iš grupės, susidedančios iš šlapimo pūslės vėžio, gaubtinės žarnos vėžio, skrandžio vėžio, galvos ir kaklo vėžio, nesmulkiųjų ląstelių plaučių vėžio, krūties vėžio, melanomos, kiaušidžių vėžio, kasos vėžio, prostatos vėžio, glioblastomos, plaučių vėžio, inkstų vėžio, sarkomos, kraujodaros ir limfoidinio audinio vėžio, CNS vėžio, gimdos kaklelio vėžio, endometriumo vėžio, kepenų vėžio, odos vėžio, skrandžio vėžio, skydliaukės vėžio, viršutinių virškinimo trakto ir kvėpavimo takų vėžio ir šlapimtakių vėžio.

---

(51) Int.Cl. ***C07D 471/04*** (2006.01)
A61K 31/437 (2006.01)
A61P 3/00 (2006.01)
A61P 9/00 (2006.01)
A61P 11/00 (2006.01)
A61P 17/00 (2006.01)
A61P 19/00 (2006.01)
A61P 25/00 (2006.01)
A61P 27/00 (2006.01)
A61P 35/00 (2006.01)
A61P 29/00 (2006.01)
A61P 13/00 (2006.01)

(11) **2344492**

(96) 09787271.7

(96) 2009 09 22

(97) 2011 07 20

(97) 2014 10 29

(86) PCT/IB2009/054156

(86) 2009 09 22

(87) WO 2010/035221

(87) 2010 04 01

(30) 08164857, 2008 09 23, EP

(72) PAGE, Patrick, FR
ORCHARD, Mike, GB
LALEU, Benoit, FR
GAGGINI, Francesca, CH

(73) GenKyoTex SA, 1228 Plan-les-Ouates, CH

(74) Jurga PETNIŪNAITĖ, 51, AAA Law, J.Jasinskio g. 16A, LT-03163 Vilnius, LT

(54) Pirazolopiridino dariniai, kaip NADPH oksidazės inhibitoriai

Apibrėžties punktai: 16, brėžiniai: 0.

(57) 1. Pirazolopiridino dariniai, atitinkantys formulę (I):

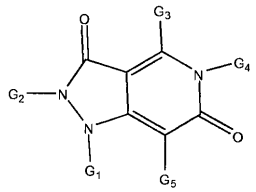

(I)

kurioje G_1 yra parinktas iš H; pasirinktinai pakeisto acilo; pasirinktinai pakeisto acil C_1-C_6 alkilo; pasirinktinai pakeisto alkil-C_3-C_8-cikloalkil-alkilo; pasirinktinai pakeisto heterocikloalkilalkilo; pasirinktinai pakeisto arilalkilo; ir pasirinktinai pakeisto heteroarilalkilo;

G_2 yra parinktas iš H; pasirinktinai pakeisto C_1-C_6 alkilo; pasirinktinai pakeisto C_2-C_6 alkenilo; pasirinktinai pakeisto C_2-C_6 alkinilo; pasirinktinai pakeisto arilo; pasirinktinai pakeisto pasirinktinai pakeisto C_1-C_6 alkilarilo; pasirinktinai pakeisto aril-C_1-C_6 alkilo; pasirinktinai pakeisto heteroarilo; pasirinktinai pakeisto alkilheteroarilo; pasirinktinai pakeisto heteroaril-C_1-C_6 alkilo; pasirinktinai pakeisto C_2-C_6 alkenilarilo; pasirinktinai pakeisto aril-C_2-C_6 alkenilo; pasirinktinai pakeisto C_2-C_6 alkenilheteroarilo; pasirinktinai pakeisto heteroaril-C_2-C_6 alkenilo; pasirinktinai pakeisto C_3-C_8-cikloalkilo; pasirinktinai pakeisto heterocikloalkilo; pasirinktinai pakeisto alkil-C_3-C_8-cikloalkilo; pasirinktinai pakeisto C_3-C_8-cikloalkil-C_1-C_6 alkilo; pasirinktinai pakeisto C_1-C_6 alkil-heterocikloalkilo ir pasirinktinai pakeisto heterocikloalkil-C_1-C_6 alkilo;

G_3 yra parinktas iš H; pasirinktinai pakeisto amino; pasirinktinai pakeisto aminoalkilo; pasirinktinai pakeisto aminokarbonilo; pasirinktinai pakeisto alkoksi; pasirinktinai pakeisto alkoksi-C_1-C_6 alkilo; pasirinktinai pakeisto karbonilo; pasirinktinai pakeisto C_1-C_6 alkilo; pasirinktinai pakeisto C_2-C_6 alkenilo; pasirinktinai pakeisto C_2-C_6 alkinilo; pasirinktinai pakeisto arilo; pasirinktinai pakeisto aril-C_1-C_6 alkilo; pasirinktinai pakeisto heteroarilo; pasirinktinai pakeisto C_1-C_6 alkilheteroarilo; pasirinktinai pakeisto heteroarilC_1-C_6 alkilo; pasirinktinai pakeisto C_2-C_6 alkenilarilo; pasirinktinai pakeisto aril- C_2-C_6 alkenilo; pasirinktinai pakeisto C_2-C_6 alkenilheteroarilo; pasirinktinai pakeisto heteroaril-C_2-C_6 alkenilo; pasirinktinai pakeisto C_3-C_8-cikloalkilo; pasirinktinai pakeisto heterocikloalkilo; pasirinktinai pakeisto C_1-C_6 alkil-C_3-C_8-cikloalkilo; pasirinktinai pakeisto C_3-C_8-cikloalkilC_1-C_6 alkilo; pasirinktinai pakeisto C_1-C_6 alkilheterocikloalkilo ir pasirinktinai pakeisto heterocikloalkil-C_1-C_6 alkilo;

G_4 yra parinktas iš -NR^2-C(O)-R^1 ir -$(CHR^3)_m$-$(CH_2)_n$- R^4, kur R^1 yra parinktas iš H; amino; -NR^5R^6; pasirinktinai pakeisto alkoksi; pasirinktinai pakeisto alkoksi-C_1-C_6 alkilo; pasirinktinai pakeisto arilo; pasirinktinai pakeisto C_1-C_6 alkilarilo; pasirinktinai pakeisto aril-C_1-C_6 alkilo; heteroarilo; pasirinktinai

pakeisto C_1-C_6 alkilheteroarilo; pasirinktinai pakeisto heteroaril-C_1-C_6 alkilo; pasirinktinai pakeisto C_3-C_8-cikloalkilo; pasirinktinai pakeisto C_1-C_6 alkil-C_3-C_8-cikloalkilo; pasirinktinai pakeisto C_3-C_8-cikloalkil-C_1-C_6 alkilo; pasirinktinai pakeisto heterocikloalkilo; pasirinktinai pakeisto C_1-C_6 alkilheterocikloalkilo; ir pasirinktinai pakeisto heterocikloalkil-C_1-C_6 alkilo; R^2 yra parinktas iš H; pasirinktinai pakeisto alkoksi-C_1-C_6 alkilo; pasirinktinai pakeisto arilo; pasirinktinai pakeisto C_1-C_6 alkilarilo; pasirinktinai pakeisto aril-C_1-C_6 alkilo; pasirinktinai pakeisto heteroarilo; pasirinktinai pakeisto C_1-C_6 alkilheteroarilo; pasirinktinai pakeisto heteroaril-C_1-C_6 alkilo; pasirinktinai pakeisto C_3-C_8-cikloalkilo; pasirinktinai pakeisto C_1-C_6 alkil-C_3-C_8-cikloalkilo; pasirinktinai pakeisto C_3-C_8-cikloalkil-C_1-C_6 alkilo; pasirinktinai pakeisto heterocikloalkilo; pasirinktinai pakeisto C_1-C_6 alkil-heterocikloalkilo; pasirinktinai pakeisto heterocikloalkil-C_1-C_6 alkilo; R^3 yra parinktas iš H; halogeno; pasirinktinai pakeisto alkoksi; pasirinktinai pakeisto alkoksi-C_1-C_6 alkilarilo; pasirinktinai pakeisto C_1-C_6 alkilarilo; pasirinktinai pakeisto aril-C_1-C_6 alkilo; pasirinktinai pakeisto heteroarilo; pasirinktinai pakeisto C_1-C_6 alkilheteroarilo; pasirinktinai pakeisto heteroaril-C_1-C_6 alkilo; pasirinktinai pakeisto C_3-C_8-cikloalkilo; pasirinktinai pakeisto C_1-C_6 alkil-C_3-C_8-cikloalkilo; pasirinktinai pakeisto C_3-C_8-cikloalkil-C_1-C_6 alkilo; heterocikloalkilo; pasirinktinai pakeisto C_1-C_6 alkilheterocikloalkilo; ir pasirinktinai pakeisto heterocikloalkil-C_1-C_6 alkilo; R^4 yra parinktas iš H; -C(O)R^7; -A-B; -CHR^8R^9 ir -$(CH_2)_q$-E; R^5 ir R^6 yra nepriklausomai parinkti iš H; pasirinktinai pakeisto alkoksi-C_1-C_6 alkilo; pasirinktinai pakeisto arilo; pasirinktinai pakeisto C_1-C_6 alkilarilo; pasirinktinai pakeisto aril-C_1-C_6 alkilo; pasirinktinai pakeisto heteroarilo; pasirinktinai pakeisto C_1-C_6 alkilheteroarilo; pasirinktinai pakeisto heteroaril-C_1-C_6 alkilo; pasirinktinai pakeisto C_3-C_8-cikloalkilo; pasirinktinai pakeisto C_1-C_6 alkil-C_3-C_8-cikloalkilo; pasirinktinai pakeisto C_3-C_8-cikloalkil-C_1-C_6 alkilo; pasirinktinai pakeisto heterocikloalkilo; pasirinktinai pakeisto C_1-C_6 alkilheterocikloalkilo; ir pasirinktinai pakeisto heterocikloalkil-C_1-C_6 alkilo, arba -NR^5R^6 kartu sudaro žiedą, parinktą iš pasirinktinai pakeisto heteroarilo ir pasirinktinai pakeisto heterocikloalkilo; R^7 yra parinktas iš pasirinktinai pakeisto amino; pasirinktinai pakeisto alkoksi; pasirinktinai pakeisto aminoalkilo; pasirinktinai pakeisto alkoksi-C_1-C_6 alkilo; pasirinktinai pakeisto C_1-C_6 alkilo; pasirinktinai pakeisto C_2-C_6 alkenilo; pasirinktinai pakeisto C_2-C_6 alkinilo; -NR^5R^6; pasirinktinai pakeisto arilo; pasirinktinai pakeisto C_1-C_6 alkilarilo; pasirinktinai pakeisto aril-C_1-C_6 alkilo; pasirinktinai pakeisto heteroarilo; pasirinktinai pakeisto C_1-C_6 alkilheteroarilo; pasirinktinai pakeisto heteroaril-C_1-C_6 alkilo; pasirinktinai pakeisto C_3-C_8-cikloalkilo; pasirinktinai pakeisto C_1-C_6 alkil-C_3-C_8-cikloalkilo; pasirinktinai pakeisto C_3-C_8-cikloalkil-C_1-C_6 alkilo; pasirinktinai pakeisto heterocikloalkilo; pasirinktinai pakeisto C_1-C_6 alkilheterocikloalkilo; ir pasirinktinai pakeisto heterocikloalkil-C_1-C_6 alkilo; R^8 ir R^9 yra nepriklausomai parinkti iš pasirinktinai pakeisto arilo; pasirinktinai pakeisto heteroarilo; pasirinktinai pakeisto C_3-C_8-cikloalkilo ir pasirinktinai pakeisto heterocikloalkilo; R^{10} yra parinktas iš pasirinktinai pakeisto arilo; ir pasirinktinai pakeisto heteroarilo; R^{11} ir R^{12} yra nepriklausomai parinkti iš H; pasirinktinai pakeisto acilo; pasirinktinai pakeisto C_1-C_6 alkilo; pasirinktinai pakeisto C_2-C_6 alkenilo; pasirinktinai pakeisto C_2-C_6 alkinilo; pasirinktinai pakeisto arilo; pasirinktinai pakeisto C_1-C_6 alkilarilo; pasirinktinai pakeisto aril-C_1-C_6 alkilo; pasirinktinai pakeisto heteroarilo; pasirinktinai pakeisto C_1-C_6 alkilheteroarilo; pasirinktinai pakeisto heteroaril-C_1-C_6 alkilo; pasirinktinai pakeisto C_3-C_8-cikloalkilo; pasirinktinai pakeisto C_1-C_6 alkil-C_3-C_8-cikloalkilo; pasirinktinai pakeisto C_3-C_8-cikloalkil-C_1-C_6 alkilo; pasirinktinai pakeisto heterocikloalkilo; pasirinktinai pakeisto C_1-C_6 alkilheterocikloalkilo; ir pasirinktinai pakeisto heterocikloalkil-C_1-C_6 alkilo, arba -N$R^{11}R^{12}$ kartu sudaro žiedą, parinktą iš pasirinktinai pakeisto heteroarilo ir pasirinktinai pakeisto pasirinktinai pakeisto heterocikloalkilo; R^{13} yra parinktas iš pasirinktinai pakeisto arilo; pasirinktinai pakeisto heteroarilo; pasirinktinai pakeisto C_3-C_8-cikloalkilo ir pasirinktinai pakeisto heterocikloalkilo; R^{14}, R^{15} ir R^{16} yra nepriklausomai parinkti iš H ir pasirinktinai pakeisto C_1-C_6 alkilo; R^{17} yra parinktas iš pasirinktinai pakeisto C_1-C_6 alkilo; pasirinktinai pakeisto C_2-C_6 alkenilo; pasirinktinai pakeisto C_2-C_6 alkinilo; arilo; pasirinktinai pakeisto C_1-C_6 alkilarilo; pasirinktinai pakeisto aril-C_1-C_6 alkilo; pasirinktinai pakeisto heteroarilo; pasirinktinai pakeisto C_1-C_6 alkil-heteroarilo; pasirinktinai pakeisto heteroaril-C_1-C_6 alkilo; pasirinktinai pakeisto C_3-C_8-cikloalkilo; pasirinktinai pakeisto C_1-C_6 alkil-C_3-C_8-cikloalkilo; pasirinktinai pakeisto C_3-C_8-cikloalkil-C_1-C_6 alkilo; pasirinktinai pakeisto heterocikloalkilo; pasirinktinai pakeisto C_1-C_6 alkil-heterocikloalkilo; ir pasirinktinai pakeisto heterocikloalkil-C_1-C_6 alkilo; A yra parinktas iš pasirinktinai pakeisto arilo, ir pasirinktinai pakeisto heteroarilo; B yra parinktas iš -OR^{10}, -N$R^{11}R^{12}$ ir -$(CH_2)_p$-R^{13}; E yra parinktas iš pasirinktinai pakeisto C_3-C_8-cikloalkilo; pasirinktinai pakeisto C_2-C_6 alkinilo; -N$R^{14}R^{15}$; -$(CH_2)_r$-OR^{15} ir NR^{16}C(O)-R^{17}; m, n, p ir q yra sveiki skaičiai, parinkti iš nuo 0 iki 5; r yra sveikas skaičius, parinktas iš nuo 3 iki 5;

G_5 yra parinktas iš H; pasirinktinai pakeisto C_1-C_6 alkilo; pasirinktinai pakeisto C_2-C_6 alkenilo; pasirinktinai pakeisto C_2-C_6 alkinilo; pasirinktinai pakeisto arilo; pasirinktinai pakeisto C_1-C_6 alkil-arilo; pasirinktinai pakeisto aril-C_1-C_6 alkilo; pasirinktinai pakeisto heteroarilo; pasirinktinai pakeisto C_1-C_6 alkilheteroarilo; pasirinktinai pakeisto heteroaril-C_1-C_6 alkilo; pasirinktinai pakeisto C_2-C_6 alkenilarilo; pasirinktinai pakeisto aril-C_2-C_6 alkenilo; pasirinktinai pakeisto C_2-C_6 alkenilheteroarilo; pasirinktinai pakeisto heteroaril-C_2-C_6 alkenilo; pasirinktinai pakeisto C_3-C_8-cikloalkilo; pasirinktinai pakeisto heterocikloalkilo; pasirinktinai pakeisto C_1-C_6 alkil- C_3-C_8-cikloalkilo; pasirinktinai pakeisto C_3-C_8-cikloalkil-C_1-C_6 alkilo; pasirinktinai pakeisto C_1-C_6 alkil-heterocikloalkilo ir pasirinktinai pakeisto heterocikloalkil-C_1-C_6 alkilo;

taip pat farmaciniu požiūriu priimtinos jų druskos.

2. Darinys pagal 1 punktą, kur G_1 yra H.

3. Darinys pagal 1 arba 2 punktą, kur G_3 yra C_1-C_6 alkilas.

4. Darinys pagal 1 arba 2 punktą, kur G_3 yra amino grupė.

5. Darinys pagal bet kurį ankstesnį punktą punktą, kur G_4 yra $-NR^2-C(O)-R^1$; R^1 ir R^2 yra tokie, kaip apibrėžta bet kuriame ankstesniame punkte.

6. Darinys pagal bet kurį iš 1-4 punktą, kur G_4 yra $-(CHR^3)_m-(CH_2)_n-R^4$; R^3, R^4, m ir n yra tokie, kaip apibrėžta bet kuriame ankstesniame punkte.

7. Darinys pagal 1 arba 6 punktą, kur R^4 yra $-C(O)R^7$; R^7 yra tokie, kaip apibrėžta bet kuriame ankstesniame punkte.

8. Darinys pagal 1 arba 6 punktą, kur R^4 yra -A-B; A ir B yra tokie, kaip apibrėžta bet kuriame ankstesniame punkte.

9. Darinys pagal 1 arba 6 punktą, kur R^4 yra $-CHR^8R^9$; R^8 ir R^9 yra tokie, kaip apibrėžta bet kuriame ankstesniame punkte.

10. Darinys pagal 1 arba 6 punktą, kur R^4 yra $-(CH_2)_q$-E; E ir q yra tokie, kaip apibrėžta bet kuriame ankstesniame punkte.

11. Darinys pagal bet kurį ankstesnį punktą, kur G_5 yra H.

12. Darinys pagal bet kurį iš 1-11 punktą, parinktas iš šios grupės junginių:

2-((2-chlorfenil)-4-metil-5-(2-morfolin-4-ilbenzil)-1H-pirazolo[4,3-c]piridin-3,6(2H,5H)-diono;

2-((2-chlorfenil)-4-metil-5-{4-[(4-metilpiperazin-1-il) metil]benzil}-1H-pirazolo[4,3-c]piridin-3,6(2H,5H)-diono;

2-((2-chlorfenil)-4-metil-5-(2-morfolin-4-il-2-feniletil)-1H-pirazolo[4,3-c]piridin-3,6(2H,5H)-diono;

2-((2-chlorfenil)-5-[2-(4-hidroksifenil)etil]-4-metil-1H-pirazolo[4,3-c]piridin-3,6 (2H,5H)-diono;

5-((3-etoksipropil)-4-metil-2-(4-fenil-1,3-tiazol-2-il)-1H-pirazolo[4,3-c] piridin-3,6 (2H,5H)-diono;

2-((2-chlorfenil)-4,5-dimetil-1H-pirazolo[4,3-c]piridin-3,6(2H,5H)-diono;

2-((2-fluorfenil)-4,5-dimetil-1H-pirazolo[4,3-c]piridin-3,6(2H,5H)-diono;

4-metil-5-(3-fenoksibenzil)-2-(4-fenil-1,3-tiazol-2-il)-1H-pirazolo[4,3-c]piridin-3,6(2H,5H)-diono;

4,5-dimetil-2-(4-fenil-1,3-tiazol-2-il)-1H-pirazolo[4,3-c]piridin-3,6(2H,5H)-diono;

2-((3-chlorfenil)-4,5-dimetil-1H-pirazolo[4,3-c]piridin-3,6(2H,5H)-diono;

N-[2-(2-chlorfenil)-4-metil-3,6-diokso-1,2,3,6-tetrahidro-5H-pirazolo[4,3-c]piridin-5-il]-2-(4-fluorfenoksi)acetamido;

2-((2-chlorfenil)-4-metil-5-(3-fenoksibenzil)-1H-pirazolo[4,3-c]piridin-3,6 (2H,5H)-diono;

5-((3-etoksipropil)-2-(2-fluorfenil)-4-metil-1H-pirazolo[4,3-c]piridin-3,6 (2H,5H)-diono;

2-((3-chlorfenil)-5-(3-etoksipropil)-4-metil-1H-pirazolo[4,3-c]piridin-3,6 (2H,5H)-diono;

2-((3-chlorfenil)-4-metil-5-[2-(morfolin-4-ilmetil) benzil]-1H-pirazolo[4,3-c]piridin-3,6(2H,5H)-diono;

2-((2-fluorfenil)-4-metil-5-[2-(morfolin-4-ilmetil) benzil]-1H-pirazolo[4,3-c]piridin-3,6(2H,5H)-diono;

2-((2-fluorfenil)-4-metil-5-[(6-morfolin-4-ilpiridin-2-il) metil]-1H-pirazolo[4,3-c]piridin-3,6(2H,5H)-diono;

2-((2-fluorfenil)-4-metil-5-[4-(morfolin-4-ilmetil) benzil]-1H-pirazolo[4,3-c]piridin-3,6(2H,5H)-diono;

2-((3-chlorfenil)-4-metil-5-[(6-morfolin-4-ilpiridin-2-il) metil]-1H-pirazolo[4,3-c]piridin-3,6(2H,5H)-diono;

3-((4,5-dimetil-3,6-diokso-1,3,5,6-tetrahidro-2H-pirazolo[4,3-c]piridin-2-il) benzonitrilo;

2-((2-fluorfenil)-4-metil-5-(3-fenoksibenzil)-1H-pirazolo[4,3-c]piridin-3,6 (2H,5H)-diono;

2-((3-chlorfenil)-4-metil-5-(3-fenoksibenzil)-1H-pirazolo[43-c]piridin-3,6 (2H,5H)-diono;

2-((2-chlorfenil)-5-(3-etoksipropil)-4-metil-1H-pirazolo[4,3-c]piridin-3,6 (2H,5H)-diono;

2-((2-chlorfenil)-4-metil-5-[(6-morfolin-4-ilpiridin-2-il) metil]-1H-pirazolo[4,3-c]piridin-3,6(2H,5H)-diono;

2-((3-chlorfenil)-4-metil-5-[4-(4-metilpiperazin-1-il)-4-oksobutil]-1H-pirazolo[4,3-c]piridin-3,6(2H,5H)-diono;

2-((3-chlorfenil)-4-metil-5-[4-(morfolin-4-ilmetil) benzil]-1H-pirazolo[4,3-c]piridin-3,6(2H,5H)-diono;

2-[2-(2-fluorfenil)-4-metil-3,6-diokso-1,2,3,6-tetrahidro-5H-pirazolo[4,3-c]piridin-5-il]-N-(piridin-2-ilmetil)acetamido;

2-((2-chlorfenil)-4-metil-5-[4-(morfolin-4-ilmetil) benzil]-1H-pirazolo[4,3-c]piridin-3,6(2H,5H)-diono;

2-((2-chlorfenil)-4-metil-5-[2-(morfolin-4-ilmetil) benzil]-1H-pirazolo[4,3-c]piridin-3,6(2H,5H)-diono;

4-metil-5-(3-fenoksibenzil)-2-[1,2,4]triazolo[4,3-b] piridazin-6-il-1H-pirazolo[4,3-c]piridin-3,6(2H,5H)-diono;

3-[5-(3-etoksipropil)-4-metil-3,6-diokso-1,3,5,6-tetrahidro-2H-pirazolo[4,3-c]piridin-2-il]benzonitrile;

2-[4-(benziloksi)fenil]-4,5-dimetil-1H-pirazolo[4,3-c] piridin-3,6(2H,5H)-diono;

2-[4-(benziloksi)fenil]-4-metil-5-(3-fenoksibenzil)-1H-pirazolo[4,3-c] piridin-3,6(2H,5H)-diono;

2-[4-(benziloksi)fenil]-5-(3-etoksipropil)-4-metil-1H-pirazolo[4,3-c]piridin-3,6(2H,5H)-diono;

3-{4-metil-5-[4-(morfolin-4-ilmetil)benzil]-3,6-diokso-1,3,5,6-tetrahidro-2H-pirazolo[4,3-c]piridin-2-il} benzonitrilo;

2-((2-chlorfenil)-5-(3-hidroksipropil)-4-metil-1H-pirazolo[4,3-c]piridin-3,6 (2H,5H)-diono;

2-[2-(2-chlorfenil)-4-metil-3,6-diokso-1,2,3,6-tetrahidro-5H-pirazolo[4,3-c]piridin-5-il]-N-(piridin-2-ilmetil)acetamido;

2-[2-(3-cyanofenil)-4-metil-3,6-diokso-1,2,3,6-tetrahidro-5H-pirazolo[4,3-c]piridin-5-il]-N-(piridin-2-ilmetil)acetamido;

2-[2-(3-chlorfenil)-4-metil-3,6-diokso-1,2,3,6-tetrahidro-5H-pirazolo[4,3-c] piridin-5-il]-N-(piridin-2-ilmetil)acetamido;

2-((2-chlorfenil)-5-(3-etoksipropil)-4-metil-1-(piridin-2-ilmetil)-1H-pirazolo[4,3-c]piridin-3,6(2H,5H)-diono;

2,4-dimetil-5-(3-fenoksibenzil)-1H-pirazolo[4,3-c] piridin-3,6(2H,5H)-diono;

2-((2-chlorfenil)-5-[3-(dietilamino)propil]-4-metil-1H-pirazolo[4,3-c] piridin-3,6(2H,5H)-diono;

2-((2-chlorfenil)-5-(cikloheksilmetil)-4-metil-1H-pirazolo[4,3-c]piridin-3,6 (2H,5H)-diono;

2-((3-chlorfenil)-5-(3-hidroksipropil)-4-metil-1H-pirazolo[4,3-c]piridin-3,6 (2H,5H)-diono;

2-((2-chlorfenil)-4-metil-5-[4-(4-metilpiperazin-1-il)-4-oksobutil]-1H-pirazolo[4,3-c]piridin-3,6(2H,5H)-diono;

2-((2-chlorfenil)-5-(3-fenoksibenzil)-1H-pirazolo[4,3-c]piridin-3,6(2H,5H)-diono;

2-((3-chlorfenil)-4-metil-5-(3-morfolin-4-il-3-fenilpropil)-1H-pirazolo[4,3-c]piridin-3,6(2H,5H)-diono;

2-((3-chlorfenil)-4-metil-5-(3-fenilprop-2-in-1-il)-1H-pirazolo[4,3-c] piridin-3,6(2H,5H)-diono;

2-((2-chlor-4-fluorfenil)-4-metil-5-[2-(morfolin-4-ilmetil)benzil]-1H-pirazolo[4,3-c]piridin-3,6(2H,5H)-diono;

4,5-dimetil-2-{5-[(4-metilpiperazin-1-il)sulfonil]piridin-2-il}-1H-pirazolo[4,3-c]piridin-3,6(2H,5H)-diono;

2-((2-fluorfenil)-4-metil-5-(3-morfolin-4-il-3-fenilpropil)-1H-pirazolo[4,3-c]piridin-3,6(2H,5H)-diono;

2-((2,5-dichlorfenil)-4-metil-5-[2-(morfolin-4-ilmetil) benzil]-1H-pirazolo[4,3-c]piridin-3,6(2H,5H)-diono;

2-[2-(benziloksi)fenil]-5-(3-etoksipropil)-4-metil-1H-pirazolo[4,3-c]piridin-3,6 (2H,5H)-diono;

2-((2,5-dichlorfenil)-4-metil-5-(2-morfolin-4-il-2-oksoetil)-1H-pirazolo[4,3-c]piridin-3,6(2H,5H)-diono;

N-{2-[2-(2,5-dichlorfenil)-4-metil-3,6-diokso-1,2,3,6-tetrahidro-5H-pirazolo[4,3-c]piridin-5-il]etil} acetamido;

2-((2-chlor-4-fluorfenil)-4-(metoksimetil)-5-[2-(morfolin-4-ilmetil)benzil]-1H-pirazolo[4,3-c]piridin-3,6(2H,5H)-diono;

2-((2-chlorfenil)-5-[2-(dimetilamino)etil]-4-metil-1H-pirazolo[4,3-c] piridin-3,6 (2H,5H)-diono;

2-[4-(benziloksi)fenil]-4-metil-5-[2-(morfolin-4-ilmetil) benzil]-1H-pirazolo[4,3-c]piridin-3,6(2H,5H)-diono;

2-((3-chlorfenil)-4-metil-5-[2-(4-metilpiperazin-1-il) benzil]-1H-pirazolo[4,3-c]piridin-3,6(2H,5H)-diono;

2-((3,4-dichlorfenil)-4-metil-5-[4-(4-metilpiperazin-1-il)-4-oksobutil]-1H-pirazolo[4,3-c]piridin-3,6(2H,5H)-diono;

5-[2-(4-benzilpiperazin-1-il)-2-oksoetil]-2-(2,5-dichlorfenil)-4-metil-1H-pirazolo[4,3-c]piridin-3,6(2H,5H)-diono;

2-((2-chlorfenil)-4-metil-5-(3-fenilprop-2-in-1-il)-1H-pirazolo[4,3-c] piridin-3,6(2H,5H)-diono;

N-{3-[5-(3-etoksipropil)-4-metil-3,6-diokso-1,3,5,6-tetrahidro-2H-pirazolo[4,3-c]piridin-2-il]fenil} acetamido;

2-benzil-4-metil-5-[2-(morfolin-4-ilmetil)benzil]-1H-pirazolo[4,3-c] piridin-3,6(2H,5H)-diono;

2-((3,4-dichlorfenil)-4-metil-5-[2-(morfolin-4-ilmetil) benzil]-1H-pirazolo[4,3-c]piridin-3,6(2H,5H)-diono;

2-((2-chlor-4-fluorfenil)-4,5-dimetil-1H-pirazolo[4,3-c] piridin-3,6(2H,5H)-diono;

2-[4-(benziloksi)fenil]-4-metil-5-(2-morfolin-4-il-2-oksoetil)-1H-pirazolo[4,3-c]piridin-3,6(2H,5H)-diono;

2-((3,4-dichlorfenil)-4-metil-5-(2-morfolin-4-il-2-oksoetil)-1H-pirazolo[4,3-c]piridin-3,6(2H,5H)-diono;

metil [2-(2,5-dichlorfenil)-4-metil-3,6-diokso-1,2,3,6-tetrahidro-5H-pirazolo[4,3-c]piridin-5-il]acetato;

N-{3-[2-(2,3-dichlorfenil)-4-metil-3,6-diokso-1,2,3,6-tetrahidro-5H-pirazolo[4,3-c]piridin-5-il]fenil} acetamido;

2-((2,3-dichlorfenil)-4-metil-5-[4-(4-metilpiperazin-1-il)-4-oksobutil]-1H-pirazolo[4,3-c]piridin-3,6(2H,5H)-diono;

N-{3-[2-(3-chlor-4-fluorfenil)-4-metil-3,6-diokso-1,2,3,6-tetrahidro-5H-pirazolo[4,3-c]piridin-5-il]fenil} acetamido;

5-[2-(4-benzilpiperazin-1-il)-2-oksoetil]-2-(3,4-dichlorfenil)-4-metil-1H-pirazolo[4,3-c]piridin-3,6(2H,5H)-diono;

2,4-dimetil-5-[2-(morfolin-4-ilmetil)benzil]-1H-pirazolo[4,3-c]piridin-3,6(2H,5H)-diono;

2,4-dimetil-5-(3-morfolin-4-il-3-fenilpropil)-1H-pirazolo[4,3-c]piridin-3,6(2H,5H)-diono;

N-{3-[2-(2-chlor-4-fluorfenil)-4-metil-3,6-diokso-1,2,3,6-tetrahidro-5H-pirazolo[4,3-c]piridin-5-il]fenil} acetamido;

2-((3-chlorfenil)-5-(3-etoksipropil)-4-(3-metoksibenzil)-1H-pirazolo[4,3-c]piridin-3,6(2H,5H)-diono;

2-((2,4-dimetil-3,6-diokso-1,2,3,6-tetrahidro-5H-pirazolo[4,3-c]piridin-5-il)-N-(piridin-2-ilmetil) acetamido;

2-((3-chlor-4-fluorfenil)-4-metil-5-(2-morfolin-4-il-2-oksoetil)-1H-pirazolo[4,3-c]piridin-3,6(2H,5H)-diono;

2-((3-chlor-4-fluorfenil)-4-metil-5-[4-(4-metilpiperazin-1-il)-4-oksobutil]-1H-pirazolo[4,3-c] piridin-3,6(2H,5H)-diono;

2-((2-chlor-4-fluorfenil)-4-metil-5-(2-morfolin-4-il-2-oksoetil)-1H-pirazolo[4,3-c]piridin-3,6(2H,5H)-diono;

5-[2-(4-benzilpiperazin-1-il)-2-oksoetil]-2-(2-chlor-4-fluorfenil)-4-metil-1H-pirazolo[4,3-c]piridin-3,6(2H,5H)-diono;

2-[4-(benziloksi)fenil]-4-metil-5-[4-(4-metilpiperazin-1-il)-4-oksobutil]-1H-pirazolo[4,3-c]piridin-3,6(2H,5H)-diono;

2-((2,3-dichlorfenil)-4-metil-5-[2-(morfolin-4-ilmetil) benzil]-1H-pirazolo[4,3-c]piridin-3,6(2H,5H)-diono;

2-((2-chlor-4-fluorfenil)-4-metil-5-[2-(4-metilpiperazin-1-il)benzil]-1H-pirazolo[4,3-c]piridin-3,6(2H,5H)-diono;

N-(3-{[2-(3-chlor-4-fluorfenil)-4-metil-3,6-diokso-1,2,3,6-tetrahidro-5H-pirazolo[4,3-c]piridin-5-il]metil} fenil)acetamido;

5-[2-(4-benzilpiperazin-l-il)-2-oksoetil]-2-(3-chlor-4-fluorfenil)-4-metil-1H-pirazolo[4,3-c]piridin-3,6(2H,5H)-diono

N-(3-{[2-(2-chlor-4-fluorfenil)-4-metil-3,6-diokso-1,2,3,6-tetrahidro-5H-pirazolo[4,3-c]piridin-5-il]metil} fenil)acetamido;

2-((2-chlor-4-fluorfenil)-4-metil-5-[4-(4-metilpiperazin-1-il)-4-oksobutil]-1H-pirazolo[4,3-c] piridin-3,6(2H,5H)-diono;

3-{4-metil-5-[2-(morfolin-4-ilmetil)benzil]-3,6-diokso-1,3,5,6-tetrahidro-2H-pirazolo[4,3-c]piridin-2-il} benzonitrilo;

N-{2-[2-(3-chlor-4-fluorfenil)-4-metil-3,6-diokso-1,2,3,6-tetrahidro-5H-pirazolo[4,3-c]piridin-5-il]etil}-4-fluorbenzamido;

N-{2-[2-(2-chlor-4-fluorfenil)-4-metil-3,6-diokso-1,2,3,6-tetrahidro-5H-pirazolo[4,3-c]piridin-5-il]etil}-4-fluorbenzamido;

2-[2-(2-chlor-4-fluorfenil)-4-metil-3,6-diokso-1,2,3,6-tetrahidro-5H-pirazolo[4,3-c]piridin-5-il]-N-(piridin-2-ilmetil)acetamido;

N-(2-{2-[4-(benziloksi)fenil]-4-metil-3,6-diokso-1,2,3,6-tetrahidro-5H-pirazolo[4,3-c]piridin-5-il}etil)-4-fluorbenzamido;

2-((3-chlor-4-fluorfenil)-4-metil-5-[2-(morfolin-4-ilmetil)benzil]-1H-pirazolo[4,3-c]piridin-3,6(2H,5H)-diono;

N-(3-{4-metil-5-[2-(morfolin-4-ilmetil)benzil]-3,6-diokso-1,3,5,6-tetrahidro-2H-pirazolo[4,3-c]piridin-2-il}fenil)acetamido;

2-((4-chlorfenil)-4-metil-5-(3-fenoksibenzil)-1H-pirazolo[4,3-c]piridin-3,6(2H,5H)-diono;

2-[2-(3-chlor-4-fluorfenil)-4-metil-3,6-diokso-1,2,3,6-tetrahidro-5H-pirazolo[4,3-c]piridin-5-il]-N-(piridin-2-ilmetil)acetamido;

2-[4-butil-2-(3-chlor-4-fluorfenil)-3,6-diokso-1,2,3,6-tetrahidro-5H-pirazolo[4,3-c]piridin-5-il]-N-(piridin-2-ilmetil)acetamido;

2-[2-(2,3-dichlorfenil)-4-metil-3,6-diokso-1,2,3,6-tetrahidro-5H-pirazolo[4,3-c]piridin-5-il]-N-(piridin-2-ilmetil)acetamido;

2-[2,4-bis(3-chlorfenil)-3,6-diokso-1,2,3,6-tetrahidro-SH-pirazolo[4,3-c]piridin-5-il]-N-(piridin-2-ilmetil) acetamido;

4-((3-chlorfenil)-5-(3-etoksipropil)-2-metil-1H-pirazolo[4,3-c]piridin-3,6 (2H,5H)-diono;

2-[4-(3-chlorfenil)-2-metil-3,6-diokso-1,2,3,6-tetrahidro-5H-pirazolo[4,3-c]piridin-5-il]-N-(piridin-2-ilmetil)acetamido;

N-(3-{[4-(3-chlorfenil)-2-metil-3,6-diokso-1,2,3,6-tetrahidro-5H-pirazolo[4,3-c]piridin-5-il]metil}fenil) acetamido;

2,4-bis(3-chlorfenil)-5-(3-hidroksipropil)-1H-pirazolo[4,3-c]piridin-3,6 (2H,5H)-diono;

2-((2-chlorfenil)-4-metil-5-(2-morfolin-4-il-2-oksoetil)-1H-pirazolo[4,3-c]piridin-3,6(2H,5H)-diono;

4-((3-chlorfenil)-2-metil-5-(2-morfolin-4-il-2-oksoetil)-1H-pirazolo[4,3-c]piridin-3,6(2H,5H)-diono;

4-((4-chlorfenil)-2-metil-5-[4-(morfolin-4-ilmetil) benzil]-1H-pirazolo[4,3-c]piridin-3,6(2H,5H)-diono;

N-{3-[4-(3-chlorfenil)-5-(3-hidroksipropil)-3,6-diokso-1,3,5,6-tetrahidro-2H-pirazolo[4,3-c]piridin-2-il]fenil} acetamido;

4-((3-chlorfenil)-2-metil-5-[3-(morfolin-4-ilmetil) benzil]-1H-pirazolo[4,3-c]piridin-3,6(2H,5H)-diono;

2-[4-(4-chlorfenil)-2-metil-3,6-diokso-1,2,3,6-tetrahidro-5H-pirazolo[4,3-c] piridin-5-il]-N-(piridin-2-ilmetil)acetamido;

4-((3-chlorfenil)-2-metil-5-[2-(morfolin-4-ilmetil) benzil]-1H-pirazolo[4,3-c]piridin-3,6(2H,5H)-diono;

4-((3-chlorfenil)-2-metil-5-[4-(morfolin-4-ilmetil) benzil]-1H-pirazolo[4,3-c]piridin-3,6(2H,5H)-diono;

4-((3-chlorfenil)-2-metil-5-[2-(4-metilpiperazin-1-il)-2-oksoetil]-1H-pirazolo[4,3-c]piridin-3,6(2H,5H)-diono;

2-((2-chlorfenil)-4-metil-5-[2-(4-metilpiperazin-1-il)-2-oksoetil]-1H-pirazolo[4,3-c]piridin-3,6(2H,5H)-diono;

4-((4-chlorfenil)-5-(3-etoksipropil)-2-metil-1H-pirazolo[4,3-c]piridin-3,6 (2H,5H)-diono;

4-((4-chlorfenil)-2-metil-5-[2-(morfolin-4-ilmetil) benzil]-1H-pirazolo[4,3-c]piridin-3,6(2H,5H)-diono;

N-(3-{[4-(4-chlorfenil)-2-metil-3,6-diokso-1,2,3,6-tetrahidro-5H-pirazolo[4,3-c]piridin-5-il]metil}fenil) acetamido;

4-((4-chlorfenil)-2-metil-5-[3-(morfolin-4-ilmetil) benzil]-1H-pirazolo[4,3-c]piridin-3,6(2H,5H)-diono;

4-((4-chlorfenil)-2-metil-5-[(6-morfolin-4-ilpiridin-2-il) metil]-1H-pirazolo[4,3-c]piridin-3,6(2H,5H)-diono;

N-{2-[4-(4-chlorfenil)-2-metil-3,6-diokso-1,2,3,6-tetrahidro-5H-pirazolo[4,3-c]piridin-5-il]etil} acetamido;

4-((4-chlorfenil)-5-[3-(dimetilamino)benzil]-2-metil-1H-pirazolo[4,3-c] piridin-3,6(2H,5H)-diono;

4-((4-chlorfenil)-2-metil-5-[(6-pirolidin-1-ilpiridin-2-il) metil]-1H-pirazolo[4,3-c]piridin-3,6(2H,5H)-diono;

2-((2-chlorfenil)-4-(4-chlorfenil)-5-(3-etoksipropil)-1H-pirazolo[4,3-c] piridin-3,6(2H,5H)-diono;

2-((2-chlorfenil)-4-(4-chlorfenil)-5-metil-1H-pirazolo[4,3-c]piridin-3,6 (2H,5H)-diono;

2-((2-chlorfenil)-4-(2-fluorfenil)-5-metil-1H-pirazolo[4,3-c]piridin-3,6 (2H,5H)-diono;

2-((2-chlorfenil)-4-(4-chlorfenil)-5-[3-(dimetilamino) propil]-1H-pirazolo[4,3-c]piridin-3,6(2H,5H)-diono;

2-((2-chlorfenil)-4-[3-(dimetilamino)fenil]-5-metil-1H-pirazolo[4,3-c] piridin-3,6(2H,5H)-diono;

2-((2-chlorfenil)-5-metil-4-(3-morfolin-4-ilfenil)-1H-pirazolo[4,3-c] piridin-3,6(2H,5H)-diono;

2-((2-chlorfenil)-4-[1-(3,4-difluorfenoksi)etil]-5-metil-1H-pirazolo[4,3-c]piridin-3,6(2H,5H)-diono;

4-[l-(benziloksi)etil]-2-(2-chlorfenil)-5-metil-1H-pirazolo[4,3-c]piridin-3,6(2H,5H)-diono; ir

4-[3-(dimetilamino)fenil]-2-(2-metoksifenil)-5-metil-1H-pirazolo[4,3-c]piridin-3,6(2H,5H)-diono.

13. Farmacinė kompozicija, turinti bent vieną darinį pagal bet kurį iš 1-12 punktą ir farmaciniu požiūriu priimtiną nešiklį, skiediklį arba užpildą.

14. Darinys pagal bet kurį iš 1-12 punktą, skirtas naudoti kaip vaistas.

15. Pirazolopiridino darinys pagal bet kurį iš 1-12 punktą, skirtas gydymui ligos arba būklės, parinktos iš širdies ir kraujagyslių sutrikimų, kvėpavimo takų sutrikimų, metabolizmo sutrikimų, odos sutrikimų, kaulų sutrikimų, neuroužd egiminių ir (arba) neurodegeneracinių sutrikimų, inkstų ligų, vaisingumo sutrikimų, ligų, veikiančių akis ir (arba) lęšiuką ir (arba) būklių, veikiančių vidinę ausį, uždegiminių sutrikimų, kepenų ligų, skausmo, vėžio, alerginių sutrikimų, traumų, septinio, hemoraginio ir anafilaksinio šoko, virškinamojo trakto ligų arba sutrikimų, angiogenezės, nuo angiogenezės priklausomų būklių ir kitų ligų ir (arba) sutrikimų, susijusių su nikotinamido adenino dinukleotido fosfato oksidaze (NADPH oksidaze).

16. Junginio, turinčio formulę (I), gavimo būdas, apimantis formulės (VIII) junginio ciklizaciją dalyvaujant bazei:

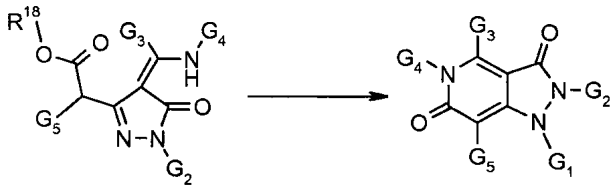

(VIII) **(I)**

kur R^{18} yra C_1-C_6 alkilas, toks kaip metilas, etilas, propilas, izopropilas arba butilas; G_1 yra H; G_2, G_3, G_4 ir G_5 yra tokie, kaip apibrėžta bet kuriame ankstesniame punkte.

---

(51) Int.Cl. ***C07D 473/18*** (2006.01)
A61K 31/522 (2006.01)
A61P 29/00 (2006.01)
A61P 31/00 (2006.01)
A61P 35/00 (2006.01)
A61P 37/08 (2006.01)
A61P 11/06 (2006.01)

(11) **2534149**
(96) 11709025.8
(96) 2011 02 08
(97) 2012 12 19
(97) 2014 10 15
(86) PCT/EP2011/051830
(86) 2011 02 08
(87) WO 2011/098452
(87) 2011 08 18
(30) 303010 P, 2010 02 10, US

(72) GIBBON, Robert Hermann, GB
LUCAS, Amanda, GB
HERMITAGE, Stephen Andrew, GB
(73) GlaxoSmithKline LLC, Wilmington, Delaware 19808, US
(74) Reda ŽABOLIENĖ, 7, Advokatės Redos Žabolienės kontora METIDA, Verslo centras VERTAS, Gynėjų g. 16, LT-01109 Vilnius, LT

(54) 6-Amino-2-{[(1S)-1-metilbutil]oksi}-9-[5-(1-piperidinil) pentil]-7,9-dihidro-8H-purin-8-ono maleatas

Apibrėžties punktai: 13, brėžiniai: 0.

(57) 1. Junginys, kuris yra 6-amino-2-{[(1*S*)-1-metilbutil] oksi}-9-[5-(1-piperidinil)pentil]-7,9-dihidro-8*H*-purin-8-onas:

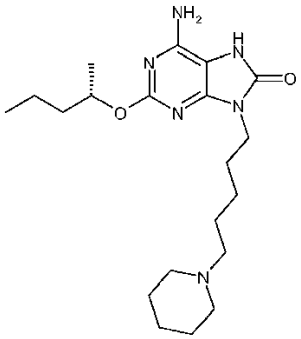

maleato druskos formos.

2. Junginys, kuris yra 6-amino-2-{[(1*S*)-1-metilbutil] oksi}-9-[5-(1-piperidinil)pentil]-7,9-dihidro-8*H*-purin-8-onas maleato druskos formos, skirtas panaudoti terapijoje.

3. Junginys, kuris yra 6-amino-2-{[(1*S*)-1-metilbutil] oksi}-9-[5-(1-piperidinil)pentil]-7,9-dihidro-8*H*-purin-8-onas maleato druskos formos, skirtas panaudoti alerginių ligų ir kitų uždegiminių būsenų, infekcinių ligų ir vėžio gydymui.

4. Junginys, skirtas panaudoti pagal 3 punktą, kur uždegiminė arba alerginė liga yra alerginis rinitas.

5. Junginys, skirtas panaudoti pagal 3 punktą, kur uždegiminė arba alerginė liga yra astma.

6. Vakcinos adjuvantas, apimantis junginį, kuris yra 6-amino-2-{[(1S)-1-metilbutil]oksi}-9-[5-(1-piperidinil) pentil]-7,9-dihidro-8*H*-purin-8-onas maleato druskos formos.

7. Imunogeninė kompozicija, apimanti antigeną arba antigeno kompoziciją ir junginį, kuris yra 6-amino-2-{[(1*S*)-1-metilbutil]oksi}-9-[5-(1-piperidinil)pentil]-7,9-dihidro-8*H*-purin-8-onas maleato druskos formos.

8. Vakcinos kompozicija, apimanti antigeną arba antigeno kompoziciją ir junginį, kuris yra 6-amino-2-{[(1*S*)-1-metilbutil]oksi}-9-[5-(1-piperidinil)pentil]-7,9-dihidro-8*H*-purin-8-onas maleato druskos formos.

9. Junginio, kuris yra 6-amino-2-{[(1*S*)-1-metilbutil] oksi}-9-[5-(1-piperidinil)pentil]-7,9-dihidro-8*H*-purin-8-onas maleato druskos formos panaudojimas gamybai vaisto, skirto alerginių ligų ir kitų uždegiminių būsenų, infekcinių ligų ir vėžio gydymui.

10. Junginio panaudojimas pagal 9 punktą, kur uždegiminė arba alerginė liga yra alerginis rinitas.

11. Junginio panaudojimas pagal 9 punktą, kur uždegiminė arba alerginė liga yra astma.

12. Farmacinė kompozicija, apimanti junginį, kuris yra 6-amino-2-{[(1*S*)-1-metilbutil]oksi}-9-[5-(1-piperidinil)pentil]-7,9-dihidro-8*H*-purin-8-onas maleato druskos formos ir vieną arba daugiau farmaciniu požiūriu priimtinų skiediklių arba nešiklių.

13. Farmacinė kompozicija pagal 12 punktą, kuri yra skiriama į nosį arba inhaliuojama.

---

(51) Int.Cl. ***C07D 487/04*** (2006.01)
A61K 31/4985 (2006.01)
A61P 25/00 (2006.01)
(11) **2297152**
(96) 09731234.2
(96) 2009 04 09
(97) 2011 03 23
(97) 2014 11 12
(86) PCT/EP2009/054295
(86) 2009 04 09
(87) WO 2009/124996
(87) 2009 10 15
(30) 0806652, 2008 04 11, GB
(72) BEATO, Stefania, IT
SARTOR, Franco, IT
STEEPLES, Ian, Philip, GB
(73) NeRRe Therapeutics Limited, SG1 2FX, GB
(74) Liucija JANICKAITĖ, 29, Inpatra UAB, Šeškinės g. 59-53, LT-07162 Vilnius, LT
(54) Orvepitanto maleato bevandenė kristalinė forma
Apibrėžties punktai: 10, brėžiniai: 5.
(57) 1. Bevandenis kristalinis orvepitanto maleatas (1 forma), b e s i s k i r i a n t i s tuo, kad jis sudaro rentgeno spindulių miltelių difrakcijos (XRD) modelį, išreikštą 2 teta kampų dydžiais ir gautą difraktometru, naudojant vario Kα X-spinduliuotę, kur XRD modelis apima 2 teta kampo smailes ties 7, 3±0,1, 7,5±0,1, 10,9±0,1, 12,7±0,1, 16,5±0,1 laipsniais, kurie atitinka atitinkamai d-intervalus ties 12,2, 11,8, 8,1, 7,0 ir 5,4 angstremais (Å).

2. Bevandenis kristalinis orvepitanto maleatas (1 forma) pagal 1 punktą, toliau b e s i s k i r i a n t i s tuo, kad jis sudaro XRD modelį, išreikštą 2 teta kampų dydžiais ir gautą, naudojant vario Kα X-spinduliuotę, kur XRD modelis apima 2 teta kampų smailes šiose padėtyse: 7,3 ± 0,1, 7,5 ± 0,1, 10,7 ± 0,1, 10,9 ± 0,1, 12,7 ± 0,1, 15,0 ± 0,1, 15,3 ± 0,1, 16,5 ± 0,1, 17,0 ± 0,1, 17,5 ± 0,1, 19,3 ± 0,1, 19,6 ± 0,1, 20,1 ± 0,1, 20,3 ± 0,1, 20,9 ± 0,1, 21,1 ± 0,1, 21,8 ± 0,1, 22,6 ± 0,1 laipsniai, kurie atitinka atitinkamai d-intervalus ties 12,2, 11,8, 8,3, 8,1, 7,0, 5,9, 5,8, 5,4, 5,2, 5,1, 4,6, 4,5, 4,4, 4,4, 4,3, 4,2, 4,1, 3,9 angstremais (Å).

3. Bevandenis kristalinis orvepitanto maleatas (1 forma) pagal 1 arba 2 punktą, toliau b e s i s k i r i a n t i s tuo, kad jis sudaro kietojo NMR spektrą, gautą naudojant spektrometrą, veikiantį 90,55 MHz dažnumu ^{13}C stebėjimui, naudojant 4 mm Bruker HFX MAS (magiško kampo pasisukimo) zondą, esant 296 K temperatūrai, 10 kHz pasisukimo greičiui, kur kietasis NMR apima cheminius pasikeitimus ties 173,6 ± 0,3, 172,6±0,3, 165,8±0,3, 164,0±0,3, 162,6±0,3, 160,1±0,3, 146,5±0,3, 140,4±0,3, 136,5±0,3, 132,4±0,3, 131,7±0,3, 129,3±0,3, 127,6±0,3, 126,5±0,3, 121,8±0,3, 114,7±0,3, 114,2±0,3, 64,6±0,3, 57,0±0,3, 56,5±0,3, 52,8±0,3, 51,2±0,3, 48,1±0,3, 43,7±0,3, 36,6±0,3, 30,2±0,3, 24,0±0,3, 22,9±0,3, 18,7±0,3, 15,9±0,3 ppm.

4. Farmacinė kompozicija, apimanti bevandenį kristalinį orvepitanto maleatą (1 forma) pagal bet kurį iš 1-3 punktų.

5. Farmacinė kompozicija pagal 4 punktą, dar apimanti vieną arba daugiau farmaciniu požiūriu priimtinų nešiklių arba skiediklių.

6. Bevandenis kristalinis orvepitanto maleatas (1 forma) pagal bet kurį iš 1-3 punktų, skirtas naudoti terapijoje.

7. Bevandenis kristalinis orvepitanto maleatas (1 forma) pagal bet kurį iš 1-3 punktų, skirtas naudoti centrinės nervų sistemos sutrikimų gydymui arba profilaktikai.

8. Bevandenis kristalinis orvepitanto maleatas (1 forma), skirtas naudoti pagal 7 punktą, kur centrinės nervų sistemos sutrikimai yra depresija, nerimas, potrauminio streso sutrikimai, vėmimas ir (arba) miego sutrikimai.

9. Bevandenio kristalinio orvepitanto maleato (1 forma) pagal bet kurį iš 1-3 punktų panaudojimas gamybai vaisto, skirto naudoti centrinės nervų sistemos ligų gydymui arba profilaktikai.

10. Bevandenio kristalinio orvepitanto maleato (1 forma) pagal bet kurį iš 1-3 punktų panaudojimas gamybai vaisto, skirto depresijos, nerimo, potrauminio streso sutrikimų, vėmimo ir (arba) miego sutrikimų gydymui arba profilaktikai.

---

(51) Int.Cl. ***C07D 487/04*** (2006.01)
A61K 31/55 (2006.01)
A61P 35/00 (2006.01)

(11) **2497772**

(96) 12153131.3

(96) 2007 11 14

(97) 2012 09 12

(97) 2014 10 29

(30) 859340 P, 2006 11 16, US

(72) Claiborne, Christopher F., US
Sells, Todd B., US
Stroud, Stephen G., US

(73) Millennium Pharmaceuticals, Inc., Cambridge, MA 02139, US

(74) Reda ŽABOLIENĖ, 7, Advokatės Redos Žabolienės kontora METIDA, Verslo centras VERTAS, Gynėjų g. 16, LT-01109 Vilnius, LT

(54) Junginys, skirtas mitozinės progresijos slopinimui

Apibrėžties punktai: 16, brėžiniai: 0.

(57) 1. Junginys, kurio formulė (*I*):

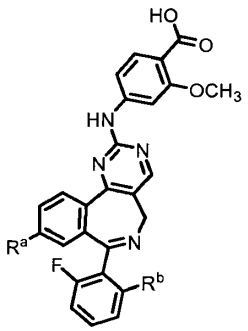

(*I*)

kurioje:

R^a yra parinkta iš grupės, susidedančios iš C_{1-3} alifatinės, C_{1-3} fluoralifatinės, $-R^1$, $-T-R^1$, $-R^2$ ir $-T-R^2$ grupės;

T yra C_{1-3} alkileno grandinė, pasirinktinai pakeista fluoru;

R^1 yra 5- arba 6-naris arilo, heteroarilo arba heterociklilo žiedas, pasirinktinai pakeistas vienu arba dviem pakaitais, nepriklausomai parinkti iš grupės, susidedančios iš halo, C_{1-3} alifatinės ir C_{1-3} fluoralifatinės grupės;

R^2 yra parinkta iš grupės, susidedančios iš halo, $-C\equiv C-R^3$, $-CH=CH-R^3$, $-N(R^4)_2$ ir $-OR^5$;

R^3 yra vandenilis, C_{1-3} alifatinė, C_{1-3} fluoralifatinė arba $-CH_2OCH_3$ arba arilo, heteroarilo arba heterociklilo grupė,

kiekviena R^4 nepriklausomai yra vandenilis arba alifatinė, arilo, heteroarilo arba heterociklilo grupė; arba dvi R^4 prie to paties azoto atomopaimtos kartu su azoto atomu, sudaro 5-6-narį heteroarilo arba 4-8-narį heterociklilo žiedą be azoto atomo turintį 0-2 žiedo heteroatomus, parinktus iš N, O ir S;

R^5 yra vandenilis, C_{1-3} alifatinė, C_{1-3} fluoralifatinė arba arilo, heteroarilo arba heterociklilo grupė; ir

R^b yra parinkta iš grupės, susidedančios iš fluoro, chloro, $-CH_3$, $-CF_3$, $-OH$, $-OCH_3$, $-OCF_3$, $-OCH_2CH_3$ ir $-OCH_2CF_3$;

arba jo farmaciniu požiūriu priimtina druska,

skirti panaudoti proliferacinio sutrikimo gydymui.

2. Junginys, skirtas panaudoti pagal 1 punktą, kuriame R^a yra halo, C_{1-3} alifatinė, C_{1-3} fluoralifatinė, -OH, $-O(C_{1-3}$ alifatinė), $-O(C_{1-3}$ fluoralifatinė) arba $-C\equiv C-R^3$, $-CH=CH-R^3$ grupė, kur R^3 yra vandenilis, C_{1-3} alifatinė, C_{1-3} fluoralifatinė grupė arba $-CH_2-OCH_3$; arba R^a yra fenilo, furilo, pirolidinilo arba tienilo žiedas, pasirinktinai pakeistas vienu arba dviem pakaitais, nepriklausomai parinktais iš grupės, susidedančios iš halo, C_{1-3} alifatinės ir C_{1-3} fluoralifatinės grupės.

3. Junginys, skirtas panaudoti pagal 2 punktą, kuriame R^a yra parinkta iš grupės, susidedančios iš chloro, fluoro, C_{1-3} alifatinės, C_{1-3} fluoralifatinės, $-OCH_3$, $-OCF_3$, $-C\equiv C-H$, $-C\equiv C-CH_3$, $-C\equiv C-CH_2OCH_3$, $-CH=CH_2$, $-CH=CHCH_3$, N-metilpirolidinilo, tienilo, metiltienilo, furilo, metilfurilo, fenilo, fluorfenilo ir tolilo grupės.

4. Junginys, skirtas panaudoti pagal 1 punktą, kur junginys yra 4-{[9-chlor-7-(2-fluor-6-metoksifenil)-5H-pirimido[5,4-d][2]benzazepin-2-il]amino}-2-metoksibenzoinė rūgštis arba jos farmaciniu požiūriu priimtina druska.

5. Junginys, skirtas panaudoti pagal 1 punktą, kur junginys yra natrio 4-{[9-chlor-7-(2-fluor-6-metoksifenil)-5H-pirimido[5,4-d][2]benzazepin-2-il] amino}-2-metoksibenzoatas.

6. Junginys, skirtas panaudoti pagal bet kurį iš 1 – 5 punktų, kur proliferacinis susirgimas yra lėtinis uždegiminis proliferacinis susirgimas, proliferacinis akių susirgimas arba gerybinis proliferacinis susirgimas.

7. Junginys, skirtas panaudoti pagal bet kurį iš 1 – 5 punktų, kur proliferacinis susirgimas yra psoriazė, reumatinis artritas, diabetinė retinopatija arba hemangioma.

8. Junginys, skirtas proliferacinis susirgimas yra šlapimo pūslės vėžys; inkstų vėžys; hepatoceliulinis vėžys; plaučių vėžys; gimdos kaklelio vėžys; ezofaginis vėžys; galvos ir kaklo vėžys; melanoma; neuroendokrininis vėžys; smegenų navikas; kaulų vėžys; arba minkštųjų audinių sarkoma.

9. Junginys, skirtas panaudoti pagal 8 punktą, kur proliferacinis susirgimas yra plaučių vėžys.

10. Junginys, skirtas panaudoti pagal bet kurį iš 1 – 5 punktų, kur proliferacinis susirgimas yra progresinis epitelinis arba pirminis pilvaplėvės vėžys; metastatizinis krūties vėžys; arba nuo androgeno priklausantis arba nuo androgeno nepriklausantis prostatos vėžys.

11. Junginys, skirtas panaudoti pagal 10 punktą, kur proliferacinis susirgimas yra progresinis epitelinis arba pirminis pilvaplėvės vėžys.

12. Junginys, skirtas panaudoti pagal bet kurį iš 1 – 5 punktų, kur proliferacinis susirgimas yra metastazinė inkstų ląstelių karcinoma; nesmulkialąstelinis plaučių vėžys; bronchioloalveolinė karcinoma; plaučių adenokarcinoma; galvos ir kaklo žvynelinių ląstelių karcinoma; metastatizinis neuroendokrininis navikas; glioma; anaplastinė oligodendroglioma; suaugusiųjų multiforminė glioblastoma; arba suaugusiųjų anaplastinė astrocitoma.

13. Junginys, skirtas panaudoti pagal bet kurį iš 1 – 5 punktų, skirtas panaudoti hematologinio piktybinio susirgimo gydymui.

14. Junginys, skirtas panaudoti pagal 13 punktą, kur hematologinis piktybinis susirgimas yra ūmi mieloidinė leukemija; lėtinė mielogeninė leukemija; ūmi limfoblastinė leukemija; lėtinė limfocitinė leukemija; Hodgkino liga; neHodgkino limfoma; B-ląstelių limfoma; T-ląstelių limfoma; išsėtinė mieloma; Waldenstromo makroglobulinemija; mielodisplaziniai sindromai arba mieloproliferacinis sindromas.

15. Junginys, skirtas panaudoti pagal 14 punktą, kur hematologinis piktybinis susirgimas yra T-ląstelių limfoma.

16. Junginys, skirtas panaudoti pagal 14 punktą, kur lėtinė mielogeninė leukemija yra akceleracinė CML arba CML blastinė fazė; neHodgkino limfoma yra folikulinė limfoma arba mantijos ląstelių limfoma; mielodisplaziniai sindromai yra refraktorinė anemija, refraktorinė anemija su žiediniais sideroblastais, refraktorinė anemija su pertekliniais blastais arba RAEB in transformacija.

---

(51) Int.Cl. ***C07D 487/14*** (2006.01)
C07D 491/14 (2006.01)
C07D 495/14 (2006.01)
C07D 498/14 (2006.01)
A61K 31/519 (2006.01)
A61P 35/00 (2006.01)
(11) **2651951**
(96) 11808454.0
(96) 2011 12 15
(97) 2013 10 23
(97) 2014 11 19
(86) PCT/US2011/065101
(86) 2011 12 15
(87) WO 2012/082997
(87) 2012 06 21
(30) 423694 P, 2010 12 16, US
(72) DOTSON, Jennafer, US
HEALD, Robert Andrew, GB
HEFFRON, Timothy, US
JONES, Graham Elgin, GB
KRINTEL, Sussie Lerche, GB
MCLEAN, Neville James, GB
NDUBAKU, Chudi, US
OLIVERO, Alan G., US
SALPHATI, Laurent, US
WANG, Lan, US
WEI, BinQing, US
(73) F.Hoffmann-La Roche AG, 4070 Basel, CH
(74) Marius JAKULIS - JASON, 3, AAA Law, J.Jasinskio g. 16A, LT-03163 Vilnius, LT
(54) Tricikliniai PI3K inhibitoriaus junginiai ir jų panaudojimas
Apibrėžties punktai: 26, brėžiniai: 0.
(57) 1. Junginys, parinktas iš formulės I:

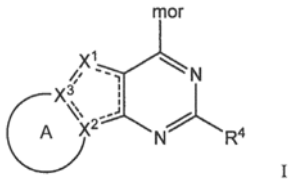

I

ir stereoizomerai, geometriniai izomerai, tautomerai ir farmciniu požiūriu priimtinos druskos kur:

punktyrinės linijos žymi pasirinktinai dvigubą ryšį, ir bent viena punktyrinė linija yra dvigubas ryšys;

X' yra N, CR^1, arba $-C(R^1)_2O-$;

X^2 yra N;

X^3 yra C arba CR^3;

A yra 5, 6 arba 7-naris karbociklilo arba heterociklilo žiedas, kondensuotas su X^2 ir X^3, pasirinktinai pakeistas viena arba keletu R^5 grupių;

R^1 ir R^3 yra nepriklausomai parinkti iš H, F, Cl, Br, I, $-CH_3$, $-CH_2CH_3$, $-C(CH_3)_3$, $-CH_2OH$, $-CH_2CH_2OH$,-$C(CH_3)_2OH$, $-CH_2OCH_3$, -CN, $-CF_3$, $-CO_2H$, $-COCH_3$, $-COC(CH_3)_3$, $-CO_2CH_3$, $-CONH_2$, $-CONHCH_3$,-$CON(CH_3)_2$, $-C(CH_3)_2CONH_2$, $-NO_2$, $-NH_2$, $-NHCH_3$, $-N(CH_3)_2$, $-NHCOCH_3$, $-NHS(O)_2CH_3$,$-N(CH_3)$ $C(CH_3)_2CONH_2$, $-N(CH_3)CH_2CH_2S(O)_2CH_3$, =O, -OH, $-OCH_3$, $-S(O)_2N(CH_3)_2$, $-SCH_3$, $-S(O)_2CH_3$, ciklopropilo, ciklobutilo, oksetanilo, morfolino, ir 1,1-diokso-tiopiran-4-ilo;

R^4 yra parinktas iš C_6-C_{20} arilo, heterociklilo, turinčio 3-20 žiedo atomus ir heteroarilo, turinčio 5-20 žiedo atomus, kiekvienas iš kurių yra

pasirinktinai pakeistas viena arba keletu R^6 grupių, nepriklausomai parinktų iš F, Cl, Br, I, $-CH_3$, $-CH_2CH_3$, $-CH(CH_3)_2$, $-CH_2CH(CH_3)_2$, $-CH_2CH_3$, $-CH_2CN$, -CN, $-CF_3$, $-CH_2OH$, $-CO_2H$, $-CONH_2$, $-CONH(CH_3)$, $-CON(CH_3)_2$, $-NO_2$, $-NH_2$, $-NHCH_3$, $-NHCOCH_3$, -OH, $-OCH_3$, $-OCH_2CH_3$, $-OCH(CH_3)_2$, -SH, $-NHC(=O)NHCH_3$, $-NHC(=O)NHCH_2CH_3$, $-NHC(=O)NHCH(CH_3)_2$, $-NHS(O)_2CH_3$, $-N(CH_3)C(=O)OC(CH_3)_3$, $-S(O)_2CH_3$, benzilo, benziloksi, morfolinilo, morfolinmetilo ir 4-metilpiperazin-1-ilo; ir

R^5 yra nepriklausomai parinktas iš C_1-C_{12} alkilo, C_2-C_8 alkenilo, C_2-C_8 alkinilo, -(C_1-C_{12} alkilen)-(C_3-C_{12} karbociklil), -(C_1-C_{12} alkilen)-(heterociklilo, turinčio 3-20 žiedo atomus), -(C_1-C_{12} alkilen)-C(=O)-(heterociklilo, turinčio 3-20 žiedo atomus), -(C_1-C_{12} alkilen)-(C_6-C_{20} aril), ir -(C_1-C_{12} alkilen)-(heteroarilo, turinčio 5-20 žiedo atomus);

arba dvi geminalinės R^5 grupės sudaro 3, 4, 5, arba 6-narį karbociklilo arba heterociklilo žiedą, kur alkilas, alkenilas, alkinilas, alkilenas, karbociklilas, heterociklilas, arilas ir heteroarilas yra pasirinktinai pakeisti viena arba daugiau grupių, nepriklausomai parinktų iš F, Cl, Br, I, $-CH_3$, $-CH_2CH_3$, $-C(CH_3)_3$, $-CH_2OH$, $-CH_2CH_2OH$, $-C(CH_3)_2OH$, $-CH_2OCH_3$, -CN, $-CH_2F$, $-CHF_2$, $-CF_3$, $-CO_2H$, $-COCH_3$, $-COC(CH_3)_3$, $-CO_2CH_3$, $-CONH_2$, $-CONHCH_3$, $-CON(CH_3)_2$, $-C(CH_3)_2CONH_2$, $-NO_2$, $-NH_2$, $-NHCH_3$, $-N(CH_3)_2$, $-NHCOCH_3$, $-NHS(O)_2CH_3$, $-N(CH_3)C(CH_3)_2CONH_2$, $-N(CH_3)CH_2CH_2S(O)_2CH_3$, =O, -OH, $-OCH_3$, $-S(O)_2N(CH_3)_2$, $-SCH_3$, $-S(O)_2CH_3$, ciklopropilo, ciklobutilo, oksetanilo, morfolino ir 1,1-diokso-tiopiran-4-ilo;

mor yra parinktas iš:

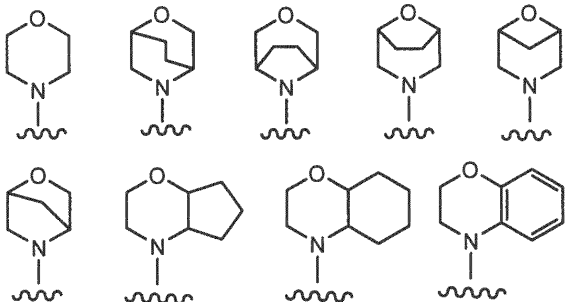

pasirinktinai pakeistų viena arba daugiau R^7 grupių, nepriklausomai parinktų iš F, Cl, Br, I, $-CH_3$, $-CH_2CH_3$, $-CH_2CH_2CH_3$, $-CH(CH_3)_2$, $-C(CH_3)_3$, $-CH_2OCH_3$, $-CHF_2$, -CN, $-CF_3$, $-CH_2OH$, $-CH_2OCH_3$, $-CH_2CH_2OH$, $-CH_2C(CH_3)_2OH$, $-CH(CH_3)OH$, $-CH(CH_2CH_3)OH$, $-CH_2CH(OH)CH_3$, $-C(CH_3)_2OH$, $-C(CH_3)_2OCH_3$, $-CH(CH_3)F$, $-C(CH_3)F_2$, $-CH(CH_2CH_3)F$, $-C(CH_2CH_3)_2F$, $-CO_2H$, $-CONH_2$, $-CON(CH_2CH_3)_2$, $-COCH_3$, $-CON(CH_3)_2$, $-NO_2$, $-NH_2$, $-NHCH_3$, $-N(CH_3)_2$, $-NHCH_2CH_3$, $-NHCH(CH_3)_2$, $-NHCH_2CH_2OH$, $-NHCH_2CH_2OCH_3$,-$NHCOCH_3$, $-NHCOCH_2CH_3$, $-NHCOCH_2OH$, $-NHS(O)_2CH_3$, $-N(CH_3)S(O)_2CH_3$, =O, -OH, $-OCH_3$, $-OCH_2CH_3$, $-OCH(CH_3)_2$, -SH, $-NHC(=O)NHCH_3$, $-NHC(=O)NHCH_2CH_3$,- $S(O)CH_3$, $-S(O)CH_2CH_3$, $-S(O)_2CH_3$, $-S(O)_2NH_2$, $-S(O)_2NHCH_3$, $-S(O)_2N(CH_3)_2$, ir $-CH_2S(O)_2CH_3$.

2. Junginys pagal 1 punktą, parinktas iš formulių Ia, Ib, ir In:

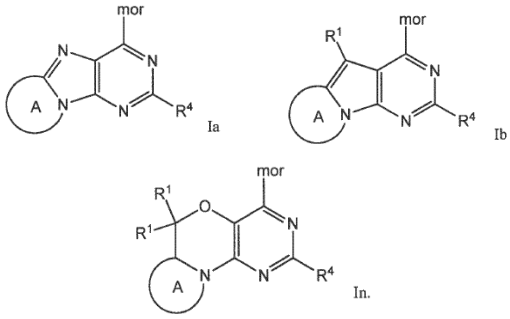

3. Junginys pagal 2 punktą, kur formulė Ia yra parinkta iš struktūrų:

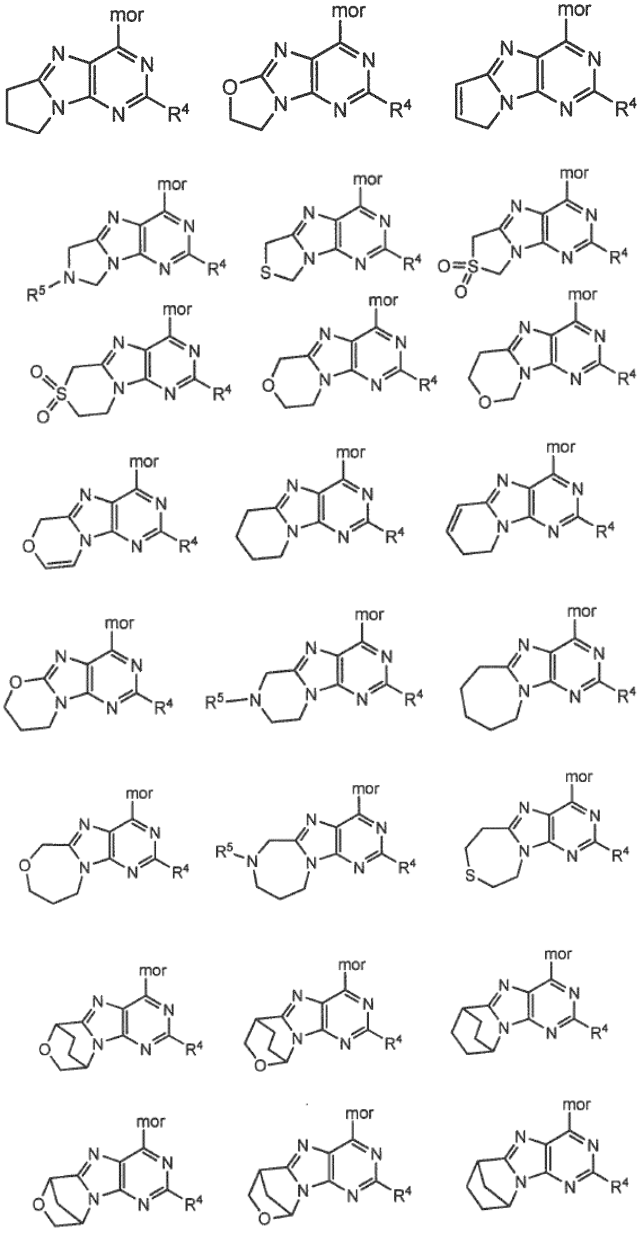

kur A heterociklilo žiedas yra pasirinktinai pakeistas viena arba keletu R^5 grupių.

4. Junginys pagal 2 punktą, kur formulė Ia yra parinkta iš struktūrų:

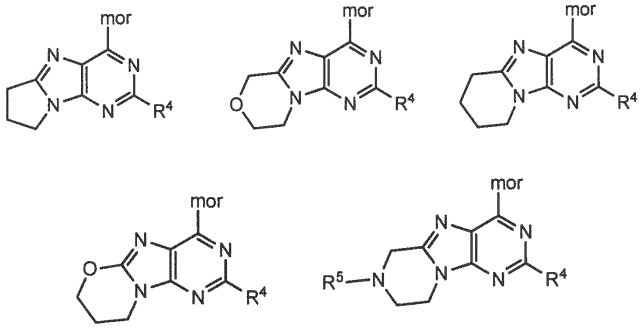

kur A heterociklilo žiedas yra pasirinktinai pakeistas viena arba keletu R^5 grupių.

5. Junginys pagal 2 punktą, kur formulė Ia yra:

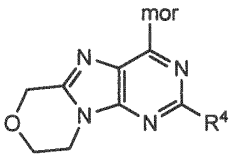

kur A heterociklilo žiedas yra pasirinktinai pakeistas viena arba keletu R^5 grupių.

6. Junginys pagal bet kurį iš 1-5 punktų, kur R^4 yra fenilas, pakeistas viena arba keletu grupių, parinktų iš F, Cl, Br, I, $-CH_3$, $-CH_2CH_3$, $-CH(CH_3)_2$, -CN, $-CF_3$, $-CH_2OH$, $-CO_2H$, $-CONH_2$, $-CONH(CH_3)$, $-CON(CH_3)_2$, $-NO_2$, $-NH_2$, $-NHCH_3$, $-NHCOCH_3$, -OH, $-OCH_3$, $-OCH_2CH_3$, $-OCH(CH_3)_2$, -SH, $-NHC(=O)NHCH_3$, $-NHC(=O)NHCH_2CH_3$, $-NHS(O)_2CH_3$, $-N(CH_3)C(=O)OC(CH_3)_3$, ir $-S(O)_2CH_3$.

7. Junginys pagal bet kurį iš 1-5 punktų, kur R^4 yra pasirinktinai pakeista biciklinė heteroarilo grupė, parinkta iš 1H-indazolo, 1H-indolo, indolin-2-ono, 1-(indolin-1-il)etanono, 1H-benzo[d][1,2,3]triazolo, 1H-pirazol[3,4-b]piridino, 1H-pirazol[3,4-d]pirimidino, 1H-benzo[d]imidazolo, 1H-benzo[d]imidazol-2(3H)-ono, 1H-pirazol[3,4-c]piridino,1H-pirol[2,3-c] piridino, 3H-imidazo[4,5-c]piridino, 7H-pirol[2,3-d] pirimidino, 7H-purino, 1H-pirazol[4,3-d] pirimidino, 5H-pirol[3,2-d]pirimidino, 2-amino-1H-purin-6(9H)-ono, chinolino, chinazolino, chinoksalino, izochinolino, izochinolin-1(2H)-ono, 3,4-dihidroizochinolin-1(2H)-ono, 3,4-dihidrochinolin-2(1H)-ono, chinazolin-2(1H)-ono, chinoksalin-2(1H)-ono, 1,8-naftiridino, pirido[3,4-d]pirimidino ir pirido[3,2-b]pirazino.

8. Junginys pagal bet kurį iš 1-5 punktų, kur pasirinktinai pakeistas R^4 yra parinktas iš:

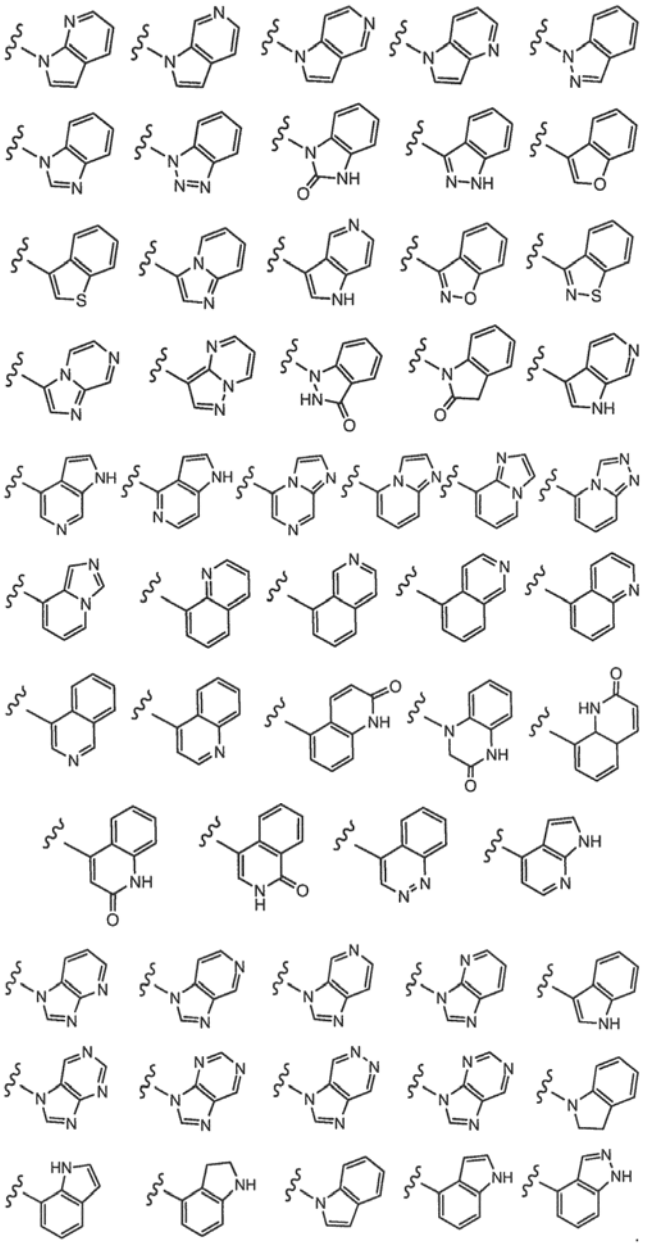

kur vingiuota linija reiškia prisijungimo vietą.

9. Junginys pagal 7 punktą, kur R^4 yra 1H-indazol-4-ilas.

10. Junginys pagal bet kurį iš 1-5 punktų, kur R^4 yra pasirinktinai pakeista monociklinė heteroarilo grupė, parinkta iš 2-furanilo, 3-furanilo, 2-imidazolilo, 4-imidazolilo, 3-izoksazolilo, 4-izoksazolilo, 5-izoksazolilo, 2-oksazolilo, 4-oksazolilo, 5-oksazolilo, 3-pirazolilo, 4-pirazolilo, 2-pirazinilo, 3-piridazinilo, 4-piridazinilo, 5-piridazinilo, 2-pirimidinilo, 5-pirimidinilo, 6-pirimidinilo, 2-piridilo, 3-piridilo, 4-piridilo, 2-pirolilo, 3-pirolilo, 2-tienilo, 3-tienilo, 5-tetrazolilo, 1-tetrazolilo, 2-tetrazolilo,

2-tiazololilo, 4-tiazololilo, 5-tiazololilo, 3-triazolilo ir 1-triazolilo.

11. Junginys pagal 10 punktą, kur R^4 yra 2-aminopirimidin-5-ilas.

12. Junginys pagal bet kurį iš 1-5 punktų, kur pasirinktinai pakeistas R^4 yra parinktas iš:

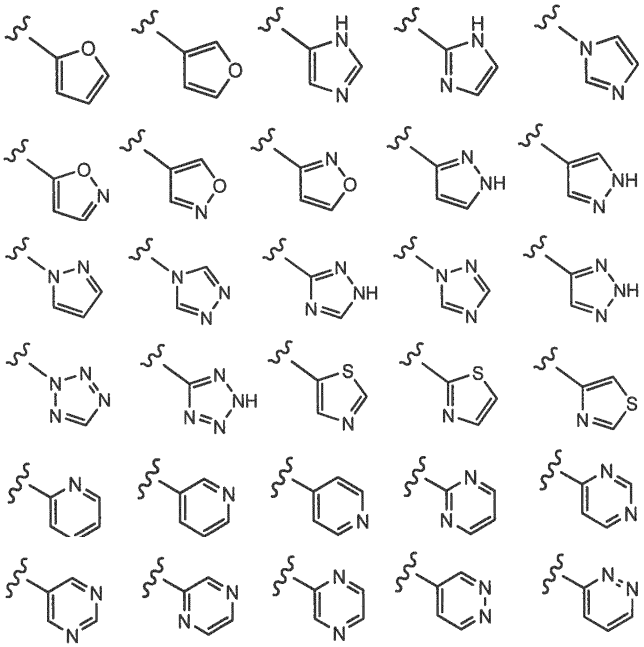

kur vingiuota linija reiškia prisijungimo vietą.

13. Junginys pagal bet kurį iš 1-12 punktų, kur viena arba keletas R^5 grupių yra nepriklausomai parinktos iš F, Cl, Br, I, $-CH_3$, $-CH_2CH_3$, $-C(CH_3)_3$, $-CH_2OH$, $-CH_2CH_2OH$, $-C(CH_3)_2OH$, $-CH_2OCH_3$, -CN, $-CH_2F$, $-CHF_2$, $-CF_3$, $-CO_2H$, $-COCH_3$, $-COC(CH_3)_3$, $-CO_2CH_3$, $-CONH_2$, $-CONHCH_3$, $-CON(CH_3)_2$, $-C(CH_3)_2CONH_2$, $-NO_2$, $-NH_2$, $-NHCH_3$,$-N(CH_3)_2$, $-NHCOCH_3$, $-NHS(O)_2CH_3$, $-N(CH_3)C(CH_3)_2CONH_2$, $-N(CH_3)CH_2CH_2S(O)_2CH_3$, =O, -OH, $-OCH_3$, $-S(O)_2N(CH_3)_2$, $-SCH_3$, $-S(O)_2CH_3$, ciklopropilo, ciklobutilo, oksetanilo, morfolino, ir 1,1-diokso-tiopiran-4-ilo.

14. Junginys pagal bet kurį iš 1-13 punktų, kur dvi geminalinės R^5 grupės sudaro ciklopropilą, ciklobutilą, ciklopentilą, tetrahidrofurilą, tetrahidropiranilą, oksetanilą, azetidinilą, pirolidinilą, piperidilą, piperazinilą, cikloheksilą, morfoliną arba 1,1-diokso-tiopiran-4-ilą.

15. Junginys pagal bet kurį iš 1-14 punktų, kur mor yra

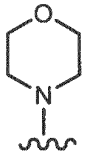

kur vingiuota linija reiškia prisijungimo vietą, pasirinktinai pakeista viena arba keletu R^7 grupių, nepriklausomai parinktų iš F, Cl, Br, I, $-CH_3$, $-CH_2CH_3$, $-CH_2CH_2CH_3$, $-CH(CH_3)_2$, $-C(CH_3)_3$, $-CH_2OCH_3$. $-CHF_2$, -CN, $-CF_3$, $-CH_2OH$, $-CH_2OCH_3$, $-CH_2CH_2OH$, $-CH_2C(CH_3)_2OH$, $-CH(CH_3)OH$, $-CH(CH_2CH_3)OH$, $-CH_2CH(OH)CH_3$, $-C(CH_3)_2OH$, $-C(CH_3)_2OCH_3$, $-CH(CH_3)F$, $-C(CH_3)F_2$, $-CH(CH_2CH_3)F$, $-C(CH_2CH_3)_2F$, $-CO_2H$, $-CONH_2$, $-CON(CH_2CH_3)_2$, $-COCH_3$, $-CON(CH_3)_2$, $-NO_2$, $-NH_2$, $-NHCH_3$, $-N(CH_3)_2$, $-NHCH_2CH_3$, $-NHCH(CH_3)_2$, $-NHCH_2CH_2OH$, $-NHCH_2CH_2OCH_3$, $-NHCOCH_3$, $-NHCOCH_2CH_3$, $-NHCOCH_2OH$, $-NHS(O)_2CH_3$, $-N(CH_3)S(O)_2CH_3$, =O, -OH, $-OCH_3$, $-OCH_2CH_3$, $-OCH(CH_3)_2$, -SH, $-NHC(=O)NHCH_3$, $-NHC(=O)NHCH_2CH_3$, $-S(O)CH_3$, $-S(O)CH_2CH_3$, $-S(O)_2CH_3$, $-S(O)_2NH_2$, $-S(O)_2NHCH_3$, $-S(O)_2N(CH_3)_2$, ir $-CH_2S(O)_2CH_3$.

16. Junginys pagal 1 punktą, parinktas iš grupės, susidedančios iš:

5-((6,6-dimetil-4-morfolin-8,9-dihidro-6h-[1,4]oksazin[3,4-e]purin-2-il)-4-metilpirimidin-2-amino,

5-((6,6-dimetil-4-morfolin-8,9-dihidro-6h-[1,4]oksazin[3,4-e]purin-2-il)pirimidin-2-amino,

5-((6,6-dimetil-4-morfolin-8,9-dihidro-6h-[1,4]oksazin[3,4-e]purin-2-il)-4-(trifluormetil)piridil-2-amino,

5-((4-morfolin-8,9-dihidro-7h-[1,3]oksazin[2,3-e]purin-2-il)pirimidin-2-amino,

5-((4-morfolin-6,7,8,9-tetrahidropirido[2,1-e]purin-2-il)pirimidin-2-amino,

5-((4-morfolin-6,7,8,9-tetrahidropirido[2,1-e]purin-2-il)piridin-2-amino,

5-((4-morfolin-8,9-dihidro-6h-[1,4]oksazin[3,4-e]purin-2-il)-4-(trifluormetil)piridil-2-amino,

5-((4-morfolin-7,8-dihidro-6h-pirol[2,1-e]purin-2-il)pirimidin-2-amino,

6,6-dimetil-4-morfolin-2-(1H-pirol[2,3-b]piridin-5-il)-8,9-dihidro-6H-[1,4]oksazin[3,4-e]purino,

5-((6,6-dimetil-4-morfolin-8,9-dihidro-6H-[1,4]oksazin[3,4-e]purin-2-il)piridin-2-amino,

5-((4-morfolin-8,9-dihidrospiro[[1,3]oksazin[2,3-e]purin-7,1'-ciklopropan]-2-il)pirimidin-2-amino,

5-((4-morfolin-8,9-dihidro-6h-[1,4]oksazin[3,4-e]purin-2-il)pirimidin-2-amino,

5-((4-morfolin-8,9-dihidrospiro[[1,4]oksazin[3,4-e]purin-6,3'-oksetan]-2-il)pirimidin-2-amino,

5-((7,7-dimetil-4-morfolin-8,9-dihidro-7h-[1,3]oksazin[2,3-e]purin-2-il)pirimidin-2-amino,

5-((4-morfolin-6-(trifluormetil)-8,9-dihidro-6H-[1,4]oksazin[3,4-e]purin-2-il)piridin-2-amino,

5-((6,6-(heksadeuterio)dimetil-4-morfolin-8,9-dihidro-6h-[1,4]oksazin[3,4-e]purin-2-il)pirimidin-2-amino,

(S)-5-(6-etil-6-metil-4-morfolin-8,9-dihidro-6H-[l,4]oksazin[3,4-e]purin-2-il)pirimidin-2-amino,

5-((6,6,9-trimetil-4-morfolin-6h-[1,4]oksazin[3,4-e]purin-2-il)pirimidin-2-amino,

(R)-5-(6-etil-6-metil-4-morfolin-8,9-dihidro-6H-[1,4]oksazin[3,4-e]purin-2-il)pirimidin-2-amino,

5-((1-morfolin-4-il-5,6,8a,9-tetrahidro-8h-7,10-dioksa-2,4,4b-triaza-fenantren-3-il)-pirimidin-2-ilamino,

5-(((S)-6-morfolin-4-il-2,3,3a,4-tetrahidro-1*H*-5-oksa-7,9,9b-triaza-ciklopenta[a]naftalen-8-il)-pirimidin-2-ilamino,

4-((6,6-dimetil-4-morfolin-8,9-dihidro-6*H*-[1,4]oksazin[3,4-e]purin-2-il)anilino,

1-((4-(6,6-dimetil-4-morfolin-8,9-dihidro-6*H*-[1,4]oksazin[3,4-e]purin-2-il)fenil)-3-metilkarbamido,

6,6-dimetil-4-morfolin-2-(1H-pirazol-4-il)-8,9-dihidro-6H-[1,4]oksazin[3,4-e]purino,

4-((6,6-dimetil-4-morfolin-8,9-dihidro-6H-[1,4]oksazin[3,4-e]purin-2-il)piridin-2-amino,

6,6-dimetil-2-(1-metil-1H-pirazol-4-il)-4-morfolin-8,9-dihidro-6H-[1,4]oksazin[3,4-e]purino,

3-((6,6-dimetil-4-morfolin-8,9-dihidro-6H-[1,4]oksazin[3,4-e]purin-2-il)fenolio,

2-((1H-indazol-5-il)-6,6-dimetil-4-morfolin-8,9-dihidro-6H-[1,4]oksazin[3,4-e]purino,

6,6-dimetil-2-(2-(4-metilpiperazin-1-il)piridine-4-il)-4-morfolin-8,9-dihidro-6H-[1,4]oksazin[3,4-e]purino,

N-(2-(6,6-dimetil-4-morfolin-8,9-dihidro-6H-[1,4]oksazin[3,4-e]purin-2-il)fenil)metansulfonamido,

6,6-dimetil-4-morfolin-2-(6-morfolinpiridin-3-il)-8,9-dihidro-6H-[1,4]oksazin[3,4-e]purino,

2-((1-benzil-1H-pirazol-4-il)-6,6-dimetil-4-morfolin-8,9-dihidro-6H-[1,4]oksazin[3,4-e]purino,

2-((2-izopropoksipiridin-3-il)-6,6-dimetil-4-morfolin-8,9-dihidro-6H-[1,4]oksazin[3,4-e]purino,

N-(2-(6,6-dimetil-4-morfolin-8,9-dihidro-6H-[1,4]oksazin[3,4-e]purin-2-il)fenil)acetamido,

2-((3,5-dimetil-1H-pirazol-4-il)-6,6-dimetil-4-morfolin-8,9-dihidro-6H-[1,4]oksazin[3,4-e]purino,

5-((6,6-dimetil-4-morfolin-8,9-dihidro-6H-[1,4]oksazin[3,4-e]purin-2-il)piridin-2-olio,

6-((6,6-dimetil-4-morfolin-8,9-dihidro-6H-[1,4]oksazin[3,4-e]purin-2-il)piridin-3-amino,

(R)-5-(4-morfolin-6-(trifluormetil)-8,9-dihidro-6H-[1,4]oksazin[3,4-e]purin-2-il)pirimidin-2-amino,

(S)-5-(4-morfolin-6-(trifluormetil)-8,9-dihidro-6H-[1,4]oksazin[3,4-e]purin-2-il)pirimidin-2-amino,

2-((1-etil-1H-pirazol-4-il)-6,6-dimetil-4-morfolin-8,9-dihidro-6H-[1,4]oksazin[3,4-e]purino,

4-((6,6-dimetil-4-morfolin-8,9-dihidro-6H-[1,4]oksazin[3,4-e]purin-2-il)-N,N-dimetilbenzamido,

tret-butil 4-(6,6-dimetil-4-morfolin-8,9-dihidro-6H-[1,4]oksazin[3,4-e]purin-2-il)fenil(metil)karbamato,

2-((3-(6,6-dimetil-4-morfolin-8,9-dihidro-6H-[1,4]oksazin[3,4-e]purin-2-il)fenil)acetonitrilo,

6,6-dimetil-4-morfolin-2-(3-morfolinfenil)-8,9-dihidro-6H-[1,4]oksazin[3,4-e]purino,

6,6-dimetil-4-morfolin-2-(3-(morfolinmetil)fenil)-8,9-dihidro-6H-[1,4]oksazin[3,4-e]purino,

2-((3-(benziloksi)fenil)-6,6-dimetil-4-morfolin-8,9-dihidro-6H-[1,4]oksazin[3,4-e]purino,

2-((1-isobutil-1H-pirazol-4-il)-6,6-dimetil-4-morfolin-8,9-dihidro-6H-[1,4]oksazin[3,4-e]purino,

6,6-dimetil-2-(6-(4-metilpiperazin-1-il)piridin-3-il)-4-morfolin-8,9-dihidro-6H-[1,4]oksazin[3,4-e]purino,

2-((1H-indazol-4-il)-6,6-dimetil-4-morfolin-8,9-dihidro-6H-[1,4]oksazin[3,4-e]purino,

4-((6,6-dimetil-4-morfolin-8,9-dihidro-6H-[1,4]oksazin[3,4-e]purin-2-il)benzonitrilo,

5-((6,6-dimetil-4-morfolin-8,9-dihidro-6H-[1,4]oksazin[3,4-e]purin-2-il)nicotinamido,

5-((6,6-dimetil-4-morfolin-8,9-dihidro-6H-[1,4]oksazin[3,4-e]purin-2-il)-N-metilpikolinamido,

2-((4-(benziloksi)fenil)-6,6-dimetil-4-morfolin-8,9-dihidro-6H-[1,4]oksazin[3,4-e]purine,

3-((6,6-dimetil-4-morfolin-8,9-dihidro-6H-[1,4]oksazin[3,4-e]purin-2-il)-N,N-dimetilanilino,

6,6-dimetil-2-(4-(4-metilpiperazin-1-il)fenil)-4-morfolin-8,9-dihidro-6H-[1,4]oksazin[3,4-e]purino,

6,6-dimetil-4-morfolin-2-(4-(piperidin-1-il)fenil)-8,9-dihidro-6H-[1,4]oksazin[3,4-e]purino,

N-(5-(6,6-dimetil-4-morfolin-8,9-dihidro-6H-[1,4]oksazin[3,4-e]purin-2-il)piridine-2-il)acetamido,

5-((6,6-dimetil-4-morfolin-8,9-dihidro-6H-[1,4]oksazin[3,4-e]purin-2-il)pikolinamido,

6-((6,6-dimetil-4-morfolin-8,9-dihidro-6H-[1,4]oksazin[3,4-e]purin-2-il)piridin-3-olio

(4-((6,6-dimetil-4-morfolin-8,9-dihidro-6H-[1,4]oksazin[3,4-e]purin-2-il)fenil)(4-metilpiperazin-1-il)metanono,

N-ciklopropil-3-(6,6-dimetil-4-morfolin-8,9-dihidro-6H-[1,4]oksazin[3,4-e]purin-2-il)benzamido,

5-((6,6-dimetil-4-morfolin-8,9-dihidro-6H-[1,4]oksazin[3,4-e]purin-2-il)-N,N-dimetilpirazin-2-amino,

1-((4-(6,6-dimetil-4-morfolin-8,9-dihidro-6H-[1,4]oksazin[3,4-e]purin-2-il)fenil)-3-etilkarbamido,

1-((4-(6,6-dimetil-4-morfolin-8,9-dihidro-6H-[1,4]oksazin[3,4-e]purin-2-il)fenil)-3-izopropilkarbamido,

2-((2-aminopirimidin-5-il)-4-morfolin-8,9-dihidro-6H-[1,4]oksazin[3,4-e]purin-6,6-diil)dimetanolio,

2-((2-aminopirimidin-5-il)-7-metil-4-morfolin-8,9-dihidropirazin[2,1-e]purin-6(7H)-ono,

2-((1H-indazol-4-il)-4-morfolin-6-(trifluormetil)-8,9-dihidro-6H-[1,4]oksazin[3,4-e]purino,

3-((4-morfolin-6-(trifluormetil)-8,9-dihidro-6H-[1,4]oksazin[3,4-e]purin-2-il)fenolio,

5-((4-((2S,6R)-2,6-dimetilmorfolin)-6,6-dimetil-8,9-dihidro-6H-[1,4]oksazin[3,4-e]purin-2-il)pirimidin-2-amino,

5-((4-(2,2-dimetilmorfolin)-6,6-dimetil-8,9-dihidro-6H-[1,4]oksazin[3,4-e]purin-2-il)pirimidin-2-amino,

N-(5-(6,6-dimetil-4-morfolin-8,9-dihidro-6H-[1,4]oksazin[3,4-e]purin-2-il)pirimidin-2-il)acetamido,

5-((4-((1S,4S)-2-oksa-5-azabiciklo[2.2.1]heptan-5-il)-6,6-dimetil-8,9-dihidro-6H-[1,4]oksazin[3,4-e]purin-2-il)pirimidin-2-amino,

2-((2-aminopirimidin-5-il)-6-metil-4-morfolin-6,7-dihidropirazin[2,1-e]purin-8(9H)-ono,

5-((6,7-dimetil-4-morfolin-6,7,8,9-tetrahidropirazin[2,1-e]purin-2-il)pirimidin-2-amino; ir

(5-((8,8-dimetil-l-morfolin-4-il-5,6-dihidro-8H-7-oksa-2,4,4b-triaza-fluoren-3-il)-pirimidin-2-ilamino.

17. Farmacinė kompozicija, apimanti junginį pagal bet kurį iš 1-16 punktų ir farmaciniu požiūriu priimtiną nešiklį, slydiklį, skiediklį arba papildomą medžiagą.

18. Farmacinė kompozicija pagal 17 punktą, dar apimanti papildomą terapinį agentą, parinktą iš chemoterapinio agento, priešuždegiminio agento, imunomoduliatorinio agento, neurotropinio faktoriaus, agento, skirto širdies ir kraujagyslių ligų gydymui, agento, skirto kepenų ligų gydymui, priešvirusinio agento, agento, skirto kraujo sutrikimų gydymui, agento, skirto diabeto gydymui ir agento, skirto imunodeficitinių sutrikimų gydymui.

19. Junginys pagal bet kurį iš 1-16 punktų, skirtas panaudoti kaip terapiniu požiūriu aktyvi medžiaga.

20. Panaudojimas junginio pagal bet kurį iš 1-16 punktų gamyboje vaisto, skirto vėžio gydymui.

21. Panaudojimas pagal 20 punktą, kur vėžys yra krūties, kiaušidžių, gimdos kaklelio, prostatos, sėklidžių, šlapimo ir lyties takų, stemplės, gerklų vėžys, glioblastoma, neuroblastoma, skrandžio, odos, keratoakantoma, plaučių, epidermoidinė karcinoma, didelių ląstelių karcinoma, nesmulkialąstelinė plaučių karcinoma (NSCLC), smulkialąstelinė karcinoma, plaučių adenokarcinoma, kaulų, gaubtinės žarnos, adenoma, kepenų, adenokarcinoma, skydliaukės, folikulinė karcinoma, nediferencijuota karcinoma, papiliarinė karcinoma, seminoma, melanoma, sarkoma, šlapimo pūslės karcinoma, kepenų karcinoma ir tulžies latakų, inkstų karcinoma, inkstų, kasos, mieloidiniai sutrikimai, limfoma, plaukuotų ląstelių, burnos ertmės, nosiaryklės, ryklės, lūpų, liežuvio, burnos, plonųjų žarnų, gaubtinės žarnos, storųjų žarnų, tiesiosios žarnos, smegenų ir centrinės nervų sistemos, Hodžkino arba leukemija.

22. Panaudojimas pagal 21 punktą, kur vėžys yra smegenų vėžys.

23. Panaudojimas pagal 21 arba 22 punktą, dar apimantis papildomą terapinį agentą, parinktą iš chemoterapinio agento, anti-angiogenezės terapinio agento, priešuždegiminio agento, imunomodulatorinio agento, neurotropinio faktoriaus, agento, skirto kardiovaskuliarinių ligų gydymui, agento, skirto kepenų ligų gydymui, priešvirusinio agento, agento, skirto kraujo sutrikimų gydymui, agento, skirto diabeto gydymui, ir agento, skirto imuniteto nepakankamumo gydymui.

24. Panaudojimas pagal 23 punktą, kur papildomas terapinis agentas yra bevacizumabas.

25. Junginys pagal bet kurį iš 1-16 punktų, skirtas panaudoti vėžio gydyme.

26. Junginys pagal 16 punktą, parinktas iš grupės, susidedančios iš:

5-((6,6-dimetil-4-morfolin-8,9-dihidro-6h-[1,4] oksazin[3,4-e]purin-2-il)pirimidin-2-amino,

5-((6,6-dimetil-4-morfolin-8,9-dihidro-6h-[1,4] oksazin[3,4-e]purin-2-il)-4-(trifluormetil)piridil-2-amino,

5-((4-morfolin-8,9-dihidro-7h-[1,3]oksazin[2,3-e] purin-2-il)pirimidin-2-amino,

5-((4-morfolin-6,7,8,9-tetrahidropirido[2,1-e]purin-2-il)pirimidin-2-amino,

5-((4-morfolin-7,8-dihidro-6h-pirol [2,1-e]purin-2-il) pirimidin-2-amino,

5-((4-morfolin-8,9-dihidro-6h-[1,4]oksazin[3,4-e] purin-2-il)pirimidin-2-amino,

(S)-5-(6-etil-6-metil-4-morfolin-8,9-dihidro-6H-[1,4] oksazin[3,4-e]purin-2-il)pirimidin-2-amino, ir

5-((6,6,9-trimetil-4-morfolin-6h-[1,4]oksazin[3,4-e] purin-2-il)pirimidin-2-amino.

---

(51) Int.Cl. ***C07D 498/18*** (2006.01)
A61P 35/00 (2006.01)
A61K 31/436 (2006.01)

(11) **1856129**

(96) 06710063.6

(96) 2006 03 10

(97) 2007 11 21

(97) 2014 10 15

(86) PCT/GB2006/000853

(86) 2006 03 10

(87) WO 2006/095185

(87) 2006 09 14

(30) 0504994, 2005 03 11, GB

(72) BECKMANN, Christoph H., GB
MOSS, Steven James, GB
SHERIDAN, Rose Mary, GB
ZHANG, Mingqiang, GB
WILKINSON, Barrie, GB

(73) Buck Institute for Research on Aging, Novato, CA 94945, US

(74) Stanislava TELEIŠIENĖ, 31, UAB „Brainera“, Savanorių pr. 217, LT-02300 Vilnius, LT

(54) Rapamicino 39-dezmetoksi dariniai

Apibrėžties punktai: 52, brėžiniai: 0.

(57) 1. Formulės (I), pavaizduotos žemiau, junginys:

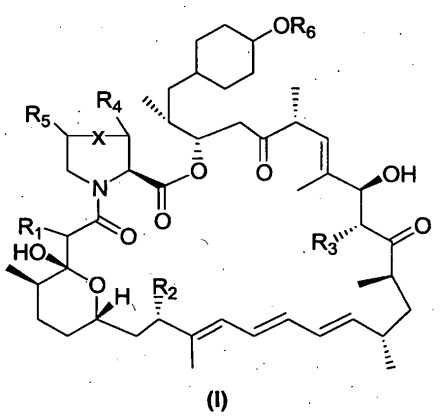

(I)

kur

X reiškia ryšį arba CH_2;

R_1 reiškia keto grupę arba (H,H) ;

R_2 reiškia OH arba OMe;

R_3 reiškia H, OH arba OMe;

R_4 ir R_5 kiekvienas nepriklausomai reiškia H arba OH;

R_6 reiškia $-R_7$, $-C(O)R_7$, $-(CH_2)_2-O-[CR_{21}R_{22}-O]_a-C(O)-R_{23}$; $-CR_{21}R_{22}-O-C(O)-R_{23}$;$-POR_{19}R_{20}$, $-PO(OR_{19})(OR_{20})$ arba $Y-R_{15}$;

R_7 reiškia $-(CR_8R_9)_m(CR_{10}R_{11})pCR_{12}R_{13}R_{14}$;

R_8 ir R_9 kiekvienas nepriklausomai reiškia C_1-C_4 alkilą, C_2-C_4 alkenilą arba C_2-C_4 alkinilą, bet kuri iš šių grupių gali būti pasirinktinai pakeista $-PO(OH)_2$, $-CF_2PO(OH)_2$, -OH,-COOH arba $-NH_2$; arba R_8 ir R_9 kiekvienas nepriklausomai reiškia H, trifluormetilą arba F;

R_{10}, R_{11}, R_{12}, R_{13} ir R_{14} kiekvienas nepriklausomai reiškia C_1-C_4 alkilą, C_2-C_4 alkenilą arba C_2-C_4 alkinilą, bet kuri iš šių grupių gali būti pasirinktinai pakeista $-PO(OH)_2$,$-CF_2PO(OH)_2$, -OH, -COOH arba $-NH_2$; arba R_{10}, R_{11},

R_{12}, R_{13} ir R_{14} gali būti nepriklausomai parinkti iš H, $-(CR_8R_9)_qNH_2$, $-(CR_8R_9)_qOH$, CF_3, F, COOH; arba R_{10} ir R_{11} arba R_{12} ir R_{13} arba R_{13} ir R_{14} kartu su anglimi, su kuria jie yra sujungti, gali sudaryti C_3-C_6 cikloalkilą arba 3-6-narį heteroalkilo žiedą, kuris turi vieną arba keletą heteroatomų, parinktų iš N, O ir S ir kuris yra pasirinktinai pakeistas iki 5 - $(CR_8R_9)_qOH$, $-(CR_8R_9)_qNH_2$ arba COOH grupėmis;

Y = ryšys, -C(O)-O-; $-(CH_2)_2-O-C(O)-O-$;

R_{15} reiškia

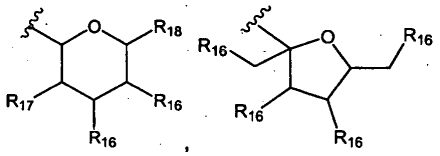

arba

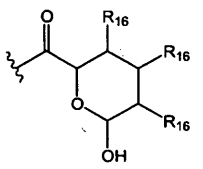

R_{16} yra kiekvienas nepriklausomai H arba OH;

R_{17} yra nepriklausomai parinktas iš H, OH ir NH_2;

R_{18} yra nepriklausomai parinktas iš H, $-CH_3$, $-CH_2OH$ ir -COOH;

tačiau numatant, kad ne daugiau kaip 2 grupės, parinktos iš R_{16}, R_{17} ir R_{18} reiškia H arba CH_3;

R_{19} ir R_{20} kiekvienas nepriklausomai reiškia H arba C_1-C_4 alkilą arba R_{19} ir R_{20} kartu reiškia $=CH_2$;

R_{21} yra nepriklausomai parinktas iš H, CH_3;

R_{22} yra nepriklausomai parinktas iš H, $-CH_3$, $-CH=CH_2$, $-CH_2Cl$, $-CHCl_2$, $-CCl_3$, - CH(OH)Me, $-CH_2OH$, $-CH_2CH_3$, -CH(Cl)Me;

R_{23} yra nepriklausomai R_7, $Y-R_{15}$ arba 5- arba 6-naris arilo arba heteroarilo žiedas, pasirinktinai pakeistas tarp vienos ir trijų grupių, parinktų iš OH, F, Cl, Br, NO_2 ir NH_2;

a reiškia 0 arba 1;

m, p ir q kiekvienas nepriklausomai reiškia sveiką skaičių tarp 0-4;

tačiau numatant, kad R_7 fragmentas neturi daugiau kaip 12 anglies atomų ir turi bent vieną funkcinę grupę, parinktą iš $-PO(OH)_2$, $-CF_2PO(OH)_2$, - COOH, OH arba NH_2;

arba jo farmaciniu požiūriu priimtina druska.

2. Junginys pagal 1 punktą, kur R_6 reiškia $-R_7$.

3. Junginys pagal 1 punktą, kur R_6 reiškia $-C(O)R_7$.

4. Junginys pagal 1 punktą, kur R_6 reiškia $-(CH_2)_2-O-[CR_{21}R_{22}-O]_a-C(O)-R_{23}$.

5. Junginys pagal 4 punktą, kur R_{23} reiškia R_7.

6. Junginys pagal 4 punktą, kur R_{23} reiškia $Y-R_{15}$.

7. Junginys pagal 1-5 punktą, kur R_7 turi 7 arba mažiau anglies atomų.

8. Junginys pagal 7 punktą, kur R_7 turi 5 arba mažiau anglies atomų.

9. Junginys pagal bet kurį iš 1-5, 7 arba 8 punktą, kur R_7 turi dvi grupes, parinktas iš $-PO(OH)_2$, $-CF_2PO(OH)_2$, -OH, -COOH ir $-NH_2$.

10. Junginys pagal bet kurį iš 1-5 arba 7-9 punktų, kur R_7 turi bent vieną funkcinę grupę, parinktą iš -COOH, OH ir NH_2.

11. Junginys pagal bet kurį iš 1-5 arba 7-10 punktų, kur p reiškia 0 arba 1.

12. Junginys pagal bet kurį iš 1-5 arba 7-11 punktų, kur m reiškia 0 arba 1.

13. Junginys pagal bet kurį iš 1-5 arba 7-12 punktų, kur q reiškia 0, 1 arba 2.

14. Junginys pagal bet kurį iš 1-5 arba 7-13 punktų, kur R_{11} reiškia H.

15. Junginys pagal bet kurį iš 1-5 arba 7-14 punktų, kur R_{12} reiškia H.

16. Junginys pagal bet kurį iš 1-5 arba 7-15 punktų, kur R_{13} reiškia H arba OH.

17. Junginys pagal bet kurį iš 1-5 arba 7-16 punktų, kur p reiškia 1, ir R_{10} reiškia Me, OH arba CH_2OH.

18. Junginys pagal bet kurį iš 1-5 arba 7-16 punktų, kur p reiškia 1 ir R_{11} reiškia Me, H arba CH_2OH.

19. Junginys pagal bet kurį iš 1-5 arba 7-10 punktų, kur m ir p abu reiškia 0, R_{12} ir R_{13} abu reiškia H ir R_{14} reiškia $-(CR_8R_9)_q$-OH, kur q = 0 arba 1 ir R_8 ir R_9 abu reiškia H.

20. Junginys pagal bet kurį iš 1-5 arba 7-10 punktų, kur p reiškia 1 ir m reiškia 0, R_{10} ir R_{11} abu reiškia H, R_{12} reiškia H, R_{13} reiškia H, OH arba NH_2 ir R_{14} reiškia -(CR_8R9)*q*-OH kur q = 0 arba 1 ir R_8 ir R_9 abu reiškia H.

21. Junginys pagal bet kurį iš 1-5 arba 7-10 punktų, kur R_6 reiškia radikalą, gautą susidarant esteriui su hidroksiacto rūgštimi, 3-hidroksi-2,2-dimetilpropiono rūgštimi, 2,3-dihidroksipropiono rūgštimi, 3-hidroksi-2-hidroksimetilpropiono rūgštimi arba 2,2-bis(hidroksimetil)propiono rūgštimi.

22. Junginys pagal bet kurį iš 1-5 arba 7-10 punktų, kur R_6 reiškia radikalą, gautą susidarant eteriui su hidroksiacto rūgštimi, 3-hidroksi-2,2-dimetilpropiono rūgštimi, 2,3-dihidroksipropiono rūgštimi, 3-hidroksi-2-hidroksimetilpropiono rūgštimi arba 2,2-bis(hidroksimetil)propiono rūgštimi.

23. Junginys pagal 1 punktą, kuris yra 39-dezmetoksi-40-O-[2,2-bis(hidroksimetil)propionil] rapamicinas arba jo farmaciniu požiūriu priimtina druska.

24. Junginys pagal 1 punktą, kuris yra 39-dezmetoksi-40-O-(2-hidroksi)etilrapamicinas arba jo farmaciniu požiūriu priimtina druska.

25. Junginys pagal 1 punktą, kuris yra 39-dezmetoksi-40-O-[2-hidroksietil 3-hidroksi-2-(hidroksimetil)-2-metilpropanoato]rapamicinas arba jo farmaciniu požiūriu priimtina druska.

26. Junginys pagal 1 punktą, kuris yra 27-O-dezmetil-39-dezmetoksi-40-O-[2,2-bis(hidroksimetil)propionil]rapamicinas arba jo farmaciniu požiūriu priimtina druska.

27. Junginys pagal 1 punktą, kur R_6 reiškia $-POR_{19}R_{20}$.

28. Junginys pagal 1 punktą, kur R_6 reiškia $-PO(OR_{19})(OR_{20})$.

29. Junginys pagal 27 arba 28 punktą, kur R_{19} ir R_{20} abu reiškia CH_3 arba abu reiškia CH_2CH_3.

30. Junginys pagal 1 punktą, kur R_6 reiškia Y-R_{15}.

31. Junginys pagal 30 punktą, kur R_{15} grupė reiškia

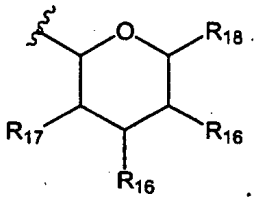

32. Junginys pagal 31 punktą, kur R_{15} yra fragmentas, sudarytas susidarant acetaliui su gliukoze, gliukozaminu, gliukurono rūgštimi arba arabinoze.

33. Junginys pagal 31 punktą, kur R_{15} yra fragmentas, sudarytas susidarant acetaliui su D-gliukoze.

34. Junginys pagal 31 punktą, kur R_{15} yra fragmentas, sudarytas susidarant acetaliui su D-gliukozaminu.

35. Junginys pagal 31 punktą, kur R_{15} yra fragmentas, sudarytas susidarant acetaliui su D-gliukurono rūgštimi.

36. Junginys pagal 30 punktą, kur R_{15} reiškia:

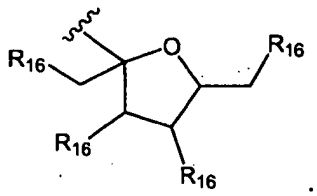

37. Junginys pagal 36 punktą, kur R_{15} yra fragmentas, sudarytas susidarant acetaliui su fruktoze.

38. Junginys pagal 30 punktą, kur R_{15} reiškia:

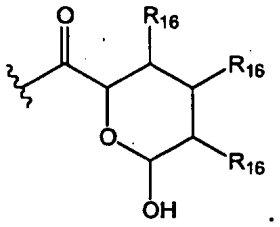

39. Junginys pagal 38 punktą, kur R_{15} yra fragmentas, sudarytas susidarant esteriui su gliukurono rūgštimi.

40. Junginys pagal bet kurį iš 30-39 punktų, kur Y reiškia ryšį.

41. Junginys pagal bet kurį iš 30-39 punktų, kur Y reiškia - $(CH_2)_2$-O-C(O)-O-.

42. Junginys pagal bet kurį iš 30-39 punktų, kur Y reiškia - C(O)-O-.

43. Junginys pagal bet kurį iš 1-42 punktų, skirtas panaudoti kaip vaistas.

44. Junginys pagal bet kurį iš 1-42 punktų, skirtas panaudoti vėžio ir/arba B-ląstelių piktybinių navikų gydymui, imunosupresijos indukcijai arba palaikymui, transplantacijos atmetimo, transplantanto prieš šeimininką ligos, autoimuninio sutrikimo, uždegiminės ligos, kraujagyslių ligos ir fibrotinės ligos, neuronų regeneracijos ligos arba grybelinės infekcijos gydymui.

45. Junginys pagal bet kurį iš 1-42 punktų, skirtas panaudoti kaip vaistas vėžio arba B-ląstelių piktybinių navikų gydyme.

46. Farmacinė kompozicija, apimanti junginį pagal bet kurį iš 1-42 punktų kartu su vienu arba keletu farmaciniu požiūriu priimtinų skiediklių arba nešiklių.

47. Panaudojimas junginio pagal bet kurį iš 1-42 punktų gamybai farmacinės kompozicijos, skirtos vėžio arba B-ląstelių piktybinių navikų gydymui.

48. Panaudojimas junginio pagal bet kurį iš 1-42 punktų gamybai vaisto, skirto vėžio arba B-ląstelių piktybinių navikų gydymui, imunosupresijos indukcijai arba palaikymui, transplantacijos atmetimo, transplantanto prieš šeimininką ligos, autoimuninio sutrikimo, uždegiminės ligos, kraujagyslių ligos ir fibrotinės ligos, neuronų regeneracijos ligos arba grybelinės infekcijos gydymui.

49. Panaudojimas pagal 48 punktą, kur vaistas yra skirtas vėžio arba B-ląstelių piktybinių navikų gydymui.

50. Formulės (I) junginio pagal bet kurį iš 1-42 punktų gamybos būdas, kuris apima:

(a) reagavimą junginio, kurio formulė (II):

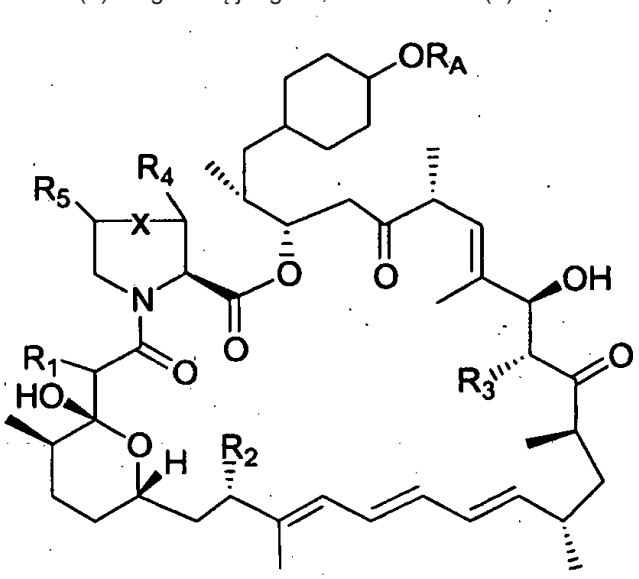

kur R_A reiškia H arba $(CH_2)_2$-OH

arba jo apsaugotą darinį

su junginiu, kurio formulė (III):

HO-R_6 (III)

arba jo aktyvuotu dariniu,

kur grupė R_6 yra kaip aprašyta formulės (I) junginiams arba jo apsaugotiems dariniams; arba

(b) konvertavimą formulės (I) junginio arba jo druskos į kitą formulės (I) junginį arba kitą jo farmaciniu požiūriu priimtiną druską; arba

(c) apsaugoto formulės (I) junginio apsaugos pašalinimo.

51. Kompozicija arba rinkinys iš dalių, apimančių (i) junginį pagal bet kurį iš 1-42 punktų ir (ii) vieno arba keleto kitų terapiniu požiūriu efektyvių agentų.

52. Kompozicija arba rinkinys iš dalių pagal 51 punktą, kur vienas arba keletas kitų terapiniu požiūriu efektyvių agentų yra parinktas iš grupės metotreksato, leukovorino, adriamicino, prenizono, bleomicino, ciklofosfamido, 5-fluoruracilo, paklitakselio, docetakselio, vinkristino, vinblastino, vinorelbino, doksorubicino, tamoksifeno, toremifeno, megestrolio acetato, anastrozolo, goserelino, anti-HER2 monokloninio antikūno (e.g. Herceptin™), kapecitabino, raloksifeno hidrochlorido, EGFR inhibitorių, VEGF inhibitorių, proteazomos inhibitorių, hsp90 inhibitorių, azatioprino, kortikosteroidų, ciklofosfamido, ciklosporino A, FK506, mikofenolato mofetilo, OKT-3, ATG, amfotericino B, flucitozino, echinokandino, griseofulvino, imidazolo ir triazolo priešgrybelinio agento.

(51) Int.Cl. ***C07J 43/00*** (2006.01)
A61K 31/58 (2006.01)
A61P 35/00 (2006.01)
(11) **2206719**
(96) 10150763.0
(96) 2006 03 02
(97) 2010 07 14
(97) 2014 10 22
(30) 657390 P, 2005 03 02, US
(72) Brodie, Angela, US
Njar, Vincent, US
(73) University of Maryland, Baltimore, Baltimore, MD 21201, US
(74) Liucija JANICKAITĖ, 29, Inpatra UAB, Šeškinės g. 59-53, LT-07162 Vilnius, LT
(54) Farmacinė kompozicija, apimanti 3-beta-hidroksi-17-(1-H-benzimidazol-1-IL)androsta-5,16-dieną
Apibrėžties punktai: 3, brėžiniai: 0.
(57) 1. Farmacinė kompozicija, apimanti 3β-hidroksi-17-(1*H*-benzimidazol-1-il)androsta-5,16-dieną arba farmaciniu požiūriu priimtiną jo druską, skirta naudoti nuo androgeno priklausomo naviko gydymui, slopinant tiek nemutavusio tipo, tiek mutanto androgeno receptorius.

2. Farmacinė kompozicija pagal 1 punktą, skirta naudoti, kaip apibrėžta 1 punkte, skiriant per burną.

3. Farmacinė kompozicija pagal 1 punktą, skirta naudoti kaip apibrėžta 1 punkte, kur kompozicija taip pat turi kitą fiziologiniu požiūriu aktyvų agentą.

---

(51) Int.Cl. ***C07K 1/34*** (2006.01)
(11) **1786830**
(96) 05806393.4
(96) 2005 09 08
(97) 2007 05 23
(97) 2014 11 12
(86) PCT/US2005/031844
(86) 2005 09 08
(87) WO 2006/031560
(87) 2006 03 23
(30) 609092 P, 2004 09 09, US
220362, 2005 09 06, US
(72) WINTER, Charles, Matthew, US
(73) Genentech, Inc., South San Francisco CA 94080-4990, US
Novartis AG, 4056 Basel, CH
(74) Marius JAKULIS - JASON, 3, AAA Law, J.Jasinskio g. 16A, LT-03163 Vilnius, LT
(54) Antikūnų koncentravimo būdas ir jų terapiniai produktai
Apibrėžties punktai: 49, brėžiniai: 25.

(57) 1. Labai koncentruotos antikūnų kompozicijos gamybos būdas, apimantis:

a) pirmojo antikūno preparato pirmąjį ultrafiltravimą, kad būtų paruoštas antrasis antikūno preparatas, apimantis pirmojo ultrafiltravimo retentatą;

b) antrojo antikūno preparato diafiltravimą, kad būtų paruoštas diafiltruotas tarpinis antikūno preparatas, apimantis diafiltravimo retentatą; ir

c) diafiltruoto tarpinio antikūno preparato antrąjį ultrafiltravimą, kad būtų paruoštas trečiasis antikūno preparatas, apimantis antrojo ultrafiltravimo retentatą;

kur viena arba keletas a), b) ir c) pakopų yra vykdomos esant maždaug 30-70 °C temperatūrai.

2. Būdas pagal 1 punktą, kur viena arba keletas a), b) ir c) pakopų yra vykdomos esant maždaug 30-50 °C temperatūrai.

3. Būdas pagal 2 punktą, kur a), b) ir c) pakopos yra vykdomos esant maždaug 30-50 °C temperatūrai.

4. Būdas pagal 1 punktą, kur viena arba keletas a), b) ir c) pakopų yra vykdomos esant maždaug 35-50 °C temperatūrai.

5. Būdas pagal 4 punktą, kur a), b) ir c) pakopos yra vykdomos esant maždaug 35-50 °C temperatūrai.

6. Būdas pagal 1 punktą, kur viena arba keletas a), b) ir c) pakopų yra vykdomos esant maždaug 45 °C temperatūrai.

7. Būdas pagal 1 punktą, kur viena arba keletas a), b) ir c) pakopų yra vykdomos esant maždaug 40-50 °C temperatūrai.

8. Būdas pagal 1 punktą, kur viena arba keletas a), b) ir c) pakopų yra vykdomos esant maždaug 40 °C temperatūrai.

9. Būdas pagal 1 punktą, kur viena arba keletas a), b) ir c) pakopų yra vykdomos esant maždaug 40-50 °C arba 45±5 °C temperatūrai.

10. Būdas pagal bet kurį ankstesnį punktą, kur būdas yra užbaigiamas per:

i. nuo maždaug 1 iki maždaug 10 valandų;

ii. nuo maždaug 2 iki maždaug 5 valandų; arba

iii. maždaug 3 valandas.

11. Būdas pagal 1 punktą, kur pirmojo antikūno preparato antikūno koncentracija yra maždaug 0,1-10 g/l.

12. Būdas pagal 1 punktą, kur pirmojo antikūno preparato antikūno koncentracija yra maždaug 1-5 g/l.

13. Būdas pagal bet kurį ankstesnį punktą, kur antrojo antikūno preparato antikūno koncentracija yra maždaug 10-50 g/l.

14. Būdas pagal 13 punktą, kur antrojo antikūno preparato antikūno koncentracija yra maždaug 20-40 g/l.

15. Būdas pagal bet kurį ankstesnį punktą, kur trečiojo antikūno preparato antikūno koncentracija yra maždaug 50-250 g/l.

16. Būdas pagal 15 punktą, kur trečiojo antikūno preparato antikūno koncentracija yra maždaug 100-230 g/l.

17. Būdas pagal 16 punktą, kur trečiojo antikūno preparato antikūno koncentracija yra maždaug 170-200 g/l.

18. Būdas pagal bet kurį iš 1-11 punktų, kur tarpinio antikūno preparato antikūno koncentracija yra maždaug 25-35 g/l ir trečiojo antikūno preparato antikūno koncentracija yra maždaug 170-200 g/l.

19. Būdas pagal bet kurį iš 1-10 punktų, kur pirmasis ultrafiltravimas koncentruoja pirmąjį antikūno preparatą, kad paruoštų antrąjį antikūno preparatą, kurio antikūno koncentracija yra maždaug 30 g/l ir antrasis ultrafiltravimas koncentruoja tarpinį antikūno preparatą, kad paruoštų trečiąjį antikūno preparatą, kurio antikūno koncentracija yra maždaug 170-200 g/l.

20. Būdas pagal bet kurį ankstesnį punktą, kur trečiojo antikūno preparato išeiga yra didesnė negu maždaug 70 masės %, skaičiuojant pagal pirmojo antikūno preparato antikūno masę.

21. Būdas pagal 20 punktą, kur trečiojo antikūno preparato išeiga yra maždaug 80-100 masės %, skaičiuojant pagal pirmojo antikūno preparato antikūno masę.

22. Būdas pagal 21 punktą, kur trečiojo antikūno preparato išeiga yra didesnė negu 98 masės %, skaičiuojant pagal pirmojo antikūno preparato antikūno masę.

23. Būdas pagal bet kurį ankstesnį punktą, kur a), b) ir c) filtravimo pakopose naudojama ultrafiltravimo membrana.

24. Būdas pagal 23 punktą, kur a), b) ir c) pakopos yra atliekamos tangentiniu tėkmės filtravimu per ultrafiltravimo membraną.

25. Būdas pagal 23 arba 24 punktą, kur ultrafiltravimo membrana, panaudojama a) pakopoje, yra naudojama ir b) bei c) pakopoje.

26. Būdas pagal bet kurį iš 23-24 punktų, kur ultrafiltravimo membrana naudojama ir a) ir c) pakopose apima regeneruoto celiuliozės kompozito ultrafiltravimo membraną.

27. Būdas pagal bet kurį iš 23-24 punktų, kur ultrafiltravimo membrana naudojama ir a) ir c) pakopose turi minimalų porų dydį maždaug 5-50 kilodaltonų.

28. Būdas pagal 1 punktą, kur ultrafiltravimo membrana naudojama ir a) ir c) pakopose turi minimalų porų dydį maždaug 10-30 kilodaltonų.

29. Būdas pagal bet kurį ankstesnį punktą, kur pirmasis antikūno preparatas apima antikūną, turintį menamą molekulinę masę maždaug 100-200 kilodaltonų.

30. Būdas pagal 29 punktą, kur pirmasis antikūno preparatas apima antikūną, turintį menamą molekulinę masę maždaug 150 kilodaltonų.

31. Būdas pagal bet kurį ankstesnį punktą, kur diafiltravimo pakopoje pakeičiamas pirmasis buferis antruoju buferiu.

32. Būdas pagal 31 punktą, kur pirmasis buferis apima vandeninio natrio chlorido ir TRIS buferio mišinį ir antrasis buferis apima vandeninio histidino chlorido ir arginino chlorido mišinį.

33. Būdas pagal 30 arba 31 punktą, kur diafiltravimo pakopoje atliekami buferio mainai, esant pastoviam tūriui, pastoviai antikūno koncentracijai arba abiems.

34. Būdas pagal bet kurį ankstesnį punktą, kur diafiltravimo pakopoje atliekami buferio maždaug 5-15-kartinio tūrio mainai.

35. Būdas pagal 34 punktą, kur diafiltravimo pakopoje atliekami buferio maždaug 8-kartinio tūrio mainai.

36. Būdas pagal bet kurį ankstesnį punktą, kur b) pakopa apima vieną arba keletą diafiltravimo pakopų.

37. Būdas pagal 36 punktą, kur pirmoje diafiltravimo pakopoje atliekami buferio maždaug 4-kartinio tūrio mainai ir antrojoje diafiltravimo pakopoje atliekami buferio maždaug 4-kartinio tūrio mainai.

38. Būdas pagal bet kurį ankstesnį punktą, kur pirmosios diafiltravimo pakopos recirkuliacijos greitis yra nuo maždaug 0,5 iki maždaug 5 l/min/ft^2.

39. Būdas pagal bet kurį ankstesnį punktą, kur ultrafiltravimas ir diafiltravimas yra atliekami esant maždaug 5-50 p.s.i. transmembraniam slėgiui.

40. Būdas pagal bet kurį ankstesnį punktą, kur a), b) ir c) pakopos vykdomos esant maždaug 10-50 p.s.i. transmembraniam slėgiui.

41. Būdas pagal bet kurį ankstesnį punktą, kur trečiasis antikūno preparatas turi aptinkamą mikroflorą mažiau negu 100 KSV/ml.

42. Būdas pagal bet kurį ankstesnį punktą, kur antikūnas yra anti-IgE antikūnas.

43. Būdas pagal bet kurį ankstesnį punktą, kur agregato teršalų trečiajame antikūno preparate yra mažiau negu 5 masės %.

44. Būdas pagal bet kurį ankstesnį punktą, kur agregato teršalų trečiajame antikūno preparate yra mažiau negu 2 masės %.

45. Būdas pagal bet kurį ankstesnį punktą, kur antikūnas yra monokloninis antikūnas.

46. Būdas pagal bet kurį iš 1-44 punktų, kur antikūnas yra chimerinis antikūnas, humanizuotas antikūnas arba žmogaus antikūnas.

47. Būdas pagal bet kurį iš 1-44 punktų, kur antikūnas yra diakūnas, linijinis antikūnas, viengrandis antikūnas arba multispecifinis antikūnas.

48. Būdas pagal bet kurį iš 1-44 punktų, kur antikūnas yra antigeną surišantis fragmentas, parinktas iš grupės, susidedančios iš Fab, Fab‘, F(ab‘)2 ir Fv fragmento.

49. Būdas pagal 45 punktą, kur antikūnas yra anti-IgE rhuMAbE25 arba jo antigeną surišantis fragmentas.

---

(51) Int.Cl. ***C07K 7/08*** (2006.01)
C07K 14/775 (2006.01)
A61K 38/04 (2006.01)
(11) **2350117**
(96) 09760175.1
(96) 2009 10 20
(97) 2011 08 03
(97) 2014 09 10
(86) PCT/FR2009/051991
(86) 2009 10 20
(87) WO 2010/046588
(87) 2010 04 29
(30) 0857159, 2008 10 22, FR
(72) KHRESTCHATISKY, Michel, FR
DAVID, Marion, FR
MOLINO, Yves, FR
VLIEGHE, Patrick, FR
(73) Vect-Horus, 13344 Marseille Cedex 15, FR
Centre National de la Recherche Scientifique, 75794 Paris Cedex 16, FR
Université d`Aix-Marseille, 13007 Marseille, FR
(74) Otilija KLIMAITIENĖ, 35, AAA Law, J.Jasinskio g. 16A, LT-03163 Vilnius, LT

(54) Peptidų dariniai ir jų panaudojimas kaip molekulių nešiklių konjugatų formoje

Apibrėžties punktai: 18, brėžiniai: 0.

(57) 1. Peptidas arba pseudopeptidas, apimantis gamtinių arba negamtinių aminorūgščių seką, b e s i s k i r i a n t i s tuo, kad jis rišasi prie žmogaus mažo tankio lipoproteino receptoriaus (hLDLR) ant ląstelės membranos paviršiaus ir tuo, kad jo bendra formulė (I) tokia:

$(Xaa)_iZ(Xaa)_j$-M-P-R-$(Xaa)_kW(Xaa)_l$ (I)

kur Xaa reiškia gamtinę arba negamtinę aminorūgštį, tokią kaip D konfigūracijos aminorūgštis, nekoduota aminorūgštis arba aminorūgštis, turinti peptidomimetinį ryšį, Z ir W reiškia dvi identiškas arba skirtingas aminorūgštis, įgalinančias peptido ciklizaciją ir i, j, k ir l yra sveiki skaičiai, identiški arba skirtingi, tarp 0 ir 5, M reiškia metioniną arba jo izosterą arba jo analogą, P reiškia proliną arba jo izosterą arba jo analogą, R reiškia argininą arba jo izosterą arba jo analogą.

2. Peptidas arba pseudopeptidas pagal 1 punktą, b e s i s k i r i a n t i s tuo, kad i yra sveikas skaičius, parinktas iš 0, 1, 3 arba 4; j yra sveikas skaičius, parinktas iš 0, 3 arba 4; k yra sveikas skaičius, parinktas iš 0, 1 arba 3; ir/arba l yra sveikas skaičius, parinktas iš 0, 1 arba 3.

3. Peptidas arba pseudopeptidas pagal bet kurį 1-2 punktą, b e s i s k i r i a n t i s tuo, kad peptido ciklizaciją įgalinanti aminorūgštis yra parinkta iš cisteino (Cys), 3-merkaptopropano rūgšties (Mpa), penicilamino (Pen), dehidroalanino, alilglicino (allylGly), glutamo rūgšties, asparto rūgšties arba lizino, geriau Z ir W reiškia cisteiną.

4. Peptidas arba pseudopeptidas, b e s i s k i r i a n t i s tuo, kad jis rišasi prie žmogaus mažo tankio lipoproteino receptoriaus (hLDLR) ant ląstelės membranos paviršiaus ir tuo, kad jis yra parinktas iš peptidų, kurių sekos SEQ ID Nr. 1-65.

5. Peptidas arba pseudopeptidas pagal bet kurį ankstesnį punktą, b e s i s k i r i a n t i s tuo, kad jis yra ciklinės konfigūracijos.

6. Linijinis arba ciklinis peptidas arba pseudopeptidas pagal bet kurį ankstesnį punktą, b e s i s k i r i a n t i s tuo, kad jis apima bent vieną peptidomimetinį ryšį, parinktą geriau iš metileno (-CH_2-) arba fosfato (-PO2-) grupės, antrinio amino (-NH-) arba deguonies (-O-), alfa azapeptidų, alfa alkilpeptidų, fosfonamidatų, depsipeptidų, hidroksimetilenų, hidroksietilenų, dihidroksietilenų, hidroksietilaminų, retro-inversinių peptidų, metilenoksi, ketometilenų, esterių, fosfinatų, fosfinų, fosfonamidų, „karbo“ analogų intarpų.

7. Peptidas arba pseudopeptidas pagal bet kurį ankstesnį punktą, b e s i s k i r i a n t i s tuo, kad N-galo (N-term) ir/arba C-galo (C-term) funkcija yra atitinkamai apsaugota acilinimu, arba amidinimu arba esterinimu.

8. Panaudojimas linijinio arba ciklinio peptido arba pseudopeptido pagal bet kurį ankstesnį punktą gamyboje farmacinės arba diagnostinės kompozicijos, aktyvios medžiagos arba dominančios medžiagos vektorizavimui diagnostikoje, vaizdo gavime arba terapijoje, arba biologinio aktyvumo padidinimui arba aktyvios medžiagos arba dominančios medžiagos, su kuria jis yra sujungtas, toksiškumo sumažinimui.

9. Konjuguotas junginys, kurio formulė (II) tokia:

VxDy (II)

kur V reiškia linijinį arba ciklinį peptidą arba pseudopeptidą pagal bet kurį 1-7 punktą, D reiškia aktyvią medžiagą arba dominančią medžiagą ir x ir y yra sveiki skaičiai tarp 1 ir 5.

10. Konjuguotas junginys, kurio formulė (II) tokia:

VxLzDy (III)

kur V reiškia linijinį arba ciklinį peptidą arba pseudopeptidą pagal bet kurį 1-7 punktą, L reiškia tiltelį, D reiškia aktyvią medžiagą arba dominančią medžiagą ir x ir y yra sveiki skaičiai tarp 1 ir 5 ir z yra sveikas skaičius tarp 1 ir 10.

11. Konjuguotas junginys pagal 10 punktą, b e s i s k i r i a n t i s tuo, kad x=z=y=1 arba x=z>y arba z>x>y.

12. Konjuguotas junginys pagal bet kurį 9-11 punktą, b e s i s k i r i a n t i s tuo, kad jis pavaizduotas SEQ ID Nr.66-72 sekų peptidais.

13. Konjuguotas junginys pagal bet kurį 9-12 punktą, b e s i s k i r i a n t i s tuo, kad aktyvi medžiaga arba dominanti medžiaga yra terapinė molekulė, diagnostinis arba medicininis vizualizuojantis agentas, arba molekulinis zondas, geriau parinktas iš mažos cheminės molekulės, peptido arba polipeptido, baltymo, antigeno, antikūno arba antikūno dalies, nukleorūgšties arba oligonukleotido, ribozimo, žymens arba žymėto atomo.

14. Konjuguotas junginys pagal bet kurį 9-13 punktą, b e s i s k i r i a n t i s tuo, kad sujungimas tarp V ir D arba tarp V ir L viena vertus ir L ir D kita vertus, yra atliekamas vienu arba daugiau kovalentinių, hidrofobinių arba joninių ryšių, skylančių arba neskylančių fiziologinėje terpėje arba ląstelių viduje.

15. Konjuguotas junginys pagal bet kurį 9-14 punktą, b e s i s k i r i a n t i s tuo, kad D yra sujungiamas su V, jeigu reikalinga per L, su vienu arba keliais V N-galo arba C-galo galais ir/arba su viena arba su keletu gamtinių arba negamtinių aminorūgščių šoninių grandinių, sudarančių V, reaktyvių grupių.

16. Konjuguoto junginio pagal bet kurį 9-15 punktą gamybos būdas, b e s i s k i r i a n t i s tuo, kad jis apima sujungimo pakopą tarp V peptido arba pseudopeptido ir medžiagos D, jeigu reikalinga per L, geriau cheminiu, biocheminiu arba fermentiniu keliu arba genų inžinerijos pagalba.

17. Farmacinė kompozicija, b e s i s k i r i a n t i tuo, kad ji apima bent vieną konjuguotą junginį pagal bet kurį 9-15 punktą ir vieną arba keletą farmaciniu požiūriu priimtinų papildomų medžiagų.

18. Diagnostinė kompozicija, b e s i s k i r i a n t i tuo, kad ji apima diagnostinį arba medicininį vaizdo gavimo agentą, sukomponuotą iš konjuguoto junginio pagal bet kurį 9-15 punktą.

---

(51) Int.Cl. ***C07K 14/21*** (2006.01)
C07K 19/00 (2006.01)
C12N 15/62 (2006.01)
C12N 15/11 (2006.01)
A61K 38/16 (2006.01)

(11) **2197903**

(96) 08799197.2

(96) 2008 09 04

(97) 2010 06 23

(97) 2014 11 12

(86) PCT/US2008/075296

(86) 2008 09 04

(87) WO 2009/032954

(87) 2009 03 12

(30) 969929 P, 2007 09 04, US
18853 P, 2008 01 03, US

(72) PASTAN, Ira, H., US
WELDON, John, US
FITZGERALD, David, US

(73) The Government of the United States of America as represented by the Secretary of the Department of Health and Human S, Rockville, MD 20852-3804, US

(74) Liucija JANICKAITĖ, 29, Inpatra UAB, Šeškinės g. 59-53, LT-07162 Vilnius, LT

(54) Pseudomono egzotoksino A, mažinančio nespecifinį toksiškumą, domene II pašalinimas

Apibrėžties punktai: 15, brėžiniai: 6.

(57) 1. Išskirtas, mutuotas *Pseudomonas egzotoksinas* A (PE), apimantis seką, kurios formulė: R^1_n-FCS-R^2_n-R^3_n-PE funkcinis domenas III, kur

n = 0 arba 1, nepriklausomai kiekvienam R^1, R^2 ir R^3;

R^1 = nuo 1 iki 10 aminorūgščių liekanų;

FCS = aminorūgščių liekanų furino segmentacijos seka, kur seka segmentuoja prie furino ir turi aminorūgščių galą ir karboksilo galą, kur FCS:

a) reiškia pagal formulę P4-P3-P2-P1, kur P4 yra aminorūgšties liekana amino gale, P1 aminorūgšties liekana karboksilo gale, P1 arginino arba lizino liekana ir minėta seka segmentuota P1 karboksilo gale furinu;

b) (i) papildomai apima aminorūgščių liekanas, žyminčias P6-P5 ties minėtu amino galu, (ii) papildomai apima aminorūgščių liekanas, žyminčias P1'- P2' ties minėto karboksilo galu, (iii) papildomai, kur P1 yra arginino arba lizino liekana, P2' yra triptofanas, ir P4 gali būti argininas, valinas arba lizinas, su sąlyga, kad jei P4 yra ne argininas, tada P6 ir P2 yra pagrindinės liekanos, ir (iv) minėta seka yra segmentavusi P1 karboksilo gale furinu;

c) pasirinkta iš SEKŲ ID Nr. 12-20;

d) yra SEKA ID Nr. 10 arba sutrumpinta jos versija, apimanti RQPR (SEKA ID Nr. 21); arba

e) yra SEKA ID Nr. 11 arba sutrumpinta jos versija, apimanti RSKR (SEKA ID Nr. 26);

R^2 = 1 - 10 aminorūgštys; ir

R^3 = 1 arba daugiau 365-394 liekanų iš SEKOS ID Nr. 1 gretimų liekanų;

PE funkcinis domenas III būdamas liekanomis 395-613 iš SEKOS ID Nr. 1, pasirinktinai apimantis (i) pakeitimą vienos arba daugiau liekanų, atitinkančių SEKOS ID Nr. 1 609-613 liekanas, (ii) pakeitimą glicino, alanino, valino, leucino arba izoleucino argininu padėtyje, atitinkančioje 490 poziciją SEKOS ID Nr. 1, (iii) pakeitimas alanino, glicino, serino arba glutamino vienai arba daugiau liekanų, atitinkančių liekanas, parinktas iš D403, R412, R427, E431, R432, R458, D461, R467, R505, R513, E522, R538, E548, R551, R576, K590 ir L597 iš SEKOS ID Nr. 1, kurių liekanos SEKOS ID Nr. 1 išlaiko PE domeno III epitopo arba subepitopo imunogeniškumą, arba (iv) bet kurio (i) - (iii) derinio, kur mutavęs PE neapima liekanų 1-273 ir 285-364 iš SEKOS ID Nr. 1.

2. Mutuotas PE pagal 1 punktą, kur n=0 iš R^3.

3. Mutuotas PE pagal 1 punktą, kur FCS yra konjuguotas arba kondensuotas tiesiai į PE funkcinį domeną III.

4. Mutuotas PE pagal 1 punktą, kur PE funkcinis domenas III susideda iš liekanų 395-613 SEKOS ID Nr. 1.

5. Mutuotas PE pagal 1 punktą, kur PE funkcinis domenas III apima (i) pakeitimus vienoje arba daugiau liekanų, atitinkančių 609-613 iš SEKOS ID Nr. 1, (ii) pakeitimą glicino, alanino, valino, leucino arba izoleucino argininu padėtyje, atitinkančioje padėtį 490 iš SEKOS ID Nr. 1, (iii) pakeitimą alanino, glicino, serino arba glutamino vienai arba daugiau liekanų, atitinkančių liekanas, parinktas iš D403, R412, R427, E431, R432, R458, D461, R467, R505, R513, E522, R538, E548, R551, R576, K590 ir L597 iš SEKOS ID Nr. 1, kur SEKOS ID Nr. 1 liekanos išlaiko PE domeno III epitopo arba subepitopo imunogeniškumą, arba (iv) bet koks (i) - (iii) derinys.

6. Chimeriška molekulė, apimanti

(a) citokiną, antikūną arba antikūno fragmentą, kur citokinas, antikūnas arba antikūno fragmentas specifiškai rišasi prie antigeno arba receptoriaus ant ląstelės paviršiaus, konjuguoto arba kondensuoto,

(b) mutuotas PE pagal bet kurį iš 1-5 punktų, kur chimerinė molekulė neapima SEKOS ID Nr. 1 liekanų 1-273 ir 285-364.

7. Chimerinė molekulė pagal 6 punktą, toliau, kur (a) yra antikūnas arba jo fragmentas, kuris išlaiko antigeno atpažinimo funkciją.

8. Chimerinė molekulė pagal 7 punktą, kur minėtas antikūnas arba jo fragmentas jungiasi prie tikslinio antigeno, parinkto iš mesotelino arba CD22.

9. Chimerinės molekulės panaudojimas slopinimui tikslinės ląstelės, turinčios išorinį augimą, minėta chimerinė molekulė apima:

(a) citokiną, antikūną arba antikūno fragmentą, kur citokinas, antikūnas arba antikūno fragmentas specifiškai rišasi prie antigeno arba receptoriaus ant minėtos ląstelės paviršiaus, konjuguoto arba kondensuoto,

(b) mutuotas PE pagal bet kurį iš 1-5 punktų, kur chimerinė molekulė neapima SEKOS ID Nr. 1 liekanų 1-273 ir 285-364.

10. Chimerinė molekulė pagal 9 punktą, toliau, kur (a) yra antikūnas arba jo fragmentas, kuris išlaiko antigeno atpažinimo funkciją.

11. Chimerinė molekulė pagal 10 punktą, kur minėtas antikūnas arba jo fragmentas jungiasi prie tikslinio antigeno, parinkto iš mesotelino arba CD22.

12. Išskirta nukleorūgštis, minėta nukleorūgštis koduojanti mutuotą PE pagal bet kurį iš 1-5 punktų.

13. Išskirta nukleorūgštis pagal 12 punktą, toliau, kur minėta nukleorūgštis koduoja citokiną, antikūną arba antikūno fragmentą, kuris specifiškai rišasi prie antigeno arba receptoriaus ant ląstelių paviršiaus, kur citokinas, antikūnas arba antikūno fragmentas

yra kondensuotas tiesiogiai arba per peptido linkerį į minėtą mutuotą PE.

14. Išskirta nukleorūgštis pagal 13 punktą, kur minėta nukleorūgštis koduoja antikūną arba jo fragmentą, kuris išlaiko antigeno rišimosi gebėjimą.

15. Išskirta nukleorūgštis pagal 14 punktą, kur minėtas antikūnas arba jo fragmentas jungiasi prie tikslinio antigeno, parinkto iš mesotelino arba CD22.

---

(51) Int.Cl. ***C07K 14/35*** (2006.01)
A61K 39/04 (2006.01)
(11) **2457926**
(96) 11190080.9
(96) 2006 04 27
(97) 2012 05 30
(97) 2014 09 24
(30) 777017 P, 2006 02 27, US
676549 P, 2005 04 29, US
(72) Coler, Rhea, US
Lobet, Yves, BE
Reed, Steven, US
(73) GlaxoSmithKline Biologicals S.A., 1330 Rixensart, BE
INFECTIOUS DISEASE RESEARCH INSTITUTE (IDRI), Seattle, Washington 98104, US
(74) Reda ŽABOLIENĖ, 7, Advokatės Redos Žabolienės kontora METIDA, Verslo centras VERTAS, Gynėjų g. 16, LT-01109 Vilnius, LT
(54) M tuberkuliozės infekcijos prevencijos ir gydymo būdas

Apibrėžties punktai: 16, brėžiniai: 9.

(57) 1. Farmacinė kompozicija, apimanti:

(i) Mtb72f sulietą baltymą arba jo imunogeninį fragmentą iš tuberkuliozės komplekso *Mycobacterium* padermių ir adjuvantą; arba

(ii) nukleorūgštį, koduojančią Mtb72f sulietą baltymą arba jo imunogeninį fragmentą iš tuberkuliozės komplekso *Mycobacterium* padermių;

skirta panaudoti, kaip vaistas, vieno arba daugiau chemoterapinių agentų, veiksmingų prieš *Mycobacterium tuberculosis* infekciją, skyrimui.

2. Farmacinė kompozicija pagal 1 punktą, apimanti Mtb72f sulietą baltymą arba jo imunogeninį fragmentą iš tuberkuliozės komplekso *Mycobacterium* padermių ir adjuvantą, skirta panaudoti, kaip vaistas, vieno arba daugiau chemoterapinių agentų, veiksmingų prieš *Mycobacterium tuberculosis* infekciją, skyrimui.

3. Farmacinė kompozicija pagal 1 punktą, apimanti nukleorūgštį, koduojančią Mtb72f sulietą baltymą arba jo imunogeninį fragmentą iš tuberkuliozės komplekso *Mycobacterium* padermių, skirta panaudoti, kaip vaistas, vieno arba daugiau chemoterapinių agentų, veiksmingų prieš *Mycobacterium tuberculosis* infekciją, skyrimui.

4. Farmacinė kompozicija, skirta panaudoti pagal 2 punktą, kurioje Mtb72f yra polipeptidas, apimantis SEQ ID Nr. 2 8-729 liekanas.

5. Farmacinė kompozicija, skirta panaudoti pagal 2 punktą, kurioje Mtb72f yra polipeptidas, apimantis SEQ ID Nr. 4-725 liekanas.

6. Farmacinė kompozicija, skirta panaudoti pagal 2 punktą, kurioje adjuvantas yra parinktas iš grupės, susidedančios iš 3D-MPL ir QS21 liposomų kompozicijoje ir 3D-MPL ir QS21 ir aliejaus vandeninėje emulsijoje.

7. Farmacinė kompozicija, skirta panaudoti pagal 2 punktą, kurioje vienas arba daugiau chemoterapinių agentų yra parinkti iš izoniazido ir rifampino.

8. Farmacinė kompozicija pagal 3 punktą, skirta panaudoti tuberkuliozės reaktyvacijos žinduolyje, infekuotame *Mycobacterium tuberculosis* infekcija, prevencijai arba gydymui su vienu arba daugiau chemoterapinių agentų, veiksmingų prieš *Mycobacterium tuberculosis* infekciją.

9. Panaudojimas:

(i) Mtb72f sulieto baltymo arba jo imunogeninio fragmento iš tuberkuliozės komplekso *Mycobacterium* padermių ir adjuvanto; arba

(ii) nukleorūgšties, koduojančios Mtb72f sulietą baltymą arba jo imunogeninį fragmentą iš tuberkuliozės komplekso *Mycobacterium* padermių;

gamybai farmacinės kompozicijos, skirtos vartoti su vienu arba daugiau chemoterapinių agentų, veiksmingų prieš *Mycobacterium tuberculosis* infekciją.

10. Mtb72f sulieto baltymo arba jo imunogeninio fragmento iš tuberkuliozės komplekso *Mycobacterium* padermių ir adjuvanto panaudojimas pagal 9 punktą gamybai farmacinės kompozicijos, skirtos vartoti su vienu arba daugiau chemoterapinių agentų, veiksmingų prieš *Mycobacterium tuberculosis* infekciją.

11. Nukleorūgšties, koduojančios Mtb72f sulietą baltymą arba jo imunogeninį fragmentą iš tuberkuliozės komplekso *Mycobacterium* padermių panaudojimas pagal 9 punktą gamybai farmacinės kompozicijos, skirtos vartoti su vienu arba daugiau chemoterapinių agentų, veiksmingų prieš *Mycobacterium tuberculosis* infekciją.

12. Panaudojimas pagal 9 punktą, kur Mtb72f yra polipeptidas, apimantis SEQ ID Nr. 2 8-729 liekanas.

13. Panaudojimas pagal 9 punktą, kur Mtb72f yra polipeptidas, apimantis SEQ ID Nr. 4 4-725 liekanas.

14. Panaudojimas pagal 9 punktą, kur adjuvantas yra parinktas iš grupės, susidedančios iš 3D-MPL ir QS21 liposomų kompozicijoje ir 3D-MPL ir QS21 ir aliejaus vandeninėje emulsijoje.

15. Panaudojimas pagal 9 punktą, kur vienas arba daugiau chemoterapinių agentų yra parinkti iš izoniazido ir rifampino.

16. Nukleorūgšties, koduojančios Mtb72f sulietą baltymą arba jo imunogeninį fragmentą iš tuberkuliozės komplekso *Mycobacterium* padermių panaudojimas pagal 9 punktą gamybai farmacinės kompozicijos, skirtos tuberkuliozės reaktyvacijos žinduolyje, infekuotame *Mycobacterium tuberculosis* infekcija, prevencijai arba gydymui su vienu arba daugiau chemoterapinių agentų, veiksmingų prieš *Mycobacterium tuberculosis* infekciją.

---

(51) Int.Cl. ***C07K 14/435*** (2006.01)
C07K 14/705 (2006.01)
(11) **2585480**
(96) 11727457.1
(96) 2011 06 24
(97) 2013 05 01
(97) 2014 12 10
(86) PCT/EP2011/060666
(86) 2011 06 24
(87) WO 2011/161260
(87) 2011 12 29
(30) 39162710, 2010 06 25, PL
(72) PIECZYKOLAN, Jerzy Szczepan, PL
PAWLAK, Sebastian Dominik, PL
ZEREK, Bartlomiej Maciej, PL
LEMKE, Krzysztof Kazimierz, PL
(73) Adamed sp. z o.o., 05-152 Czosn w k/Warszawy, PL
(74) Reda ŽABOLIENĖ, 7, Advokatės Redos Žabolienės kontora METIDA, Verslo centras VERTAS, Gynėjų g. 16, LT-01109 Vilnius, LT
(54) Priešvėžinis sulietas baltymas

Apibrėžties punktai: 15, brėžiniai: 20.

(57) 1. Sulietas baltymas, apimantis:

domeną (a), kuris yra tirpios hTRAIL baltymo sekos funkcinis fragmentas, kur minėtas funkcinis fragmentas gali indukuoti apoptozinį signalą ir prasideda amino rūgštimi padėtyje, ne žemesnėje negu hTRAIL95, arba seką, kuri mažiausiai 70% homologiška jam; ir

domeną (b), kuris yra proapoptozinio efektorinio peptido seka, kuri reguliuoja jo proapoptozinį poveikį per vidinį apoptozės kelią, kur domeno (b) seka yra prisijungusi prie domeno (a) C-galo ir/arba N-galo.

2. Sulietas baltymas pagal 1 punktą, kuriame domenas (a) yra tirpios hTRAIL baltymo sekos fragmentas, kur fragmentas prasideda amino rūgštimi iš intervalo nuo hTRAIL95 iki hTRAIL121 imtinai ir baigiasi amino rūgštimi hTRAIL281.

3. Sulietas baltymas pagal 1 arba 2 punktą, kuriame domenas (a) yra parinktas iš grupės, susidedančios iš hTRAIL114-281 (SEQ. Nr. 27), hTRAIL119-281 (SEQ. Nr. 28), hTRAIL121-281 (SEQ. Nr. 29), hTRAIL116-281 ir hTRAIL120-281.

4. Sulietas baltymas pagal 1 punktą, kuriame domenas (a) yra seka hTRAIL95-281.

5. Sulietas baltymas pagal 1-4 punktus, kuriame domenas (b) yra parinktas iš grupės, susidedančios iš:

- SEQ. Nr. 30 Bax baltymo BH3 domeno fragmento;
- SEQ. Nr. 31 Bid baltymo fragmento;
- SEQ. Nr. 32 ribonukleazės A;
- SEQ. Nr. 33 citochromo C;
- SEQ. Nr. 34 granzimo B;
- SEQ. Nr. 35 Nur77 baltymo fragmento;
- SEQ. Nr. 36 BH3 Bak baltymo domeno;
- SEQ. Nr. 37 PUMA/BBC3 baltymo BH3 domeno;
- SEQ. Nr. 38 PUMA/BBC3 baltymo;
- SEQ. Nr. 39 SMAC/Diablo baltymo fragmento;
- SEQ. Nr. 40 buforino A;
- SEQ. Nr. 41 onkonazės;
- SEQ. Nr. 42 Mdm2 baltymo fragmento;
- SEQ. Nr. peptido, prisirišusio prie Mdm2;
- SEQ. Nr. 44 lunazino fragmento;
- SEQ. Nr. 45 Bik baltymo BH3 domeno;
- SEQ. Nr. 46 proteasomos peptido inhibitoriaus;
- SEQ. Nr. 47domeno, apimančio proteasomą rišančius UIM motyvus;
- SEQ. Nr. 151 iš azurino gauto peptido;
- SEQ. Nr. 152 pilno ilgio azurino peptido;
- SEQ. Nr. 153 peptido, gauto iš aPP baltymo ir Bax baltymo BH3 domeno;
- SEQ. Nr. 154 peptido, gauto iš aPP baltymo ir Bax baltymo BH3 domeno;
- SEQ. Nr. 155 iš retikulono RTN1-C gauto peptido;
- SEQ. Nr. 156 pilno ilgio žmogaus retikulono 3;
- SEQ. Nr. 157 modifikuotos savo sudėtimi aktyvios kaspazės-3;
- SEQ. Nr. 158 SAC domeno iš Par-4 baltymo;
- SEQ. Nr. 159 Noxa baltymo;
- SEQ. Nr. 160 MTD/CKP Noxa baltymo fragmento;
- SEQ. Nr. 161 trumpo hibridinio peptido Antp-TPR;
- SEQ Nr. 162 Stat3 baltymo SH2 domeno peptido inhibitoriaus;
- SEQ. Nr. 163 peptido, gauto iš Bak baltymo BH3 domeno;
- SEQ. Nr. 164 peptido, gauto iš Bad baltymo BH3 domeno; ir

- SEQ. Nr. 165 peptido ATAP iš Bfl1 baltymo.

6. Sulietas baltymas pagal bet kurį iš 1-5 punktų, kuris tarp domeno (a) ir domeno (b) turi domeną (c), apimantį proteazės atskėlimo vietą, atpažįstamą proteazėmis, esančiomis naviko ląstelių aplinkoje, parinktą iš sekos, atpažįstamos metalo proteaze MMP, sekos, atpažįstamos urokinaze uPA, sekos, atpažįstamos furinu, ir jų derinių.

7. Sulietas baltymas pagal 6 punktą, kur seka, atpažįstama metalo proteaze MMP yra SEQ. Nr. 51, SEQ. Nr. 171 arba SEQ. Nr. 173, seka, atpažįstama urokinaze uPA, yra SEQ. Nr. 52, ir seka, atpažįstama furinu, yra SEQ. Nr. 53 arba SEQ. Nr. 172.

8. Sulietas baltymas pagal 6 arba 7 punktą, kur domenas (c) yra sekų, atpažįstamų metalo proteaze MMP ir urokinaze uPA, einančių viena po kitos, derinys.

9. Sulietas baltymas pagal 6 arba 7 punktą, kuriame domenas (c) yra seka, atpažįstama furinu.

10. Sulietas baltymas pagal bet kurį iš ankstesnių punktų, kuriame domenas (b) yra papildomai susijungęs su transportuojančiu domenu (d), parinktu iš grupės, susidedančios iš:

- (d1) sekos, nukreiptos į endoplazminį tinklą,
- (d2) poliarginino sekos, transportuojančios per ląstelės membraną, apimančią 6, 7, 8 arba 9 Arg liekanas,
- (d3) *Pseudomonas aeruginosa* translokacijos domeno, parinkto iš SEQ. Nr. 54 arba SEQ. Nr. 176;
- (d4) membranos transportavimo domeno,
- (d5) branduolio lokalizacijos domeno ir
- (d6) mitochondrinio taikinio domeno,

ir jų derinių.

11. Sulietas baltymas pagal bet kurį iš ankstesnių punktų, kuris papildomai apima glicino-serino lankstaus sterinio linkerio domeną (e) tarp domenų (a), (b), (c) ir/arba (d).

12. Sulietas baltymas pagal 1 punktą, turinis amino rūgščių seką, parinktą iš grupės, susidedančios iš SEQ. Nr. 1; SEQ. Nr. 2; SEQ. Nr. 3; SEQ. Nr. 4; SEQ. Nr. 5; SEQ. Nr. 6; SEQ. Nr. 7; SEQ. Nr. 8; SEQ. Nr. 9; SEQ. Nr. 10; SEQ. Nr. 11; SEQ. Nr. 12; SEQ. Nr. 13; SEQ. Nr. 14; SEQ. Nr. 15; SEQ. Nr. 16; SEQ. Nr. 17; SEQ. Nr. 18; SEQ. Nr. 19; SEQ. Nr. 20; SEQ. Nr. 21; SEQ. Nr. 22; SEQ. Nr. 23; SEQ. Nr. 24; SEQ. Nr. 25, SEQ. Nr. 26, SEQ. Nr. 93, SEQ. Nr. 94, SEQ. Nr. 95, SEQ. Nr. 96, SEQ., Nr. 97, SEQ. Nr. 98, SEQ. Nr. 99, SEQ. Nr. 100, SEQ. Nr. 101, SEQ. Nr. 102, SEQ. Nr. 103, SEQ. Nr. 104, SEQ. Nr. 105, SEQ. Nr. 106, SEQ. Nr. 107, SEQ. Nr. 108, SEQ. Nr. 109, SEQ. Nr. 110, SEQ. Nr. 111, SEQ. Nr. 112, SEQ. Nr. 113, SEQ. Nr. 114, SEQ. No 115, SEQ. Nr. 116, SEQ. Nr. 117, SEQ. Nr. 118, SEQ. Nr. 119, SEQ. Nr. 120, ir SEQ. Nr. 121.

13. Sulietas baltymas pagal bet kurį iš ankstesnių punktų, kuris papildomai turi, kaip jo C-galo dalį, seką hTRAIL95-121, prieš kurią yra proteazės atskėlimo vietos seka, sąlygojanti jos atskėlimą nuo konstrukto.

14. Farmacinė kompozicija, kaip aktyvų ingredientą apimanti sulietą baltymą pagal bet kurį iš 1-13 punktų derinyje su farmaciniu požiūriu priimtinu nešikliu.

15. Sulietas baltymas pagal bet kurį iš 1-13 punktų, skirtas panaudoti žinduolių, įskaitant žmonių vėžio ligų gydymo būdui.

---

(51) Int.Cl. ***C07K 14/47*** (2006.01)
A61K 39/00 (2006.01)
A61P 35/00 (2006.01)
C07K 14/745 (2006.01)
C12N 5/10 (2006.01)
G01N 33/15 (2006.01)
G01N 33/50 (2006.01)

(11) **2476694**
(96) 12151717.1
(96) 2008 02 21
(97) 2012 07 18
(97) 2014 11 19
(30) 902949 P, 2007 02 21, US

(72) Tsunoda, Takuya, JP
Ohsawa, Ryuji, JP
(73) Oncotherapy Science, Inc., Kawasaki-shi Kanagawa 213-0012, JP
(74) Jurga PETNIŪNAITĖ, 51, AAA Law, J.Jasinskio g. 16A, LT-03163 Vilnius, LT

(54) Peptidų vakcinos, skirtos vėžiui, ekspresuojančiam su naviku susijusius antigenu

Apibrėžties punktai: 17, brėžiniai: 9.

(57) 1. Peptidas iš mažiau nei 15 aminorūgščių, pasižymintis gebėjimu indukuoti citotoksines T ląsteles, kur minėtas peptidas apima aminorūgščių seką SEQ ID Nr. 194, 174, 178 arba 186.

2. Peptidas iš mažiau nei 15 aminorūgščių, pasižymintis gebėjimu indukuoti citotoksines T ląsteles, kur minėtas peptidas apima aminorūgščių seką, parinktą iš grupės, susidedančios iš SEQ ID Nr. 194, 174, 178, ir 186, kurioje yra pakeistos 1 arba 2 aminorūgštys, kur minėtas peptidas indukuoja citotoksines T ląsteles, specifines ląstelių, ekspresuojančių KIF20A, atžvilgiu.

3. Peptidas pagal 2 punktą, kur antroji nuo N-galo aminorūgštis sekoje SEQ ID Nr. 194, 174, 178 arba 186 yra pakeista fenilalaninu, tirozinu, metioninu arba triptofanu.

4. Peptidas pagal 2 arba 3 punktą, kuriame C-galinė aminorūgštis aminorūgščių sekoje SEQ ID Nr. 194, 174, 178 arba 186 yra pakeista fenilalaninu, leucinu, izoleucinu, triptofanu arba metioninu.

5. Peptidas pagal 1 punktą, kur minėtas peptidas susideda iš aminorūgščių sekos SEQ ID Nr. 194, 174, 178 arba 186.

6. Farmacinė kompozicija, skirta naudoti vėžio gydymui arba prevencijai, kai minėta kompozicija apima bent vieną peptidą pagal bet kurį iš 1-5 punktą arba polinukleotidą, kuris koduoja tą peptidą.

7. Egzosoma, kuri savo paviršiuje turi kompleksą, apimantį peptidą pagal bet kurį iš 1-5 punktą, ir HLA antigeną.

8. Egzosoma pagal 7 punktą, kurioje HLA antigenas yra HLA-A24.

9. Egzosoma pagal 8 punktą, kur HLA antigenas yra HLA-A2402.

10. Antigeną nešančios ląstelės, pasižyminčios citotoksinių T ląstelių gebėjimu indukuotis, indukavimo *in vitro* metodas, apimantis šias pakopas:

(a) antigeną pateikiančios ląstelės kontaktavimas su peptidu pagal bet kurį iš 1-5 punktą, arba

(b) geno, apimančio polinukleotidą, koduojantį peptidą pagal bet kurį iš 1-5 punktą, pernešimas į antigeną pateikiančią ląstelę.

11. Citotoksinių T ląstelių indukavimo *in vitro* metodas, T ląstelę kontaktuojant su peptidu pagal bet kurį iš 1-5 punktą.

12. Citotoksinių T ląstelių indukavimo *in vitro* metodas, apimantis šias pakopas:

(i) antigeną pateikiančios ląstelės kontaktavimą su peptidu pagal bet kurį iš 1-5 punktą, ir

(ii) antigeną pateikiančios ląstelės iš pakopos (i) sumaišymą su CD8+ T ląstele ir bendrą kultivavimą.

13. Išskirta citotoksinė T ląstelė, kuri yra indukuota metodu pagal 11 arba 12 punktą, arba kuri yra transdukuota nukleorūgštimi, koduojančia TCR subvienetų polipeptidus, susirišančius su peptidu pagal bet kurį iš 1-5 punktą HLA-A24 kontekste.

14. Antigeną pateikianti ląstelė, kuri apima kompleksą, sudarytą tarp HLA antigeno ir peptido pagal bet kurį iš 1-5 punktą, arba indukuota metodu pagal 10 punktą.

15. Peptidas pagal bet kurį iš 1-5 punktą arba polinukleotidas, koduojantis minėtą peptidą, skirti naudoti vėžio gydymui arba prevencijai.

16. Farmacinė kompozicija pagal 6 punktą, arba peptidas arba polinukleotidas pagal 15 punktą, kur vėžys yra parinktas iš grupės, susidedančios iš šlapimo pūslės vėžio, krūties vėžio, gimdos kaklelio vėžio, cholangiogeninio vėžio, CML, gaubtinės žarnos vėžio, endometriozės, stemplės vėžio, skrandžio vėžio, difūzinio tipo skrandžio vėžio, kepenų vėžio, NSCLC, limfomos, osteosarkomos, kiaušidžių vėžio, kasos vėžio, prostatos vėžio, inkstų karcinomos, SCLC, minkštųjų audinių naviko ir sėklidžių naviko.

17. Peptido, pasižyminčio gebėjimu indukuoti citotoksines T ląsteles prieš ląsteles, ekspresuojančias KIF20A, identifikavimo metodas, apimantis šias pakopas:

(i) pateikimą bent vienos kandidato sekos, kuri susideda iš aminorūgščių sekos, modifikuotos vienos arba dviejų aminorūgščių liekanų pakeitimu į originalią aminorūgščių seką, kur originali aminorūgščių seka yra parinkta iš grupės, susidedančios iš SEQ ID Nr. 194, 174, 178 ir 186;

(ii) parinkimą kandidato sekos, kuri nepasižymi iš esmės reikšminga homologija su peptidais, gautais iš bet kurio žinomo žmogaus genų produkto, išskyrus KIF20A;

(iii) peptido, susidedančio iš kandidato sekos, parinktos (ii) pakopoje, kontaktavimą su antigeną pateikiančiomis ląstelėmis;

(iv) antigeną pateikiančių ląstelių iš (iii) pakopos kontaktavimą su T-ląstelėmis, siekiant įvertinti peptido gebėjimą stimuliuoti T-ląsteles; ir

(v) identifikavimą peptido, kurio gebėjimas indukuoti citotoksines T ląsteles yra toks pat arba didesnis nei peptido, susidedančio iš originalios aminorūgščių sekos.

---

(51) Int.Cl. ***C07K 14/605*** (2006.01)
A61K 38/26 (2006.01)
(11) **2490709**
(96) 10825678.5
(96) 2010 10 21
(97) 2012 08 29
(97) 2014 11 26
(86) PCT/US2010/053570
(86) 2010 10 21
(87) WO 2011/050174
(87) 2011 04 28
(30) 254490 P, 2009 10 23, US
09173900, 2009 10 23, EP
(72) ALAGARSAMY, Sudarkodi, US
JIANG, Guangcheng, US
RIVIERE, Pierre, NL
SCHTEINGART, Claudio, Daniel, US
SUEIRAS-DIAZ, Javier, US
WISNIEWSKI, Kazimierz, US

(73) Ferring BV, 2132 JX Hoofddorp, NL

(74) Reda ŽABOLIENĖ, 7, Advokatės Redos Žabolienės kontora METIDA, Verslo centras VERTAS, Gynėjų g. 16, LT-01109 Vilnius, LT

(54) Peptidiniai GLP-2 agonistai

Apibrėžties punktai: 20, brėžiniai: 0.

(57) 1. Junginys, kurio formulė I:

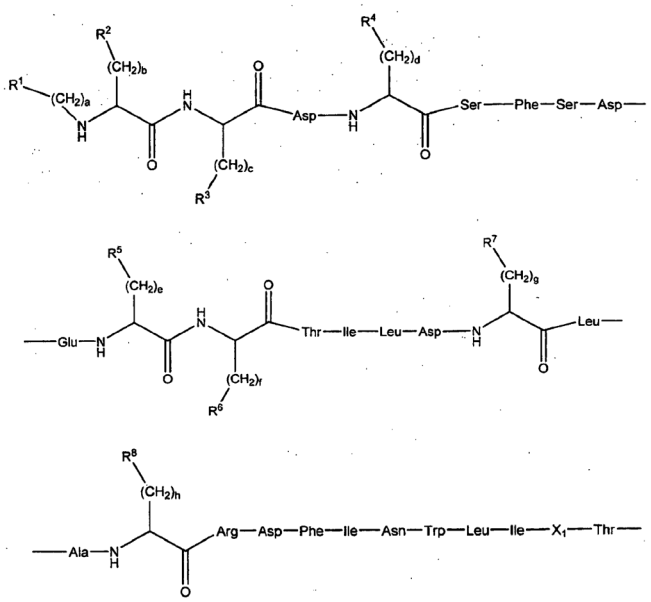

-Lys-X_2-X_3-X_4-Z

kurioje:

R^1 yra parinkta iš grupės, susidedančios iš H, alkilo, aralkilo ir arilo;

a yra parinkta iš grupės, susidedančios iš 0, 1, 2, 3, 4, 5, 6 ir 7;

R^2 yra heteroarilas;

B yra 1 arba 2;

R^3 ir R^4 kiekviena nepriklausomai yra parinkta iš grupės, susidedančios iš H ir alkilo;

c ir d kiekviena nepriklausomai yra parinkta iš grupės, susidedančios iš 0 ir 1;

R^5 yra metilas;

e yra 3;

R^6 yra parinkta iš grupės, susidedančios iš H, alkilo, cikloalkilo, arilo, biarilo, heteroarilo ir -C(O)-NH_2, kur amino rūgštis, susijungusi su šonine grandine prie R^6 yra D konfigūracijos;

f yra parinkta iš grupės, susidedančios iš 0, 1, 2 ir 3, su sąlyga, kad jeigu R^6 yra kitokia, negu H, f nėra 0;

R^7 yra parinkta iš grupės, susidedančios iš alkilo, cikloalkilo, arilo, biarilo, diarilo, heteroarilo ir -C(O)-NH_2;

g yra parinkta iš grupės, susidedančios iš 1, 2 ir 3;

R^8 yra parinkta iš grupės, susidedančios iš H, alkilo, -CH(OH)-CH_3;

h yra parinkta iš grupės, susidedančios iš 0, 1, 2 ir 3;

X_1 yra Gln arba Arg;

X_2, X_3, ir X_4 kiekviena nepriklausomai yra arba nėra ir jeigu yra, nepriklausomai yra parinkta iš grupės, susidedančios iš Val, Leu, Ile, Ser, Thr, Asp ir Glu;

Z yra NR^9R^{10} arba OH, kur:

R^9 ir R^{10} kiekviena nepriklausomai yra parinkta iš grupės, susidedančios iš vandenilio, alkilo, heteroalkilo, cikloalkilo, arilo, heteroarilo, heteroaralkilo, aralkilo ir $(CH2)_x$-$[(CH_2)_2$-$O]_y$-$(CH_2)_x$-[NH-C(O)-CH_2-O-$CH_2]_z$-C(O)-NHR^{11}, kur:

R^{11} yra H arba -$[(CH_2)_2$-$O]_y$-$(CH_2)_x$-C(O)-NH_2,

kiekviena x nepriklausomai yra parinkta iš grupės, susidedančios iš 0, 1, 2 ir 3,

kiekviena y nepriklausomai yra parinkta iš grupės, susidedančios iš 3, 4, 5 ir 6,

z yra 0 arba 1 ir

R^9 ir R^{10} pasirinktinai yra susijungusios, siekiant gauti 4-7-narį žiedą, kuris gali būti heterociklas arba heteroarilas;

ir jo farmaciniu požiūriu priimtinos druskos.

2. Junginys pagal 1 punktą, kuriame R^7 ir g negali sudaryti L-Asn.

3. Junginys pagal 1 punktą, kuriame R^1 yra H, a yra 0, R^2 yra:

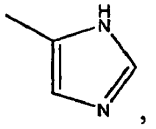

,

ir b yra 1.

4. Junginys pagal bet kurį iš ankstesnių punktų, kuriame X_2, X_3 ir X_4 visų nėra arba visos yra.

5. Junginys pagal bet kurį iš ankstesnių punktų, kuriame Z yra NH_2 arba OH.

6. Junginys pagal bet kurį iš 1-4 punktų, kuriame Z yra NR^9R^{10} ir viena iš R^9 ir R^{10} yra vandenilis.

7. Junginys pagal bet kurį iš ankstesnių punktų, kuriame c is 0 and R^3 is H.

8. Junginys pagal bet kurį iš 1-3 punktų, kuriame e yra 3, R^5 yra metilas, f yra 1, R^6 yra fenilas, g yra 1, R^7 yra izopropilas, X_2 yra Ile, X_3 yra Thr, X_4 yra Asp ir Z yra NH_2 arba OH.

9. Junginys pagal bet kurį iš 1-5 punktų, kuriame R^3 yra vandenilis, c yra 0, R^5 metilas, e yra 3, R^6 yra fenilas arba 2-tienilas, f yra 1, R^7 fenilas arba izopropilas, g yra 1, R^8 yra H arba -CH(OH)-CH_3 ir h yra 0 arba 1.

10. Junginys pagal 1 arba 9 punktą, parinktas iš grupės, susidedančios iš:

His-Gly-Asp-Gly-Ser-Phe-Ser-Asp-Glu-Nle-D-Thi-Thr-Ile-Leu-Asp-Phe-Leu-Ala-Ala-Arg-Asp-Phe-Ile-Asn-Trp-Leu-Ile-Gln-Thr-Lys-NH_2,

His-Gly-Asp-Gly-Ser-Phe-Ser-Asp-Glu-Nle-D-Phe-Thr-Ile-Leu-Asp-Phe-Leu-Ala-Ala-Arg-Asp-Phe-Ile-Asn-Trp-Leu-Ile-Gln-Thr-Lys-NH_2,

His-Gly-Asp-Gly-Ser-Phe-Ser-Asp-Glu-Nle-D-Phe-Thr-Ile-Leu-Asp-Leu-Leu-Ala-Ala-Arg-Asp-Phe-Ile-Asn-Trp-Leu-Ile-Gln-Thr-Lys-Ile-Thr-Asp-NH_2,

His-Gly-Asp-Gly-Ser-Phe-Ser-Asp-Glu-Nle-D-Phe-Thr-Ile-Leu-Asp-Leu-Leu-Ala-Ala-Arg-Asp-Phe-Ile-Asn-Trp-Leu-Ile-Gln-Thr-Lys-Ile-Thr-Asp-NHEt,

His-Gly-Asp-Gly-Ser-Phe-Ser-Asp-Glu-Nle-D-Phe-Thr-Ile-Leu-Asp-Leu-Leu-Ala-Ala-Arg-Asp-Phe-Ile-Asn-Trp-Leu-Ile-Gln-Thr-Lys-Ile-Thr-Asp-NH-4-Pic,

His-Gly-Asp-Gly-Ser-Phe-Ser-Asp-Glu-Nle-D-Phe-Thr-Ile-Leu-Asp-Leu-Leu-Ala-Ala-Arg-Asp-Phe-Ile-Asn-Trp-Leu-Ile-Gln-Thr-Lys-Ile-Thr-Asp-NH-$((CH_2)_2O)_4$-$(CH_2)_2$-CO-NH_2,

His-Gly-Asp-Gly-Ser-Phe-Ser-Asp-Glu-Nle-D-Phe-Thr-Ile-Leu-Asp-Leu-Leu-Ala-Ala-Arg-Asp-Phe-Ile-Asn-Trp-Leu-Ile-Gln-Thr-Lys-Ile-Thr-Asp-NH-CH_2-$((CH_2)_2O)_3$-$(CH_2)_3$-NHCO-CH_2-O-CH_2-CO-NH_2,

His-Gly-Asp-Gly-Ser-Phe-Ser-Asp-Glu-Nle-D-Phe-Thr-Ile-Leu-Asp-Leu-Leu-Ala-Ala-Arg-Asp-Phe-Ile-Asn-Trp-Leu-Ile-Gln-Thr-Lys-Ile-Thr-Asp-NH-isobutyl,

His-Gly-Asp-Gly-Ser-Phe-Ser-Asp-Glu-Nle-D-Phe-Thr-Ile-Leu-Asp-Leu-Leu-Ala-Ala-Arg-Asp-Phe-Ile-Asn-Trp-Leu-Ile-Gln-Thr-Lys-Ile-Thr-Asp-OH,

His-Gly-Asp-Gly-Ser-Phe-Ser-Asp-Glu-Nle-D-Phe-Thr-Ile-Leu-Asp-Phe-Leu-Ala-Ala-Arg-Asp-Phe-Ile-Asn-Tip-Leu-Ile-Gln-Thr-Lys-Ile-Thr-Asp-NH-CH_2-$((CH_2)_2O)_3$-$(CH_2)_3$-NHCO-CH_2-O-CH_2-$CONH_2$,

His-Gly-Asp-Gly-Ser-Phe-Ser-Asp-Glu-Nle-D-Phe-Thr-Ile-Leu-Asp-Phe-Leu-Ala-Ala-Arg-Asp-Phe-Ile-Asn-Trp-Leu-Ile-Gln-Thr-Lys-Ile-Thr-Asp-NH-CH_2-$((CH_2)_2O)_3$-$(CH_2)_3$-NHCO-CH_2-O-CH_2-CONH-$((CH_2)_2O)_6$-$(CH_2)_2$-$CONH_2$,

His-Gly-Asp-Gly-Ser-Phe-Ser-Asp-Glu-Nle-D-Thi-Thr-Ile-Leu-Asp-Leu-Leu-Ala-Thr-Arg-Asp-Phe-Ile-Asn-Trp-Leu-Ile-Gln-Thr-Lys-He-Thr-Asp-NH_2,

His-Gly-Asp-Gly-Ser-Phe-Ser-Asp-Glu-Nle-D-Phe-Thr-Ile-Leu-Asp-Phe-Leu-Ala-Ala-Arg-Asp-Phe-Ile-Asn-Trp-Leu-Ile-Gln-Thr-Lys-Ile-Thr-Asp-NH_2,

His-Gly-Asp-Gly-Ser-Phe-Ser-Asp-Glu-Nle-D-Phe-Thr-Ile-Leu-Asp-Phe-Leu-Ala-Ala-Arg-Asp-Phe-Ile-Asn-Trp-Leu-Ile-Gln-Thr-Lys-Ile-Thr-Asp-OH, and

His-Gly-Asp-Gly-Ser-Phe-Ser-Asp-Glu-Nle-D-Thi-Thr-Ile-Leu-Asp-Phe-Leu-Ala-Ala-Arg-Asp-Phe-Ile-Asn-Trp-Leu-Ile-Gln-Thr-Lys-Ile-Thr-Asp-NH_2.

11. Junginys pagal 9 punktą, kuriame X_2 yra Ile, X_3 yra Thr ir X_4 yra Asp.

12. Junginys pagal 9 punktą, kuriame X_2, X_3 ir X_4 visos yra.

13. Junginys pagal 9 punktą, kuriame Z yra OH arba NH_2.

14. Junginys pagal 9 punktą, kuriame Z yra NR^9R^{10} ir R^9 yra vandenilis ir R^{10} yra aralkilas arba alkilas.

15. Farmacinė kompozicija, apimanti junginį pagal bet kurį iš 1-14 punktų, kaip aktyvų ingredientą, pasirinktinai derinyje su farmaciniu požiūriu priimtinu adjuvantu, skiedikliu arba nešikliu.

16. Junginys pagal bet kurį iš 1-14 punktų, skirtas panaudoti vienos iš grupės, susidedančios iš virškinamojo trakto pažeidimo, diarėjos ligų, žarnyno nepakankamumo, rūgšties sukelto žarnyno pažeidimo, arginino nepakankamumo, idiopatinės hipospermijos, nutukimo, celiakijos ligos, katabolinės ligos, chemoterapijos sukelto enterito, karščiuojančios neutropenijos, diabeto, nutukimo, riebalų malabsorbcijos, steatorėjos, autoimuninių ligų, maisto alergijų, skrandžio opų, hipoglikemijos, virškinamojo trakto barjerinio sutrikimo, sepsio, bakterinio peritonito, smūgio sukelto žarnyno pažeidimo, sumažėjusio virškinamojo trakto judrumo, uždegiminės žarnyno ligos, žarnyno sutrikusio funkcionavimo, su chemoterapija susijusios bakteriemijos, žarnos traumos, žarnos išemijos, žarnaplėvės išemijos, dirgliosios žarnos sindromo, trumposios žarnos sindromo, prastos mitybos, nekrozuojančio enterokolito, nekrozuojančio pankreatito, naujagimių netolerancijos mitybai, NSAID sukelto virškinamojo trakto pažeidimo, mitybos nepakankamumo, bendrojo parenteralinio mitybos pažeidimo virškinamajam traktui, naujagimių mitybos nepakankamumo, radiacijos sukelto enterito, radiacijos sukelto žarnyno pažeidimo, mukozito, paučito, išemijos ir insulto gydymo būdui.

17. Junginys pagal bet kurį iš 1-14 punktų, skirtas panaudoti apetito reguliavimo; svorio praradimo padidinimo, stimuliavimo arba pagreitinimo; skrandžio relaksacijos padidinimo, stimuliavimo arba pagreitinimo; gliukozės lygių kontroliavimo; alkanojo soties jausmo padidinimo, stimuliavimo arba pagreitinimo; žarnyno imuninės funkcijos padidinimui; žarnyno žaizdų gijimo padidinimo, stimuliavimo arba pagreitinimo; paauglių svorio praradimo padidinimo, stimuliavimo arba pagreitinimo; svorio praradimo padidinimo, stimuliavimo arba pagreitinimo; naujagimių žarnyno vystymosi padidinimo, stimuliavimo arba pagreitinimo; embrionų arba naujagimių vystymosi padidinimo, stimuliavimo arba pagreitinimo būdui;

Žarnyno vėžių atvejams; gleivinės vientisumo didinimui ir stimuliavimui; bakterinės translokacijos žarnose sumažinimui, sušvelninimui arba prevencijai; žarnų atsistatymo po operacijos padidinimui, stimuliavimui arba pagreitinimui; uždegiminės žarnų ligos pasikartojimo prevencijai; arba energijos homeostazės pasiekimui arba palaikymui.

18. Junginys, skirtas panaudoti pagal 16 arba 17 punktą, kur uždegiminė žarnų liga apima Crohno ligą arba opinį kolitą.

19. Junginys pagal bet kurį iš 1-14 punktų, skirtas panaudoti gydymui vienos iš grupės, susidedančios iš depresijos, autizmo, osteoporozės ir trauminio smegenų pažeidimo.

20. Junginys pagal bet kurį iš 1-14 punktų, skirtas panaudoti regeneracijos sužadinimo, stimuliavimo arba pagretinimo būdui arba centrinės nervų sistemos atstatymo arba augimo sužadinimo, stimuliavimo arba pagreitinimo būdui.

---

(51) Int.Cl. ***C07K 16/00*** (2006.01)
A61K 39/00 (2006.01)
C07K 16/32 (2006.01)
C07K 16/28 (2006.01)

(11) **2471813**

(96) 11188573.7

(96) 2005 05 05

(97) 2012 07 04

(97) 2014 12 31

(30) 627774 P, 2004 11 12, US
626991 P, 2004 11 10, US
627026 P, 2004 11 09, US
589906 P, 2004 07 20, US
568440 P, 2004 05 05, US

(72) Lazar, Gregory Alan, US
Dang, Wei, US
Desjarlais, John R., US
Karki, Sher Bahadur, US
Vafa, Omid, US
Hayes, Robert, US

(73) Xencor, Inc., Monrovia, CA 91016, US

(74) Liucija JANICKAITĖ, 29, Inpatra UAB, Šeškinės g. 59-53, LT-07162 Vilnius, LT

(54) Optimizuoti Fc variantai
Apibrėžties punktai: 16, brėžiniai: 42.

(57) 1. Polipeptidas, skirtas naudoti gydymo būde, apimantis efektorinių ląstelių, ekspresuojančių FcγRIIb, kontaktavimą su minėtu polipeptidu, kur minėtas polipeptidas suriša su didesniu afiniškumu FcγRIIb receptoriui nei pirminis polipeptidas ir padidina slopinantį FcγRIIb receptoriaus aktyvumą, ir kur minėtas polipeptidas apima pirminio Fc polipeptido Fc variantą, ir kur minėtas Fc variantas apima aminorūgščių pakeitimą S267E, lyginant su minėtu pirminiu Fc polipeptidu, kur minėta numeracija yra pagal ES indeksą.

2. Polipeptidas, skirtas naudoti gydymo būde, apimantis efektorinių ląstelių, ekspresuojančių FcγRIIb, kontaktavimą su minėtu polipeptidu, kur minėtas polipeptidas suriša su didesniu afiniškumu FcγRIIb receptoriui nei pirminis polipeptidas ir padidina slopinantį FcγRIIb receptoriaus aktyvumą, ir kur minėtas polipeptidas apima pirminio Fc polipeptido Fc variantą, ir kur minėtas Fc variantas apima aminorūgščių pakeitimą S267D, lyginant su minėtu pirminiu Fc polipeptidu, kur minėta numeracija yra pagal ES indeksą.

3. Polipeptidas, skirtas naudoti, pagal 1 arba 2 punktą, kur minėtas Fc variantas turi afiniškumą FcγRIIb receptoriui, kuris yra daugiau negu 5 kartus didesnis negu pirminio Fc polipeptido.

4. Polipeptidas, skirtas naudoti, pagal 1 arba 2 punktą, kur minėtas Fc variantas turi afiniškumą FcγRIIb receptoriui, kuris yra nuo 5 kartų iki 300 kartų didesnis negu pirminio Fc polipeptido.

5. Polipeptidas, skirtas naudoti, pagal 1 arba 2 punktą, kur minėtas polipeptidas yra antikūnas.

6. Polipeptidas, skirtas naudoti, pagal 5 punktą, kur minėtas antikūnas yra parinktas iš grupės, susidedančios iš žmogaus antikūno, humanizuoto antikūno ir chimerinio antikūno.

7. Polipeptidas, skirtas naudoti, pagal 6 punktą, kur minėtas antikūnas yra humanizuotas antikūnas.

8. Polipeptidas, skirtas naudoti, pagal 6 punktą, kur minėtas antikūnas yra chimerinis antikūnas.

9. Polipeptidas, skirtas naudoti, pagal bet kurį iš 5-8 punktų, kur minėtas antikūnas dar apima modifikuotą glikoformą.

10. Polipeptidas, skirtas naudoti, pagal bet kurį iš 1-9 punktų, kur FcγRIIb receptoriaus didėjantis slopinantis aktyvumas naudojamas autoimuninės ligos gydymui.

11. Polipeptidas, skirtas naudoti, pagal bet kurį iš 1-9 punktų, kur FcγRIIb receptoriaus didėjantis slopinantis aktyvumas naudojamas uždegiminės ligos gydymui.

12. Fc polipeptido surišimo su FcγRIIb receptoriumi sustiprinimo būdas, minėtas būdas apima aminorūgšties Ser 267 padėtyje pakeitimą pirminiame Fc polipeptide aminorūgštimi Glu, kad būtų sudarytas pirminio Fc polipeptido Fc variantas, kur minėta numeracija yra pagal ES indeksą.

13. Fc polipeptido surišimo su FcγRIIb receptoriumi sustiprinimo būdas, minėtas būdas apima aminorūgšties Ser 267 padėtyje pakeitimą pirminiame Fc polipeptide aminorūgštimi Asp, kad būtų sudarytas pirminio Fc polipeptido Fc variantą, kur minėta numeracija yra pagal ES indeksą.

14. Būdas pagal 12 arba 13 punktą, kur polipeptidas yra antikūnas.

15. Būdas pagal 14 punktą, kur minėtas antikūnas yra parinktas iš grupės, susidedančios iš žmogaus antikūno, humanizuoto antikūno ir chimerinio antikūno, ir (arba) kur minėtas antikūnas dar apima modifikuotą glikoformą.

16. Būdas pagal bet kurį iš 12-15 punktų, kur aminorūgščių pakeitimas padarytas generuojant nukleino rūgštį, kuri koduoja minėtą variantą.

---

(51) Int.Cl. ***C07K 16/18*** (2006.01)
(11) **1755674**
(96) 05779924.9
(96) 2005 05 16
(97) 2007 02 28
(97) 2014 11 19
(86) PCT/US2005/017048
(86) 2005 05 16
(87) WO 2005/110481
(87) 2005 11 24
(30) 571444 P, 2004 05 14, US
(72) ROTHER, Russell, P., US
WANG, Hao, CA
ZHONG, Zhen, CA
(73) ALEXION PHARMACEUTICALS, INC., Cheshire, CT 06410, US
(74) Liudmila GERASIMOVIČ, 9, IĮ „Liudmila Gerasimovič, Patentinis patikėtinis“, Vingrių g. 13-42, LT-01141 Vilnius, LT
(54) Alotransplantato išlikimo pailginimas slopinant komplemento aktyvųmą
Apibrėžties punktai: 54, brėžiniai: 9.
(57) 1. Antikūnas prieš C5, kuris slopina komplemento aktyvumą, skirtas naudoti alotransplantato išlikimo žinduolio recipiente pailginimui, kur minėtas antikūnas prieš C5 yra skirtinas vartoti kartu su bent vienu imunosupresiniu vaistu ir nuolat.

2. Antikūno prieš C5, kuris slopina komplemento aktyvumą, panaudojimas gaminant medikamentą arba medikamentų paketą, kur minėtas medikamentas yra skirtinas kartu su bent vienu imunosupresiniu vaistu, siekiant alotransplantato išlikimo žinduolio recipiente pailginimo, kur minėtas medikamentas yra skirtinas vartoti nuolat.

3. Antikūnas prieš C5, kuris slopina komplemento aktyvumą ir bent vienas imunosupresinis vaistas, skirti naudoti alotransplantato išlikimo žinduolio recipiente pailginimui, kur minėtas antikūnas prieš C5 ir minėtas bent vienas imunosupresinis vaistas yra skirtini vartoti nuolat.

4. Antikūnas prieš C5, skirtas naudoti alotransplantato išlikimo žinduolio recipiente pailginimui pagal 1 punktą, panaudojimas pagal 2 punktą arba antikūnas prieš C5 ir bent vienas imunosupresinis vaistas, skirti naudoti alotransplantato išlikimo žinduolio recipiente pailginimui pagal 3 punktą, kur minėtas žinduolis yra žmogus.

5. Antikūnas prieš C5, skirtas naudoti alotransplantato išlikimo žinduolio recipiente pailginimui pagal 1 arba 4 punktą, panaudojimas pagal 2 arba 4 punktą, arba antikūnas prieš C5 ir bent vienas imunosupresinis vaistas, skirti alotransplantato išlikimo žinduolio recipiente pailginimui pagal 3 arba 4 punktą, kur minėtas alotransplantatas yra pagal MHC nesuderinamas transplantatas.

6. Antikūnas prieš C5, skirtas naudoti alotransplantato išlikimo žinduolio recipiente pailginimui, panaudojimas arba antikūnas prieš C5 ir bent vienas imunosupresinis vaistas, skirti naudoti alotransplantato išlikimo žinduolio recipiente pailginimui pagal 5 punktą, kur minėtas pagal MHC nesuderinamas alotransplantatas yra pagal HLA nesuderinamas transplantatas.

7. Antikūnas prieš C5, skirtas naudoti alotransplantato išlikimo žinduolio recipiente pailginimui pagal 1 arba 4 punktą, panaudojimas pagal 2 arba 4 punktą, arba antikūnas prieš C5 ir bent vienas imunosupresinis vaistas, skirti naudoti alotransplantato išlikimo žinduolio recipiente pailginimui pagal 3 arba 4 punktą, kur minėtas žinduolis yra pagal ABO nesuderinamas su minėtu alotransplantatu.

8. Antikūnas prieš C5, skirtas naudoti alotransplantato išlikimo žinduolio recipiente pailginimui pagal 1 arba 4 punktą, panaudojimas pagal 2 arba 4 punktą arba antikūnas prieš C5 ir bent vienas imunosupresinis vaistas, skirti naudoti alotransplantato išlikimo žinduolio recipiente pailginimui pagal 3 arba 4 punktą, kur minėtas žinduolis yra prieš tai nujautrintas minėto alotransplantato atžvilgiu, ir kur minėtas antikūnas prieš C5 yra skirtinas su bent dviem imunosupresiniais vaistais arba kur minėtas medikamentas yra skirtinas su bent dviem imunosupresiniais vaistais.

9. Antikūnas prieš C5, skirtas naudoti alotransplantato išlikimo žinduolio recipiente pailginimui pagal bet kurį vieną iš 1 arba 4 – 8 punktą, panaudojimas pagal bet kurį vieną iš 2 arba 4 – 8 punktų, arba antikūnas prieš C5 ir bent vienas imunosupresinis vaistas, skirti naudoti alotransplantato išlikimo žinduolio recipiente pailginimui pagal bet kurį vieną iš 3 arba 4 – 8 punktų, kur minėtas antikūnas prieš C5, kuris

slopina komplemento aktyvumą, slopina galinio komplemento arba C5a formavimąsi.

10. Antikūnas prieš C5, skirtas naudoti alotransplantato išlikimo žinduolio recipiente pailginimui, panaudojimas arba antikūnas prieš C5 ir bent vienas imunosupresinis vaistas skirti naudoti alotransplantato išlikimo žinduolio recipiente pailginimui pagal 9 punktą, kur minėtas antikūnas prieš C5, kuris slopina galinio komplemento arba C5a formavimąsi, yra visas antikūnas arba antikūno fragmentas.

11. Antikūnas prieš C5, skirtas naudoti alotransplantato išlikimo žinduolio recipiente pailginimui, panaudojimas arba antikūnas prieš C5 ir bent vienas imunosupresinis vaistas, skirti naudoti alotransplantato išlikimo žinduolio recipiente pailginimui pagal 10 punktą, kur minėtas visas antikūnas arba antikūno fragmentas yra žmogaus, humanizuotas, chimerizuotas arba deimunizuotas antikūnas arba antikūno fragmentas.

12. Antikūnas prieš C5, skirtas naudoti alotransplantato išlikimo žinduolio recipiente pailginimui, panaudojimas arba antikūnas prieš C5 ir bent vienas imunosupresinis vaistas, skirti naudoti alotransplantato išlikimo žinduolio recipiente pailginimui pagal 10 arba 11 punktą, kur minėtas visas antikūnas arba antikūno fragmentas slopina komplemento C5 skilimą.

13. Antikūnas prieš C5, skirtas naudoti alotransplantato išlikimo žinduolio recipiente pailginimui, panaudojimas arba antikūnas prieš C5 ir bent vienas imunosupresinis vaistas, skirti naudoti alotransplantato išlikimo žinduolio recipiente pailginimui pagal bet kurį vieną iš 10 - 12 punktų, kur minėtas antikūno fragmentas yra pasirinktas iš grupės, susidedančios iš Fab, F(ab')2, Fv, domeno antikūno, ir viengubos grandinės antikūno.

14. Antikūnas prieš C5, skirtas naudoti alotransplantato išlikimo žinduolio recipiente pailginimui, panaudojimas arba antikūnas prieš C5 ir bent vienas imunosupresinis vaistas, skirti naudoti alotransplantato išlikimo žinduolio recipiente pailginimui pagal 10 punktą, kur minėtas antikūno fragmentas yra pekselizumabas.

15. Antikūnas prieš C5, skirtas naudoti alotransplantato išlikimo žinduolio recipiente pailginimui, panaudojimas arba antikūnas prieš C5 ir bent vienas imunosupresinis vaistas, skirti naudoti alotransplantato išlikimo žinduolio recipiente pailginimui pagal 10 punktą, kur minėtas visas antikūnas yra ekulizumabas.

16. Antikūnas prieš C5, skirtas naudoti alotransplantato išlikimo žinduolio recipiente pailginimui, panaudojimas arba antikūnas prieš C5 ir bent vienas imunosupresinis vaistas, skirti naudoti alotransplantato išlikimo žinduolio recipiente pailginimui pagal 15 punktą, kur minėtas ekulizumabas yra skirtinas kartą per kiekvienas 2 savaites.

17. Antikūnas prieš C5, skirtas naudoti alotransplantato išlikimo žinduolio recipiente pailginimui pagal bet kurį vieną iš 1 arba 4 – 16 punktų, panaudojimas pagal bet kurį iš 2 arba 4 – 16 punktų, arba antikūnas prieš C5 ir bent vienas imunosupresinis vaistas, skirti naudoti alotransplantato išlikimo žinduolio recipiente pailginimui pagal bet kurį vieną iš 3 – 16 punktų, kur minėtas imunosupresinis vaistas slopina T-ląstelių aktyvumą arba B-ląstelių aktyvumą.

18. Antikūnas prieš C5, skirtas naudoti alotransplantato išlikimo žinduolio recipiente pailginimui pagal bet kurį vieną iš 1 arba 4 – 16 punktų, panaudojimas pagal bet kurį iš 2 arba 4 – 16 punktų, arba antikūnas prieš C5 ir bent vienas imunosupresinis vaistas, skirti naudoti alotransplantato išlikimo žinduolio recipiente pailginimui pagal bet kurį vieną iš 3 – 16 punktų, kur minėtas imunosupresinis vaistas slopina T-ląstelių aktyvumą ir B-ląstelių aktyvumą.

19. Antikūnas prieš C5, skirtas naudoti alotransplantato išlikimo žinduolio recipiente pailginimui pagal bet kurį vieną iš 1 arba 4 – 16 punktų, panaudojimas pagal bet kurį iš 2 arba 4 – 16 punktų, arba antikūnas prieš C5 ir bent vienas imunosupresinis vaistas, skirti naudoti alotransplantato išlikimo žinduolio recipiente pailginimui pagal bet kurį vieną iš 3 – 16 punktų, kur minėtas imunosupresinis vaistas yra pasirinktas iš grupės, susidedančios iš ciklosporino A, takrolimo, sirolimo, OKT3, kortikosteroido, daklizumabo, basiliksimabo, azatiopreno, mofetilio mikofenolato, metotreksato, 6-merkaptopurino, anti-T-lastelės antikūnų, ciklofosfamido, leflunamido, brekvinaro, ATG, ALG, 15-deoksispergualino ir bredinino.

20. Antikūnas prieš C5, skirtas naudoti alotransplantato išlikimo žinduolio recipiente pailginimui pagal bet kurį vieną iš 1 arba 4 – 19 punktų, panaudojimas pagal bet kurį iš 2 arba 4 – 19 punktų, arba antikūnas prieš C5 ir bent vienas imunosupresinis vaistas, skirti naudoti alotransplantato išlikimo žinduolio recipiente pailginimui pagal bet kurį vieną iš 3 – 19 punktų, kur yra skirtinas daugiau nei vienas imunosupresinis vaistas.

21. Antikūnas prieš C5, skirtas naudoti alotransplantato išlikimo žinduolio recipiente pailginimui pagal 1 punktą arba panaudojimas pagal 2 punktą, kur minėtas medikamentas yra skirtinas derinyje su ciklosporinu A.

22. Antikūnas prieš C5 ir bent vienas imunosupresinis vaistas, skirti naudoti alotransplantato išlikimo žinduolio recipiente pailginimui pagal 3 punktą, kur minėtas imunosupresinis vaistas yra ciklosporinas A.

23. Antikūnas prieš C5, skirtas naudoti alotransplantato išlikimo žinduolio recipiente pailginimui, panaudojimas arba antikūnas prieš C5 ir bent vienas imunosupresinis vaistas, skirti naudoti alotransplantato išlikimo žinduolio recipiente pailginimui pagal 20 punktą, kur minėtas vaistas yra skirtinas derinyje su ciklosporinu A ir ciklofosfamidu.

24. Antikūnas prieš C5 ir bent vienas imunosupresinis vaistas, skirti naudoti alotransplantato išlikimo žinduolio recipiente pailginimui pagal 3 punktą, kur minėtas imunosupresinis vaistas apima abu ciklosporiną A ir ciklofosfamidą.

25. Antikūnas prieš C5, skirtas naudoti alotransplantato išlikimo žinduolio recipiente pailginimui arba panaudojimas pagal 21 punktą, kur minėtas antikūnas prieš C5 yra antikūnas, kuris slopina komplemento C5 skilimą.

26. Antikūnas prieš C5, skirtas naudoti alotransplantato išlikimo žinduolio recipiente pailginimui pagal bet kurį vieną iš 1 arba 4 – 25 punktų, panaudojimas pagal bet kurį vieną iš 2 arba 4 – 25 punktų, arba antikūnas prieš C5 ir bent vienas imunosupresinis vaistas, skirti naudoti alotransplantato išlikimo žinduolio recipiente pailginimui pagal bet kurį vieną iš 3 – 25 punktų, kur minėtas alotransplantatas yra pasirinktas iš grupės, susidedančios iš i) širdies, ii) inkstų, iii) plaučių, iv) kasos, v) kepenų, vi) kraujagyslių audinio, vii) akies, viii) ragenos, ix) lęšio, x) odos, xi) kaulų čiulpų, xii) raumenų, xiii) jungiamojo audinio, xiv) virškinimo trakto audinių, xv) nervų audinių, xvi) kaulo, xvii) kamieninių ląstelių, xviii) salelių audinių, xix) kremzlių, xx) hepatocitų ir xxi) hematopoetinių ląstelių.

27. Antikūnas prieš C5, skirtas naudoti alotransplantato išlikimo žinduolio recipiente pailginimui pagal bet kurį vieną iš 1 arba 4 – 25 punktų, panaudojimas pagal bet kurį vieną iš 2 arba 4 – 25 punktų, arba antikūnas prieš C5 ir bent vienas imunosupresinis vaistas, skirti naudoti alotransplantato išlikimo žinduolio recipiente pailginimui pagal bet kurį vieną iš 3 – 25 punktų, kur minėto alotransplantato išlikimo laikas yra bent 20% ilgesnis, nei kad jis būtų nenaudojant minėto antikūno prieš C5.

28. Antikūnas prieš C5, skirtas naudoti alotransplantato išlikimo žinduolio recipiente pailginimui pagal bet kurį vieną iš 1 arba 4 – 26 punktų, panaudojimas pagal bet kurį vieną iš 2 arba 4 – 26 punktų, arba antikūnas prieš C5 ir bent vienas imunosupresinis vaistas, skirti naudoti alotransplantato išlikimo žinduolio recipiente pailginimui pagal bet kurį vieną iš 3 – 26 punktų, kur minėto alotransplantato išlikimo laikas yra bent 40% ilgesnis, nei kad jis būtų nenaudojant antikūno prieš C5.

29. Antikūnas prieš C5, skirtas naudoti alotransplantato išlikimo žinduolio recipiente pailginimui pagal bet kurį vieną iš 1 arba 4 – 26 punktų, panaudojimas pagal bet kurį vieną iš 2 arba 4 – 26 punktų, arba antikūnas prieš C5 ir bent vienas imunosupresinis vaistas, skirti naudoti alotransplantato išlikimo žinduolio recipiente pailginimui pagal bet kurį vieną iš 3 – 26 punktų, kur minėtas alotransplantatas išlieka visą likusį žinduolio gyvenimo laiką.

30. Antikūnas prieš C5, skirtas naudoti alotransplantato išlikimo žinduolio recipiente pailginimui pagal bet kurį vieną iš 1 arba 4 – 26 punktų, panaudojimas pagal bet kurį vieną iš 2 arba 4 – 26 punktų, arba antikūnas prieš C5 ir bent vienas imunosupresinis vaistas, skirti naudoti alotransplantato išlikimo žinduolio recipiente pailginimui pagal bet kurį vieną iš 3 – 26 punktų, kur minėtas alotransplantatas išlieka bent šešis mėnesius.

31. Antikūnas prieš C5, skirtas naudoti alotransplantato išlikimo žinduolio recipiente pailginimui pagal bet kurį vieną iš 1 arba 4 – 26 punktų, panaudojimas pagal bet kurį vieną iš 2 arba 4 – 26 punktų, arba antikūnas prieš C5 ir bent vienas imunosupresinis vaistas, skirti naudoti alotransplantato išlikimo žinduolio recipiente pailginimui pagal bet kurį vieną iš 3 – 26 punktų, kur minėtas alotransplantatas išlieka bent vienerius metus.

32. Antikūnas prieš C5, skirtas naudoti alotransplantato išlikimo žinduolio recipiente pailginimui pagal bet kurį vieną iš 1 arba 4 – 26 punktų, panaudojimas pagal bet kurį vieną iš 2 arba 4 – 26 punktų, arba antikūnas prieš C5 ir bent vienas imunosupresinis vaistas, skirti naudoti alotransplantato išlikimo žinduolio recipiente pailginimui pagal bet kurį vieną iš 3 – 26 punktų, kur minėtas alotransplantatas išlieka bent penkerius metus.

33. Antikūnas prieš C5, skirtas naudoti alotransplantato išlikimo žinduolio recipiente pailginimui, panaudojimas arba antikūnas prieš C5 ir bent vienas imunosupresinis vaistas, skirti naudoti alotransplantato išlikimo žinduolio recipiente pailginimui pagal 4 punktą, kur minėtas alotransplantatas išlieka žmogaus likusį gyvenimo laiką.

34. Antikūnas prieš C5, skirtas naudoti alotransplantato išlikimo žinduolio recipiente pailginimui pagal bet kurį vieną iš 1 arba 4 – 33 punktų, panaudojimas pagal bet kurį vieną iš 2 arba 4 – 33 punktų, arba antikūnas prieš C5 ir bent vienas imunosupresinis vaistas, skirti naudoti alotransplantato išlikimo žinduolio recipiente pailginimui pagal bet kurį vieną iš 3 – 33 punktų, kur minėtas antikūnas prieš C5 yra skirtinas nuolat bent 14 dienų.

35. Antikūnas prieš C5, skirtas naudoti alotransplantato išlikimo žinduolio recipiente pailginimui pagal bet kurį vieną iš 1 arba 4 – 33 punktų, panaudojimas pagal bet kurį vieną iš 2 arba 4 – 33 punktų, arba antikūnas prieš C5 ir bent vienas imunosupresinis vaistas, skirti naudoti alotransplantato išlikimo žinduolio recipiente pailginimui pagal bet kurį vieną iš 3 – 33 punktų, kur minėtas antikūnas prieš C5 yra skirtinas nuolat bent 28 dienas.

36. Antikūnas prieš C5, skirtas naudoti alotransplantato išlikimo žinduolio recipiente pailginimui pagal bet kurį vieną iš 1 arba 4 – 33 punktų, panaudojimas pagal bet kurį vieną iš 2 arba 4 – 33 punktų, arba antikūnas prieš C5 ir bent vienas imunosupresinis vaistas, skirti naudoti alotransplantato išlikimo žinduolio recipiente pailginimui pagal bet kurį vieną iš 3 – 33 punktų, kur minėtas antikūnas prieš C5 yra skirtinas nuolat bent 3 mėnesius.

37. Antikūnas prieš C5, skirtas naudoti alotransplantato išlikimo žinduolio recipiente pailginimui pagal bet kurį vieną iš 1 arba 4 – 33 punktų, panaudojimas pagal bet kurį vieną iš 2 arba 4 – 33 punktų, arba antikūnas prieš C5 ir bent vienas imunosupresinis vaistas, skirti naudoti alotransplantato išlikimo žinduolio recipiente pailginimui pagal bet kurį vieną iš 3 – 33 punktų, kur minėtas antikūnas prieš C5 yra skirtinas nuolat bent 6 mėnesius.

38. Antikūnas prieš C5, skirtas naudoti alotransplantato išlikimo žinduolio recipiente pailginimui pagal bet kurį vieną iš 1 arba 4 – 33 punktų, panaudojimas pagal bet kurį vieną iš 2 arba 4 – 33 punktų, arba antikūnas prieš C5 ir bent vienas imunosupresinis vaistas, skirti naudoti alotransplantato išlikimo žinduolio recipiente pailginimui pagal bet kurį vieną iš 3 – 33 punktų, kur minėtas antikūnas prieš C5 yra skirtinas nuolat bent vienerius metus.

39. Antikūnas prieš C5, skirtas naudoti alotransplantato išlikimo žinduolio recipiente pailginimui pagal bet kurį vieną iš 1 arba 4 – 33 punktų, panaudojimas pagal bet kurį vieną iš 2 arba 4 – 33 punktų, arba antikūnas prieš C5 ir bent vienas imunosupresinis vaistas, skirti naudoti alotransplantato išlikimo žinduolio recipiente pailginimui pagal bet kurį vieną iš 3 – 33 punktų, kur minėtas antikūnas prieš C5 yra skirtinas nuolat bent 5 metus.

40. Antikūnas prieš C5, skirtas naudoti alotransplantato išlikimo žinduolio recipiente pailginimui pagal bet kurį vieną iš 1 arba 4 – 33 punktų, panaudojimas pagal bet kurį vieną iš 2 arba 4 – 33 punktų, arba antikūnas prieš C5 ir bent vienas imunosupresinis vaistas, skirti naudoti alotransplantato išlikimo žinduolio recipiente pailginimui pagal bet kurį vieną iš 3 – 33 punktų, kur minėtas antikūnas prieš C5 yra skirtinas nuolat visą likusį minėto žinduolio gyvenimo laiką.

41. Antikūnas prieš C5, skirtas naudoti alotransplantato išlikimo žinduolio recipiente pailginimui pagal bet kurį vieną iš 1 arba 4 – 33 punktų, panaudojimas pagal bet kurį vieną iš 2 arba 4 – 33 punktų, arba antikūnas prieš C5 ir bent vienas imunosupresinis vaistas, skirti naudoti alotransplantato išlikimo žinduolio recipiente pailginimui pagal bet kurį vieną iš 3 – 33 punktų, kur minėtas bent vienas bent vienas imunosupresinis vaistas yra skirtinas nuolat visą likusį minėto žinduolio gyvenimo laiką.

42. Antikūnas prieš C5, skirtas naudoti alotransplantato išlikimo žinduolio recipiente pailginimui, panaudojimas arba antikūnas prieš C5 ir bent vienas imunosupresinis vaistas, skirti naudoti alotransplantato išlikimo žinduolio recipiente pailginimui pagal 41 punktą, kur bent ciklosporinas A yra skirtinas nuolat visą likusį minėto žinduolio gyvenimo laiką.

43. Antikūnas prieš C5, skirtas naudoti alotransplantato išlikimo žinduolio recipiente pailginimui pagal 1 punktą arba panaudojimas pagal 2 punktą, kur minėtas antikūnas prieš C5 ir minėtas imunosupresinis vaistas yra kompozicijoje, tinkamoje skirti minėtam žinduoliui kartu.

44. Antikūnas prieš C5, skirtas naudoti alotransplantato išlikimo žinduolio recipiente pailginimui pagal 1 punktą arba panaudojimas pagal 2 punktą, kur minėtas antikūnas prieš C5 ir minėtas imunosupresinis vaistas yra kompozicijoje arba kompozicijose, tinkamose skirti minėtam žinduoliui paeiliui.

45. Antikūnas prieš C5, skirtas naudoti alotransplantato išlikimo žinduolio recipiente pailginimui pagal 1 punktą arba panaudojimas pagal 2 punktą, kur minėtas antikūnas prieš C5 yra kompozicijoje, tinkamoje skirti minėtam žinduoliui nuolat.

46. Antikūnas prieš C5, skirtas naudoti alotransplantato išlikimo žinduolio recipiente

pailginimui pagal 1 punktą arba panaudojimas pagal 2 punktą, kur minėtas imunosupresinis vaistas yra kompozicijoje, tinkamoje skirti minėtam žinduoliui nuolat.

47. Antikūnas prieš C5, skirtas naudoti alotransplantato išlikimo žinduolio recipiente pailginimui pagal 1 punktą, panaudojimas pagal 2 punktą arba antikūnas prieš C5 ir bent vienas imunosupresinis vaistas, skirti naudoti alotransplantato išlikimo žinduolio recipiente pailginimui pagal 3 punktą, kur minėtas medikamentas apima liofilintą kompoziciją, apimančią antikūną ir liofilizavimo apsauginį agentą.

48. Antikūnas prieš C5, skirtas naudoti alotransplantato išlikimo žinduolio recipiente pailginimui pagal 1 punktą, panaudojimas pagal 2 punktą arba antikūnas prieš C5 ir bent vienas imunosupresinis vaistas, skirti naudoti alotransplantato išlikimo žinduolio recipiente pailginimui pagal 3 punktą, kur minėtas imunosupresinis vaistas yra liofilintoje kompozicijoje, apimančioje imunosupresinį vaistą ir liofilizavimo apsauginį agentą.

49. Antikūnas prieš C5, skirtas naudoti alotransplantato išlikimo žinduolio recipiente pailginimui pagal 1 punktą, panaudojimas pagal 2 punktą arba antikūnas prieš C5 ir bent vienas imunosupresinis vaistas, skirti naudoti alotransplantato išlikimo žinduolio recipiente pailginimui pagal 3 punktą, kur minėtas antikūnas ir minėtas imunosupresinis vaistas yra toje pačioje liofilintoje kompozicijoje, apimančioje minėtą antikūną, minėtą imunosupresinį vaistą ir liofilizavimo apsauginį agentą.

50. Antikūnas prieš C5, skirtas naudoti alotransplantato išlikimo žinduolio recipiente pailginimui pagal 1 punktą, panaudojimas pagal 2 punktą arba antikūnas prieš C5 ir bent vienas imunosupresinis vaistas, skirtas naudoti alotransplantato išlikimo žinduolio recipiente pailginimui pagal 3 punktą, kur minėtas antikūnas yra injekcinėje sistemoje, apimančioje švirkštą, kuris apima kasetę, kur minėta kasetė turi minėtą antikūną kompozicijoje, tinkamoje injekcijai.

51. Antikūnas prieš C5, skirtas naudoti alotransplantato išlikimo žinduolio recipiente pailginimui pagal 1 punktą, panaudojimas pagal 2 punktą arba antikūnas prieš C5 ir bent vienas imunosupresinis vaistas, skirti naudoti alotransplantato išlikimo žinduolio recipiente pailginimui pagal 3 punktą, kur minėtas imunosupresinis vaistas yra injekcinėje sistemoje, apimančioje švirkštą, kuris apima kasetę, kur minėta kasetė turi imunosupresinį vaistą kompozicijoje, tinkamoje injekcijai.

52. Antikūnas prieš C5, skirtas naudoti alotransplantato išlikimo žinduolio recipiente pailginimui pagal 1 punktą, panaudojimas pagal 2 punktą arba antikūnas prieš C5 ir bent vienas imunosupresinis vaistas, skirti naudoti alotransplantato išlikimo žinduolio recipiente pailginimui pagal 3 punktą, kur minėtas antikūnas ir minėtas imunosupresinis vaistas yra injekcinėje sistemoje, apimančioje švirkštą ir, kuris apima kasetę, kur minėta kasetė turi antikūną ir minėtą imunosupresinį vaistą kompozicijoje, tinkamoje injekcijai.

53. Antikūnas prieš C5, skirtas naudoti alotransplantato išlikimo žinduolio recipiente pailginimui pagal 1 punktą, panaudojimas pagal 2 punktą arba antikūnas prieš C5 ir bent vienas imunosupresinis vaistas, skirti naudoti alotransplantato išlikimo žinduolio recipiente pailginimui pagal 3 punktą, kur minėtas antikūnas yra dozavimo vieneto formoje.

54. Antikūnas prieš C5, skirtas naudoti alotransplantato išlikimo žinduolio recipiente pailginimui pagal 1 punktą, panaudojimas pagal 2 punktą arba antikūnas prieš C5 ir bent vienas imunosupresinis vaistas, skirti naudoti alotransplantato išlikimo žinduolio recipiente pailginimui pagal 3 punktą, kur minėtas imunosupresinis vaistas yra dozavimo vieneto formoje.

---

(51) Int.Cl. ***C07K 16/24*** (2006.01)
A61K 39/395 (2006.01)
A61K 39/00 (2006.01)

(11) **2391650**

(96) 08866346.3

(96) 2008 12 18

(97) 2011 12 07

(97) 2014 10 15

(86) PCT/US2008/087519

(86) 2008 12 18

(87) WO 2009/086003

(87) 2009 07 09

(30) 15633 P, 2007 12 20, US
59378 P, 2008 06 06, US
95191 P, 2008 09 08, US

(72) SOLINGER, Alan M., US

(73) XOMA (US) LLC, Berkeley, CA 94710, US

(74) Otilija KLIMAITIENĖ, 35, AAA Law, J.Jasinskio g. 16A, LT-03163 Vilnius, LT

(54) Podagros gydymo būdas

Apibrėžties punktai: 15, brėžiniai: 10.

(57) 1. Antikūnas anti-IL-1β arba jo IL-1β-prisijungiantis fragmentas, tinkami naudoti gydant podagrą, kur antikūnas arba jo fragmentas turi SEQ ID NO:5 lengvos grandinės kintančią sritį ir SEQ ID NO:6 sunkios grandinės kintamą sritį.

2. Antikūnas anti-IL-1β arba jo IL-1β prisijungiantis fragmentas, tinkami naudoti pagal 1 punktą, kur podagra yra chroninė arba ūminė podagra.

3. Antikūnas anti-IL-1β arba jo IL-1β prisijungiantis fragmentas, tinkami naudoti pagal 1 arba 2 punktą, kur antikūnas arba antikūno fragmentas yra skiriamas viena arba daugiau dozių po 1 mg/kg arba mažiau antikūno arba antikūno fragmento.

4. Antikūnas anti-IL-1β arba jo IL-1β prisijungiantis fragmentas, tinkami naudoti pagal 3 punktą, kur viena arba daugiau dozių yra bent 0,001 mg/kg antikūno arba fragmento.

5. Antikūnas anti-IL-1β arba jo IL-1β prisijungiantis fragmentas tinkami naudoti pagal vieną iš 1 - 4 punktų, kur anti-IL-1β antikūnas arba fragmentas yra skiriamas poodiniu, intraveniniu suleidimu arba suleidimu į raumenį.

6. Antikūnas anti-IL-1β arba jo IL-1β prisijungiantis fragmentas, tinkami naudoti pagal vieną iš 1 - 5 punktų, kur po antikūno arba antikūno fragmento pradinės dozės skyrimo yra skiriama viena arba daugiau tolimesnių dozių.

7. Antikūnas anti-IL-1β arba jo IL-1β prisijungiantis fragmentas, tinkami naudoti pagal vieną iš 1 - 5 punktų, kur po antikūno arba antikūno fragmento pradinės dozės skyrimo yra skiriama viena arba daugiau tolimesnių dozių, ir kur minėtos vienos arba daugiau tolimesnių dozių kiekis yra apytiksliai toks pat arba mažesnis negu pradinė dozė.

8. Antikūnas anti-IL-1β arba jo IL-1β prisijungiantis fragmentas, tinkami naudoti pagal vieną iš 1 - 5 punktų, kur po antikūno arba antikūno fragmento pradinės dozės skyrimo yra skiriama viena arba daugiau tolimesnių dozių, ir kur bent viena iš tolimesnių dozių yra didesnė negu pradinė dozė.

9. Antikūnas anti-IL-1β arba jo IL-1β prisijungiantis fragmentas, tinkami naudoti pagal vieną iš 1 - 8 punktų, kur antikūno arba fragmento dozės pakanka tam, kad sąnarių skausmas būtų sumažintas bent 50%.

10. Antikūnas anti-IL-1β arba jo IL-1β prisijungiantis fragmentas, tinkami naudoti pagal vieną iš 1 - 9 punktų, kur antikūno arba fragmento dozės pakanka tam, kad C-reaktyvaus baltymo lygis būtų sumažintas bent 20%.

11. Antikūnas anti-IL-1β arba jo IL-1β prisijungiantis fragmentas, tinkami naudoti pagal vieną iš 1 - 10 punktų, kur antikūno arba fragmento dozės pakanka tam, kad eritrocitų nusėdimo greitis būtų sumažintas bent 20%.

12. Antikūnas anti-IL-1β arba jo IL-1β prisijungiantis fragmentas, tinkami naudoti pagal vieną iš 1 - 9 punktų, kur antikūno arba fragmento dozės pakanka tam, kad sąnarių skausmas būtų sumažintas bent 50%, C-reaktyvaus baltymo lygis būtų sumažintas bent 20%, eritrocitų nusėdimo greitis būtų sumažintas bent 20%.

13. Antikūnas anti-IL-1β arba jo IL-1β prisijungiantis fragmentas, tinkami naudoti pagal vieną iš 1 - 12 punktų, kur minėtas būdas yra sujungtas su bent vienu papildomu gydymo būdu, minėtas papildomas gydymo būdas apima bent vienos farmacinės kompozicijos, apimančios kitą aktyvų agentą negu IL-1β antikūnas arba fragmentas, skyrimą.

14. Antikūnas anti-IL-1β arba jo IL-1β prisijungiantis fragmentas, tinkami naudoti pagal 13 punktą, kur minėta bent viena farmacinė kompozicija, apimanti kitą aktyvų agentą negu IL-1β antikūną arba fragmentą, yra parinkta iš grupės, susidedančios iš nesteroidinio priešuždegiminio vaisto (NSAID), kortikosteroido, adrenokortikotropinio hormono, ir kolchicinų.

15. Antikūnas anti-IL-1β arba jo IL-1β prisijungiantis fragmentas, tinkami naudoti pagal vieną iš 1-14 punktų, kur antikūnas arba jo fragmentas IL-1β slopinimo tyrime, kuriuo yra matuojama IL-1β sukelta IL-8 gamyba, turi žemesnį IC_{50} negu IL-1β receptorius antagonistas žmogaus pilname kraujyje.

---

(51) Int.Cl. ***C07K 16/24*** (2006.01)
(11) **1888643**
(96) 06742970.4
(96) 2006 05 17
(97) 2008 02 20
(97) 2014 10 29
(86) PCT/EP2006/004696
(86) 2006 05 17
(87) WO 2006/122797
(87) 2006 11 23
(30) 682009 P, 2005 05 18, US
(72) STEIDL, Stefan, DE
THOMASSEN-WOLF, Elisabeth, DE
(73) MorphoSys AG, 82152 Martinsried/München, DE
(74) Jurga PETNIŪNAITĖ, 51, AAA Law, J.Jasinskio g. 16A, LT-03163 Vilnius, LT
(54) Anti-GM-CSF antikūnai ir jų panaudojimai
Apibrėžties punktai: 22, brėžiniai: 6.
(57) 1. Išskirtas žmogaus arba humanizuotas antikūnas arba jo funkcinis fragmentas, kuris apima antigeną surišančią sritį, kuri yra specifiška žmogaus GM-CSF ir apima H-CDR1 seką GFTFSSYWMN, H-CDR2 seką GIENKRAGGATFYAASVKG, GIESKWAGGATYYAAGVKG, arba GIENKYAGGATYYAASVKG, H-CDR3 seką

GFGTDF, L-CDR1 seką SGDSIGKKYAY, L-CDR2 seką KKRPS, ir L-CDR3 seką SAWGDKGM.

2. Žmogaus arba humanizuotas antikūnas arba jo funkcinis fragmentas pagal 1 punktą, apimantis antigeną surišančią sritį, kuri yra specifiška žmogaus GM-CSF, kur minėtas išskirtas žmogaus arba humanizuotas antikūnas arba jo funkcinis fragmentas geba (i) blokuoti 0,5 μg/ml žmogaus GM-CSF sąveiką su alfa grandine žmogaus GM-CSF receptoriaus, išreikšto ant maždaug $2x10^5$ CHO-K1 ląstelių, maždaug 50 %, esant šioms sąlygoms: (a) minėto žmogaus GM-CSF receptoriaus alfa grandinės, išreikštos ant minėtų CHO-K1 ląstelių, koncentracija yra panaši į koncentraciją žmogaus GM-CSF receptoriaus alfa grandinės, išreikštos ant maždaug $2x10^5$ CHO-GMRa#11 ląstelių ir (b) minėto žmogaus arba humanizuoto antikūno arba jo funkcinio fragmento koncentracija yra maždaug 5 μg/ml; ir (ii) neutralizuoti 0,25 ng/ml žmogaus GM-CSF TF-1 proliferacijos teste su mažiausiai penkis kartus mažesne IC_{50} reikšme, negu referencinis antikūnas BVD2-21C11 (BD Biosciences Pharmingen; Katalogo Nr. 554503) ir/arba antikūnas MAB215 (R&D Systems; katalogo Nr. MAB215).

3. Žmogaus arba humanizuotas antikūnas arba jo funkcinis fragmentas pagal 1 arba 2 punktą, kuris apima

(a)

QVQLVESGGGLVQPGGSLRLSCAASGFTFSSYWMNWVRQAPGKGLEWV SGIENKRAGGATFYAASVKGRFTISRDNSKNTLYLQMNSLRAEDTAVYYC ARGFGTDFWGQGTLVTVSS,

(b)

QVQLVESGGGLVQPGGSLRLSCAASGFTFSSYWMNWVRQAPGKGLEWV SGIESKWAGGATYYAAGVKGRFTISRDNSKNTLYLQMNSLRAEDTAVYY CARGFGTDFWGQGTLVTVSS, ir

(c)

QVQLVESGGGLVQPGGSLRLSCAASGFTFSSYWMNWVRQAPGKGLEWV SGIENKYAGGATYYAASVKGRFTISRDNSKNTLYLQMNSLRAEDTAVYY CARGFGTDFWGQGTLVTVSS.

4. Žmogaus arba humanizuotas antikūnas arba jo funkcinis fragmentas pagal 1 arba 2 punktą, kuris apima kintamą lengvąją grandinę, parinktą iš grupės, susidedančios iš

(a)

DIELTQPPSVSVAPGQTARISCSGDSIGKKYAYWYQQKPGQAPVLVIYKKR PSGIPERFSGSNSGNTATLTISGTQAEDEADYYCSAWGDKGMVFGGGTKL TVLGQ,

(b)

DIELTQPPSVSVAPGQTARISCSGDSIGKKYAYWYQQKPGQAPVLVIYKKR PSGIPERFSGSNSGNTATLTISGTQAEDEADYYCSAWGDKGMVFGGGTKL TVLGQ, ir

(c)

DIELTQPPSVSVAPGQTARISCSGDSIGKKYAYWYQQKPGQAPVLVIYKKR PSGIPERFSGSNSGNTATLTISGTQAEDEADYYCSAWGDKGMVFGGGTKL TVLGQ.

5. Žmogaus arba humanizuotas antikūnas arba jo funkcinis fragmentas pagal 1 arba 4 punktą, kuris apima H-CDR3 seką GFGTDF, H-CDR2 seką GIENKYAGGATYYAASVKG, H-CDR1 seką GFTFSSYWMN ir L-CDR3 seką SAWGDKGM, L-CDR2 seką KKRPS ir L-CDR1 seką SGDSIGKKYAY.

6. Žmogaus arba humanizuotas antikūnas arba jo funkcinis fragmentas pagal 5 punktą, kuris apima

(a) kintamą sunkiąją grandinę sekos VQLVES-GGGLVQPGGSLRLSCAASGFTFSSYWM-NWVRQAPGKGLEWVSGIENKYAGGATYYA-ASVKGRFTISRDNSKNTLYLQMNSLRAEDTAV YYCARGFGTDFWGQGTLVTVSS

(b) kintamą lengvąją grandinę sekos DIELTQPPSVS-VAPGQTARISCSGDSIGKKYAYWYQQKPGQAPVL-VIYKKRPSGIPERFSGSNSGNTATLTISGTQAEDEA-DYYCSAWGDKGMVFGGG TKLTVLGQ.

7. Žmogaus arba humanizuotas antikūnas arba jo funkcinis fragmentas pagal bet kurį iš 1-6 punktų, kur minėtas žmogaus arba humanizuotas antikūnas arba jo funkcinis fragmentas yra kryžmiškai reaktyvus su žiurkės GM-CSF ir/arba rezus GM-CSF.

8. Žmogaus arba humanizuotas antikūnas arba jo funkcinis fragmentas pagal bet kurį iš 1-7 punktų, kur minėtas žmogaus arba humanizuotas antikūnas arba jo funkcinis fragmentas geba neutralizuoti žmogaus GM-CSF TF-1 proliferacijos teste su mažiausiai dešimt kartų mažesne IC_{50} reikšme, negu referencinis antikūnas MAB215 (R&D Systems; katalogo Nr. MAB215) ir/arba BVD2-21C11 (BD Biosciences Pharmingen; Katalogo Nr. 554503).

9. Funkcinis antikūno fragmentas pagal bet kurį iš 1-7 punktų, kuris yra Fab arba scFV antikūno fragmentas.

10. Žmogaus arba humanizuotas antikūnas pagal bet kurį iš 1-7 punktų, kuris yra žmogaus antikūnas.

11. Žmogaus arba humanizuotas antikūnas pagal 10 punktą, kuris yra IgG.

12. Nukleorūgšties seka, kuri koduoja žmogaus arba humanizuoto antikūno arba jo funkcinio fragmento pagal bet kurį iš 1-11 punktų antigeną surišančią sritį.

13. Nukleorūgšties seka pagal 12 punktą, kuri apima (i) nukleotidų seką, parinktą iš grupės, susidedančios iš

(a)

CAGGTGCAATTGGTGGAAAGCGGCGGCGGCCTGGTGCAACCGGGC
GGCAGCCTGCGTCTGAGCTGCGCGGCCTCCGGATTTACCTTTTCTT
CTTATTGGATGAATTGGGTGCGCCAAGCCCCTGGGAAGGGTCTCG
AGTGGGTGAGCGGTATTGAGAATAAGCGTGCTGGTGGTGCTACTT
TTTATGCTGCTTCCGTTAAGGGTCGTTTTACCATTTCACGTGATAAT
TCGAAAAACACCCTGTATCTGCAAATGAACAGCCTGCGTGCGGAA
GATACGGCCGTGTATTATTGCGCGCGTGGTTTTGGTACTGATTTTT
GGGGCCAAGGCACCCTGGTGACGGTTAGCTCA,

(b)

CAGGTGCAATTGGTGGAAAGCGGCGGCGGCCTGGTGCAACCGGGC
GGCAGCCTGCGTCTGAGCTGCGCGGCCTCCGGATTTACCTTTTCTT
CTTATTGGATGAATTGGGTGCGCCAAGCCCCTGGGAAGGGTCTCG
AGTGGGTGAGCGGTATTGAGTCTAAGTGGGCTGGTGGTGCTACTT
ATTATGCTGCTGGTGTTAAGGGTCGTTTTACCATTTCACGTGATAA
TTCGAAAAACACCCTGTATCTGCAAATGAACAGCCTGCGTGCGGA
AGATACGGCCGTGTATTATTGCGCGCGTGGTTTTGGTACTGATTTT
TGGGGCCAAGGCACCCTGGTGACGGTTAGCTCA,

(c)

CAGGTGCAATTGGTGGAAAGCGGCGGCGGCCTGGTGCAACCGGGC
GGCAGCCTGCGTCTGAGCTGCGCGGCCTCCGGATTTACCTTTTCTT
CTTATTGGATGAATTGGGTGCGCCAAGCCCCTGGGAAGGGTCTCG
AGTGGGTGAGCGGTATTGAGAATAAGTATGCTGGTGGTGCTACTT
ATTATGCTGCTTCTGTTAAGGGTCGTTTTACCATTTCACGTGATAA
TTCGAAAAACACCCTGTATCTGCAAATGAACAGCCTGCGTGCGGA
AGATACGGCCGTGTATTATTGCGCGCGTGGTTTTGGTACTGATTTT
TGGGGCCAAGGCACCCTGGTGACGGTTAGCTCA, ir

(d)

CAGGTGCAGCTGGTCGAGTCTGGCGGCGGACTGGTGCAGCCTGGC

GGCAGCCTGAGACTGAGCTGTGCCGCCAGCGGCTTCACCTTCAGC
AGCTACTGGATGAACTGGGTGAGGCAGGCCCCTGGCAAGGGCCTG
GAGTGGGTGTCCGGCATCGAGAACAAGTATGCCGGCGGAGCCACC
TACTACGCCGCCAGCGTGAAGGGCCGGTTCACCATCAGCCGGGAC
AACAGCAAGAACACCCTGTACCTGCAGATGAACAGCCTGAGGGCC
GAGGACACCGCCGTGTACTACTGTGCCAGGGGCTTCGGCACCGAT
TTCTGGGGCCAGGGCACCCTGGTGACAGTCAGCTCA;

arba

(ii) nukleorūgšties seką, kuri hibridizuojasi esant griežtoms sąlygoms su (i)(a), (i)(b), (i)(c) arba (i)(d) sekų komplementaria grandine.

14. Nukleorūgšties seka pagal 12 punktą, kuri apima

(i) nukleotidų seką, parinktą iš grupės, susidedančios iš

(a)

GATATCGAACTGACCCAGCCGCCTTCAGTGAGCGTTGCACCAGGT
CAGACCGCGCGTATCTCGTGTAGCGGCGATTCTATTGGTAAGAAG
TATGCTTATTGGTACCAGCAGAAACCCGGGCAGGCGCCAGTTCTT
GTGATTTATAAGAAGCGTCCCTCAGGCATCCCGGAACGCTTTAGC
GGATCCAACAGCGGCAACACCGCGACCCTGACCATTAGCGGCACT
CAGGCGGAAGACGAAGCGGATTATTATTGCTCTGCTTGGGGTGAT
AAGGGTATGGTGTTTGGCGGCGGCACGAAGTTAACCGTTCTTGGC
CAG,

(b)

GATATCGAACTGACCCAGCCGCCTTCAGTGAGCGTTGCACCAGGT
CAGACCGCGCGTATCTCGTGTAGCGGCGATTCTATTGGTAAGAAG
TATGCTTATTGGTACCAGCAGAAACCCGGGCAGGCGCCAGTTCTT
GTGATTTATAAGAAGCGTCCCTCAGGCATCCCGGAACGCTTTAGC
GGATCCAACAGCGGCAACACCGCGACCCTGACCATTAGCGGCACT
CAGGCGGAAGACGAAGCGGATTATTATTGCTCTGCTTGGGGTGAT
AAGGGTATGGTGTTTGGCGGCGGCACGAAGTTAACCGTTCTTGGC
CAG,

(c)

GATATCGAACTGACCCAGCCGCCTTCAGTGAGCGTTGCACCAGGT
CAGACCGCGCGTATCTCGTGTAGCGGCGATTCTATTGGTAAGAAG
TATGCTTATTGGTACCAGCAGAAACCCGGGCAGGCGCCAGTTCTT
GTGATTTATAAGAAGCGTCCCTCAGGCATCCCGGAACGCTTTAGC
GGATCCAACAGCGGCAACACCGCGACCCTGACCATTAGCGGCACT
CAGGCGGAAGACGAAGCGGATTATTATTGCTCTGCTTGGGGTGAT
AAGGGTATGGTGTTTGGCGGCGGCACGAAGTTAACCGTTCTTGGC
CAG, »

(d)

GACATCGAGCTGACCCAGCCCCCCAGCGTGTCTGTGGCCCCTGGC
CAGACCGCCCGGATCAGCTGCTCCGGCGACAGCATCGGCAAGAAG
TACGCCTACTGGTATCAGCAGAAGCCCGGCCAGGCCCCCGTGCTG
GTGATCTACAAGAAGCGGCCCAGCGGCATCCCCGAGCGGTTCAGC
GGCAGCAACAGCGGCAACACCGCCACCCTGACCATCAGCGGCACC
CAGGCCGAGGACGAGGCCGACTACTACTGCTCCGCCTGGGGCGAC
AAGGGCATGGTGTTTGGCGGCGGAACAAAGTTAACCGTGCTGGGG
CAG;

arba

(ii) nukleorūgšties seką, kuri hibridizuojasi esant labai griežtoms sąlygoms su (i) (a), (i)(b), (i)(c) arba (i) (d) sekų komplementaria grandine.

15. Vektorius, apimantis nukleorūgščių seką pagal bet kurį iš 12-14 punktų.

16. Ląstelė, apimanti vektorių pagal 15 punktą.

17. Ląstelė pagal 16 punktą, kur minėta ląstelė yra bakterinė arba eukariotinė.

18. Farmacinė kompozicija, apimanti žmogaus arba humanizuotą antikūną arba jo funkcinį fragmentą pagal bet kurį iš 1-11 punktų ir farmaciniu požiūriu priimtiną nešiklį arba papildomą medžiagą.

19. Farmacinė kompozicija pagal 18 punktą, skirta panaudoti uždegiminės ligos gydymui.

20. Farmacinė kompozicija pagal 19 punktą, skirta panaudoti pagal 19 punktą, kur minėta uždegiminė liga yra parinkta iš sąrašo reumatoidinio artrito, dauginės sklerozės, Krono ligos, psoriazės, astmos ir atopinio dermatito.

21. Farmacinė kompozicija pagal 19 punktą, skirta panaudoti pagal 19 punktą, kur minėta uždegiminė liga yra reumatoidinis artritas.

22. Žmogaus arba humanizuotas antikūnas arba jo funkcinis fragmentas pagal bet kurį iš 1-11 punktų, skirtas panaudoti uždegiminės ligos gydyme vienas arba derinyje su kitais agentais.

---

(51) Int.Cl. ***C07K 16/28*** (2006.01)
(11) **2594590**
(96) 12195976.1
(96) 2008 12 11
(97) 2013 05 22
(97) 2014 11 12
(30) 13947 P, 2007 12 14, US
(72) Min, Jing, US
Wu, Yanli, US
Finn, Rory Francis, US
Thiele, Barrett Richard, US
Liao, Wei, US
Gladue, Ronald Paul, US
Rajpal, Arvind, US
Paradis, Timothy Joseph, US
Brams, Peter, US
Devaux, Brigitte, US
Wu, Yi, US
Toy, Kristopher, US
Leblanc, Heidi N., US
Huang, Haichun, US
(73) Bristol-Myers Squibb Company, Princeton, NJ 08540, US
Pfizer Inc., New York, NY 10017, US
(74) Jurga PETNIŪNAITĖ, 51, AAA Law, J.Jasinskio g. 16A, LT-03163 Vilnius, LT
(54) Žmogaus OX40 receptorių surišančių molekulių gamybos būdas
Apibrėžties punktai: 6, brėžiniai: 15.
(57) 1. Išskirtos surišančios molekulės, kuri rišasi su žmogaus OX40R, gamybos būdas, apimantis surišančios molekulės aminorūgščių sekos raišką ląstelėje šeimininkėje, apimančioje vieną arba kelis vektorius, apimančius nukleorūgšties molekules, koduojančias surišančios molekulės aminorūgščių seką, kur surišanti molekulė apima:

A.

(a) sunkiosios grandinės CDR1, apimančią aminorūgščių seką SEQ ID Nr. 1;

(b) sunkiosios grandinės CDR2, apimančią aminorūgščių seką SEQ ID Nr. 2;

(c) sunkiosios grandinės CDR3, apimančią aminorūgščių seką SEQ ID Nr. 3;

(d) lengvosios grandinės CDR1, apimančią aminorūgščių seką SEQ ID Nr. 4;

(e) lengvosios grandinės CDR2, apimančią aminorūgščių seką SEQ ID Nr. 5; ir

(f) lengvosios grandinės CDR3, apimančią aminorūgščių seką SEQ ID Nr. 6; arba

B.

(a) sunkiosios grandinės kintamąją sritį, apimančią aminorūgščių seką SEQ ID Nr. 7; ir

(b) lengvosios grandinės kintamąją sritį, apimančią aminorūgščių seką SEQ ID Nr. 8; arba

C.

(a) sunkiosios grandinės CDR1, apimančią aminorūgščių seką SEQ ID Nr. 13;

(b) sunkiosios grandinės CDR2, apimančią aminorūgščių seką SEQ ID Nr. 14;

(c) sunkiosios grandinės CDR3, apimančią aminorūgščių seką SEQ ID Nr. 15;

(d) lengvosios grandinės CDR1, apimančią aminorūgščių seką SEQ ID Nr. 16;

(e) lengvosios grandinės CDR2, apimančią aminorūgščių seką SEQ ID Nr. 17; ir

(f) lengvosios grandinės CDR3, apimančią aminorūgščių seką SEQ ID Nr. 18; arba

D.

(a) sunkiosios grandinės kintamąją sritį, apimančią aminorūgščių seką SEQ ID Nr. 19; ir

(b) lengvosios grandinės kintamąją sritį, apimančią aminorūgščių seką SEQ ID Nr. 20.

2. Būdas pagal 1 punktą, kur surišanti molekulė: (a) rišasi su žmogaus OX40R, esant K_D reikšmei 1×10^{-6} M arba mažiau; ir (b) pasižymi agonistiniu aktyvumu žmogaus OX40R atžvilgiu.

3. Būdas pagal 1 punktą, kur surišanti molekulė yra žmogaus antikūnas.

4. Būdas pagal 1 arba 2 punktą, kur surišanti molekulė yra chimerinis arba humanizuotas antikūnas.

5. Būdas pagal 3 punktą, kur antikūnas rišasi su žmogaus OX40R, esant K_D reikšmei 100 nM arba mažiau.

6. Išskirto monokloninio antikūno, kuris rišasi su žmogaus OX40R, gamybos būdas, apimantis ląstelės šeimininkės, apimančios raiškos vektorių, apimantį DNR, koduojančią monokloninį antikūną, kultivavimą, kur monokloninis antikūnas apima:

(i) sunkiąją grandinę, apimančią aminorūgščių seką SEQ ID Nr. 9 ir lengvąją grandinę, apimančią aminorūgščių seką SEQ ID Nr. 10; arba kuris apima

(ii) sunkiąją grandinę, apimančią aminorūgščių seką SEQ ID Nr. 21 ir lengvąją grandinę, apimančią aminorūgščių seką SEQ ID Nr. 22.

---

(51) Int.Cl. ***C07K 16/28*** (2006.01)
A61K 39/395 (2006.01)
A61K 48/00 (2006.01)
A61P 17/06 (2006.01)
A61P 31/18 (2006.01)
A61P 35/00 (2006.01)
A61P 37/02 (2006.01)
A61P 43/00 (2006.01)
C12N 5/10 (2006.01)
C12P 21/08 (2006.01)
G01N 33/53 (2006.01)
G01N 33/566 (2006.01)
G01N 33/577 (2006.01)
G01N 33/68 (2006.01)
A61K 39/00 (2006.01)

(11) **2532681**
(96) 12168586.1
(96) 2006 12 20
(97) 2012 12 12
(97) 2014 10 01
(30) 2005366465, 2005 12 20, JP
(72) Kamogawa, Yumiko, JP
Cho, Minkwon, JP
Arai, Naoko, JP
Ishida, Koji, JP
(73) SBI Biotech Co., Ltd., Minato-ku Tokyo 106-6018, JP
(74) Liudmila GERASIMOVIČ, 9, IĮ „Liudmila Gerasimovič, Patentinis patikėtinis“, Vingrių g. 13-42, LT-01141 Vilnius, LT
(54) Antikūnas prieš ILT7
Apibrėžties punktai: 9, brėžiniai: 13.
(57) 1. Monokloninis antikūnas, jungiantis prie žmogaus ILT7, nesijungiantis prie nė vieno iš žmogaus ILT1, žmogaus ILT2 ir žmogaus ILT3, ir slopinantis interferono-α (IFNα) gaminimąsi iš ILT7 ekspresuojančių ląstelių, arba jo fragmentas, apimantis antigeną surišančią sritį.

2. Monokloninis antikūnas pagal 1 punktą, kur ILT7 ekspresuojanti ląstelė yra interferoną produkuojanti ląstelė (IPC).

3. Monokloninis antikūnas pagal 1 arba 2 punktą, kur ląstelė yra CD123 teigiama arba BDCA-2 teigiama.

4. Monokloninis antikūnas pagal bet kurį vieną iš 1-3 punktų, kur ląstelė yra CD3 neigiama, CD14 neigiama, CD16 neigiama, CD19 neigiama, CD20 neigiama ir CD56 neigiama.

5. Monokloninis antikūnas pagal bet kurį vieną iš 1-4 punktų, kur monokloninis antikūnas yra gautas būdu, kuris apima tokias stadijas:

(1) ląstelę įveda gyvūnui, kuris nėra žmogus, ekspresijos būdu palaikant tokius (a) ir (b):

(a) egzogeninį polinukleotidą, koduojantį aminorūgščių seką, apimančią žmogaus ILT7 ekstraląstelinį domeną; ir

(b) egzogeninį polinukleotidą, koduojantį Fc receptoriaus γ-grandinę (FcRγ);

(2) produkuoja ir atrenka antikūną gaminančią ląstelę, kuri gamina antikūną, kuris jungiasi prie žmogaus ILT7, iš gyvūno, kuris nėra žmogus, antikūną gaminančios ląstelės; ir

(3) tokiu būdu atrinktas ląsteles kultivuoja ir iš kultūros išskiria monokloninį antikūną.

6. Monokloninis antikūnas pagal 5 punktą, kur ląstelė yra gyvūno ląstelė; ir nebūtinai, kad ląstelė yra iš žmogaus kilusi ląstelė; ir papildomai nebūtinai, kad iš žmogaus kilusi ląstelė yra 293T ląstelė.

7. Monokloninis antikūnas pagal bet kurį vieną iš 1-4 punktų, kur fragmentas, apimantis antigeną surišančią sritį, yra Fab, F(ab')2, viengubos grandinės Fv, arba diakūnas.

8. Interferoną produkuojančios ląstelės aptikimo būdas, apimantis tokias stadijas: monokloninį antikūną pagal bet kurį vieną iš 1-7 punktų laiko kontakte su testuojama ląstele; ir nustato monokloninį antikūną arba jo fragmentą, apimantį antigeną surišančią sritį, kuri yra prisijungusi prie ląstelės.

9. Interferoną (IFNα) slopinantis agentas, apimantis kaip veikliąjį ingredientą monokloninį antikūną pagal bet kurį vieną iš 1-7 punktų.

---

(51) Int.Cl. ***C07K 16/32*** (2006.01)
A61K 39/395 (2006.01)
A61P 35/00 (2006.01)
G01N 33/53 (2006.01)

(11) **2330131**
(96) 09380183.5
(96) 2009 12 07
(97) 2011 06 08
(97) 2014 10 08

(72) Arribas L pez, Joaqu n, ES
Pedersen, Kim, ES
Angellini, Pier-Davide, ES
Parra Palau, Josep Llu s, ES
Baselga Torres, José, ES

(73) Fundacio Privada Institucio Catalana De Recerca I Estudis Avancants, 08010 Barcelona, ES
Fundacio Privada Institut d`Investigacio Oncologica de Vall-Hebron, 08035 Barcelona, ES

(74) Jurga PETNIŪNAITĖ, 51, AAA Law, J.Jasinskio g. 16A, LT-03163 Vilnius, LT

(54) Antikūnai prieš HER2 sutrumpintą variantą CTF-611
Apibrėžties punktai: 15, brėžiniai: 0.

(57) 1. Antikūnas arba jo fragmentas, kuris atpažįsta HER2 sutrumpintos formos epitopą, kur minėtas epitopas yra apibrėžtas seka, turinčia SEQ ID Nr. 2, kuris pagamintas hibridomos ląstelių linijos, deponuotos „Deutschland Sammlung von Mikroorganismen und Zellen-DSMZ“ registracijos numeriu DSM ACC3016 arba hibridomos ląstelių linijos, deponuotos „Deutschland Sammlung von Mikroorganismen und Zellen-DSMZ“ registracijos numeriu DSM ACC3017 ir kur minėtas antikūnas arba jo fragmentas geba atskirti tarp sutrumpintos formos HER2-CTF611, pavaizduotos SEQ ID Nr. 1, ir CTF-616, pavaizduotos SEQ ID Nr. 7.

2. Hibridoma, produkuojanti monokloninį antikūną arba jo fragmentą pagal 1 punktą.

3. Monokloninio antikūno arba jo fragmento gavimo būdas iš hibridomos ląstelių linijos pagal 2 punktą.

4. Vėžio diagnozės būdas, kuris apima HER2 receptoriaus sutrumpintos formos, susidedančios iš aminorūgščių sekos SEQ ID Nr. 1, buvimo paciento mėginyje aptikimą, panaudojant vieną arba daugiau antikūnų arba jo fragmentų, kaip apibrėžta 1 punkte.

5. Būdas pagal 4 punktą, kuris yra prognozuojantis būdas, leidžiantis prognozuoti naviko ir/arba metastazių augimo progresavimą.

6. Panaudojimas antikūno arba jo fragmento pagal 1 punktą diagnozei ir prognozės nustatymui išskirtuose vėžio mėginiuose, kur yra ekspresuotas HER2 receptorius.

7. Agentas, skirtas diagnozei ir prognozės nustatymui išskirtuose tokio tipo vėžio mėginiuose, kuris ekspresuoja HER2 receptorių arba jo sutrumpintus variantus, kuris apima bent vieną antikūną arba jo fragmentą pagal 1 punktą

8. Agentas, skirtas diagnozei pagal 7 punktą, kur antikūnas arba jo fragmentas yra užneštas ant kieto pagrindo.

9. Rinkinys, skirtas diagnozei ir prognozės nustatymui išskirtuose tokio vėžio mėginiuose, kuris ekspresuoja HER2 receptorių arba jo sutrumpintus variantus, kur aptikimo priemonės apima bent vieną agentą pagal 7 arba 8 punktą.

10. Antikūnas arba jo fragmentas pagal 1 punktą, skirtas terapiniam panaudojimui.

11. Antikūnas arba jo fragmentas pagal 1 punktą, skirtas panaudoti gydymui arba prevencijai vėžio, kurio atveju bent HER2 receptoriaus sutrumpinta forma, susidedanti iš SEQ ID Nr. 1, yra ekspresuota.

12. Antikūnas arba jo fragmentas pagal 11 punktą, skirtas panaudoti pagal 11 punktą, skirtas panaudoti gydymui arba prevencijai krūties vėžio žinduoliuose, įskaitant žmogų.

13. Antikūnas arba jo fragmentas pagal vieną arba daugiau iš 11-12 punktų, skirtas panaudoti pagal 11 ir 12 punktus atitinkamai, skirtas panaudoti gydymui arba prevencijai vėžio, parinkto iš grupės, apimančios plaučių, kasos, gaubtinės žarnos, skrandžio, prostatos, galvos ir kaklo, odos, inkstų, sėklidžių, skydliaukės, šlapimo pūslės, gimdos, vulvos, endometriumo, kiaušidžių, stemplės, burnos, seilių liaukų, gerklų, pilvaplėvės, nosies ir ryklės srities, kiaušintakių vėžį, Wilms‘o naviką, taip pat limfomą, sinovijos sarkomą, meduloblastomą, trofoblastinį naviką, gliomą, glioblastomą, cholangiokarcinomą, cholesteatomą, chondrosarkomą, ependimomą, neurilemomą, neuromą, rabdomiosarkomą.

14. Panaudojimas antikūno arba jo fragmento kaip apibrėžta 1 punkte, gamybai vaisto, skirto vėžio gydymui.

15. Farmacinė kompozicija, skirta gydymui vėžio, kurio atveju bent HER2 receptoriaus sutrumpinta forma, susidedanti iš SEQ ID Nr. 1, yra ekspresuota, b e s i s k i r i a n t i tuo, kad ji apima antikūną arba jo fragmentą pagal 1 punktą ir bent vieną farmaciniu požiūriu priimtiną papildomą medžiagą ir/arba nešiklį.

---

(51) Int.Cl. ***C09D 5/03*** (2006.01)
C08K 5/13 (2006.01)
C08K 5/00 (2006.01)
(11) **2342289**
(96) 09744700.7
(96) 2009 11 06
(97) 2011 07 13
(97) 2014 10 29
(86) PCT/EP2009/064732
(86) 2009 11 06
(87) WO 2010/052295

(87) 2010 05 14
(30) 112390 P, 2008 11 07, US
112384 P, 2008 11 07, US
08172327, 2008 12 19, EP
(72) JANSEN, Johan, Franz, Gradus, Antonius, NL
DRIJFHOUT, Jan, Pieter, NL
(73) DSM IP Assets B.V., 6411 TE Heerlen, NL
(74) Jelena GERASIMOVIČ, 52, IĮ „Liudmila Gerasimovič, Patentinis patikėtinis“, Vingrių g. 13-42, LT-01141 Vilnius, LT
(54) Šiluma kietinama dvikomponentės miltelinės dangos kompozicija, turinti hidrochinono
Apibrėžties punktai: 16, brėžiniai: 0.
(57) 1. Šiluma kietinama miltelinės dangos kompozicija, apimanti miltelių (A) ir miltelių (B) mišinį, kur milteliai (A) apima
- terminį radikalinį iniciatorių
kur milteliai (B) apima
- terminio radikalinio iniciatoriaus katalizatorių,
kur milteliai (A) neturi terminio radikalinio iniciatoriaus katalizatoriaus ir kur milteliai (B) neturi terminio radikalinio iniciatoriaus, kur derva, turinti reaktyviųjų neprisotinimų, yra milteliuose (A) ir/arba milteliuose (B),
kur hidrochinono inhibitorius yra milteliuose (A) ir/arba milteliuose (B),
kur, tuo atveju jei dervos reaktyvieji neprisotinimai negali reaguoti vienas su kitu po terminės radikalinės iniciacijos, tinklinančio agento komponentas, kuris gali reaguoti su reaktyviaisiais neprisotinimais dervoje po radikalinės iniciacijos, yra milteliuose (A) ir/arba milteliuose (B).

2. Kompozicija pagal 1 punktą, kur hidrochinono inhibitorius yra pasirinktas iš grupės, susidedančios iš metilhidrochinonų ir t-butilhidrochinonų.

3. Kompozicija pagal 1 arba 2 punktą, kur terminio radikalinio iniciatoriaus katalizatorius yra pereinamojo metalo katalizatorius.

4. Kompozicija pagal 3 punktą, kur pereinamojo metalo katalizatorius yra pasirinktas iš grupės, susidedančios iš Cu, Mn, Fe druskų arba kompleksų ir jų mišinių.

5. Kompozicija pagal bet kurį vieną iš 1-4 punktų, kur terminis radikalinis iniciatorius yra peroksidas, pasirinktas iš grupės, susidedančios iš peroksiesterių, monoperoksikarbonatų ir jų mišinių.

6. Kompozicija pagal bet kurį vieną iš 1-5 punktų, kur derva turi reaktyviųjų neprisotinimų maleino rūgšties ir/arba fumaro rūgšties pagrindu.

7. Kompozicija pagal bet kurį iš 1-6 punktų, kur derva yra poliesteris.

8. Kompozicija pagal bet kurį iš 1-7 punktų, kur tinklinančio agento komponentas yra parinktas iš grupės, susidedančios iš alilų, akrilatų, metakrilatų, vinilo esterių, vinilo eterių, vinilo amidų, alkinų eterių, alkinų esterių, alkinų amidų, alkinų aminų, propargilo eterių, propargilo esterių, itakonatų, enaminų, tiolų ir jų mišinių.

9. Kompozicija pagal bet kurį vieną iš 1-8 punktų, kur tinklinančio agento komponentas yra pasirinktas iš grupės, susidedančios iš vinilo eterių, vinilo esterių ir jų mišinių.

10. Kompozicija pagal bet kurį vieną iš 1-9 punktų, kur derva, turinti reaktyviųjų neprisotinimų, ir, nebūtinai, tinklinančio agento komponentas yra tiek milteliuose (A), tiek ir milteliuose (B).

11. Kompozicija pagal bet kurį vieną iš 1-10 punktų, kur hidrochinono inhibitorius yra tiek milteliuose (A), tiek ir milteliuose (B).

12. Dvikomponentės miltelinės dangos kompozicijos pagal bet kurį iš 1-11 punktų gamybos būdas, apimantis tokias stadijas:
(a) paruošia miltelius (A)
(b) paruošia miltelius (B)
(c) fiziškai sumaišo miltelius (A) ir miltelius (B), sudarant dvikomponentę miltelinės dangos kompoziciją.

13. Pagrindo padengimo būdas, apimantis tokias stadijas:
1) miltelinės dangos kompoziciją pagal bet kurį iš 1-11 punktų uždengia ant pagrindo, kad gautų padengtą pagrindą,
2) padengtą pagrindą kaitina.

14. Pagrindas, kuris visiškai arba iš dalies yra padengtas miltelinės dangos kompozicija pagal bet kurį iš 1-11 punktų.

15. Miltelinės dangos kompozicijos pagal bet kurį iš 1-11 punktų panaudojimas karščiui jautriam pagrindui padengti.

16. Miltelinės dangos kompozicijos panaudojimas pagal 15 punktą, kai karščiui jautrus pagrindas yra mediena.

---

(51) Int.Cl. ***C12N 1/12*** (2006.01)
C07K 14/405 (2006.01)
(11) **2412796**
(96) 10755519.5
(96) 2010 03 18
(97) 2012 02 01
(97) 2014 08 06
(86) PCT/IB2010/051188

(86) 2010 03 18
(87) WO 2010/109387
(87) 2010 09 30
(30) 7222009, 2009 03 24, CL
(72) LAGOS GONZ LEZ, Marcelo Santiago, CL
(73) Proteus S.A., Santiago, CL
(74) Reda ŽABOLIENĖ, 7, Advokatės Redos Žabolienės kontora METIDA, Verslo centras VERTAS, Gynėjų g. 16, LT-01109 Vilnius, LT
(54) Išskirtų cianobakterijų rūšių, produkuojančių paralyžiuojančius fitotoksinus, gavimo ir masinės produkcijos būdas

Apibrėžties punktai: 6, brėžiniai: 0.

(57) 1. Išskirtų cinobakterijų rūšių, produkuojančių paralyžiuojančius fitotoksinus, parinktų iš grupės, susidedančios iš *Cylindrospermopsis raciborskii, Aphanizomenon flos-aquae, Aphanizomenon (Aph) issatschenkoi (Usacev) Proskina-Lavrenco, Anabaena circinalis, Lyngbya wollei* ir *Aphanizomenon gracile (Lemm) Lemm*, gavimo ir masinės produkcijos būdas, b e s i s k i r i a n t i s tuo, kad minėtas būdas apima šias pakopas:

a. nuo 20 iki 40 milijonų cianobakterinių filamentų inokuliavimą kiekvienuose 3 litruose MLA kultūros terpės, apimančios $MgSO_4$ x $7H_2O$, $NaNO_3$, K_2HPO_4, H_3BO_3, H_2SeO_4, biotiną, vitaminą B_{12}, tiaminą HCl, $CuSO_4$ x $5H_2O$, $ZnSO_4$ x $7H_2O$, $CoCl_2$ x $6H_20$, $NaMoO_4$ x $2H_20$, Na_2EDTA, $FeCl_3$ x $6H_2O$, $NaHCO_3$, $MnCl_2$ x H_2O, papildytą nuo 2 iki 3,5 mM arginino, nuo 1 iki 2,2 mM metionino ir 0,7 iki 1,3 mM alantoino rūgšties;

b. cianobakterijų kultivavimą kultūros terpėje 15-35 °C temperatūroje, pastoviai apšvietus natūralia arba dirbtine šviesa;

c. kultūros terpės nuo 20 iki 40 % kiekio nuo viso tūrio atskyrimą kas kiekvienas 1-3 dienas ir pašalinto tūrio atstatymą šviežia kultūrine terpe;

d. terpės palaikymą nepertraukiamame režime;

e. terpės su cianobakterijomis, atskirtos c) pakopoje, centrifugavimą, esant santykinei centrifugos jėgai intervale nuo 5000 iki 15000 g, laiko tarpą nuo 5 iki 30 minučių, ir gaunant minėtas cianobakterijas iš nuosėdų, susidariusių centrifuguojant.

2. Būdas pagal 1 punktą, kur terpės temperatūra yra intervale nuo 15 iki 25 °C.

3. Būdas pagal 2 punktą, kur minėta temperatūra yra 22±2 °C.

4. Būdas pagal 1 punktą, kur galutinė arginino koncentracija kultūros terpėje yra 2,8 mM.

5. Būdas pagal 1 punktą, kur galutinė metionino koncentracija kultūros terpėje yra 1,7 mM.

6. Būdas pagal 1 punktą, kur galutinė alantoino rūgšties koncentracija kultūros terpėje yra 1,0 mM.

---

(51) Int.Cl. ***C12N 15/15*** (2006.01)
C07K 14/81 (2006.01)
A61K 47/48 (2006.01)
A61K 47/42 (2006.01)
A61K 51/08 (2006.01)
A61K 49/14 (2006.01)
A61P 25/00 (2006.01)

(11) **2360258**
(96) 11000946.1
(96) 2005 07 21
(97) 2011 08 24
(97) 2014 10 08
(30) 653928 P, 2005 02 18, US
(72) Beliveau, Richard, CA
Demeule, Michel, CA
Che, Christian, CA
Regina, Anthony, CA
(73) Angiochem Inc., Montréal, QC H2X 3Y7, CA
(74) Liudmila GERASIMOVIČ, 9, IĮ „Liudmila Gerasimovič, Patentinis patikėtinis“, Vingrių g. 13-42, LT-01141 Vilnius, LT
(54) Aprotinino polipeptidai junginio transportavimui per kraujo-smegenų barjerą

Apibrėžties punktai: 1, brėžiniai: 9.

(57) 1. Peptidas TFFYGGSRGKRNNFKTEEYC.

---

(51) Int.Cl. ***C12N 15/70*** (2006.01)
C12N 15/67 (2006.01)
C12P 21/00 (2006.01)
C12N 1/32 (2006.01)
C12N 1/38 (2006.01)

(11) **1733037**
(96) 05725198.5
(96) 2005 03 10
(97) 2006 12 20
(97) 2014 11 05
(86) PCT/US2005/007880
(86) 2005 03 10
(87) WO 2005/087802
(87) 2005 09 22
(30) 552678 P, 2004 03 11, US
(72) WOON-LAM, Susan Leung, US
SWARTZ, James R., US
(73) Genentech, Inc., South San Francisco CA 94080-4990, US
(74) Reda ŽABOLIENĖ, 7, Advokatės Redos Žabolienės kontora METIDA, Verslo centras VERTAS, Gynėjų g. 16, LT-01109 Vilnius, LT
(54) Polipeptidų gavimo būdas

Apibrėžties punktai: 15, brėžiniai: 10.

(57) 1. Polipeptido, heterologiško *E. coli*, gavimo būdas ir išeigos padidinimas, apimantis (a) *E. coli* ląstelių, apimančių nukleorūgštį, koduojančią polipeptidą, auginimą auginimo terpėje, tiekiant į auginimo terpę

transportuojamą organofosfatą, kuris yra parinktas iš grupės, susidedančios iš alfa-glicerofosfato, beta-glicerofosfato, glicerol-3-fosfato ir glicerol-2-fosfato ir glicerol-3-fosfato mišinio, taip, kad nukleorūgštis yra ekspresuota ir (b) polipeptido išgavimą iš ląstelių taip, kad polipeptido išeiga padidėja, kai neorganinio fosfato yra pridedama į auginimo terpę auginimo pakopoje.

2. Būdas pagal 1 punktą, kuriame auginimas vyksta kratomoje kolboje arba fermentatoriuje.

3. Būdas pagal bet kurį iš 1-2 punktų, kuriame polipeptidas yra išgaunamas iš ląstelių citoplazmos, periplazmos arba auginimo terpės.

4. Būdas pagal bet kurį iš 1-3 punktų, kuriame nukleorūgšties ekspresija yra reguliuojama indukuojamu promotoriumi, konkrečiai kur indukuojamas promotorius yra šarminis fosfatazės promotorius, *tac* promotorius arba T7 promotorius.

5. Būdas pagal 4 punktą, kuriame nukleorūgšties ekspresija prasideda auginimo pakopos aktyvioje augimo fazėje.

6. Būdas pagal bet kurį iš 1-5 punktų, kuriame *E. coli* yra deficitinė chromosominiame *phoA.*

7. Būdas pagal bet kurį iš 1-6 punktų, kuriame *E. coli* yra laukinio tipo chromosominio *glpT* atžvilgiu.

8. Būdas pagal bet kurį iš 1-6 punktų, kuriame *E. coli* yra deficitinė chromosominiame *glpT.*

9. Būdas pagal bet kurį iš 1-6 arba 8 punktų, kuriame *E. coli* yra deficitinė chromosominiuose *phoA* ir *glpT,* konkrečiai kur *E. coli* nėra deficitinė chromosominiame *ugp.*

10. Būdas pagal bet kurį iš 1-9 punktų, kuriame polipeptidas yra eukariotinis polipeptidas, konkrečiai kur polipeptidas yra žinduolio polipeptidas.

11. Būdas pagal bet kurį iš 1-10 punktų, kuriame polipeptidas yra insulino tipo augimo faktorius-1.

12. Būdas pagal 11 punktą, kuriame organinio fosfato tiekimo greitis yra nuo apie 1 to 7 mmolių/valandai apie 8-10 litrams and auginimas vyksta 10-litrų fermentatoriuje, konkrečiai kur organinio fosfato tiekimo greitis yra nuo apie 2 iki 6 mmolių/valandai apie 8-10 litrams, dar konkrečiau kur organinio fosfato tiekimo greitis yra nuo apie 3 iki 4 mmolių/valandai apie 8-10 litrų.

13. Būdas pagal bet kurį iš 1-10 punktų, kuriame polipeptidas yra Apo2L.

14. Būdas pagal 13 punktą, kuriame organinio fosfato tiekimo greitis yra nuo apie 4 iki 17 mmolių/valandai per apie 8-10 litrų ir auginimas vyksta 10-litrų fermentatoriuje, konkrečiai, kur tiekimo greitis yra nuo apie 6 iki 16 mmolių/valandai per apie 8-10 litrų, dar konkrečiau, kur tiekimo greitis yra nuo apie 8 iki 15 mmolių/valandai apie 8-10 litrams, netgi dar konkrečiau, kur tiekimo greitis yra nuo apie 10 iki 14 mmolių/valandai apie 8-10 litrams.

15. Būdas pagal bet kurį iš 1-14 punktų, kuriame pridėto neorganinio fosfato santykis su organiniu fosfatu yra intervale nuo apie 1:10 iki 1:0,25, konkrečiau, kur polipeptidas yra Apo2L ir santykis yra apie nuo 1:3 iki 1:0,5, dar konkrečiau, kur santykis yra apie 1:1.

---

(51) Int.Cl. ***C12N 15/82*** (2006.01)
C12N 15/113 (2006.01)
C07K 14/415 (2006.01)
A01H 5/00 (2006.01)

(11) **2231861**

(96) 08860815.3

(96) 2008 12 11

(97) 2010 09 29

(97) 2014 10 29

(86) PCT/EP2008/010546

(86) 2008 12 11

(87) WO 2009/074325

(87) 2009 06 18

(30) 996982 P, 2007 12 13, US

(72) HAYES, Alec, US
KUDITHIPUDI, Chengalrayan, US
VAN DER HOEVEN, Rutger, CH

(73) Philip Morris Products S.A., 2000 Neuchātel, CH

(74) Jurga PETNIŪNAITĖ, 51, AAA Law, J.Jasinskio g. 16A, LT-03163 Vilnius, LT

(54) Transgeniniai augalai, modifikuoti sumažintam kadmio transportui, darinių produktai ir susiję būdai

Apibrėžties punktai: 14, brėžiniai: 8.

(57) 1. NtHMA RNRi konstruktas, gebantis inhibuoti NtHMA atitinkančios informacinės RNR raišką, kai konstruktas apima arba susideda iš:

pirmosios sekos, pasižyminčios bent 70 % sekos identiškumu SEQ ID Nr. 3 arba 47 daliai;

antrosios sekos; ir

trečiosios sekos, pasižyminčios atvirkščia komplementaria seka pirmajai sekai, orientuotos ta pačia kryptimi kaip pirmoji seka,

kur pirmoji seka yra dislokuota tarp pirmosios sekos ir trečiosios sekos, ir antroji seka yra funkciškai surišta su pirmąja seka ir su trečiąja seka.

2. NtHMA RNRi konstruktas pagal 1 punktą, kuriame:

(a) pirmoji seka pasižymi bent 95 % sekos identiškumu sekai, parinktai iš vienos arba kelių iš grupės, susidedančios iš:

egzono 1, apibrėžto SEQ ID Nr. 5, egzono 1 fragmento, apibrėžto SEQ ID Nr. 5,
egzono 2, apibrėžto SEQ ID Nr. 7, egzono 2 fragmento, apibrėžto SEQ ID Nr. 7,
egzono 3, apibrėžto SEQ ID Nr. 9, egzono 3 fragmento, apibrėžto SEQ ID Nr. 9,
egzono 4, apibrėžto SEQ ID Nr. 11, egzono 4 fragmento, apibrėžto SEQ ID Nr. 11,
egzono 5, apibrėžto SEQ ID Nr. 13, egzono 5 fragmento, apibrėžto SEQ ID Nr. 13,
egzono 6, apibrėžto SEQ ID Nr. 15, egzono 6 fragmento, apibrėžto SEQ ID Nr. 15,
egzono 7, apibrėžto SEQ ID Nr. 17, egzono 7 fragmento, apibrėžto SEQ ID Nr. 17,
egzono 8, apibrėžto SEQ ID Nr. 19, egzono 8 fragmento, apibrėžto SEQ ID Nr. 19,
egzono 9, apibrėžto SEQ ID Nr. 21, egzono 9 fragmento, apibrėžto SEQ ID Nr. 21,
egzono 10, apibrėžto SEQ ID Nr. 23, egzono 10 fragmento, apibrėžto SEQ ID Nr. 23,
egzono 11, apibrėžto SEQ ID Nr. 25, egzono 11 fragmento, apibrėžto SEQ ID Nr. 25;
(b) antroji seka pasižymi bent 95 % sekos identiškumu sekai, parinktai iš vienos arba kelių iš grupės, susidedančios iš:
introno 1, apibrėžto SEQ ID Nr. 4, introno 1 fragmento, apibrėžto SEQ ID Nr. 4,
introno 2, apibrėžto SEQ ID Nr. 6, introno 2 fragmento, apibrėžto SEQ ID Nr. 6,
introno 3, apibrėžto SEQ ID Nr. 8, introno 3 fragmento, apibrėžto SEQ ID Nr. 8,
introno 4, apibrėžto SEQ ID Nr. 10, introno 4 fragmento, apibrėžto SEQ ID Nr. 10,
introno 5, apibrėžto SEQ ID Nr. 12, introno 5 fragmento, apibrėžto SEQ ID Nr. 12,
introno 6, apibrėžto SEQ ID Nr. 14, introno 6 fragmento, apibrėžto SEQ ID Nr. 14,
introno 7, apibrėžto SEQ ID Nr. 16, introno 7 fragmento, apibrėžto SEQ ID Nr. 16,
introno 8, apibrėžto SEQ ID Nr. 18, introno 8 fragmento, apibrėžto SEQ ID Nr. 18,
introno 9, apibrėžto SEQ ID Nr. 20, introno 9 fragmento, apibrėžto SEQ ID Nr. 20,
introno 10, apibrėžto SEQ ID Nr. 22, introno 10 fragmento, apibrėžto SEQ ID Nr. 22,
introno 11, apibrėžto SEQ ID Nr. 24, introno 11 fragmento, apibrėžto SEQ ID Nr.24,
introno 12, apibrėžto SEQ ID Nr. 26, introno 12 fragmento, apibrėžto SEQ ID Nr. 26,
(c) trečioji seka pasižymi bent 95 % sekos identiškumu sekai, parinktai iš vienos arba kelių iš grupės, susidedančios iš:
SEQ ID Nr. 27, SEQ ID Nr. 27 fragmento,
SEQ ID Nr. 28, SEQ ID Nr. 28 fragmento,
SEQ ID Nr. 29, SEQ ID Nr. 29 fragmento,
SEQ ID Nr. 30, SEQ ID Nr. 30 fragmento,
SEQ ID Nr. 31, SEQ ID Nr. 31 fragmento,
SEQ ID Nr. 32, SEQ ID Nr. 32 fragmento,
SEQ ID Nr. 33, SEQ ID Nr. 33 fragmento,
SEQ ID Nr. 34, SEQ ID Nr. 34 fragmento,
SEQ ID Nr. 35, SEQ ID Nr. 35 fragmento,
SEQ ID Nr. 36, SEQ ID Nr. 36 fragmento,
SEQ ID Nr. 37, ir SEQ ID Nr. 37 fragmento;
(d) pirmoji seka apima SEQ ID Nr. 38,
antroji seka apima SEQ ID Nr. 39, ir
trečioji seka apima SEQ ID Nr. 40;
(e) pirmoji seka apima SEQ ID Nr. 42,
antroji seka apima SEQ ID Nr. 43,
ir trečioji seka apima SEQ ID Nr. 44; arba
(f) vieną arba dvi arba tris iš (a), (b), (c), (d) ir (e).

3. NtHMA RNRi konstruktas pagal 1 punktą, kur pirmoji ir antroji seka kiekviena pasižymi ilgumu, parinktu iš grupės, susidedančios iš 20-30 nukleotidų, 30-50 nukleotidų, 50-100 nukleotidų, 100-150 nukleotidų, 150-200 nukleotidų, 200-300 nukleotidų, 300-400 nukleotidų, 400-500 nukleotidų, 500-600 nukleotidų ir 600-700 nukleotidų.

4. Raiškos vektorius, apimantis promotorių, orientuotą pasroviui ir funkciškai surištą su NtHMA RNRi konstruktu pagal bet kurį iš 1-3 punktą.

5. Raiškos vektorius pagal 4 punktą, kur promotorius yra parinktas iš grupės, susidedančios iš: audinių atžvilgiu specifinio promotoriaus, indukuojamo promotoriaus ir konstitutyvaus promotoriaus.

6. Transgeninis augalas, apimantis RNRi pagal bet kurį iš 1-3 punktą, turintis sumažintą Cd kiekį bent dalyje augalo, lyginant su netransgeninio egzemplioriaus dalimi.

7. Transgeninis augalas pagal 6 punktą, kur transgeninis augalas yra tabako augalas.

8. Vartojamas tabako produktas, apjungiantis lapus, apimantis RNRi pagal bet kurį iš 1-3 punktą ir surinktas nuo transgeninio augalo pagal 6 punktą tokiu būdu, kad lapai turi sumažintą Cd kiekį, lyginant su lapais, surinktais nuo netransgeninio egzemplioriaus, išauginto identiškose sąlygose, kur produktas turi sumažintą Cd kiekį lyginant su produktu, apjungiančiu lapus, surinktus nuo ne transgeninio augalo, ir kur produktas yra cigaras, cigaretė arba bedūmio tabako produktas.

9. Produktas pagal 8 punktą, kuriame Cd kiekio sumažėjimas % turi reikšmę bent jau maždaug 5 %, 10 %, 15 %, 20 %, 25 %, 30 %, 35 %, 40 %, 45 %, 50 %, 55 %, 60 %, 65 %, 70 %, 75 %, 80 %, 85 %, 90 %, 95 %, 96 %, 97 %, 98 % arba 99 %.

10. Produktas pagal 8 arba 9 punktą, kuriame Cd

kiekis yra reikšmė, svyruojanti nuo maždaug 0,01 iki maždaug 0,05 ppm, nuo maždaug 0,01 iki maždaug 0,1 ppm, nuo maždaug 0,01 iki maždaug 0,5 ppm, nuo maždaug 0,01 iki maždaug 1,0 ppm arba nuo maždaug 0,01 iki maždaug 5,0 ppm.

11. Cd kiekio sumažinimo bent dalyje augalo būdas, apimantis:

NtHMA mRNR kiekio sumažinimą augale, sąlygojant RNRi konstrukto raišką, kur NtHMA yra parinktas iš grupės, susidedančios iš:

polinukleotido, apimančio arba susidedančio iš sekos, pasižyminčios bent 70 % sekos identiškumu sekai SEQ ID Nr. 1 ir koduojančio NtHMA transporterį, turintį P1 B-tipo ATPazės aktyvumą;

polinukleotido, apimančio arba susidedančio iš sekos, pasižyminčios bent 50 % sekos identiškumu sekai SEQ ID Nr. 3;

polinukleotido, apimančio arba susidedančio iš sekos, pasižyminčios bent 50 % sekos identiškumu sekai SEQ ID Nr. 47;

polinukleotido, apimančio arba susidedančio iš sekos, koduojančios polipeptidą, pasižymintį bent 70 % sekos identiškumu sekai SEQ ID Nr. 2, kur polipeptidas yra NtHMA transporteris, turintis P1 B-tipo ATPazės aktyvumą; ir

polinukleotido, apimančio arba susidedančio iš sekos, koduojančios polipeptidą, pasižymintį bent 70 % sekos identiškumu sekai SEQ ID Nr. 49, kur polipeptidas yra NtHMA transporteris, turintis P1 B-tipo ATPazės aktyvumą.

12. Būdas pagal 11 punktą, kur RNRi konstruktas apima:

pirmąją seką, pasižyminčią bent 70 % identiškumu sekos SEQ ID Nr. 3 arba 47 daliai;

antrąją seką; ir

trečiąją seką, pasižyminčią atvirkščia komplementaria seka pirmajai sekai, orientuotą ta pačia kryptimi kaip pirmoji seka,

kur antroji seka yra dislokuota tarp pirmosios sekos ir trečiosios sekos, ir antroji seka yra funkciškai surišta su pirmąja seka ir su trečiąja seka.

13. Būdas pagal 11 arba 12 punktą, kur, įvykus RNRi konstrukto raiškai, dalis augalo turi Cd kiekį, sumažėjusį bent maždaug 5 %, 10 %, 15 %, 20 %, 25 %, 30 %, 35 %, 40 %, 45 %, 50 %, 55 %, 60 %, 65 %, 70 %, 75 %, 80 %, 85 %, 90 %, 95 %, 96 %, 97 %, 98 % arba 99 %.

14. Būdas pagal bet kurį iš 11-13 punktą, kur, įvykus RNRi konstrukto raiškai, dalis augalo turi Cd kiekį, svyruojantį nuo maždaug 0,01 iki maždaug 0,05 ppm, nuo maždaug 0,01 iki maždaug 0,1 ppm, nuo maždaug 0,01 iki maždaug 0,5 ppm, nuo maždaug 0,01 iki maždaug 1,0 ppm arba nuo maždaug 0,01 iki maždaug 5,0 ppm.

(51) Int.Cl. ***C12Q 1/68*** (2006.01)
(11) **2134876**
(96) 06784044.7
(96) 2006 09 06
(97) 2009 12 23
(97) 2014 05 07
(86) PCT/PL2006/000062
(86) 2006 09 06
(87) WO 2007/148997
(87) 2007 12 27
(30) PCT/PL2006/000040, 2006 06 22, WO
(72) LUBINSKI, Jan, PL
CYBULSKI, Cezary, PL
DEBNIAK, Tadeusz, PL
KURZAWSKI, Grzegorz, PL
SUCHY, Janina, PL
SERRANO-FERNANDEZ, Pablo, PL
TRUBICKA, Joanna, PL
GORSKI, Bohdan, PL
(73) Pomorski Uniwersytet Medyczny, 70-204 Szczecin, PL
Lubinski, Jan, PL-71-253 Szczecin, PL
Cybulski, Cezary, PL-72-005 Przeclaw, PL
Debniak, Tadeusz, 70-736 Szczecin, PL
Kurzawski, Grzegorz, 71-671 Szczecin, PL
Suchy, Janina, 71-004 Szczecin, PL
Serrano-Fernandez, Pablo, 70-115 Szczecin, PL
Trubicka, Joanna, 04-439 Warszawa, PL
Gorski, Bohdan, 70-115 Szczecin, PL
(74) Jurga PETNIŪNAITĖ, 51, AAA Law, J.Jasinskio g. 16A, LT-03163 Vilnius, LT
(54) Polinkio sirgti krūties vėžiu nustatymas, identifikuojant genų CYP1B1, BRCA2 ir CHEK2 specifinių variantų genotipo derinius

Apibrėžties punktai: 8, brėžiniai: 0.

(57) 1. Rizikos sirgti krūties vėžiu neproporcingo padidėjimo aptikimo žmoguje būdas, b e s i s k i r i a n t i s tuo, kad jis apima:

a) identifikavimą biologiniame mėginyje, paimtame iš subjekto, šių genotipų:

i) CYP1B1 geno variantų padėtyje 142 (kodonas 48), 355 (kodonas 119) ir 4326 (kodonas 432), kur CYP1B1 geno genotipo variantai apima šiuos derinius:

- 142 ne G/G, 355 ne G/G, 4326 C/C, arba
- 142C/C, 355G/G, 4326 ne G/G, arba
- 142G/G, 355T/T, 4326C/C;

ii) 1100delC, del5395, IVS2+1G>A sutrumpintų variantų ir I157T *missense* tipo (klaidingos prasmės) varianto CHEK2 gene;

iii) C5972T varianto BRCA2 gene;

b) genotipo, sukeliančio neproporcingą krūties vėžio rizikos padidėjimą, buvimo nustatymą, jei identifikuojama bent vienas iš šių kombinuotų genotipų:

- bent vienas CYP1B1 geno genotipo variantas, kaip nurodyta i) dalyje, derinyje su bent vienu CHEK2 geno genotipo variantu, kaip nurodyta dalyje ii), arba
- bent vienas CHEK2 geno genotipo variantas, kaip nurodyta ii) dalyje, derinyje su BRCA2 geno genotipo variantu, kaip nurodyta iii) dalyje, arba
- bent vienas CYP1B1 geno genotipo variantas, kaip nurodyta dalyje i) ir bent vienas CHEK2 geno genotipo variantas, kaip nurodyta dalyje ii), ir BRCA2 geno genotipo variantas, kaip nurodyta iii) dalyje.

2. Būdas pagal 1 punktą, kur tiriamas žmogus yra lenkų arba kitokios etninės kilmės.

3. Būdas pagal 1 punktą, kur genetinis testavimas yra rekomenduojamas atlikti visiems suaugusiems.

4. Būdas pagal 1 punktą, kur genotipo varianto buvimas yra nustatomas DNR, RNR arba baltymų analizės pagalba.

5. Būdas pagal 4 punktą, kur DNR arba RNR testavimas atliekamas naudojant bet kurią netiesioginio mutacijos aptikimo metodiką, geriau, parinktą iš ASA-, ASO-, RFLP-PCR, mikrogardelių, arba tiesioginio mutacijos aptikimo metodiką, tokią kaip sekvenavimas.

6. Būdas pagal 4 punktą, kur polipeptido, koduojamo specifinio genotipo varianto alelės, buvimas aptinkamas naudojant antikūnus arba kitas medžiagas, specifines šio polipeptido arba jo fragmento atžvilgiu.

7. CYP1B1 geno, CHEK2 geno ir BRCA2 geno kombinuoto genotipo pagal 1 punktą panaudojimas rizikos sirgti krūties vėžiu neproporcingo padidėjimo žmoguje *in vitro* diagnostikai.

8. Panaudojimas pagal 7 punktą, kur genotipo variantas aptinkamas naudojant būdą, parinktą iš bet kurios netiesioginio mutacijos aptikimo metodikos, geriau, parinktą iš ASA-, ASO-, RFLP-PCR, mikrogardelių, arba tiesioginio mutacijos aptikimo metodikos, tokios kaip sekvenavimas, ir polipeptido, koduojamo specifinio genotipo varianto alelės, buvimas aptinkamas naudojant antikūnus arba kitas medžiagas, specifines šio polipeptido arba jo fragmento atžvilgiu.

---

(51) Int.Cl. ***C14B 15/00*** (2006.01)
(11) **2126143**
(96) 08706934.0
(96) 2008 02 18
(97) 2009 12 02
(97) 2014 11 05
(86) PCT/DK2008/050040
(86) 2008 02 18
(87) WO 2008/101505
(87) 2008 08 28
(30) 200700285, 2007 02 22, DK
(72) HEDEGAARD, Jens, DK
(73) Dansk Mink Papir A/S, 7500 Holstebro, DK
(74) Otilija KLIMAITIENĖ, 35, AAA Law, J.Jasinskio g. 16A, LT-03163 Vilnius, LT
(54) Būgnas tinkams vartyti nužudytų kailinių gyvūnų kūnus

Apibrėžties punktai: 10, brėžiniai: 6.

(57) 1. Būgnas (2), tinkamas vartyti nužudytų kailinių gyvūnų kūnus ir apimantis ertmę (21), kuri yra apribota iš esmės cilindrine, horizontaliai nukreipta kamera (5), kurios galai yra apriboti pirma galine siena (6) ir antra galine siena (8), atitinkamai apimančia kūnams skirtą užpildymo angą (20) ir pristatymo angą (26), minėtas būgnas yra pagamintas suktis apie jo horizontaliai nukreiptą išilginę ašį naudojant motoru varomą mechanizmą (18), ir kur minėto būgno vidinė siena apima daugybę laikiklių (19), b e s i s k i r i a n t i s tuo, kad tarp užpildymo angos (20) ir pristatymo angos (26), būgne esanti ertmė (21) yra padalinta į daugybę skyrių (30, 32) į kuriuos yra perkeliami kūnai, naudojant konvejerio įrenginį (36), kuris tęsiasi per būgną (2), lygiagrečiai išilginiai būgno ašiai (38), tarp pirmos galinės sienos (6) ir antros galinės sienos (8).

2. Būgnas (2) pagal 1 punktą, b e s i s k i r i a n t i s tuo, kad konvejerio įrenginys (36) apima konvejerį (44), besitęsiantį tarp atitinkamų skyrių (30, 32), kur konvejerio diržas turi atvirą struktūrą (46), minėtą konvejerį (44), esantį į viršų atviroje pirmoje kameroje (40) su apatine dugno sritimi (48), kur minėta kamera (40) ir konvejerio diržas (46) yra dalinai uždengti ant ašių sumontuotais skydais (62, 64), atitinkamai skyrių skaičiui, o minėtų skydų padėtys yra reguliuojamos pirma pavara (68) tarp užpildymo padėties, kur vienas arba daugiau kūnų yra tiekiami ant konvejerio diržo (46), ir uždarytos padėties, kur kūnai nėra tiekiami ant konvejerio diržo, minėtų skydų (62, 64) ilgis atitinka atitinkamų skyrių (30, 32) ilgį.

3. Būgnas (2) pagal 2 punktą, b e s i s k i r i a n t i s tuo, kad pirmos kameros (4) apatinėje dugno dalyje (48) yra sraigtinis konvejeris (50) su padavimo anga (54), kuri yra sujungta su tinkamos kietos medžiagos, pavyzdžiui pjuvenų, tiekimu, ir išleidimo anga, kuri atsidaro srityje, kuri yra arčiausiai būgno užpildymo kūnais angos (20).

4. Būgnas (2) pagal 3 punktą, b e s i s k i r i a n t i s tuo, kad išskyrus skyrių, esantį arčiausiai būgno užpildymo angos, kiekvienos srities (30, 32) apatinė dugno sritis (48) apima angą (56), kuri yra uždengta slenkančiais vartais (58), ir kur atitinkamų slenkančių vartų (58) padėtis yra reguliuojama atitinkamomis antromis pavaromis (68), kurių padėtys yra valdomos su būgnu (2) susietu valdymo įrenginiu.

5. Būgnas (2) pagal bet kurį iš 1-4 punktų, b e s i s k i r i a n t i s tuo, kad galinės sienos šonas, kuris yra nusuktas nuo būgno ertmės (21), kuri apima užpildymo angą (20), skirtą kūnams, turi nuožulnų pirmą lataką (22) su šono sienomis (24) tam, kad kūnai būtų gauni krūvoje, kurie per lataką yra tiekiami į būgną (2).

6. Būgnas (2) pagal bet kurį iš 1-5 punktų, b e s i s k i r i a n t i s tuo, kad papildomai apima išleidimo surinkimą (28), tinkamą individualiai išleisti suktiems kūnams, minėtas išleidimo surinkimas (28), yra sumontuotas pristatymo angoje (26), antroje galinėje sienoje (8), konvejerio (44) pristatymo galo (72) tiesioginiame pratęsime.

7. Būgnas (2) pagal 6 punktą, b e s i s k i r i a n t i s tuo, kad išleidimo surinkimas (28) apima ant ašies sumontuotą plokštę (76), kurios laisvas galas (80), priešais tvirtinimą, yra tiesioginiame konvejerio pristatymo galo (72) pratęsime, minėta ant ašies sumontuota plokštė (76) yra pasukama apie ašį viršutiniame antro latako (74) krašte su šoninėmis sienomis (75), kurios atsidaro į artimiausią būgno ertmei (21) sritį (32), ir kur ant ašies sumontuotos plokštės (76) laisvo galo (80) padėtis yra reguliuojama trečia pavara (78) tarp išleidimo padėties, skirtos individualių kūnų išleidimui, kur plokštės laisvas galas (80) yra tokiame lygyje, kuriame galas yra šiek tiek po konvejerio (44) pristatymo galu, ir kūnų atgalinio tiekimo padėties, kur plokštės (76) laisvas galas (80) yra perkeliamas naudojant trečią pavarą (78) į padėtį, esančią tokiame lygyje, kuris yra virš konvejerio pristatymo galo (72).

8. Būgnas (2), pagal bet kurį iš 1-7 punktų, b e s i s k i r i a n t i s tuo, kad ties jo pripildymo anga (20) ir/arba pristatymo anga (26), turi elektroninį/optinį skanavimo įrenginį, tinkamą skenuoti elektroniškai/optiškai nuskaitomai duomenų terpei, pritvirtintai prie realaus kūno, minėta duomenų terpė susideda iš su atitinkamu kūnu susietų atpažinimo duomenų.

9. Būgnas (2) pagal 7 punktą, b e s i s k i r i a n t i s tuo, kad būgno sukimosi greitis, slenkančių vartų (58) padėtis, konvejerio diržo greitis, sraigtinio konvejerio padavimo greitis, švarios/naujos kietos medžiagos tiekimas į sraigtinio konvejerio tiekimo angą (54), išleidimo surinkimo ant ašies sumontuota plokštė (76), yra valdomi ir reguliuojami su būgnu susietu valdymo įrenginiu.

10. Būgnas (2) pagal bet kurį iš 1-9 punktų, b e s i s k i r i a n t i s tuo, kad yra apgaubtas kamera, prie kurios yra prijungta siurbimo įranga su susietu filtro įtaisu.

---

(51) Int.Cl. ***E03D 11/08*** (2006.01)
E03D 11/13 (2006.01)

(11) **2602391**

(96) 11191975.9

(96) 2011 12 05

(97) 2013 06 12

(97) 2014 09 03

(72) Schroka, Dennis, DE

(73) Sanitec Corporation, 00440 Helsinki, FI

(74) Reda ŽABOLIENĖ, 7, Advokatės Redos Žabolienės kontora METIDA, Verslo centras VERTAS, Gynėjų g. 16, LT-01109 Vilnius, LT

(54) Tualeto kriauklė

Apibrėžties punktai: 18, brėžiniai: 6.

(57) 1. Vandens nuleidimo skirstytuvas (14), skirtas tualeto kriauklei (10), apimantis nuleidimo srauto droselį (18), į kurį srūva nuleidžiamas vanduo, b e s i s k i r i a n t i s tuo, kad nuleidimo srauto droselis (18) yra sukonstruotas atpalaiduojamai blokuojamu būdu vandens nuleidimo skirstytuvo (14) išlaikymo elemente (22), kur nuleidimo srauto droselis (18) turi segmentus (58), sukonstruotus jo skerspjūvyje atitinkamai nuleidimo srauto krypčiai, kurio segmentai veda į nuleidimo srauto droseliavimą ir homogenizavimą, kur nuleidimo srauto droselio (18) segmentai (58), kurie yra sukonstruoti išlaikymo elemente (22) yra sukonstruoti prieš srovę, nuleidimo srauto srauto kryptimi trimis kanalais, kurie yra suformuoti vandens nuleidimo skirstytuve (14), ir kurie tarnauja paskirstyti nuleidimo srautą įvairiomis kryptimis tualeto kriauklėje (10).

2. Vandens nuleidimo skirstytuvas (14) pagal 1 punktą, b e s i s k i r i a n t i s tuo, kad vandens nuleidimo skirstytuvas (14) turi tvirtinimo priemonę (16) atpalaiduojamam nuleidimo srauto droselio (18) blokavimui.

3. Vandens nuleidimo skirstytuvas (14) pagal 1 punktą, b e s i s k i r i a n t i s tuo, kad vandens nuleidimo skirstytuvas (14) turi bent vieną griovelį (24)atpalaiduojamam nuleidimo srauto droselio (18) blokavimui.

4. Vandens nuleidimo skirstytuvas (14) pagal 1 punktą, b e s i s k i r i a n t i s tuo, kad vandens nuleidimo skirstytuvas (14) turi pailgą pagrindinį korpusą (20), kuriame pagrindinis korpusas (20) formuoja atvirą tuščiavidurį cilindrą.

5. Vandens nuleidimo skirstytuvas (14) pagal 4 punktą, b e s i s k i r i a n t i s tuo, kad tvirtinimo priemonė (16) yra sukonstruota ties pirmuoju pailgo pagrindinio korpuso (20) galu.

6. Vandens nuleidimo skirstytuvas (14) pagal bent vieną 4 arba 5 punktą, b e s i s k i r i a n t i s tuo, kad žiedo formos atraminis elementas (22) yra sukonstruotas ties pagrindinio korpuso (20) pirmuoju galu, kuriame tuščiavidurio cilindrinio pagrindinio

korpuso (20) išorinis diametras sutampa su žiedo formos atraminio elemento (22) išoriniu diametru.

7. Vandens nuleidimo skirstytuvas (14) pagal 6 punktą, b e s i s k i r i a n t i s tuo, kad atraminis elementas (22) turi bent vieną išėmą (24), kurios griovelyje nuleidimo srauto droselis (18) gali būti užsklęstas.

8. Vandens nuleidimo skirstytuvas (14) pagal 7 punktą, b e s i s k i r i a n t i s tuo, kad atraminis elementas (22) turi daugybę griovelių (24), kurie yra vienodai išdėstyti aplink atraminio elemento (22) perimetrą.

9. Vandens nuleidimo skirstytuvas (14) pagal bent vieną 4 - 8 punktą, b e s i s k i r i a n t i s tuo, kad pagrindinio korpuso (20) išorinis paviršius nusidriekia virš kampo tarp 120° ir 240°, geriau tarp 160° ir 200°

10. Vandens nuleidimo skirstytuvas (14) pagal 1 punktą, b e s i s k i r i a n t i s tuo, kad vandens nuleidimo skirstytuvas (14) yra sukonstruotas simetriniu būdu išilginės ašies atžvilgiu.

11. Vandens nuleidimo skirstytuvas (14) pagal 1 punktą, b e s i s k i r i a n t i s tuo, kad vandens nuleidimo skirstytuvas (14) turi pirmąją vidinę sienelę (26) ir antrąją vidinę sienelę (28), kuriame vidinės sienelės (26, 28) virš bent 60 % jų išilginio nusitęsimo praeina lygiagrečiai viena kitai ir lygiagrečiai vandens nuleidimo skirstytuvo (14) išilginei ašiai.

12. Vandens nuleidimo skirstytuvas (14) pagal 11 punktą, b e s i s k i r i a n t i s tuo, kad pirmoji vidinė sienelė (26) yra sudaranti kampą link vandens nuleidimo skirstytuvo (14) antrojo galo srities, ir antroji vidinė sienelė (28) yra sudaranti kampą priešinga kryptimi link vandens nuleidimo skirstytuvo (14) antrojo galo.

13. Vandens nuleidimo skirstytuvas (14) pagal bent vieną 11 arba 12 punktą, b e s i s k i r i a n t i s tuo, kad sudaranti kampą pirmosios vidinės sienelės (26) dalis ir (arba) sudaranti kampą antrosios vidinės sienelės (28) dalis turi šoninį nusitęsimą, kuris kiekvienu atveju yra mažesnis arba lygus pagrindinio korpuso (20) šoniniam nusitęsimui.

14. Vandens nuleidimo skirstytuvas (14) pagal 4 punktą, b e s i s k i r i a n t i s tuo, kad pagrindinio korpuso (20) išorinis paviršius driekiasi virš mažesnės kampinės srities antrojo galo srityje negu pirmojo galo srityje.

15. Vandens nuleidimo skirstytuvas (14) pagal 1 punktą, b e s i s k i r i a n t i s tuo, kad vandens nuleidimo skirstytuvas (14) susideda iš ne keraminės medžiagos.

16. Vandens nuleidimo skirstytuvas (14) pagal 1 punktą, b e s i s k i r i a n t i s tuo, kad vandens nuleidimo skirstytuvas (14) yra suformuotas vien tik iš plastiko.

17. Tualeto kriauklė (10), susidedanti iš vandens nuleidimo skirstytuvo (14) su nuleidimo srauto droseliu (18), į kurį srūva nuleidžiamas vanduo, b e s i s k i r i a n t i tuo, kad vandens nuleidimo skirstytuvas (14) yra sukonstruotas pagal bent vieną požymį pagal 1 - 16 punktus.

18. Tualeto kriauklė (10) pagal 17 punktą, b e s i s k i r i a n t i tuo, kad tualeto kriauklė (10) yra sukonstruota be nuleidimo žiedo.

---

(51) Int.Cl. ***E04D 13/035*** (2006.01)
E04D 15/04 (2006.01)
E05F 11/06 (2006.01)
E05F 15/12 (2006.01)

(11) **2500488**

(96) 12159560.7

(96) 2012 03 15

(97) 2012 09 19

(97) 2014 11 05

(30) 201100171, 2011 03 18, BE

(72) Glorieux, Rik, BE

(73) AG Plastics NV, 8530 Harelbeke, BE

(74) Otilija KLIMAITIENĖ, 35, AAA Law, J.Jasinskio g. 16A, LT-03163 Vilnius, LT

(54) Kupolinis stoglangis

Apibrėžties punktai: 14, brėžiniai: 4.

(57) 1. Kupolinio stoglangio surinkimas, apimantis profilio surinkimą, ir bent vieną, šviesą perduodantį kupolo elementą (33);

minėtą profilio surinkimą (1; 10), apimantį daugybę bendrai sujungiančių krašto profilių (2; 20), kurie

- tęsiasi išilgai minėto bent vieno šviesą perduodančio kupolo elemento (3; 30) periferijos; ir

- yra prijungti prie jo, b e s i s k i r i a n t i s tuo, kad pirmas krašto profilis (21) iš daugybės profilių yra paruoštas su tuščiavidure kamera (22), ir kad motoras (5) arba cilindras yra patalpintas į tuščiavidurę kamerą, kur pailgas atramos elementas (6), prijungtas prie motoro arba cilindro, išsikiša per krašto profilio apačią ir gali būti judinamas į išorę, naudojant motorą arba cilindrą, kur minėtas pailgas atramos elementas turi galą, kuris yra skirtas prijunti prie atraminės briaunos (4, 40) taip, kad motoras arba cilindras galėtų pakelti nuo atraminės briaunos profilio surinkimą su bent vienu šviesą perduodančiu kupolo elementu, judinant pailgą atramos elementą į išorę tam, kad būtų atidarytas kupolinis stoglangis;

kur minėtas kupolinis elementas yra sumontuotas ant krašto profilių viršutinės sienos, kur minėtas kupolinis elementas turi žemyn nukreipiančią nuožulnią dalį (36) tam, kad būtų suformuotas tinkamas drenažas.

2. Kupolinio stoglangio surinkimas pagal 1 punktą, b e s i s k i r i a n t i s tuo, kad į tuščiavidurę kamerą yra patalpintas motoras ir, kad ištęstas atraminis elementas yra grandinė, krumpliastiebis arba velenas.

3. Kupolinio stoglangio surinkimas pagal 1 arba 2 punktą, b e s i s k i r i a n t i s tuo, kad į tuščiavidurę kamerą yra įstatomas cilindras ir, kad ištęstas atraminis elementas apima stūmoklio kotą.

4. Kupolinio stoglangio surinkimas pagal 2 punktą, b e s i s k i r i a n t i s tuo, kad grandinė yra lanksti vienoje plokštumoje, o kitose standi, kur motoras ir grandinė yra taip sumontuoti, kad ta minėta viena plokštuma yra lygiagreti pirmam krašto profiliui.

5. Kupolinio stoglangio surinkimas pagal bet kurį vieną iš ankstesnių punktų, b e s i s k i r i a n t i s tuo, kad tuščiavidurė kamera (22) apima motorą (5) ir, kad tuščiavidurės kameros matmenys yra didesni negu motoro matmenys.

6. Kupolinio stoglangio surinkimas pagal bet kurį vieną iš ankstesnių punktų, b e s i s k i r i a n t i s tuo, kad pirmas krašto profilis (21) yra pritaikytas taip, kad motoras galėtų būti apribotai palenktas, santykinai pirmam krašto profiliui.

7. Kupolinio stoglangio surinkimas pagal bet kurį vieną iš ankstesnių punktų, b e s i s k i r i a n t i s tuo, kad tuščiavidurė kamera apima motorą, kad pirmas krašto profilis yra išilginės krypties ir, kad tuščiavidurė kamera yra apribota dvejomis šoninėmis sienomis (24, 25), besitęsiančiomis išilgine kryptimi, ir, kad atramos flanšas (23), besitęsiantis išilgine kryptimi, yra atitolęs nuo šoninės sienos, ties tuščiavidurės kameros apačia.

8. Kupolinio stoglangio surinkimas pagal 7 punktą, b e s i s k i r i a n t i s tuo, kad motoras (5) turi apačią, kuri kupoliniam stoglangiui esant uždaroje padėtyje atsiremia į atraminį flanšą (23) taip, kad motoras būtų ribotai palenkiamas, santykinai pirmo krašto profilio šono sienoms.

9. Kupolinio stoglangio surinkimas pagal bet kurį vieną iš ankstesnių punktų, kur pirmas krašto profilis (21) turi išorinę sieną (61) ir vidinę sieną (62), b e s i s k i r i a n t i s tuo, kad tuščiavidurė kamera yra apribota viršutine siena (26), kuri nuožulniai tęsiasi į viršų, kryptimi nuo išorinės sienos link vidinės sienos taip, kad variklis galėtų būti ribotai palenktas, santykinai viršutinei sienai, kada kupolinis stoglangis yra atidaromas.

10. Kupolinio stoglangio surinkimas pagal bet kurį vieną iš ankstesnių punktų, b e s i s k i r i a n t i s tuo, kad antras krašto profilis (27) iš daugelio krašto profilių yra pritaikytas lankstiniam prijungimui prie atraminės briaunos (40), ir, kad pirmas krašto profilis yra iš esmės lygiagretus antram krašto profiliui.

11. Kupolinio stoglangio surinkimas pagal bet kurį vieną iš ankstesnių punktų, b e s i s k i r i a n t i s tuo, kad pirmas krašto profilis yra sujungtas su antrais krašto profiliais per trečią ir ketvirtą krašto profilį, kur bent pirmas, trečias ir ketvirtas krašto profiliai yra pateikti jo apačioje su laido kanalais, besitęsiančiais jų ilgio kryptimi tam, kad būtų patalpintas elektros energijos laidas, skirtas tiekti elektros energiją motorui arba cilindrui.

12. Kupolinis stoglangis pagal 11 punktą, b e s i s k i r i a n t i s tuo, kad kiekvienas laido kanalas (28) yra pateiktas su išilgine ertme, susieta bent vienu jo išilginiu šonu, lanksčiu flanšu (29), kurio dydis yra toks, kad elektros tiekimo laidas galėtų būti įkištas ir laikomas laido kanale.

13. Kupolinis stoglangis pagal 1 punktą, b e s i s k i r i a n t i s tuo, kad kiekvienas krašto profilis turi apatinę sieną (64), viršutinę sieną (63), vidinę sieną (62) ir išorinę sieną (61), kur kiekvienas krašto profilis turi atraminį flanšą (65), skirtą šviesą perduodančiam elementui, kur tas atraminis flanšas tęsiasi nuo vidinės sienos.

14. Kupolinis stoglangis pagal 13 punktą, b e s i s k i r i a n t i s tuo, kad atraminis flanšas tęsiasi iš esmės pagal viršutinę sieną, kur šviesą perleidžianti plokštė prilaiko ant kiekvieno atraminio flanšo apačios.

---

(51) Int.Cl. ***E04H 12/04*** (2006.01)
F03D 11/04 (2006.01)
F03D 1/00 (2006.01)

(11) **2109704**

(96) 08707532.1

(96) 2008 02 04

(97) 2009 10 21

(97) 2014 10 08

(86) PCT/EP2008/000856

(86) 2008 02 04

(87) WO 2008/095667

(87) 2008 08 14

(30) 102007006652, 2007 02 06, DE

(72) PRASS, Gregor, DE

(73) TimberTower GmbH, 30165 Hannover, DE

(74) Otilija KLIMAITIENĖ, 35, AAA Law, J.Jasinskio g. 16A, LT-03163 Vilnius, LT

(54) Vėjo jėgainė

Apibrėžties punktai: 10, brėžiniai: 3.

(57) 1. Vėjo turbina (100), turinti bokštą (10), kur bokštas (10) yra tuščiaviduris korpusas iš medžio, kur bokštas yra sujungtas segmentais (16) iš modulių, kur segmentai yra sudaryti iš medienos plokščių (17, 18, 19, 20) b e s i s k i r i a n t i tuo, kad medienos plokštės yra trapecinės, tuo, kad segmentai (16) yra išdėstyti vienas virš kito, tuo, kad segmentai yra

kūgio formos, tuo, kad medienos plokštės viena su kita yra sujungtos individualiai, naudojant sujungimo priemones, ir tuo, kad sujungimo priemonė yra lipni medžiaga.

2. Vėjo turbina pagal 1 punktą, b e s i s k i r i a n t i tuo, kad bokšto (10) skersmuo didėja link apačios.

3. Vėjo turbina pagal 1 arba 2 punktą, b e s i s k i r i a n t i tuo, kad segmentai (16) turi daugiakampį skerspjūvį, pageidaujamai keturkampio skerspjūvio arba penkiakampio skerspjūvio.

4. Vėjo turbina pagal vieną iš 1-3 punktų, b e s i s k i r i a n t i tuo, kad moduliai arba segmentai yra vienas su kitu sujungti ir/arba tuo, kad moduliai arba segmentai (16) yra vienas su kitu sujungti varžtais.

5. Vėjo turbina pagal vieną iš 1-4 punktų, b e s i s k i r i a n t i tuo, kad medinės plokštės, sudarančios sujungimą tarp modulių arba segmentų (16) yra išdėstytos tarp modulių arba segmentų (16).

6. Vėjo turbina pagal vieną iš 1-5 punktų, b e s i s k i r i a n t i tuo, kad bokštas (10) turi skirtingų rūšių medienos.

7. Vėjo turbina pagal vieną iš 1-6 punktų, b e s i s k i r i a n t i tuo, kad bokštas yra gaminamas lengvos konstrukcijos.

8. Vėjo turbina pagal vieną iš 1-7 punktų, b e s i s k i r i a n t i tuo, kad bokštas (10) yra uždaras ties jo viršutiniu ir/arba apatiniu galu.

9. Vėjo turbina pagal vieną iš 1-8 punktų, b e s i s k i r i a n t i tuo, kad medienos plokštės (17, 18, 19, 20) yra pagamintos iš medžio pagrindo medžiagos.

10. Vėjo turbina pagal vieną iš 1-9 punktų, b e s i s k i r i a n t i tuo, kad medienos plokštės (17, 18, 19, 20) susideda iš skirtingų medienų rūšių.

---

(51) Int.Cl. ***F03B 13/00*** (2006.01)
F03B 17/06 (2006.01)
F03B 11/00 (2006.01)
F03B 13/06 (2006.01)
F03B 13/10 (2006.01)
F03B 15/04 (2006.01)
(11) **2420668**
(96) 11382256.3
(96) 2011 07 27
(97) 2012 02 22
(97) 2014 09 17
(30) 201031262, 2010 08 17, ES
(72) Perez Martinez, José Maria, ES
Perez Garcia, José Miguel, ES
Perez Garcia, Mario, ES
(73) Perga Ingenieros, S.L., 30850 Totana Murcia, ES
(74) Otilija KLIMAITIENĖ, 35, AAA Law, J.Jasinskio g. 16A, LT-03163 Vilnius, LT
(54) Turbogeneratoriaus įrenginys tinkamas generuoti energiją atsinaujinant vandeningajam sluoksniui ir susijęs būdas

Apibrėžties punktai: 7, brėžiniai: 4.

(57) 1. Turbogeneratoriaus įrenginys, tinkamas generuoti energiją atsinaujinant vandeningajam sluoksniui, apimantis bent vieną cilindrinį vamzdį (1), kuris yra atviras jo galuose, viduje apimantis;

bent vieną hidraulinę turbiną (2),

bent vieną vožtuvą (6), kuris yra sujungtas su minėto bent vieno cilindrinio vamzdžio (1) vienu iš galų ir kuris leidžia atidaryti ir uždaryti skysčio tėkmę per minėtą bent vieną cilindrinį vamzdį (1),

kur minėtas bent vienas vožtuvas (6) gali būti valdomas naudotojo, naudojant valdymo priemonę, kuri gali būti valdoma iš išorės, minėto įrenginio atžvilgiu,

b e s i s k i r i a n t i s tuo, kad turbogeneratoriaus įrenginys yra panardintas atsinaujinančiame vandeningajame sluoksnyje, kur ta bent viena hidraulinė turbina (2) yra sujungta su bent vienu panardinamu asinchroniniu motoru (3), ir kur minėtas turbogeneratoriaus įrenginys papildomai apima bent vieną cilindrinę kamerą (4), apgaubiančią bent vieną cilindrinį vamzdį (1), minėta bent viena cilindrinė kamera (4) apima daugybę skylių (5), per kurias prateka atsinaujinančio vandeningojo sluoksnio skystis.

2. Turbogeneratoriaus įrenginys pagal ankstesnius punktus, b e s i s k i r i a n t i s tuo, kad

minėtas bent vienas vožtuvas (6) yra pneumatinis ir apima

pripučiamą/išpučiamą dujų tūrį (7), sujungtą su bent vienu vamzdžiu (8), kur

minėta valdymo priemonė apima bent vieną dujų rezervuarą, sujungtą su minėtu vamzdžiu (8), ir kur minėta valdymo priemonė yra išorėje, minėto įrenginio atžvilgiu, nesudarant reikšmingų apkrovos nuostolių, minėto bent vieno vožtuvo (6) valdymo metu.

3. Turbogeneratoriaus įrenginys pagal bet kurį iš ankstesnių punktus, b e s i s k i r i a n t i s tuo, kad to bent vieno cilindrinio vamzdžio (1) skersmuo apima 200 - 600 mm.

4. Turbogeneratoriaus įrenginys pagal bet kurį iš ankstesnių punktus, b e s i s k i r i a n t i s tuo, kad minėtas bent vienas asinchroninis motoras (3) savo išorėje apima daugybę vėsinimo menčių.

5. Turbogeneratoriaus įrenginys pagal 2 punktą, b e s i s k i r i a n t i s tuo, kad minėtas turbogeneratoriaus įrenginys gali veikti atbuline eiga, tinkama įkrovimui ir skysčio ištraukimui iš atsinaujinančio vandeningojo sluoksnio taip, kad dujos galėtų būti įvestos arba ištrauktos iš valdymo priemonės reguliavimo.

6. Energijos generavimo atsinaujinant vandeningajam sluoksniui būdas, b e s i s k i r i a n t i s tuo, kad yra reikalingas bent vienas turbogeneratoriaus įrenginys, apimantis bent vieną cilindrinį vamzdį (1), kuris yra atviras jo galuose, viduje apimantis:

bent vieną hidraulinę turbiną (2), sujungtą su bent vienu panardinamu asinchroniniu motoru (1),

bent vieną vožtuvą (6), kuris yra sujungtas su minėto bent vieno cilindrinio vamzdžio (1) vienu iš galų, ir apimantį išorinę valdymo priemonę, esančią minėto bent vieno cilindrinio vamzdžio (1) išorėje,

ir tuo, kad būdas leidžia:

a) skysčiui tekėti į atsinaujinantį vandeningąjį sluoksnį valdant minėtą valdymo priemonę, susietą su minėtu bent vienu vožtuvu (6), kur minėta skysčio tėkmė generuoja elektros energiją dėl minėtos bent vienos hidraulinės turbinos (2), sujungtos su bent vienu asinchroniniu motoru (3), judėjimo,

b) skysčio tėkmę į bent vieną cilindrinį vamzdį (1), neleidžiant skysčiui tekėti į atsinaujinantį vandeningąjį sluoksnį, užblokuojant minėtą išorinę valdymo priemonę, sujungtą su minėtu bent vienu vožtuvu (6), ir

c) skysčio tėkmę iš atsinaujinančio vandeningojo sluoksnio kuomet yra

valdoma minėta valdymo priemonė, susieta su minėtu bent vienu vožtuvu (6), leidžiant skysčio įtekėjimui į minėtą bent vieną turbogeneratoriaus įrenginį, ir

valdomas minėtas bent vienas asinchroninis motoras (3), sujungtas su minėta bent viena hidrauline turbina (2) ir veikiantis kaip skysčio siurblys.

7. Energijos generavimo atsinaujinant vandeningajam sluoksniui būdas pagal 6 punktą, b e s i s k i r i a n t i s tuo, kad kuomet reikia ištraukti skystį iš atsinaujinančio vandeningojo sluoksnio, minėtas bent vienas panardinamas asinchroninis motoras (3) tiekia elektros energiją minėtai bent vienai hidraulinei turbinai (2) taip, kad ji veiktų kaip skysčio siurblys.

---

(51) Int.Cl. ***F17C 13/00*** (2006.01)
(11) **2619498**
(96) 11770479.1
(96) 2011 09 08
(97) 2013 07 31
(97) 2014 10 22
(86) PCT/GB2011/001311
(86) 2011 09 08
(87) WO 2012/035289
(87) 2012 03 22
(30) 201015288, 2010 09 14, GB
(72) ANCLIFFE, Dan, GB
DREW, Wane, GB
(73) Linde Aktiengesellschaft, 80331 München, DE
(74) Liudmila GERASIMOVIČ, 9, Ių „Liudmila Gerasimovič, Patentinis patikėtinis“, Vingrių g. 13-42, LT-01141 Vilnius, LT
(54) Dujų baliono apsaugos plastikine rankove būdas
Apibrėžties punktai: 11, brėžiniai: 1.
(57) 1. Dujų baliono apsaugos plastikine rankove (18) būdas, apimantis stadijas, kuriose plastikinę rankovę (18) patalpina ant papildančio pripučiamo šablono (14) iš elastomerinės medžiagos, šabloną pripučia taip, kad radialine kryptimi grįžtamai ištemptų plastikinę rankovę (18), išleidžia orą iš šablono (14), rankovę (18) nuima nuo šablono (14) ir ištemptą plastikinę rankovę (18) uždeda ant dujų baliono anksčiau nei plastikinė rankovė (18) vėl susitrauks.

2. Būdas pagal 1 punktą, kur šabloną (14) pripučia apsauginio aptvaro (20) viduje.

3. Būdas pagal 2 punktą, kur apsauginis aptvaras (20) yra ištraukiamas.

4. Būdas pagal 3 punktą, kur apsauginio aptvaro (20) įstatymą vykdo operatoriui uždedant abi rankas ant susijusių su apsauginiu aptvaru (20) valdymo mechanizmų (22).

5. Būdas pagal 2 punktą, kur apsauginis aptvaras (20) yra fiksuotas, o rankovė (18) ir degiklis yra judinami į ir iš padėties.

6. Būdas pagal bet kurį vieną iš ankstesnių punktų, kur šablonas (14) turi vidinį rėmą (16), kuris neleidžia jam sugriūti oro išleidimo metu.

7. Būdas pagal bet kurį vieną iš ankstesnių punktų, kur šablonas (14) yra pripučiamas pneumatiniu arba hidrauliniu būdu.

8. Būdas pagal bet kurį vieną iš ankstesnių punktų, kur šablonas (14) yra pripučiamas laikotarpiui nuo 15 iki 55 sekundžių.

9. Būdas pagal bet kurį vieną iš akstesnių punktų, kur plastikinė rankovė (18) yra iš didelio tankio polietileno (HDPE).

10. Būdas pagal bet kurį vieną iš ankstesnių punktų, kur plastikinė rankovė (18) turi informatyvių ženklų.

11. Būdas pagal bet kurį vieną iš ankstesnių punktų, kur dujų balionas yra medicininis dujų balionas.

---

(51) Int.Cl. ***G01N 29/11*** (2006.01)
G01N 29/27 (2006.01)
G01N 29/32 (2006.01)
G01N 33/46 (2006.01)
(11) **2643685**
(96) 11767074.5
(96) 2011 09 12
(97) 2013 10 02
(97) 2014 10 15
(86) PCT/IB2011/053984
(86) 2011 09 12
(87) WO 2012/069940
(87) 2012 05 31
(30) MO20100342, 2010 11 25, IT
(72) BENEDETTI, Paolo, IT
(73) IMAL S.r.l, 41126 San Damaso (MO), IT
(74) Otilija KLIMAITIENĖ, 35, AAA Law, J.Jasinskio g. 16A, LT-03163 Vilnius, LT

(54) Ultragarso aparatas tinkamas aptikti plokštėje esančius nevientisumus

Apibrėžties punktai: 7, brėžiniai: 4.

(57) 1. Aparatas, tinkamas aptikti gamybos linija pernešamose plokštėse (1) esančius nevientisumus, apimantis daugybę garso bangų skleidimo prietaisų (2), veikiančių vienoje pernešamos plokštės (1) pusėje, ir daugybę garso bangų priėmimo prietaisų (3), veikiančių priešingoje tos pačios pernešamos plokštės (1) pusėje, iš anksto nustatytu atstumu nuo skleidžiančių prietaisų (2), b e s i s k i r i a n t i s tuo, kad minėti priėmimo prietaisai (3) yra išdėstyti daugybės kanalų (30) galuose, kurie yra išdėstyti centruotai su atitinkamais skleidžiančiais prietaisais (2), yra nustatyti šone vienas kito, per trumpus atstumus vienas nuo kito, ir kurių kiti galai yra šalia minėtų plokščių (1); kiekvienas iš minėtų kanalų (30) yra suformuotas išorinėje konstrukcijoje, susidedančioje iš kelėtos perskyrimų arba sluoksnių (31), sudėtų vienas ant kito iš eilės, iš anksto numatytais atstumais.

2. Aparatas pagal 1 punktą, b e s i s k i r i a n t i s tuo, kad minėti perskyrimai arba sluoksniai (31) yra pagaminti iš garsą sugeriančios medžiagos.

3. Aparatas pagal 1 arba 2 punktą, b e s i s k i r i a n t i s tuo, kad tarp bent dviejų iš minėtų perskyrimų arba sluoksnių (31) yra įterpti polikarbonato lakštai (32), kuriuose yra suformuotos skylės (33), tinkamos apibrėžtis minėto skleidžiančio prietaiso bangų laisvo praėjimo sritį.

4. Aparatas pagal 3 punktą, b e s i s k i r i a n t i s tuo, kad minėtos skylės (33) yra sukalibruotos ir sulygiuotos su kiekvienu skleidžiančiu prietaisu (2).

5. Aparatas pagal 4 punktą, b e s i s k i r i a n t i s tuo, kad minėti imtuvai arba jutikliai (3) yra garsiškai izoliuoti vienas nuo kito naudojant folijas, turinčias perskyrimo (34) funkciją ir kurios tęsiasi taip, kad būtų suformuotos kameros, kurios būtų atviros ties galais, iš anksto numatytu atstumu nuo plokštės (1).

6. Aparatas pagal 5 punktą, b e s i s k i r i a n t i s tuo, kad atstumas tarp dviejų iš eilės vienas šalia kito esančių imtuvų arba jutiklių yra apie 25 mm ir, kad skleidžiamų bangų dažnis pageidaujamai yra 40 kHz.

7. Būdas, tinkamas aptikti gamybos linija pernešamose plokštėse (1) esančius nevientisumus, apimantis daugybę garso bangų skleidimo prietaisų (2), veikiančių vienoje pernešamos plokštės (1) pusėje, ir daugybę garso bangų priėmimo prietaisų (3), veikiančių priešingoje tos pačios pernešamos plokštės (1) pusėje iš anksto nustatytu atstumu nuo skleidžiančių prietaisų (2), b e s i s k i r i a n t i s tuo, kad minėti priėmimo prietaisai (3) yra išdėstyti daugybės kanalų (30) galuose, kurie yra išdėstyti centruotai su atitinkamais skleidžiančiais prietaisais (2), yra nustatyti šone vienas kito, per trumpus atstumus vienas nuo kito, ir kurių kiti galai yra šalia minėtų plokščių (1); kiekvienas iš minėtų kanalų (30) yra suformuotas išorinėje konstrukcijoje, susidedančioje iš kelėtos perskyrimų arba sluoksnių (31), sudėtų vienas ant kito iš eilės, iš anksto numatytais atstumais; tarp minėtų perskyrimų arba sluoksnių (31) yra įterpti polikarbonato lakštai (32), kuriuose yra suformuotos skylės (33), sukalibruotos ir sulygiuotos su kiekvienu skleidžiančiu prietaisu (2) tam, kad būtų apibrėžta minėto skleidžiančio prietaiso bangų laisvo praėjimo sritis.

---

(51) Int.Cl. ***H01S 3/042*** (2006.01)
H01S 3/06 (2006.01)
H01S 3/02 (2006.01)
H01S 3/04 (2006.01)
H01S 3/08 (2006.01)
H01S 3/0941 (2006.01)
(11) **2652844**
(96) 11805455.0
(96) 2011 12 14
(97) 2013 10 23
(97) 2014 10 08
(86) PCT/EP2011/072714
(86) 2011 12 14
(87) WO 2012/080308
(87) 2012 06 21
(30) 1060675, 2010 12 17, FR
(72) AUBRY, Nicolas, FR
PERRODIN, Didier, FR
DIDIERJEAN, Julien, FR
FOURMIGUE, Jean-Marie, FR
BALEMBOIS, Francois, FR
MARTIAL, Igor, FR
(73) Fibercryst, 69150 Décines-Charpieu, FR
Centre National de la Recherche Scientifique (CNRS), 75794 Paris Cedex 16, FR

(74) Stanislava TELEIŠIENĖ, 31, UAB „Brainera“, Savanorių pr. 217, LT-02300 Vilnius, LT

(54) Lazerinio stiprintuvo modulis ir jo gamybos būdas

Apibrėžties punktai: 14, brėžiniai: 11.

(57) 1. Lazerinio stiprintuvo modulis (1), susidedantis iš:

- lazerio strypo (5), turinčio dvi optines sąsajas (7, 9), išdėstytas viena prieš kitą, strypas (5) skirtas atlikti išilginį arba beveik išilginį optinį kaupinimą,
- ir metalinio aušinimo korpuso (3), kurio bent dalis išlieta aplink lazerio strypą (5) taip, kad dengtų visus paviršius, išskyrus optines sąsajas, tokiu būdu, kad lazerinio stiprintuvo modulis (1) sudarytų nenuimamą kietą korpusą kambario temperatūroje.

2. Lazerinio stiprintuvo modulis pagal 1 punktą, kuriame aušinimo korpusas (3) turi vidinę dalį (11), pagamintą iš metalo, išlieto aplink lazerio strypą (5), ir išorinę dalį (12), pagamintą iš metalo, kontaktuojančio su vidine dalimi (11), vidinę dalį formuojančios medžiagos lydymosi taškas yra žemesnis kaip išorinę dalį formuojančios medžiagos lydymosi taškas.

3. Lazerinio stiprintuvo modulis pagal bet kurį iš 1 ir 2 punktų, turintis metalo sukibimo sluoksnį tarp aušinimo korpuso (3) vidinės dalies (11) ir lazerio strypo (5).

4. Lazerinio stiprintuvo modulis pagal bet kurį iš 2 ir 3 punktų, kuriame aušinimo korpuso (3) išorinę dalį formuojanti medžiaga yra lydinys, turintis vario, geležies, cinko, aliuminio, sidabro, aukso, platinos arba alavo.

5. Lazerinio stiprintuvo modulis pagal 1 punktą, kuriame aušinimo korpusas (3) suformuotas iš vientisos medžiagos kaip vienos dalies, išlietos aplink lazerio strypą (5).

6. Lazerinio stiprintuvo modulis pagal 5 punktą, kuriame aušinimo korpusą (3) formuojanti medžiaga yra lydinys, turintis vario, geležies, cinko, aliuminio, sidabro, aukso, platinos arba alavo.

7. Lazerinio stiprintuvo modulis pagal bet kurį iš ankstesnių punktų, kuriame lazerio strypas (5) yra kristalinis pluoštas, kurio kristalinė matrica yra oksidas, vanadis, fluoritas arba volframas ir kuris turi retųjų žemės metalų arba legiruojančių priemaišų jonų.

8. Lazerinio stiprintuvo modulis pagal bet kurį iš ankstesnių punktų, kuriame lazerio strypo (5) optinės sąsajos (7, 9) padengtos dielektrine danga.

9. Lazerinio stiprintuvo elementas (20), susidedantis iš:

- lazerinio stiprintuvo modulio (1) pagal bet kurį iš ankstesnių punktų,
- ir aušinimo bloko (16), struktūriškai suformuoto aušinimo skysčiui cirkuliuoti ir pritvirtinto prie lazerinio stiprintuvo modulio (1).

10. Kietojo kūno lazerio sistema (30, 40), apimanti:

- lazerinio stiprintuvo modulį (1) pagal vieną iš 1-8 punktų arba lazerinio stiprintuvo elementą pagal 9 punktą,
- kaupinimo spinduliuotės (31, 43) emisijos šaltinį, skirtą lazerio strypo (5) išilginiam arba beveik išilginiam kaupinimui.

11. Lazerinio stiprintuvo modulio (1) gamybos būdas, apimantis:

- lazerio strypo (5) kontaktavimą su metalo junginio kieta arba skysta forma;
- strypo ir metalo junginio komplekto kaitinimą iki temperatūros, bent lygios metalo junginio lydymosi taško temperatūrai, leidžiant suskystėjusiam metalo junginiui išsilydyti aplink lazerio strypą;
- strypo ir metalo junginio komplekto atšaldymą iki temperatūros, žemesnės kaip metalo junginio lydymosi taško temperatūra tam, kad būtų suformuotas nenuimamas kietas korpusas kambario temperatūroje;
- ir strypo bei metalo junginio komplekto pjaustymą ir šlifavimą taip, kad būtų suformuotos dvi optinės sąsajos, išdėstytos viena prieš kitą, visi paviršiai, išskyrus optines sąsajas, padengiami metalo junginiu.

12. Gamybos būdas pagal 11 punktą, apimantis:

- lazerio strypo talpinimą į iš metalo pagaminto įtaiso išpjovą, prieš jį suliečiant su metalo junginiu, šio metalo junginio lydymosi taškas yra žemiau metalo, iš kurio suformuotas įtaisas, lydymosi taško,
- įtaiso, metalo junginio ir strypo komplekto kaitinimą iki temperatūros, žemesnės kaip metalo, iš kurio suformuotas įtaisas, lydymosi taško temperatūra,
- ir komplekto atšaldymą tam, kad būtų suformuotas nenuimamas kietas korpusas kambario temperatūroje.

13. Gamybos būdas pagal 12 punktą, prieš suliečiant strypą su metalo junginiu, dar apimantis:

- visų paviršių, išskyrus lazerio strypo optines sąsajas, padengimą metalo dažais, leidžiant litavimo medžiagai prikibti,
- ir džiovinimą metalo dažų, nusodintų ant lazerio strypo taip, kad būtų gautas metalo sukibimo paviršius aplink lazerio strypą.

14. Gamybos būdas pagal 11 punktą, apimantis:

- lazerio strypo talpinimą į kristalizatorių, prieš jį suliečiant su metalo junginiu,
- kristalizatoriaus su metalo junginio ir strypo komplektu kaitinimą iki temperatūros, bent lygios metalo junginio lydymosi taško temperatūrai,
- atšaldžius strypo ir metalo junginio komplekto išėmimą iš formos.

Patento perleidimas pagal Lietuvos Respublikos patentų įstatymo 42 straipsnį

(11) **1047694**

(51) Int.Cl.7: ***C07D471/04***
A61K 31/505
A61K 31/47
C07D405/04
C07D417/04
C07D405/14
C07D417/14
//C07D221:00
(C07D471/04, 239:00)

(13) T

(54) Bicikliniai heteroaromatiniai junginiai kaip proteinų tirozino kinazės inhibitoriai
Perėmėjo pavadinimas/vardas, pavardė, adresas, valstybės kodas, sutarties data

(73) GlaxoSmithKline LLC, a Delaware limited liability company, Wilmington, Delaware 19808, US
2015 01 06

---

(11) **1446131**

(51) Int.Cl. ***A61K 31/7024*** (2006.01)
A61P 9/10 (2006.01)

(13) T

(54) Fondaparinukso natrio specifinės dozės panaudojimas ūminių koronarinių sindromų gydymui
Perėmėjo pavadinimas/vardas, pavardė, adresas, valstybės kodas, sutarties data

(73) Aspen Global Incorporated, Grand Bay, MU
2015 01 07

---

(11) **1460072**

(51) Int.Cl. ***C07D 471/04*** (2006.01)
C07D 405/04 (2006.01)
C07D 417/04 (2006.01)
A61K 31/517 (2006.01)
A61K 31/519 (2006.01)
A61P 35/00 (2006.01)
C07D 471/04 (2006.01)
C07D 239/00 (2006.01)
C07D 221/00 (2006.01)

(13) T

(54) Bicikliniai heteroaromatiniai junginiai kaip proteino tirozino kinazės inhibitoriai
Perėmėjo pavadinimas/vardas, pavardė, adresas, valstybės kodas, sutarties data

(73) GlaxoSmithKline LLC, a Delaware limited liability company, Wilmington, Delaware 19808, US
2015 01 06

---

(11) **1625135**

(51) Int.Cl. ***C07H 11/00*** (2006.01)
C07H 1/06 (2006.01)

(13) T

(54) Aukšto grynumo fondaparinukso natrio kompozicija
Perėmėjo pavadinimas/vardas, pavardė, adresas, valstybės kodas, sutarties data

(73) Aspen Global Incorporated, Grand Bay, MU
2015 01 07

Europos patento pakeitimai, paskelbti pagal Lietuvos Respublikos patentų įstatymo 71 ir 79 straipsnius

(11) **0792149**
(51) Int.Cl.7: ***A61K 31/415***
A61K 9/00
A61K 47/26
(13) T
(54) Peroralinės kompozicijos su ondansetronu
(73) GlaxoSmithKline Inc., 7333 Mississauga Road North, Mississauga, Ontario L5N 6L4, CA
(46) 2001 01 25
Ankstesnis savininko pavadinimas/vardas, pavardė, adresas, valstybės kodas, pakeitimo data
GLAXO WELLCOME INC., 7333 Mississauga Road North, Mississauga, Ontario L5N 6L4, CA
2015 01 14

---

(11) **0793495**
(51) Int.Cl.7: ***A61K 31/415***
A61K 9/20
A61K 9/00
(13) T
(54) Liofilizuotos ondansetrono kompozicijos
(73) GlaxoSmithKline Inc., 7333 Mississauga Road North, Mississauga, Ontario L5N 6L4, CA
(46) 2000 09 25
Ankstesnis savininko pavadinimas/vardas, pavardė, adresas, valstybės kodas, pakeitimo data
GLAXO WELLCOME INC., 7333 Mississauga Road North, Mississauga, Ontario L5N 6L4, CA
2015 01 14

---

(11) **0934061**
(51) Int.Cl. ***A61K 31/195*** (2006.01)
(13) T
(54) Izobutilgaba ir jų dariniai, skirti skausmui gydyti
(46) 2003 09 25
Pakeista išradimo apibrėžtis, pakeitimo data
(57) 1. (S)-3-(aminometil)-5-metilheksano rūgšties arba jos farmaciniu požiūriu priimtinos druskos panaudojimas gamybai farmacinės kompozicijos, skirtos skausmui gydyti.

2. Panaudojimas pagal 1 punktą, kur skausmas yra uždegimo skausmas.

3. Panaudojimas pagal 1 punktą, kur skausmas yra neuropatinis skausmas.

4. Panaudojimas pagal 1 punktą, kur skausmas yra vėžio skausmas.

5. Panaudojimas pagal 1 punktą, kur skausmas yra pooperacinis skausmas.

6. Panaudojimas pagal 1 punktą, kur skausmas yra įsivaizduojamas dirbtinių organų (dalių) skausmas.

7. Panaudojimas pagal 1 punktą, kur skausmas yra nudegimo skausmas.

8. Panaudojimas pagal 1 punktą, kur skausmas yra podagros skausmas.

9. Panaudojimas pagal 1 punktą, kur skausmas yra osteroartrito skausmas.

10. Panaudojimas pagal 1 punktą, kur skausmas yra trišakio nervo skausmas.

11. Panaudojimas pagal 1 punktą, kur skausmas yra ūmus herpinis arba poherpinis skausmas.

12. Panaudojimas pagal 1 punktą, kur skausmas yra kauzalginis skausmas.

13. Panaudojimas pagal 1 punktą, kur skausmas yra idiopatinis skausmas.

14. Panaudojimas pagal 1 punktą, kur skausmas yra fibromialginis skausmas.

2015 01 21

---

(11) **1896439**
(51) Int.Cl. ***C07D 307/87*** (2006.01)
(13) T
(54) Kristalinė escitalopramo bazė ir burnoje suyrančios tabletės, apimančios escitalopramo bazę
(46) 2011 03 25
Pakeista išradimo apibrėžtis, pakeitimo data
(57) 1. Escitalopramo laisva bazė kietoje formoje b e s i s k i r i a n t i tuo, kad ji yra kristalinė.

2. Farmacinė kompozicija, turinti escitalopramo laisvą bazę pagal 1 punktą.

3. Kristalinė escitalopramo bazė, b e s i s k i r i a n t i tuo, kad ji turi mažiau negu 0,20 % priemaišų, išskyrus R-citalopramą, atskirai imant mažiau negu 0,10 %.

4. Kristalinė bazė pagal 3 punktą, b e s i s k i r i a n t i tuo, kad ji turi mažiau negu 0,10 % bet kokių konkrečių priemaišų, išskyrus R-citalopramą.

5. Escitalopramo druskos gamybos būdas, b e s i s k i r i a n t i s tuo, kad escitalopramo laisva bazė nusodinama kristalinėje formoje ir atskiriama nuo tirpiklio, pasirinktinai perkristalinama vieną arba daugiau kartų ir po to paverčiama į escitalopramo druską.

6. Escitalopramo druskos gamybos būdas pagal 5 punktą, b e s i s k i r i a n t i s tuo, kad escitalopramo laisva bazė nusodinama iš neapdoroto escitalopramo.

7. Escitalopramo druskos gamybos būdas pagal 5 arba 6 punktą, b e s i s k i r i a n t i s tuo, kad (II) formulės priemaiša

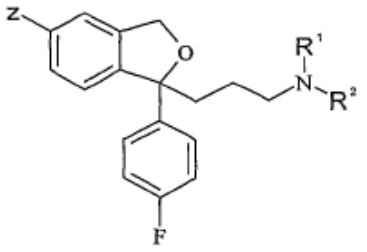

(II)

kur Z yra ciano grupė, R^1 yra metilas ir R^2 yra vandenilis, šiuo būdu yra pašalinama arba sumažinamas jos kiekis escitaloprame.

8. Būdas pagal 7 punktą, kur Z yra bromas.

9. Būdas pagal bet kurį 6-8 punktą, kur neapdorotas escitalopramas yra nukreipiamas pradiniam valymui prieš nusodinant escitalopramo hidrobromidą kristalinėje formoje.

10. Būdas pagal bet kurį 6-9 punktą, b e s i s k i r i a n t i s tuo, kad escitalopramo laisva bazė paverčiama į escitalopramo oksalatą.

11. Escitalopramo, N-oksido kiekio sumažinimo laisvoje escitalopramo bazėje arba jos druskoje būdas, apimantis escitalopramo laisvos bazės ištirpinimą dietilo eteryje ir escitalopramo, N-oksido kaip kietos medžiagos pašalinimą.

2015 01 13

---

(11) **1931215**

(51) Int.Cl. ***A23K 1/16*** (2006.01)
A23K 1/00 (2006.01)
A23K 1/165 (2006.01)
C12P 13/08 (2006.01)
C07C 229/26 (2006.01)
C12N 1/20 (2006.01)

(13) T

(54) Pašaro priedas, turintis L-lizino

(46) 2010 03 25

Pakeista išradimo apibrėžtis, pakeitimo data

(57) 1. Granuliuotas pašaro priedas fermentacijos sultinio pagrindu su pagerintu spalvos intensyvumu, turintis

a) L-lizino kiekį 10-70 masės % (skaičiuojant kaip bazė bendros masės atžvilgiu), optimaliai 30-60 masės %,

b) vandens kiekį 0,1-5 masės % bendros masės atžvilgiu,

c) sulfato/L-lizino santykį 0,85 su 1,2, šiam santykiui esant paskaičiuotam pagal formulę $2x[SO_4^{2-}]$/[L-lizinas]=santykis, ir

d) pH nuo 3,5 iki 5,1, matuojant 10 masės % koncentracijos suspensijoje dejonizuotame vandenyje 25 °C temperatūroje naudojant pH elektrodą.

2. Pašaro priedas pagal 1 punktą, kurio iki >□97% vidutinis dalelių dydis yra ≥□0,1 -1,8 mm.

3. Pašaro priedas pagal 1 arba 2 punktą, kurio paviršius yra padengtas aliejumi kiekiu nuo 0,02 iki 2 masės %, skaičiuojant nuo bendros pašaro priedo masės.

4. Pašaro priedas pagal 1-3 punktą, kurio spalvos intensyvumai yra tokiose srityse (matuojant pavyzdėlio difuzinį atspindį 8° kampu):

L* 65-80 (srityje juoda-balta)

a* 4-8 (srityje raudona-žalia)

b* 20-30 (srityje geltona-mėlyna)

5. Granuliuoto L-lizino turinčio pašaro priedo gamybos būdas vandens terpėje aerobinėmis sąlygomis fermentuojant L-liziną gaminantį mikroorganizmą, kur pasibaigus fermentacijai

a) nustato sulfato/L-lizino santykį fermentacijos sultinyje, jei reikalinga;

b) po to, jei reikalinga, prideda amonio sulfato; ir

c) sumažina pH iki 4,9 - 5,2, įdedant sieros rūgšties, sultinyje nustato sulfato/L-lizino santykį 0,85 su 1,2 pridedant sulfato turinčio(-ių) junginio (-ių); ir

d) gautą mišinį granuliuoja ir gauna produktą, turintį L-lizino nuo 10 iki 70 masės % (nustatyta kaip lizino bazė, skaičiuojant atžvilgiu bendros masės).

6. Būdas pagal 5 punktą, kuriame sultinį koncentruoja pašalinant vandenį tarp stadijų c) ir d).

7. Būdas pagal 5 punktą, kuriame amonio sulfato ir sieros rūgšties pridėjimo tvarka yra atvirkščia.

8. Būdas pagal 5, 6 arba 7 punktą, kuriame prieš koncentravimą prideda amonio, šarminių žemės arba šarminių metalų vandenilio sulfito kiekiu nuo 0,01 iki 0,5 masės %, skaičiuojant fermentacijos sultinio atžvilgiu.

9. Būdas pagal 5-8 punktą, kuriame, pasibaigus fermentacijai, pašalina 0 - 100% biomasės, susidariusios fermentacijos proceso metu, ir tada atlieka stadijas a) - d).

10. Būdas pagal 5, 6 arba 7 punktą, kuriame granulių paviršių padengia aliejumi kiekiu nuo 0,02 iki 2 masės %, skaičiuojant bendros pašaro priedo masės atžvilgiu.

11. Būdas pagal 5-9 punktą, kuriame naudoja *coryneform* mikroorganizmus.

12. Būdas pagal 5-10 punktą, kuriame naudoja *corynebakteria.*

(48) 2014 12 23

---

(11) **2294012**

(51) Int.Cl.

C01G 3/00	(2006.01)
A61K 31/375	(2006.01)
A61K 31/395	(2006.01)
A61K 31/437	(2006.01)
A61K 31/496	(2006.01)
A61K 31/765	(2006.01)
A61K 33/04	(2006.01)
A61K 33/14	(2006.01)
A61K 33/42	(2006.01)
A61K 45/06	(2006.01)
A61P 1/10	(2006.01)
A61K 31/00	(2006.01)
A61P 1/00	(2006.01)

(13) T

(54) Žarnyno valiklis ir antibiotikai, skirti žarnų ligai gydyti

(73) Salix Pharmaceuticals, Ltd., 8510 Colonnade Center Driveus, Raleigh, NC 27615, US

(46) 2014 11 25

Ankstesnis savininko pavadinimas/vardas, pavardė, adresas, valstybės kodas, pakeitimo data

Salix Pharmaceuticals, Ltd., 1700 Perimeter Park Drive, Morrisville, NC 27560, US

2015 01 22

Europos patentų išplėtimo Lietuvos Respublikoje panaikinimas pagal Lietuvos Respublikos patentų įstatymo 75 straipsnį

(11) EPO paskelbimo numeris	Panaikinimo data
0769900	2014 06 30
0769901	2014 06 30
0840548	2014 07 11
0840616	2014 07 19
1003554	2014 07 21
1011351	2014 07 10
1103252	2014 07 20
1202727	2014 06 30
1204430	2014 07 20
1277746	2014 07 16
1406480	2014 07 01
1411971	2014 07 18
1432737	2014 07 10
1523238	2014 07 07
1525313	2014 07 01
1530462	2014 07 16
1539673	2014 07 09
1539945	2014 07 10
1643858	2014 07 15
1646636	2014 07 15
1648814	2014 07 15
1653963	2014 07 16
1662910	2014 07 16
1663141	2014 07 14

Europos patentai, laikomi negaliojančiais pagal Lietuvos Respublikos patentų įstatymo 71 straipsnio 5 dalį

(11) EPO paskelbimo numeris	Pripažinimo negaliojančiu data
0840797	2014 09 03
1131926	2014 09 03
1273972	2014 09 10
1313621	2014 09 10
1362138	2014 09 24
1480157	2014 09 24
1505977	2014 09 10
1525278	2014 09 03
1531815	2014 09 24
1540738	2014 09 17
1540881	2014 09 10
1581260	2014 09 17
1617359	2014 09 17
1636159	2014 09 24
1658390	2014 09 17
1660693	2014 09 17
1782825	2014 09 10
1852437	2014 09 17
1997533	2014 09 24
2266650	2014 09 24
2316974	2014 09 03
2343378	2014 09 10

Europos patentai, pripažinti negaliojančiais pagal Lietuvos Respublikos patentų įstatymo 71 ir 79 straipsnius

(11) EPO paskelbimo numeris	Pripažinimo negaliojančiu data
1598475	2014 10 29

Europos patentų galiojimo Lietuvos Respublikoje panaikinimas pagal Lietuvos Respublikos patentų įstatymo 81 straipsnį

(11) EPO paskelbimo numeris	Panaikinimo data
1628058	2014 07 21
1746097	2014 07 20
1752719	2014 07 12
1763546	2014 06 30
1776062	2014 07 01
1789395	2014 07 13
1802658	2014 06 30
1843503	2014 07 06
1881956	2014 07 20
1904685	2014 07 12
1907350	2014 07 20
1907371	2014 07 14
1907406	2014 07 05
1909928	2014 07 17
1912644	2014 07 19
1915150	2014 07 03
2017176	2014 07 09
2041133	2014 07 03
2046292	2014 07 20
2046740	2014 07 20
2046775	2014 07 20
2057153	2014 07 10
2059525	2014 07 12
2170712	2014 07 18

(11) EPO paskelbimo numeris	Panaikinimo data
2170736	2014 07 18
2170864	2014 07 16
2171168	2014 07 09
2173417	2014 07 21
2173737	2014 07 16
2310395	2014 06 30
2313395	2014 07 15
2402118	2014 06 30
2545816	2014 07 06

Europos patentai,
kurių galiojimas pasibaigęs
pagal Lietuvos Respublikos
patentų įstatymo 36 straipsnį

Patento nr.	Galiojimo baigties data
0662444	2015 01 05
0667353	2015 01 25
0670431	2015 01 27
0740668	2015 01 19
0741737	2015 01 17
1016670	2015 01 25

Europos patentai,
laikomi ab initio negaliojančiais
pagal Lietuvos Respublikos
patentų įstatymo 79 straipsnio 5 dalį

(11) EPO paskelbimo numeris	Pripažinimo negaliojančiu data
1555481	2014 09 10
1561567	2014 09 24
1584370	2014 09 03
1600567	2014 09 24
1622239	2014 09 10
1624031	2014 09 03
1627622	2014 09 10
1637473	2014 09 24
1646080	2014 09 24
1659377	2014 09 10
1681520	2014 09 03
1688985	2014 09 17
1693143	2014 09 17
1699390	2014 09 10
1699768	2014 09 24
1700338	2014 09 17
1703699	2014 09 10
1706960	2014 09 17
1708568	2014 09 10

(11) EPO paskelbimo numeris	Pripažinimo negaliojančiu data
1708877	2014 09 24
1710273	2014 09 10
1710847	2014 09 17
1711862	2014 09 10
1716288	2014 09 17
1717107	2014 09 24
1718266	2014 09 03
1718606	2014 09 24
1722928	2014 09 24
1725522	2014 09 10
1726812	2014 09 24
1729890	2014 09 10
1730895	2014 09 03
1731477	2014 09 10
1732451	2014 09 24
1733386	2014 09 24
1733437	2014 09 17
1733835	2014 09 24
1733871	2014 09 10

(11) EPO paskelbimo numeris	Pripažinimo negaliojančiu data	(11) EPO paskelbimo numeris	Pripažinimo negaliojančiu data
1734936	2014 09 10	1760793	2014 09 10
1735514	2014 09 10	1761517	2014 09 24
1735527	2014 09 24	1762050	2014 09 03
1735926	2014 09 24	1762063	2014 09 17
1735968	2014 09 10	1762844	2014 09 10
1737342	2014 09 24	1763438	2014 09 03
1740244	2014 09 17	1763578	2014 09 10
1741120	2014 09 03	1764563	2014 09 10
1741896	2014 09 10	1765732	2014 09 03
1742449	2014 09 03	1767528	2014 09 17
1743994	2014 09 03	1767563	2014 09 03
1746380	2014 09 03	1768587	2014 09 03
1747199	2014 09 17	1768840	2014 09 03
1749247	2014 09 10	1768914	2014 09 03
1749541	2014 09 24	1769028	2014 09 03
1752174	2014 09 24	1769357	2014 09 10
1753570	2014 09 17	1769378	2014 09 03
1754216	2014 09 03	1769597	2014 09 17
1755414	2014 09 10	1771183	2014 09 03
1756423	2014 09 24	1771371	2014 09 24
1758842	2014 09 03	1771407	2014 09 03

(11) EPO paskelbimo numeris	Pripažinimo negaliojančiu data	(11) EPO paskelbimo numeris	Pripažinimo negaliojančiu data
1771503	2014 09 03	1786340	2014 09 03
1771940	2014 09 03	1787157	2014 09 24
1772037	2014 09 17	1790546	2014 09 24
1773818	2014 09 24	1792769	2014 09 10
1773835	2014 09 24	1793036	2014 09 24
1773875	2014 09 10	1793054	2014 09 17
1774089	2014 09 03	1793198	2014 09 03
1774208	2014 09 17	1798824	2014 09 10
1775122	2014 09 03	1800589	2014 09 17
1777239	2014 09 10	1802340	2014 09 03
1779376	2014 09 17	1802998	2014 09 17
1779418	2014 09 17	1805318	2014 09 03
1779596	2014 09 17	1805319	2014 09 03
1780039	2014 09 24	1805320	2014 09 03
1780861	2014 09 17	1805831	2014 09 10
1781095	2014 09 03	1806564	2014 09 10
1781217	2014 09 03	1806634	2014 09 10
1781468	2014 09 10	1806757	2014 09 24
1783390	2014 09 24	1807457	2014 09 17
1783786	2014 09 03	1807627	2014 09 03
1786309	2014 09 17	1808091	2014 09 10

(11) EPO paskelbimo numeris	Pripažinimo negaliojančiu data	(11) EPO paskelbimo numeris	Pripažinimo negaliojančiu data
1809466	2014 09 10	1828906	2014 09 10
1809601	2014 09 10	1830467	2014 09 03
1809831	2014 09 03	1830791	2014 09 10
1811252	2014 09 03	1830806	2014 09 03
1812214	2014 09 10	1835239	2014 09 17
1812728	2014 09 10	1835655	2014 09 03
1814868	2014 09 24	1836401	2014 09 24
1815314	2014 09 03	1839068	2014 09 10
1815603	2014 09 17	1841744	2014 09 24
1816401	2014 09 03	1842056	2014 09 17
1817503	2014 09 24	1842101	2014 09 17
1817828	2014 09 17	1842244	2014 09 03
1819386	2014 09 03	1842404	2014 09 03
1819593	2014 09 24	1842513	2014 09 10
1820063	2014 09 17	1843758	2014 09 24
1820903	2014 09 10	1844159	2014 09 17
1825590	2014 09 10	1844195	2014 09 10
1826345	2014 09 10	1845823	2014 09 03
1827688	2014 09 03	1846607	2014 09 03
1828264	2014 09 24	1847814	2014 09 24
1828735	2014 09 17	1850111	2014 09 10

(11) EPO paskelbimo numeris	Pripažinimo negaliojančiu data	(11) EPO paskelbimo numeris	Pripažinimo negaliojančiu data
1850711	2014 09 03	1861799	2014 09 24
1850806	2014 09 24	1862743	2014 09 03
1851773	2014 09 17	1864502	2014 09 03
1852031	2014 09 24	1864542	2014 09 03
1852093	2014 09 10	1865533	2014 09 17
1853349	2014 09 03	1866332	2014 09 17
1853519	2014 09 03	1866611	2014 09 10
1853521	2014 09 24	1866985	2014 09 17
1853605	2014 09 10	1869754	2014 09 03
1853778	2014 09 17	1870505	2014 09 10
1855578	2014 09 10	1871772	2014 09 10
1855721	2014 09 10	1872531	2014 09 10
1855780	2014 09 17	1872965	2014 09 24
1856058	2014 09 03	1874331	2014 09 03
1856447	2014 09 24	1874337	2014 09 03
1856976	2014 09 03	1874496	2014 09 24
1858909	2014 09 10	1874684	2014 09 17
1858931	2014 09 10	1875479	2014 09 17
1859022	2014 09 24	1875605	2014 09 03
1860831	2014 09 03	1876309	2014 09 24
1861546	2014 09 03	1877825	2014 09 03

(11) EPO paskelbimo numeris	Pripažinimo negaliojančiu data	(11) EPO paskelbimo numeris	Pripažinimo negaliojančiu data
1878283	2014 09 17	1893747	2014 09 03
1878856	2014 09 17	1894434	2014 09 17
1879595	2014 09 24	1894893	2014 09 24
1880000	2014 09 03	1896012	2014 09 24
1881126	2014 09 17	1896404	2014 09 17
1881295	2014 09 03	1897866	2014 09 10
1881932	2014 09 03	1898767	2014 09 17
1882534	2014 09 24	1898893	2014 09 24
1883672	2014 09 03	1899230	2014 09 24
1885307	2014 09 17	1899689	2014 09 17
1886149	2014 09 03	1899900	2014 09 17
1886154	2014 09 17	1900862	2014 09 03
1887646	2014 09 10	1902578	2014 09 03
1887891	2014 09 03	1902586	2014 09 24
1887954	2014 09 17	1902720	2014 09 17
1889813	2014 09 17	1903077	2014 09 03
1890025	2014 09 10	1903198	2014 09 17
1891260	2014 09 10	1904169	2014 09 17
1891393	2014 09 24	1904588	2014 09 17
1893053	2014 09 24	1904914	2014 09 03
1893339	2014 09 03	1905134	2014 09 10

(11) EPO paskelbimo numeris	Pripažinimo negaliojančiu data	(11) EPO paskelbimo numeris	Pripažinimo negaliojančiu data
1905191	2014 09 03	1918413	2014 09 03
1905444	2014 09 24	1921188	2014 09 03
1907199	2014 09 10	1921230	2014 09 10
1907219	2014 09 03	1922002	2014 09 17
1908715	2014 09 17	1922096	2014 09 24
1908867	2014 09 24	1922895	2014 09 24
1909480	2014 09 17	1923631	2014 09 03
1909810	2014 09 17	1924122	2014 09 24
1910111	2014 09 10	1924151	2014 09 24
1910308	2014 09 03	1924347	2014 09 24
1910416	2014 09 10	1926056	2014 09 03
1910630	2014 09 10	1926299	2014 09 17
1910645	2014 09 10	1926542	2014 09 03
1910911	2014 09 17	1927706	2014 09 10
1911217	2014 09 24	1931455	2014 09 03
1913169	2014 09 03	1933992	2014 09 24
1914889	2014 09 03	1934517	2014 09 10
1914917	2014 09 17	1936083	2014 09 24
1915768	2014 09 10	1936267	2014 09 03
1915838	2014 09 17	1937054	2014 09 03
1916335	2014 09 17	1937147	2014 09 03

(11) EPO paskelbimo numeris	Pripažinimo negaliojančiu data	(11) EPO paskelbimo numeris	Pripažinimo negaliojančiu data
1937497	2014 09 10	1954718	2014 09 03
1938725	2014 09 24	1956910	2014 09 17
1938987	2014 09 10	1957685	2014 09 17
1940901	2014 09 03	1957728	2014 09 03
1941246	2014 09 17	1957940	2014 09 17
1941598	2014 09 10	1957989	2014 09 03
1942661	2014 09 17	1958356	2014 09 24
1943200	2014 09 10	1959766	2014 09 03
1945012	2014 09 24	1960556	2014 09 10
1946959	2014 09 10	1962516	2014 09 17
1947556	2014 09 17	1963874	2014 09 03
1948575	2014 09 10	1964590	2014 09 10
1948722	2014 09 03	1965843	2014 09 17
1949084	2014 09 10	1966257	2014 09 10
1950214	2014 09 10	1966313	2014 09 10
1951404	2014 09 17	1966598	2014 09 24
1951913	2014 09 10	1966813	2014 09 24
1952216	2014 09 24	1968635	2014 09 17
1953285	2014 09 03	1973704	2014 09 17
1954330	2014 09 24	1973919	2014 09 03
1954477	2014 09 03	1974264	2014 09 24

(11) EPO paskelbimo numeris	Pripažinimo negaliojančiu data	(11) EPO paskelbimo numeris	Pripažinimo negaliojančiu data
1974433	2014 09 03	1984122	2014 09 24
1975365	2014 09 10	1984298	2014 09 24
1975366	2014 09 24	1984800	2014 09 17
1975437	2014 09 10	1984842	2014 09 17
1977119	2014 09 17	1984849	2014 09 10
1977237	2014 09 10	1985372	2014 09 17
1977837	2014 09 10	1985836	2014 09 10
1978034	2014 09 17	1986446	2014 09 24
1979062	2014 09 10	1988108	2014 09 10
1979538	2014 09 17	1988818	2014 09 10
1979949	2014 09 24	1989301	2014 09 24
1980028	2014 09 10	1990416	2014 09 10
1980486	2014 09 03	1991239	2014 09 17
1981538	2014 09 17	1991850	2014 09 10
1981579	2014 09 17	1992224	2014 09 17
1981609	2014 09 17	1992693	2014 09 03
1981715	2014 09 17	1993251	2014 09 24
1982153	2014 09 17	1993482	2014 09 10
1982324	2014 09 24	1994089	2014 09 03
1982538	2014 09 03	1994114	2014 09 17
1982684	2014 09 24	1995307	2014 09 24

(11) EPO paskelbimo numeris	Pripažinimo negaliojančiu data	(11) EPO paskelbimo numeris	Pripažinimo negaliojančiu data
1995354	2014 09 24	2008474	2014 09 24
1996279	2014 09 17	2009217	2014 09 10
1996871	2014 09 17	2010509	2014 09 03
1997245	2014 09 17	2010566	2014 09 03
1997452	2014 09 24	2010733	2014 09 03
1998848	2014 09 17	2010848	2014 09 03
1999140	2014 09 24	2010924	2014 09 17
1999779	2014 09 10	2010949	2014 09 10
2000378	2014 09 17	2011455	2014 09 03
2002030	2014 09 10	2012794	2014 09 17
2002599	2014 09 17	2013309	2014 09 03
2003673	2014 09 17	2016422	2014 09 03
2004163	2014 09 17	2017748	2014 09 17
2004308	2014 09 03	2017856	2014 09 03
2004419	2014 09 10	2018043	2014 09 03
2004578	2014 09 03	2018699	2014 09 10
2004666	2014 09 03	2018847	2014 09 17
2004778	2014 09 03	2019807	2014 09 10
2004863	2014 09 03	2020027	2014 09 03
2005449	2014 09 10	2020175	2014 09 10
2006715	2014 09 10	2020283	2014 09 24

(11) EPO paskelbimo numeris	Pripažinimo negaliojančiu data	(11) EPO paskelbimo numeris	Pripažinimo negaliojančiu data
2020577	2014 09 24	2030804	2014 09 03
2021067	2014 09 10	2031082	2014 09 03
2021643	2014 09 24	2031262	2014 09 24
2022124	2014 09 17	2031348	2014 09 10
2022215	2014 09 17	2031392	2014 09 24
2022277	2014 09 03	2032209	2014 09 17
2022608	2014 09 03	2032236	2014 09 10
2024182	2014 09 03	2032373	2014 09 03
2024403	2014 09 17	2033398	2014 09 24
2024789	2014 09 03	2033721	2014 09 24
2025140	2014 09 10	2034068	2014 09 10
2025337	2014 09 10	2034127	2014 09 03
2026664	2014 09 10	2034830	2014 09 03
2027679	2014 09 24	2034893	2014 09 17
2027746	2014 09 03	2035812	2014 09 24
2028599	2014 09 24	2035880	2014 09 03
2028817	2014 09 03	2035891	2014 09 10
2029114	2014 09 24	2036456	2014 09 03
2029340	2014 09 24	2036717	2014 09 03
2029898	2014 09 24	2036882	2014 09 03
2030730	2014 09 10	2037108	2014 09 03

(11) EPO paskelbimo numeris	Pripažinimo negaliojančiu data	(11) EPO paskelbimo numeris	Pripažinimo negaliojančiu data
2037827	2014 09 17	2044591	2014 09 10
2037942	2014 09 03	2045312	2014 09 03
2037962	2014 09 03	2046123	2014 09 24
2039095	2014 09 10	2046683	2014 09 03
2039129	2014 09 03	2047088	2014 09 10
2040636	2014 09 10	2047236	2014 09 03
2040740	2014 09 03	2047448	2014 09 10
2040896	2014 09 03	2047882	2014 09 10
2041028	2014 09 03	2049225	2014 09 03
2041600	2014 09 03	2049438	2014 09 17
2041667	2014 09 03	2049531	2014 09 24
2041836	2014 09 03	2050467	2014 09 10
2042041	2014 09 17	2050875	2014 09 24
2042129	2014 09 03	2051227	2014 09 10
2042135	2014 09 03	2051260	2014 09 03
2042832	2014 09 17	2051326	2014 09 17
2043542	2014 09 03	2051448	2014 09 10
2043580	2014 09 24	2051641	2014 09 03
2043834	2014 09 24	2051648	2014 09 24
2044239	2014 09 03	2051719	2014 09 03
2044342	2014 09 03	2051792	2014 09 03

(11) EPO paskelbimo numeris	Pripažinimo negaliojančiu data	(11) EPO paskelbimo numeris	Pripažinimo negaliojančiu data
2052369	2014 09 10	2064553	2014 09 03
2052558	2014 09 24	2066614	2014 09 17
2052912	2014 09 24	2067308	2014 09 10
2053926	2014 09 03	2068295	2014 09 03
2054365	2014 09 24	2068338	2014 09 17
2054737	2014 09 24	2068421	2014 09 03
2056488	2014 09 03	2068706	2014 09 10
2057229	2014 09 24	2069367	2014 09 03
2057573	2014 09 24	2069500	2014 09 24
2057957	2014 09 03	2072035	2014 09 17
2058446	2014 09 10	2072272	2014 09 17
2059005	2014 09 10	2075169	2014 09 10
2059320	2014 09 24	2075363	2014 09 24
2059568	2014 09 03	2075398	2014 09 10
2059764	2014 09 10	2075807	2014 09 17
2060173	2014 09 24	2076585	2014 09 03
2061222	2014 09 10	2076586	2014 09 24
2061542	2014 09 10	2077298	2014 09 24
2062502	2014 09 10	2077549	2014 09 10
2063147	2014 09 10	2077774	2014 09 10
2064450	2014 09 03	2079248	2014 09 17

(11) EPO paskelbimo numeris	Pripažinimo negaliojančiu data	(11) EPO paskelbimo numeris	Pripažinimo negaliojančiu data
2080142	2014 09 24	2089511	2014 09 17
2080234	2014 09 17	2089717	2014 09 10
2081392	2014 09 24	2089946	2014 09 24
2082099	2014 09 03	2090111	2014 09 17
2082202	2014 09 17	2090619	2014 09 10
2082499	2014 09 10	2091165	2014 09 17
2082527	2014 09 24	2091660	2014 09 10
2082561	2014 09 17	2092086	2014 09 03
2083248	2014 09 17	2092214	2014 09 03
2083272	2014 09 17	2092281	2014 09 03
2084502	2014 09 24	2092591	2014 09 17
2084574	2014 09 24	2092891	2014 09 17
2084887	2014 09 17	2093046	2014 09 24
2085218	2014 09 03	2093442	2014 09 10
2087002	2014 09 24	2094412	2014 09 10
2087184	2014 09 10	2094647	2014 09 10
2087355	2014 09 24	2095502	2014 09 03
2087563	2014 09 24	2096246	2014 09 03
2087963	2014 09 10	2096327	2014 09 10
2089310	2014 09 24	2096889	2014 09 17
2089437	2014 09 03	2097088	2014 09 24

(11) EPO paskelbimo numeris	Pripažinimo negaliojančiu data	(11) EPO paskelbimo numeris	Pripažinimo negaliojančiu data
2097471	2014 09 10	2104193	2014 09 17
2097903	2014 09 03	2105162	2014 09 03
2098289	2014 09 10	2106266	2014 09 24
2098499	2014 09 03	2106354	2014 09 10
2098734	2014 09 10	2106396	2014 09 24
2099044	2014 09 17	2106436	2014 09 17
2099083	2014 09 03	2106991	2014 09 03
2099375	2014 09 24	2107272	2014 09 17
2099701	2014 09 10	2107284	2014 09 17
2099824	2014 09 03	2107604	2014 09 10
2099847	2014 09 10	2108040	2014 09 10
2099968	2014 09 10	2108151	2014 09 24
2101029	2014 09 17	2108287	2014 09 10
2101320	2014 09 03	2108963	2014 09 24
2102128	2014 09 17	2109113	2014 09 03
2102469	2014 09 24	2109560	2014 09 17
2102807	2014 09 03	2109645	2014 09 24
2103443	2014 09 24	2110016	2014 09 10
2103481	2014 09 10	2110053	2014 09 17
2103750	2014 09 17	2110773	2014 09 24
2103911	2014 09 03	2111669	2014 09 10

(11) EPO paskelbimo numeris	Pripažinimo negaliojančiu data	(11) EPO paskelbimo numeris	Pripažinimo negaliojančiu data
2111966	2014 09 10	2119257	2014 09 24
2112472	2014 09 10	2119449	2014 09 03
2113138	2014 09 10	2120098	2014 09 24
2113139	2014 09 03	2120366	2014 09 03
2113380	2014 09 10	2120379	2014 09 03
2114020	2014 09 10	2121570	2014 09 03
2114216	2014 09 24	2121641	2014 09 24
2114648	2014 09 03	2121647	2014 09 24
2114843	2014 09 03	2122745	2014 09 03
2114902	2014 09 17	2123191	2014 09 17
2114907	2014 09 24	2123251	2014 09 17
2115801	2014 09 10	2123525	2014 09 17
2115858	2014 09 03	2123595	2014 09 17
2116033	2014 09 17	2123927	2014 09 17
2116353	2014 09 24	2124159	2014 09 03
2116422	2014 09 24	2124307	2014 09 17
2117519	2014 09 10	2124840	2014 09 03
2117853	2014 09 10	2125026	2014 09 24
2117931	2014 09 24	2125848	2014 09 10
2118237	2014 09 24	2126419	2014 09 03
2118258	2014 09 17	2127006	2014 09 17

(11) EPO paskelbimo numeris	Pripažinimo negaliojančiu data	(11) EPO paskelbimo numeris	Pripažinimo negaliojančiu data
2127714	2014 09 17	2131824	2014 09 24
2127719	2014 09 10	2131856	2014 09 17
2127766	2014 09 24	2132014	2014 09 10
2127830	2014 09 24	2132119	2014 09 24
2127912	2014 09 10	2132442	2014 09 17
2128019	2014 09 24	2132571	2014 09 03
2128042	2014 09 10	2133242	2014 09 10
2128044	2014 09 17	2133356	2014 09 24
2128224	2014 09 17	2133416	2014 09 10
2128363	2014 09 24	2133580	2014 09 10
2128615	2014 09 17	2134015	2014 09 10
2129304	2014 09 03	2134125	2014 09 24
2129698	2014 09 17	2134517	2014 09 24
2129788	2014 09 03	2134595	2014 09 10
2129828	2014 09 03	2135096	2014 09 10
2129866	2014 09 10	2135546	2014 09 10
2130593	2014 09 17	2136228	2014 09 10
2130597	2014 09 17	2137139	2014 09 10
2130600	2014 09 24	2137266	2014 09 10
2131135	2014 09 03	2137315	2014 09 03
2131185	2014 09 10	2137364	2014 09 03

(11) EPO paskelbimo numeris	Pripažinimo negaliojančiu data	(11) EPO paskelbimo numeris	Pripažinimo negaliojančiu data
2137930	2014 09 24	2143921	2014 09 24
2138053	2014 09 10	2144001	2014 09 17
2139014	2014 09 17	2144035	2014 09 10
2139330	2014 09 24	2144185	2014 09 03
2139970	2014 09 24	2145062	2014 09 10
2139997	2014 09 24	2145214	2014 09 17
2140204	2014 09 10	2145349	2014 09 03
2140299	2014 09 10	2145518	2014 09 24
2140327	2014 09 10	2146414	2014 09 10
2140465	2014 09 03	2146492	2014 09 24
2141073	2014 09 03	2146759	2014 09 17
2141486	2014 09 24	2146931	2014 09 24
2141895	2014 09 24	2147434	2014 09 10
2142231	2014 09 17	2148025	2014 09 24
2142519	2014 09 24	2148289	2014 09 03
2142768	2014 09 10	2148351	2014 09 03
2143326	2014 09 10	2148354	2014 09 24
2143379	2014 09 03	2148867	2014 09 10
2143577	2014 09 10	2148993	2014 09 17
2143683	2014 09 10	2149438	2014 09 03
2143893	2014 09 10	2149827	2014 09 24

(11) EPO paskelbimo numeris	Pripažinimo negaliojančiu data	(11) EPO paskelbimo numeris	Pripažinimo negaliojančiu data
2149936	2014 09 24	2155839	2014 09 24
2150027	2014 09 03	2155865	2014 09 17
2150633	2014 09 17	2156430	2014 09 03
2151334	2014 09 10	2156456	2014 09 10
2151518	2014 09 10	2157854	2014 09 10
2151528	2014 09 10	2157910	2014 09 17
2151682	2014 09 17	2158338	2014 09 10
2151936	2014 09 17	2158358	2014 09 24
2151976	2014 09 03	2158777	2014 09 17
2152313	2014 09 03	2158801	2014 09 17
2152548	2014 09 10	2158840	2014 09 10
2152664	2014 09 03	2159433	2014 09 03
2152696	2014 09 24	2159706	2014 09 10
2152996	2014 09 24	2159935	2014 09 03
2154177	2014 09 24	2160093	2014 09 24
2154496	2014 09 17	2160243	2014 09 03
2154922	2014 09 24	2160401	2014 09 24
2155034	2014 09 24	2160772	2014 09 03
2155661	2014 09 10	2160776	2014 09 03
2155815	2014 09 03	2161067	2014 09 03
2155838	2014 09 24	2161416	2014 09 17

(11) EPO paskelbimo numeris	Pripažinimo negaliojančiu data	(11) EPO paskelbimo numeris	Pripažinimo negaliojančiu data
2162186	2014 09 03	2167496	2014 09 24
2163244	2014 09 10	2167705	2014 09 17
2163657	2014 09 10	2167740	2014 09 10
2163775	2014 09 03	2168702	2014 09 03
2163857	2014 09 10	2168883	2014 09 17
2163867	2014 09 10	2169163	2014 09 03
2164161	2014 09 10	2169203	2014 09 10
2164349	2014 09 10	2169219	2014 09 03
2164412	2014 09 03	2169300	2014 09 10
2164505	2014 09 17	2169346	2014 09 17
2164594	2014 09 17	2169783	2014 09 17
2165082	2014 09 03	2170084	2014 09 10
2165315	2014 09 10	2170227	2014 09 03
2165379	2014 09 10	2170253	2014 09 24
2165773	2014 09 03	2170301	2014 09 03
2165817	2014 09 10	2170530	2014 09 10
2166730	2014 09 24	2170850	2014 09 24
2166774	2014 09 10	2170970	2014 09 03
2166950	2014 09 10	2171392	2014 09 03
2167165	2014 09 24	2171404	2014 09 10
2167317	2014 09 17	2171539	2014 09 03

(11) EPO paskelbimo numeris	Pripažinimo negaliojančiu data	(11) EPO paskelbimo numeris	Pripažinimo negaliojančiu data
2171917	2014 09 17	2175858	2014 09 10
2172058	2014 09 03	2176393	2014 09 03
2172066	2014 09 24	2176545	2014 09 03
2172076	2014 09 03	2176595	2014 09 10
2172081	2014 09 03	2176616	2014 09 10
2172278	2014 09 24	2176617	2014 09 10
2172593	2014 09 10	2176711	2014 09 17
2172644	2014 09 17	2176714	2014 09 17
2172944	2014 09 17	2177064	2014 09 17
2173273	2014 09 24	2177157	2014 09 10
2173315	2014 09 03	2178298	2014 09 24
2173434	2014 09 17	2178375	2014 09 24
2173505	2014 09 03	2178577	2014 09 10
2174369	2014 09 03	2179246	2014 09 03
2174518	2014 09 10	2179271	2014 09 10
2175062	2014 09 03	2179293	2014 09 03
2175088	2014 09 03	2179475	2014 09 10
2175128	2014 09 10	2179630	2014 09 10
2175556	2014 09 03	2179826	2014 09 10
2175728	2014 09 10	2179880	2014 09 24
2175806	2014 09 24	2179905	2014 09 24

(11) EPO paskelbimo numeris	Pripažinimo negaliojančiu data	(11) EPO paskelbimo numeris	Pripažinimo negaliojančiu data
2180166	2014 09 10	2185119	2014 09 10
2180246	2014 09 10	2185569	2014 09 24
2180431	2014 09 24	2185713	2014 09 10
2180632	2014 09 03	2186230	2014 09 03
2180835	2014 09 24	2186847	2014 09 24
2181645	2014 09 03	2187336	2014 09 17
2181725	2014 09 17	2187351	2014 09 03
2182079	2014 09 10	2187429	2014 09 17
2182700	2014 09 10	2187719	2014 09 24
2182889	2014 09 17	2187979	2014 09 24
2183049	2014 09 17	2188361	2014 09 17
2183167	2014 09 24	2188447	2014 09 03
2183227	2014 09 24	2189034	2014 09 17
2183455	2014 09 03	2189404	2014 09 03
2183492	2014 09 17	2190109	2014 09 03
2183600	2014 09 03	2190296	2014 09 24
2183640	2014 09 24	2190589	2014 09 03
2183744	2014 09 24	2191231	2014 09 10
2183838	2014 09 10	2191703	2014 09 24
2184518	2014 09 24	2192271	2014 09 03
2184893	2014 09 03	2192273	2014 09 17

(11) EPO paskelbimo numeris	Pripažinimo negaliojančiu data	(11) EPO paskelbimo numeris	Pripažinimo negaliojančiu data
2192722	2014 09 17	2197944	2014 09 17
2192818	2014 09 03	2199875	2014 09 24
2193944	2014 09 10	2200058	2014 09 17
2194408	2014 09 10	2200575	2014 09 03
2194556	2014 09 24	2200852	2014 09 24
2194591	2014 09 10	2202163	2014 09 24
2194772	2014 09 10	2202428	2014 09 17
2195181	2014 09 17	2202674	2014 09 10
2195578	2014 09 24	2202799	2014 09 17
2195920	2014 09 17	2203014	2014 09 10
2196223	2014 09 03	2203033	2014 09 10
2196327	2014 09 03	2203186	2014 09 24
2196362	2014 09 10	2204270	2014 09 17
2196531	2014 09 03	2204288	2014 09 03
2196610	2014 09 03	2204389	2014 09 17
2196844	2014 09 10	2204653	2014 09 17
2197012	2014 09 17	2204741	2014 09 03
2197273	2014 09 24	2204963	2014 09 10
2197697	2014 09 10	2205131	2014 09 03
2197899	2014 09 03	2205442	2014 09 24
2197902	2014 09 03	2205595	2014 09 10

(11) EPO paskelbimo numeris	Pripažinimo negaliojančiu data	(11) EPO paskelbimo numeris	Pripažinimo negaliojančiu data
2206122	2014 09 17	2211481	2014 09 10
2206282	2014 09 17	2211564	2014 09 10
2206391	2014 09 24	2211914	2014 09 17
2206452	2014 09 24	2212255	2014 09 03
2206674	2014 09 17	2212464	2014 09 03
2206825	2014 09 03	2212952	2014 09 17
2206924	2014 09 10	2213001	2014 09 17
2207326	2014 09 03	2213121	2014 09 17
2207366	2014 09 03	2213435	2014 09 10
2208520	2014 09 24	2213529	2014 09 17
2208833	2014 09 03	2213975	2014 09 24
2209105	2014 09 17	2214016	2014 09 10
2209605	2014 09 17	2214190	2014 09 03
2209846	2014 09 17	2214275	2014 09 10
2209908	2014 09 03	2214730	2014 09 24
2209913	2014 09 10	2214753	2014 09 03
2210265	2014 09 24	2214858	2014 09 10
2210449	2014 09 10	2215038	2014 09 03
2210599	2014 09 10	2215167	2014 09 24
2210671	2014 09 17	2215247	2014 09 24
2211088	2014 09 10	2215546	2014 09 17

(11) EPO paskelbimo numeris	Pripažinimo negaliojančiu data	(11) EPO paskelbimo numeris	Pripažinimo negaliojančiu data
2216001	2014 09 24	2222035	2014 09 03
2216103	2014 09 03	2222355	2014 09 03
2216378	2014 09 10	2222369	2014 09 03
2217155	2014 09 24	2222393	2014 09 10
2217449	2014 09 03	2223119	2014 09 10
2217505	2014 09 03	2223267	2014 09 10
2217690	2014 09 10	2223447	2014 09 10
2218494	2014 09 24	2223581	2014 09 17
2219116	2014 09 10	2223706	2014 09 03
2219879	2014 09 10	2223786	2014 09 17
2220073	2014 09 03	2223911	2014 09 24
2220227	2014 09 10	2224059	2014 09 10
2220232	2014 09 03	2224227	2014 09 03
2220250	2014 09 03	2224294	2014 09 10
2220427	2014 09 03	2225708	2014 09 24
2220509	2014 09 10	2226295	2014 09 17
2220545	2014 09 03	2226506	2014 09 24
2221490	2014 09 24	2227196	2014 09 17
2221787	2014 09 10	2227485	2014 09 10
2221851	2014 09 10	2228173	2014 09 10
2221928	2014 09 24	2228354	2014 09 10

(11) EPO paskelbimo numeris	Pripažinimo negaliojančiu data	(11) EPO paskelbimo numeris	Pripažinimo negaliojančiu data
2228462	2014 09 24	2234652	2014 09 24
2229900	2014 09 10	2234682	2014 09 03
2230690	2014 09 10	2234950	2014 09 03
2230802	2014 09 10	2235148	2014 09 17
2231033	2014 09 03	2235287	2014 09 17
2231145	2014 09 17	2235408	2014 09 24
2231497	2014 09 17	2235635	2014 09 10
2231558	2014 09 03	2236405	2014 09 17
2231928	2014 09 17	2237250	2014 09 24
2231942	2014 09 17	2237272	2014 09 10
2232123	2014 09 17	2237303	2014 09 17
2232597	2014 09 17	2237401	2014 09 10
2232849	2014 09 17	2237673	2014 09 10
2233180	2014 09 10	2237963	2014 09 17
2233232	2014 09 03	2237964	2014 09 17
2233530	2014 09 03	2237994	2014 09 03
2233765	2014 09 24	2238178	2014 09 10
2233844	2014 09 17	2238200	2014 09 10
2233947	2014 09 17	2238269	2014 09 24
2233995	2014 09 17	2238276	2014 09 24
2234550	2014 09 03	2238732	2014 09 24

(11) EPO paskelbimo numeris	Pripažinimo negaliojančiu data	(11) EPO paskelbimo numeris	Pripažinimo negaliojančiu data
2239127	2014 09 10	2245641	2014 09 24
2239142	2014 09 24	2245644	2014 09 17
2239152	2014 09 10	2245729	2014 09 10
2239418	2014 09 17	2246011	2014 09 03
2239880	2014 09 24	2246128	2014 09 17
2239892	2014 09 10	2246205	2014 09 03
2239915	2014 09 17	2246225	2014 09 24
2240738	2014 09 03	2246283	2014 09 24
2241528	2014 09 24	2246294	2014 09 03
2241568	2014 09 10	2246634	2014 09 10
2242201	2014 09 10	2247163	2014 09 24
2242299	2014 09 10	2247186	2014 09 03
2242922	2014 09 17	2247335	2014 09 03
2242979	2014 09 24	2247571	2014 09 10
2243318	2014 09 03	2247862	2014 09 10
2243906	2014 09 17	2248815	2014 09 24
2244334	2014 09 03	2248818	2014 09 24
2244450	2014 09 10	2248832	2014 09 03
2244630	2014 09 24	2249207	2014 09 03
2244702	2014 09 17	2249208	2014 09 24
2244959	2014 09 10	2249490	2014 09 10

(11) EPO paskelbimo numeris	Pripažinimo negaliojančiu data	(11) EPO paskelbimo numeris	Pripažinimo negaliojančiu data
2249957	2014 09 24	2255099	2014 09 24
2249971	2014 09 10	2255216	2014 09 24
2250102	2014 09 10	2255803	2014 09 17
2250497	2014 09 10	2255877	2014 09 24
2250700	2014 09 17	2255926	2014 09 03
2250922	2014 09 03	2255954	2014 09 17
2251591	2014 09 10	2256185	2014 09 10
2251860	2014 09 24	2256271	2014 09 10
2252451	2014 09 24	2256385	2014 09 03
2252852	2014 09 17	2257051	2014 09 24
2253106	2014 09 24	2257539	2014 09 10
2253220	2014 09 17	2257734	2014 09 03
2253515	2014 09 17	2257973	2014 09 17
2253751	2014 09 17	2258102	2014 09 10
2253854	2014 09 10	2258535	2014 09 17
2253860	2014 09 10	2258549	2014 09 17
2253931	2014 09 24	2259550	2014 09 24
2254479	2014 09 17	2259875	2014 09 24
2254654	2014 09 03	2260050	2014 09 17
2254655	2014 09 03	2260108	2014 09 17
2255028	2014 09 03	2260215	2014 09 03

(11) EPO paskelbimo numeris	Pripažinimo negaliojančiu data	(11) EPO paskelbimo numeris	Pripažinimo negaliojančiu data
2261066	2014 09 03	2267568	2014 09 24
2261471	2014 09 17	2268174	2014 09 17
2261672	2014 09 03	2268601	2014 09 17
2262220	2014 09 03	2268641	2014 09 03
2262312	2014 09 17	2268720	2014 09 03
2263019	2014 09 03	2268739	2014 09 03
2263119	2014 09 24	2268767	2014 09 24
2263359	2014 09 03	2268885	2014 09 03
2263909	2014 09 03	2268913	2014 09 10
2264132	2014 09 10	2269200	2014 09 24
2265073	2014 09 10	2270325	2014 09 03
2265283	2014 09 03	2271096	2014 09 10
2265477	2014 09 17	2271337	2014 09 03
2265550	2014 09 03	2271572	2014 09 10
2265585	2014 09 17	2271573	2014 09 10
2266000	2014 09 10	2271670	2014 09 03
2266600	2014 09 10	2272116	2014 09 17
2266797	2014 09 10	2272608	2014 09 17
2266999	2014 09 24	2272613	2014 09 10
2267244	2014 09 10	2272633	2014 09 17
2267327	2014 09 03	2272710	2014 09 10

(11) EPO paskelbimo numeris	Pripažinimo negaliojančiu data	(11) EPO paskelbimo numeris	Pripažinimo negaliojančiu data
2272879	2014 09 03	2278182	2014 09 03
2272945	2014 09 10	2278189	2014 09 03
2272954	2014 09 03	2278409	2014 09 10
2273598	2014 09 03	2278618	2014 09 03
2273634	2014 09 17	2278986	2014 09 10
2273979	2014 09 24	2279019	2014 09 03
2274107	2014 09 03	2279038	2014 09 03
2274213	2014 09 10	2279106	2014 09 10
2274482	2014 09 03	2279179	2014 09 17
2274493	2014 09 03	2279315	2014 09 17
2275186	2014 09 10	2280224	2014 09 10
2275381	2014 09 24	2280414	2014 09 03
2275383	2014 09 03	2280945	2014 09 03
2275732	2014 09 24	2281391	2014 09 24
2276046	2014 09 24	2281614	2014 09 10
2276295	2014 09 17	2281746	2014 09 10
2276711	2014 09 10	2282140	2014 09 03
2276982	2014 09 03	2282157	2014 09 03
2277073	2014 09 24	2282677	2014 09 10
2277591	2014 09 24	2282905	2014 09 03
2277878	2014 09 17	2282998	2014 09 10

(11) EPO paskelbimo numeris	Pripažinimo negaliojančiu data	(11) EPO paskelbimo numeris	Pripažinimo negaliojančiu data
2283016	2014 09 24	2288113	2014 09 24
2283074	2014 09 10	2288223	2014 09 24
2283130	2014 09 10	2288520	2014 09 24
2283399	2014 09 17	2288557	2014 09 17
2283402	2014 09 17	2288607	2014 09 24
2283909	2014 09 17	2288715	2014 09 24
2284029	2014 09 10	2288770	2014 09 24
2284317	2014 09 10	2288817	2014 09 03
2284607	2014 09 10	2288843	2014 09 17
2284648	2014 09 03	2289105	2014 09 17
2284957	2014 09 03	2289300	2014 09 10
2285291	2014 09 03	2289477	2014 09 24
2285466	2014 09 17	2289877	2014 09 24
2285632	2014 09 24	2289996	2014 09 10
2285813	2014 09 24	2290262	2014 09 03
2285913	2014 09 17	2290744	2014 09 03
2286538	2014 09 24	2291133	2014 09 03
2286550	2014 09 03	2291198	2014 09 24
2286691	2014 09 10	2291275	2014 09 10
2286906	2014 09 03	2291385	2014 09 24
2287976	2014 09 03	2292080	2014 09 17

(11) EPO paskelbimo numeris	Pripažinimo negaliojančiu data	(11) EPO paskelbimo numeris	Pripažinimo negaliojančiu data
2292497	2014 09 10	2297130	2014 09 17
2292562	2014 09 24	2297160	2014 09 24
2292639	2014 09 03	2297340	2014 09 03
2292995	2014 09 03	2297498	2014 09 10
2293513	2014 09 03	2297743	2014 09 03
2293596	2014 09 03	2297957	2014 09 03
2294599	2014 09 03	2298101	2014 09 10
2295283	2014 09 03	2298335	2014 09 03
2295653	2014 09 03	2298745	2014 09 03
2295675	2014 09 10	2299009	2014 09 10
2295839	2014 09 10	2299066	2014 09 17
2295891	2014 09 10	2299882	2014 09 17
2295979	2014 09 24	2300341	2014 09 24
2296407	2014 09 03	2300677	2014 09 03
2296463	2014 09 17	2300857	2014 09 10
2296674	2014 09 17	2301308	2014 09 03
2296797	2014 09 17	2301484	2014 09 03
2296851	2014 09 24	2301487	2014 09 17
2296872	2014 09 24	2301546	2014 09 10
2296900	2014 09 10	2301572	2014 09 10
2297023	2014 09 24	2301812	2014 09 10

(11) EPO paskelbimo numeris	Pripažinimo negaliojančiu data	(11) EPO paskelbimo numeris	Pripažinimo negaliojančiu data
2302328	2014 09 24	2307122	2014 09 17
2302637	2014 09 03	2307245	2014 09 17
2302854	2014 09 03	2307333	2014 09 10
2303320	2014 09 10	2307501	2014 09 17
2303508	2014 09 17	2307567	2014 09 10
2303535	2014 09 24	2307606	2014 09 03
2303652	2014 09 03	2307613	2014 09 03
2303895	2014 09 24	2307781	2014 09 17
2303899	2014 09 24	2307879	2014 09 10
2303968	2014 09 24	2307969	2014 09 03
2304057	2014 09 17	2307996	2014 09 10
2304215	2014 09 10	2308007	2014 09 10
2304305	2014 09 10	2308039	2014 09 24
2304493	2014 09 03	2308123	2014 09 10
2305552	2014 09 24	2308208	2014 09 17
2305627	2014 09 17	2308709	2014 09 03
2305971	2014 09 24	2309007	2014 09 03
2306512	2014 09 03	2309326	2014 09 03
2306702	2014 09 03	2309414	2014 09 24
2306937	2014 09 03	2310212	2014 09 03
2306970	2014 09 10	2310234	2014 09 03

(11) EPO paskelbimo numeris	Pripažinimo negaliojančiu data	(11) EPO paskelbimo numeris	Pripažinimo negaliojančiu data
2310246	2014 09 24	2313143	2014 09 24
2310267	2014 09 17	2313253	2014 09 10
2310336	2014 09 10	2313299	2014 09 24
2310786	2014 09 24	2313368	2014 09 17
2311004	2014 09 03	2313429	2014 09 10
2311024	2014 09 10	2313442	2014 09 03
2311065	2014 09 10	2313668	2014 09 10
2311116	2014 09 10	2313748	2014 09 03
2311155	2014 09 03	2313908	2014 09 24
2311158	2014 09 24	2314094	2014 09 03
2311271	2014 09 03	2314142	2014 09 24
2311360	2014 09 03	2314210	2014 09 10
2311560	2014 09 03	2314433	2014 09 17
2311775	2014 09 03	2314642	2014 09 24
2311893	2014 09 24	2314900	2014 09 24
2311981	2014 09 17	2315830	2014 09 03
2312139	2014 09 24	2316464	2014 09 17
2312384	2014 09 10	2316634	2014 09 03
2312713	2014 09 10	2316657	2014 09 24
2312806	2014 09 10	2316756	2014 09 17
2312844	2014 09 03	2316957	2014 09 10

(11) EPO paskelbimo numeris	Pripažinimo negaliojančiu data	(11) EPO paskelbimo numeris	Pripažinimo negaliojančiu data
2317164	2014 09 10	2320686	2014 09 03
2317315	2014 09 03	2320824	2014 09 03
2317390	2014 09 24	2321050	2014 09 03
2317621	2014 09 10	2321231	2014 09 24
2317731	2014 09 10	2321398	2014 09 24
2317888	2014 09 17	2321482	2014 09 03
2317900	2014 09 10	2321546	2014 09 10
2317909	2014 09 17	2321813	2014 09 03
2318613	2014 09 03	2322296	2014 09 10
2318614	2014 09 03	2322315	2014 09 03
2318702	2014 09 17	2322403	2014 09 24
2319047	2014 09 24	2322792	2014 09 24
2319299	2014 09 17	2322835	2014 09 03
2319328	2014 09 03	2323024	2014 09 24
2319362	2014 09 17	2323645	2014 09 10
2319596	2014 09 17	2323825	2014 09 24
2319634	2014 09 17	2323843	2014 09 24
2319635	2014 09 17	2324038	2014 09 10
2319710	2014 09 24	2324046	2014 09 03
2320474	2014 09 10	2324195	2014 09 10
2320528	2014 09 17	2324808	2014 09 17

(11) EPO paskelbimo numeris	Pripažinimo negaliojančiu data	(11) EPO paskelbimo numeris	Pripažinimo negaliojančiu data
2324980	2014 09 10	2330512	2014 09 03
2325685	2014 09 17	2330598	2014 09 10
2326199	2014 09 10	2331138	2014 09 24
2326615	2014 09 03	2331160	2014 09 17
2326641	2014 09 03	2331568	2014 09 03
2326941	2014 09 17	2332750	2014 09 03
2327429	2014 09 17	2332876	2014 09 24
2327539	2014 09 10	2333306	2014 09 10
2328056	2014 09 10	2333449	2014 09 10
2328295	2014 09 24	2333809	2014 09 10
2328368	2014 09 24	2333826	2014 09 03
2328711	2014 09 24	2333830	2014 09 03
2328958	2014 09 17	2333862	2014 09 17
2328967	2014 09 24	2334717	2014 09 03
2329018	2014 09 10	2334840	2014 09 03
2329133	2014 09 10	2335582	2014 09 03
2329502	2014 09 17	2335804	2014 09 10
2329770	2014 09 10	2335901	2014 09 03
2330121	2014 09 03	2336003	2014 09 03
2330325	2014 09 03	2336081	2014 09 24
2330372	2014 09 03	2336271	2014 09 17

(11) EPO paskelbimo numeris	Pripažinimo negaliojančiu data	(11) EPO paskelbimo numeris	Pripažinimo negaliojančiu data
2336373	2014 09 03	2341112	2014 09 03
2336426	2014 09 10	2341974	2014 09 10
2336589	2014 09 10	2342059	2014 09 10
2336729	2014 09 03	2342186	2014 09 17
2336751	2014 09 10	2342195	2014 09 10
2336933	2014 09 10	2342455	2014 09 17
2337446	2014 09 17	2342476	2014 09 03
2337474	2014 09 17	2342527	2014 09 03
2337815	2014 09 17	2342557	2014 09 10
2337931	2014 09 03	2342719	2014 09 03
2338725	2014 09 17	2342844	2014 09 03
2338731	2014 09 03	2343662	2014 09 10
2338741	2014 09 03	2343756	2014 09 10
2338784	2014 09 17	2343997	2014 09 24
2339346	2014 09 03	2344790	2014 09 10
2339557	2014 09 10	2345067	2014 09 17
2339849	2014 09 03	2345148	2014 09 03
2340220	2014 09 17	2345298	2014 09 17
2340321	2014 09 17	2345395	2014 09 24
2340653	2014 09 10	2345690	2014 09 17
2340968	2014 09 10	2345741	2014 09 10

(11) EPO paskelbimo numeris	Pripažinimo negaliojančiu data	(11) EPO paskelbimo numeris	Pripažinimo negaliojančiu data
2345913	2014 09 03	2350100	2014 09 17
2346297	2014 09 24	2350641	2014 09 24
2346380	2014 09 17	2350841	2014 09 24
2346776	2014 09 17	2350913	2014 09 24
2347157	2014 09 03	2351501	2014 09 03
2347273	2014 09 24	2351690	2014 09 17
2347448	2014 09 10	2352113	2014 09 10
2347936	2014 09 17	2352358	2014 09 03
2348413	2014 09 24	2352361	2014 09 24
2348619	2014 09 17	2352374	2014 09 24
2348906	2014 09 24	2352599	2014 09 17
2348974	2014 09 17	2353437	2014 09 10
2349399	2014 09 24	2353704	2014 09 17
2349426	2014 09 10	2353909	2014 09 10
2349561	2014 09 17	2353928	2014 09 03
2349567	2014 09 17	2353971	2014 09 24
2349630	2014 09 17	2353982	2014 09 17
2349681	2014 09 24	2354069	2014 09 17
2349688	2014 09 10	2354117	2014 09 24
2349728	2014 09 03	2354195	2014 09 24
2349789	2014 09 03	2354541	2014 09 17

(11) EPO paskelbimo numeris	Pripažinimo negaliojančiu data	(11) EPO paskelbimo numeris	Pripažinimo negaliojančiu data
2354579	2014 09 24	2358554	2014 09 03
2354738	2014 09 10	2358873	2014 09 17
2354996	2014 09 17	2360070	2014 09 10
2355008	2014 09 03	2360188	2014 09 17
2355838	2014 09 03	2360611	2014 09 10
2355855	2014 09 17	2360945	2014 09 10
2355890	2014 09 03	2361307	2014 09 24
2355982	2014 09 03	2361400	2014 09 10
2355995	2014 09 10	2361522	2014 09 17
2356505	2014 09 17	2361608	2014 09 10
2356811	2014 09 17	2361909	2014 09 10
2356895	2014 09 10	2362262	2014 09 10
2357251	2014 09 24	2362379	2014 09 10
2357263	2014 09 03	2362395	2014 09 10
2357389	2014 09 03	2362602	2014 09 17
2357401	2014 09 03	2363065	2014 09 17
2357565	2014 09 17	2363677	2014 09 24
2357613	2014 09 10	2363920	2014 09 17
2357660	2014 09 03	2364370	2014 09 03
2357692	2014 09 24	2364862	2014 09 17
2358400	2014 09 03	2364958	2014 09 10

(11) EPO paskelbimo numeris	Pripažinimo negaliojančiu data	(11) EPO paskelbimo numeris	Pripažinimo negaliojančiu data
2365067	2014 09 10	2368057	2014 09 03
2365228	2014 09 17	2368251	2014 09 10
2365248	2014 09 24	2368294	2014 09 10
2365394	2014 09 24	2368328	2014 09 03
2365502	2014 09 17	2368477	2014 09 10
2365562	2014 09 10	2368626	2014 09 24
2365652	2014 09 10	2368674	2014 09 10
2365719	2014 09 03	2368800	2014 09 17
2365721	2014 09 10	2368810	2014 09 17
2365752	2014 09 24	2368864	2014 09 03
2365766	2014 09 03	2368875	2014 09 03
2365785	2014 09 03	2368963	2014 09 10
2365842	2014 09 17	2368975	2014 09 17
2366180	2014 09 03	2369056	2014 09 03
2366364	2014 09 10	2369100	2014 09 17
2366561	2014 09 03	2369180	2014 09 17
2366609	2014 09 03	2369309	2014 09 10
2366617	2014 09 03	2370144	2014 09 24
2366886	2014 09 17	2370434	2014 09 17
2366931	2014 09 17	2370494	2014 09 10
2367288	2014 09 03	2370952	2014 09 24

(11) EPO paskelbimo numeris	Pripažinimo negaliojančiu data	(11) EPO paskelbimo numeris	Pripažinimo negaliojančiu data
2371487	2014 09 17	2375370	2014 09 24
2371843	2014 09 17	2375447	2014 09 17
2372226	2014 09 10	2375464	2014 09 10
2372960	2014 09 10	2375941	2014 09 24
2373192	2014 09 03	2376113	2014 09 24
2373408	2014 09 17	2376293	2014 09 03
2373496	2014 09 17	2376426	2014 09 24
2373577	2014 09 10	2376505	2014 09 24
2373619	2014 09 10	2376543	2014 09 17
2373662	2014 09 24	2376565	2014 09 10
2373671	2014 09 10	2377313	2014 09 17
2373838	2014 09 03	2377950	2014 09 17
2373918	2014 09 17	2378051	2014 09 03
2374119	2014 09 10	2378434	2014 09 03
2374498	2014 09 17	2379160	2014 09 10
2374580	2014 09 10	2379195	2014 09 03
2374590	2014 09 10	2379626	2014 09 03
2374724	2014 09 17	2379908	2014 09 10
2374782	2014 09 17	2380228	2014 09 10
2374841	2014 09 03	2380287	2014 09 24
2375149	2014 09 10	2380322	2014 09 03

(11) EPO paskelbimo numeris	Pripažinimo negaliojančiu data	(11) EPO paskelbimo numeris	Pripažinimo negaliojančiu data
2380833	2014 09 24	2386905	2014 09 24
2380835	2014 09 03	2387114	2014 09 24
2381840	2014 09 17	2387334	2014 09 24
2382136	2014 09 24	2387369	2014 09 03
2382938	2014 09 24	2387723	2014 09 17
2383511	2014 09 17	2388095	2014 09 03
2383603	2014 09 03	2388196	2014 09 24
2384029	2014 09 10	2388217	2014 09 17
2384070	2014 09 03	2388952	2014 09 10
2384794	2014 09 10	2389230	2014 09 17
2385012	2014 09 03	2389321	2014 09 03
2385030	2014 09 10	2389398	2014 09 03
2385632	2014 09 24	2389645	2014 09 03
2385899	2014 09 10	2390071	2014 09 03
2385902	2014 09 17	2390141	2014 09 24
2386150	2014 09 17	2390168	2014 09 03
2386179	2014 09 17	2390210	2014 09 17
2386201	2014 09 10	2390260	2014 09 17
2386351	2014 09 03	2390304	2014 09 24
2386746	2014 09 03	2390392	2014 09 17
2386886	2014 09 03	2390447	2014 09 10

(11) EPO paskelbimo numeris	Pripažinimo negaliojančiu data	(11) EPO paskelbimo numeris	Pripažinimo negaliojančiu data
2390965	2014 09 24	2393939	2014 09 17
2391067	2014 09 10	2394157	2014 09 17
2391089	2014 09 24	2394861	2014 09 24
2391345	2014 09 03	2395059	2014 09 10
2391481	2014 09 24	2395100	2014 09 17
2391530	2014 09 10	2395142	2014 09 10
2391660	2014 09 03	2395176	2014 09 03
2391839	2014 09 10	2395616	2014 09 17
2391893	2014 09 03	2396061	2014 09 03
2391967	2014 09 03	2396228	2014 09 03
2392563	2014 09 17	2396248	2014 09 24
2392642	2014 09 10	2396264	2014 09 03
2392691	2014 09 03	2396342	2014 09 17
2393140	2014 09 03	2396473	2014 09 10
2393196	2014 09 24	2396617	2014 09 03
2393279	2014 09 17	2396950	2014 09 17
2393281	2014 09 10	2397139	2014 09 17
2393715	2014 09 24	2397265	2014 09 24
2393728	2014 09 17	2397268	2014 09 24
2393773	2014 09 17	2397269	2014 09 24
2393887	2014 09 03	2397306	2014 09 24

(11) EPO paskelbimo numeris	Pripažinimo negaliojančiu data	(11) EPO paskelbimo numeris	Pripažinimo negaliojančiu data
2397647	2014 09 03	2403188	2014 09 03
2397709	2014 09 10	2403443	2014 09 03
2398066	2014 09 24	2403456	2014 09 24
2398225	2014 09 03	2403753	2014 09 17
2398324	2014 09 03	2403884	2014 09 10
2398339	2014 09 03	2403915	2014 09 03
2398430	2014 09 24	2404054	2014 09 03
2398570	2014 09 03	2404066	2014 09 10
2398665	2014 09 10	2404358	2014 09 24
2399201	2014 09 03	2404628	2014 09 24
2399383	2014 09 17	2404671	2014 09 10
2400251	2014 09 24	2404900	2014 09 24
2400615	2014 09 24	2405002	2014 09 24
2400782	2014 09 03	2405038	2014 09 03
2400987	2014 09 03	2405090	2014 09 17
2401122	2014 09 17	2405205	2014 09 10
2401240	2014 09 03	2405445	2014 09 03
2401241	2014 09 17	2405634	2014 09 03
2401325	2014 09 24	2406122	2014 09 17
2401658	2014 09 17	2406681	2014 09 03
2402758	2014 09 10	2406810	2014 09 17

(11) EPO paskelbimo numeris	Pripažinimo negaliojančiu data	(11) EPO paskelbimo numeris	Pripažinimo negaliojančiu data
2406991	2014 09 03	2410655	2014 09 17
2406998	2014 09 17	2410672	2014 09 17
2407071	2014 09 24	2410913	2014 09 03
2407216	2014 09 24	2411205	2014 09 10
2407323	2014 09 03	2411444	2014 09 24
2407370	2014 09 24	2411536	2014 09 17
2407390	2014 09 10	2411603	2014 09 03
2407916	2014 09 10	2411631	2014 09 03
2407999	2014 09 03	2411638	2014 09 24
2408003	2014 09 24	2411654	2014 09 24
2408043	2014 09 24	2412552	2014 09 10
2408397	2014 09 24	2412604	2014 09 10
2408620	2014 09 10	2412730	2014 09 10
2408694	2014 09 24	2412751	2014 09 03
2408742	2014 09 03	2412790	2014 09 24
2409041	2014 09 03	2412821	2014 09 17
2409843	2014 09 10	2412823	2014 09 03
2410026	2014 09 03	2412955	2014 09 10
2410395	2014 09 10	2413104	2014 09 03
2410396	2014 09 10	2413203	2014 09 03
2410491	2014 09 10	2413500	2014 09 03

(11) EPO paskelbimo numeris	Pripažinimo negaliojančiu data	(11) EPO paskelbimo numeris	Pripažinimo negaliojančiu data
2413604	2014 09 10	2415954	2014 09 17
2413650	2014 09 10	2416249	2014 09 24
2413726	2014 09 03	2416375	2014 09 10
2413865	2014 09 10	2416577	2014 09 17
2413893	2014 09 10	2417298	2014 09 10
2414141	2014 09 10	2417586	2014 09 03
2414175	2014 09 03	2417957	2014 09 24
2414345	2014 09 17	2418116	2014 09 03
2414384	2014 09 10	2418262	2014 09 10
2414431	2014 09 24	2418536	2014 09 17
2414604	2014 09 10	2419026	2014 09 03
2415000	2014 09 10	2419237	2014 09 03
2415001	2014 09 03	2419291	2014 09 10
2415343	2014 09 03	2419292	2014 09 17
2415435	2014 09 24	2419465	2014 09 03
2415473	2014 09 17	2419471	2014 09 24
2415514	2014 09 10	2419649	2014 09 03
2415516	2014 09 03	2419937	2014 09 17
2415767	2014 09 03	2419945	2014 09 24
2415790	2014 09 24	2420302	2014 09 24
2415843	2014 09 10	2420318	2014 09 10

(11) EPO paskelbimo numeris	Pripažinimo negaliojančiu data	(11) EPO paskelbimo numeris	Pripažinimo negaliojančiu data
2420416	2014 09 10	2425033	2014 09 24
2420434	2014 09 17	2425220	2014 09 10
2420818	2014 09 17	2425420	2014 09 17
2421398	2014 09 24	2425427	2014 09 10
2421415	2014 09 03	2425889	2014 09 03
2421676	2014 09 10	2426036	2014 09 24
2421794	2014 09 03	2426767	2014 09 03
2422032	2014 09 17	2427306	2014 09 10
2422488	2014 09 17	2427430	2014 09 10
2422606	2014 09 10	2427584	2014 09 03
2422749	2014 09 24	2428423	2014 09 24
2422951	2014 09 24	2428451	2014 09 10
2423046	2014 09 17	2428533	2014 09 10
2423130	2014 09 17	2429118	2014 09 10
2423141	2014 09 17	2429160	2014 09 10
2423259	2014 09 03	2429631	2014 09 10
2423319	2014 09 10	2429799	2014 09 24
2423848	2014 09 17	2429812	2014 09 24
2424068	2014 09 03	2429827	2014 09 03
2424155	2014 09 03	2429991	2014 09 10
2424532	2014 09 24	2430059	2014 09 17

(11) EPO paskelbimo numeris	Pripažinimo negaliojančiu data	(11) EPO paskelbimo numeris	Pripažinimo negaliojančiu data
2430098	2014 09 03	2435252	2014 09 17
2430263	2014 09 17	2435327	2014 09 17
2430508	2014 09 17	2435483	2014 09 17
2430648	2014 09 17	2436278	2014 09 24
2430973	2014 09 17	2436386	2014 09 24
2431013	2014 09 03	2436424	2014 09 24
2431183	2014 09 10	2436536	2014 09 10
2431299	2014 09 24	2436638	2014 09 17
2431615	2014 09 10	2436798	2014 09 17
2431989	2014 09 24	2437777	2014 09 17
2432192	2014 09 10	2437953	2014 09 10
2432323	2014 09 24	2438191	2014 09 10
2432329	2014 09 10	2438708	2014 09 03
2432360	2014 09 24	2438917	2014 09 03
2432799	2014 09 10	2439084	2014 09 03
2432956	2014 09 17	2439119	2014 09 03
2433003	2014 09 03	2439381	2014 09 10
2433072	2014 09 10	2439480	2014 09 24
2433198	2014 09 03	2439746	2014 09 17
2434942	2014 09 03	2439819	2014 09 17
2435136	2014 09 10	2439962	2014 09 24

(11) EPO paskelbimo numeris	Pripažinimo negaliojančiu data	(11) EPO paskelbimo numeris	Pripažinimo negaliojančiu data
2439963	2014 09 03	2444323	2014 09 17
2439999	2014 09 24	2444401	2014 09 03
2440355	2014 09 03	2444434	2014 09 10
2440722	2014 09 24	2445050	2014 09 10
2440728	2014 09 10	2445280	2014 09 24
2440920	2014 09 10	2445281	2014 09 24
2441427	2014 09 03	2445601	2014 09 03
2441428	2014 09 24	2445751	2014 09 03
2441684	2014 09 24	2445859	2014 09 24
2441978	2014 09 10	2446092	2014 09 24
2442648	2014 09 03	2446262	2014 09 10
2442801	2014 09 03	2446821	2014 09 10
2442945	2014 09 24	2446958	2014 09 03
2442947	2014 09 03	2447031	2014 09 17
2443053	2014 09 03	2447075	2014 09 10
2443343	2014 09 03	2447323	2014 09 17
2443380	2014 09 10	2447334	2014 09 17
2443632	2014 09 03	2448032	2014 09 17
2443634	2014 09 17	2448465	2014 09 10
2443956	2014 09 17	2448894	2014 09 10
2444182	2014 09 10	2448916	2014 09 03

(11) EPO paskelbimo numeris	Pripažinimo negaliojančiu data	(11) EPO paskelbimo numeris	Pripažinimo negaliojančiu data
2448942	2014 09 24	2452009	2014 09 10
2448983	2014 09 17	2452541	2014 09 17
2449195	2014 09 10	2452905	2014 09 24
2449538	2014 09 24	2452944	2014 09 10
2449733	2014 09 24	2453129	2014 09 17
2449869	2014 09 03	2453295	2014 09 10
2449899	2014 09 03	2453805	2014 09 10
2449953	2014 09 03	2453901	2014 09 10
2450154	2014 09 17	2454016	2014 09 17
2450190	2014 09 10	2454039	2014 09 03
2450242	2014 09 17	2454040	2014 09 03
2450448	2014 09 17	2454065	2014 09 10
2450862	2014 09 10	2454098	2014 09 24
2451251	2014 09 17	2454099	2014 09 10
2451265	2014 09 10	2454164	2014 09 03
2451314	2014 09 17	2454245	2014 09 10
2451324	2014 09 10	2454268	2014 09 10
2451549	2014 09 03	2454630	2014 09 17
2451658	2014 09 10	2454662	2014 09 17
2451779	2014 09 03	2454911	2014 09 10
2451871	2014 09 03	2454950	2014 09 03

(11) EPO paskelbimo numeris	Pripažinimo negaliojančiu data	(11) EPO paskelbimo numeris	Pripažinimo negaliojančiu data
2454964	2014 09 24	2457540	2014 09 03
2455329	2014 09 24	2458069	2014 09 10
2455330	2014 09 24	2458230	2014 09 17
2455369	2014 09 03	2458960	2014 09 03
2455556	2014 09 10	2459109	2014 09 10
2455697	2014 09 10	2459122	2014 09 10
2455888	2014 09 24	2459160	2014 09 03
2456052	2014 09 24	2459230	2014 09 03
2456078	2014 09 17	2459283	2014 09 10
2456083	2014 09 17	2459327	2014 09 10
2456338	2014 09 10	2459393	2014 09 03
2456357	2014 09 10	2459429	2014 09 03
2456367	2014 09 17	2459496	2014 09 10
2456671	2014 09 03	2459709	2014 09 03
2456686	2014 09 24	2459755	2014 09 03
2456707	2014 09 03	2459815	2014 09 24
2456799	2014 09 10	2459992	2014 09 17
2456889	2014 09 03	2460003	2014 09 17
2456936	2014 09 24	2460004	2014 09 03
2457401	2014 09 10	2460168	2014 09 10
2457481	2014 09 03	2460275	2014 09 10

(11) EPO paskelbimo numeris	Pripažinimo negaliojančiu data	(11) EPO paskelbimo numeris	Pripažinimo negaliojančiu data
2460751	2014 09 24	2463330	2014 09 10
2460770	2014 09 17	2463545	2014 09 17
2460802	2014 09 03	2464066	2014 09 17
2461520	2014 09 24	2464555	2014 09 10
2461662	2014 09 03	2464867	2014 09 03
2461932	2014 09 17	2464879	2014 09 10
2461940	2014 09 10	2464897	2014 09 10
2462116	2014 09 17	2464990	2014 09 03
2462138	2014 09 24	2465730	2014 09 03
2462239	2014 09 17	2465752	2014 09 10
2462485	2014 09 24	2465987	2014 09 24
2462710	2014 09 10	2466112	2014 09 03
2462766	2014 09 17	2466196	2014 09 03
2462900	2014 09 24	2466572	2014 09 17
2462909	2014 09 03	2466682	2014 09 17
2462951	2014 09 03	2466725	2014 09 03
2462967	2014 09 03	2466819	2014 09 24
2462996	2014 09 24	2466825	2014 09 17
2462999	2014 09 24	2466859	2014 09 17
2463104	2014 09 24	2467020	2014 09 24
2463288	2014 09 10	2467031	2014 09 24

(11) EPO paskelbimo numeris	Pripažinimo negaliojančiu data	(11) EPO paskelbimo numeris	Pripažinimo negaliojančiu data
2467195	2014 09 24	2470323	2014 09 24
2467263	2014 09 03	2470574	2014 09 17
2467283	2014 09 10	2470696	2014 09 17
2467325	2014 09 10	2470980	2014 09 24
2467411	2014 09 17	2471369	2014 09 03
2467615	2014 09 24	2471711	2014 09 17
2467617	2014 09 24	2471789	2014 09 17
2467702	2014 09 17	2471966	2014 09 03
2467935	2014 09 17	2471969	2014 09 03
2468367	2014 09 17	2472075	2014 09 17
2468646	2014 09 17	2472181	2014 09 10
2468664	2014 09 03	2472279	2014 09 03
2468747	2014 09 03	2472652	2014 09 10
2468766	2014 09 17	2472786	2014 09 03
2468783	2014 09 24	2472827	2014 09 10
2468861	2014 09 10	2473105	2014 09 10
2468895	2014 09 24	2473121	2014 09 17
2469050	2014 09 24	2474311	2014 09 03
2469602	2014 09 24	2474467	2014 09 03
2469821	2014 09 10	2474516	2014 09 17
2469999	2014 09 03	2474528	2014 09 24

(11) EPO paskelbimo numeris	Pripažinimo negaliojančiu data	(11) EPO paskelbimo numeris	Pripažinimo negaliojančiu data
2474530	2014 09 03	2479686	2014 09 17
2474702	2014 09 10	2479950	2014 09 10
2474830	2014 09 24	2480336	2014 09 17
2474940	2014 09 10	2480406	2014 09 10
2474968	2014 09 03	2480598	2014 09 03
2475920	2014 09 17	2480601	2014 09 03
2476747	2014 09 03	2480629	2014 09 10
2476798	2014 09 17	2480801	2014 09 10
2477402	2014 09 24	2480803	2014 09 24
2477785	2014 09 03	2481536	2014 09 17
2477854	2014 09 10	2481587	2014 09 17
2478293	2014 09 24	2481650	2014 09 24
2478581	2014 09 03	2482270	2014 09 17
2478583	2014 09 17	2482868	2014 09 03
2478879	2014 09 10	2483051	2014 09 24
2478920	2014 09 03	2483136	2014 09 03
2479067	2014 09 17	2483240	2014 09 03
2479084	2014 09 17	2483464	2014 09 10
2479176	2014 09 17	2483910	2014 09 10
2479502	2014 09 24	2484412	2014 09 10
2479580	2014 09 10	2484578	2014 09 03

(11) EPO paskelbimo numeris	Pripažinimo negaliojančiu data	(11) EPO paskelbimo numeris	Pripažinimo negaliojančiu data
2484807	2014 09 17	2488731	2014 09 03
2484860	2014 09 17	2489463	2014 09 17
2484925	2014 09 10	2489744	2014 09 03
2485018	2014 09 24	2489862	2014 09 24
2485103	2014 09 24	2490124	2014 09 03
2485274	2014 09 17	2490232	2014 09 17
2485438	2014 09 03	2490295	2014 09 17
2485772	2014 09 17	2490643	2014 09 24
2486192	2014 09 03	2490764	2014 09 10
2486844	2014 09 10	2491906	2014 09 03
2486850	2014 09 17	2491968	2014 09 17
2487042	2014 09 03	2492037	2014 09 10
2487050	2014 09 10	2492102	2014 09 17
2487064	2014 09 17	2492115	2014 09 03
2487123	2014 09 03	2492178	2014 09 17
2487379	2014 09 17	2492291	2014 09 17
2487705	2014 09 03	2492460	2014 09 24
2487717	2014 09 17	2492714	2014 09 24
2487995	2014 09 03	2492966	2014 09 03
2488119	2014 09 17	2493255	2014 09 24
2488707	2014 09 24	2493701	2014 09 10

(11) EPO paskelbimo numeris	Pripažinimo negaliojančiu data	(11) EPO paskelbimo numeris	Pripažinimo negaliojančiu data
2493742	2014 09 03	2496653	2014 09 10
2493838	2014 09 03	2496991	2014 09 24
2493871	2014 09 03	2497653	2014 09 03
2493877	2014 09 17	2497654	2014 09 03
2494233	2014 09 10	2497788	2014 09 24
2494252	2014 09 03	2497851	2014 09 03
2494299	2014 09 24	2498151	2014 09 24
2494875	2014 09 24	2498262	2014 09 10
2495086	2014 09 10	2498274	2014 09 17
2495090	2014 09 10	2498429	2014 09 03
2495150	2014 09 17	2498431	2014 09 17
2495203	2014 09 03	2498944	2014 09 10
2495288	2014 09 03	2499037	2014 09 03
2495486	2014 09 24	2499381	2014 09 10
2495492	2014 09 10	2499407	2014 09 10
2495918	2014 09 03	2499412	2014 09 24
2495926	2014 09 10	2499646	2014 09 17
2496068	2014 09 17	2499789	2014 09 03
2496505	2014 09 17	2500020	2014 09 10
2496539	2014 09 03	2500103	2014 09 24
2496624	2014 09 17	2500174	2014 09 17

(11) EPO paskelbimo numeris	Pripažinimo negaliojančiu data	(11) EPO paskelbimo numeris	Pripažinimo negaliojančiu data
2500306	2014 09 17	2503741	2014 09 17
2500382	2014 09 10	2504392	2014 09 17
2500892	2014 09 17	2504651	2014 09 10
2501007	2014 09 03	2504879	2014 09 10
2501233	2014 09 24	2505255	2014 09 03
2501355	2014 09 24	2505371	2014 09 17
2501692	2014 09 03	2505413	2014 09 17
2501693	2014 09 17	2505465	2014 09 03
2501905	2014 09 17	2505467	2014 09 03
2502263	2014 09 03	2506071	2014 09 03
2502329	2014 09 10	2506540	2014 09 17
2502470	2014 09 17	2506732	2014 09 03
2502606	2014 09 17	2507063	2014 09 10
2502756	2014 09 03	2507488	2014 09 24
2502805	2014 09 24	2507646	2014 09 10
2502867	2014 09 17	2508122	2014 09 10
2503043	2014 09 10	2508199	2014 09 17
2503046	2014 09 10	2508271	2014 09 03
2503127	2014 09 24	2508275	2014 09 10
2503415	2014 09 17	2508330	2014 09 24
2503530	2014 09 03	2508345	2014 09 24

(11) EPO paskelbimo numeris	Pripažinimo negaliojančiu data	(11) EPO paskelbimo numeris	Pripažinimo negaliojančiu data
2508371	2014 09 03	2510909	2014 09 24
2508463	2014 09 24	2511067	2014 09 10
2508662	2014 09 10	2511159	2014 09 24
2508781	2014 09 17	2511176	2014 09 17
2509283	2014 09 10	2511332	2014 09 17
2509337	2014 09 24	2511453	2014 09 17
2509571	2014 09 24	2512025	2014 09 10
2509578	2014 09 03	2512204	2014 09 17
2509579	2014 09 03	2512585	2014 09 10
2509643	2014 09 10	2512744	2014 09 10
2509691	2014 09 17	2512851	2014 09 03
2509746	2014 09 24	2512934	2014 09 24
2509755	2014 09 17	2513151	2014 09 10
2509774	2014 09 24	2513366	2014 09 24
2509804	2014 09 17	2513376	2014 09 24
2509924	2014 09 24	2514125	2014 09 10
2509983	2014 09 17	2514174	2014 09 03
2510123	2014 09 24	2514425	2014 09 17
2510585	2014 09 03	2514430	2014 09 10
2510614	2014 09 03	2514452	2014 09 03
2510864	2014 09 03	2514669	2014 09 10

(11) EPO paskelbimo numeris	Pripažinimo negaliojančiu data	(11) EPO paskelbimo numeris	Pripažinimo negaliojančiu data
2515023	2014 09 10	2519794	2014 09 10
2515071	2014 09 17	2520023	2014 09 03
2515320	2014 09 03	2520030	2014 09 24
2515581	2014 09 03	2520182	2014 09 24
2515715	2014 09 24	2520333	2014 09 03
2516144	2014 09 10	2520732	2014 09 03
2516199	2014 09 17	2521366	2014 09 17
2516263	2014 09 10	2521566	2014 09 03
2516505	2014 09 17	2521664	2014 09 17
2516650	2014 09 17	2521836	2014 09 03
2516913	2014 09 17	2522601	2014 09 24
2516962	2014 09 10	2522835	2014 09 17
2517174	2014 09 24	2522843	2014 09 03
2517580	2014 09 10	2523056	2014 09 17
2517596	2014 09 03	2523140	2014 09 24
2518696	2014 09 10	2523189	2014 09 03
2518773	2014 09 10	2523316	2014 09 03
2519412	2014 09 17	2523791	2014 09 24
2519456	2014 09 24	2523867	2014 09 17
2519463	2014 09 24	2523968	2014 09 10
2519522	2014 09 24	2524379	2014 09 03

(11) EPO paskelbimo numeris	Pripažinimo negaliojančiu data	(11) EPO paskelbimo numeris	Pripažinimo negaliojančiu data
2524487	2014 09 17	2527782	2014 09 24
2524692	2014 09 10	2528184	2014 09 10
2524730	2014 09 17	2528255	2014 09 10
2524840	2014 09 24	2528293	2014 09 10
2525378	2014 09 17	2528391	2014 09 17
2525474	2014 09 03	2528606	2014 09 24
2525620	2014 09 10	2528736	2014 09 17
2525761	2014 09 03	2528763	2014 09 03
2525799	2014 09 03	2528918	2014 09 10
2526282	2014 09 03	2529089	2014 09 03
2526833	2014 09 03	2529106	2014 09 03
2526982	2014 09 17	2529130	2014 09 17
2527162	2014 09 03	2529391	2014 09 10
2527175	2014 09 10	2529481	2014 09 03
2527223	2014 09 17	2529525	2014 09 17
2527229	2014 09 10	2529958	2014 09 10
2527262	2014 09 24	2529963	2014 09 17
2527407	2014 09 17	2530107	2014 09 10
2527565	2014 09 03	2530147	2014 09 10
2527704	2014 09 03	2530311	2014 09 03
2527706	2014 09 10	2530507	2014 09 10

(11) EPO paskelbimo numeris	Pripažinimo negaliojančiu data	(11) EPO paskelbimo numeris	Pripažinimo negaliojančiu data
2530840	2014 09 03	2533518	2014 09 10
2530882	2014 09 10	2533782	2014 09 24
2530974	2014 09 10	2533986	2014 09 03
2531120	2014 09 10	2533992	2014 09 24
2531139	2014 09 03	2534116	2014 09 24
2531256	2014 09 17	2534144	2014 09 03
2531318	2014 09 24	2534194	2014 09 24
2531397	2014 09 17	2534328	2014 09 03
2531432	2014 09 03	2534394	2014 09 10
2531446	2014 09 03	2534426	2014 09 10
2531647	2014 09 03	2534977	2014 09 17
2532070	2014 09 03	2535242	2014 09 17
2532542	2014 09 24	2535317	2014 09 24
2532564	2014 09 24	2535392	2014 09 03
2532660	2014 09 10	2535555	2014 09 17
2532671	2014 09 17	2535746	2014 09 10
2532779	2014 09 24	2535904	2014 09 03
2532813	2014 09 10	2535983	2014 09 10
2532840	2014 09 10	2536449	2014 09 24
2533252	2014 09 17	2536490	2014 09 10
2533413	2014 09 17	2536583	2014 09 24

(11) EPO paskelbimo numeris	Pripažinimo negaliojančiu data	(11) EPO paskelbimo numeris	Pripažinimo negaliojančiu data
2536595	2014 09 10	2541191	2014 09 17
2536775	2014 09 03	2541315	2014 09 24
2536877	2014 09 17	2541569	2014 09 10
2537425	2014 09 03	2541687	2014 09 03
2537450	2014 09 10	2541810	2014 09 24
2537716	2014 09 17	2542107	2014 09 17
2537973	2014 09 17	2542128	2014 09 10
2537974	2014 09 17	2542420	2014 09 24
2538284	2014 09 24	2542424	2014 09 24
2538477	2014 09 03	2542451	2014 09 03
2538987	2014 09 24	2542531	2014 09 17
2539203	2014 09 03	2542533	2014 09 10
2539487	2014 09 17	2543092	2014 09 24
2540041	2014 09 03	2543158	2014 09 17
2540131	2014 09 03	2543216	2014 09 24
2540538	2014 09 17	2543276	2014 09 10
2540560	2014 09 10	2543287	2014 09 10
2540740	2014 09 10	2543298	2014 09 10
2540755	2014 09 24	2543334	2014 09 24
2540900	2014 09 10	2543533	2014 09 10
2541112	2014 09 03	2543549	2014 09 03

(11) EPO paskelbimo numeris	Pripažinimo negaliojančiu data	(11) EPO paskelbimo numeris	Pripažinimo negaliojančiu data
2543558	2014 09 03	2545823	2014 09 03
2543559	2014 09 03	2545830	2014 09 17
2543572	2014 09 17	2545912	2014 09 03
2543599	2014 09 03	2546066	2014 09 10
2543615	2014 09 17	2546068	2014 09 10
2543922	2014 09 17	2546138	2014 09 24
2543980	2014 09 10	2546392	2014 09 03
2544024	2014 09 03	2546429	2014 09 24
2544044	2014 09 17	2546654	2014 09 10
2544213	2014 09 17	2546802	2014 09 03
2544330	2014 09 10	2546848	2014 09 03
2544485	2014 09 10	2547307	2014 09 03
2544840	2014 09 10	2547611	2014 09 03
2544858	2014 09 24	2547652	2014 09 03
2544873	2014 09 10	2547895	2014 09 10
2544926	2014 09 10	2548731	2014 09 03
2544941	2014 09 10	2548791	2014 09 03
2544955	2014 09 24	2548850	2014 09 03
2544974	2014 09 17	2548995	2014 09 24
2545202	2014 09 03	2549124	2014 09 03
2545595	2014 09 03	2549311	2014 09 03

(11) EPO paskelbimo numeris	Pripažinimo negaliojančiu data	(11) EPO paskelbimo numeris	Pripažinimo negaliojančiu data
2549355	2014 09 03	2552342	2014 09 17
2549519	2014 09 17	2552469	2014 09 03
2549880	2014 09 10	2552534	2014 09 24
2549897	2014 09 10	2552577	2014 09 03
2550303	2014 09 24	2552674	2014 09 10
2550309	2014 09 24	2552751	2014 09 17
2550416	2014 09 24	2552783	2014 09 24
2550549	2014 09 10	2552919	2014 09 24
2550673	2014 09 17	2553267	2014 09 24
2551060	2014 09 24	2553270	2014 09 03
2551115	2014 09 10	2553294	2014 09 17
2551129	2014 09 10	2553312	2014 09 24
2551135	2014 09 03	2553541	2014 09 03
2551171	2014 09 03	2553567	2014 09 03
2551348	2014 09 24	2553826	2014 09 03
2551629	2014 09 24	2553916	2014 09 03
2551684	2014 09 24	2553946	2014 09 10
2551698	2014 09 17	2554035	2014 09 03
2551933	2014 09 24	2554242	2014 09 17
2552029	2014 09 10	2554346	2014 09 03
2552091	2014 09 03	2554451	2014 09 10

(11) EPO paskelbimo numeris	Pripažinimo negaliojančiu data	(11) EPO paskelbimo numeris	Pripažinimo negaliojančiu data
2554630	2014 09 03	2557955	2014 09 10
2554726	2014 09 17	2558073	2014 09 10
2555424	2014 09 03	2558188	2014 09 24
2555489	2014 09 24	2558282	2014 09 03
2555526	2014 09 03	2558287	2014 09 03
2555628	2014 09 17	2558367	2014 09 10
2555859	2014 09 10	2558400	2014 09 17
2556025	2014 09 03	2558771	2014 09 17
2556028	2014 09 24	2558795	2014 09 24
2556078	2014 09 24	2558806	2014 09 17
2556096	2014 09 17	2558944	2014 09 17
2556272	2014 09 24	2558949	2014 09 17
2556587	2014 09 03	2559182	2014 09 24
2556591	2014 09 17	2559265	2014 09 17
2556614	2014 09 24	2559302	2014 09 03
2557045	2014 09 17	2559392	2014 09 24
2557054	2014 09 10	2559427	2014 09 24
2557127	2014 09 17	2559527	2014 09 24
2557411	2014 09 17	2559571	2014 09 03
2557772	2014 09 24	2559598	2014 09 24
2557954	2014 09 10	2559796	2014 09 10

(11) EPO paskelbimo numeris	Pripažinimo negaliojančiu data	(11) EPO paskelbimo numeris	Pripažinimo negaliojančiu data
2559966	2014 09 17	2564342	2014 09 03
2560495	2014 09 10	2564628	2014 09 03
2560612	2014 09 03	2564682	2014 09 24
2560671	2014 09 24	2564946	2014 09 24
2560831	2014 09 24	2565187	2014 09 17
2560905	2014 09 03	2565198	2014 09 10
2561511	2014 09 03	2565251	2014 09 17
2561515	2014 09 10	2565356	2014 09 24
2561623	2014 09 03	2565371	2014 09 10
2562054	2014 09 10	2565433	2014 09 24
2562107	2014 09 10	2565492	2014 09 24
2562160	2014 09 10	2565540	2014 09 10
2562778	2014 09 10	2565699	2014 09 10
2563491	2014 09 17	2565819	2014 09 24
2563605	2014 09 10	2565863	2014 09 10
2563678	2014 09 17	2566069	2014 09 24
2563801	2014 09 24	2566331	2014 09 03
2563830	2014 09 03	2566451	2014 09 10
2563975	2014 09 03	2566718	2014 09 03
2564038	2014 09 17	2566753	2014 09 03
2564085	2014 09 17	2566860	2014 09 10

(11) EPO paskelbimo numeris	Pripažinimo negaliojančiu data	(11) EPO paskelbimo numeris	Pripažinimo negaliojančiu data
2566864	2014 09 03	2570237	2014 09 24
2567010	2014 09 24	2570265	2014 09 03
2567075	2014 09 10	2570484	2014 09 10
2567095	2014 09 24	2570574	2014 09 17
2567525	2014 09 17	2570582	2014 09 24
2567653	2014 09 03	2570801	2014 09 03
2567802	2014 09 03	2570868	2014 09 03
2567820	2014 09 10	2571017	2014 09 17
2568093	2014 09 10	2571028	2014 09 17
2568131	2014 09 24	2571378	2014 09 17
2568249	2014 09 17	2571640	2014 09 03
2568559	2014 09 10	2571744	2014 09 03
2569044	2014 09 24	2571766	2014 09 10
2569110	2014 09 03	2571797	2014 09 03
2569176	2014 09 03	2571916	2014 09 17
2569182	2014 09 24	2572058	2014 09 03
2569207	2014 09 24	2572167	2014 09 03
2569212	2014 09 03	2572244	2014 09 17
2569974	2014 09 24	2572415	2014 09 03
2570028	2014 09 24	2572457	2014 09 17
2570060	2014 09 10	2572613	2014 09 17

(11) EPO paskelbimo numeris	Pripažinimo negaliojančiu data	(11) EPO paskelbimo numeris	Pripažinimo negaliojančiu data
2572755	2014 09 17	2575571	2014 09 24
2572794	2014 09 10	2576043	2014 09 17
2572824	2014 09 10	2576045	2014 09 10
2572996	2014 09 03	2576418	2014 09 10
2573126	2014 09 24	2576664	2014 09 24
2573339	2014 09 10	2576714	2014 09 24
2573355	2014 09 03	2576826	2014 09 17
2573586	2014 09 10	2576877	2014 09 10
2573886	2014 09 10	2577005	2014 09 24
2574235	2014 09 10	2577403	2014 09 17
2574273	2014 09 24	2577885	2014 09 03
2574372	2014 09 17	2578166	2014 09 17
2574507	2014 09 10	2578441	2014 09 03
2574532	2014 09 24	2578864	2014 09 24
2574571	2014 09 10	2579295	2014 09 10
2574678	2014 09 10	2579377	2014 09 03
2574742	2014 09 17	2579855	2014 09 03
2575282	2014 09 17	2580178	2014 09 03
2575342	2014 09 17	2580273	2014 09 03
2575401	2014 09 24	2580384	2014 09 10
2575421	2014 09 24	2580472	2014 09 03

(11) EPO paskelbimo numeris	Pripažinimo negaliojančiu data	(11) EPO paskelbimo numeris	Pripažinimo negaliojančiu data
2580507	2014 09 17	2583282	2014 09 17
2580549	2014 09 10	2583607	2014 09 10
2580570	2014 09 24	2583647	2014 09 17
2580588	2014 09 24	2583790	2014 09 03
2580950	2014 09 10	2584030	2014 09 10
2581159	2014 09 10	2584130	2014 09 17
2581166	2014 09 17	2584375	2014 09 24
2581275	2014 09 17	2584574	2014 09 10
2581335	2014 09 10	2584749	2014 09 10
2581411	2014 09 03	2584763	2014 09 17
2581461	2014 09 24	2584962	2014 09 10
2582280	2014 09 03	2585077	2014 09 03
2582361	2014 09 10	2585091	2014 09 10
2582408	2014 09 10	2585123	2014 09 10
2582409	2014 09 10	2585635	2014 09 17
2582502	2014 09 17	2585687	2014 09 03
2582532	2014 09 17	2585712	2014 09 17
2582553	2014 09 10	2585909	2014 09 10
2582866	2014 09 17	2586225	2014 09 24
2582874	2014 09 03	2586233	2014 09 17
2582911	2014 09 17	2586249	2014 09 17

(11) EPO paskelbimo numeris	Pripažinimo negaliojančiu data	(11) EPO paskelbimo numeris	Pripažinimo negaliojančiu data
2586508	2014 09 03	2589551	2014 09 10
2586617	2014 09 24	2589630	2014 09 24
2586618	2014 09 24	2589837	2014 09 24
2586622	2014 09 17	2590025	2014 09 17
2586820	2014 09 10	2590042	2014 09 10
2587014	2014 09 10	2590080	2014 09 03
2587015	2014 09 10	2590265	2014 09 24
2587016	2014 09 10	2590486	2014 09 03
2587118	2014 09 03	2590663	2014 09 10
2587126	2014 09 10	2590777	2014 09 17
2587576	2014 09 24	2590828	2014 09 10
2587612	2014 09 10	2590840	2014 09 10
2587667	2014 09 10	2590873	2014 09 03
2587677	2014 09 17	2590933	2014 09 03
2587777	2014 09 10	2590981	2014 09 03
2588079	2014 09 17	2591233	2014 09 24
2588283	2014 09 03	2591257	2014 09 10
2588764	2014 09 24	2591353	2014 09 10
2589189	2014 09 03	2591397	2014 09 17
2589504	2014 09 17	2591465	2014 09 10
2589527	2014 09 03	2591861	2014 09 24

(11) EPO paskelbimo numeris	Pripažinimo negaliojančiu data
2591873	2014 09 17
2592019	2014 09 10
2592022	2014 09 17
2592165	2014 09 03
2592335	2014 09 17
2592610	2014 09 10
2592809	2014 09 10
2592810	2014 09 03
2592812	2014 09 17
2592952	2014 09 03
2593050	2014 09 24
2593057	2014 09 03
2593362	2014 09 03
2593384	2014 09 17
2593423	2014 09 03
2593453	2014 09 17
2593459	2014 09 24
2593698	2014 09 17
2593741	2014 09 03
2593777	2014 09 17
2593823	2014 09 03

(11) EPO paskelbimo numeris	Pripažinimo negaliojančiu data
2593825	2014 09 03
2593943	2014 09 17
2593959	2014 09 24
2594002	2014 09 03
2594096	2014 09 03
2594137	2014 09 10
2594337	2014 09 17
2594468	2014 09 10
2594483	2014 09 24
2594506	2014 09 03
2594534	2014 09 24
2594574	2014 09 24
2594621	2014 09 03
2594687	2014 09 10
2594757	2014 09 17
2595435	2014 09 03
2595470	2014 09 10
2595477	2014 09 03
2595497	2014 09 03
2595679	2014 09 17
2595680	2014 09 24

(11) EPO paskelbimo numeris	Pripažinimo negaliojančiu data	(11) EPO paskelbimo numeris	Pripažinimo negaliojančiu data
2595736	2014 09 17	2597165	2014 09 03
2595807	2014 09 17	2597185	2014 09 10
2595872	2014 09 03	2597249	2014 09 10
2595879	2014 09 03	2597724	2014 09 03
2595895	2014 09 03	2597813	2014 09 10
2595980	2014 09 03	2597822	2014 09 03
2596001	2014 09 03	2597898	2014 09 10
2596004	2014 09 10	2597956	2014 09 10
2596287	2014 09 10	2598015	2014 09 03
2596580	2014 09 03	2598184	2014 09 10
2596595	2014 09 10	2598288	2014 09 17
2596738	2014 09 03	2598354	2014 09 03
2596753	2014 09 10	2598355	2014 09 03
2596906	2014 09 10	2598412	2014 09 10
2596911	2014 09 17	2598436	2014 09 24
2596977	2014 09 03	2598454	2014 09 10
2596995	2014 09 17	2598455	2014 09 10
2596996	2014 09 03	2598556	2014 09 03
2597043	2014 09 10	2598632	2014 09 17
2597060	2014 09 03	2598680	2014 09 17
2597154	2014 09 03	2598701	2014 09 24

(11) EPO paskelbimo numeris	Pripažinimo negaliojančiu data	(11) EPO paskelbimo numeris	Pripažinimo negaliojančiu data
2598764	2014 09 03	2601118	2014 09 10
2598798	2014 09 10	2601171	2014 09 03
2598813	2014 09 10	2601201	2014 09 24
2598829	2014 09 17	2601202	2014 09 03
2599135	2014 09 10	2601400	2014 09 17
2599192	2014 09 10	2601480	2014 09 10
2599520	2014 09 17	2601503	2014 09 10
2599630	2014 09 03	2601706	2014 09 10
2599694	2014 09 24	2601775	2014 09 10
2599728	2014 09 24	2601880	2014 09 03
2599829	2014 09 24	2601928	2014 09 17
2599907	2014 09 10	2602078	2014 09 03
2599994	2014 09 17	2602158	2014 09 03
2600089	2014 09 03	2602215	2014 09 03
2600195	2014 09 10	2602281	2014 09 03
2600201	2014 09 10	2602403	2014 09 24
2600364	2014 09 17	2602405	2014 09 03
2600535	2014 09 03	2602441	2014 09 03
2600550	2014 09 03	2602571	2014 09 17
2601005	2014 09 10	2602897	2014 09 17
2601102	2014 09 10	2603073	2014 09 17

(11) EPO paskelbimo numeris	Pripažinimo negaliojančiu data	(11) EPO paskelbimo numeris	Pripažinimo negaliojančiu data
2603361	2014 09 10	2606169	2014 09 10
2603481	2014 09 17	2606235	2014 09 03
2603491	2014 09 24	2606288	2014 09 10
2603615	2014 09 24	2606296	2014 09 24
2603729	2014 09 10	2606330	2014 09 24
2603882	2014 09 10	2606366	2014 09 03
2604179	2014 09 24	2606611	2014 09 03
2604264	2014 09 24	2606701	2014 09 17
2604269	2014 09 24	2606722	2014 09 24
2604271	2014 09 17	2607022	2014 09 24
2604313	2014 09 17	2607070	2014 09 03
2604486	2014 09 17	2607081	2014 09 24
2604570	2014 09 17	2607084	2014 09 24
2604632	2014 09 10	2607087	2014 09 24
2604769	2014 09 17	2607257	2014 09 03
2604897	2014 09 24	2607309	2014 09 17
2605080	2014 09 10	2607310	2014 09 17
2605083	2014 09 10	2607437	2014 09 03
2605919	2014 09 10	2607524	2014 09 10
2605922	2014 09 03	2607586	2014 09 03
2605995	2014 09 10	2607601	2014 09 03

(11) EPO paskelbimo numeris	Pripažinimo negaliojančiu data	(11) EPO paskelbimo numeris	Pripažinimo negaliojančiu data
2607630	2014 09 03	2610458	2014 09 17
2607767	2014 09 24	2610976	2014 09 10
2607969	2014 09 17	2611334	2014 09 24
2608335	2014 09 24	2611585	2014 09 24
2608676	2014 09 03	2611703	2014 09 03
2609045	2014 09 10	2611772	2014 09 24
2609069	2014 09 24	2611814	2014 09 24
2609131	2014 09 24	2612050	2014 09 10
2609134	2014 09 24	2612130	2014 09 17
2609314	2014 09 10	2612219	2014 09 17
2609413	2014 09 17	2612350	2014 09 24
2609782	2014 09 03	2612384	2014 09 10
2609852	2014 09 10	2612587	2014 09 03
2609889	2014 09 17	2612631	2014 09 24
2609893	2014 09 03	2612780	2014 09 24
2610152	2014 09 24	2613149	2014 09 17
2610171	2014 09 10	2613663	2014 09 17
2610191	2014 09 17	2613880	2014 09 17
2610207	2014 09 17	2614133	2014 09 24
2610341	2014 09 17	2614276	2014 09 10
2610384	2014 09 10	2614332	2014 09 10

(11) EPO paskelbimo numeris	Pripažinimo negaliojančiu data	(11) EPO paskelbimo numeris	Pripažinimo negaliojančiu data
2614708	2014 09 10	2617875	2014 09 17
2614841	2014 09 10	2618163	2014 09 17
2615046	2014 09 24	2618496	2014 09 24
2615238	2014 09 10	2618543	2014 09 10
2615253	2014 09 17	2618601	2014 09 24
2615503	2014 09 24	2618776	2014 09 10
2615612	2014 09 10	2618949	2014 09 17
2615613	2014 09 17	2619003	2014 09 24
2615687	2014 09 24	2619020	2014 09 03
2615950	2014 09 17	2619066	2014 09 03
2616223	2014 09 10	2619213	2014 09 03
2616244	2014 09 24	2619360	2014 09 10
2616523	2014 09 24	2620073	2014 09 10
2616888	2014 09 24	2620074	2014 09 03
2617494	2014 09 10	2620218	2014 09 10
2617563	2014 09 10	2620252	2014 09 17
2617632	2014 09 24	2620253	2014 09 03
2617725	2014 09 03	2620292	2014 09 17
2617788	2014 09 03	2620329	2014 09 10
2617828	2014 09 24	2620376	2014 09 24
2617845	2014 09 03	2620404	2014 09 10

(11) EPO paskelbimo numeris	Pripažinimo negaliojančiu data	(11) EPO paskelbimo numeris	Pripažinimo negaliojančiu data
2620411	2014 09 17	2622801	2014 09 03
2620465	2014 09 10	2623129	2014 09 17
2620466	2014 09 10	2623276	2014 09 24
2620606	2014 09 03	2623616	2014 09 10
2620673	2014 09 03	2623786	2014 09 03
2620686	2014 09 17	2624009	2014 09 03
2620755	2014 09 17	2624090	2014 09 03
2621225	2014 09 24	2624231	2014 09 24
2621239	2014 09 24	2624251	2014 09 10
2621832	2014 09 17	2624416	2014 09 17
2621962	2014 09 10	2624447	2014 09 24
2621993	2014 09 03	2624597	2014 09 10
2622171	2014 09 17	2624619	2014 09 24
2622172	2014 09 17	2624933	2014 09 03
2622263	2014 09 03	2625024	2014 09 17
2622314	2014 09 03	2625047	2014 09 10
2622402	2014 09 17	2625106	2014 09 10
2622634	2014 09 03	2625107	2014 09 03
2622679	2014 09 24	2625166	2014 09 24
2622724	2014 09 10	2625354	2014 09 10
2622742	2014 09 03	2625475	2014 09 10

(11) EPO paskelbimo numeris	Pripažinimo negaliojančiu data	(11) EPO paskelbimo numeris	Pripažinimo negaliojančiu data
2625506	2014 09 17	2628120	2014 09 17
2625599	2014 09 03	2628271	2014 09 10
2625822	2014 09 03	2628377	2014 09 17
2625837	2014 09 17	2628498	2014 09 24
2626112	2014 09 24	2628668	2014 09 10
2626248	2014 09 03	2628723	2014 09 10
2626299	2014 09 17	2628738	2014 09 03
2626313	2014 09 17	2628783	2014 09 03
2626465	2014 09 03	2628824	2014 09 17
2626482	2014 09 17	2628838	2014 09 03
2626526	2014 09 10	2628888	2014 09 24
2626674	2014 09 03	2628941	2014 09 03
2626787	2014 09 03	2629061	2014 09 17
2626855	2014 09 10	2629071	2014 09 10
2626863	2014 09 10	2629202	2014 09 24
2627105	2014 09 10	2629342	2014 09 17
2627252	2014 09 10	2629351	2014 09 17
2627281	2014 09 03	2629491	2014 09 17
2627547	2014 09 17	2629614	2014 09 17
2627574	2014 09 03	2629641	2014 09 17
2627826	2014 09 03	2629861	2014 09 03

(11) EPO paskelbimo numeris	Pripažinimo negaliojančiu data	(11) EPO paskelbimo numeris	Pripažinimo negaliojančiu data
2629868	2014 09 03	2632805	2014 09 24
2630056	2014 09 10	2632986	2014 09 17
2630062	2014 09 10	2633087	2014 09 17
2630255	2014 09 10	2633128	2014 09 24
2630377	2014 09 24	2633168	2014 09 24
2630459	2014 09 03	2633218	2014 09 17
2630711	2014 09 03	2633299	2014 09 10
2630888	2014 09 10	2633302	2014 09 10
2631123	2014 09 10	2633510	2014 09 03
2631177	2014 09 24	2633530	2014 09 10
2631186	2014 09 03	2633542	2014 09 10
2631411	2014 09 24	2633544	2014 09 03
2631730	2014 09 24	2633590	2014 09 03
2632104	2014 09 10	2633591	2014 09 03
2632258	2014 09 17	2633610	2014 09 03
2632286	2014 09 17	2633651	2014 09 03
2632443	2014 09 17	2633652	2014 09 10
2632507	2014 09 24	2633654	2014 09 03
2632546	2014 09 10	2633824	2014 09 17
2632758	2014 09 24	2633876	2014 09 24
2632765	2014 09 17	2633925	2014 09 03

(11) EPO paskelbimo numeris	Pripažinimo negaliojančiu data	(11) EPO paskelbimo numeris	Pripažinimo negaliojančiu data
2633962	2014 09 03	2635728	2014 09 03
2633988	2014 09 03	2635759	2014 09 03
2634031	2014 09 24	2635767	2014 09 03
2634040	2014 09 17	2636191	2014 09 03
2634115	2014 09 03	2636207	2014 09 17
2634198	2014 09 17	2636277	2014 09 24
2634247	2014 09 10	2636295	2014 09 10
2634520	2014 09 17	2636516	2014 09 03
2634524	2014 09 03	2636532	2014 09 24
2634882	2014 09 17	2636533	2014 09 17
2634935	2014 09 17	2636584	2014 09 10
2635034	2014 09 24	2636686	2014 09 03
2635194	2014 09 10	2637059	2014 09 17
2635333	2014 09 03	2637186	2014 09 17
2635362	2014 09 03	2637554	2014 09 17
2635493	2014 09 17	2637753	2014 09 03
2635501	2014 09 03	2637912	2014 09 03
2635511	2014 09 24	2637933	2014 09 10
2635562	2014 09 03	2637939	2014 09 24
2635574	2014 09 10	2638029	2014 09 24
2635627	2014 09 24	2638504	2014 09 03

(11) EPO paskelbimo numeris	Pripažinimo negaliojančiu data	(11) EPO paskelbimo numeris	Pripažinimo negaliojančiu data
2638630	2014 09 24	2641133	2014 09 10
2639032	2014 09 24	2641206	2014 09 24
2639163	2014 09 10	2641492	2014 09 10
2639360	2014 09 10	2641493	2014 09 10
2639426	2014 09 03	2641934	2014 09 10
2639472	2014 09 17	2641977	2014 09 03
2639871	2014 09 03	2642043	2014 09 17
2639940	2014 09 24	2643171	2014 09 17
2639969	2014 09 03	2643180	2014 09 10
2639997	2014 09 03	2643192	2014 09 10
2640156	2014 09 24	2643224	2014 09 17
2640232	2014 09 17	2643248	2014 09 24
2640249	2014 09 17	2643296	2014 09 17
2640337	2014 09 10	2643307	2014 09 17
2640477	2014 09 03	2643312	2014 09 10
2640590	2014 09 10	2643397	2014 09 10
2640626	2014 09 17	2643518	2014 09 17
2640714	2014 09 10	2643579	2014 09 10
2640761	2014 09 03	2643619	2014 09 17
2640911	2014 09 03	2643622	2014 09 10
2640916	2014 09 17	2643735	2014 09 24

(11) EPO paskelbimo numeris	Pripažinimo negaliojančiu data	(11) EPO paskelbimo numeris	Pripažinimo negaliojančiu data
2643826	2014 09 24	2646443	2014 09 24
2643981	2014 09 17	2646500	2014 09 03
2643992	2014 09 03	2646609	2014 09 17
2644005	2014 09 24	2646614	2014 09 10
2644065	2014 09 24	2646683	2014 09 10
2644082	2014 09 03	2646685	2014 09 03
2644373	2014 09 03	2646801	2014 09 03
2644428	2014 09 24	2646916	2014 09 24
2644461	2014 09 10	2647069	2014 09 10
2644727	2014 09 10	2647097	2014 09 03
2644771	2014 09 03	2647513	2014 09 10
2644938	2014 09 03	2647679	2014 09 24
2645150	2014 09 24	2647753	2014 09 03
2645301	2014 09 24	2648003	2014 09 10
2645487	2014 09 24	2648017	2014 09 24
2645850	2014 09 10	2648503	2014 09 17
2645873	2014 09 17	2648555	2014 09 24
2646209	2014 09 17	2648585	2014 09 17
2646228	2014 09 17	2648642	2014 09 10
2646229	2014 09 17	2648896	2014 09 17
2646437	2014 09 03	2648941	2014 09 10

(11) EPO paskelbimo numeris	Pripažinimo negaliojančiu data	(11) EPO paskelbimo numeris	Pripažinimo negaliojančiu data
2649209	2014 09 24	2651240	2014 09 03
2649291	2014 09 03	2651382	2014 09 24
2649313	2014 09 17	2651508	2014 09 10
2649362	2014 09 24	2651586	2014 09 24
2649468	2014 09 10	2651672	2014 09 03
2649561	2014 09 03	2651673	2014 09 03
2649687	2014 09 03	2651674	2014 09 03
2650072	2014 09 03	2651807	2014 09 17
2650079	2014 09 24	2651890	2014 09 10
2650226	2014 09 17	2652002	2014 09 03
2650236	2014 09 24	2652243	2014 09 10
2650247	2014 09 17	2652328	2014 09 17
2650327	2014 09 17	2652543	2014 09 03
2650482	2014 09 17	2652881	2014 09 24
2650655	2014 09 03	2653467	2014 09 03
2650721	2014 09 24	2653578	2014 09 17
2651036	2014 09 17	2653639	2014 09 24
2651105	2014 09 24	2653646	2014 09 17
2651158	2014 09 03	2653875	2014 09 10
2651211	2014 09 10	2653876	2014 09 03
2651235	2014 09 17	2654121	2014 09 24

(11) EPO paskelbimo numeris	Pripažinimo negaliojančiu data	(11) EPO paskelbimo numeris	Pripažinimo negaliojančiu data
2654427	2014 09 24	2659545	2014 09 24
2654501	2014 09 17	2659571	2014 09 10
2655090	2014 09 24	2659616	2014 09 24
2655148	2014 09 24	2659751	2014 09 24
2655448	2014 09 24	2660416	2014 09 17
2655463	2014 09 10	2660599	2014 09 10
2655707	2014 09 03	2660792	2014 09 03
2655914	2014 09 24	2660990	2014 09 10
2655917	2014 09 03	2661220	2014 09 17
2656091	2014 09 03	2661329	2014 09 10
2656415	2014 09 10	2661486	2014 09 24
2656424	2014 09 17	2661530	2014 09 24
2656534	2014 09 10	2662099	2014 09 10
2656540	2014 09 10	2662197	2014 09 03
2656897	2014 09 17	2662245	2014 09 17
2658165	2014 09 10	2662309	2014 09 17
2658638	2014 09 03	2662540	2014 09 17
2658929	2014 09 17	2662602	2014 09 17
2659092	2014 09 24	2663446	2014 09 17
2659125	2014 09 17	2663477	2014 09 24
2659190	2014 09 10	2663673	2014 09 24

(11) EPO paskelbimo numeris	Pripažinimo negaliojančiu data	(11) EPO paskelbimo numeris	Pripažinimo negaliojančiu data
2663721	2014 09 24	2672661	2014 09 10
2663796	2014 09 17	2673307	2014 09 17
2664929	2014 09 10	2673311	2014 09 10
2664971	2014 09 17	2673711	2014 09 24
2665222	2014 09 03	2674231	2014 09 17
2665227	2014 09 24	2674248	2014 09 17
2665257	2014 09 10	2674470	2014 09 10
2666012	2014 09 24	2674562	2014 09 24
2666148	2014 09 03	2675022	2014 09 03
2666738	2014 09 17	2676030	2014 09 24
2667208	2014 09 17	2676398	2014 09 10
2667278	2014 09 17	2676698	2014 09 03
2668038	2014 09 17	2677108	2014 09 17
2668813	2014 09 10	2677203	2014 09 10
2670210	2014 09 17	2677614	2014 09 17
2670929	2014 09 03	2677723	2014 09 24
2671025	2014 09 24	2678222	2014 09 24
2671366	2014 09 17	2678573	2014 09 03
2671745	2014 09 24	2679047	2014 09 17
2672215	2014 09 24	2679308	2014 09 10
2672289	2014 09 10	2679526	2014 09 03

(11) EPO paskelbimo numeris	Pripažinimo negaliojančiu data	(11) EPO paskelbimo numeris	Pripažinimo negaliojančiu data
2679870	2014 09 03	2687416	2014 09 03
2679952	2014 09 03	2689333	2014 09 10
2680034	2014 09 10	2689650	2014 09 10
2681043	2014 09 03	2690010	2014 09 03
2681048	2014 09 17	2690021	2014 09 24
2681054	2014 09 10	2690053	2014 09 24
2681987	2014 09 17	2691270	2014 09 24
2682421	2014 09 17	2692268	2014 09 17
2682570	2014 09 24	2692619	2014 09 17
2683068	2014 09 10	2692621	2014 09 24
2683199	2014 09 17	2693170	2014 09 24
2683250	2014 09 17	2694215	2014 09 24
2683570	2014 09 17	2694303	2014 09 17
2684803	2014 09 10	2694920	2014 09 10
2684823	2014 09 03	2695269	2014 09 24
2684940	2014 09 17	2695523	2014 09 17
2685194	2014 09 10	2695618	2014 09 24
2685658	2014 09 10	2695758	2014 09 24
2686857	2014 09 03	2695782	2014 09 10
2687301	2014 09 10	2696091	2014 09 24
2687335	2014 09 24	2696093	2014 09 17

(11) EPO paskelbimo numeris	Pripažinimo negaliojančiu data
2696136	2014 09 10
2696590	2014 09 24
2696754	2014 09 03
2697140	2014 09 17
2697867	2014 09 03
2698084	2014 09 03
2698572	2014 09 03
2701757	2014 09 03
2702374	2014 09 24
2702794	2014 09 17
2703204	2014 09 24
2703278	2014 09 10
2703435	2014 09 24
2703775	2014 09 24
2704603	2014 09 17
2705779	2014 09 03
2706378	2014 09 24
2706727	2014 09 10
2707173	2014 09 17
2708316	2014 09 10
2708485	2014 09 03

(11) EPO paskelbimo numeris	Pripažinimo negaliojančiu data
2709796	2014 09 17
2709864	2014 09 03
2711142	2014 09 17
2712347	2014 09 24
2712687	2014 09 10
2712956	2014 09 10
2713074	2014 09 24
2715271	2014 09 10
2716946	2014 09 17
2717343	2014 09 24
2721130	2014 09 03
2721976	2014 09 17
2722152	2014 09 24
2724354	2014 09 24
2734586	2014 09 17
2735013	2014 09 17

Paraiškos papildomos apsaugos liudijimui gauti, paskelbtos pagal Lietuvos Respublikos patentų įstatymo 37 straipsnį

(68) **1920764**
(21) PA 2012 017
(22) 2012 09 20
(71) Alcon Research, Ltd., 6201 South Freeway, Fort Worth Texas 76134-2099, US
(54) Fluprostenolio izopropilo esterio panaudojimas glaukomos ir akių hipertenzijos gydymui
(92) LT 02/7821/3, 2002 04 02
(93) EU/1/01/199/001 - EU/1/01/199/002, 2001 11 27
(95) Travoprostum
Prašymo pratęsti papildomos apsaugos liudijimo galiojimo terminą padavimo data
2014 11 25

---

(68) **1514548**
(21) PA 2014 029
(22) 2014 07 30
(71) Alcon Research, Ltd., 6201 South Freeway, Fort Worth, TX 76134-2099, US
(54) Topinė fluprostenolio oftalminė kompozicija skirta glaukomos ir akių hipertenzijos gydymui
(93) EU/1/01/199/001 - EU/1/01/199/002, 2001 11 29
(95) Travoprostum
Prašymo pratęsti papildomos apsaugos liudijimo galiojimo terminą padavimo data
2014 11 25

---

(68) **1334091**
(21) PA 2015 001
(22) 2015 01 19
(71) University of Pittsburgh - Of the Commonwealth System of Higher Education, 200 Gardner Steel Conference Center Thackeray & O`Hara Streets, Pittsburgh, PA 15260, US
(54) Tioflavino dariniai ir jų panaudojimas Alzhaimerio ligos diagnostikai ir terapijai
(93) EU/1/14/941, 2014 08 22
(95) Flutemetamolum (18F)

---

(68) **1692182**
(21) PA 2015 002
(22) 2015 01 20
(71) Roche Glycart AG, Wagistrasse 18, 8952 Schlieren-Zuerich, CH
(54) CD20 antikūnai su padidintu Fc receptoriaus prisirišimo gimininguмu ir efektoriaus funkcija
(93) EU/1/14/937, 2014 07 23
(95) Obinutuzumabum

---

(68) **0868125**
(21) PA 2015 003
(22) 2015 01 21
(71) VIFOR (INTERNATIONAL) AG, Rechenstrasse 37, 9001 St Gallen, CH
(54) Adsorbentas fosfato adsorbavimui iš vandeninės terpės, to adsorbento gavimas ir panaudojimas
(93) EU/1/14/943/001 - EU/1/14/943/004, 2014 08 26
(95) Policiklinės geležies (III) oksihidroksido, sacharozės ir krakmolų mišinys

---

Papildomos apsaugos liudijimo perleidimas pagal Lietuvos Respublikos patentų įstatymo 37 straipsnį

(11) **C 1047694**

(54) Bicikliniai heteroaromatiniai junginiai kaip proteinų tirozino kinazės inhibitoriai

Perėmejo pavadinimas/vardas, pavardė, adresas, valstybės kodas, sutarties data

(73) GlaxoSmithKline LLC, a Delaware limited liability company, Corporation Service Company, Suite 400, 2711 Centerville Road, Wilmington, Delaware 19808, US

2015 01 06

SISTEMINĖ EUROPOS PATENTINIŲ PARAIŠKŲ RODYKLĖ

(51)	(11)
A 61M 15/00	2839857

NUMERINĖ EUROPOS PATENTINIŲ PARAIŠKŲ RODYKLĖ

(11)	(51)
2839857	A 61M 15/00

SISTEMINĖ EUROPOS PATENTŲ RODYKLĖ

(51)	(11)
A01H 5/00	2231861
A01N 25/02	2549869
A01N 37/06	2323487
A01N 43/40	2323487
A01N 43/40	2549869
A01N 43/42	2323487
A01N 43/56	1856055
A01N 43/56	2323487
A01N 43/653	2323487
A01N 43/78	2323487
A01N 43/90	2323487
A01N 47/14	2323487
A01N 47/16	2462133
A01N 47/24	2323487
A01N 47/44	2323487
A01N 59/02	2323487
A01N 63/00	2263689
A01P 3/00	2323487
A23K 1/00	2346349
A23L 1/025	2566352
A23L 2/04	2566352
A23N 1/00	2566352
A23N 1/02	2566352
A24D 3/14	2434914
A24D 3/16	2434914

(51)	(11)
A41D 31/02	2269477
A46B 5/00	1809140
A46B 13/00	1765112
A46B 13/02	1765112
A47C 7/38	2635159
A47J 31/36	2647317
A61B 5/07	1889198
A61B 17/22	2601972
A61H 7/00	1765112
A61K 8/02	2257263
A61K 8/27	2343038
A61K 8/27	2644193
A61K 8/34	2644193
A61K 8/37	2343038
A61K 8/41	2644193
A61K 8/44	2644193
A61K 8/891	2644193
A61K 8/92	2343038
A61K 8/92	2644193
A61K 8/96	2343038
A61K 9/00	2257263
A61K 9/00	2416777
A61K 9/00	2523691
A61K 9/00	2601972
A61K 9/06	2343038

(51)	(11)
A61K 9/10	1755554
A61K 9/48	1889198
A61K 9/70	2644193
A61K 31/00	1951304
A61K 31/08	2523691
A61K 31/164	2099442
A61K 31/165	2547649
A61K 31/23	2323647
A61K 31/25	2343038
A61K 31/343	2099442
A61K 31/40	2099442
A61K 31/401	2041083
A61K 31/4025	2455376
A61K 31/415	2091920
A61K 31/415	2528902
A61K 31/4152	2276744
A61K 31/4155	2276744
A61K 31/4155	2668181
A61K 31/4178	2455376
A61K 31/4184	2443105
A61K 31/4184	2455376
A61K 31/4192	2467366
A61K 31/4196	2455376
A61K 31/42	2467366
A61K 31/422	2678015

(51)	(11)
A61K 31/426	2184279
A61K 31/427	2567958
A61K 31/4353	2443105
A61K 31/436	1856129
A61K 31/437	2344492
A61K 31/44	1696920
A61K 31/44	2307375
A61K 31/4412	2343070
A61K 31/443	2467366
A61K 31/4439	2455376
A61K 31/4439	2467366
A61K 31/444	2001849
A61K 31/4525	2099442
A61K 31/4745	2663564
A61K 31/485	2276744
A61K 31/495	2379511
A61K 31/496	2346349
A61K 31/4985	2297152
A61K 31/506	2001849
A61K 31/513	2368882
A61K 31/517	2416777
A61K 31/519	2443105
A61K 31/519	2651951
A61K 31/522	2534149
A61K 31/55	2262505
A61K 31/55	2497772
A61K 31/58	2206719
A61K 31/7048	2043661
A61K 31/7105	2101791
A61K 33/30	2257263
A61K 33/30	2343038
A61K 38/00	2081594
A61K 38/00	2398483
A61K 38/04	2350117
A61K 38/08	2172211
A61K 38/16	2172211
A61K 38/16	2197903
A61K 38/18	2525807
A61K 38/22	2112161
A61K 38/26	2490709
A61K 38/26	2525807
A61K 39/00	2172211
A61K 39/00	2391650
A61K 39/00	2471813
A61K 39/00	2476694
A61K 39/00	2532681
A61K 39/04	2457926
A61K 39/106	2081594
A61K 39/12	2263689
A61K 39/21	2668959
A61K 39/295	2263689
A61K 39/395	1951304
A61K 39/395	2330131
A61K 39/395	2391650
A61K 39/395	2532681
A61K 45/00	1877090
A61K 45/06	2099442
A61K 45/06	2276744
A61K 45/06	2678015
A61K 47/10	2601972
A61K 47/36	2601972
A61K 47/42	2360258
A61K 47/48	2112161
A61K 47/48	2293819
A61K 47/48	2318050
A61K 47/48	2360258
A61K 47/48	2523691
A61K 48/00	2532681
A61K 49/14	2360258
A61K 51/08	2360258
A61L 24/00	2601972
A61L 24/04	2601972
A61P 1/16	2467366
A61P 1/18	2184279
A61P 3/00	2344492
A61P 3/00	2525807
A61P 3/10	2112161
A61P 3/10	2379511
A61P 3/10	2467366
A61P 7/00	2184279
A61P 7/06	2184279
A61P 9/00	2041083
A61P 9/00	2344492
A61P 9/00	2416777

(51)	(11)
A61P 9/00	2528902
A61P 9/06	2323647
A61P 9/06	2567958
A61P 9/10	2567958
A61P 11/00	2343070
A61P 11/00	2344492
A61P 11/00	2528902
A61P 11/06	2534149
A61P 13/00	2344492
A61P 13/12	2528902
A61P 17/00	2344492
A61P 17/02	2101791
A61P 17/06	2532681
A61P 19/00	2344492
A61P 19/02	1951304
A61P 23/00	2523691
A61P 25/00	2001849
A61P 25/00	2297152
A61P 25/00	2344492
A61P 25/00	2360258
A61P 25/00	2443105
A61P 25/24	2547649
A61P 25/28	2528902
A61P 27/00	2344492
A61P 29/00	2307375
A61P 29/00	2344492
A61P 29/00	2528902
A61P 29/00	2534149

(51)	(11)
A61P 29/00	2668181
A61P 31/00	2534149
A61P 31/04	2678015
A61P 31/12	2043661
A61P 31/12	2368882
A61P 31/14	2455376
A61P 31/18	2532681
A61P 31/18	2668959
A61P 31/22	2343038
A61P 35/00	1856129
A61P 35/00	2091920
A61P 35/00	2099442
A61P 35/00	2172211
A61P 35/00	2206719
A61P 35/00	2330131
A61P 35/00	2344492
A61P 35/00	2467366
A61P 35/00	2476694
A61P 35/00	2497772
A61P 35/00	2532681
A61P 35/00	2534149
A61P 35/00	2651951
A61P 35/00	2663564
A61P 37/00	2528902
A61P 37/02	2532681
A61P 37/08	2534149
A61P 43/00	2184279
A61P 43/00	2532681

(51)	(11)
A61Q 19/00	2343038
A63H 3/36	2759323
A63H 27/00	2759323
A63H 27/127	2759323
B01D 21/01	2632859
B01D 21/01	2632860
B01D 21/02	2632859
B01D 21/02	2632860
B01D 21/28	2632859
B01D 21/28	2632860
B01D 69/04	2269477
B01D 69/12	2269477
B01D 69/14	2269477
B01D 71/02	2269477
B01D 71/06	2269477
B01D 71/48	2269477
B01L 3/00	1888239
B01L 7/00	1888239
B08B 9/00	1809427
B25G 1/06	1809140
B29C 35/02	2343179
B29C 53/36	2343179
B29C 53/38	2343179
B29C 65/08	2343179
B29C 65/16	2343179
B29C 73/04	2343179
B32B 5/26	2269477
B32B 7/12	2269477

(51)	(11)	(51)	(11)	(51)	(11)
B32B 27/12	2269477	C07C 231/12	2029524	C07D 277/20	2184279
B32B 27/36	2269477	C07C 231/12	2418195	C07D 277/46	2184279
B32B 27/40	2399741	C07C 231/12	2547649	C07D 295/096	2142499
B41J 2/205	2089234	C07C 231/18	2029524	C07D 295/125	2142499
B41J 2/21	2475525	C07C 233/18	2418195	C07D 295/13	2142499
B41J 3/407	2475525	C07C 233/18	2547649	C07D 311/14	1988085
B60H 1/32	2314655	C07C 311/16	2142499	C07D 401/04	2001849
B60N 2/48	2635159	C07C 311/17	2142499	C07D 401/04	2528902
B65D 5/66	2238048	C07C 311/18	2142499	C07D 401/10	2001849
B65D 5/66	2658788	C07C 401/00	2321273	C07D 401/10	2368882
B65D 85/10	2238048	C07D 207/12	2142499	C07D 401/12	2276744
B65D 85/10	2616363	C07D 207/16	2041083	C07D 401/12	2403852
B65D 85/10	2658788	C07D 213/34	2001849	C07D 401/12	2528902
B82Y 5/00	2523691	C07D 213/75	2307375	C07D 401/14	2001849
C02F 1/20	2632859	C07D 231/14	1856055	C07D 401/14	2455376
C02F 1/20	2632860	C07D 231/20	2528902	C07D 403/04	2001849
C02F 1/54	2632859	C07D 231/22	2276744	C07D 403/10	2368882
C02F 1/54	2632860	C07D 231/22	2528902	C07D 403/12	2276744
C02F 1/74	2632859	C07D 231/38	2091920	C07D 403/12	2403852
C02F 1/74	2632860	C07D 233/96	2001849	C07D 403/12	2443105
C02F 11/12	2632859	C07D 235/30	2403852	C07D 403/12	2528902
C02F 11/14	2632859	C07D 239/22	2368882	C07D 403/12	2668181
C02F 11/14	2632860	C07D 239/47	2462133	C07D 403/14	2001849
C04B 35/119	2462081	C07D 239/54	2368882	C07D 403/14	2455376
C04B 35/653	2462081	C07D 241/08	2379511	C07D 405/10	2368882
C07B 61/00	1988085	C07D 249/06	2467366	C07D 405/12	2403852
C07C 67/303	1988085	C07D 261/08	2467366	C07D 405/12	2528902
C07C 69/738	1988085	C07D 261/20	1988085	C07D 407/04	2001849

(51)	(11)	(51)	(11)	(51)	(11)
C07D 407/12	2668181	C07D 487/04	2567958	C07K 16/28	1951304
C07D 409/10	2001849	C07D 487/14	2651951	C07K 16/28	2471813
C07D 409/10	2368882	C07D 491/14	2651951	C07K 16/28	2532681
C07D 409/12	2403852	C07D 495/14	2651951	C07K 16/28	2594590
C07D 409/12	2668181	C07D 498/14	2651951	C07K 16/32	2293819
C07D 409/14	2001849	C07D 498/18	1856129	C07K 16/32	2330131
C07D 413/04	2001849	C07J 43/00	2206719	C07K 16/32	2471813
C07D 413/04	2467366	C07K 1/34	1786830	C07K 19/00	2197903
C07D 413/10	2368882	C07K 7/08	2350117	C08B 37/16	2523691
C07D 413/12	2467366	C07K 14/21	2197903	C08J 7/04	2399741
C07D 413/12	2528902	C07K 14/35	2457926	C08K 5/00	2342289
C07D 413/14	2001849	C07K 14/405	2412796	C08K 5/13	2342289
C07D 413/14	2467366	C07K 14/415	2231861	C09D 5/03	2342289
C07D 417/10	2368882	C07K 14/435	2585480	C09D 175/04	2399741
C07D 417/12	2528902	C07K 14/47	2476694	C09K 5/04	2314655
C07D 417/12	2567958	C07K 14/575	2112161	C12M 1/00	1888239
C07D 417/14	2455376	C07K 14/575	2398483	C12M 1/38	1888239
C07D 417/14	2567958	C07K 14/605	2398483	C12N 1/12	2412796
C07D 471/04	1696920	C07K 14/605	2490709	C12N 1/32	1733037
C07D 471/04	2276744	C07K 14/705	2585480	C12N 1/38	1733037
C07D 471/04	2344492	C07K 14/745	2318050	C12N 5/00	2263689
C07D 471/04	2567958	C07K 14/745	2476694	C12N 5/10	2476694
C07D 471/04	2663564	C07K 14/775	2350117	C12N 5/10	2532681
C07D 471/16	2262505	C07K 14/81	2360258	C12N 7/00	2263689
C07D 473/18	2534149	C07K 16/00	2471813	C12N 7/04	2263689
C07D 487/04	2297152	C07K 16/18	1755674	C12N 9/10	2081594
C07D 487/04	2443105	C07K 16/24	1888643	C12N 9/26	2177620
C07D 487/04	2497772	C07K 16/24	2391650	C12N 15/11	2101791

(51)	(11)
C12N 15/11	2197903
C12N 15/113	2231861
C12N 15/15	2360258
C12N 15/34	2263689
C12N 15/62	2197903
C12N 15/64	2263689
C12N 15/67	1733037
C12N 15/70	1733037
C12N 15/82	2231861
C12P 19/34	2263689
C12P 21/00	1733037
C12P 21/02	1877090
C12P 21/08	2532681
C12Q 1/68	2134876
C14B 15/00	2126143
D21H 19/82	2399741
E03D 11/08	2602391
E03D 11/13	2602391
E04D 13/035	2500488
E04D 15/04	2500488
E04H 12/04	2109704
E05F 11/06	2500488
E05F 15/12	2500488
F03B 11/00	2420668
F03B 13/00	2420668
F03B 13/06	2420668
F03B 13/10	2420668
F03B 15/04	2420668
F03B 17/06	2420668
F03D 1/00	2109704
F03D 11/04	2109704
F16L 11/08	2343179
F16L 55/162	2343179
F17C 13/00	2619498
G01N 29/11	2643685
G01N 29/27	2643685
G01N 29/32	2643685
G01N 33/15	2476694
G01N 33/46	2643685
G01N 33/50	2081594
G01N 33/50	2476694
G01N 33/53	2330131
G01N 33/53	2532681
G01N 33/566	2532681
G01N 33/574	2293819
G01N 33/577	2532681
G01N 33/68	2532681
G06K 19/077	1888239
H01S 3/02	2652844
H01S 3/04	2652844
H01S 3/042	2652844
H01S 3/06	2652844
H01S 3/08	2652844
H01S 3/0941	2652844

NUMERINĖ EUROPOS PATENTŲ RODYKLĖ

(11)	(51)
1696920	A61K 31/44
1696920	C07D 471/04
1733037	C12N 15/70
1733037	C12N 15/67
1733037	C12P 21/00
1733037	C12N 1/32
1733037	C12N 1/38
1755554	A61K 9/10
1755674	C07K 16/18
1765112	A46B 13/02
1765112	A46B 13/00
1765112	A61H 7/00
1786830	C07K 1/34
1809140	A46B 5/00
1809140	B25G 1/06
1809427	B08B 9/00
1856055	C07D 231/14
1856055	A01N 43/56
1856129	C07D 498/18
1856129	A61P 35/00
1856129	A61K 31/436
1877090	A61K 45/00
1877090	C12P 21/02
1888239	B01L 7/00
1888239	B01L 3/00
1888239	G06K 19/077
1888239	C12M 1/00
1888239	C12M 1/38
1888643	C07K 16/24
1889198	A61B 5/07
1889198	A61K 9/48
1951304	A61K 39/395
1951304	A61P 19/02
1951304	A61K 31/00
1951304	C07K 16/28
1988085	C07D 261/20
1988085	C07C 67/303
1988085	C07C 69/738
1988085	C07D 311/14
1988085	C07B 61/00
2001849	C07D 213/34
2001849	C07D 401/04
2001849	C07D 401/10
2001849	C07D 401/14
2001849	C07D 403/04
2001849	C07D 403/14
2001849	C07D 413/04
2001849	A61K 31/506
2001849	A61K 31/444
2001849	A61P 25/00
2001849	C07D 413/14
2001849	C07D 233/96
2001849	C07D 409/10
2001849	C07D 409/14
2001849	C07D 407/04
2029524	C07C 231/12
2029524	C07C 231/18
2041083	C07D 207/16
2041083	A61K 31/401
2041083	A61P 9/00
2043661	A61K 31/7048
2043661	A61P 31/12
2081594	A61K 39/106
2081594	G01N 33/50
2081594	A61K 38/00
2081594	C12N 9/10
2089234	B41J 2/205
2091920	C07D 231/38
2091920	A61K 31/415
2091920	A61P 35/00
2099442	A61K 31/164
2099442	A61K 31/343
2099442	A61K 31/40
2099442	A61K 31/4525
2099442	A61K 45/06

(11)	(51)
2099442	A61P 35/00
2101791	A61K 31/7105
2101791	C12N 15/11
2101791	A61P 17/02
2109704	E04H 12/04
2109704	F03D 11/04
2109704	F03D 1/00
2112161	C07K 14/575
2112161	A61K 38/22
2112161	A61K 47/48
2112161	A61P 3/10
2126143	C14B 15/00
2134876	C12Q 1/68
2142499	C07C 311/16
2142499	C07C 311/18
2142499	C07D 207/12
2142499	C07C 311/17
2142499	C07D 295/096
2142499	C07D 295/125
2142499	C07D 295/13
2172211	A61K 39/00
2172211	A61P 35/00
2172211	A61K 38/08
2172211	A61K 38/16
2177620	C12N 9/26
2184279	C07D 277/20
2184279	A61K 31/426
2184279	A61P 1/18
2184279	A61P 7/00
2184279	A61P 7/06
2184279	A61P 43/00
2184279	C07D 277/46
2197903	C07K 14/21
2197903	C07K 19/00
2197903	C12N 15/62
2197903	C12N 15/11
2197903	A61K 38/16
2206719	C07J 43/00
2206719	A61K 31/58
2206719	A61P 35/00
2231861	C12N 15/82
2231861	C12N 15/113
2231861	C07K 14/415
2231861	A01H 5/00
2238048	B65D 85/10
2238048	B65D 5/66
2257263	A61K 8/02
2257263	A61K 33/30
2257263	A61K 9/00
2262505	A61K 31/55
2262505	C07D 471/16
2263689	A61K 39/12
2263689	A61K 39/295
2263689	C12N 15/34
2263689	C12N 7/00
2263689	C12N 7/04
2263689	C12N 15/64
2263689	C12N 5/00
2263689	A01N 63/00
2263689	C12P 19/34
2269477	A41D 31/02
2269477	B01D 69/04
2269477	B01D 69/12
2269477	B01D 69/14
2269477	B01D 71/02
2269477	B01D 71/06
2269477	B01D 71/48
2269477	B32B 5/26
2269477	B32B 7/12
2269477	B32B 27/12
2269477	B32B 27/36
2276744	A61K 45/06
2276744	A61K 31/4152
2276744	A61K 31/4155
2276744	A61K 31/485
2276744	C07D 403/12
2276744	C07D 231/22
2276744	C07D 401/12
2276744	C07D 471/04
2293819	A61K 47/48
2293819	C07K 16/32
2293819	G01N 33/574
2297152	C07D 487/04
2297152	A61K 31/4985

(11)	(51)
2297152	A61P 25/00
2307375	C07D 213/75
2307375	A61K 31/44
2307375	A61P 29/00
2314655	B60H 1/32
2314655	C09K 5/04
2318050	A61K 47/48
2318050	C07K 14/745
2321273	C07C 401/00
2323487	A01P 3/00
2323487	A01N 59/02
2323487	A01N 43/40
2323487	A01N 43/42
2323487	A01N 43/56
2323487	A01N 43/78
2323487	A01N 43/90
2323487	A01N 43/653
2323487	A01N 47/44
2323487	A01N 47/24
2323487	A01N 47/14
2323487	A01N 37/06
2323647	A61K 31/23
2323647	A61P 9/06
2330131	C07K 16/32
2330131	A61K 39/395
2330131	A61P 35/00
2330131	G01N 33/53
2342289	C09D 5/03
2342289	C08K 5/13
2342289	C08K 5/00
2343038	A61K 8/27
2343038	A61K 8/37
2343038	A61K 9/06
2343038	A61K 31/25
2343038	A61K 33/30
2343038	A61Q 19/00
2343038	A61K 8/92
2343038	A61K 8/96
2343038	A61P 31/22
2343070	A61K 31/4412
2343070	A61P 11/00
2343179	B29C 53/36
2343179	B29C 53/38
2343179	B29C 35/02
2343179	F16L 11/08
2343179	F16L 55/162
2343179	B29C 65/08
2343179	B29C 65/16
2343179	B29C 73/04
2344492	C07D 471/04
2344492	A61K 31/437
2344492	A61P 3/00
2344492	A61P 9/00
2344492	A61P 11/00
2344492	A61P 17/00
2344492	A61P 19/00
2344492	A61P 25/00
2344492	A61P 27/00
2344492	A61P 35/00
2344492	A61P 29/00
2344492	A61P 13/00
2346349	A23K 1/00
2346349	A61K 31/496
2350117	C07K 7/08
2350117	C07K 14/775
2350117	A61K 38/04
2360258	C12N 15/15
2360258	C07K 14/81
2360258	A61K 47/48
2360258	A61K 47/42
2360258	A61K 51/08
2360258	A61K 49/14
2360258	A61P 25/00
2368882	C07D 239/22
2368882	C07D 239/54
2368882	C07D 401/10
2368882	C07D 403/10
2368882	C07D 405/10
2368882	C07D 409/10
2368882	C07D 413/10
2368882	C07D 417/10
2368882	A61K 31/513
2368882	A61P 31/12
2379511	C07D 241/08

(11)	(51)
2379511	A61K 31/495
2379511	A61P 3/10
2391650	C07K 16/24
2391650	A61K 39/395
2391650	A61K 39/00
2398483	A61K 38/00
2398483	C07K 14/605
2398483	C07K 14/575
2399741	B32B 27/40
2399741	C08J 7/04
2399741	D21H 19/82
2399741	C09D 175/04
2403852	C07D 235/30
2403852	C07D 401/12
2403852	C07D 405/12
2403852	C07D 409/12
2403852	C07D 403/12
2412796	C12N 1/12
2412796	C07K 14/405
2416777	A61K 31/517
2416777	A61P 9/00
2416777	A61K 9/00
2418195	C07C 231/12
2418195	C07C 233/18
2420668	F03B 13/00
2420668	F03B 17/06
2420668	F03B 11/00
2420668	F03B 13/06
2420668	F03B 13/10
2420668	F03B 15/04
2434914	A24D 3/14
2434914	A24D 3/16
2443105	C07D 403/12
2443105	C07D 487/04
2443105	A61K 31/519
2443105	A61K 31/4353
2443105	A61K 31/4184
2443105	A61P 25/00
2455376	C07D 403/14
2455376	C07D 401/14
2455376	C07D 417/14
2455376	A61K 31/4025
2455376	A61K 31/4178
2455376	A61K 31/4184
2455376	A61K 31/4196
2455376	A61K 31/4439
2455376	A61P 31/14
2457926	C07K 14/35
2457926	A61K 39/04
2462081	C04B 35/119
2462081	C04B 35/653
2462133	C07D 239/47
2462133	A01N 47/16
2467366	C07D 249/06
2467366	C07D 261/08
2467366	C07D 413/04
2467366	C07D 413/12
2467366	C07D 413/14
2467366	A61K 31/4192
2467366	A61K 31/42
2467366	A61K 31/443
2467366	A61K 31/4439
2467366	A61P 1/16
2467366	A61P 3/10
2467366	A61P 35/00
2471813	C07K 16/00
2471813	A61K 39/00
2471813	C07K 16/32
2471813	C07K 16/28
2475525	B41J 3/407
2475525	B41J 2/21
2476694	C07K 14/47
2476694	A61K 39/00
2476694	A61P 35/00
2476694	C07K 14/745
2476694	C12N 5/10
2476694	G01N 33/15
2476694	G01N 33/50
2490709	C07K 14/605
2490709	A61K 38/26
2497772	C07D 487/04
2497772	A61K 31/55
2497772	A61P 35/00
2500488	E04D 13/035

(11)	(51)
2500488	E04D 15/04
2500488	E05F 11/06
2500488	E05F 15/12
2523691	A61K 47/48
2523691	A61K 9/00
2523691	A61K 31/08
2523691	A61P 23/00
2523691	C08B 37/16
2523691	B82Y 5/00
2525807	A61K 38/18
2525807	A61K 38/26
2525807	A61P 3/00
2528902	C07D 231/20
2528902	C07D 231/22
2528902	C07D 401/04
2528902	C07D 401/12
2528902	C07D 403/12
2528902	C07D 405/12
2528902	C07D 413/12
2528902	C07D 417/12
2528902	A61K 31/415
2528902	A61P 9/00
2528902	A61P 11/00
2528902	A61P 37/00
2528902	A61P 25/28
2528902	A61P 29/00
2528902	A61P 13/12
2532681	C07K 16/28
2532681	A61K 39/395
2532681	A61K 48/00
2532681	A61P 17/06
2532681	A61P 31/18
2532681	A61P 35/00
2532681	A61P 37/02
2532681	A61P 43/00
2532681	C12N 5/10
2532681	C12P 21/08
2532681	G01N 33/53
2532681	G01N 33/566
2532681	G01N 33/577
2532681	G01N 33/68
2532681	A61K 39/00
2534149	C07D 473/18
2534149	A61K 31/522
2534149	A61P 29/00
2534149	A61P 31/00
2534149	A61P 35/00
2534149	A61P 37/08
2534149	A61P 11/06
2547649	C07C 233/18
2547649	C07C 231/12
2547649	A61K 31/165
2547649	A61P 25/24
2549869	A01N 43/40
2549869	A01N 25/02
2566352	A23L 2/04
2566352	A23L 1/025
2566352	A23N 1/00
2566352	A23N 1/02
2567958	C07D 417/12
2567958	C07D 417/14
2567958	C07D 471/04
2567958	C07D 487/04
2567958	A61K 31/427
2567958	A61P 9/06
2567958	A61P 9/10
2585480	C07K 14/435
2585480	C07K 14/705
2594590	C07K 16/28
2601972	A61B 17/22
2601972	A61K 9/00
2601972	A61K 47/10
2601972	A61K 47/36
2601972	A61L 24/00
2601972	A61L 24/04
2602391	E03D 11/08
2602391	E03D 11/13
2616363	B65D 85/10
2619498	F17C 13/00
2632859	C02F 1/54
2632859	C02F 11/14
2632859	B01D 21/01
2632859	B01D 21/02
2632859	B01D 21/28

(11)	(51)
2632859	C02F 1/20
2632859	C02F 11/12
2632859	C02F 1/74
2632860	C02F 1/54
2632860	C02F 11/14
2632860	B01D 21/01
2632860	B01D 21/02
2632860	B01D 21/28
2632860	C02F 1/20
2632860	C02F 1/74
2635159	A47C 7/38
2635159	B60N 2/48
2643685	G01N 29/11
2643685	G01N 29/27
2643685	G01N 29/32
2643685	G01N 33/46
2644193	A61K 9/70
2644193	A61K 8/27
2644193	A61K 8/34
2644193	A61K 8/41
2644193	A61K 8/44
2644193	A61K 8/891
2644193	A61K 8/92
2647317	A47J 31/36
2651951	C07D 487/14
2651951	C07D 491/14
2651951	C07D 495/14
2651951	C07D 498/14
2651951	A61K 31/519
2651951	A61P 35/00
2652844	H01S 3/042
2652844	H01S 3/06
2652844	H01S 3/02
2652844	H01S 3/04
2652844	H01S 3/08
2652844	H01S 3/0941
2658788	B65D 5/66
2658788	B65D 85/10
2663564	C07D 471/04
2663564	A61K 31/4745
2663564	A61P 35/00
2668181	C07D 403/12
2668181	C07D 407/12
2668181	C07D 409/12
2668181	A61K 31/4155
2668181	A61P 29/00
2668959	A61K 39/21
2668959	A61P 31/18
2678015	A61K 31/422
2678015	A61K 45/06
2678015	A61P 31/04
2759323	A63H 3/36
2759323	A63H 27/127
2759323	A63H 27/00

TARPTAUTINĖS PATENTŲ KLASIFIKACIJOS SKYRIŲ SĄRAŠAS

A skyrius – Žmogaus poreikių tenkinimas.

B skyrius – Įvairūs technologiniai procesai, transportavimas.

C skyrius – Chemija, metalurgija.

D skyrius – Tekstilė, popierius.

E skyrius – Statyba, kalnakasyba.

F skyrius – Mechanika; apšvietimas; šildymas; ginklai; sprogdinimo darbai.

G skyrius – Fizika.

H skyrius – Elektra.

DIZAINAS

(11)* Registracijos numeris
Registration number

(15) Registracijos/Pratęsimo data
Registration/Renewal date

(18) Registracijos/Pratęsimo termino pabaigos data
Date of expiration of the registration/renewal

(21) Paraiškos numeris
Application number

(22) Paraiškos padavimo data
Date of filing the application

(23) Parodos prioriteto data, valstybės kodas**
Exhibition priority date, code of country

(28) Dizaino pavyzdžių skaičius
Number of designs included in the filing

(31,32, 33) Prioriteto paraiškos numeris, data, valstybės kodas
Priority application number, date, code of country

(45) Registracijos paskelbimo data
Date of publication of the registration

(51) Tarptautinės dizaino klasifikacijos indeksai
Indication of International Classification of Designs

(54) Dizaino pavadinimas
Title of the design

(55) Dizaino reprodukcija
Reproduction of the design

(56) Dizaino elementai, kuriems naudoti gautas sutikimas
Elements which are used under the consent

(57) Dizaino aprašymas įskaitant spalvas
Description of characteristic features of the industrial design including indication of colors

(58) Pakeitimo data
Date of change

(72) Dizainerio vardas, pavardė, adresas, valstybės kodas
Name and address of the creator, code of country

(73) Savininko pavadinimas/vardas, pavardė, adresas, valstybės kodas
Name and address of the owner, code of country

(74) Atstovo vardas, pavardė, adresas, valstybės kodas
Name and address of the representative, code of country

(78) Perėmėjo pavadinimas/vardas, pavardė, adresas, valstybės kodas
Name and address of the new owner, code of country

** Pagal PINO standartą ST.80*
*** Pagal PINO standartą ST.3*

Registracijos 1788 - 1791, paskelbtos pagal Lietuvos Respublikos dizaino įstatymo 21 straipsnį

(11) **1788**
(15) 2015 01 30
(21) 2014 010
(22) 2014 06 17
(18) 2019 06 17
(28) 9
(72) Artūras Skairys, Gilužio g. 6-11, LT-06279 Vilnius, LT
Oksana Šimoliūnaitė, Milašiaus g. 38, LT-46320 Kaunas, LT
(73) AB „KAUNO GRŪDAI“, H. ir O. Minkovskių g. 63, LT-46550 Kaunas, LT
(74) Aurelija Šidlauskienė, 25, Dr. V. Šidlauskas ir partneriai, UAB, K. Būgos g. 29, LT-44326 Kaunas, LT
(51) 09-05
(54) PAKUOTĖ
(55)



1


470 g
Kauno Grūdai
MILTINIS MIŠINYS
Keksui
Lengvai iš pirmo karto!

2


470 g
Kauno Grūdai
MILTINIS MIŠINYS
Saldžiai mielinei tešlai
Lengvai iš pirmo karto!

4


470 g
Kauno Grūdai
MILTINIS MIŠINYS
Picai
Lengvai iš pirmo karto!

3


470 g
Kauno Grūdai
MILTINIS MIŠINYS
Šokoladiniams keksiukams
Lengvai iš pirmo karto!

5


Grynasis kiekis
1 kg
Kauno Grūdai
MILTINIS MIŠINYS
Juodai duonai
Lengvai iš pirmo karto!

6


Grynasis kiekis
375 g
Kauno Grūdai
MILTINIS MIŠINYS
Blynams
Lengvai iš pirmo karto!

8


Grynasis kiekis
1 kg
Kauno Grūdai
MILTINIS MIŠINYS
Baltai duonai
Lengvai iš pirmo karto!

7


Grynasis kiekis
470 g
Kauno Grūdai
MILTINIS MIŠINYS
Vaniliniam pyragui
Lengvai iš pirmo karto!

9

(11) **1789**
(15) 2015 01 30
(21) 2014 011
(22) 2014 07 16
(18) 2019 07 16
(28) 6
(72) Karolina Dirsytė, Kovo 11-osios g. 104-58, LT-49372 Kaunas, LT
Karolis Venckūnas, Šlamučių g. 38, Neveronys, LT-54478 Kauno r., LT
(73) KAROLINA DIRSYTĖ, Kovo 11-osios g. 104-58, LT-49372 Kaunas, LT
KAROLIS VENCKŪNAS, Šlamučių g. 38, Neveronys, LT-54478 Kaunas, LT
(74) Lyra Tarnauskienė, 26, UAB „Patentinė ir teisinė apsauga“, Maironio g. 14B-1, LT-44298 Kaunas, LT
(51) 02-07
(54) SKIRTUKAS KOJINIŲ PORAI
(55)

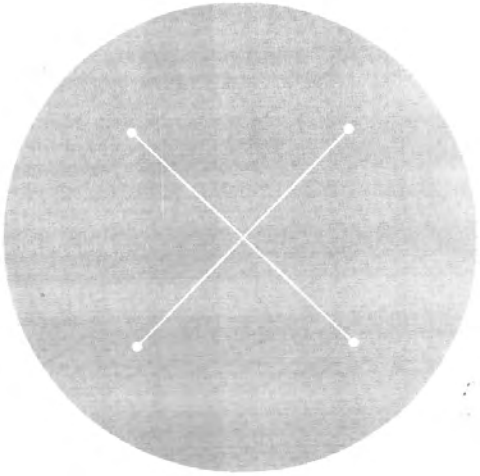

1

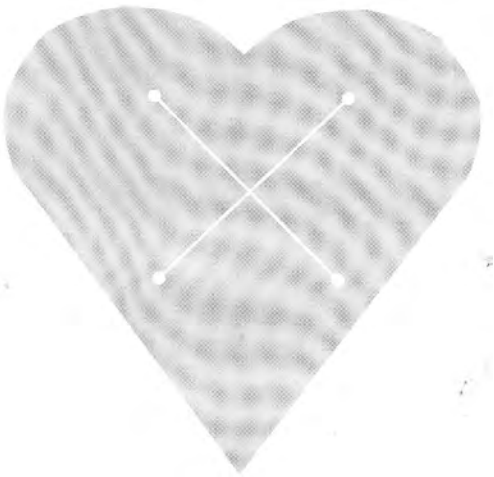

2

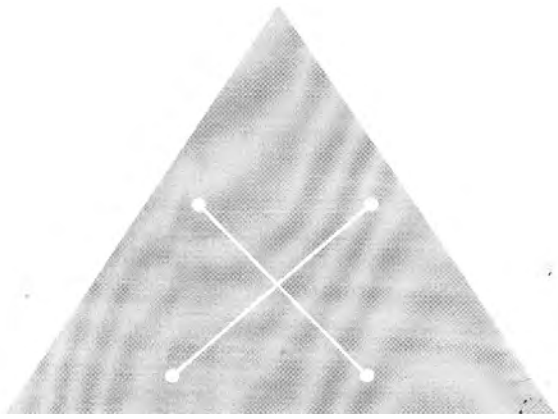

3

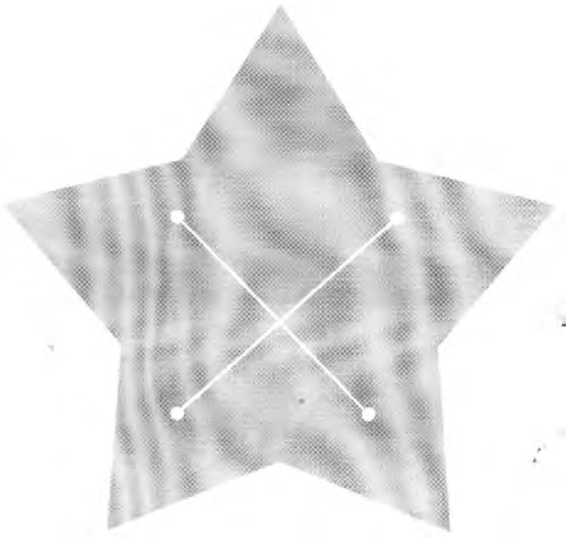

4

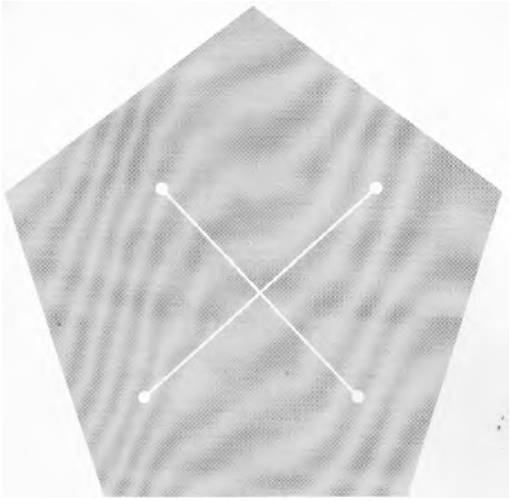

5

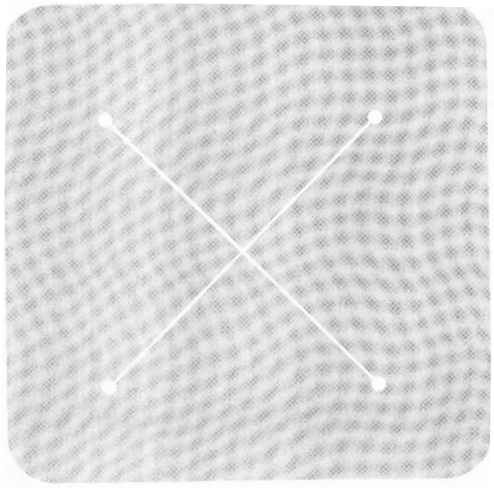

6

---

(11) **1790**
(15) 2015 01 30
(21) 2014 012
(22) 2014 07 21
(18) 2019 07 21
(28) 2
(72) Mantas Jančauskas, Laisvės al. 74-5, LT-44249 Kaunas, LT
(73) MANTAS JANČAUSKAS, Laisvės al. 74-5, LT-44249 Kaunas, LT
(74) Zita Grigienė, 36, Savanorių pr. 222A-46, LT-50196 Kaunas, LT
(51) 32-00
(54) GRAFINIS DIZAINAS AUTOMOBILIAMS
(55)



1.1

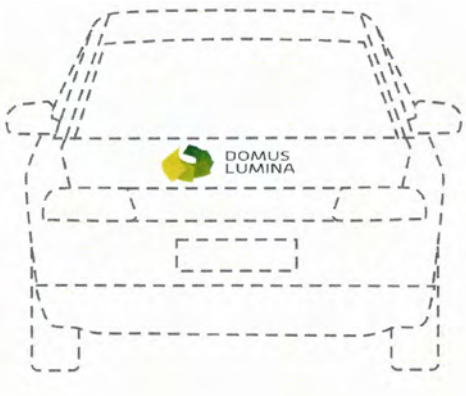

1.2



1.3

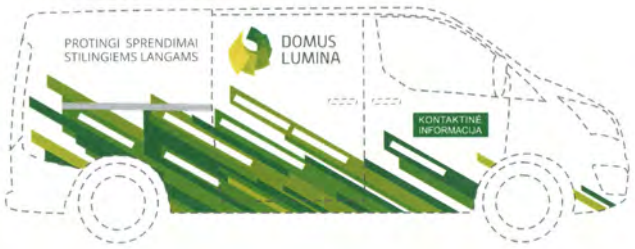

2.1



2.2

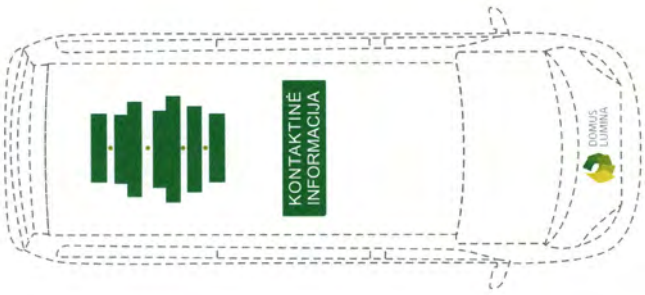

2.3

---

(11) **1791**
(15) 2015 01 30
(21) 2014 021
(22) 2014 11 14
(18) 2019 11 14
(28) 1
(72) Mantas Jančauskas, Laisvės al. 74-5,
LT-44249 Kaunas, LT
(73) MANTAS JANČAUSKAS, Laisvės al. 74-5,
LT-44249 Kaunas, LT
(74) Zita Grigienė, 36, Savanorių pr. 222A-46,
LT-50196 Kaunas, LT
(51) 32-00
(54) PERSONAŽO GRAFINIS DIZAINAS
(55)



1

Dizainas išregistruotas pagal Lietuvos Respublikos dizaino įstatymo 30 straipsnį

(11) **1499**
(58) 2015 01 30
(73) UAB „KAVINUKAS“, Ateities g. 15, LT-08303 Vilnius, LT

---

(11) **1658**
(58) 2015 01 30
(73) MANTAS DAMBRAUSKAS, Smilgos g. 7-3, LT-57270 Kėdainiai, LT

Dizaino galiojimo termino pasibaigimas pagal Lietuvos Respublikos dizaino įstatymo 34 straipsnį

(11) **1160**
(18) 2015 08 25
(73) AKCINĖ BENDROVĖ „GUBERNIJA“, Dvaro g. 179, LT-76176 Šiauliai, LT

---

(11) **1166**
(18) 2015 07 31
(73) UNILEVER NV, Weena 455, 3013 AL Rotterdam, NL

---

(11) **1184**
(18) 2015 08 11
(73) FORT JAMES FRANCE, 11, route Industrielle, F-68320 Kunheim, FR

---

(11) **1185**
(18) 2015 08 28
(73) ONISTAR AS, Viljandi Road 22B, 11217 Tallinn, EE

---

(11) **1186**
(18) 2015 08 28
(73) ONISTAR AS, Viljandi Road 22B, 11217 Tallinn, EE

---

(11) **1530**
(18) 2015 07 28
(73) UAB „ŠVYTURYS-UTENOS ALUS“, Pramonės g. 12, LT-28500 Utena, LT

---

(11) **1537**
(18) 2015 08 22
(73) VALSTYBĖS ĮMONĖ „REGITRA“, Liepkalnio g. 97, LT-02121 Vilnius, LT

---

(11) **1681**
(18) 2015 07 28
(73) MANTAS DAMBRAUSKAS, Smilgos g. 7-3, LT-57270 Kėdainiai, LT

---

(11) **1682**
(18) 2015 08 27
(73) UAB „ERP“, Konstitucijos pr. 7, LT-01001 Vilnius, LT

---

(11) **1688**
(18) 2015 07 09
(73) UAB „JCDECAUX LIETUVA“, Šeimyniškių g. 1A, LT-09312 Vilnius, LT

Dizaino galiojimo pratęsimas pagal Lietuvos Respublikos dizaino įstatymo 35 straipsnį

(11) **1522**

(18) 2019 12 14

(73) MAKEL ELEKTRIK MALZEMELERI SANAYI VE TICARET ANONIM SIRKETI, Merkez Mahallesi Maresal Fevzi Cakmak Caddesi No: 38, Kirac-Esenyurt-Istanbul, TR

(74) Marija Lenkutienė, 6, Patentinių paslaugų centras, UAB J. Basanavičiaus g. 11 / 1, LT-03108 Vilnius, LT

(28) 2

(51) 13-03

(54) JUNGIKLIS „MIMOZA“

(55)

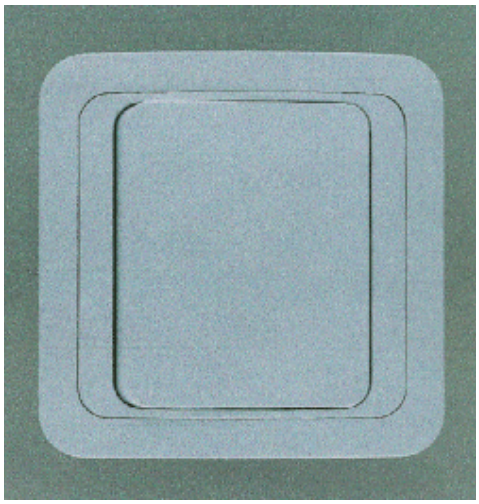

1.1

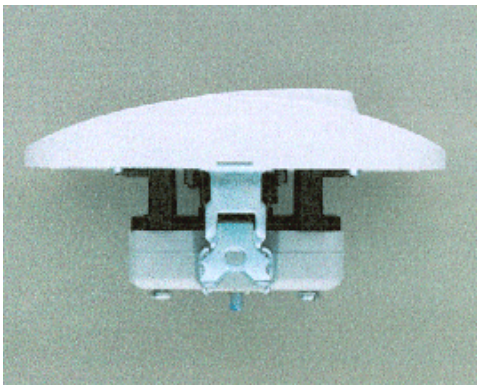

1.2

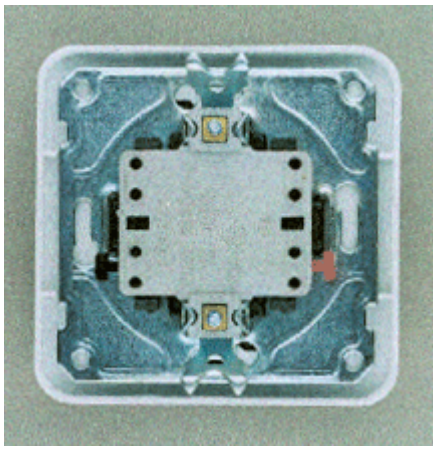

1.3

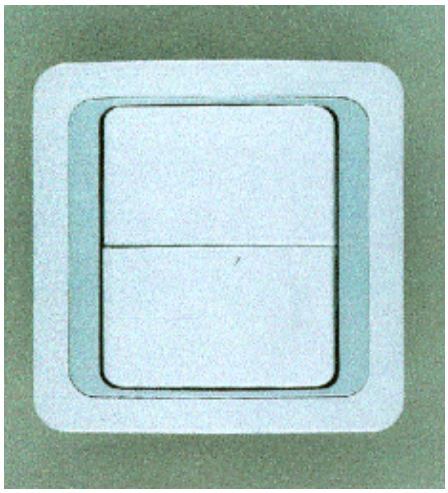

2.1

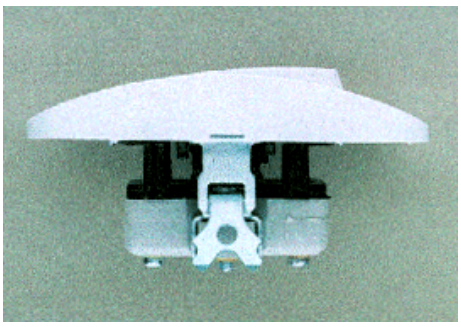

2.2

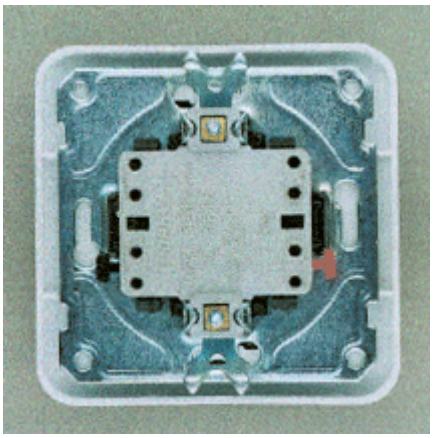

2.3

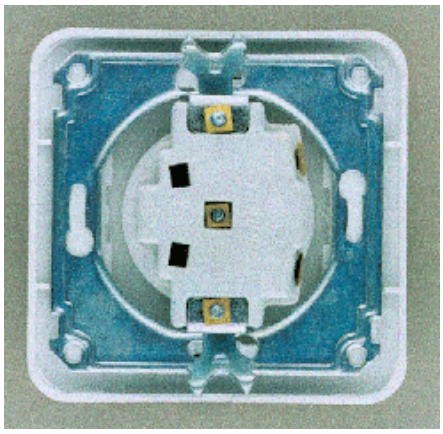

1.3

(11) **1523**
(18) 2019 12 14
(73) MAKEL ELEKTRIK MALZEMELERI SANAYI VE TICARET ANONIM SIRKETI, Merkez Mahallesi Maresal Fevzi Cakmak Caddesi No: 38, Kirac-Esenyurt-Istanbul, TR
(74) Marija Lenkutienė, 6, Patentinių paslaugų centras, UAB J. Basanavičiaus g. 11 / 1, LT-03108 Vilnius, LT
(28) 2
(51) 13-03
(54) KIŠTUKINIS LIZDAS „MIMOZA“
(55)



2.1

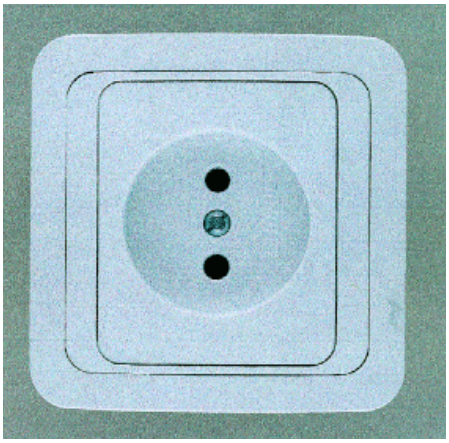

1.1

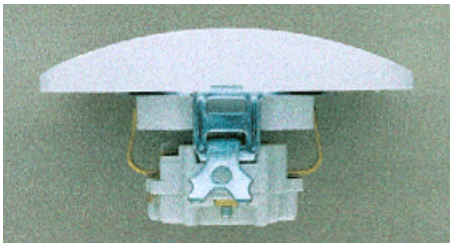

2.2

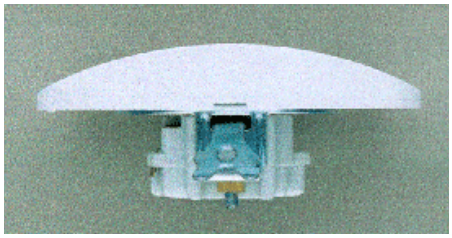

1.2

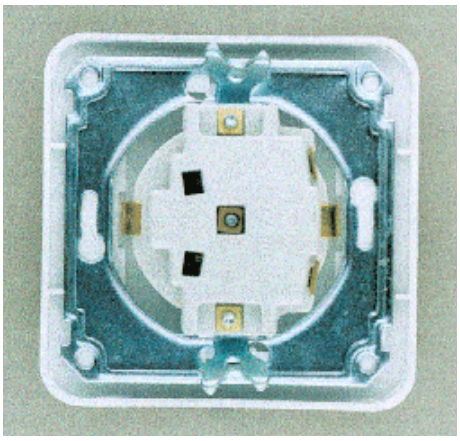

2.3

(11) **1674**
(18) 2020 02 09
(73) ABLOY OY, Wahlforssinkatu 20, FIN-80100 Joensuu, FI
(74) Reda Žabolienė, 7, Advokatės Redos Žabolienės kontora METIDA, Verslo centras VERTAS, Gynėjų g. 16, LT-01109 Vilnius, LT
(28) 1
(31)(32)(33) M20090159, 2009 09 14, FI
(51) 08-06
(54) RANKENA
(55)



1.1



1.2

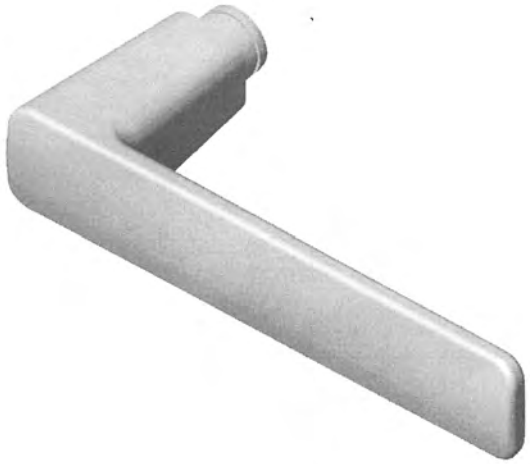

1.3

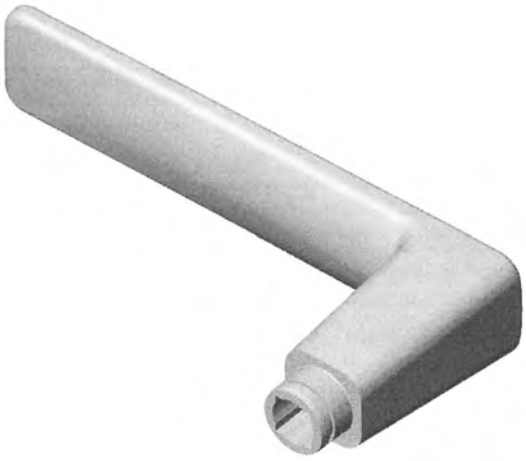

1.4

---

(11) **1680**
(18) 2019 12 31
(73) UAB „TUTUTIS“, Raudondvario pl. 101, LT-47184 Kaunas, LT
(74) Aurelija Šidlauskienė, 25, Dr. V. Šidlauskas ir partneriai, UAB, K. Būgos g. 29, LT-44326 Kaunas, LT
(28) 2
(51) 12-12
(54) VEŽIMĖLIS
(55)



1.1



1.2



2

VARDINĖ DIZAINO AUTORIŲ IR SAVININKŲ RODYKLĖ

(72) Autorius, valstybės kodas (73) Dizaino savininkas, valstybės kodas	Žymėjimas A - autorius, S - savininkas	(51) Klasifikacijos indeksas	(11) Registracijos numeris
AB „KAUNO GRŪDAI“, LT	S	09-05	1788
KAROLINA DIRSYTĖ, LT	S	02-07	1789
Karolina Dirsytė, LT	A	02-07	1789
MANTAS JANČAUSKAS, LT	S	32-00	1790
MANTAS JANČAUSKAS, LT	S	32-00	1791
Mantas Jančauskas, LT	A	32-00	1791
Mantas Jančauskas, LT	A	32-00	1790
Artūras Skairys, LT	A	09-05	1788
KAROLIS VENCKŪNAS, LT	S	02-07	1789
Karolis Venckūnas, LT	A	02-07	1789
Oksana Šimoliūnaitė, LT	A	09-05	1788

SISTEMINĖ DIZAINO RODYKLĖ

(51) Klasifikacijos indeksas	(11) Registracijos numeris
09-05	1788
02-07	1789
32-00	1790
32-00	1791

NUMERINĖ DIZAINO RODYKLĖ

(21) Paraiškos numeris	(11) Registracijos numeris
2014 010	1788
2014 011	1789
2014 012	1790
2014 021	1791

9 redakcija

TARPTAUTINĖS DIZAINO KLASIFIKACIJOS KLASIŲ SĄRAŠAS

1 klasė. Maisto produktai.

2 klasė. Drabužiai ir galanterijos gaminiai.

3 klasė. Kelionės reikmenys, dėklai, skėčiai nuo saulės ir asmeniniai reikmenys, nepriskirti prie kitų klasių.

4 klasė. Šepečiai.

5 klasė. Tekstilės gaminiai, dirbtinės ir natūralios lakštinės medžiagos.

6 klasė. Baldai.

7 klasė. Namų apyvokos reikmenys, nepriskirti prie kitų klasių.

8 klasė. Įrankiai ir metalo dirbiniai.

9 klasė. Pakuotės ir konteineriai prekių gabenimui ir laikymui.

10 klasė. Laikrodžiai bei kiti matavimo prietaisai, kontrolės ir signalizavimo prietaisai.

11 klasė. Papuošimui skirti gaminiai.

12 klasė. Transporto arba kėlimo priemonės.

13 klasė. Elektros energijos gamybos, paskirstymo arba transformavimo įranga.

14 klasė. Įrašymo, perdavimo arba informacijos paieškos aparatūra.

15 klasė. Mašinos, nepriskirtos prie kitų klasių.

16 klasė. Fotografijos, kinematografijos aparatūra ir optiniai prietaisai.

17 klasė. Muzikos instrumentai.

18 klasė. Spausdinimo mašinos ir biuro įranga.

19 klasė. Raštinės reikmenys ir biuro įranga, menininkų ir mokymo priemonės.

20 klasė. Prekybos ir reklamos įranga, ženklai.

21 klasė. Žaidimai, žaislai, palapinės ir sporto prekės.

22 klasė. Ginklai, pirotechnikos gaminiai, medžioklės ir žūklės reikmenys ir kenkėjų naikinimo priemonės.

23 klasė. Skysčių paskirstymo įranga, sanitarijos, šildymo, vėdinimo ir oro kondicionavimo įranga, kietasis kuras.

24 klasė. Medicininė ir laboratorinė įranga.

25 klasė. Statybiniai ir konstrukciniai elementai.

26 klasė. Apšvietimo prietaisai.

27 klasė. Tabako gaminiai ir rūkymo reikmenys.

28 klasė. Farmacijos ir kosmetikos produktai, tualetiniai reikmenys ir aparatai.

29 klasė. Priešgaisrinės, saugos technikos ir gelbėjimo priemonės ir įranga.

30 klasė. Gyvūnų laikymo ir jų priežiūros reikmenys.

31 klasė. Maisto arba gėrimų gamybos mašinos ir prietaisai, nepriskirti prie kitų klasių.

32 klasė. Grafiniai simboliai ir logotipai (ženklai), paviršiaus raštai, ornamentika (dekoravimas).

PREKIŲ ŽENKLAI

*(111)** Registracijos numeris
Registration number

(141) Pripažinimo negaliojančia/panaikinimo/ išregistravimo data
Date of Invalidation/Cancellation/Lapse

(151) Registracijos data
Registration date

(156) Pratęsimo data
Renewal date

(181) Registracijos termino pasibaigimo data
Expiration date of the registration

(186) Pratęstos registracijos galiojimo pasibaigimo data
Expiration date of the renewal

(210) Paraiškos numeris
Application number

(220) Paraiškos padavimo data
Date of filing the application

(230) Parodos prioriteto data, valstybės kodas**
Exhibition priority date, code of country

(310, 320, 330)
Konvencinio prioriteto paraiškos numeris, data, valstybės kodas
Convention priority application number, date, code of country

(450) Registracijos paskelbimo data
Date of publication of the registration

(511) Tarptautinės prekių ir paslaugų klasifikacijos klasė, prekių ir/arba paslaugų sąrašas
Indication of International Classification of Goods and Services, list of goods and/or services

(523) Elementai, kuriems naudoti gautas sutikimas
Elements which are used under the consent

(526) Nesaugomi elementai
Disclaimer

(531) Tarptautinės ženklų vaizdinių elementų klasifikacijos klasės
Indication of International Classification of the Figurative Elements of Marks

(540) Ženklo reprodukcija
Reproduction of the mark

(551) Kolektyvinis ženklas
Collective mark

(554) Erdvinis ženklas
Three-dimensional mark

(555) Ženklas - hologramа
Hologram mark

(556) Garsinis ženklas
Sound mark

(558) Ženklas - spalva
Colors mark

(559) Judesio ženklas
Moving mark

(561) Ženklo transliteracija
Transliteration of the mark

(566) Ženklo vertimas į lietuvių kalbą
Translation of the mark into Lithuanian language

(580) Pakeitimo data
Date of change

(591) Apsaugotų spalvų nuoroda
Indication concerning colors claimed

(641) Paraiškos, paduotos užsienio patentų tarnybai, duomenys (paraiškos numeris, paraiškos padavimo data, valstybės kodas)
Data relating to the application filed with foreign patent office (application number, date of filing of the application, code of country)

(646) Registracijos buvusioje TSRS / Tarptautinės registracijos duomenys (registracijos numeris SU / WO, paraiškos padavimo data/registracijos data, teritorinio išplėtimo data biuletenio numeris, metai)
Data relating to the registration of the mark in the former USSR / International Registration of the mark (registration number: SU / WO, date of filing the application/registration date, date ofextension, number of gazette, year)

(732) Ženklo savininko pavadinimas / vardas, pavardė, adresas, valstybės kodas
Name and address of the proprietor of the mark, code of country

(740) Patentinio patikėtinio registracijos numeris / atstovo vardas, pavardė, adresas, valstybės kodas
Name, registration number of attorney, address of attorney/representative, code of country

(750) Susirašinėjimo adresas
Adress for corespondence

(770) Buvusio ženklo savininko pavadinimas / vardas, pavardė, adresas (ženklo perdavimas)
Name and address of the previous applicant or holder (in case of change in ownership)

(771) Buvusio ženklo savininko pavadinimas / vardas, pavardė, adresas
Name and address of the previous applicant or holder (in case of no change in ownership)

(791) Licenciato pavadinimas / vardas, pavardė, adresas, valstybės kodas
Name and address of licensee, code of country

(793) Licencijos termino pasibaigimo data, teisių apimtis
Date of expiration of the license, scope of rights

(800) Tarptautinės registracijos duomenys
International Registration data

* *Pagal PINO standartą ST.60*
** *Pagal PINO standartą ST.3*

Registracijos 70179–70417 pagal Lietuvos Respublikos prekių ženklų įstatymo 16 straipsnį

(111) **70179**
(151) 2015 01 21
(210) 2013 2088
(220) 2013 11 21
(181) 2023 11 21
(732) UAB „DETALITA“, Smilgos g.11, LT-46307 Kaunas, LT
(740) Aurelija Šidlauskienė, 25, Dr. V. Šidlauskas ir partneriai, UAB, K. Būgos g. 29, LT-44326 Kaunas, LT
(540)

TIMMEN

(511)

7 filtrai (mašinų arba variklių dalys); guoliai (mašinų dalys); mašinų guolių atramos; guolių dėžės (mašinų dalys); išplėtimo bakeliai (mašinų dalys); mašinų, variklių valdymo lynai; variklių radiatoriai; skriemuliai (mašinų dalys); spyruoklės (mašinų dalys); trauklės (mašinoms, varikliams).

12 transporto priemonių amortizacinės spyruoklės; automobilių amortizatoriai; transporto priemonių stabdžių antdėklai; transporto priemonių ašys; oro siurbliai (transporto priemonių reikmenys); transporto priemonių stabdžių trinkelės; transporto priemonių ratų stebulės.

---

(111) **70180**
(151) 2015 01 21
(210) 2013 2089
(220) 2013 11 21
(181) 2023 11 21
(732) UAB „NAUJI VERSLO PROJEKTAI“, Undinės g. 16, LT-44001 Kaunas, LT
(740) Aurelija Šidlauskienė, 25, Dr. V. Šidlauskas ir partneriai, UAB, K. Būgos g. 29, LT-44326 Kaunas, LT
(540)

SU PAGARBA ŽMOGUI IR GAMTAI

(531) 27.5
(511)

30 kava, arbata, kakava ir kavos pakaitalai; ryžiai; tapijoka ir sago kruopos; miltai ir grūdų produktai; duona, pyragas ir konditerijos gaminiai; ledai; cukrus, medus, sirupas; mielės, kepimo milteliai; druska; garstyčios; actas, padažai; prieskoniai; ledas; alaus actas; anyžių sėklos; arabiškos daržovių salotos su traiškytais kviečiais ir aliejumi (tabulė); arbata su ledais; arbatžolių gėrimai; aromatinės medžiagos (išskyrus eterinius aliejus); aromatiniai preparatai (maistui); aštrūs marinuotų daržovių prieskoniai (su garstyčiomis); augaliniai preparatai, naudojami kaip kavos pakaitalai; avižiniai maisto produktai; avižiniai miltai; avižų dribsniai; avižų grūstmilčiai; baltymingieji javainių batonėliai; bandelės; bičių pienelis; bičių pikis (propolis); biskvitai; blynai; blynų vyniotiniai su sūrio ar daržovių įdaru (takos); bulviniai miltai (maistui); chalva; cikorija (kavos pakaitalas); cinamonas (prieskonis); desertiniai putėsiai (konditerija); dešrų rišamosios medžiagos; dribsniai (grūdų produktai); duonos trupiniai; džiūvėsiai; garstyčių milteliai; gėrimų aromatinės medžiagos (išskyrus eterinius aliejus); glitimas (paruoštas maistui); glitimo priedai (kulinarijos reikmėms); gliukozė (kulinarijos reikmėms); gvazdikėliai (prieskoniai); ilgosios ciberžolės (maistui); imbieras (prieskonis); imbieriniai meduoliai; javainiai (dribsniai su priedais); javainių batonėliai; javiniai užkandžiai; jūros dumbliai (prieskoniai); jūros vanduo (maistui virti); kakavos gėrimai; kakavos gėrimai su pienu; Kalėdų eglučių konditeriniai papuošalai; kapariai (prieskoniai); karamelės (saldainiai); karis (indiškas prieskonis); kavos aromatinės medžiagos; kavos gėrimai; kečupas (pomidorų padažas); kepimo soda (sodos bikarbonatas kepimo reikmėms); kepiniai; kepinių aromatinės medžiagos (išskyrus eterinius aliejus); kepinių glajus (cukraus glajus); kepinių sausieji mišiniai; kepinių tešla; konditerijos gaminiai; konditerijos gaminiai su migdolais; konservuotos prieskoninės žolės (prieskoniai); košės su pienu; kramtomoji guma; krekeriai (užkandžių sausainiai); kukurūzai (malti); kukurūzai (skrudinti); kukurūzai (smulkinti); kukurūzai (spraginti); kukurūziniai miltai; kukurūzų dribsniai; kukurūzų košė; kukurūzų kruopos; kukurūzų spragėsiai; kumpio aptepai; kuskusas (manų kruopos); kvapieji pipirai; kviečių gemalai (žmonių maistui); kvietiniai miltai; lakricos lazdelės (konditerija); lakštiniai (makaronai); ledas (šaldymui); ledinukai; lukštenti miežiai; lukštentos avižos; maistinės kruopos; maistinis krakmolas; maisto konservavimo druska; maisto produktų esencijos (išskyrus eterines esencijas ir eterinius aliejus); majonezas; makaronai; makaronų padažas; makaronų tešla; maliniai; maltozė; manų kruopos; marcipanai; marinatai; melasa (maistui); melasos sirupas; mėsėčiai (koldūnai); mėsos minkštinimo medžiagos (naudojamos namų sąlygomis); mėsos padažai; mėtos (konditerijai); miežinės kruopos; miežiniai miltai; migdoliniai sausainiai (konditerijos gaminiai); migdolų tešla; miltiniai konditerijos gaminiai; miltiniai maisto produktai; miltinių maisto produktų tešlos; muskatų riešutai; natūralios

saldinamosios medžiagos; natūralus ar dirbtinis ledas; nerauginta duona; neskrudinta kava; padažai (uždarai); palmių cukrus; paprikos (prieskoniai); paruošti lakštinių patiekalai; pastilės (konditerija); pestas (padažas); picos; pipirai; pyragai; pyragai su aštriu vaisių įdaru (quiches); pyragai su įdaru; pyragai su mėsos įdaru; pyragaičiai su įdaru (kepiniai); pyragaičiai su mėsa; pyragaičiai su paštetu; pyragėliai su daržovių įdaru (pavasariniai pyragėliai); pyragų tešla; plaktos grietinėlės tirštikliai; ploni makaronai (vermišeliai); pomidorų padažas; pralinė (trinti riešutai su cukrumi); prieskoniai (aštrieji); prieskoniai (kvapieji); prieskoniai (padažai); pudingai; pupiniai miltai; raugai; ryžių kepiniai; ryžių užkandžiai; rupūs kukurūziniai miltai; saldainiai (ledinukai); saldainiai su minkštu įdaru; saldieji konditerijos gaminiai; saldymedžiai (konditerija); saldus pieniškas padažas su miltais; saldžios bandelės; salierų druska; salyklas (žmonių valgiui); salykliniai sausainiai; salyklo ekstraktas (maistui); salotų uždarai; sausainiai; sausieji mišiniai (ledams); sėmenys (žmonių maistui); smulkinti miežiai; sojiniai miltai; sojos pupelių pasta (prieskoniai); sojų padažas; spagečiai; sumuštiniai; sūrainiai (sumuštiniai); suši (japoniškas valgis); šafranas (prieskonis); šaldytas jogurtas (konditeriniai ledai); šaltmėtiniai saldainiai; šerbetas (ledai); šokoladas ir šokoladiniai saldainiai; šokoladiniai putėsiai; šokolado gėrimai; šokolado gėrimai su pienu; tapijokos miltai (maistui); tešla; tešlainiai; tešlos fermentai; tirštieji uždarai su vaisiais (prieskoniai); tirštikliai (valgių virimui); tortai; tortiljos; trauktinės (ne gydomosios); vafliai; vaisiniai ledai; vaisių drebučiai (konditerija); vaisių tyrės (padažai); valgomieji ledai; valgomoji druska; valgomųjų ledų rišamosios medžiagos; valgomųjų ledų sausieji mišiniai; vanilė (aromatinė medžiaga); vanilinas (vanilės pakaitalas); vermišeliai (makaronai); vyno akmuo (kalio tartratas) (kulinarijos reikmėms); žemės riešutų konditerijos gaminiai; žvaigždanyžiai.

35 reklama; verslo vadyba; verslo tvarkyba; įstaigų veikla; miltų ir grūdų produktų, duonos, pyrago ir konditerijos gaminių sukaupimas (išskyrus vežimą) kitiems, teikiantis pirkėjams galimybę patogiai apžiūrėti ir įsigyti tų prekių.

---

(111) **70181**
(151) 2015 01 21
(210) 2013 2223
(220) 2013 12 09
(181) 2023 12 09
(732) UAB „AMBASADOR“, Bajorų kelias 5-24, LT-01001 Vilnius, LT
(540)



(531) 1.13, 26.1
(511)

44 medicinos paslaugos; veterinarijos paslaugos; žmonių ar gyvūnų higieninė ir grožio priežiūra; žemdirbystės, sodininkystės ir miškininkystės paslaugos; akušerinės paslaugos; akvakultūros paslaugos; alternatyviosios medicinos paslaugos; apsėklinimo paslaugos; apvaisinimo in vitro paslaugos; aromaterapijos paslaugos; chiropraktika; daigynai; daržininkystė; farmacininkų konsultacijos; fizioterapija; gėlių aranžavimas; gydymo paslaugos; gyvulių auginimas; globos namai; grožio salonai; kambarinių gyvūnėlių higieninė ir grožio priežiūra; kenkėjų naikinimas (žemės ūkyje, sodininkystėje ir miškininkystėje); kirpyklos; kraujo perpylimo stotys; ligoninės; logopedo paslaugos; manikiūras; masažas; medicininės įrangos nuoma; medicinos klinikų paslaugos; medicinos pagalba; medžių genėjimas (stačių); medžių sodinimas taršos anglies dioksidu mažinimui; odontologijos paslaugos; optikų paslaugos; parkų ir sodų planavimas; piktžolių naikinimas; plastinė chirurgija; plaukų persodinimas; psichologų paslaugos; reabilitacijos įstaigos; receptų išrašymo farmacininkų paslaugos; sanatorijos; sanitarinių įrengimų nuoma; saunų paslaugos; sergančiųjų priklausomybės ligomis reabilitacija; slaugymas (medicininis); slaugos namai; sodininkystė; sodų ir parkų projektavimas; soliariumų paslaugos; sveikatingumo centrai; sveikatingumo centrų paslaugos; sveikatos konsultacijos; sveikatos priežiūra; sveikstančiųjų slaugos namai; tatuiravimas; telemedicinos paslaugos; trąšų ir kitų žemės ūkio chemikalų barstymas iš oro ir nuo žemės; turkiškos pirtys; vainikų pynimas; vejų priežiūra; veterinarijos pagalba; viešosios pirtys higienos reikmėms; vizažistų paslaugos; žemės ūkio įrenginių nuoma.

---

(111) **70182**
(151) 2015 01 21
(210) 2013 2330
(220) 2013 12 31
(181) 2023 12 31
(732) UAB „DIENA MEDIA NEWS“, A. Smetonos g. 5, LT-01115 Vilnius, LT
(740) Aurelija Šidlauskienė, 25, Dr. V. Šidlauskas ir partneriai, UAB, K. Būgos g. 29, LT-44326 Kaunas, LT
(540)



(531) 26.4, 27.5, 29.1

(591) raudona, balta, juoda.

(511)

16 popierius, kartonas ir jų gaminiai, nepriskirti prie kitų klasių; spaudiniai; įrišimo medžiagos; fotonuotraukos; raštinės reikmenys; raštinės ir buitinės lipniosios medžiagos; dailininkų reikmenys; teptukai; rašomosios mašinėlės ir biuro reikmenys (išskyrus baldus); mokomoji medžiaga ir vaizdinės priemonės (išskyrus aparatūrą); plastikinės pakavimo medžiagos (nepriskirtos prie kitų klasių); šriftai; klišės; adresavimo mašinos; adresavimo mašinų adresų plokštelės; adresų antspaudai; adresų spaudai; afišos; akvarelės; akvarelės (vandeniniai dažai); albumai; almanachai; angliniai pieštukai; antpirščiai (raštinės reikmenys); antspaudai; antspaudai (spaudai); antspaudavimo (frankavimo) mašinos (įstaigų reikmėms); antspaudavimo mašinos (raštinės reikmėms); antspaudavimo plokštelės; antspaudų dėžutės; antspaudų laikikliai; antspaudų lakas; antspaudų pagalvėlės; antspaudų smalkos; antspaudų stoveliai; aplankai (raštinės reikmenys); architektūriniai maketai; architektūriniai modeliai; aritmetinės lentelės; atlasai; atspaudai (raižiniai); atspaudžiamieji paveikslėliai (dekalkomanija); audinio kalkė; augaliniai klijai (raštinės arba buities reikmėms); auksinės plunksnos; automatiniai pieštukai; automatiniai plunksnakočiai (parkeriai); bilietai; biologiniai bandiniai tyrimams mikroskopu (mokymo medžiaga); biuvarai; blankai (spausdinti); bloknotai; bloknotai (raštinės reikmenys); bloknotai (užrašų knygutės); braižikliai; braižiklinės; braižybiniai smeigtukai; braižymo įrankiai; braižymo kampainiai; braižymo lekalai; braižymo lentos; braižymo liniuotės; braižymo, piešimo reikmenys; brėžiniai; brošiūros; bukletai, brošiūros; butelių pakuotės (kartoninės arba popierinės); butelių tara (kartoninė arba popierinė); celofano lakštai (vyniojimui); chromolitografijos; cigarų žiedai; čekių knygelių laikikliai; dailininkų akvarelinių (vandeninių) dažų ruošimo lėkštelės; dailininkų akvarelinių dažų ruošimo indeliai; dainų rinkiniai (knygutės); dauginimo aparatai; dauginimo aparatų dažų plokštelės; dažymo lakštai (dauginimo mašinoms); dažymo voleliai; dažomosios (kopijavimo) juostos; dažų dėžutės (mokyklos reikmenys); dažų padėklai; dažų teptukai; dekalkomanijos; dėžutės (kartoninės arba popierinės); diagramos; dokumentų laikikliai (raštinės reikmenys); dokumentų laminatoriai įstaigų reikmėms; dokumentų segtuvai (raštinės reikmenys); drabužių iškarpos; drėgmę reguliuojantieji popieriaus arba plastiko lapai (maisto produktų pakavimui); elektrinės arba ne elektrinės pieštukų drožimo mašinėlės; elektrinės arba ne elektrinės rašomosios mašinėlės; elektriniai arba ne elektriniai pieštukų drožtukai; elektrokardiogramų popierius; emblemos (popieriniai atspaudai); estampai; etikečių tvirtinimo rankiniai įtaisai; etiketės (ne tekstilinės); filtravimo medžiagos (popierius); filtravimo popierius; formelės molio dirbiniams (dailininkų reikmenys); fotografijų padėklai (stovai); fotograviūros; fotonuotraukos (spausdintos); fotonuotraukų tvirtinimo įtaisai; galvanostereotipai; gaubliai; gėlių vazonų popieriniai dangteliai; geografijos žemėlapiai; glitimas (klijai) (raštinės arba buities reikmėms); grafinė spausdintinė medžiaga; grafinės reprodukcijos; grafiniai vaizdai; grandikliai (kanceliarijos reikmėms); grifelinės lentos; grifeliniai pieštukai; guminės juostos (raštinės reikmėms); guminiai trintukai; gumuotas audinys (raštinės reikmėms); gumuotos juostos (raštinės reikmenys); hektografai; higieninis popierius; histologiniai preparatai (mokymo reikmėms); informacinės kortelės (raštinės reikmenys); informaciniai biuleteniai; informacinių skydų žymekliai, ne elektroniniai; iškarpų albumai; įdėtinių lapų segtuvai; jūriniai žemėlapiai; kalendoriai; kalkė (popierius kopijoms daryti); kalkės kopijos; kartono gaminiai; kartono tūtos; kartotekos (raštinės reikmenys); katalogai; kataloginių kortelių skirtukai; keturkampės braižymo liniuotės; klasės lentos; klijai (raštinės arba buities reikmėms); klišės (poligrafija); knygos; knygų įrišimo audiniai; knygų įrišimo įtaisai ir mašinos (kontoros įranga); knygų įrišimo medžiagos; knygų įrišimo siūlai, virvutės; knygų juostelės; knygų priešlapiai; knygų viršeliai; knygų viršelių audinys; knygų viršelių medžiagos; kolekcinės kortos (išskyrus žaidimų); komiksai; kompiuterių spausdintuvų dažajuostės; kopijavimo adatos (braižymo reikmėms); kopijavimo aparatų dažymo lakštai; kopijavimo juostelių ritės; kopijavimo popierius (raštinės reikmenys); kortelės (kataloginės, registracinės); kortos; krakmolo pasta (klijai) (raštinės arba buities reikmėms); kreditinių kortelių įspausdinimo įtaisai, ne elektriniai; kreida (litografijai); kreidos laikikliai; ksuano popierius (kinų tapybai ir kaligrafijai); kūginiai popieriniai krepšeliai; kvitų knygelės; laikraščiai; laiškų padėklai; lipdukai (raštinės reikmenys); lipniosios juostelės (raštinės arba buities reikmėms); lipniosios juostos (raštinės arba buities reikmėms); lipniosios medžiagos (klijai) (raštinės arba buities reikmėms); lipniosios plastikinės tąsiosios plėvelės (kroviniams ant padėklų apdengti); lipnių paviršių drėkintuvai (kontoros reikmenys); lipniųjų juostų laikikliai (raštinės reikmenys); literos (tipografiniai šriftai); litografijos; litografiniai akmenys; litografiniai meno dirbiniai; marmuro imitacijos šukos; medienos masės kartonas (raštinės reikmenys); medienos masės popierius; mikrobanginio valgių gaminimo maišeliai; mimeografai; modeliavimo medžiagos; modeliavimo molis; modeliavimo pasta; modeliavimo vaškas (ne odontologijos reikmėms); mokykliniai raštinės reikmenys; mokymo medžiaga (išskyrus aparatūrą); molbertai; muzikiniai atvirukai; neapdirbti plastikai; nešiojamieji spaudmenų rinkiniai (raštinės reikmenys); numeravimo aparatai; ofortai (raižiniai); oleografijos; pakavimo medžiagos (iš krakmolo); pakavimo popierius; paletės; pantografai (braižymo įtaisai); papjė mašė; papjė mašė statulėlės; pastelės (kreidelės); pastos (raštinės ar buities reikmėms); pastos (raštinės reikmėms); pasų laikikliai; pašto atvirukai; pašto korespondencijos frankavimo mašinos (įstaigų reikmėms); pašto ženklai; paveikslai; paveikslai (su rėmais ar be jų); penalai;

pergamentinis popierius; periodiniai leidiniai; piešimo, braižymo bloknotai; pieštukai; pieštukų koteliai; pieštukų šerdelės; pinigų rūšiavimo ir skaičiavimo padėklai; pinigų sąvaržėlės; planai; plastikinė pakavimo tara su oro burbuliukais; plastikinės plėvelės (vyniojimui); plastikiniai arba popieriniai šiukšlių maišai; plieninės literos; plieninės plunksnos (rašomosios); plombos (spaudai); plonkartonio skrybėlių dėžutės; plunksnakočiai; plunksnakočių ir pieštukų stoveliai; plunksnakočių spaustukai; plunksnos (raštinės reikmenys); popieriaus aplankai; popieriaus lakštai (raštinės reikmėms); popieriaus lankstymo įtaisai (raštinės reikmenys); popieriaus pjaustymo įtaisai (raštinės reikmenys); popieriaus pjaustymo peiliai (raštinės reikmenys); popieriaus sąvaržėlės; popieriaus segtukai; popieriaus segtuvai; popieriaus smulkintuvai (raštinės reikmėms); popierinė grietinėlės tara; popierinė kalkė; popierinės ar kartoninės iškabos; popierinės juostelės; popierinės juostos ir kortos (kompiuterių programoms rašyti); popierinės nosinės; popierinės servetėlės; popierinės servetėlės (veidui šluostytis); popierinės servetėlės grimui valyti; popierinės staltiesės; popierinės vėliavėlės; popieriniai ar kartoniniai plakatai; popieriniai arba plastikiniai pakavimo maišeliai; popieriniai indų padėklai; popieriniai kaspinai; popieriniai kavos filtrai; popieriniai paklotai; popieriniai rankšluosčiai; popieriniai seilinukai; popieriniai stalčių įklotai (prikvėpinti arba ne); popieriniai stalo apdangalai; popieriniai stalo padėklai; portretai; prespapjė; prospektai; radiogramų popierius; raižiniai; raižymo adatos; raižymo plokštės; rankogaliai (rašymo reikmenims įdėti); rankų atramos (dailininkams); rašalas; rašalinės (įtaisai); rašalinės pagalvėlės; rašalo indai; rašalo lazdelės; rašikliai; rašiklinės; rašiklių dėžutės; rašiklių komplektai; rašymo bloknotai (sąsiuviniai); rašymo ir piešimo sąsiuviniai; rašymo šepetėliai; rašysenos pavyzdžiai; rašomasis popierius; rašomieji reikmenys; rašomoji kreida; rašomosios lentelės su spaustuku; rašomosios plunksnos; rašomųjų lentų kempinės; rašomųjų mašinėlių juostelės; rašomųjų mašinėlių klavišai; rašomųjų mašinėlių velenėliai; rašomųjų plunksnų šluostukai; rašomųjų reikmenų rinkiniai (raštinės reikmenys); raštinės prekės; raštinės reikmenys (išskyrus baldus); raštinės reikmenų spintelės; raštinės skylmušos (perforatoriai); registravimo knygos (žurnalai); regletės (poligrafija); reišinos (kampaininės braižymo liniuotės); rinkimo lentos (poligrafija); rinkimo stalai (poligrafija); rodyklės; rožančiai (rožiniai); sankabėlės (raštinės reikmėms); sankabėlių segikliai (raštinės reikmenys); savirašių aparatų popierius; sąvaržėlės (raštinės reikmenys); servetėlės (alaus bokalams); sidabrinis popierius; siuvėjų kreida; siuvinėjamų piešinių pavyzdžiai; skaičiavimo lentelės; skaičių literos; skelbimų skydai (popieriniai arba kartoniniai); skylmušos (raštinės reikmenys); skrajutės; skriestuvai; smeigtukai (raštinės reikmenys); spaudai (antspaudai); spausdinimo įrenginių dangos (ne iš tekstilės); spausdintiniai leidiniai; spausdintiniai tvarkaraščiai; steatitas (siuvėjų kreida); sugeriamojo popieriaus ar plastiko lapai (maisto produktų pakavimui); suknelių iškarpos; sveikinimo atvirukai; šriftai (skaitmenys ir raidės); šriftas (poligrafija); šviečiantis popierius; taisomasis rašalas (heliografija); taisomieji skysčiai (raštinės reikmenys); taisomosios juostelės (raštinės reikmenys); tapytojų teptukai; tapomoji drobė; trafaretai; trafaretai (raštinės reikmenys); trafaretų dėžutės; transparantai (raštinės reikmenys); trintukai; trynimo šablonai; tualetinis popierius; tušas; tušinukų šerdelės; užlankai (knygų įrišimui); užrašų knygutės; vadovėliai; vaškinis popierius; vilgytuvai (kontoros reikmenys); vinječių gaminimo įrenginiai; viršeliai (raštinės reikmenys); viskozės lakštai pakuotėms; vyniojamasis popierius; vokai (raštinės reikmenys); vokų antspaudavimo įtaisai (raštinės reikmenys); žakardo audimo staklių perforacinės kortos; žinynai; žymėjimo kreida; žymekliai (komposteriai); žymikliai (raštinės reikmenys); žurnalai (periodiniai leidiniai); žuvų klijai (raštinės arba buities reikmėms).

---

(111) **70183**
(151) 2015 01 21
(210) 2013 2332
(220) 2013 12 31
(181) 2023 12 31
(732) VYTAS ČIUŽAS, Kretingos g. 71-29, LT-92305 Klaipėda, LT
(540)



Kartoniukas

(531) 4.5, 19.3, 29.1
(591) juoda, balta, mėlyna, ruda, rusva.
(511)

16 popierius, kartonas ir jų gaminiai, nepriskirti prie kitų klasių; spaudiniai; įrišimo medžiagos; fotonuotraukos; raštinės reikmenys; raštinės ir buitinės lipniosios medžiagos; dailininkų reikmenys; teptukai; rašomosios mašinėlės ir biuro reikmenys (išskyrus baldus); mokomoji medžiaga ir vaizdinės priemonės (išskyrus aparatūrą); plastikinės pakavimo medžiagos (nepriskirtos prie kitų klasių);

šriftai; klišės; adresavimo mašinos; adresavimo mašinų adresų plokštelės; adresų antspaudai; adresų spaudai; afišos; akvarelės; akvarelės (vandeniniai dažai); albumai; almanachai; angliniai pieštukai; antpirščiai (raštinės reikmenys); antspaudai; antspaudai (spaudai); antspaudavimo (frankavimo) mašinos (įstaigų reikmėms); antspaudavimo mašinos (raštinės reikmėms); antspaudavimo plokštelės; antspaudų dėžutės; antspaudų laikikliai; antspaudų lakas; antspaudų pagalvėlės; antspaudų smalkos; antspaudų stoveliai; aplankai (raštinės reikmenys); architektūriniai maketai; architektūriniai modeliai; aritmetinės lentelės; atlasai; atspaudai (raižiniai); atspaudžiamieji paveikslėliai (dekalkomanija); audinio kalkė; augaliniai klijai (raštinės arba buities reikmėms); auksinės plunksnos; automatiniai pieštukai; automatiniai plunksnakočiai (parkeriai); bilietai; biologiniai bandiniai tyrimams mikroskopu (mokymo medžiaga); biuvarai; blankai (spausdinti); bloknotai; bloknotai (raštinės reikmenys); bloknotai (užrašų knygutės); braižikliai; braižiklinės; braižybiniai smeigtukai; braižymo įrankiai; braižymo kampainiai; braižymo lekalai; braižymo lentos; braižymo liniuotės; braižymo, piešimo reikmenys; brėžiniai; brošiūros; bukletai, brošiūros; butelių pakuotės (kartoninės arba popierinės); butelių tara (kartoninė arba popierinė); celofano lakštai (vyniojimui); chromolitografijos; cigarų žiedai; čekių knygelių laikikliai; dailininkų akvarelinių (vandeninių) dažų ruošimo lėkštelės; dailininkų akvarelinių dažų ruošimo indeliai; dainų rinkiniai (knygutės); dauginimo aparatai; dauginimo aparatų dažų plokštelės; dažymo lakštai (dauginimo mašinoms); dažymo voleliai; dažomosios (kopijavimo) juostos; dažų dėžutės (mokyklos reikmenys); dažų padėklai; dažų teptukai; dekalkomanijos; dėžutės (kartoninės arba popierinės); diagramos; dokumentų laikikliai (raštinės reikmenys); dokumentų laminatoriai įstaigų reikmėms; dokumentų segtuvai (raštinės reikmenys); drabužių iškarpos; drėgmę reguliuojantieji popieriaus arba plastiko lapai (maisto produktų pakavimui); elektrinės arba ne elektrinės pieštukų drožimo mašinėlės; elektrinės arba ne elektrinės rašomosios mašinėlės; elektriniai arba ne elektriniai pieštukų drožtukai; elektrokardiogramų popierius; emblemos (popieriniai atspaudai); estampai; etikečių tvirtinimo rankiniai įtaisai; etiketės (ne tekstilinės); filtravimo medžiagos (popierius); filtravimo popierius; formelės molio dirbiniams (dailininkų reikmenys); fotografijų padėklai (stovai); fotograviūros; fotonuotraukos (spausdintos); fotonuotraukų tvirtinimo įtaisai; galvanostereotipai; gaubliai; gėlių vazonų popieriniai dangteliai; geografijos žemėlapiai; glitimas (klijai) (raštinės arba buities reikmėms); grafinė spausdintinė medžiaga; grafinės reprodukcijos; grafiniai vaizdai; grandikliai (kanceliarijos reikmėms); grifelinės lentos; grifeliniai pieštukai; guminės juostos (raštinės reikmėms); guminiai trintukai; gumuotas audinys (raštinės reikmėms); gumuotos juostos (raštinės reikmenys); hektografai; higieninis popierius; histologiniai preparatai (mokymo reikmėms); informacinės kortelės (raštinės reikmenys); informaciniai biuleteniai; informacinių skydų žymekliai, ne elektroniniai; iškarpų albumai; įdėtinių lapų segtuvai; jūriniai žemėlapiai; kalendoriai; kalkė (popierius kopijoms daryti); kalkės kopijos; kartono gaminiai; kartono tūtos; kartotekos (raštinės reikmenys); katalogai; kataloginių kortelių skirtukai; keturkampės braižymo liniuotės; klasės lentos; klijai (raštinės arba buities reikmėms); klišės (poligrafija); knygos; knygų įrišimo audiniai; knygų įrišimo įtaisai ir mašinos (kontoros įranga); knygų įrišimo medžiagos; knygų įrišimo siūlai, virvutės; knygų juostelės; knygų priešlapiai; knygų viršeliai; knygų viršelių audinys; knygų viršelių medžiagos; kolekcinės kortos (išskyrus žaidimų); komiksai; kompiuterių spausdintuvų dažajuostės; kopijavimo adatos (braižymo reikmėms); kopijavimo aparatų dažymo lakštai; kopijavimo juostelių ritės; kopijavimo popierius (raštinės reikmenys); kortelės (kataloginės, registracinės); kortos; krakmolo pasta (klijai) (raštinės arba buities reikmėms); kreditinių kortelių įspausdinimo įtaisai, ne elektriniai; kreida (litografijai); kreidos laikikliai; ksuano popierius (kinų tapybai ir kaligrafijai); kūginiai popieriniai krepšeliai; kvitų knygelės; laikraščiai; laiškų padėklai; lipdukai (raštinės reikmenys); lipniosios juostelės (raštinės arba buities reikmėms); lipniosios juostos (raštinės arba buities reikmėms); lipniosios medžiagos (klijai) (raštinės arba buities reikmėms); lipniosios plastikinės tąsiosios plėvelės (kroviniams ant padėklų apdengti); lipnių paviršių drėkintuvai (kontoros reikmenys); lipniųjų juostų laikikliai (raštinės reikmenys); literos (tipografiniai šriftai); litografijos; litografiniai akmenys; litografiniai meno dirbiniai; marmuro imitacijos šukos; medienos masės kartonas (raštinės reikmenys); medienos masės popierius; mikrobanginio valgių gaminimo maišeliai; mimeografai; modeliavimo medžiagos; modeliavimo molis; modeliavimo pasta; modeliavimo vaškas (ne odontologijos reikmėms); mokykliniai raštinės reikmenys; mokymo medžiaga (išskyrus aparatūrą); molbertai; muzikiniai atvirukai; neapdirbti plastikai; nešiojamieji spaudmenų rinkiniai (raštinės reikmenys); numeravimo aparatai; ofortai (raižiniai); oleografijos; pakavimo medžiagos (iš krakmolo); pakavimo popierius; paletės; pantografai (braižymo įtaisai); papjė mašė; papjė mašė statulėlės; pastelės (kreidelės); pastos (raštinės ar buities reikmėms); pastos (raštinės reikmėms); pasų laikikliai; pašto atvirukai; pašto korespondencijos frankavimo mašinos (įstaigų reikmėms); pašto ženklai; paveikslai; paveikslai (su rėmais ar be jų); penalai; pergamentinis popierius; periodiniai leidiniai; piešimo, braižymo bloknotai; pieštukai; pieštukų koteliai; pieštukų šerdelės; pinigų rūšiavimo ir skaičiavimo padėklai; pinigų sąvaržėlės; planai; plastikinė pakavimo tara su oro burbuliukais; plastikinės plėvelės (vyniojimui); plastikiniai arba popieriniai šiukšlių maišai; plieninės literos; plieninės plunksnos (rašomosios); plombos (spaudai); plonkartonio skrybėlių dėžutės; plunksnakočiai; plunksnakočių ir pieštukų stoveliai; plunksnakočių

spaustukai; plunksnos (raštinės reikmenys); popieriaus aplankai; popieriaus lakštai (raštinės reikmėms); popieriaus lankstymo įtaisai (raštinės reikmenys); popieriaus pjaustymo įtaisai (raštinės reikmenys); popieriaus pjaustymo peiliai (raštinės reikmenys); popieriaus sąvaržėlės; popieriaus segtukai; popieriaus segtuvai; popieriaus smulkintuvai (raštinės reikmėms); popierinė grietinėlės tara; popierinė kalkė; popierinės ar kartoninės iškabos; popierinės juostelės; popierinės juostos ir kortos (kompiuterių programoms rašyti); popierinės nosinės; popierinės servetėlės; popierinės servetėlės (veidui šluostytis); popierinės servetėlės grimui valyti; popierinės staltiesės; popierinės vėliavėlės; popieriniai ar kartoniniai plakatai; popieriniai arba plastikiniai pakavimo maišeliai; popieriniai indų padėklai; popieriniai kaspinai; popieriniai kavos filtrai; popieriniai paklotai; popieriniai rankšluosčiai; popieriniai seilinukai; popieriniai stalčių įklotai (prikvėpinti arba ne); popieriniai stalo apdangalai; popieriniai stalo padėklai; portretai; prespapjė; prospektai; radiogramų popierius; raižiniai; raižymo adatos; raižymo plokštės; rankogaliai (rašymo reikmenims įdėti); rankų atramos (dailininkams); rašalas; rašalinės (įtaisai); rašalinės pagalvėlės; rašalo indai; rašalo lazdelės; rašikliai; rašiklinės; rašiklių dėžutės; rašiklių komplektai; rašymo bloknotai (sąsiuviniai); rašymo ir piešimo sąsiuviniai; rašymo šepetėliai; rašysenos pavyzdžiai; rašomasis popierius; rašomieji reikmenys; rašomoji kreida; rašomosios lentelės su spaustuku; rašomosios plunksnos; rašomųjų lentų kempinės; rašomųjų mašinėlių juostelės; rašomųjų mašinėlių klavišai; rašomųjų mašinėlių velenėliai; rašomųjų plunksnų šluostukai; rašomųjų reikmenų rinkiniai (raštinės reikmenys); raštinės prekės; raštinės reikmenys (išskyrus baldus); raštinės reikmenų spintelės; raštinės skylmušos (perforatoriai); registravimo knygos (žurnalai); regletės (poligrafija); reišinos (kampaininės braižymo liniuotės); rinkimo lentos (poligrafija); rinkimo stalai (poligrafija); rodyklės; rožančiai (rožiniai); sankabėlės (raštinės reikmėms); sankabėlių segikliai (raštinės reikmenys); savirašių aparatų popierius; sąvaržėlės (raštinės reikmenys); servetėlės (alaus bokalams); sidabrinis popierius; siuvėjų kreida; siuvinėjamų piešinių pavyzdžiai; skaičiavimo lentelės; skaičių literos; skelbimų skydai (popieriniai arba kartoniniai); skylmušos (raštinės reikmenys); skrajutės; skriestuvai; smeigtukai (raštinės reikmenys); spaudai (antspaudai); spausdinimo įrenginių dangos (ne iš tekstilės); spausdintiniai leidiniai; spausdintiniai tvarkaraščiai; steatitas (siuvėjų kreida); sugeriamojo popieriaus ar plastiko lapai (maisto produktų pakavimui); suknelių iškarpos; sveikinimo atvirukai; šriftai (skaitmenys ir raidės); šriftas (poligrafija); šviečiantis popierius; taisomasis rašalas (heliografija); taisomieji skysčiai (raštinės reikmenys); taisomosios juostelės (raštinės reikmenys); tapytojų teptukai; tapomoji drobė; trafaretai; trafaretai (raštinės reikmenys); trafaretų dėžutės; transparantai (raštinės reikmenys); trintukai; trynimo šablonai; tualetinis popierius; tušas; tušinukų šerdelės; užlankai (knygų įrišimui); užrašų knygutės; vadovėliai; vaškinis popierius; vilgytuvai (kontoros reikmenys); vinječių gaminimo įrenginiai; viršeliai (raštinės reikmenys); viskozės lakštai pakuotėms; vyniojamasis popierius; vokai (raštinės reikmenys); vokų antspaudavimo įtaisai (raštinės reikmenys); žakardo audimo staklių perforacinės kortos; žinynai; žymėjimo kreida; žymekliai (komposteriai); žymikliai (raštinės reikmenys); žurnalai (periodiniai leidiniai); žuvų klijai (raštinės arba buities reikmėms).

39 vežimas; prekių pakavimas ir sandėliavimas; kelionių rengimas; arklių nuoma; atliekų išvežimas ir laikymas; autobusų transportas; automobilių nuoma; automobilių statymas; automobilių stovėjimo vietų nuoma; automobilių transportas; baldų vežimas; ekskursijos (turistinės); elektros energijos paskirstymas; energijos paskirstymas; fizinis elektroninių duomenų ar dokumentų saugojimas; frachtavimas; frachtavimas (krovinių vežimas laivais); gabenimas baržomis; garažų nuoma; geležinkelio keleivinių vagonų nuoma; geležinkelio platformų nuoma; geležinkelių transportas; gėlių pristatymas; informacija apie kelių eismą; informacija apie sandėliavimą; informacija apie vežimą; iškylos valtimis; išpilstymo į butelius paslaugos; jūrų kelionių rengimas; jūrų transportas; keleivių vežiojimas; keliautojų lydėjimas; kelionių užsakymai; keltų transportas; krovinių ekspedijavimas; krovinių iškrovimas; krovinių nešiojimas; krovinių vežimas automobilių transportu; krovinių vežimo tarpininkavimas; kurjerių paslaugos (pranešimai ar prekės); laikraščių pristatymas; laivų gelbėjimas; laivų nuvilkimas nuo seklumos; laivų pakrovimas ar iškrovimas; laivų tarpininkavimas; ledlaužių paslaugos; lenktyninių automobilių nuoma; ligonių vežiojimo kėdžių nuoma; narų aprangos nuoma; narų varpų nuoma; nuskendusio turto gelbėjimas; orlaivių nuoma; orlaivių variklių nuoma; oro transportas; pagalba sugedus transporto priemonei (vilkimas); palydovų paleidimas kitiems; pašto frankavimas; perkraustymo paslaugos; pervežimų lichteriais paslaugos; pilotavimas; pranešimų pristatymas (laiškų, telegramų); prekių pakavimas; prekių pristatymas; prekių pristatymas paštu; prekių saugojimas; prekių vyniojimas; sandėlių konteinerių nuoma; sandėlių nuoma; sanitarinis transportas; saugus vertybių gabenimas; siuntinių pristatymas; šaldiklių nuoma; šaldytuvų nuoma; šarvuotųjų automobilių transportas; šiukšlių išvežimas ir laikymas; šliuzo vartų valdymas; šliuzo vartų valdymas; taksi transportas; tramvajų transportas; tramvajų transportas; transporto gelbėjimas; transporto logistika; transporto priemonių nuoma; transporto priemonių stogo bagažinių nuoma; transporto tarpininkavimas; turistinių autobusų nuoma; turistų lydėjimas; turistų vežiojimas; turto gelbėjimas; upių transportas; užšaldyto maisto šaldytuvų nuoma; vairuotojo (samdomo) paslaugos; valčių nuoma; valčių sandėliavimas; vamzdynų transportas; vandens paskirstymas; vandens

tiekimas; vandens transportas; vežimas kinkomuoju transportu; vežimo užsakymas; vežiojimų užsakymas; vietų užsakymas (kelionėms); vilkimas.

40 medžiagų apdirbimas ir apdorojimas; alavavimas; atliekų apdorojimas (perdirbimas); atliekų ir šiukšlių deginimas; atliekų ir šiukšlių naikinimas; audeklo apmetimas (staklėmis); audinio kraštų apsiuvimas; audinių apdorojimas; audinių apdorojimas nuo degumo; audinių apdorojimas nuo glamžymosi; audinių apdorojimas nuo kandžių; audinių balinimas; audinių dažymas; audinių impregnavimas; audinių kalandravimas; audinių kirpimas; audinių vėlimas; auksavimas; avalynės dažymas; chromavimas; dantų technikų paslaugos; dažymas; dildymas; dygsniavimas (antklodžių ir pan.); drabužių persiuvimas; drabužių siuvimas; elektrolizinis metalų dengimas; energijos gamyba; fotografinių juostų ryškinimas; fotograviravimas; fotorinkimas; fotospauda; frezavimas; galvaninis auksavimas; galvanizavimas; galvanostegija; generatorių nuoma; gyvulių skerdimas; graviravimas (raižymas); graviravimas (raižymas) lazeriu; grūdų malimas; informacija apie medžiagų apdirbimą; iškamšų darymas; įmagnetinimas; kadmiavimas; kailių apdorojimas nuo kandžių; kailių blizginimas; kailių dažymas; kailių dirbimas; kailių švelninimas; kalvystės darbai; katilių paslaugos; keramikos degimas; kino filmų apdorojimas; knygų įrišimas; langų spalvinimas (skaidriomis paviršinėmis dangomis); litavimas; litografija; maisto ir gėrimų konservavimas; maisto produktų rūkymas; maisto produktų šaldymas; medienos apdirbimas; medienos pjovimas (lentpjūvės); medžiagų apdorojimas nuo degumo; medžiagų kenksmingumo šalinimas; meno kūrinių rėminimas; metalizavimas; metalų grūdinimas; metalų liejimas; metalų mechaninis apdirbimas; mezgimo mašinų nuoma; miško ruoša; naftos perdirbimas; nikeliavimas; obliavimas; odinių pakinktų gaminimas; odos apdirbimas; odos dažymas; odų dirbimas (žalių); ofseto spauda; optinių stiklų šlifavimas; oro dezodoravimas; oro gaivinimas; oro kondicionavimo aparatų nuoma; oro valymas; oro šildymo aparatų nuoma; parengtinis audinių mirkymas ir džiovinimas (kad nebesitrauktų); piešinių, schemų, brėžinių ir pan. spausdinimas; plonalakštis valcavimas; popieriaus apdorojimas; popieriaus apretavimas; rafinavimas; raktų išpjovimas; rauginimas; sidabravimas; siuvimas; siuvinėjimas; smėliasraučio apdirbimo paslaugos; spalvų skaidymo paslaugos; spausdinimas; stiklo pūtimas; šiukšlių ir atliekų perdirbimas; šiukšlių ir perdirbamų medžiagų rūšiavimas; šlifavimas; šveitimas; švitrinis poliravimas; tekstilės apdorojimas nuo degumo; tekstilės gaminių apretavimas; tekstilės gaminių dažymas; trafaretinė spauda; užsakytinis kailių dirbimas; užsakytinis medžiagų komplektavimas (kitiems); užšaldymo paslaugos; vaisių smulkinimas; vandens apdorojimas; vandens šildymo katilų nuoma; varkalystė; vilnų karšimas; vulkanizavimas (medžiagų apdirbimas).

---

(111) **70184**

(151) 2015 01 21

(210) 2013 2333

(220) 2013 12 31

(181) 2023 12 31

(732) ARTUR NAIDENKO, Griunvaldo g. 4-43, LT-44001 Kaunas, LT

(740) Nijolė Nemcevičienė, 19, Nijolės Nemcevičienės patentinių paslaugų firma, Laisvės al. 101A - 105, LT-44291 Kaunas, LT

(540)



(531) 3.7, 26.1, 27.5

(511)

41 švietimas; mokymas; pramogos; sportinė ir kultūrinė veikla; abonementinės bibliotekos; akademijos (mokymas); asmeninių trenerių paslaugos (kūno rengybos treniruotės); atrakcionų parkai; bilietų agentūrų paslaugos (pramogos); cirkai; dekoracijų nuoma; diskotekų paslaugos; diskotekų vedėjų paslaugos; egzaminavimas; elektroninė darbalaukinė leidyba; elektroninių knygų ir žurnalų tiesioginis publikavimas; elektroninių publikacijų tiesioginis pateikimas per kompiuterių tinklą (ne parsisiunčiamųjų); estrados artistų paslaugos; filmų kūrimas (išskyrus reklaminius); fizinis lavinimas; fotografavimas; fotoreportažų rengimas; gamybinė praktika (parodomoji); garso aparatūros nuoma; garso įrašų montavimas; garso įrašų nuoma; gestų kalbos vertimas; gimnastikos mokymas; gyvūnų dresavimas; golfo paslaugos; grožio konkursų rengimas; informacija apie poilsio ir pramogų renginius; instruktavimas; internatinės mokyklos; įrašų studijų paslaugos; kaligrafijos paslaugos; karaokės paslaugų parūpinimas; kasetinių vaizdo magnetofonų nuoma; kilnojamosios bibliotekos; kinematografijos reikmenų ir kino projektorių nuoma; kino filmų demonstravimas; kino filmų nuoma; kino juostų nuoma; kino studijos; klubų paslaugos (pramogos ar švietimas); knygų leidyba; kolokviumų rengimas ir vedimas; koncertų rengimas ir vedimas;

konferencijų rengimas ir vedimas; kongresų rengimas ir vedimas; kultūros ar mokomųjų parodų rengimas; kūno rengybos treniruočių vedimas; lošimai; lošimo namų (kazino) paslaugos; loterijų rengimas; madų šou rengimas (pramogų reikmėms); mikrofilmavimas; miuzikholai; modelių parinkimas dailininkams; mokyklų paslaugos (švietimas); mokymas (mažos grupės ar vieno asmens); muziejų aprūpinimas eksponavimo reikmenimis; muzikos komponavimo paslaugos; muzikos kūrimas; naktiniai klubai; ne reklaminių tekstų rašymas; neakivaizdinis mokymas; orkestrų paslaugos; pasilinksminimai; pobūvių rengimas; poilsio ir pramogų vietų paslaugos; poilsio stovyklų paslaugos (pramoginių); povandeninio plaukiojimo reikmenų nuoma; praktinis mokymas (parodomasis); pramoginių ar mokomųjų konkursų rengimas; pramoginių rodinių (šou) kūrimas; pramoginių rodinių (šou) rengimas; pramogų informacija; pramogų paviljonų paslaugos; profesijos pasirinkimo konsultacijos; profesinis mokymas ir rengimas; profesinis perkvalifikavimas; radijo ir televizijos imtuvų nuoma; radijo ir televizijos programų kūrimas; radijo pramoginės laidos; religinis švietimas; reporterių paslaugos; scenaristų paslaugos; seminarų rengimas ir vedimas; simpoziumų rengimas ir vedimas; sporto aikščių nuoma; sporto įrenginių nuoma (išskyrus transporto priemones); sporto renginių rengimas; sporto stovyklų paslaugos; sporto varžybų tvarkaraščių sudarymas; sporto varžybų rengimas; stadionų įrenginių nuoma; subtitravimas; sveikatos klubų paslaugos (sveikatinimas ir kūno rengybos treniruotės); šokių vakarų rengimas; švietimo informacija; švietimo paslaugos; teatro dekoracijų nuoma; teatro spektakliai; tekstų maketavimo paslaugos (ne reklaminių tekstų); tekstų skelbimas (išskyrus reklaminius); televizijos ar teatro studijų apšvietimo priemonių nuoma; televizijos ir radijo imtuvų nuoma; televizijos ir radijo programų rengimas; televizijos pramoginės laidos; teniso kortų nuoma; tiesioginių laidų rengimas; ugdomasis vadovavimas (mokymas); vaikų darželiai; vaizdajuosčių (videokasečių) nuoma; vaizdajuosčių įrašymas; vaizdajuosčių redagavimas; vaizdo filmų demonstravimas; vertėjų žodžiu paslaugos; vertimai; videofilmų gamyba; videokamerų nuoma; vietų užsakymas spektakliams; zoologijos sodų paslaugos; žaidimų įrangos nuoma; žaidimų paslaugos, teikiamos tiesiogiai per kompiuterių tinklą; žaislų nuoma.

43 maisto ir gėrimų parūpinimo paslaugos; aprūpinimas maistu ir gėrimais; barų paslaugos; kavinės; kavos barai; restoranai; valgyklos.

---

(111) **70185**

(151) 2015 01 21

(210) 2014 0345

(220) 2014 02 20

(181) 2024 02 20

(732) AKCINĖ BENDROVĖ LIETUVOS PAŠTAS, J. Jasinskio g. 16, LT-03500 Vilnius, LT

(740) Gintaras Makšimas, Akcinė bendrovė Lietuvos paštas, J. Jasinskio g. 16, LT-03500, Vilnius, LT

(540)



(531) 7.5, 22.1, 26.4, 29.1

(511)

6 alavas; aliuminio folija; aliuminio viela; aliuminis; ankerinės plokštės; antifrikciniai metalai; antkapių bronziniai dirbiniai; antrankiai; aukso lydmetaliai; ąsiniai varžtai; babitas; baltoji (alavuota) skarda; baltosios (alavuotos) skardos tara; bėgių tvarslės; berilis; betono metalinės armuojamosios medžiagos; bliumai (metalurgija); bronza; bronza (meno dirbiniai); bronziniai antkapiniai paminklai; centrinio šildymo sistemų metaliniai vamzdžiai ir vamzdynai; chromas; chromo rūdos; cinkas; cirkonis; čiuožyklos (metalinės konstrukcijos); durų geležiniai apkaustai; durų strektės (ne elektrinės); durų uždarymo įtaisai (ne elektriniai); ferochromas; ferotitanas; ferovolframas; fiksavimo varžtai; galenitas (švino rūda); galvijų grandinės; geležies dirbiniai (smulkieji); geležies kampuočiai; geležies rūdos; geležies ruošiniai; geležinė viela; geležinės juostos; geležiniai priekalėliai; geležinių juostų įtempimo įtaisai (golfo aikštelėms); geležinkelio iešmai; geležinkelio iešmų smailės; geležinkelio metalai; geležis (feromolibdenas); germanis; gyvulių skambalėliai; hafnis; hidroizoliacijos metaliniai statybiniai elementai; indis; inkarai; inkaro plokštės; įtempiamosios trauklės; kabliai (kopimo); kabliukai (metalo gaminiai); kadmis; keleivinių keltuvų (funikulierių) bėgių metalai; kietieji lydmetaliai; kilnojamieji metaliniai statiniai; kilnojamieji priekalai; kobaltas (neapdorotas); konservų dėžutės; konservų skardinės; kreipiamieji metaliniai bėgiai; langų atidarymo mechanizmai (ne elektriniai); langų geležiniai apkaustai; langų skląsčiai; langų skridiniai; langų uždarymo mechanizmai (ne elektriniai); lankai (geležiniai); lankų plienas; laukinių gyvūnų spąstai; limonitas; magnis; manganas; melchioras; metalinė baldų furnitūra; metalinė karstų furnitūra; metalinė langų furnitūra; metalinė litavimo viela; metalinė lovų furnitūra; metalinė sienų apdaila; metalinė statybinė armatūra; metalinės statybinės medžiagos; metalinė statybinės plokštės; metalinė stogo hidroizoliacija; metalinė vyniojimo ir pakavimo folija; metalinės antkapinės stelos; metalinės antkapių lentelės; metalinės antkapių plokštės; metalinės apkabos; metalinės arklidės; metalinės atramos; metalinės

automobilių spynos; metalinės butelių kapsulės; metalinės dalgiakočių rankenos; metalinės dėžės; metalinės durys; metalinės durų rankenos; metalinės durų staktos; metalinės grandinės; metalinės grandinių jungiamosios grandys; metalinės grindinio plokštės; metalinės grindys; metalinės grindų plokštės; metalinės grindų plytelės; metalinės grotelės; metalinės identifikavimo apyrankės; metalinės identifikavimo plokštės; metalinės iškabos; metalinės įrankių dėžutės (tuščios); metalinės įrankių rankenos ir kotai; metalinės įrankių skrynelės (tuščios); metalinės juostelės; metalinės kapų tvorelės; metalinės kelių apsauginės užtvaros; metaliniai grindinio blokai; metalinės kiaulidės; metalinės kilnojamosios kopėčios; metalinės kilpos; metalinės kniedės; metalinės konservų dėžutės; metalinės kopėčios; metalinės krosnių grotelės; metalinės krovinių ąsos; metalinės krovinių juostos; metalinės krovinių pakabos; metalinės juostos krovinių pakėlimui; metalinės laiptų pakopos; metalinės laiškų dėžutės; metalinės langinės; metalinės lanksčiųjų žarnų ritės (ne mechaninės); metalinės lanksčiųjų žarnų vijimo ritės (ne mechaninės); metalinės lauko langinės; metalinės ledo formos; metalinės lubos; metalinės maisto produktų dėžės; metalinės mašinų diržų armavimo medžiagos; metalinės mašinų pavarų diržų sankabos; metalinės mėsos spintos; metalinės numerių plokštelės; metalinės pakavimo juostos; metalinės paminklinės lentos; metalinės paminklinės plokštės; metalinės paplūdimio kabinos; metalinės peilių kriaunos; metalinės perdangų sijos; metalinės pertvaros; metalinės pinigų dėžutės; metalinės platformos (gamykloje surinktos); metalinės plytelės; metalinės plytelės (statyboms); metalinės plokštės su durų anga; metalinės portfelių ir lagaminų spynos; metalinės poveržlės; metalinės purškiamojo dažymo kabinos; metalinės raiščių gijos; metalinės raketų leidimo platformos; metalinės rankenos; metalinės registracijos plokštelės; metalinės ribojamosios vartų atramos; metalinės rišimo priemonės; metalinės ryšulių rišimo priemonės; metalinės saugos grandinės; metalinės sąramos; metalinės sąvaržos (apkabos); metalinės sienų plytelės; metalinės sienų plokštės; metalinės sijos; metalinės skiedininės; metalinės spaustuvų žiaunos; metalinės spynos (išskyrus elektrines); metalinės statinaitės; metalinės statinės; metalinės statybinės konstrukcijos; metalinės statybinės plokštės; metalinės stogo dangos; metalinės stogo plokštės; metalinės šaltojo liejimo formos; metalinės talpyklos; metalinės telefono būdelės; metalinės telefono kabinos; metalinės tūtos; metalinės tvirtinimo apkabos; metalinės užtvaros; metalinės vamzdžių alkūnės; metalinės vamzdžių apkabos; metalinės vamzdžių movos; metalinės vamzdžių užvaržos; metalinės verandos (statiniai); metalinės veržiamosios juostos; metalinės veržlės; metalinės virvės; metalinės viščiukidės; metalinės žaliuzės; metaliniai antkapiai; metaliniai antkapiniai paminklai; metaliniai apkalai (pastatams); metaliniai apsauginiai žiedai; metaliniai aptvarai; metaliniai atraminiai stulpai; metaliniai atraminiai žiedai; metaliniai bakai; metaliniai baldų ratukai; metaliniai bėgiai; metaliniai bunkeriai; metaliniai butelių dangteliai; metaliniai butelių gaubteliai; metaliniai darbastaliai (su spaustuvais); metaliniai dėžučių dangteliai; metaliniai diržų temptuvai; metaliniai drabužių kabliukai; metaliniai drabužių pakabų kabliai; metaliniai drenažo vamzdžiai; metaliniai drenažo vamzdžiai (vožtuvai); metaliniai dūmtraukiai; metaliniai dūmtraukių gaubtai; metaliniai dūmtraukių kreiptuvai (deflektoriai); metaliniai dūmtraukių vamzdžiai; metaliniai durų plaktukai; metaliniai durų reikmenys; metaliniai durų rėmai; metaliniai durų ribotuvai; metaliniai durų skambučiai (ne elektriniai); metaliniai durų skląsčiai; metaliniai durų liežuvėliai (spragtukai); metaliniai durų skląsčių strypai; metaliniai dviračių stovai; metaliniai elektros linijų poliai; metaliniai elektros linijų stulpai; metaliniai gatvių latakai; metaliniai geležinkelio pabėgiai; metaliniai groteliniai dirbiniai; metaliniai įlaidiniai poliai; metaliniai kabelių ir vamzdžių veržtuvai; metaliniai kabelių suveržimo varžtai; metaliniai kabliai (kobiniai); metaliniai kaiščiai; metaliniai kamščiai; metaliniai karnizai; metaliniai kilnojamieji keleivių laipteliai; metaliniai kilnojamieji šiltnamiai; metaliniai klojiniai; metaliniai klojiniai betonui; metaliniai kojų suoleliai; metaliniai konteineriai (laikymui ir gabenimui); metaliniai konteinerių dangčiai; metaliniai krepšiai; metaliniai krovimo padėklai; metaliniai krovinių lynai; metaliniai krovinių padėklai; metaliniai laiptai; metaliniai laiptų sekcijų karkasai; metaliniai laivų rišimo (švartavimo) plūdurai; metaliniai laivų švartavimo knechtai; metaliniai langai; metaliniai langų ar durų vyriai; metaliniai langų rėmai; metaliniai langų rėmų skląsčiai; metaliniai langų ribotuvai; metaliniai langų skląsčiai; metaliniai litavimo strypeliai; metaliniai liukų dangčiai; metaliniai lovų ratukai; metaliniai medžių aptvarai; metaliniai naftos gręžinių aptaisai; metaliniai narvai laukiniams gyvūnams; metaliniai nešviečiantys plūdurai; metaliniai nešvytintys namų numeriai; metaliniai nuotekų vamzdžiai; metaliniai oro kondicionavimo ir ventiliacijos įrenginių vamzdžiai; metaliniai padėklai; metaliniai pakavimo konteineriai; metaliniai palapinių kuoliukai; metaliniai paminklai; metaliniai pastoliai; metaliniai piltuvai (ne mechaniniai); metaliniai plūduriuojantieji konteineriai; metaliniai plūduriuojantieji laivų švartavimo dokai; metaliniai poliai; metaliniai puodų kabliai; metaliniai purkštuvai; metaliniai ramsčiai (medžių ar vijoklinių augalų); metaliniai ramstymosi lazdų antgaliai; metaliniai rezervuarai; metaliniai ribotuvai; metaliniai rūsiai (laidojimo); metaliniai sandarieji butelių gaubteliai; metaliniai sandarieji gaubteliai; metaliniai sienų apkalai; metaliniai sienų kabliai (vamzdžių); metaliniai sienų kamščiai; metaliniai siloso bokštai; metaliniai skelbimų stulpai; metaliniai skriemuliai (ne mašinoms); metaliniai slankiųjų durų ratukai; metaliniai slėginiai vamzdžiai; metaliniai slenksčiai; metaliniai sraigtai; metaliniai statiniai; metaliniai statinių čiaupai; metaliniai statinių lankai; metaliniai statinių stovai; metaliniai statybiniai apkalai; metaliniai statybiniai karkasai; metaliniai statybiniai skydai; metaliniai statybų kronšteinai; metaliniai

stiebai; metaliniai stogo latakai; metaliniai strypai kietajam litavimui ir virinimui; metaliniai strypai krovinių gabaritui nustatyti (geležinkelio vagonams); metaliniai stulpai; metaliniai sukamieji varteliai (turniketai); metaliniai surenkamieji namai (rinkiniai); metaliniai suveriamieji langai; metaliniai suvirinimo strypeliai; metaliniai šablonai krovinių gabaritui nustatyti (geležinkelio vagonams); metaliniai šiltnamių rėmai; metaliniai šluotų kotai; metaliniai šuolių į vandenį tramplynai; metaliniai telegrafo stulpai; metaliniai tinkleliai; metaliniai tinkleliai; metaliniai tiubingai; metaliniai turėklų strypai; metaliniai užsukami butelių dangteliai; metaliniai vamzdynų rinktuvai; metaliniai vamzdžiai; metaliniai vamzdžių sujungimo elementai; metaliniai vandentiekio vamzdžiai; metaliniai vandentiekio vamzdžių vožtuvai; metaliniai vartai; metaliniai varžtai; metaliniai vėjarodžiai; metaliniai vežamų krovinių padėklai; metaliniai vielokaiščiai; metaliniai virvių antgaliai; metaliniai voljerai; metaliniai vožtuvai (ne mašinų dalys); metaliniai žiedai; metalinių juostų temptuvai (tempimo jungtys); metalinių vamzdžių gaminiai; metalo dirbiniai (smulkieji); metalo drožlės; metalo keraminės medžiagos (kermetai); metalo lakštai ir plokštės; metalo liejiniai karnizams; metalo milteliai; metalų rūdos; molibdenas; movos (metalinės detalės); naujasidabrio statybinės arba furnitūros detalės; naujasidabris; ne elektriniai durų atidarymo įtaisai; ne elektriniai metaliniai kabeliai; ne elektriniai metaliniai trosų sujungimo elementai; neapdirbta ar iš dalies apdirbta geležis; neapdirbtas ar iš dalies apdirbtas plienas; neapdirbtas ar iš dalies apdirbtas švinas; neapdirbtas arba iš dalies apdirbtas ketus; neapdirbtas arba iš dalies apdirbtas varis; neapdirbtas arba iš dalies apdirbtas žalvaris; neapdirbti arba iš dalies apdirbti paprastieji metalai; neizoliuota varinė viela; nešviečiantys ir ne mechaniniai metaliniai kelio ženklai; nešviečiantys ir ne mechaniniai metaliniai signaliniai skydai; nešviečiantys ir ne mechaniniai metaliniai ženklai; nikelis; niobis; pakabinamosios spynos; pakeliamųjų langų skridiniai; paprastųjų metalų biustai; paprastųjų metalų dėžutės; paprastųjų metalų figūrėlės (statulėlės); paprastųjų metalų liejiniai; paprastųjų metalų lydiniai; paprastųjų metalų lydinių viela (išskyrus lydžiuosius metalus); paprastųjų metalų meno dirbiniai; paprastųjų metalų raktų žiedai; paprastųjų metalų sagtys (metalo dirbiniai); paprastųjų metalų statulėlės; paprastųjų metalų statulos; paprastųjų metalų viela; pasagvinės; pastatų metalinės atramos; paukščių vonios (metalinės konstrukcijos); pavėsinės (metalinės konstrukcijos); pėdų grandikliai; pentinai; piroforiniai (savaime užsidegantys) metalai; plaukiojimo baseinai (metalinės konstrukcijos); pleištai; plieninė viela; plieninės juostos; plieninės nuleidžiamosios aklinos užuolaidos; plieniniai pastatai; plieniniai rutuliai; plieniniai stiebai; plieniniai vamzdžiai; plieninis lynas; plieno lakštai; plieno liejiniai; plieno lydiniai; priedurio grandikliai; priekalai; raidės ir skaitmenys (paprastųjų metalų), išskyrus spaustuvinius; raktai; rankenų metaliniai apsauginiai žiedai; ratų veržtuvai (gaubtai); rišimo vielos (žemės ūkio reikmėms); rūgščių konteineriai; saugiosios pinigų dėžutės; seifai; sidabro lydmetaliai; sidabruotas alavo lydinys; silicingasis ketus; skystojo kuro metaliniai konteineriai; smaigai (metalo dirbiniai); smeigės; spygliuotoji viela; spyruoklės (metalo gaminiai); spyruoklinės spynos; staniolis (alavo folija); statinių metalinės armuojamosios medžiagos; sukamosios platformos (geležinkeliams); suslėgto oro vamzdžių metalinė armatūra; suslėgtų arba suskystintų dujų balionai (metaliniai konteineriai); suslėgtų arba suskystintų dujų metaliniai konteineriai (tušti); šakoti metaliniai vamzdžiai; šaltojo liejimo formos; šarvų lakštai; šiferio tvirtinimo kabliai (metalo gaminiai); švininės plombos; tantalas (metalas); telferių kabeliai; tepalų švirkštų tūtos; titanas; titanas (ferotitanas); transporto priemonių metaliniai skiriamieji ženklai; tvirtinamieji metaliniai rankšluosčių dalytuvai; ugniai atsparios metalinės statybinės medžiagos; vabzdžių sulaikymo metaliniai tinkleliai; vamzdžių metalinės armuojamosios medžiagos; vanadis; variniai žiedai; varpai; varžtai (plokštieji); varžtai su žiedu; vėjo sukami paukščių baidymo metaliniai įrenginiai; vielos įtempimo įtaisai (įtempimo grandys); vielos tinklai; vinys; vinys (didelėmis galvutėmis); volframas; žalvaris; židinio malkų atramėlės.

16 adresavimo mašinos; adresavimo mašinų adresų plokštelės; adresų spaudai; afišos; akvarelės; akvarelės (vandeniniai dažai); albumai; almanachai; angliniai pieštukai; antpirščiai (raštinės reikmenys); antspaudai; antspaudai (spaudai); antspaudavimo (frankavimo) mašinos (įstaigų reikmėms); antspaudavimo mašinos (raštinės reikmėms); antspaudavimo plokštelės; antspaudų dėžutės; antspaudų laikikliai; antspaudų pagalvėlės; antspaudų stoveliai; aplankai (raštinės reikmenys); architektūriniai maketai; aritmetinės lentelės; atlasai; atspaudai (raižiniai); atspaudžiamieji paveikslėliai (dekalkomanija); audinio kalkė; augaliniai klijai (raštinės arba buities reikmėms); auksinės plunksnos; automatiniai pieštukai; automatiniai plunksnakočiai (parkeriai); bilietai; biologiniai bandiniai tyrimams mikroskopu (mokymo medžiaga); biuvarai; blankai (spausdinti); bloknotai (raštinės reikmenys); braižikliai; braižiklinės; braižybiniai smeigtukai; braižymo įrankiai; braižymo kampainiai; braižymo lekalai; braižymo lentos; braižymo liniuotės; braižymo, piešimo reikmenys; brėžiniai; brošiūros; bukletai; butelių pakuotės (kartoninės arba popierinės); butelių tara (kartoninė arba popierinė); celofano lakštai (vyniojimui); chromolitografijos; cigarų žiedai; čekių knygelių laikikliai; dailininkų akvarelinių (vandeninių) dažų ruošimo lėkštelės; dailininkų akvarelinių dažų ruošimo indeliai; dainų rinkiniai (knygutės); dauginimo aparatai; dauginimo aparatų dažų plokštelės; dažymo lakštai (dauginimo mašinoms); dažymo voleliai; dažomosios (kopijavimo) juostos; dažų dėžutės (mokyklos reikmenys); dažų padėklai; dažų teptukai; dekalkomanijos; dėžutės (kartoninės arba popierinės); diagramos; dokumentų laikikliai (raštinės reikmenys); dokumentų laminatoriai įstaigų

reikmėms; dokumentų segtuvai (raštinės reikmenys); drabužių iškarpos; drėgmę reguliuojantieji popieriaus arba plastiko lapai (maisto produktų pakavimui); elektrinės arba ne elektrinės pieštukų drožimo mašinėlės; elektrinės arba ne elektrinės rašomosios mašinėlės; elektriniai arba ne elektriniai pieštukų drožtukai; elektrokardiogramų popierius; emblemos (popieriniai atspaudai); estampai; etikečių tvirtinimo rankiniai įtaisai; etiketės (ne tekstilinės); filtravimo medžiagos (popierius); filtravimo popierius; formelės molio dirbiniams (dailininkų reikmenys); formelės molio dirbiniams (dailininkų reikmenys); fotografijų padėklai (stovai); fotograviūros; fotonuotraukos (spausdintos); fotonuotraukų tvirtinimo įtaisai; galvanostereotipai; gaubliai; gėlių vazonų popieriniai dangteliai; geografijos žemėlapiai; glitimas (klijai) (raštinės arba buities reikmėms); grafinė spausdintinė medžiaga; grafinės reprodukcijos; grafiniai vaizdai; grandikliai (kanceliarijos reikmėms); grifelinės lentos; grifeliniai pieštukai; guminės juostos (raštinės reikmėms); guminiai trintukai; gumuotas audinys (raštinės reikmėms); gumuotos juostos (raštinės reikmenys); hektografai; higieninis popierius; histologiniai preparatai (mokymo reikmėms); informacinės kortelės (raštinės reikmenys); informaciniai biuleteniai; informacinių skydų žymekliai, ne elektroniniai; iškarpų albumai; įdėtinių lapų segtuvai; jūriniai žemėlapiai; kalendoriai; kalkė (popierius kopijoms daryti); kalkės kopijos; kampainės braižymo liniuotės (reišinos); kartonas; kartono gaminiai; kartono tūtos; kartotekos (raštinės reikmenys); katalogai; kataloginių kortelių skirtukai; keturkampės braižymo liniuotės; kietasis antspaudų lakas; klasės lentos; klijai (raštinės arba buities reikmėms); klišės (poligrafija); knygos; knygų įrišimo audiniai; knygų įrišimo įtaisai ir mašinos (kontoros įranga); knygų įrišimo medžiagos; knygų įrišimo siūlai, virvutės; knygų juostelės; knygų priešlapiai; knygų viršeliai; knygų viršelių audinys; knygų viršelių medžiagos; kolekcinės kortos (išskyrus žaidimų); komiksai; kompiuterių spausdintuvų dažajuostės; kopijavimo adatos (braižymo reikmėms); kopijavimo juostelių ritės; kopijavimo popierius (raštinės reikmenys); kortelės (kataloginės, registracinės); kortos; krakmolo pasta (klijai) (raštinės arba buities reikmėms); kreditinių kortelių įspausdinimo įtaisai, ne elektriniai; kreida (litografijai); kreidos laikikliai; ksuano popierius (kinų tapybai ir kaligrafijai); kūginiai popieriniai krepšeliai; kvitų knygelės; laikraščiai; laiškų padėklai; lipdukai (raštinės reikmenys); lipniosios juostelės (raštinės arba buities reikmėms); lipniosios juostelės (raštinės arba buities reikmėms); lipniosios juostos (raštinės arba buities reikmėms); lipniosios medžiagos (klijai) (raštinės arba buities reikmėms); lipniosios plastikinės tąsiosios plėvelės (kroviniams ant padėklų apdengti); lipnių paviršių drėkintuvai (kontoros reikmenys); lipniųjų juostų laikikliai (raštinės reikmenys); literos (tipografiniai šriftai); litografijos; litografiniai akmenys; litografiniai meno dirbiniai; marmuro imitacijos šukos; medienos masės kartonas (raštinės reikmenys); medienos masės popierius; mikrobanginio valgių gaminimo maišeliai; mimeografai; modeliavimo medžiagos; modeliavimo molis; modeliavimo pasta; modeliavimo vaškas (ne odontologijos reikmėms); mokykliniai raštinės reikmenys; mokymo medžiaga (išskyrus aparatūrą); molbertai; muzikiniai atvirukai; neapdirbti plastikai; nešiojamieji spaudmenų rinkiniai (raštinės reikmenys); numeravimo aparatai; ofortai (raižiniai); oleografijos; pakavimo medžiagos (iš krakmolo); pakavimo popierius; paletės; pantografai (braižymo įtaisai); papjė mašė; papjė mašė statulėlės; pastelės (kreidelės); pastos (raštinės ar buities reikmėms); pastos (raštinės reikmėms); pasų laikikliai; pašto atvirukai; pašto korespondencijos frankavimo mašinos (įstaigų reikmėms); pašto ženklai; paveikslai; paveikslai (su rėmais ar be jų); penalai; pergamentinis popierius; periodiniai leidiniai; piešimo, braižymo bloknotai; pieštukai; pieštukų koteliai; pieštukų šerdelės; pinigų rūšiavimo ir skaičiavimo padėklai; pinigų sąvaržėlės; planai; plastikinė pakavimo tara su oro burbuliukais; plastikinės plėvelės (vyniojimui); plastikiniai arba popieriniai šiukšlių maišai; plieninės literos; plieninės plunksnos (rašomosios); plombos (spaudai); plonkartonio skrybėlių dėžutės; plunksnakočiai; plunksnakočių ir pieštukų stoveliai; plunksnakočių spaustukai; plunksnos (raštinės reikmenys); popieriaus aplankai; popieriaus lakštai (raštinės reikmėms); popieriaus lankstymo įtaisai (raštinės reikmenys); popieriaus pjaustymo įtaisai (raštinės reikmenys); popieriaus sąvaržėlės; popieriaus segtukai; popieriaus segtuvai; popieriaus servetėlės; popieriaus smulkintuvai (raštinės reikmėms); popierinė grietinėlės tara; popierinė kalkė; popierinės ar kartoninės iškabos; popierinės juostelės; popierinės juostos ir kortos (kompiuterių programoms rašyti); popierinės nosinės; popierinės servetėlės (grimui valytis); popierinės servetėlės (veidui šluostytis); popierinės servetėlės grimui valyti; popierinės staltiesės; popierinės vėliavėlės; popieriniai ar kartoniniai plakatai; popieriniai arba plastikiniai pakavimo maišeliai; popieriniai indų padėklai; popieriniai kaspinai; popieriniai kavos filtrai; popieriniai paklotai; popieriniai rankšluosčiai; popieriniai seilinukai; popieriniai stalčių įklotai (prikvėpinti arba ne); popieriniai stalo apdangalai; popieriniai stalo padėklai; popierius; portretai; prespapjė; prospektai; puslapių laikikliai; radiogramų popierius; raižiniai; raižymo adatos; raižymo plokštės; rankogaliai (rašymo reikmenims įdėti); rankų atramos (dailininkams); rašalas; rašalinės (įtaisai); rašalinės pagalvėlės; rašalo indai; rašalo lazdelės; rašikliai; rašiklinės; rašiklių dėžutės; rašiklių komplektai; rašymo ir piešimo sąsiuviniai; rašymo reikmeninės (raštinės reikmenys); rašymo šepetėliai; rašysenos pavyzdžiai; rašomasis popierius; rašomieji reikmenys; rašomoji kreida; rašomosios lentelės su spaustuku; rašomosios plunksnos; rašomųjų lentų kempinės; rašomųjų mašinėlių juostelės; rašomųjų mašinėlių klavišai; rašomųjų mašinėlių velenėliai; rašomųjų plunksnų šluostukai; rašomųjų stalų patiesalai; raštinės prekės; raštinės reikmenys (išskyrus baldus); raštinės reikmenų spintelės; raštinės skylmušos

(perforatoriai); registravimo knygos (žurnalai); regletės (poligrafija); rinkimo lentos (poligrafija); rinkimo stalai (poligrafija); rodyklės; rožančiai (rožiniai); sankabėlės (raštinės reikmėms); sankabėlių segikliai (raštinės reikmenys); savirašių aparatų popierius; sąvaržėlės (raštinės reikmenys); servetėlės (alaus bokalams); sidabrinis popierius; siuvėjų kreida; siuvinėjamų piešinių pavyzdžiai; skaičiavimo lentelės; skaičių literos; skelbimų skydai (popieriniai arba kartoniniai); skylmušos (raštinės reikmenys); skrajutės; skriestuvai; smeigtukai (raštinės reikmenys); spaudai (antspaudai); spaudiniai; spausdinimo įrenginių dangos (ne iš tekstilės); spausdintiniai leidiniai; spausdintiniai tvarkaraščiai; steatitas (siuvėjų kreida); sugeriamojo popieriaus ar plastiko lapai (maisto produktų pakavimui); suknelių iškarpos; sveikinimo atvirukai; šriftai (skaitmenys ir raidės); šriftas (poligrafija); šviečiantis popierius; taisomasis rašalas (heliografija); taisomieji skysčiai (raštinės reikmenys); taisomosios juostelės (raštinės reikmenys); tapytojų teptukai; tapomoji drobė; trafaretai; trafaretai (raštinės reikmenys); trafaretų dėžutės; transparantai (raštinės reikmenys); trintukai; trynimo šablonai; tualetinis popierius; tušas; tušinukų šerdelės; užlankai (knygų įrišimui); užrašų knygutės; vadovėliai; vaškinis popierius; vilgytuvai (kontoros reikmenys); vinječių gaminimo įrenginiai; viršeliai (raštinės reikmenys); viskozės lakštai pakuotėms; vyniojamasis popierius; vokai (raštinės reikmenys); vokų antspaudavimo įtaisai (raštinės reikmenys); žakardo audimo staklių perforacinės kortos; žinynai; žymėjimo kreida; žymekliai (komposteriai); žymikliai (raštinės reikmenys); žurnalai (periodiniai leidiniai); žuvų klijai (raštinės arba buities reikmėms).

19 aglomeruotosios cukranendrių išspaudos (statybinė medžiaga); akmens anglių dervos; akmens dirbiniai; akmens, betono ar marmuro figūrėlės; akmens, betono ar marmuro meno dirbiniai; akmens, betono ar marmuro statulėlės; akmens, betono ar marmuro statulos; akmens, betono arba marmuro biustai; akmuo; akvariumai (konstrukcijos); akvariumų smėlis; akvariumų žvyras; alebastras; alebastro stiklas; antkapiai; apdirbtoji mediena; apipjautos lentos; asbestcementis; asbesto skiedinys; asfaltas; asfalto kelių dangos; aukštakrosnių cementas; baliustrados; barakai; betonas; betono plokštės; betono statybiniai gaminiai; bitumai; bituminės stogo dangos; bitumo gaminiai (statyboms); cementas; cemento skiedinys; cemento stulpai (atramos, stovai); čiuožyklos (ne metalinės konstrukcijos); dangos (statybinės medžiagos); degutas; dervos; dervuotos juostelės (statyboms); dirbtinis akmuo; dviračių stovėjimo vietų ne metalinė įranga; fanera; faneravimo mediena; fanerinė mediena; formuojamoji mediena; gegnės; geotekstilinė medžiaga; gipsas; granitas; išorinės užuolaidos (išskyrus metalines ir tekstilines); kalkakmenis; kalkės; kalkinis mergelis; kalnų krištolas; kamštiena (sutankinta); kartys (smaigai); kelių dangų medžiagos; kelių tiesimo ir dengimo medžiagos; keraminis molis (žaliava); kesonai (statybų darbams po vandeniu); kilnojamieji ne metaliniai pastatai; klinkerio balastas; klinkerio blokai; klintis; krosnių cementas; ksilolitas; kvarcas; langų stiklas (išskyrus transporto priemonių langus); lovelinės čerpės; lukštas (faneros); magnezinis cementas; marmuras; matinio arba dažyto stiklo langai; mediena (iš dalies apdirbta); mediena (namų apyvokos reikmenims gaminti); medienos masės kartonas (statyboms); medinės grindų lentos; medinės kelio dangos; mediniai apkalai; molis; mugių kioskai; mūrinės laiškų dėžutės; mūro rezervuarai; ne metalinė pastatų apdaila; ne metalinė statybinė apdaila; ne metalinė statybinė sienų apdaila; ne metalinė stogo danga su saulės baterijos elementais; ne metalinės antkapinės stelos; ne metalinės antkapių plokštės; ne metalinės antkapių plokštės; ne metalinės arklidės; ne metalinės atramos; ne metalinės durys; ne metalinės durų staktos; ne metalinės grindinio plokštės; ne metalinės grindys; ne metalinės grindų plytelės; ne metalinės grotelės; ne metalinės įlaidinės sienelės; ne metalinės kapų tvorelės; ne metalinės kelių atitvaros; ne metalinės kiaulidės; ne metalinės laiptų pakopos; ne metalinės langinės; ne metalinės langų arba durų sąramos; ne metalinės liejimo formos; ne metalinės lubos; ne metalinės paminklinės lentos; ne metalinės paplūdimio kabinos; ne metalinės pastatų apkalos; ne metalinės pastatų dangos; ne metalinės pastatų verandos; ne metalinės paukštidės (konstrukcijos); ne metalinės perdangų sijos; ne metalinės pertvaros; ne metalinės plokštės su durų anga; ne metalinės purškiamojo dažymo kabinos; ne metalinės raketų leidimo platformos; ne metalinės sijos; ne metalinės statinės tvoros (užtvaros); ne metalinės statybinės armuojamosios medžiagos; ne metalinės statybinės dangos; ne metalinės statybinės medžiagos; ne metalinės statybinės plytelės; ne metalinės statybinės plokštės; ne metalinės stogo čerpės; ne metalinės stogo dangos; ne metalinės stogo plokštės; ne metalinės surenkamosios platformos; ne metalinės suveriamosios durys; ne metalinės telefono būdelės; ne metalinės telefono kabinos; ne metalinės užtvaros; ne metalinės vidinių sienų apdailos plokštės; ne metalinės vištidės; ne metalinės žaliuzės; ne metaliniai antkapiai; ne metaliniai atraminiai stulpai; ne metaliniai drenažo vamzdžiai; ne metaliniai dūmtraukiai; ne metaliniai dūmtraukių deflektoriai; ne metaliniai dūmtraukių gaubtuvai; ne metaliniai dūmtraukių ilgintuvai; ne metaliniai dūmtraukių vamzdžiai; ne metaliniai durų rėmai; ne metaliniai dviračių stovai; ne metaliniai elektros linijų poliai; ne metaliniai elektros linijų stulpai; ne metaliniai gatvių latakai; ne metaliniai geležinkelio pabėgiai; ne metaliniai geležinkelio žuoliai; ne metaliniai grebėstai; ne metaliniai grindinio blokeliai; ne metaliniai ir ne plastikiniai drenažo vamzdžių vožtuvai; ne metaliniai kampuočiai; ne metaliniai karnizai; ne metaliniai karnizų profiliai; ne metaliniai kilnojamieji keleivių laiptai; ne metaliniai kilnojamieji šiltnamiai; ne metaliniai klojiniai; ne metaliniai klojiniai (betonavimo darbams); ne metaliniai laidojimo rūsiai; ne

metaliniai laiptų sekcijų karkasai; ne metaliniai langai; ne metaliniai langų rėmai; ne metaliniai liukų dangčiai; ne metaliniai monumentai; ne metaliniai nešviečiantys plūdurai; ne metaliniai nuotekų vamzdžiai; ne metaliniai pastatai; ne metaliniai pastoliai; ne metaliniai pinučiai; ne metaliniai plūduriuojantieji švartavimo dokai; ne metaliniai poliai; ne metaliniai sienų apkalai; ne metaliniai siloso bokštai; ne metaliniai skelbimų stulpai; ne metaliniai slėginiai vamzdžiai; ne metaliniai slenksčiai; ne metaliniai standieji vamzdžiai (statyboms); ne metaliniai statiniai (tvoroms, užtvaroms); ne metaliniai statybiniai hidroizoliacijos elementai hidroizoliacija; ne metaliniai statybiniai karkasai; ne metaliniai statybiniai profiliai; ne metaliniai stiebai (stulpai); ne metaliniai stogo hidroizoliacijos elementai; ne metaliniai stogo latakai; ne metaliniai sukamieji varteliai (turniketai); ne metaliniai surenkamieji namai (rinkiniai); ne metaliniai suveriamieji langai; ne metaliniai šakoti vamzdžiai; ne metaliniai šiltnamių karkasai; ne metaliniai šiltnamių rėmai; ne metaliniai šuolių į vandenį tramplynai; ne metaliniai švartavimo stulpai; ne metaliniai tašai; ne metaliniai telegrafo stulpai; ne metaliniai tinkleliai nuo vabzdžių; ne metaliniai vandentiekio vamzdžiai; ne metaliniai vartai; ne metaliniai ventiliacijos ir oro kondicionavimo įrengimų vamzdžiai; ne švytintys ir ne mechaniniai ne metaliniai kelių ženklai; ne švytintys ir ne mechaniniai ne metaliniai signaliniai skydai; ne švytintys ir ne mechaniniai ne metaliniai ženklai; neapdirbta kreida; nemetalinės sienų plytelės; nemetalinės statybinės plokštės; nendrės, meldai (statybinė medžiaga); parketlentės; parketo grindys; paukščių vonios (ne metalinės konstrukcijos); pavėsinės (ne metalinės konstrukcijos); pjautinė mediena; plaukiojimo baseinai (ne metalinės konstrukcijos); plytos; plytų ir mūro rišamosios medžiagos; plytų molis; porfyras (akmuo); puodžių molis; rišamosios medžiagos (plytų gamybai); rišamosios medžiagos keliams taisyti; saugūs stiklai; sidabringasis smėlis; sienų apkalos dailylentės; sintetinių medžiagų kelių žymėjimo lakštai ir juostos; skalda; skaldos kelių danga (makadamas); skalūnai; skalūno milteliai; smėlis (išskyrus liejimo smėlį); smiltainio vamzdžiai; statinių mediena; statinių šulai; statybinė mediena; statybinės medinės lentos; statybinės mozaikos; statybiniai akmenys; statybinis izoliacinis stiklas; statybinis kartonas; statybinis langų stiklas; statybinis olivinas; statybinis plonasis kartonas (asfaltinis); statybinis popierius; statybinis skiedinys; statybinis smiltainis; statybinis stiklas; statybinis veltinys; stiklo granulės (keliams žymėti); stogo malksnos; stogo šiferis; šamotas (degtas ugniai atsparus molis); šiferis; šlakas (statybinė medžiaga); šlako akmenys; švytinčios grindinio plokštės; terakota; tinkas; titnagžemis; tufas; ugniai atsparios cemento dangos; ugniai atsparios plytos; ugniai atsparios statybinės medžiagos (ne metalinės); ugniai atsparus molis; vandentiekio vamzdžių vožtuvai (ne metaliniai ir ne plastikiniai); vinilo apkalai; židinių atbrailos; žvyras.

20 arbatos serviravimo staliukai su ratukais; augalinis dramblio kaulas; augalų ar medžių ramsčiai; aukštos kūdikių kėdutės; austrių geldelės; aviliai; avilių koriai; baldai; baldų durys; baldų lentynos; bambukas; bambuko užuolaidos; banginio ūsai (neapdirbti arba iš dalies apdirbti); bibliotekų lentynos; bičių koriai; biserio užuolaidos (dekoratyvinės); biuro baldai; braižybos stalai; būdos (naminiams gyvūnams); butelių dėžės su pertvaromis; butelių kamščiai; butelių kamščiai (išskyrus stiklinius, metalinius ar guminius); čiužiniai ir matracai; darbastaliai; dokumentų spintos; drabužių kabyklos; drabužių siuvimo biustai; drabužių užvalkalai (laikymui); drenažiniai plastiko čiaupai (sklendės); ėdžios; elnių ragai; galvos atramos (baldai); gėlių lentynėlės (baldai); gėlių vazonų padėklai; geltonasis gintaras; gintaro plokštelės; gintaro strypeliai; gyvulių nagai; gyvūnų iškamšos; gyvūnų ragai; grotelinė tara; gultai (naminiams gyvūnams); hidrostatinės (vandens) lovos (ne medicinos reikmėms); hidrostatinės lovos (ne medicinos reikmėms); indaujos (bufetai); indų džiovyklos; išimamieji plautuvių įdėklai; išimamieji plautuvių įdėklai; jūros putos (medžiagos); kačių draskyklos (stulpeliai); kambarinės naktinės langų užuolaidos (baldai); kambarinės tekstilinės užuolaidos; kambarinių gyvūnėlių pagalvėlės; kamščiai; kanapos; kanapos (nedidelės sofos su pakeltu galvūgaliu); kanopos; karstai; kartotekinės spintos (baldai); kartotekinių spintų lentynos; kėdės; kepykliniai duonos krepšiai; kilimėliai vaikų žaidimo aptvarėliams; kilnojamieji aptvarėliai (pradedantiems vaikščioti kūdikiams); kirpyklų krėslai; knygų (atverstų) pultai (baldai); komodos; koralų dirbiniai; krėslai; kriauklės (jūrų); kūdikių vystymo patiesalai; kūdikių vystymo stalai; laidojimo urnos; laikraščių stendai; laiptų kilimo strypai (laikikliai); laiškų dėžutės (išskyrus metalines arba plytines); lentynos (baldai); ligoninės lovos; lynų ar vamzdžių plastikinės tvirtinimo detalės; lopšiai; lovos; lovų rėmai; manekenai; masažo stalai; medinės ar plastikinės kopėčios; medinės ar plastikinės skelbimų (užrašų) lentelės; medinės arba plastikinės dėžės; medinės arba plastikinės dėžutės; medinės baldų pertvaros; medinės baldų pertvaros; medinės butelių dėžės; medinės lovos; medinės ritės (verpalams, šilkui, virvėms); medinės statinės vynui nupilti; mediniai arba plastikiniai dėklai; mediniai avilių rėmai; mediniai statinių šulai; medjuostės; medžio ar plastikinės iškabos; medžio drožiniai; medžio, vaško, gipso ar plastiko meno dirbiniai; medžio, vaško, gipso ar plastiko statulėlės; medžio, vaško, gipso ar plastiko statulos; medžio, vaško, gipso arba plastiko biustai; medžio, vaško, gipso arba plastiko figūrėlės; mėsos kapojimo stalai; metalinės sėdynės; metaliniai baldai; metaliniai stalai; miegmaišiai (stovyklavimui); minkštosios kėdės; mobilės (abstrakčiosios skulptūros su judamomis dalimis); mokykliniai baldai; naminių gyvūnų dėžės; naščiai; ne elektrinės vėduoklės; ne metalinė baldų furnitūra; ne metalinė durų furnitūra; ne metalinė karstų furnitūra; ne metalinė langų furnitūra; ne metalinė lovų furnitūra; ne metalinės dalgiakočių rankenos; ne metalinės dėžės; ne

metalinės durų rankenos; ne metalinės identifikavimo apyrankės; ne metalinės identifikavimo plokštės; ne metalinės įrankių rankenos ir kotai; ne metalinės kniedės; ne metalinės kopėčios; ne metalinės lynų (kabelių) tvirtinimo detalės; ne metalinės mėsos dėžės; ne metalinės numerių plokštelės; ne metalinės pavardžių lentelės; ne metalinės rankenos; ne metalinės registracijos numerių plokštelės; ne metalinės skiedininės; ne metalinės spynos (išskyrus elektrines); ne metalinės statinaitės; ne metalinės statinės; ne metalinės statinių atramos; ne metalinės transporto priemonių spynos; ne metalinės veržlės; ne metalinės volės; ne metalinės, ne mechaninės lanksčiųjų žarnų ritės; ne metaliniai aklidangčiai; ne metaliniai apsiaustų kabliai; ne metaliniai baldų ratukai; ne metaliniai bunkeriai; ne metaliniai butelių gaubteliai; ne metaliniai butelių uždoriai; ne metaliniai darbastaliai su spaustuvais; ne metaliniai drabužių kabyklų kabliai; ne metaliniai drabužių kabliai; ne metaliniai durų plaktukai; ne metaliniai durų skambučiai (ne elektriniai); ne metaliniai durų skląsčiai; ne metaliniai durų skląsčiai; ne metaliniai ir ne plytiniai rezervuarai; ne metaliniai kaiščiai; ne metaliniai kamščiai; ne metaliniai kilnojamieji keleivių laipteliai; ne metaliniai kojų suoleliai; ne metaliniai konteineriai (sandėliavimas, vežimas); ne metaliniai konteinerių uždoriai; ne metaliniai krepšiai; ne metaliniai krovimo padėklai; ne metaliniai krovimo šablonai geležinkelio vagonų krovinių gabaritui nustatyti; ne metaliniai krovinių vežimo padėklai; ne metaliniai kubilai; ne metaliniai kubilų lankai; ne metaliniai kuoleliai; ne metaliniai laivų rišimo (švartavimo) plūdurai; ne metaliniai lankstai; ne metaliniai lynų ir kabelių suveržimo sraigtai; ne metaliniai lovų ratukai; ne metaliniai mūrkaiščiai; ne metaliniai padėklai; ne metaliniai palapinių kuoliukai; ne metaliniai peiliakočiai; ne metaliniai plaukiojantieji konteineriai; ne metaliniai pleištai; ne metaliniai sandarieji gaubteliai; ne metaliniai sprausteliai; ne metaliniai sraigtai; ne metaliniai statinių čiaupai; ne metaliniai statinių lankai; ne metaliniai stulpai; ne metaliniai šluotų kotai; ne metaliniai tvarkomieji padėklai; ne metaliniai užsukami butelių dangteliai; ne metaliniai varžtai; ne metaliniai vožtuvai (išskyrus naudojamus mašinose); ne metaliniai, ne mechaniniai lanksčiųjų žarnų būgnai; ne metaliniai, ne švytintys namų numeriai; neapdirbtas ar iš dalies apdirbtas dramblio kaulas; neapdirbti arba iš dalies apdirbti ragai; nendrės (medžiaga pynimui); nešiojami veidrodžiai (tualetiniai veidrodžiai); oro pagalvės (ne medicinos reikmėms); ožiai (malkoms pjauti); pagalvės; pagalvės (lovų); pailgosios pagalvėlės; pakabos; patalynė (išskyrus skalbinius); paukščių inkilai; paukščių iškamšos; paveikslų rėmai; paveikslų rėmjuostės; paveikslų rėmjuostės; paveikslų rėmų laikikliai; paveikslų rėmų laikikliai; paveikslų rėmų puošmenos; perlamutras (neapdirbtas ar iš dalies apdirbtas); pertvaros (baldai); pintinės; pintiniai dirbiniai; pintiniai lopšiai; pintos medinės šviesdangtės (baldai); piupitrai; pjovimo stalai (baldai); plastikinė tara; plastikinės kortelės-raktai (nekoduoti ir nemagnetiniai); plastikinės lynų (kabelių) ir vamzdžių tvirtinimo detalės; plastikinės vamzdžių ar kabelių apkabos; plastikiniai baldų apvadai; plastikiniai maisto produktų papuošalai; plastikiniai vandentiekio vamzdžių vožtuvai; plastiko ritinėliai (užuolaidoms); plokštelinės vidinės žaliuzės; popierinės užuolaidos; prausyklės (baldai su praustuvėmis); prekystaliai; prie sienos tvirtinami vystyklų (sauskelnių) keitimo stalai; pripučiami reklamos objektai; pripučiamieji baldai; pripučiamieji čiužiniai (ne medicinos reikmėms); pripučiamosios pagalvės (ne medicinos reikmėms); rakinamosios spintelės, dėžės, stalčiai; raktų (kabinimo) lentos; rankšluosčių spintos (baldai); rašomieji stalai; rašomųjų mašinėlių lentynėlės; rašomųjų mašinėlių stalai; rėminės atramos (baldai); rotangas; sandėlių lentynos; sėdynės; serviravimo vežimėliai; sidabruotasis stiklas (veidrodžiai); siuvėjų manekenai; siuvėjų manekenai; siuvinėjimo rėmeliai; skaičiavimo mašinų stovai; skėčių stovai; skelbimų lentos; skystojo kuro ne metaliniai konteineriai; skrybėlių kabyklos; sofos; spintos; stacionarūs ne metaliniai rankšluosčių dalytuvai; stacionarūs ne metaliniai rankšluosčių dalytuvai; stalai; stalai; stalviršiai; stovimieji stalai; suknelių užvalkalai; suolai (baldai); suoliukai kojoms; šautuvų stovai; šepečių įtvarai; šezlongai; šiaudinės juostelės; šiaudų čiužiniai; šiaudų čiužiniai; šiaudų pynės; šiaudų pynės (išskyrus patiesalus); širmos (baldai); šunų būdos; taburetės; talpyklos (išskyrus metalines arba plytines); tualetiniai staliukai; užuolaidų kabliukai; užuolaidų karnizai; užuolaidų kreipiamosios; užuolaidų laikikliai (ne tekstiliniai); užuolaidų raiščiai; užuolaidų ritinėliai; užuolaidų žiedai; vagonų restoranų baldai; vaikštynės vaikams mokytis vaikščioti; vaikų lovelės; vaistų spintelės; vandens lovos (ne medicinos reikmėms); veidrodinio stiklo lakštai; veidrodžiai; vėjo varpeliai (papuošimui); vėliavų kotai; vežimėliai (kompiuteriams) (baldai); vežimėliai (kompiuteriams) (baldai); vežimėliai (baldai); vėžlių kiautai; vėžlių kiautų imitacijos; vidinės nuleidžiamosios aklinos užuolaidos (baldai); viršutinių drabužių pakabos; vitrinos; vitrinos (baldai); žaislų dėžės; židinių širmos (baldai); žurnalų padėklai; žuvų skiaurės.

22 anglies pluoštas (tekstilės reikmėms); ašuočių žolė; ašutai; audinio maišai (pakavimui); audinio stoginės; automobilių vilkimo lynai; avių vilnos; baldų apmušalų kamšomieji šiaudai; baldų apmušalų kamšomoji vata; baldų apmušalų kamšomosios plunksnos; baldų apmušalų kamšomosios vilnos; baldų apmušalų kamšomosios žolės; biralų maišai (sandėliavimui ir vežimui);brezentas; burės; burių brezentas; dervasiūliai; dervuotas burių audinys; džiutas; filtravimo vata; gagų pūkai; gaubiamieji tinklai; gyvulių plaukai; hamakai; jūros dumbliai; jūros dumbliai (kamšymui); kamšalai; kamšalai (ne gumos ar plastiko); kamšymo medžiagos (ne gumos ar plastiko); kanapės; kanapiniai diržai; kapokas; karnos; karštinės vilnos; kokonai; kokosų pluoštas; krovinių ne metaliniai diržai; kupranugarių vilnos; kvarcinio stiklo pluoštas (tekstilės reikmėms); lavonmaišiai; lynai; lynai (vilkimui); maskuojamieji

apdangalai; maskuojamieji tinklai; medienos drožlės; medienos pluoštas; medvilnės atliekos (kamšalams); medvilnės nuošukos; medvilnės pūkai (lintas); ne metalinės krovinių apkabos; ne metalinės krovinių juostos; ne metalinės krovinių pakabos; ne metalinės pakavimo arba rišimo juostos; ne metaliniai apvadai; ne metaliniai krovinių stropai; ne metaliniai lynai; ne metaliniai rišimo siūlai (žemės ūkio reikmėms); ne metaliniai siūlai (pakavimui ar rišimui); ne metaliniai trosai; neapdirbta medvilnė; neapdirbtas šilkas; neapdirbti linai (pluoštas); neapdirbtos ar apdirbtos vilnos; nukirptos vilnos; pakavimo medžiagos (paklotų, kamšymo) (ne gumos ar plastiko); pakavimo virvės; pakavimo virvutės (špagatas); pakeliamųjų langų virvelės; palapinės; pašto maišai; patalynės plunksnos; pėdaryšių virvelės; pynės; pjuvenos; plastikų pluoštai (tekstilės reikmėms); pluoštinės medžiagos laivų tarpikliams; popierinės virvelės; pūkai (plunksnų); rafija (palmių lapų pluoštas); ramė (kiniškųjų dilgėlių pluoštas); sintetinių medžiagų stoginės; sizalis; slidinėjimo burės; spąstai (tinklai); stiklo pluoštai (tekstilės reikmėms); šiaudinė butelių tara; šiaudiniai butelių dėklai; šilko atliekos; šilko kamšalai; šilko žaliavos atliekos; šukuotinės vilnos; tekstilinės lauko užuolaidos; tekstiliniai pakavimo krepšiai (maišeliai); tekstilinio pluošto žaliava; tekstilinis pluoštas; tinklai; tinkliniai aptvarai žuvininkystei; tinklų virvelės; transporto priemonių apdangalai (nenustatytos formos); trikotažo skalbimo tinkleliai; užuolaidų (žaliuzių) virvelės ar austinės juostelės; vilnų kamšalai; virvelės; virvės; virvinės kopėčios; virvutės (paveikslams kabinti); vynuogienojų rišimo juostelės; žaliuzių juostelės; žvejybos tinklai.

35 algalapių parengimas; artistų verslo vadyba; biuro mašinų ir įrengimų nuoma; buhalterinė apskaita; dokumentų dauginimas; duomenų paieška kompiuterių rinkmenose (kitiems); ekonominis prognozavimas; fotokopijavimas; fotokopijavimo mašinų nuoma; importo ir eksporto agentūros; informacijos rinkimas kompiuterinėse duomenų bazėse; informacijos sisteminimas kompiuterinėse duomenų bazėse; kainų palyginimo paslaugos; komercijos ar pramonės vadybos pagalba; komercinė informacija ir patarimai vartotojams (konsultacijų teikimas); komercinės informacijos agentūros; komercinės ir verslo kontaktų informacijos teikimas; komercinio tarpininkavimo paslaugos; kompiuterinių duomenų bazių duomenų atnaujinimas ir priežiūra; kompiuterizuotas rinkmenų (bylų) tvarkymas; laikraščių užsakymas (kitiems); laisvai samdomų paslaugų teikėjų verslo vadyba; madų šou rengimas pardavimo skatinimo reikmėms; maketavimo paslaugos reklamos tikslams; mažmeninė ir didmeninė prekyba farmacijos, veterinarijos ir higienos preparatais bei medicinos reikmenimis; modelių paslaugos (reklamos reikmėms ar pardavimui skatinti); mokesčių apskaičiavimas; mugių rengimas (komercijos ar reklamos reikmėms); naujienų apžvalgų paslaugos; nuomonių tyrimas; paieškos sistemos optimizavimas; pardavimas aukcione; pardavimo stendų nuoma; parduotuvių vitrinų puošimas (tvarkymas); parodų rengimas (komercijos ar reklamos reikmėms); paslaugų nuoma (verslo pagalba); pavyzdžių platinimas; personalo komplektavimas; personalo vadybos konsultacijos; pranešimų užrašymas (įstaigų veikla); prekių pardavimo skatinimas (kitiems); prekių pateikimas žiniasklaidoje pardavimo reikmėms; prekių rodymas; prekių užsakymų administracinis tvarkymas; prekybos sandorių derybos ir susitarimai (tretiesiems asmenims); psichologinis testavimas personalo parinkimo reikmėms; radijo reklama; reklama; reklama „mokėk už paspaudimą“; reklama paštu; reklaminės medžiagos nuoma; reklaminės medžiagos tobulinimas; reklaminių filmų gamyba; reklaminių skelbimų platinimas; reklaminių tekstų rašymas; reklaminių tekstų skelbimas; reklamos agentūros; reklamos laiko nuoma žiniasklaidoje; reklamos pristatymas paštu; reklamos vietų nuoma; rėmėjų paieška; rinkodara; rinkos nagrinėjimas; rinkotyra; samdos agentūros; savikainos analizė; sąskaitų būklės apyskaitų sudarymas; sąskaitų-faktūrų išrašymas; sekretoriavimas; skelbimų klijavimas; smulkių prekių pardavimo automatų nuoma; spausdinimas (mašinėle); statistinių duomenų rinkimas; statybų verslo projektų vadyba; stenografavimas; svetainės duomenų srauto optimizavimas; tekstų dorojimas; telefoniniai atsakymai (kai abonentas nepasiekiamas); telekomunikacinių paslaugų užsakymas (kitiems); telerinkodaros paslaugos; televizijos reklama; tiekimo paslaugos kitiems (prekių ir paslaugų pirkimas kitiems verslams); trečiųjų asmenų prekių ir paslaugų licencijavimo komercinis administravimas; verslo auditas; verslo efektyvumo (veiksmingumo) specialistų paslaugos; verslo informacija; verslo informacijos teikimas visuotinio kompiuterių tinklo svetainėse; verslo nagrinėjimas; verslo operacijų įvertinimas; verslo organizavimo konsultacijos; verslo patikrinimai; verslo perkėlimo paslaugos; verslo specialistų konsultacijos; verslo tyrimai; verslo vadyba (sportininkams); verslo vadybos ir organizavimo konsultacijos; verslo vadybos konsultacijos; verslo vadybos pagalba; verslo vadybos patarėjų paslaugos; viešas reklamavimas; viešasis elektroninis reklamavimas kompiuterių tinkle; viešbučių verslo vadyba; visuomenės informavimas.

36 akcijų ir obligacijų supirkimo ir pardavimo tarpininkavimas (vertybinių popierių makleriai); anglies dioksido kreditų pardavimo tarpininkavimas; antikvarinių daiktų įvertinimas; atsiskaitymų ne grynaisiais pinigais sistema (kliringas); banko operacijos; biržos kursų kitimo informacija; biržos maklerių paslaugos; būsto agentūros (butai); butų nuoma; čekių patikrinimas; dalimis padengiamos paskolos; daugiabučių namų valdymas; debeto kortelių paslaugos; draudimas; draudimas nuo gaisro; draudimas nuo nelaimingų atsitikimų; draudimo informacija; draudimo konsultacijos; draudimo rizikos vertintojų (aktuarų) paslaugos; draudimo tarpininkavimas (draudimo makleriai); elektroninis pinigų pervedimas; faktoringas;

finansavimo paslaugos; finansinė informacija; finansinė parama; finansinės informacijos teikimas visuotinio kompiuterių tinklo svetainėse; finansinės konsultacijos; finansinės veiklos vadyba; finansinės analizės; finansinis įvertinimas (draudimo, banko operacijų, nekilnojamojo turto); finansinis stačio miško įvertinimas; finansinis vilnų įvertinimas; fiskalinis įvertinimas; garantijos; gyvenamųjų patalpų nuoma; gyvybės draudimas; hipotekos paskolos; internetinė bankininkystė; investicijų fondai; išperkamosios nuomos finansavimas; jūrinis draudimas; juvelyrinių dirbinių (brangenybių) įvertinimas; kapitalo investavimas; kelioninių čekių išleidimas; kontorų nuoma (nekilnojamas turtas); kredito agentūros; kredito kortelių išleidimas; kredito kortelių paslaugos; labdaros fondų lėšų rinkimas; laidavimo įsipareigojimai; laidavimo paslaugos; lėšų investavimas; lombardų veikla; meno kūrinių įvertinimas; muitinės tarpininkų veikla (muitinės makleriai); nekilnojamojo turto agentūros; nekilnojamojo turto įvertinimas; nekilnojamojo turto nuomos agentūros; nekilnojamojo turto tarpininkų veikla (nekilnojamojo turto makleriai); nekilnojamojo turto valdymas; nekilnojamojo turto nuoma; numizmatinis įvertinimas; nuompinigių rinkimas; paskolos (finansinės); pašto ženklų įvertinimas; patikėtinis (turto); patikėtinių veikla; pensijų mokėjimo paslaugos; pinigų keitimas; pinigų rinkliavų rengimas; pirkimo išsimokėtinai finansavimas; remonto įkainių įvertinimas (finansinis įvertinimas); saugojimas seifuose; savišalpos fondo paslaugos; skolinimas už vertybinius popierius; skolinimosi patarėjų paslaugos; skolų inkasavimo agentūros; statybos projektų finansų tvarkymas; sveikatos draudimas; tarpininkavimas (maklerių veikla); tarpuskaitos namai (finansiniai); taupomųjų bankų paslaugos; ūkių nuoma; verslo likvidavimo paslaugos (finansinės); vertybinių popierių išleidimas; vertybinių popierių supirkimo ir pardavimo tarpininkavimas (vertybinių popierių makleriai); vertybių saugojimas.

38 asmenų ieškos paslaugos (per radiją, telefonu ar kitomis elektroninio ryšio priemonėmis); balso pašto paslaugos; belaidis transliavimas; elektroninis paštas; elektroninių skelbimo lentų paslaugos (telekomunikacijų paslaugos); faksimilinių aparatų nuoma; faksimilių perdavimas; informacija apie telekomunikacijas; internetinių pokalbių svetainių parūpinimas; kabelinės televizijos transliavimas; kompiuterizuotas pranešimų ir vaizdų perdavimas; mobiliųjų telefonų ryšiai; modemų nuoma; naudotojų kreipties į visuotinį kompiuterių tinklą parūpinimas; naujienų agentūros; nuotolinių konferencijų paslaugos; palydovinis perdavimas; pranešimų siuntimas; pranešimų siuntimo aparatų nuoma; prieigos prie duomenų bazių parūpinimas; prieigos prie visuotinio kompiuterinio tinklo laiko nuoma; radijo transliavimas; ryšiai per kompiuterių terminalus; ryšiai per pluoštinį optinį tinklą; skaitmeninių rinkmenų perdavimas; sveikinimo atvirukų tiesioginis perdavimas per kompiuterių tinklą; telefono paslaugos; telefono ryšiai; telefonų nuoma; telegrafo paslaugos; telegrafo ryšiai; telegramų perdavimas; telekomunikacijos kanalų parūpinimas TV parduotuvėms; telekomunikacijų įrenginių nuoma; telekomunikacinio maršrutizavimo ir susijungimo paslaugos; telekomunikacinio prijungimo prie visuotinio kompiuterių tinklo parūpinimas; telekso paslaugos; televizijos transliavimas; tiesioginio ryšio forumų parūpinimas; vaizdo konferencijų paslaugos.

39 arklių nuoma; atliekų išvežimas ir laikymas; autobusų transportas; automobilių nuoma; automobilių statymas; automobilių stovėjimo vietų nuoma; automobilių transportas; baldų vežimas; ekskursijos (turistinės); elektros energijos paskirstymas; energijos paskirstymas; fizinis elektroninių duomenų ar dokumentų saugojimas; frachtavimas; frachtavimas (krovinių vežimas laivais); gabenimas baržomis; garažų nuoma; geležinkelio keleivinių vagonų nuoma; geležinkelio platformų nuoma; geležinkelių transportas; gėlių pristatymas; informacija apie kelių eismą; informacija apie sandėliavimą; informacija apie vežimą; iškylos valtimis; išpilstymo į butelius paslaugos; jūrų kelionių rengimas; jūrų transportas; keleivių vežiojimas; kelionių rengimas; kelionių užsakymai; keltų transportas; krovinių ekspedijavimas; krovinių iškrovimas; krovinių nešiojimas; krovinių vežimas automobilių transportu; krovinių vežimo tarpininkavimas; kurjerių paslaugos (pranešimai ar prekės); laikraščių pristatymas; laivų gelbėjimas; laivų nuvilkimas nuo seklumos; laivų pakrovimas ar iškrovimas; laivų tarpininkavimas; ledlaužių paslaugos; lenktyninių automobilių nuoma; ligonių vežiojimo kėdžių nuoma; narų aprangos nuoma; narų varpų nuoma; navigacinių sistemų nuoma; nuskendusio turto gelbėjimas; orlaivių nuoma; orlaivių variklių nuoma; oro transportas; pagalba sugedus transporto priemonei (vilkimas); palydovų paleidimas kitiems; pašto frankavimas; perkraustymo paslaugos; pervežimų lichteriais paslaugos; pilotavimas; pranešimų pristatymas (laiškų, telegramų); prekių pristatymas; prekių sandėliavimas; prekių saugojimas; prekių pakavimas; prekių pristatymas paštu; prekių vyniojimas; sandėliavimas; sandėlių konteinerių nuoma; sandėlių nuoma; sanitarinis transportas; saugus vertybių gabenimas; siuntinių pristatymas; šaldiklių nuoma; šaldytuvų nuoma; šarvuotųjų automobilių transportas; šiukšlių išvežimas ir laikymas; šliuzo vartų valdymas; taksi transportas; tramvajų transportas; transporto gelbėjimas; transporto logistika; transporto priemonių nuoma; transporto priemonių stogo bagažinių nuoma; transporto tarpininkavimas; turistinių autobusų nuoma; turistų lydėjimas; turistų vežiojimas; turto gelbėjimas; upių transportas; užšaldyto maisto šaldytuvų nuoma; vairavimo maršrutų teikimas kelionėms; vairuotojo (samdomo) paslaugos; valčių nuoma; valčių sandėliavimas; vamzdynų transportas; vandens paskirstymas; vandens tiekimas; vandens transportas; vežimas; vežimas kinkomuoju transportu; vežiojimų užsakymas; vietų

užsakymas (kelionėms); vilkimas.

41 akademijos (mokymas); atrakcionų parkai; abonementinės bibliotekos; aprūpinimas sporto reikmenimis; asmeninių trenerių paslaugos (kūno rengybos treniruotės); bilietų agentūrų paslaugos (pramogos); cirkai; dekoracijų nuoma; diskotekų paslaugos; diskotekų vedėjų paslaugos; egzaminavimas; elektroninė darbalaukinė leidyba; elektroninių knygų ir žurnalų tiesioginis publikavimas; elektroninių publikacijų tiesioginis pateikimas per kompiuterių tinklą (ne parsisiunčiamųjų); estrados artistų paslaugos; filmų kūrimas (išskyrus reklaminius); fizinis lavinimas; fotografavimas; fotoreportažų rengimas; garso aparatūros nuoma; garso įrašų montavimas; garso įrašų nuoma; gestų kalbos vertimas; gimnastikos mokymas; gyvūnų dresavimas; golfo paslaugos; grožio konkursų rengimas; informacija apie poilsio ir pramogų renginius; instruktavimas; internatinės mokyklos; įrašų studijų paslaugos; kaligrafijos paslaugos; karaokės paslaugų parūpinimas; kasetinių vaizdo magnetofonų nuoma; kilnojamosios bibliotekos; kinematografijos reikmenų ir kino projektorių nuoma; kino filmų demonstravimas; kino filmų nuoma; kino juostų nuoma; kino studijos; klubų paslaugos (pramogos ar švietimas); knygų leidyba; kolokviumų rengimas ir vedimas; koncertų rengimas ir vedimas; konferencijų rengimas ir vedimas; kongresų rengimas ir vedimas; kultūros ar mokomųjų parodų rengimas; kūno rengybos treniruočių vedimas; lošimai; lošimo namų (kazino) paslaugos; loterijų rengimas; madų šou rengimas (pramogų reikmėms); mikrofilmavimas; miuzikholai; modelių parinkimas dailininkams; mokyklų paslaugos (švietimas); mokymas; mokymas (mažos grupės ar vieno asmens); muziejų aprūpinimas eksponavimo reikmenimis; muzikos komponavimo paslaugos; muzikos kūrimas; naktiniai klubai; ne reklaminių tekstų rašymas; neakivaizdinis mokymas; orkestrų paslaugos; pasilinksminimai; pobūvių rengimas; poilsio ir pramogų vietų paslaugos; poilsio stovyklų paslaugos (pramoginių); povandeninio plaukiojimo reikmenų nuoma; praktinis mokymas (parodomasis); pramoginių ar mokomųjų konkursų rengimas; pramoginių rodinių (šou) kūrimas; pramoginių rodinių (šou) rengimas; pramogos; pramogų informacija; pramogų paviljonų paslaugos; profesijos pasirinkimo konsultacijos; profesinis mokymas ir rengimas; profesinis perkvalifikavimas; radijo ir televizijos imtuvų nuoma; radijo ir televizijos programų rengimas; radijo pramoginės laidos; religinis švietimas; reporterių paslaugos; scenaristų paslaugos; seminarų rengimas ir vedimas; simpoziumų rengimas ir vedimas; sporto aikščių nuoma; sporto įrenginių nuoma (išskyrus transporto priemones); sporto stovyklų paslaugos; sporto varžybų tvarkaraščių sudarymas; sporto varžybų rengimas; stadionų įrenginių nuoma; subtitravimas; sveikatos klubų paslaugos (sveikatinimas ir kūno rengybos treniruotės); šokių vakarų rengimas; švietimo informacija; švietimo paslaugos; teatro ar televizijos studijų apšvietimo priemonių nuoma; teatro dekoracijų nuoma; teatro spektakliai; tekstų maketavimo paslaugos (ne reklaminių tekstų); tekstų skelbimas (išskyrus reklaminius); televizijos pramoginės laidos; teniso kortų nuoma; tiesioginis muzikos pateikimas per kompiuterių tinklą (ne parsisiunčiamosios); tiesioginis vaizdo įrašų pateikimas per kompiuterių tinklą (ne parsisiunčiamųjų); tiesioginių laidų rengimas; ugdomasis vadovavimas (mokymas); vaikų darželiai; vaizdajuosčių (videokasečių) nuoma; vaizdajuosčių įrašymas; vaizdajuosčių redagavimas; vaizdo filmų demonstravimas; vertėjų žodžiu paslaugos; vertimai; videokamerų nuoma; vietų užsakymas spektakliams; zoologijos sodų paslaugos; žaidimų įrangos nuoma; žaidimų paslaugos, teikiamos tiesiogiai per kompiuterių tinklą; žaislų nuoma.

45 alternatyvaus ginčų sprendimo paslaugos; apsauga; apsauginių signalizacijų priežiūra; apsaugos konsultacijos; arbitražas; asmeninė apsauga; asmens kilmės tyrimai; atstovavimo bylose (bylinėjimosi) paslaugos; autorių teisių vadyba; bagažo tikrinimas saugumo tikslais; balzamavimo paslaugos; civilinės metrikacijos biurai; dingusių žmonių paieška; drabužių nuoma; gaisrų gesinimas; gamyklų tikrinimas saugumo tikslais; genealoginiai tyrimai; gesintuvų nuoma; gyvūnėlių priežiūra (šeimininkams nesant); horoskopų sudarymas; intelektinės nuosavybės konsultacijos; intelektinės nuosavybės licencijavimas; intelektinės nuosavybės teisių priežiūra (teisinių konsultacijų reikmėms); internetinių socialinių tinklų paslaugos; įvaikinimo agentūrų paslaugos; karvelių paleidimas (specialioms progoms); kompiuterinių programų licencijavimas (juridinės paslaugos); kremavimas; laidojimo biurai; laidotuvės; lydėjimas viešosiose vietose; naktinė sauga; namų priežiūra; prarastos nuosavybės grąžinimas; priešgaisrinės signalizacijos nuoma; religinių renginių rengimas; seifų nuoma; seklių agentūros; spynų atrakinimas; sričių vardų registravimas (juridinės paslaugos); susitikimų paslaugos; tarpininkavimas; teisiniai tyrimai; vaikų priežiūra; vakarinių drabužių nuoma; vestuvių iškilmių planavimas ir rengimas.

(523) LIETUVOS

---

(111) **70186**

(151) 2015 01 21

(210) 2014 0353

(220) 2014 02 20

(181) 2024 02 20

(732) UAB „BAUEN“, Vandžiogalos g. 90, LT-47468 Kaunas, LT

(540)



(531) 26.11, 27.1, 29.1
(591) tamsiai violetinė.
(511)
35 reklama; verslo vadyba; verslo tvarkyba; įstaigų veikla; statybinių medžiagų, būtent mineralinės vatos, putų polistireno, medžio plaušo plokščių, blokelių, plytų, statybinių mišinių, tinko, grunto, glaisto, cemento, kalkių, lietaus nuvedimo sistemų, stogo dangų, klijų, statybinės plėvelės bei apdailos medžiagų, būtent dažų, lakų sukaupimas (išskyrus vežimą) kitiems, teikiantis pirkėjams galimybę patogiai apžiūrėti ir įsigyti tų prekių mažmeninėse ar didmeninėse parduotuvėse, pagal užsakymams paštu skirtus katalogus ar elektroninėmis priemonėmis žiniatinklio svetainėse ar teleparduotuvėse.

---

(111) **70187**
(151) 2015 01 21
(210) 2014 0364
(220) 2014 02 21
(181) 2024 02 21
(732) UAB „ARPRESA“, Ulonų g. 2, LT-08245 Vilnius, LT
(740) Gediminas Pranevičius, 54, Advokatų kontora VARUL, Konstitucijos pr. 7, LT-09308 Vilnius, LT
(540)

SystemVita

(511)
5 maisto papildai; mineraliniai maisto papildai; vitaminų preparatai.
10 medicinos aparatai, prietaisai ir instrumentai.

---

(111) **70188**
(151) 2015 01 21
(210) 2014 0379
(220) 2014 02 24
(181) 2024 02 24
(732) UAB „EVISPA“, Šeimyniškių g. 1A, LT-09312 Vilnius, LT
(740) Gediminas Pranevičius, 54, Advokatų kontora VARUL, Konstitucijos pr. 7, LT-09308 Vilnius, LT
(540)



(531) 16.1, 18.1, 29.1
(591) oranžinė, pilka.
(511)
42 kompiuterių programinės įrangos projektavimas; kompiuterių programų rengimas; kompiuterių sistemų projektavimas; kompiuterių svetainių (visuotinio kompiuterių tinklo svetainių) priskyrimas; visuotinio kompiuterių tinklo svetainių kūrimas ir palaikymas kitiems; internetinių svetainių projektavimas ir diegimas kitiems; elektroninės prekybos interneto platformos kūrimas; duomenų apdorojimo sistemų nuoma; taikomosios programinės įrangos nuoma; prieigos prie interneto programinės įrangos nuoma.

---

(111) **70189**
(151) 2015 01 21
(210) 2014 0380
(220) 2014 02 24
(181) 2024 02 24
(732) UAB „MEDAUS PIRKLIAI“, Europos pr. 122, LT-46351 Kaunas, LT
(740) Reda Žabolienė, 7, Advokatės Redos Žabolienės kontora METIDA, Verslo centras VERTAS, Gynėjų g. 16, LT-01109 Vilnius, LT
(540)



(531) 26.11, 27.5
(511)
30 saldieji konditerijos gaminiai; medus; medaus produktai (maistui), maistinis bičių pienelis (ne medicinos reikmėms), maistinis bičių pikis (propolis), bičių duonelė (ne medicinos reikmėms).

---

(111) **70190**
(151) 2015 01 21
(210) 2014 0383
(220) 2014 02 25
(181) 2024 02 25
(732) AB „KAUNO GRŪDAI“, H. ir O. Minkovskių g. 63, LT-46550 Kaunas, LT
(740) Aurelija Šidlauskienė, 25, Dr. V. Šidlauskas ir partneriai, UAB, K. Būgos g. 29, LT-44326 Kaunas, LT
(540)

SUNYAN

(511)

29 buljonai; daržovių sriubų ruošiniai; daržovių sultys (maistui ruošti); sriubų koncentratai; sultinių koncentratai; sultinių ruošiniai.

30 avižiniai maisto produktai; avižiniai miltai; lukštentos avižos; avižų dribsniai; avižų grūstmilčiai; baltymingieji javainių batonėliai; bulviniai miltai; kviečių dribsniai; kukurūzų dribsniai; dribsniai (grūdų produktai); duonos trupiniai; džiūvėsiai; grūdų produktai; javainiai (dribsniai su priedais); javiniai užkandžiai; krekeriai (užkandžių sausainiai); maistinės kruopos; kukurūzai (malti); kukurūzai (skrudinti); kukurūzai (smulkinti); kukurūzai (spraginti); kukurūziniai miltai; rupūs kukurūziniai miltai; kukurūzų košė; kukurūzų kruopos; kvietiniai miltai; kukurūzų spragėsiai; kviečių gemalai (žmonių maistui); lakštiniai (makaronai); paruošti lakštinių patiekalai; miltiniai maisto produktai; makaronai; greito paruošimo makaronai; makaronų padažas; maliniai; kepinių sausieji mišiniai; miltai; rupūs miltai; miltiniai konditerijos gaminiai; miltinių maisto produktų tešla; ploni makaronai (vermišeliai); ryžiai; ryžių kepiniai; ryžių užkandžiai; sojų padažas; spagečiai; sumuštiniai; sūrainiai (sumuštiniai); tapijokos miltai (maistui); tešla; kepinių tešla; makaronų tešla; pyragų tešla; tortiljos; vermišeliai (makaronai).

---

(111) **70191**
(151) 2015 01 21
(210) 2014 0384
(220) 2014 02 25
(181) 2024 02 25
(732) ŽEMĖS ŪKIO BENDROVĖ „NEMATEKAS“, Dovainonių k., Rumšiškių sen., Kaišiadorių r. sav., LT
(740) Aurelija Šidlauskienė, 25, Dr. V. Šidlauskas ir partneriai, UAB, K. Būgos g. 29, LT-44326 Kaunas, LT
(540)

VALDOVŲ

(511)

29 mėsa, žuvis, paukštiena ir žvėriena; mėsos ekstraktai; konservuoti, šaldyti, džiovinti, virti ir kepti vaisiai ir daržovės; drebučiai, uogienės, kompotai; kiaušiniai; pienas ir pieno produktai; maistiniai aliejai ir riebalai.

---

(111) **70192**
(151) 2015 01 21
(210) 2014 0623
(220) 2014 03 25
(181) 2024 03 25
(732) NESTE OIL OYJ, Keilaranta 21, 02150 Espoo, FI
(740) Reda Žabolienė, 7, Advokatės Redos Žabolienės kontora METIDA, Verslo centras VERTAS, Gynėjų g. 16, LT-01109 Vilnius, LT
(540)

futura

(531) 27.5
(511)

4 techniniai aliejai ir riebalai; tepalai; degalai (tarp jų variklių benzinas) ir apšvietimo medžiagos; variklinė alyva; dyzelinas; biodyzelinas; gazolinas; biogazolinas; suskystintos dujos (kuras); transporto kuras; akmens anglis (kuras); tepalinė alyva; tirštieji tepalai; nafta (nevalyta arba valyta); greičių dėžių alyva; motorinių transporto priemonių tepalinė alyva; automobilių tepalai.

35 mažmeninė ir didmeninė prekyba degalais, kuru, techniniais aliejais, gazolinu ir dyzelinu.

39 degalų, kuro paskirstymas.

---

(111) **70193**
(151) 2015 01 21
(210) 2014 0629
(220) 2014 03 25
(181) 2024 03 25
(732) UAB „ALVO PREKYBA“, Rėklių g. 1A, LT-35101 Panevėžys, LT
(740) Milda Tumkevičienė, 27, Patentinių paslaugų centras, UAB, J. Basanavičiaus g. 11 / 1, LT-03108 Vilnius, LT
(540)



(531) 5.7, 8.1, 8.7, 25.1, 26.4, 29.1
(591) tamsiai raudona, šviesiai ruda, balta, žalia, raudona, pilka, šviesiai pilka, mėlyna.
(511)
29 aguonos (konditerijos gaminiams), aguonų maliniai; maltos aguonos (konditerijos gaminiams) .

---

(111) **70194**
(151) 2015 01 21
(210) 2014 0640
(220) 2014 03 26
(181) 2024 03 26
(732) GEMINI GRUPĖ, UAB, Didžioji g. 25, LT-01128 Vilnius, LT
(740) Gediminas Pranevičius, 54, Advokatų kontora VARUL, Konstitucijos pr. 7, LT-09308 Vilnius, LT
(540)

CAIF CAFE

(511)
21 namų apyvokos arba virtuvės reikmenys ir indai.
30 kava, arbata, kakava ir kavos pakaitalai.

---

(111) **70195**
(151) 2015 01 21
(210) 2014 0641
(220) 2014 03 26
(181) 2024 03 26
(732) GEMINI GRUPĖ, UAB, Didžioji g. 25, LT-01128 Vilnius, LT
(740) Gediminas Pranevičius, 54, Advokatų kontora VARUL, Konstitucijos pr. 7, LT-09308 Vilnius, LT
(540)



(531) 4.5, 8.7, 29.1
(591) žalia, ruda.
(511)
21 namų apyvokos arba virtuvės reikmenys ir indai.
30 kava, arbata, kakava ir kavos pakaitalai.

---

(111) **70196**
(151) 2015 01 21
(210) 2014 0642
(220) 2014 03 26
(181) 2024 03 26
(732) GEMINI GRUPĖ, UAB, Didžioji g. 25, LT-01128 Vilnius, LT
(740) Gediminas Pranevičius, 54, Advokatų kontora VARUL, Konstitucijos pr. 7, LT-09308 Vilnius, LT
(540)



(531) 4.5, 8.7, 29.1
(591) žalia, juoda.
(511)
21 namų apyvokos arba virtuvės reikmenys ir indai.
30 kava, arbata, kakava ir kavos pakaitalai.

---

(111) **70197**
(151) 2015 01 21
(210) 2014 0643
(220) 2014 03 26
(181) 2024 03 26
(732) UAB „MERATA“, Didlaukio g. 90-24, LT-08332 Vilnius, LT
(740) Gediminas Pranevičius, 54, Advokatų kontora VARUL, Konstitucijos pr. 7, LT-09308 Vilnius, LT
(540)

NASTIUSHA

(511)
32 alus.

---

(111) **70198**

(151) 2015 01 21

(210) 2014 0648

(220) 2013 06 21

(181) 2023 06 21

(732) TWENTIETH CENTURY FOX FILM CORPORATION, 10201 West Pico Boulevard, Los Angeles, California 90035, US

(740) Stanislava Teleišienė, 31, UAB „Brainera“, Savanorių pr. 217, LT-02300 Vilnius, LT

(540)

FOX SPORTS 1

(511)

9 moksliniai, jūriniai, geodeziniai, fotografijos, kinematografijos, optiniai, svėrimo, matavimo, signalizavimo, tikrinimo (priežiūros), gelbėjimo, mokymo prietaisai ir aparatai; elektros praleidimo, perjungimo, transformavimo, akumuliavimo, reguliavimo ir valdymo aparatai ir prietaisai; garso ar vaizdo įrašymo, perdavimo ar atkūrimo aparatūra; magnetinės duomenų laikmenos, įrašų diskai; kompaktiniai diskai, universalieji skaitmeniniai (DVD) diskai ir kitos skaitmeninės įrašų laikmenos; monetinių aparatų mechanizmai; kasos aparatai, skaičiavimo mašinos, duomenų dorojimo įrenginiai ir kompiuteriai; kompiuterių programinė įranga; gesintuvai; skaitytuvai; elektros akumuliatoriai; acidometrai; akumuliatorių acidometrai; akustiniai vamzdeliai; akustinio ryšio įrenginiai; aktinometrai; sumavimo mašinos; antenos; aerometrai; oro analizės aparatai; elektriniai pavojaus skambučiai; aliarmo įrenginiai; alkoholio matuokliai; alidadės; aukščiamačiai; ampermetrai; stiprintuvai; stiprinimo lempos; vėjamačiai; animaciniai filmai; anodinės baterijos; anodai; telefoniniai atsakikliai; akiniai nuo akinimo; skydeliai nuo akinimo; apsauginiai įrenginiai nuo trukdžių (elektra); signalizacijos įrenginiai nuo vagysčių; antikatodai; apertometrai (optika); rentgeno spindulių švitinimo aparatai ir įrenginiai (ne medicinos reikmėms); astronomijos aparatai ir prietaisai; fizikos aparatai ir prietaisai; įrašų leistuvų adatų keitimo aparatai; kino filmų montavimo aparatai; fermentacijos aparatai (laboratoriniai aparatai); žalių odų storio matavimo aparatai; frankavimo tikrinimo prietaisai; išdirbtų odų stormačiai; inkarai (elektra); apsauginiai asbesto drabužiai nuo ugnies; apsauginės asbesto pirštinės nuo nelaimingų atsitikimų; gaisrininkų asbesto ekranai; garso ir vaizdo imtuvai; audiovizualiniai mokymo aparatai; pinigų išdavimo automatai (bankomatai); automobilių padangų automatiniai mažo slėgio indikatoriai; azimuto nustatymo prietaisai; skreitinių kompiuterių krepšiai; svertuvai (rankiniai); balansavimo įrenginiai; brūkšninio kodo skaitymo įrenginiai; barometrai; elektrinės baterijos; elektrinės baterijos transporto priemonėms; apšvietimo baterijos; baterijų korpusai; baterijų įkrovimo įtaisai; baterijų indai; šviečiantys plūdurai; skambučiai (įspėjamieji prietaisai); betatronai; žiūronai; blykstės lempos (šviesos signalai); šviesoraščio aparatai; garo katilų valdymo ir reguliavimo prietaisai; atšakų dėžutės (elektra); kvėpavimo aparatai (išskyrus dirbtinio kvėpavimo); povandeninio plaukiojimo kvėpavimo aparatai; neperšaunamosios liemenės; zumeriai (zurzalai); garsiakalbių korpusai; elektros kabeliai; skaičiavimo diskai; skaičiavimo mašinos; kalibravimo žiedai; kalibrai (matavimo įrankiai); videokameros; fotoaparatai; kondensatoriai; kapiliariniai vamzdeliai; dailidžių liniuotės; fotografinių plokštelių kasetės; specialieji fotografijos aparatų ir fotografijos reikmenų dėklai; dėklai su bandinių parengimo instrumentais (mikroskopija); kasos aparatai; kasetiniai (garsajuosčių ir vaizdajuosčių) leistuvai; katodai; katodiniai įrenginiai nuo korozijos; mobiliųjų telefonų dirželiai; fotoskaidrių centravimo aparatai; centriniai procesoriai; elektros baterijų įkrovimo įtaisai; chemijos aparatai ir prietaisai; lustai (integrinės grandinės); droselinės ritės (impedansas); chromatografai (laboratorijoms); chronografai (laiko registravimo aparatai); kino kameros; kino filmai (eksponuoti); elektros grandinės pertraukikliai; elektros grandinės jungikliai; garso įrašų diskų valymo aparatai; klinometrai; apranga darbui laboratorijose; apsauginiai drabužiai nuo nelaimingų atsitikimų, jonizuojančios spinduliuotės ir ugnies; drabužiai nuo ugnies; bendraašiai kabeliai; elektrinės ritės; monetiniai televizorių mechanizmai; elektros kolektoriai; komutatoriai; kompaktinių diskų leistuvai; kompaktiniai diskai (audio- ir video -); kompaktiniai diskai (pastovioji atmintis); komparatoriai; kompasai (matavimo prietaisai); kompiuterinių žaidimų programinė įranga; kompiuterių klaviatūros; kompiuterių atminties įrenginiai; įrašytos kompiuterių valdymo programos; kompiuterių išoriniai įrenginiai; įrašytos kompiuterių programos; kompiuterių programos (parsisiunčiamoji programinė įranga); kompiuterių programinė įranga (įrašyta); kompiuteriai; elektriniai laidininkai; elektros linijų sujungikliai; jungtys (elektra); glaustiniai (kontaktiniai) lęšiai; elektriniai kontaktai; glaustinių (kontaktinių) lęšių dėklai; mikroskopų objektinių stiklų dėklai; kontroliniai skydai (elektra); elektriniai keitikliai; izoliuota varinė viela; korekciniai lęšiai (optika); kosmografijos prietaisai; komutacijos įrenginiai (duomenų dorojimo įrenginiai); elektrinės jungės; elektros įvadų dangteliai; automobilių saugumo bandymų manekenai; tigliai (laboratorija); srovės lygintuvai; ciklotronai; fotografijos laboratorijų lempos; fotografijos laboratorijos; duomenų dorojimo įrenginiai; dekompresijos kameros; puošybiniai magnetai; magnetinių juostų išmagnetinimo aparatai; tankiamačiai; densitometrai; detektoriai; diagnostikos aparatai (ne medicinos reikmėms); diafragmos (akustika); diafragmos (mokslinei aparatūrai); diafragmos (fotografija); diktofonai; difrakcijos aparatai (mikroskopija); skaitmeninių nuotraukų rėmeliai; krypties kompasai; diskasukiai (kompiuteriams); diskai (magnetiniai); atstumo matavimo prietaisai; atstumo registravimo prietaisai; distiliavimo aparatai (mokslo reikmėms); skirstomosios lentos (elektra); skirstomosios spintos (elektra); skirstomieji pultai (elektra); narų kaukės; narų kostiumai; DNR gardelės; šunų švilpukai;

dozimetrai; parsisiunčiamosios vaizdo rinkmenos; parsisiunčiamosios muzikos rinkmenos; parsisiunčiamieji mobiliųjų telefonų skambučių tonai; siuvėjų matai; fotonuotraukų džiovintuvai; džiovyklos (fotografija); kanalai (elektra); DVD grotuvai; dinamometrai; nardytojų ausų kamščiai; kiaušinių tikrinimo prietaisai (ovoskopai); elektriniai komutacijos aparatai; elektriniai tolinio uždegimo aparatai; lankinės elektros lempos, išskyrus naudojamas apšvietimui; elektriniai durų skambučiai; gamybos operacijų tolinio valdymo elektros įranga; elektrinių nuostolių indikatoriai; elektros izoliaciniai vamzdeliai; elektrinės užtvaros; elektrifikuoti bėgiai prožektoriams montuoti; geležinkelio iešmų tolinio valdymo elektrodinaminiai aparatai; signalų tolinio valdymo elektrodinaminiai aparatai; elektrolizeriai; elektromagnetinės ritės; elektroninės užrašų knygelės; elektroninės skelbimų lentos; elektroniniai rašikliai (rodymo įtaisai); elektroniniai kišeniniai vertimo aparatai; elektroniniai leidiniai (parsisiunčiamieji); elektroninės prekių etiketės; koduotos magnetinės identifikavimo apyrankės; koduotosios magnetinės kortos; didintuvai (fotografija); epidiaskopai; ergometrai; eksponometrai (šviesos matuokliai); akinių dėklai; akinių grandinėlės; akinių raišteliai; monoklių rėmai; okuliarai; faksimiliniai aparatai; netikrų monetų ieškikliai; pluoštiniai optiniai kabeliai; plėvelių pjaustymo įtaisai; eksponuoti filmai; respiratorių filtrai; ultravioletinių spindulių filtrai fotografijai; filtrai (fotografija); gaisro signalizatoriai; gaisrų gesinimo smūginiai įtaisai; gaisriniai užtiesalai; gaisrinės valtys; gaisrinės mašinos; gaisrinės kopėčios; gesintuvai; gaisrinės žarnos; gaisrinių žarnų purkštai; gaisriniai siurbliai; blykstės lemputės (fotografija); blykstės lempos (fotografija); lankstieji diskai; fluorescenciniai ekranai; rūko signalai (nesprogūs); pašarų analizės aparatai; skaidrių rėmeliai; dažnio matuokliai; specialieji laboratorijų baldai; lydusis laidas; lydieji saugikliai; galenito kristalai (detektoriai); galvaninės baterijos; galvaniniai elementai; galvanometrai; apranga nuo ugnies; dujų analizatoriai; dujomačiai (matavimo prietaisai); matuokliai; stiklas, padengtas elektros laidininku; nuotraukų blizgintuvai; globalinės padėties nustatymo sistemos (GPS) aparatai; nardytojų pirštinės; apsauginės pirštinės; pirštinės nuo rentgeno spinduliuotės (gamyboje); apsauginiai sportiniai akiniai; stikliniai matavimo indai; elektros akumuliatorių grotelės; laisvų rankų įrangos rinkiniai telefonams; galvučių valymo juostos (rašymas); radijo ausinės; šilumos reguliavimo aparatai; heliografai; audinio krašto atlankų žymėjimo mašinos; aukštojo dažnio aparatai; elektros ričių karkasai; hologramos; garsiakalbių garsintuvai; smėlio laikrodžiai; hidrometrai; higrometrai; elektros laidų identifikavimo apvalkalai; elektros laidų identifikavimo siūlai; magnetinės identifikavimo kortelės; bakterijų kultūrų inkubatoriai; induktoriai (elektra); prietaisai su okuliarais; mikrograndynų (mikroschemų) perprogramuojamos plokštės; integrinės grandinės; dupleksinio ryšio aparatai; sąsajos įrenginiai (kompiuteriams); inverteriai (elektra); sąskaitų (faktūrų) išrašymo mašinos; jonizatoriai (išskyrus oro ar vandens); šablonai (matavimo įrankiai); diskiniai atminties įrenginiai (kompiuteriams); monetiniai muzikos automatai (automatiniai grotuvai); skirstomosios dėžutės (elektra); elektros kabelių sujungimo movos; kelių pagalvėlės (darbininkams); laboratorinės centrifugos; laboratoriniai padėklai; laktodensimetrai; laktometrai; skreitiniai kompiuteriai; lazeriai (ne medicinos reikmėms); objektyvų gaubteliai; astrofotografijos objektyvai; laiškų svarstyklės; nivelyriniai prietaisai; gulsčiukai; gelbėjimo diržai; gelbėjimo plūdurai; gelbėjimo liemenės; gelbėjimo tinklai; gelbėjimo aparatai ir įrenginiai; gelbėjimo plaustai; optiniai pluoštai (šviesolaidžiai); elektriniai šviesos reguliatoriai; šviesos diodai (LED); šviečiančiosios elektroninės rodyklės; apšvietimo įtaisų paleidimo droseliai; žaibolaidžių iškrovikliai; ribotuvai (elektra); elektrinės spynos; lagai (matavimo prietaisai); garsiakalbiai; projektoriai; magnetinės duomenų laikmenos; magnetiniai kodavimo aparatai; magnetinių juostų įrenginiai (kompiuteriams); magnetinės juostos; magnetinės vielos; magnetai; didinamieji stiklai (optika); manometrai; jūriniai kompasai; jūriniai gylio matuokliai; žymėjimo plūdurai; žymekliai (stalių įrankiai); radijo antenų stiebai; medžiagų bandymo prietaisai ir mašinos; elektros linijų medžiagos (laidai, kabeliai); matematiniai prietaisai; matai; matavimo aparatai; elektriniai matavimo prietaisai; matavimo prietaisai; matavimo šaukštai; mechaniniai ženklai; monetinių aparatų mechanizmai; žetoninių aparatų mechanizmai; megafonai; gyvsidabriniai gulsčiukai; metalo ieškikliai (pramonės ar karinėms reikmėms); meteorologiniai balionai; meteorologiniai prietaisai; matuokliai; metronomai; optinių prietaisų mikrometriniai sraigtai; mikrometrai; mikrofonai; mikroprocesoriai; mikroskopai; mikrotomai; transporto priemonių kilometrų registratoriai; veidrodžiai (kontrolės darbui); veidrodžiai (optika); modemai; pinigų skaičiuotuvai ir rūšiuotuvai; elektrinė priežiūros aparatūra; monitoriai (kompiuterių įrenginiai); monitoriai (kompiuterių programos); pelės (duomenų dorojimo įrenginiai); pelės padėkliukai; navigacijos aparatai ir prietaisai; jūriniai signalizavimo aparatai; transporto priemonių navigacinė aparatūra (borto kompiuteriai); navigacijos prietaisai; neoninės lempos (reklama); saugos tinklai nuo nelaimingų atsitikimų; narų ir plaukikų nosies spaustukai; užrašų kompiuteriai; objektyvai (lęšiai) optika; stebėjimo prietaisai; oktantai; ommetrai; optiniai aparatai ir prietaisai; optiniai ženklų skaitytuvai; optiniai kondensoriai; optinės duomenų laikmenos; optiniai diskai; optinis stiklas; optikos prekės; optinės lempos; optiniai lęšiai; oscilografai; laboratorinės krosnys; deguonies perpylimo aparatai; ozonatoriai; automobilių stovėjimo laiko matuokliai; elementariųjų dalelių greitintuvai; žingsnių skaitikliai (žingsniamačiai); durų akutės (didinamieji lęšiai); periskopai; asmeniniai stereofoniniai įrašų leistuvai; petri lėkštelės; benzino matuoklės; garso įrašai; kopijavimo aparatai (fotografiniai, elektrostatiniai, terminiai); fotografijų pastovai; fotometrai; fototelegrafijos aparatai; fotoelementai; pensnė;

pipetės; pito vamzdeliai; menzulos (geodezijos prietaisai); planimetrai; akumuliatorių plokštelės; braižytuvai (skaitmeniniai); kištukai, lizdai ir kitokie kontaktai (elektros jungtys); svambalų svareliai; svambalų gijos; kišeniniai skaičiuotuvai (kalkuliatoriai); poliarimetrai; nešiojamieji laikmenų leistuvai; mobilieji telefonai; tiksliosios svarstyklės; tikslieji matavimo prietaisai; slėgį rodantys ventilių kamštukai; slėgio indikatoriai; slėgio matavimo aparatai; spausdintinės plokštės; spausdintinės grandinės; kompiuterių spausdintuvai; prizmės (optika); davikliai (mokslo reikmėms); projekciniai aparatai; projekciniai ekranai; apsaugos priemonės nuo rentgeno spindulių (ne medicinos reikmėms); asmeninės apsaugos priemonės nuo nelaimingų atsitikimų; apsauginiai šalmai; apsauginiai sportiniai šalmai; apsauginės kaukės; apsauginiai lakūnų kostiumai; matlankiai (matavimo prietaisai); perfokortų įrenginiai (įstaigoms); skambučių mygtukai; pirometrai; kiekio indikatoriai; radarai (radiolokatoriai); pranešimų gavikliai; radiologijos aparatai (pramonės reikmėms); radiologijos ekranai (pramonės reikmėms); radijo aparatai; radiotelegrafo aparatai; radiotelefono aparatai; geležinkelių eismo saugumo įrenginiai; skaitytuvai (duomenų dorojimo įrenginiai); grotuvai; įtampos dalytuvai (elektra); nešiojamieji šviesos atšvaitai nuo eismo avarijų; refraktometrai; refraktoriai; elektriniai reguliatoriai; elektrinės relės; tolinio valdymo aparatai; elektriniai rezistoriai; oro filtravimo respiratoriai; respiratoriai (ne dirbtinio kvėpavimo); gaivinimo manekenai (mokomosios priemonės); retortos; retortų stovai; sūkių skaitikliai; reostatai; raitelių šalmai; švytintys ar mechaniniai kelio ženklai; vandens paieškų virgulės; matuokliai (geodezijos prietaisai); liniuotės (matavimo įrankiai); metrai (matavimo įrankiai); sacharimetrai; saugos diržai (išskyrus transporto priemonių sėdynių ir sportinės įrangos); apsauginiai brezentai; druskomačiai; navigacinė palydovų aparatūra; dirbtiniai žemės palydovai mokslo reikmėms; svarstyklės; skleistuvai (duomenų dorojimo įrenginiai); ekranai (fotograviravimui); ekranai (fotografija); sriegiklių laikiklių ilgintuvai; puslaidininkiai; sekstantai; elektros kabelių apvalkalai; apsauginiai batai nuo nelaimingų atsitikimų, jonizuojančios spinduliuotės ir gaisro; užraktų paleidimo prietaisai (fotografija); užraktai (fotografija); teleskopiniai šaunamųjų ginklų taikikliai; signaliniai skambučiai; signaliniai žibintai; signaliniai plūdurai; švytintys ar mechaniniai signaliniai skydai; signaliniai švilpukai; švytintys ar mechaniniai ženklai; švytintys ženklai; transporto priemonių vairavimo ir tikrinimo treniruokliai; sirenos; skreitinių kompiuterių įmautės; slankmačiai; diaskopai; skaičiavimo liniuotės; skaidrės (fotografija); dūmų indikatoriai; elektrinės puskojinės; saulės baterijos; lituotojų šalmai; elektromagnetiniai vožtuvai (jungikliai); hidrolokatoriai; garso signalizatoriai; garso lokacijos prietaisai; garso įrašymo aparatai; garso įrašymo laikmenos; garso įrašymo juostos; garso atkūrimo aparatai; garso perdavimo aparatai; gylio matavimo aparatai ir mašinos; gylio matavimo svambalai; gylio matavimo lynai; kibirkščių gesintuvai; garsintuvai; akinių įmautės; akinių rėmai; akinių lęšiai; akiniai (optika); spektrografijos aparatai; spektroskopai; transporto priemonių greičio tikrinimo aparatai; greičio indikatoriai; greičio matavimo aparatai (fotografija); įrašų leistuvų greičio reguliatoriai; sferometrai; spiritiniai gulsčiukai; ritės (fotografija); priešgaisrinės purkštuvų sistemos; scenos apšvietimo reguliatoriai; fotoaparatų stovai; variklių paleidimo kabeliai; automatiniai transporto priemonių vairavimo aparatai; aukštinamieji transformatoriai; stereoskopai; stereoskopiniai aparatai; distiliatoriai (laboratoriniams eksperimentams); stroboskopai; grotuvų adatos; sulfitometrai; saulės akiniai; geodezijos aparatai ir prietaisai; matininkų grandinės; geodezijos prietaisai; matininkų nivelyrai; komutacinės lentos; jungiamosios dėžutės (elektra); elektros jungikliai; tachometrai; juostiniai įrašymo aparatai; taksi skaitikliai; mokymo aparatai; apsauginiai dantų įtaisai; telegrafo laidai; telegrafai (aparatai); telemetrai; telefono aparatai; telefono rageliai; telefono mikrofonai; telefono laidai; teletaipai; televiziniai sufleravimo ekranai; toliniai (distanciniai) atjungikliai; teleskopai; televizijos aparatai; temperatūros indikatorinės juostelės (ne medicinos reikmėms); temperatūros indikatoriai; gnybtai (elektra); mėgintuvėliai; bandymų aparatai (išskyrus naudojamus medicinoje); elektriniai įrenginiai nuo vagystės; teodolitai; termoelektroninės lempos; termometrai (išskyrus medicininius); termostatai; termostatai (transporto priemonėms); bilietų aparatai; laikmačiai (laiko apskaitos prietaisai); laiko registravimo prietaisai; automatinės laiko relės; įrašų leistuvų adapteriai; totalizatoriai; kūgio formos įspėjamieji kelio ženklai; signalizavimo prietaisai (šviesoforai); transformatoriai (elektra); tranzistoriai (elektronika); elektroninių signalų siųstuvai; siųstuvai (telekomunikacijos); radijo siųstuvai (telekomunikacijos); siųstuvai - imtuvai; triodai; filmavimo ir fotografavimo aparatų trikojai; urinometrai; atmintukai (USB); vakuumo matuokliai; elektroninės lempos (radijas); variometrai; transporto priemonių gedimo įspėjamieji trikampiai; transporto priemonių radijo imtuvai; nonijai; videokasetės; vaizdinių (video) žaidimų kasetės; vaizdo magnetofonai; vaizdo (video) ekranai; videotelefonai; vaizdajuostės (videojuostos); fotografiniai vaizdo ieškikliai; viskozimetrai (klampomačiai); įtampos reguliatoriai (transporto priemonėms); apsauginiai įtaisai nuo viršįtampio; voltmetrai; balsavimo mašinos; puslaidininkių ruošiniai (integrinėms grandinėms); siūlų skaitikliai; nešiojamieji radijo aparatai; plovimo vonelės (fotografija); vandens lygio indikatoriai; bangomačiai; tiltinės svarstyklės; svėrimo aparatai ir prietaisai; svėrimo mašinos; svarsčiai; įspėjamieji švilpukai; vėjarodžiai; laidų jungtys (elektra); elektros laidai; apsauginiai darbininkų veido skydeliai; riešų atramos darbui su kompiuteriais; rentgeno aparatai (ne medicinos reikmėms); rentgeno filmai (eksponuoti); rentgenogramos (ne medicinos reikmėms); rentgeno vamzdeliai (ne medicinos reikmėms); parsisiunčiamos mobiliosios programinės įrangos taikomosios programos, skirtos naudoti ryšių

prietaisams, skirtiems skaitmeniniams vaizdo įrašams, vaizdo rinkmenoms, vaizdo žaidimams ir įvairialypės terpės turiniui platinti; parsisiunčiamieji sporto įvykių garso ir vaizdo įrašai; parsisiunčiamosios televizijos sporto laidos ir vaizdo įrašai.

38 telekomunikacijos; kabelinės televizijos transliavimas; mobiliųjų telefonų ryšiai; ryšiai per kompiuterių terminalus; ryšiai per pluoštinį optinį tinklą; telegrafo ryšiai; telefono ryšiai; kompiuterizuotas pranešimų ir vaizdų perdavimas; elektroninių skelbimo lentų paslaugos (telekomunikacijų paslaugos); elektroninis paštas; faksimilių perdavimas; informacija apie telekomunikacijas; pranešimų siuntimas; asmenų ieškos paslaugos (per radiją, telefonu ar kitomis elektroninio ryšio priemonėmis); prieigos prie duomenų bazių parūpinimas; internetinių pokalbių svetainių parūpinimas; tiesioginio ryšio forumų parūpinimas; telekomunikacijos kanalų parūpinimas tv parduotuvėms; telekomunikacinio prijungimo prie visuotinio kompiuterių tinklo parūpinimas; naudotojų kreipties į visuotinį kompiuterių tinklą parūpinimas; radijo transliavimas; prieigos prie visuotinio kompiuterinio tinklo laiko nuoma; faksimilinių aparatų nuoma; pranešimų siuntimo aparatų nuoma; modemų nuoma; telekomunikacijų įrenginių nuoma; telefonų nuoma; palydovinis perdavimas; telekomunikacinio maršrutizavimo ir susijungimo paslaugos; nuotolinių konferencijų paslaugos; telegrafo paslaugos; telefono paslaugos; televizijos transliavimas; telekso paslaugos; skaitmeninių rinkmenų perdavimas; sveikinimo atvirukų tiesioginis perdavimas per kompiuterių tinklą; telegramų perdavimas; vaizdo konferencijų paslaugos; balso pašto paslaugos; naujienų agentūros; belaidis transliavimas; televizijos transliavimo ir televizijos signalų perdavimo paslaugos; radijo transliacija.

41 švietimas; mokymas; pramogos; sportinė ir kultūrinė veikla; akademijos (mokymas); atrakcionų parkai; pramogos; gyvūnų dresavimas; kolokviumų rengimas ir vedimas; koncertų rengimas ir vedimas; konferencijų rengimas ir vedimas; kongresų rengimas ir vedimas; seminarų rengimas ir vedimas; simpoziumų rengimas ir vedimas; profesinis mokymas ir rengimas; grožio konkursų rengimas; internatinės mokyklos; vietų užsakymas spektakliams; kilnojamosios bibliotekos; kaligrafijos paslaugos; kino filmų demonstravimas; cirkai; klubų paslaugos (pramogos ar švietimas); ugdomasis vadovavimas (mokymas); kūno rengybos treniruočių vedimas; neakivaizdinis mokymas; diskotekų vedėjų paslaugos; diskotekų paslaugos; garso įrašų montavimas; švietimo informacija; egzaminavimas; elektroninė darbalaukinė leidyba; estrados artistų paslaugos; pramogų informacija; filmų kūrimas (išskyrus reklaminius); lošimai; žaidimų paslaugos, teikiamos tiesiogiai per kompiuterių tinklą; žaidimų įrangos nuoma; gimnastikos mokymas; sveikatos klubų paslaugos (sveikatinimas ir kūno rengybos treniruotės); poilsio stovyklų paslaugos (pramoginių); vertėjų žodžiu paslaugos; tekstų maketavimo paslaugos (ne reklaminių tekstų); abonementinės bibliotekos; mikrofilmavimas; modelių parinkimas dailininkams; kino studijos; muzikos komponavimo paslaugos; miuzikholai; reporterių paslaugos; naktiniai klubai; vaikų darželiai; loterijų rengimas; orkestrų paslaugos; šokių vakarų rengimas; pramogų ar mokomųjų konkursų rengimas; kultūros ar mokomųjų parodų rengimas; madų šou rengimas (pramogų reikmėms); pramoginių rodinių (šou) rengimas; sporto varžybų rengimas; pobūvių rengimas; asmeninių trenerių paslaugos (kūno rengybos treniruotės); fotoreportažų rengimas; fotografavimas; fizinis lavinimas; gamybinė praktika (parodomoji); tiesioginių laidų rengimas; muzikos kūrimas; radijo ir televizijos programų kūrimas; pramoginių rodinių (šou) kūrimas; pramogų paviljonų paslaugos; lošimo namų (kazino) paslaugos; golfo paslaugos; karaokės paslaugų parūpinimas; muziejų aprūpinimas eksponavimo reikmenimis; elektroninių publikacijų tiesioginis pateikimas per kompiuterių tinklą (ne parsisiunčiamųjų); poilsio ir pramogų vietų paslaugos; sporto renginių rengimas; knygų leidyba; elektroninių knygų ir žurnalų tiesioginis publikavimas; tekstų skelbimas (išskyrus reklaminius); radijo pramoginės laidos; įrašų studijų paslaugos; informacija apie poilsio ir pramogų renginius; religinis švietimas; garso aparatūros nuoma; videokamerų nuoma; kino filmų nuoma; televizijos ar teatro studijų apšvietimo priemonių nuoma; kinematografijos reikmenų ir kino projektorių nuoma; radijo ir televizijos imtuvų nuoma; dekoracijų nuoma; povandeninio plaukiojimo reikmenų nuoma; garso įrašų nuoma; sporto įrenginių nuoma (išskyrus transporto priemones); sporto aikščių nuoma; stadionų įrenginių nuoma; teatro dekoracijų nuoma; teniso kortų nuoma; kasetinių vaizdo magnetofonų nuoma; vaizdajuosčių (videokasečių) nuoma; scenaristų paslaugos; mokyklų paslaugos (švietimas); gestų kalbos vertimas; sporto stovyklų paslaugos; subtitravimas; televizijos pramoginės laidos; teatro spektakliai; bilietų agentūrų paslaugos (pramogos); sporto varžybų tvarkaraščių sudarymas; žaislų nuoma; vertimai; mokymas; vaizdajuosčių redagavimas; videofilmų gamyba; vaizdajuosčių įrašymas; profesijos pasirinkimo konsultacijos; profesinis perkvalifikavimas; ne reklaminių tekstų rašymas; zoologijos sodai; televizijos programų ir kino filmų kūrimas ir platinimas; televizijos programų pobūdžio pramogų paslaugos; prijungtinės informacijos teikimas internetu televizijos, kino filmų ir vaizdo pramogų srityje; prijungtinis informacijos teikimas kino filmų, televizijos ir vaizdinių pramogų srityse visuotiniu ryšių tinklu; pramogų paslaugos, teikiamos kaip neparsisiunčiamieji vaizdo įrašai ir vaizdai su televizijos laidomis ir pramogomis, perduodami internetu ir belaidžio ryšio tinklais; pramogų paslaugos, būtent internetinių kompiuterinių žaidimų paslaugos; prijungtiniai žurnalai, būtent internete pildomi žurnalai, kurių turinį sudaro asmeninė informacija ir nuomonės; pramoginių ir kultūros renginių rengimas; pramogų, būtent varžybų, konkursų ir žaidimų organizavimas.

(111) **70199**
(151) 2015 01 21
(210) 2014 0649
(220) 2014 03 27
(181) 2024 03 27
(732) GENADIJ VENTIS, Naujakurių g. 5, Nemėžis, Vilniaus raj., LT
(540)

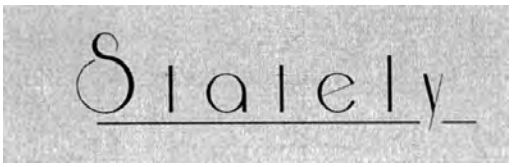

(531) 27.5
(591) pilka, juoda.
(511)
25 drabužiai, apranga, paltai.

---

(111) **70200**
(151) 2015 01 21
(210) 2014 0655
(220) 2014 03 28
(181) 2024 03 28
(732) UŽDAROJI AKCINĖ BENDROVĖ „KALNAPILIO-TAURO GRUPĖ“, Taikos al. 1, LT-35147 Panevėžys, LT
(740) Gediminas Pranevičius, 54, Advokatų kontora VARUL, Konstitucijos pr. 7, LT-09308 Vilnius, LT
(540)



(531) 1.3, 25.1, 27.5, 29.1
(591) raudona, juoda, balta, pilka.
(511)
41 pramogos, pasilinksminimai.

---

(111) **70201**
(151) 2015 01 21
(210) 2014 0656
(220) 2014 03 28
(181) 2024 03 28
(732) UŽDAROJI AKCINĖ BENDROVĖ „KALNAPILIO-TAURO GRUPĖ“, Taikos al. 1, LT-35147 Panevėžys, LT
(740) Gediminas Pranevičius, 54, Advokatų kontora VARUL, Konstitucijos pr. 7, LT-09308 Vilnius, LT
(540)

BEER PUNKS

(511)
32 alus.
41 pramogos, pasilinksminimai.

---

(111) **70202**
(151) 2015 01 21
(210) 2014 0662
(220) 2014 03 31
(181) 2024 03 31
(732) UAB „CALLIDA PROGRESSIO“, Baltalksnių g. 1, LT-47484 Kaunas, LT
(740) Gvidas Urbonas, 57, K. Donelaičio g. 33-101, LT-44240 Kaunas, LT
(540)

PVA

(511)
36 draudimas; finansinės operacijos; piniginės operacijos; nekilnojamojo turto operacijos; akcijų ir obligacijų supirkimo ir pardavimo tarpininkavimas (vertybinių popierių makleriai); anglies dioksido kreditų pardavimo tarpininkavimas; antikvarinių daiktų įvertinimas; atsiskaitymų ne grynaisiais pinigais sistema (kliringas); banko operacijos; biržos kursų kitimo informacija; biržos maklerių paslaugos; būsto agentūros (butai); butų nuoma; čekių patikrinimas; dalimis padengiamos paskolos; daugiabučių namų valdymas; debeto kortelių paslaugos; draudimas nuo gaisro; draudimas nuo nelaimingų atsitikimų; draudimo informacija; draudimo konsultacijos; draudimo rizikos vertintojų (aktuarų) paslaugos; draudimo tarpininkavimas (draudimo makleriai); elektroninis pinigų pervedimas; faktoringas; finansavimo paslaugos; finansinė informacija; finansinė parama; finansinės informacijos teikimas visuotinio kompiuterių tinklo svetainėse; finansinės konsultacijos; finansinės veiklos vadyba; finansinės analizės; finansinis įvertinimas (draudimo, banko operacijų, nekilnojamojo turto); finansinis stačio

miško įvertinimas; finansinis vilnų įvertinimas; fiskalinis įvertinimas; garantijos; gyvenamųjų patalpų nuoma; gyvybės draudimas; hipotekos paskolos; internetinė bankininkystė; investicijų fondai; išperkamosios nuomos finansavimas; jūrinis draudimas; juvelyrinių dirbinių (brangenybių) įvertinimas; kapitalo investavimas; kelioninių čekių išleidimas; kontorų nuoma (nekilnojamas turtas); kredito agentūros; kredito kortelių išleidimas; kredito kortelių paslaugos; labdaros fondų lėšų rinkimas; laidavimo įsipareigojimai; laidavimo paslaugos; lėšų investavimas; lombardų veikla; meno kūrinių įvertinimas; muitinės tarpininkų veikla (muitinės makleriai); nekilnojamojo turto agentūros; nekilnojamojo turto įvertinimas; nekilnojamojo turto nuomos agentūros; nekilnojamojo turto tarpininkų veikla (nekilnojamojo turto makleriai); nekilnojamojo turto valdymas; nekilnojamojo turto nuoma; numizmatinis įvertinimas; nuompinigių rinkimas; paskolos (finansinės); pašto ženklų įvertinimas; patikėtinis (turto); patikėtinių veikla; pensijų mokėjimo paslaugos; pinigų keitimas; pinigų rinkliavų rengimas; pirkimo išsimokėtinai finansavimas; remonto įkainių įvertinimas (finansinis įvertinimas); saugojimas seifuose; savišalpos fondo paslaugos; skolinimas už vertybinius popierius; skolinimosi patarėjų paslaugos; skolų inkasavimo agentūros; statybos projektų finansų tvarkymas; sveikatos draudimas; tarpininkavimas (maklerių veikla); tarpuskaitos namai (finansiniai); taupomųjų bankų paslaugos; ūkių nuoma; verslo likvidavimo paslaugos (finansinės); vertybinių popierių išleidimas; vertybinių popierių supirkimo ir pardavimo tarpininkavimas (vertybinių popierių makleriai); vertybių saugojimas.

---

(111) **70203**
(151) 2015 01 21
(210) 2014 0772
(220) 2014 04 11
(181) 2024 04 11
(732) LINAS BELEVIČIUS, Gurių sodų 9-oji g. 53, LT-01001 Vilnius, LT
GEDIMINAS BUKAUSKAS, Airių g. 15, LT-01001 Vilnius, LT
AUKSANAS ČIUPAILA, Sutemų g. 4-1, LT-01001 Vilnius, LT
EDMUNDAS JONUŠAS, Fabijoniškių g. 43-33, LT-01001 Vilnius, LT
IRINA LEMEŽYTĖ, Didlaukio g. 98-4, LT-08332 Vilnius, LT
EGLĖ MOCKIENĖ, Lūkesčių g. 14, LT-01001 Vilnius, LT
(740) Eglė Mockienė, Lūkesčių g. 14, LT-01001, Vilnius, LT
(540)

ADVIX

(511)
45 juridinės paslaugos.

---

(111) **70204**
(151) 2015 01 21
(210) 2014 0776
(220) 2014 04 11
(181) 2024 04 11
(732) UAB „VILDOMA“, Galvės g. 2, LT-02241 Vilnius, LT
(740) Vytautas Guobys, 10, Ateities g. 3-9, LT-08306 Vilnius, LT
(540)

EIK

(511)
10 fizinės reabilitacijos aparatai (medicinos reikmėms).

---

(111) **70205**
(151) 2015 01 21
(210) 2014 0779
(220) 2014 04 11
(181) 2024 04 11
(732) UAB „POILSIO SPRENDIMAI“, Agluonos g. 44, Šiūparių k., LT-96165 Klaipėdos r., LT
(540)



(531) 27.5, 29.1
(591) geltona, oranžinė, bordinė.
(511)
11 acetileno degikliai; acetileno generatoriai; acetileno žibintai; akvariumų filtravimo aparatai; akvariumų lempos (žibintai); akvariumų šildytuvai; aliejaus valymo aparatai; aliejinės lempos; apšvietimo lemputės; apšvietimo prietaisai ir įrenginiai; apšvietimo žibintai; ardeliai; audinių garintuvai; autoklavai (elektriniai slėginiai virimo katilai); automatiniai drėkinimo įrenginiai; automatiniai pelenų transportavimo įrenginiai; automobilių įtaisai nuo akinimo (žibintų įtaisai); automobilių krypties signalizatorių lempos; automobilių krypties signalizatorių lemputės; automobilių žibintai; automobilių žibintai; baktericidiniai degikliai; benzininiai degikliai; bidė; boileriai (ne mašinų dalys); branduoliniai reaktoriai; branduolinio kuro ir branduolinių reakcijų lėtiklių apdorojimo įrenginiai; centrinio šildymo įrenginių plėtimosi bakai; centrinio

šildymo radiatorių drėkintuvai; centrinio šildymo sistemų radiatoriai; chromatografai (pramonės reikmėms); čiaupai; degikliai; degimo krosnys; deginimo krosnių armatūra (atramos); deglai; deguonies-vandenilio degikliai; dekoratyviniai fontanai; desikatoriai (džiovinimo aparatai); dezinfekavimo aparatai; dezinfekavimo priemonių dalytuvai (tualetams); dezodoravimo aparatai (ne asmeninio naudojimo); distiliatoriai; distiliavimo aparatai; distiliavimo kolonos; distiliavimo valymo kolonos; drėkinimo mašinos žemės ūkio reikmėms; dujinės lempos; dujiniai žiebtuvėliai; dujinių prietaisų reguliavimo ir apsaugos reikmenys; dujotiekių reguliavimo ir apsaugos reikmenys; dujų degikliai; dujų degiklių antgaliai; dujų katilai; dujų kondensatoriai (ne mašinų dalys); dujų valymo įrenginiai; dujų valytuvai (dujinių įrenginių dalys); dūmtraukiai; dūmtraukių sklendės; dūmtraukių sklendės (šildymas); duonkepės krosnys; duonos gaminimo mašinos; duonos kepimo mašinos; duonos skrudintuvai; dušai; dušo kabinos; dviračių lemputės; dviračių žibintai; džiovinimo aparatai; džiovinimo aparatai ir įrenginiai; elektra šildomi patiesalai (kilimai); elektrinės gruzdintuvės; elektrinės šildomosios antklodės (ne medicinos reikmėms); elektrinės šildomosios pagalvėlės (paklotai) (ne medicinos reikmėms); elektrinės vaflinės; elektriniai arba ne elektriniai kojų šildytuvai; elektriniai asmeniniai ventiliatoriai; elektriniai jogurto gaminimo prietaisai; elektriniai kavinukai su koštuvais; elektriniai kavos aparatai; elektriniai radiatoriai; elektriniai skalbinių džiovintuvai; elektriniai slėginiai greitpuodžiai; elektriniai šildymo aparatai; elektriniai valgio virimo reikmenys; elektriniai virduliai; elektrinio kaitinimo siūleliai; elektrinis šildomasis apavas; elektros išlydžio apšvietimo vamzdeliai; elektros lempos; elektros lemputės; elektros lempų siūleliai; elektros šviestuvų lizdai; fakelų vamzdžiai (naftos pramonei); fontanai; frikciniai dujų degtuvai; garbanojimo lempos; garinių šildymo įrenginių oro vožtuvai; garintuvai; garo akumuliatoriai; garo aparatai veidui (saunos); garo gaminimo įrenginiai; garo katilai (ne mašinų dalys); gatvių šviestuvai; geriamojo vandens filtrai; gėrimų atšaldymo aparatai; gydomųjų kurortų vonios (talpyklos); gyvatukai (distiliavimo, šildymo įrenginių dalys); hidrantai; įdegimo įrenginiai (saulės vonios); kaitinimo degikliai; kaitinimo elementai; kaitinimo plokštės; Kalėdų eglučių elektros lemputės; kanalinės krosnys; karšto oro aparatai; karšto oro pirčių įrenginiai; kavos pupelių skrudintuvai; kepimo aparatai; kepimo iešmai; kepimo iešmų suktuvai; kepimo krosnelės su besisukančiu iešmu; kepimo rėmai; kietojo, skystojo arba dujinio kuro šildymo aparatai; kilnojamieji tualetai; kilnojamosios kalvės; kilnojamosios turkiškų vonių kabinos; kišeniniai šildytuvai; kišeniniai žibintuvėliai; klijų šildymo įrenginiai; klozetų bakeliai; klozetų puodai; konstrukcinės viryklių plokštės; krosnių aušintuvai; krosnių fasoninės dalys; krosnių išklojos (iš ugniai atsparaus molio); krosnių metalinės konstrukcijos; krosnių pakrovimo įrenginiai; krosnių pelenų dėžės; krosnys (ne laboratorinės); krosnys (šildymo įrenginiai); kuro skalsintuvai; laboratorinės lempos; laboratoriniai degikliai; lakštiniai šildytuvai; lankinės lempos; lankinių lempų angliniai elektrodai; lašelinio drėkinimo antgaliai (irigavimo reikmenys); lavos akmenys keptuvams; ledo gaminimo įrenginiai ir mašinos; lempos; lempų atšvaitai; lempų dangčiai; lempų degikliai; lempų gaubtai; lempų gaubtų laikikliai; lempų kaminėliai; lempų stiklai; lempų stikliniai gaubtai; lygintuvų kaitintuvai; lovų šildynės; magnio siūlai (apšvietimui); maisto atliekų dehidratavimo aparatai; maisto gaminimo (virimo, kepimo) aparatai ir įrenginiai; maišikliniai vandentiekio čiaupai; metalinės šildyklės (lovai šildyti); mikrobanginės krosnelės (maisto gaminimo aparatai); mikrobangų krosnys pramonės reikmėms; namų židiniai; nardymo šviestuvai; netaškūs čiaupų antgaliai; nuotekų valymo įrenginiai; odontologų krosnelės; oro ar vandens jonizatoriai; oro dezodoravimo aparatai; oro džiovintuvai; oro filtravimo įrenginiai; oro kondicionavimo aparatai; oro kondicionavimo filtrai; oro kondicionavimo įrenginiai; oro sterilizatoriai; oro šildytuvai; oro transporto priemonių apšvietimo įrenginiai; oro valymo aparatai ir mašinos; oro valymo baktericidinės lempos; oro vėsinimo aparatai; pakabinamieji šviestuvai; panardinamieji šildytuvai; pasterizavimo aparatai; pašarų džiovinimo aparatai; pieno šaldymo įrenginiai; pisuarai (sanitariniai įtaisai); plaukiojimo baseinų chloravimo įrenginiai; plaukų džiovintuvai; plautuvės (virtuvinės); polimerizavimo įrenginiai; prausyklų rankų džiovintuvai; prožektoriai; puošybiniai žibintai; radiatoriai (šildymas); radiatorių dangteliai; rankų prausyklės (sanitarinių įrenginių dalys); rezervuarų lygio reguliavimo vožtuvai; salyklo džiovyklos; sanitariniai aparatai ir įrenginiai; sanitarinių įrenginių vandentiekio vamzdžiai; saugiosios lempos; saulės kolektoriai (šildymas); saulės krosnys; saunų įrenginiai; sėdimosios vonios; sietynai; skalbyklų vandens šildytuvai; skysčių vėsinimo įrenginiai; skystojo kuro degikliai; slėginiai vandens rezervuarai; smilkymo prietaisai (ne medicinos reikmėms); spiritiniai degikliai; sterilizatoriai; sūkuriniai vandens čiurkšlių aparatai; šachtininkų lemputės; šaldymo aparatai; šaldymo aparatai ir mašinos; šaldymo kameros; šaldymo konteineriai; šaldymo patalpos; šaldymo prietaisai ir įrenginiai; šaldymo spintos; šaldytuvai; šaldytuvai (dėžės); šaldomosios vitrinos; šildymo (vandeniu) įrenginiai; šildymo aparatai; šildymo įrenginiai; šildymo katilai; šildymo katilų dūmtraukiai; šildymo katilų tiektuvai; šildymo katilų vamzdžiai; šildymo krosnys; šildymo plokštės; šildomosios vitrinos; šilumokaičiai (ne mašinų dalys); šilumos akumuliatoriai; šilumos regeneratoriai; šilumos siurbliai (centrinio šildymo, cirkuliaciniai); šiukšlių degintuvai; švariosios kameros (sanitarijos įrenginiai); šviečiamieji apšvietimo vamzdeliai; šviesadiodžio (LED) apšvietimo įrenginiai; šviesos sklaidytuvai; šviestuvai; švytintys namų numeriai; tabako aušinimo įrenginiai; tabako džiovyklos; termostatiniai vožtuvai (šildymo įrenginių dalys);

toršerai; transporto priemonių apšvietimo prietaisai; transporto priemonių atšvaitai; transporto priemonių įtaisai nuo akinimo (apšvietimo įtaisai); transporto priemonių įtaisai nuo apšerkšnijimo; transporto priemonių lempos; transporto priemonių oro kondicionieriai; transporto priemonių priekiniai žibintai; transporto priemonių šildytuvai; transporto priemonių šildomieji aparatai nuo langų šarmojimo; transporto priemonių ventiliacijos (oro kondicionavimo) įrenginiai; traukos gaubtai; traukos gaubtai (laboratorijoms); traukos gaubtai (virtuvėms); tualetai (vandens klozetai); tualeto dubenys; ultravioletinės lempos (ne medicinos reikmėms); vaisių džiovyklos; vamzdžių čiaupai (movos); vandens aparatų reguliavimo ir apsaugos priemonės; vandens arba dujų įrenginių ir vamzdynų apsauginiai reikmenys; vandens arba dujų įrenginių ir vamzdynų reguliavimo reikmenys; vandens čiaupų tarpikliai; vandens ėmimo įrenginiai; vandens filtravimo aparatai; vandens gėlinimo įrenginiai; vandens masažo vonių įrenginiai; vandens minkštinimo aparatai ir įrenginiai; vandens nuleidimo aparatai; vandens skirstymo įrenginiai; vandens sterilizatoriai; vandens šildyklės (buteliai); vandens šildytuvai; vandens šildytuvai (prietaisai); vandens tiekimo įrenginiai; vandens valymo aparatai ir mašinos; vandens valymo įrenginiai; vandens vėsinimo įrenginiai; vandentiekio įrenginiai; ventiliacijos (oro kondicionavimo) įrenginiai ir aparatai; ventiliatoriai (oro kondicionavimas); ventiliatoriai (oro kondicionavimo įrenginių dalys); vėsinimo aparatai ir įrenginiai; vėsinimo įrenginiai ir mašinos; vienkartiniai sterilizavimo maišeliai; viryklėlės; viryklės; virtuvinės viryklės (krosnelės); vonios; vonių įrengimo reikmenys; vonių kambarių įrenginiai; vonių šildytuvai; žaizdrai; žarijų krosnelės; žibintuvėliai; žindymo buteliukų elektriniai šildytuvai.

19 aglomeruotosios cukranendrių išspaudos (statybinė medžiaga); akmens anglių dervos; akmens dirbiniai; akmens, betono ar marmuro figūrėlės; akmens, betono ar marmuro meno dirbiniai; akmens, betono ar marmuro statulėlės; akmens, betono ar marmuro statulos; akmens, betono arba marmuro biustai; akmuo; akvariumai (konstrukcijos); akvariumų smėlis; akvariumų žvyras; alebastras; alebastro stiklas; antkapiai; apdirbtoji mediena; apipjautos lentos; asbestcementis; asbesto skiedinys; asfaltas; asfalto kelių dangos; aukštakrosnių cementas; baliustrados; barakai; betonas; betono plokštės; betono statybiniai gaminiai; bitumai; bituminės stogo dangos; bitumo gaminiai (statyboms); cementas; cemento skiedinys; cemento stulpai (atramos, stovai); čiuožyklos (ne metalinės konstrukcijos); dangos (statybinės medžiagos); degutas; dervos; dervuotos juostelės (statyboms); dirbtinis akmuo; dviračių stovėjimo vietų ne metalinė įranga; fanera; faneravimo mediena; fanerinė mediena; formuojamoji mediena; gegnės; geotekstilinė medžiaga; gipsas; granitas; išorinės užuolaidos (išskyrus metalines ir tekstilines); kalkakmenis; kalkės; kalkinis mergelis; kalnų krištolas; kamštiena (sutankinta); kartys (smaigai); kelių dangų medžiagos; kelių tiesimo ir dengimo medžiagos; keraminis molis (žaliava); kesonai (statybų darbams po vandeniu); kilnojamieji ne metaliniai pastatai; klinkerio balastas; klinkerio blokai; klintis; krosnių cementas; ksilolitas; kvarcas; langų stiklas (išskyrus transporto priemonių langus); lovelinės čerpės; lukštas (faneros); magnezinis cementas; marmuras; matinio arba dažyto stiklo langai; mediena (iš dalies apdirbta); mediena (namų apyvokos reikmenims gaminti); medienos masės kartonas (statyboms); medinės grindų lentos; medinės kelio dangos; mediniai apkalai; molis; mugių kioskai; mūrinės laiškų dėžutės; mūro rezervuarai; ne metalinė pastatų apdaila; ne metalinė statybinė apdaila; ne metalinė statybinė sienų apdaila; ne metalinė stogo danga su saulės baterijos elementais; ne metalinės antkapinės stelos; ne metalinės antkapių plokštės; ne metalinės antkapių plokštės; ne metalinės arklidės; ne metalinės atramos; ne metalinės durys; ne metalinės durų staktos; ne metalinės grindinio plokštės; ne metalinės grindys; ne metalinės grindų plytelės; ne metalinės grotelės; ne metalinės įlaidinės sienelės; ne metalinės kapų tvorelės; ne metalinės kelių atitvaros; ne metalinės kiaulidės; ne metalinės laiptų pakopos; ne metalinės langinės; ne metalinės langų arba durų sąramos; ne metalinės liejimo formos; ne metalinės lubos; ne metalinės paminklinės lentos; ne metalinės paplūdimio kabinos; ne metalinės pastatų apkalos; ne metalinės pastatų dangos; ne metalinės pastatų verandos; ne metalinės paukštidės (konstrukcijos); ne metalinės perdangų sijos; ne metalinės pertvaros; ne metalinės plokštės su durų anga; ne metalinės purškiamojo dažymo kabinos; ne metalinės raketų leidimo platformos; ne metalinės sijos; ne metalinės statinės tvoros (užtvaros); ne metalinės statybinės armuojamosios medžiagos; ne metalinės statybinės dangos; ne metalinės statybinės medžiagos; ne metalinės statybinės plytelės; ne metalinės statybinės plokštės; ne metalinės stogo čerpės; ne metalinės stogo dangos; ne metalinės stogo plokštės; ne metalinės surenkamosios platformos; ne metalinės suveriamosios durys; ne metalinės telefono būdelės; ne metalinės telefono kabinos; ne metalinės užtvaros; ne metalinės vidinių sienų apdailos plokštės; ne metalinės vištidės; ne metalinės žaliuzės; ne metaliniai antkapiai; ne metaliniai atraminiai stulpai; ne metaliniai drenažo vamzdžiai; ne metaliniai dūmtraukiai; ne metaliniai dūmtraukių deflektoriai; ne metaliniai dūmtraukių gaubtuvai; ne metaliniai dūmtraukių ilgintuvai; ne metaliniai dūmtraukių vamzdžiai; ne metaliniai durų rėmai; ne metaliniai dviračių stovai; ne metaliniai elektros linijų poliai; ne metaliniai elektros linijų stulpai; ne metaliniai gatvių latakai; ne metaliniai geležinkelio pabėgiai; ne metaliniai geležinkelio žuoliai; ne metaliniai grebėstai; ne metaliniai grindinio blokeliai; ne metaliniai ir ne plastikiniai drenažo vamzdžių vožtuvai; ne metaliniai kampuočiai; ne metaliniai karnizai; ne metaliniai karnizų profiliai; ne metaliniai kilnojamieji keleivių

laiptai; ne metaliniai kilnojamieji šiltnamiai; ne metaliniai klojiniai; ne metaliniai klojiniai (betonavimo darbams); ne metaliniai laidojimo rūsiai; ne metaliniai laiptų sekcijų karkasai; ne metaliniai langai; ne metaliniai langų rėmai; ne metaliniai liukų dangčiai; ne metaliniai monumentai; ne metaliniai nešviečiantys plūdurai; ne metaliniai nuotekų vamzdžiai; ne metaliniai pastatai; ne metaliniai pastoliai; ne metaliniai pinučiai; ne metaliniai plūduriuojantieji švartavimo dokai; ne metaliniai poliai; ne metaliniai sienų apkalai; ne metaliniai siloso bokštai; ne metaliniai skelbimų stulpai; ne metaliniai slėginiai vamzdžiai; ne metaliniai slenksčiai; ne metaliniai standieji vamzdžiai (statyboms); ne metaliniai statiniai (tvoroms, užtvaroms); ne metaliniai statybiniai hidroizoliacijos elementai hidroizoliacija; ne metaliniai statybiniai karkasai; ne metaliniai statybiniai profiliai; ne metaliniai stiebai (stulpai); ne metaliniai stogo hidroizoliacijos elementai; ne metaliniai stogo latakai; ne metaliniai sukamieji varteliai (turniketai); ne metaliniai surenkamieji namai (rinkiniai); ne metaliniai suveriamieji langai; ne metaliniai šakoti vamzdžiai; ne metaliniai šiltnamių karkasai; ne metaliniai šiltnamių rėmai; ne metaliniai šuolių į vandenį tramplynai; ne metaliniai švartavimo stulpai; ne metaliniai tašai; ne metaliniai telegrafo stulpai; ne metaliniai tinkleliai nuo vabzdžių; ne metaliniai vandentiekio vamzdžiai; ne metaliniai vartai; ne metaliniai ventiliacijos ir oro kondicionavimo įrengimų vamzdžiai; ne švytintys ir ne mechaniniai ne metaliniai kelių ženklai; ne švytintys ir ne mechaniniai ne metaliniai signaliniai skydai; ne švytintys ir ne mechaniniai ne metaliniai ženklai; neapdirbta kreida; nemetalinės sienų plytelės; nemetalinės statybinės plokštės; nendrės, meldai (statybinė medžiaga); parketlentės; parketo grindys; paukščių vonios (ne metalinės konstrukcijos); pavėsinės (ne metalinės konstrukcijos); pjautinė mediena; plaukiojimo baseinai (ne metalinės konstrukcijos); plytos; plytų ir mūro rišamosios medžiagos; plytų molis; porfyras (akmuo); puodžių molis; rišamosios medžiagos (plytų gamybai); rišamosios medžiagos keliams taisyti; saugūs stiklai; sidabringasis smėlis; sienų apkalos dailylentės; sintetinių medžiagų kelių žymėjimo lakštai ir juostos; skalda; skaldos kelių danga (makadamas); skalūnai; skalūno milteliai; smėlis (išskyrus liejimo smėlį); smiltainio vamzdžiai; statinių mediena; statinių šulai; statybinė mediena; statybinės medinės lentos; statybinės mozaikos; statybiniai akmenys; statybinis izoliacinis stiklas; statybinis kartonas; statybinis langų stiklas; statybinis olivinas; statybinis plonasis kartonas (asfaltinis); statybinis popierius; statybinis skiedinys; statybinis smiltainis; statybinis stiklas; statybinis veltinys; stiklo granulės (keliams žymėti); stogo malksnos; stogo šiferis; šamotas (degtas ugniai atsparus molis); šiferis; šlakas (statybinė medžiaga); šlako akmenys; švytinčios grindinio plokštės; terakota; tinkas; titnagžemis; tufas; ugniai atsparios cemento dangos; ugniai atsparios plytos; ugniai atsparios statybinės medžiagos (ne metalinės); ugniai atsparus molis; vandentiekio vamzdžių vožtuvai (ne metaliniai ir ne plastikiniai); vinilo apkalai; židinių atbrailos; žvyras.

20 arbatos serviravimo staliukai su ratukais; augalinis dramblio kaulas; augalų ar medžių ramsčiai; aukštos kūdikių kėdutės; austrių geldelės; aviliai; avilių koriai; baldai; baldų durys; baldų lentynos; bambukas; bambuko užuolaidos; banginio ūsai (neapdirbti arba iš dalies apdirbti); bibliotekų lentynos; bičių koriai; biserio užuolaidos (dekoratyvinės); biuro baldai; braižybos stalai; būdos (naminiams gyvūnams); butelių dėžės su pertvaromis; butelių kamščiai; butelių kamščiai (išskyrus stiklinius, metalinius ar guminius); čiužiniai ir matracai; darbastaliai; dokumentų spintos; drabužių kabyklos; drabužių siuvimo biustai; drabužių užvalkalai (laikymui); drenažiniai plastiko čiaupai (sklendės); ėdžios; elnių ragai; galvos atramos (baldai); gėlių lentynėlės (baldai); gėlių vazonų padėklai; geltonasis gintaras; gintaro plokštelės; gintaro strypeliai; gyvulių nagai; gyvūnų iškamšos; gyvūnų ragai; grotelinė tara; gultai (naminiams gyvūnams); hidrostatinės (vandens) lovos (ne medicinos reikmėms); hidrostatinės lovos (ne medicinos reikmėms); indaujos (bufetai); indų džiovyklos; išimamieji plautuvių įdėklai; išimamieji plautuvių įdėklai; jūros putos (medžiagos); kačių draskyklos (stulpeliai); kambarinės naktinės langų užuolaidos (baldai); kambarinės tekstilinės užuolaidos; kambarinių gyvūnėlių pagalvėlės; kamščiai; kanapos; kanapos (nedidelės sofos su pakeltu galvūgaliu); kanopos; karstai; kartotekinės spintos (baldai); kartotekinių spintų lentynos; kėdės; kepykliniai duonos krepšiai; kilimėliai vaikų žaidimo aptvarėliams; kilnojamieji aptvarėliai (pradedantiems vaikščioti kūdikiams); kirpyklų krėslai; knygų (atverstų) pultai (baldai); komodos; koralų dirbiniai; krėslai; kriauklės (jūrų); kūdikių vystymo patiesalai; kūdikių vystymo stalai; laidojimo urnos; laikraščių stendai; laiptų kilimo strypai (laikikliai); laiškų dėžutės (išskyrus metalines arba plytines); lentynos (baldai); ligoninės lovos; lynų ar vamzdžių plastikinės tvirtinimo detalės; lopšiai; lovos; lovų rėmai; manekenai; masažo stalai; medinės ar plastikinės kopėčios; medinės ar plastikinės skelbimų (užrašų) lentelės; medinės arba plastikinės dėžės; medinės arba plastikinės dėžutės; medinės baldų pertvaros; medinės baldų pertvaros; medinės butelių dėžės; medinės lovos; medinės ritės (verpalams, šilkui, virvėms); medinės statinės vynui nupilti; mediniai arba plastikiniai dėklai; mediniai avilių rėmai; mediniai statinių šulai; medjuostės; medžio ar plastikinės iškabos; medžio drožiniai; medžio, vaško, gipso ar plastiko meno dirbiniai; medžio, vaško, gipso ar plastiko statulėlės; medžio, vaško, gipso ar plastiko statulos; medžio, vaško, gipso arba plastiko biustai; medžio, vaško, gipso arba plastiko figūrėlės; mėsos kapojimo stalai; metalinės sėdynės; metaliniai baldai; metaliniai stalai; miegmaišiai (stovyklavimui); minkštosios kėdės; mobilės (abstrakčiosios skulptūros su judamomis dalimis); mokykliniai baldai; naminių

gyvūnų dėžės; naščiai; ne elektrinės vėduoklės; ne metalinė baldų furnitūra; ne metalinė durų furnitūra; ne metalinė karstų furnitūra; ne metalinė langų furnitūra; ne metalinė lovų furnitūra; ne metalinės dalgiakočių rankenos; ne metalinės dėžės; ne metalinės durų rankenos; ne metalinės identifikavimo apyrankės; ne metalinės identifikavimo plokštės; ne metalinės įrankių rankenos ir kotai; ne metalinės kniedės; ne metalinės kopėčios; ne metalinės lynų (kabelių) tvirtinimo detalės; ne metalinės mėsos dėžės; ne metalinės numerių plokštelės; ne metalinės pavardžių lentelės; ne metalinės rankenos; ne metalinės registracijos numerių plokštelės; ne metalinės skiedininės; ne metalinės spynos (išskyrus elektrines); ne metalinės statinaitės; ne metalinės statinės; ne metalinės statinių atramos; ne metalinės transporto priemonių spynos; ne metalinės veržlės; ne metalinės volės; ne metalinės, ne mechaninės lanksčiųjų žarnų ritės; ne metaliniai aklidangčiai; ne metaliniai apsiaustų kabliai; ne metaliniai baldų ratukai; ne metaliniai bunkeriai; ne metaliniai butelių gaubteliai; ne metaliniai butelių uždoriai; ne metaliniai darbastaliai su spaustuvais; ne metaliniai drabužių kabyklų kabliai; ne metaliniai drabužių kabliai; ne metaliniai durų plaktukai; ne metaliniai durų skambučiai (ne elektriniai); ne metaliniai durų skląsčiai; ne metaliniai durų skląsčiai; ne metaliniai ir ne plytiniai rezervuarai; ne metaliniai kaiščiai; ne metaliniai kamščiai; ne metaliniai kilnojamieji keleivių laipteliai; ne metaliniai kojų suoleliai; ne metaliniai konteineriai (sandėliavimas, vežimas); ne metaliniai konteinerių uždoriai; ne metaliniai krepšiai; ne metaliniai krovimo padėklai; ne metaliniai krovimo šablonai geležinkelio vagonų krovinių gabaritui nustatyti; ne metaliniai krovinių vežimo padėklai; ne metaliniai kubilai; ne metaliniai kubilų lankai; ne metaliniai kuoleliai; ne metaliniai laivų rišimo (švartavimo) plūdurai; ne metaliniai lankstai; ne metaliniai lynų ir kabelių suveržimo sraigtai; ne metaliniai lovų ratukai; ne metaliniai mūrkaiščiai; ne metaliniai padėklai; ne metaliniai palapinių kuoliukai; ne metaliniai peiliakočiai; ne metaliniai plaukiojantieji konteineriai; ne metaliniai pleištai; ne metaliniai sandarieji gaubteliai; ne metaliniai sprausteliai; ne metaliniai sraigtai; ne metaliniai statinių čiaupai; ne metaliniai statinių lankai; ne metaliniai stulpai; ne metaliniai šluotų kotai; ne metaliniai tvarkomieji padėklai; ne metaliniai užsukami butelių dangteliai; ne metaliniai varžtai; ne metaliniai vožtuvai (išskyrus naudojamus mašinose); ne metaliniai, ne mechaniniai lanksčiųjų žarnų būgnai; ne metaliniai, ne švytintys namų numeriai; neapdirbtas ar iš dalies apdirbtas dramblio kaulas; neapdirbti arba iš dalies apdirbti ragai; nendrės (medžiaga pynimui); nešiojami veidrodžiai (tualetiniai veidrodžiai); oro pagalvės (ne medicinos reikmėms); ožiai (malkoms pjauti); pagalvės; pagalvės (lovų); pailgosios pagalvėlės; pakabos; patalynė (išskyrus skalbinius); paukščių inkilai; paukščių iškamšos; paveikslų rėmai; paveikslų rėmjuostės; paveikslų rėmjuostės; paveikslų rėmų laikikliai; paveikslų rėmų laikikliai; paveikslų rėmų puošmenos; perlamutras (neapdirbtas ar iš dalies apdirbtas); pertvaros (baldai); pintinės; pintiniai dirbiniai; pintiniai lopšiai; pintos medinės šviesdangtės (baldai); piupitrai; pjovimo stalai (baldai); plastikinė tara; plastikinės kortelės-raktai (nekoduoti ir nemagnetiniai); plastikinės lynų (kabelių) ir vamzdžių tvirtinimo detalės; plastikinės vamzdžių ar kabelių apkabos; plastikiniai baldų apvadai; plastikiniai maisto produktų papuošalai; plastikiniai vandentiekio vamzdžių vožtuvai; plastiko ritinėliai (užuolaidoms); plokštelinės vidinės žaliuzės; popierinės užuolaidos; prausyklės (baldai su praustuvėmis); prekystaliai; prie sienos tvirtinami vystyklų (sauskelnių) keitimo stalai; pripučiami reklamos objektai; pripučiamieji baldai; pripučiamieji čiužiniai (ne medicinos reikmėms); pripučiamosios pagalvės (ne medicinos reikmėms); rakinamosios spintelės, dėžės, stalčiai; raktų (kabinimo) lentos; rankšluosčių spintos (baldai); rašomieji stalai; rašomųjų mašinėlių lentynėlės; rašomųjų mašinėlių stalai; rėminės atramos (baldai); rotangas; sandėlių lentynos; sėdynės; serviravimo vežimėliai; sidabruotasis stiklas (veidrodžiai); siuvėjų manekenai; siuvėjų manekenai; siuvinėjimo rėmeliai; skaičiavimo mašinų stovai; skėčių stovai; skelbimų lentos; skystojo kuro ne metaliniai konteineriai; skrybėlių kabyklos; sofos; spintos; stacionarūs ne metaliniai rankšluosčių dalytuvai; stacionarūs ne metaliniai rankšluosčių dalytuvai; stalai; stalai; stalviršiai; stovimieji stalai; suknelių užvalkalai; suolai (baldai); suoliukai kojoms; šautuvų stovai; šepečių įtvarai; šezlongai; šiaudinės juostelės; šiaudų čiužiniai; šiaudų čiužiniai; šiaudų pynės; šiaudų pynės (išskyrus patiesalus); širmos (baldai); šunų būdos; taburetės; talpyklos (išskyrus metalines arba plytines); tualetiniai staliukai; užuolaidų kabliukai; užuolaidų karnizai; užuolaidų kreipiamosios; užuolaidų laikikliai (ne tekstiliniai); užuolaidų raiščiai; užuolaidų ritinėliai; užuolaidų žiedai; vagonų restoranų baldai; vaikštynės vaikams mokytis vaikščioti; vaikų lovelės; vaistų spintelės; vandens lovos (ne medicinos reikmėms); veidrodinio stiklo lakštai; veidrodžiai; vėjo varpeliai (papuošimui); vėliavų kotai; vežimėliai (kompiuteriams) (baldai); vežimėliai (kompiuteriams) (baldai); vežimėliai (baldai); vėžlių kiautai; vėžlių kiautų imitacijos; vidinės nuleidžiamosios aklinos užuolaidos (baldai); viršutinių drabužių pakabos; vitrinos; vitrinos (baldai); žaislų dėžės; židinių širmos (baldai); žurnalų padėklai; žuvų skiaurės.

---

(111) **70206**

(151) 2015 01 21

(210) 2014 0792

(220) 2014 04 14

(181) 2024 04 14

(732) UAB „ITALIANA LT“, A. Juozapavičiaus pr. 82, LT-45214 Kaunas, LT

(740) Aušra Pakėnienė, 50, AAA Law, J. Jasinskio g. 16 A, LT-03163 Vilnius, LT

(540)



(531) 5.13, 24.5, 25.1, 26.4, 29.1
(591) mėlyna, aukso, pilka, juoda, balta, gelsva.
(511)
33 svaigieji gėrimai (išskyrus alų), pagaminti pagal itališką receptūrą.

---

(111) **70207**
(151) 2015 01 21
(210) 2014 0796
(220) 2014 04 14
(181) 2024 04 14
(732) UAB „LIFODAS“, Naugarduko g.41, LT-03227 Vilnius, LT
(740) Reda Žabolienė, 7, Advokatės Redos Žabolienės kontora METIDA, Verslo centras VERTAS, Gynėjų g. 16, LT-01109 Vilnius, LT
(540)

POINT & SHOOT OTDR

(511)
9 optiniai reflektometrai.

---

(111) **70208**
(151) 2015 01 21
(210) 2014 0806
(220) 2014 04 15
(181) 2024 04 15
(732) EGLĖ AIDA GUDELYTĖ HARVEY, Klevų g. 3, Raisteniškių vs., LT-14180 Vilniaus r., LT
(740) Marija Lenkutienė, 6, Patentinių paslaugų centras, UAB, J.Basanavičiaus g. 11/1, LT-03108 Vilnius, LT
(540)



(531) 5.3, 26.1
(511)
3 alavijų preparatai (kosmetikos reikmėms); aliejai (kosmetikos reikmėms); aliejai (parfumerijai ir kvepalams); aliejai (tualeto reikmėms); ambra (parfumerija); antakių pieštukai; apsaugos nuo saulės preparatai; aromatinis vanduo; balinimo preparatai (kosmetikos reikmėms); bergamočių aliejus; burnos skalavimo preparatai (ne medicinos reikmėms); chna (kosmetiniai dažai); citrinų eterinis aliejus; citronų eterinis aliejus; dezinfekcinis muilas; dezodoruojamasis muilas; dušo preparatai (asmeninės higienos ar dezodoravimo reikmėms) (tualeto reikmenys); eterinės esencijos; eteriniai aliejai; gabalinis prausiamasis (tualetinis) muilas; gėlių ekstraktai (kvepalai); grimas; grimo preparatai; grimo pudra; grimo valymo preparatai; gydomasis muilas; įdegio preparatai (kosmetika); jazminų aliejus; jononas (parfumerija); kedrų eteriniai aliejai; kosmetika; kosmetikos rinkiniai; kosmetinė pudra; kosmetinės kaukės; kosmetiniai dažai; kosmetiniai kremai; kosmetiniai pieštukai; popierinės servetėlės, įmirkytos kosmetiniais losjonais; kvapieji mišiniai (kvepalai); purškiamieji burnos kvapo gaivikliai; kvepalai; lako šalinimo preparatai (valikliai); levandų aliejus; levandų vanduo; losjonai (kosmetikos reikmėms); lūpų blizgiai; lūpų dažai; mėtos (parfumerijos reikmėms); mėtų esencija (eterinis aliejus); migdolų aliejus; migdolų muilas; migdolų pienas (kosmetikos reikmėms); muilas; muilas nuo kojų prakaitavimo; muilas nuo prakaitavimo; muskusas (parfumerija); nagų dekoravimo lipdukai; nagų lakas; nagų priežiūros preparatai; odos balinimo kremai; odos priežiūros kosmetiniai preparatai; oro kvėpinimo preparatai; parfumerijos gaminiai; plaukų dažai; plaukų dažikliai; plaukų garbanojimo preparatai; plaukų lakas; plaukų losjonai; plaukų šalinimo vaškas; pomados (kosmetikos reikmėms); riebalai (kosmetikos reikmėms); rišamosios medžiagos (kosmetikos

reikmėms); rožių aliejus; sausieji baltinių kvepalai; sausieji šampūnai; skutimosi muilas; skutimosi preparatai; smilkalai; smilkalai (kvapniosios medžiagos); smilkalų lazdelės; šampūnai; talko milteliai (tualeto reikmenys); tamponai (tualeto reikmenys); tualetinis pienelis; tualetinis vanduo; tualeto reikmenys; vandenilio peroksidas (kosmetikos reikmėms); vazelinas (kosmetikos reikmėms); vonių druskos (ne medicinos reikmėms); vonių kosmetiniai preparatai; žmonių arba gyvūnų dezodorantai.

44 akvakultūros paslaugos; aromaterapijos paslaugos; grožio priežiūros konsultacijos; grožio salonai; kirpyklos; konsultacijos ir informacija apie sveiką gyvenimo būdą; konsultacijos, susijusios su kosmetika; manikiūras; masažas; plaukų priežiūros patarimai; pedikiūras; sveikatingumo centrai; sveikatingumo centrų paslaugos; sveikatos konsultacijos; vizažistų paslaugos.

---

(111) **70209**

(151) 2015 01 21

(210) 2014 0808

(220) 2014 04 15

(181) 2024 04 15

(732) UAB „KALIBRITA“, Algirdo g. 51A, LT-01001 Vilnius, LT

(740) Vilija Viešūnaitė, 56, Advokatų profesinė bendrija „TRINITI LT“, L. Stuokos - Gucevičiaus g. 9, LT-01122 Vilnius, LT

(540)

INSTRUSEPT

(511)

3 balinimo preparatai ir kitos skalbimo medžiagos; valymo, poliravimo, šveitimo ir švitrinamojo apdirbimo preparatai; muilas; parfumerija, eteriniai aliejai, kosmetika, plaukų losjonai; dantų milteliai ir pastos; alavijų preparatai (kosmetikos reikmėms); aliejai (kosmetikos reikmėms); aliejai (parfumerijai ir kvepalams); aliejai (tualeto reikmėms); aliejai (valymo reikmėms); alūno akmenėliai (sutraukiamosios priemonės); ambra (parfumerija); amoniakinis vanduo (lakusis šarmas) (ploviklis); antakių kosmetikos priemonės; antakių pieštukai; antistatiniai preparatai (namų ūkio reikmėms); apsaugos nuo saulės preparatai; aromatinės gėrimų medžiagos (eteriniai aliejai); aromatinės kepinių medžiagos (eteriniai aliejai); aromatinės medžiagos (eteriniai aliejai); aromatinis medis; aromatinis vanduo; atspaudžiamieji paveikslėliai (kosmetikos reikmėms); audinių minkštikliai (skalbimo reikmėms); augalų lapų blizgikliai; automobilių priekinių stiklų valymo skysčiai; baldų ir grindų poliravimo medžiagos; balinimo druskos; balinimo preparatai (kosmetikos reikmėms); balinimo soda; baltinimo kreida; balzamai (ne medicinos reikmėms); barzdos dažai; batsiuvių vaškas; batų blizgikliai; batų kremas; batų vaškas; bazinės gėlių kvepalų medžiagos; bergamočių aliejus; blakstienų kosmetikos preparatai; blizginimo preparatai; blizginimo vaškas; burnos kvapo gaivinimo juostelės; burnos skalavimo preparatai (ne medicinos reikmėms); chna (kosmetiniai dažai) ; citrinų eterinis aliejus; citronų eterinis aliejus; dantų balinimo geliai; dantų protezų poliravimo medžiagos; dantų protezų valymo preparatai; dažai (blakstienų ir antakių); dažų blukinimo preparatai; dažų šalinimo preparatai; deimantų dulkės (švitrai); dėmių valikliai; dezinfekcinis muilas; dezodoruojamasis muilas; dirbtinės blakstienos; dirbtiniai nagai; dirbtinių blakstienų klijai; dirbtinių plaukų klijai; dušo preparatai (asmeninės higienos ar dezodoravimo reikmėms) (tualeto reikmenys); eterinės esencijos; gabalinis muilas; gabalinis prausiamasis (tualetinis) muilas; galandimo preparatai; gaulterijų aliejus; gėlių ekstraktai (kvepalai); geraniolis; gydomasis muilas; gyvulių kosmetika; grimas; grimo preparatai; grimo valymo preparatai; grindų vaškas; grindų vaško valikliai (šveitimo preparatai); heliotropinas; ilgalaikio plaukų sugarbanojimo preparatų neutralizatoriai; indaplovių džiovinamosios medžiagos; įdegio preparatai (kosmetika); jazminų aliejus; jononas (parfumerija); juvelyrų krokas; kalio hipochloridas; kedrų eteriniai aliejai; klijai (kosmetikos reikmėms); korundas (švitrinė medžiaga); kosmetikos rinkiniai; kosmetinė pudra; kosmetinės kaukės; kosmetiniai dažai; kosmetiniai kremai; kosmetiniai pieštukai; kvapieji mišiniai (kvepalai); kvepalai; lako šalinimo preparatai (valikliai); levandų aliejus; levandų vanduo; liesinamieji kosmetikos preparatai; lyginimo preparatai (standinamieji); losjonai (kosmetikos reikmėms); losjonai po skutimosi; lūpų blizgiai; lūpų dažai; lūpų dažų dėklai; masažo geliai (ne medicinos reikmėms); metalų karbidai (švitrinės medžiagos); mėtos (parfumerijos reikmėms); mėtų esencija (eterinis aliejus); migdolų aliejus; migdolų muilas; migdolų pienas (kosmetikos reikmėms); mirkymo preparatai (skalbimo reikmėms); muilamedžių žievės (skalbiamosios); muilas (audinių spalvų gaivinimo reikmėms); muilas nuo kojų prakaitavimo; muilas nuo prakaitavimo; muskusas (parfumerija); nagų blizginimo preparatai; nagų dekoravimo lipdukai; nagų lakas; nagų priežiūros preparatai; naminių gyvūnėlių šampūnai; naminių gyvūnų dezodorantai; nesuteikiantis slidumo grindų vaškas; nesuteikiantis slidumo skystis grindims; nuovirų šalinimo buitiniai preparatai; nutekamųjų vamzdžių atkimšimo preparatai; odekolonas; odos balinimo kremai; odos priežiūros kosmetiniai preparatai; odų apsauginiai (blizginimo) preparatai; odų balinimo preparatai; odų tepalai (valomieji); odų vaškas; oro kvėpinimo preparatai; parfumerijos gaminiai; parketo vaškas; pemza; plaukų dažai; plaukų dažikliai; plaukų garbanojimo preparatai; plaukų lakas; plaukų šalinimo preparatai (depiliatoriai); plaukų šalinimo vaškas; plovikliai (detergentai) (ne pramonės ir medicinos reikmėms); plovimo preparatai; poliravimo akmenys; poliravimo milteliai (krokas); poliravimo popierius; poliravimo tepalai; politūrų šalinimo preparatai (valikliai); pomados (kosmetikos reikmėms); popierinės servetėlės,

įmirkytos kosmetiniais losjonais; purškiamieji burnos kvapo gaivikliai; riebalai (kosmetikos reikmėms); riebalų šalinimo priemonės (išskyrus naudojamas gamyboje); rišamosios medžiagos (kosmetikos reikmėms); rožių aliejus; rūdžių šalinimo preparatai; safrolis; sausieji baltinių kvepalai; sausieji šampūnai; sausojo valymo preparatai; sienų apmušalų valymo preparatai; silicio karbidas (karborundas) (švitras); siūlų vaškas; siuvėjų vaškas; skalbimo soda; skalbinių balikliai; skalbinių balinimo preparatai; skalbinių blizgikliai; skalbinių krakmolas; skalbinių mėlis; skalbinių spalvų gaivikliai (buities reikmėms); skalbinių vaškas; skustuvų galandimo diržų pastos; skutimosi akmenėliai (sutraukiamosios priemonės); skutimosi muilas; skutimosi preparatai; smilkalai; smilkalai (kvapniosios medžiagos); smilkalų lazdelės; sodos šarmas; standikliai (skalbinių); stiklo audinys; suspaustas oras (buteliukuose) (purvo ir dulkių valymo reikmėms); šampūnai; šlifavimo preparatai; šlifavimo strypeliai, luiteliai; šveitimo skiediniai; švitrai; švitrai (korundiniai); švitrinis audinys; švitrinis audinys (korundinis); švitrinis popierius; švitrinis popierius (stiklinis); švitrinis popierius (korundinis); talko milteliai (tualeto reikmenys); tamponai (tualeto reikmenys); terpenai (eteriniai aliejai); terpentinas (riebalų šalinimo reikmėms); terpentino aliejus (riebalų šalinimo reikmėms); trepelis (poliravimui); tualetiniai preparatai nuo prakaitavimo; tualetinis pienelis; tualetinis vanduo; tualeto reikmenys; ūsų vaškas; valikliais impregnuotas audeklas; valomoji kreida; vandenilio peroksidas (kosmetikos reikmėms); vata (kosmetikos reikmėms); vatos tamponai su pagaliuku (kosmetikos reikmėms); vazelinas (kosmetikos reikmėms); vonių druskos (ne medicinos reikmėms); vonių kosmetiniai preparatai; vonių preparatai (ne medicinos reikmėms); vulkaniniai pelenai (valomieji); Žavelio vanduo; žmonių arba gyvūnų dezodorantai; žvaigždanyžių esencija.

5 farmacijos ir veterinarijos preparatai; higienos preparatai medicinos reikmėms; dietinis maistas ir dietinės medžiagos medicinos ar veterinarijos reikmėms, kūdikių maistas; žmonių ir gyvūnų maisto papildai; pleistrai, tvarsliava; dantų plombavimo ir dantų išlajų gamybos medžiagos; dezinfekavimo preparatai; kenkėjų naikinimo preparatai; fungicidai, herbicidai; acetatai (farmacijos reikmėms); akaricidai (preparatai erkėms naikinti); akių lašai; akių pavilgai; akių raiščiai medicinos reikmėms; akonitinas; alavijų preparatai (farmacijos reikmėms); albumino maisto papildai; aldehidai (farmacijos reikmėms); algicidai; alginatai (farmacijos reikmėms); alginatų maisto papildai; aliuminio acetatas (farmacijos reikmėms); alkaloidai (medicinos reikmėms); amilazė (medicinos reikmėms); aminorūgštys (medicinos reikmėms); aminorūgštys (veterinarijos reikmėms); analgetikai (skausmą malšinantys vaistai); angostūrų žievės (medicinos reikmėms); antibiotikai; antidiureziniai (šlapimą sulaikantys) preparatai; antioksidantų tabletės; antiparazitiniai antkakliai (gyvuliams); antiparazitiniai preparatai; antipiretikai (vaistai nuo karščiavimo); antireumatinės apyrankės; antireumatiniai žiedai; antiseptikai (vaistai nuo pūlinės infekcijos); antiseptinė vata; antisporiniai preparatai; apetitą mažinančios tabletės; apetito slopinamieji preparatai (preparatai nuo valgumo) (medicinos reikmėms); apynių ištraukos (ekstraktai) (farmacijos reikmėms); apyrankės (medicinos reikmėms); arbata nuo astmos; baktericidai; bakterijų kultūrų skystosios terpės; bakterijų kultūrų terpės; bakteriniai preparatai (medicinos ir veterinarijos reikmėms); bakteriniai toksinai; bakteriologiniai preparatai (medicinos ir veterinarijos reikmėms); baltymingasis maistas (medicinos reikmėms); baltymų maisto papildai; baltymų papildai gyvūnams; baltymų preparatai (medicinos reikmėms); balzamai (medicinos reikmėms); balzamų preparatai (medicinos reikmėms); bemikrobė (aseptinė) vata; betabakės cigaretės (medicinos reikmėms); bičių pienelio maisto papildai; bičių pienelis (farmacijos reikmėms); bičių pikio maisto papildai; bičių pikis (farmacijos reikmėms); biocidai; biologiniai preparatai (medicinos reikmėms); biologiniai preparatai (veterinarijos reikmėms); biologinių audinių kultūros (medicinos reikmėms); biologinių audinių kultūros (veterinarijos reikmėms); bismuto preparatai (farmacijos reikmėms); bismuto subnitratas (farmacijos reikmėms); bromas (farmacijos reikmėms); bronchų plečiamieji preparatai; burnos skalavimo tirpalai (medicinos reikmėms); celiuliozės esteriai (farmacijos reikmėms); celiuliozės eteriai (farmacijos reikmėms); cementavimo medžiagos (gyvulių kanopų); cheminės kontraceptinės priemonės; cheminiai farmaciniai preparatai; cheminiai nėštumo nustatymo preparatai; cheminiai preparatai (farmacijos reikmėms); cheminiai preparatai (medicinos reikmėms); cheminiai preparatai (veterinarijos reikmėms); cheminiai preparatai nuo pelenligės; cheminiai reagentai (medicinos arba veterinarijos reikmėms); chininas (medicinos reikmėms); chininmedžių žievės (medicinos reikmėms); chinolinas (medicinos reikmėms); chirurginė tvarsliava; chirurginiai audiniai; chirurginiai implantuojamieji audiniai (gyvybingi); chirurginiai klijai; chirurginiai skalbiniai (audiniai); chloralio vandens tirpalas (farmacijos reikmėms); chloroformas; cukrus (medicinos reikmėms); dantų amalgamos; dantų amalgamų auksas; dantų cementavimo medžiagos; dantų įspaudų medžiagos; dantų kalimosi preparatai; dantų lakas; dantų mastikos; dantų protezų lipalai; deguonies vonios; deguonis medicinos reikmėms; dėlės (medicinos reikmėms); detergentai (medicinos reikmėms); dezinfekantai; dezinfekavimo priemonės (higienos reikmėms); dezinfekavimo priemonės (žaizdų dezinfekavimui ir perrišimui); dezodorantai (ne žmonių arba gyvūnų); dezodorantai drabužiams ir audiniams; diabetikų duona (medicinos reikmėms); diagnostiniai preparatai (medicinos reikmėms); dietiniai gėrimai (medicinos reikmėms); digitalinas; dirvožemio sterilizavimo preparatai; dirželiai (higieninėms servetėlėms) (rankšluostukams); druskos (medicinos reikmėms); dujos (medicinos

reikmėms); dušo preparatai (medicinos reikmėms); džiovikliai (sikatyvai)(medicinos reikmėms); elektrokardiografų elektrodų cheminiai laidininkai; eliksyrai (farmaciniai preparatai); esteriai (farmacijos reikmėms); eteriai (farmacijos reikmėms); eukaliptas (farmacijos reikmėms); eukaliptų aliejus (farmacijos reikmėms); farmaciniai preparatai; farmaciniais losjonais įmirkytos servetėlės; fenolis (farmacijos reikmėms); fermentai (farmacijos reikmėms); fermentai (medicinos reikmėms); fermentai (veterinarijos reikmėms); fermentiniai preparatai (medicinos reikmėms); fermentiniai preparatai (veterinarijos reikmėms); fermentų maisto papildai; filokserų naikinimo cheminiai preparatai; formavimo vaškas (odontologijai); fosfatai (farmacijos reikmėms); galio rūgštis (farmacijos reikmėms); galvijų prausimo preparatai; gambyras (farmacijos reikmėms); garstyčios (farmacijos reikmėms); garstyčių aliejus (medicinos reikmėms); garstyčių pleistrai; gencijonai (farmacijos reikmėms); gydomasis purvas; gydomieji aliejai; gydomieji gėrimai; gydomieji marlės ir vatos žaizdų tamponai; gydomieji vonių preparatai; gydomosios arbatos; gydomosios nuosėdos (purvas); gydomosios šaknelės; gydomosios trauktinės (užpilai); gyvsidabrio tepalai; gyvulių prausimo preparatai; gyvūnų pašaro papildai; glaustinių (kontaktinių) lęšių tirpalai; glaustinių (kontaktinių) lęšių valymo preparatai; glicerofosfatas; glicerolis (medicinos reikmėms); gliukozė (medicinos reikmėms); gliukozės maisto papildai; guma (odontologijos reikmėms); gumigutas (medicinos reikmėms); gurjono balzamas (medicinos reikmėms); gvajakolis (farmacijos reikmėms); hematogenas; hemoglobinas; hemorojaus gydymo preparatai; hemostatiniai pieštukai; hidrastinas; hidrastininas; higieninės kelnaitės; higieninės servetėlės; higieninės vaikiškos kelnaitės; higieniniai įklotai; higieniniai rankšluostukai; higieniniai tamponai; higroskopinė vata; hormonai (medicinos reikmėms); indikatorinis popierius (medicinos ar veterinarijos reikmėms); insekticidai; intymieji lubrikantai; izotopai (medicinos reikmėms); degio tabletės; javų apdorojimo šalutiniai produktai (dietos ar medicinos reikmėms); jodas (farmacijos reikmėms); jodidai (farmacijos reikmėms); jodo trauktinė (tinktūra); jodoformas; jūros vanduo (gydomosioms vonioms); kalio druskos (medicinos reikmėms); kalkių preparatai (farmacijos reikmėms); kalomelis; kamieninės ląstelės (medicinos reikmėms); kamieninės ląstelės (veterinarijos reikmėms); kamparas (medicinos reikmėms); kamparo aliejus (medicinos reikmėms); kamšalai (medicinos reikmėms); kapsulės (farmacijos reikmėms); kapsulės (vaistams); karbolineumas (paraziticidas); karpų pieštukai; karštieji garstyčių kompresai; kasijos (medicinos reikmėms); kaulų cementas chirurgijos ir ortopedijos reikmėms; kaustiniai pieštukai; kazeino maisto papildai; kedras (medis) (vabzdžių repelentas); kelnaičių įklotai (higieniniai); kenksmingų gyvūnų naikinimo preparatai; kirmėlių varymo vaistai; kokainas; kolodijus (farmacijos reikmėms); kompresai; kondurangų žievės (medicinos reikmėms); korpija (medicinos reikmėms); krakmolas (dietos arba farmacijos reikmėms); kramtomoji guma (medicinos reikmėms); krapų aliejus (medicinos reikmėms); kraujas (medicinos reikmėms); kraujavimą stabdantys preparatai; kraujo plazma; kreozotas (farmacijos reikmėms); krotonmedžių žievės; krūtų priežiūros tamponai; kūdikių sauskelnės; kūdikių vystyklai - kelnaitės (sauskelnės); kurarė; kvebrachas (medicinos reikmėms); kviečių apdorojimo nuo kūlių cheminiai preparatai; kviečių gemalų maisto papildai; kviečių ligų (kūlių) naikinimo cheminiai preparatai; laksantai (vidurius paleidžiantys vaistai); laktozė (farmacijos reikmėms); lecitinas (medicinos reikmėms); lecitino maisto papildai; ledinukai (medicinos reikmėms); lervų naikinimo preparatai; liekninamosios tabletės; liesėjimo medicininiai preparatai; linimentai (skystieji tepalai); lipnieji pleistrai; lipniosios juostelės (medicinos reikmėms); lipniosios juostos (medicinos reikmėms); lytinio aktyvumo mažinimo preparatai; losjonai (farmacijos reikmėms); losjonai (veterinarijos reikmėms); lupulinas (farmacijos reikmėms); magnezija (farmacijos reikmėms); maistas (kūdikiams); maistinės skaidulos; makšties plovimo skysčiai; mangrovių žievės (farmacijos reikmėms); medicininis spiritas; medicinos reikmenų dėžutės (nešiojamosios) (pilnos); medienos grybo naikinimo preparatai; medvilnė (medicinos reikmėms); medžio anglys (farmacijos reikmėms); melisų lašai (farmacijos reikmėms); melžimo tepalas; menčių tvarsliava (chirurginėms reikmėms); mėnesinių kelnaitės; mėnesinių raiščiai; mėnesinių tamponai; mentolis; mėtos (farmacijos reikmėms); mielės (farmacijos reikmėms); mielių maisto papildai; migdolų pienas (farmacijos reikmėms); migdomieji vaistai; mikroelementų preparatai (žmonėms ir gyvuliams); mikroorganizmų kultūros (medicinos ir veterinarijos reikmėms); mikroorganizmų maitinamosios medžiagos; mikroorganizmų preparatai (medicinos ir veterinarijos reikmėms); miltai (farmacijos reikmėms); mineraliniai maisto papildai; mineralinio vandens druskos; mineralinio vandens vonių druskos; mineralinis vanduo (medicinos reikmėms); minkštvabalių milteliai; mirobalanų žievės (farmacijos reikmėms); mitybos papildai; moleskinas medicinos reikmėms; musgaudžių lipalai; musgaudžių popierius; musių naikinimo preparatai; muslipdžiai; naminių gyvūnėlių sauskelnės; narkotikai; natrio bikarbonatas (farmacijos reikmėms); natrio druskos (medicinos reikmėms); nejautros preparatai (anestetikai); nelaikančiųjų sugeriamosios kelnaitės (sauskelnės); nelaikančiųjų vystyklai (sauspalės); nervų sistemą raminantys vaistai; nudegimų gydymo preparatai; nuodai; nuodingų augalų naikinimo preparatai; nuospaudų preparatai; nuospaudų šalinimo priemonės; nuospaudų žiedai (kojoms); nuovirai (farmacijos reikmėms); nušalimų tepalai (farmacijos reikmėms); odontologinės švitrinės medžiagos; odos gydymo farmaciniai preparatai; opiatai; opijus; opodeldokas; organoterapiniai (opoterapiniai) preparatai; oro dezodoravimo preparatai; oro valymo

preparatai; pagalbinės medžiagos medicinos reikmėms; pankoliai (medicinos reikmėms); paprastieji zizifai (vaistinė žolė); parazitų naikinimo preparatai; pastilės (farmacijos reikmėms); pektinas (farmacijos reikmėms); pepsinas (farmacijos reikmėms); peptonai (farmacijos reikmėms); perlų milteliai (medicinos reikmėms); pesticidai; pieno cukrus (farmacijos reikmėms); pieno fermentai (farmacijos reikmėms); pieno gėrimai su salyklu (medicinos reikmėms); pieno milteliai kūdikiams; pieštukai nuo galvos skausmo; piretrumas (milteliai); pirmosios pagalbos dėžutės (pilnos); pleistrai; popierius (garstyčių pleistrams); popierius (karštiems garstyčių kompresams); popierius nuo kandžių; porcelianas (dantų protezams); preparatai nuo kandžių; preparatai nuo kojų prakaitavimo; preparatai nuo nušalimų; preparatai nuo parazitų; preparatai nuo pelių; preparatai nuo prakaitavimo; preparatai nuo saulės nudegimo (farmacijos reikmėms); priemonės nuo galvos skausmo; purvas (vonioms); rabarbarų šaknys (farmacijos reikmėms); radioaktyviosios medžiagos (medicinos reikmėms); radis (medicinos reikmėms); raminamieji vaistai; rentgenologinės kontrastinės medžiagos (medicinos reikmėms); ricinos aliejus (medicinos reikmėms); riebalai (medicinos reikmėms); riebalai (veterinarijos reikmėms); rūgštys (farmacijos reikmėms); rūkomosios žolės (medicinos reikmėms); sakai (medicinos reikmėms); saldainiai (vaistiniai); saldymedžiai (farmacijos reikmėms); saldymedžių šakniastiebiai (farmacijos reikmėms); salyklas (farmacijos reikmėms); sarsaparylius (medicinos reikmėms); sėklinimo sperma; sėmenys (farmacijos reikmėms); sėmenų aliejaus maisto papildai; sėmenų maisto papildai; sėmenų miltai (farmacijos reikmėms); seroterapijos vaistai; serumai; sieros lazdelės (dezinfekcinės); sirupai (farmacijos reikmėms); skalsės (farmacijos reikmėms); skaudulių tamponai; skruzdžių aldehidas (farmacijos reikmėms); smilkalai (medicinos reikmėms); smilkomosios lazdelės (fumigantai); smilkomosios pastilės (fumigantai); smulkiagrūdė siera (farmacijos reikmėms); spiritas (farmacijos reikmėms); sterilizavimo preparatai; steroidai; stiprinamieji preparatai (vaistai); strichninas; sulfanilamidai (vaistai); šaldomieji purškalai (medicinos reikmėms); šarmai (farmacijos reikmėms); šarminių metalų jodidai (farmacijos reikmėms); šliužų naikinimo preparatai; šunų losjonai; šunų prausimo priemonės; šunų repelentai; švino lašai; tabako ištraukos (insekticidai); tabletės (farmacijos reikmėms); tauriųjų metalų lydiniai (odontologijos reikmėms); tepalai (farmacijos reikmėms); tepalai (medicinos reikmėms); tepalai nuo saulės nudegimo; terminis vanduo; terpentinas (farmacijos reikmėms); terpentino aliejus (farmacijos reikmėms); timolis (farmacijos reikmėms); tinktūros (medicinos reikmėms); tirpalai glaustiniams (kontaktiniams) lęšiams laikyti; tirpikliai (pleistrų klijams pašalinti); trankviliantai; trauklapiai; tvarsliava (medicininė); tvarstomoji marlė; uostomoji druska; vabzdžių repelentai; vabzdžių repelentai (smilkalai); vaistai (medicinos reikmėms); vaistai (odontologijos reikmėms); vaistai (veterinarijos reikmėms); vaistai (žmonėms); vaistai nuo kirmėlių; vaistai nuo pleiskanų; vaistai nuo vidurių užkietėjimo; vaistažolės; vaistinės jalapos; vaistiniai drebuločiai (medicinos reikmėms); vaistiniai plaukų augimo preparatai; vakcinos; vandenilio peroksidas (medicinos reikmėms); vazelinas (medicinos reikmėms); veterinariniai preparatai; vezikantai (pūsles sukeliantys vaistai); vidurius paleidžiantys vaistai; vidurius valantys vaistai; virškinimą skatinantys vaistai (medicinos reikmėms); vitaminų preparatai; vyno akmuo (farmacijos reikmėms); vyno akmuo (kalio tartratas) (farmacijos reikmėms); vynuogių ligas gydantys chemikalai; vystyklai (kūdikių vystyklai); vonių druskos (medicinos reikmėms); vonių preparatai (medicinos reikmėms); želatina (medicinos reikmėms); žiedadulkių maisto papildai; žievės (farmacijos reikmėms); žiurkių nuodai; žolių arbatos (medicinos reikmėms); žuvų miltai (farmacijos reikmėms); žuvų taukai; žvakutės (standžios konsistencijos žvakutės arba rutuliuko formos vaistai).

---

(111) **70210**
(151) 2015 01 21
(210) 2014 0819
(220) 2014 04 17
(181) 2024 04 17
(732) UŽDAROJI AKCINĖ BENDROVĖ „VIKEDA“, S. Dariaus ir S. Girėno g. 1, LT-57151 Kėdainiai, LT
(740) Tatjana Sterlina, 37, UAB „Intels“, Naugarduko g. 32 / 2, LT-03225 Vilnius, LT
(540)



(531) 3.13, 5.5, 8.1, 25.1, 29.1
(591) geltona, balta, mėlyna, ruda, oranžinė, juoda, pilka, žalia.
(511)
30 ledai.

---

(111) **70211**
(151) 2015 01 21
(210) 2014 0820
(220) 2014 04 17
(181) 2024 04 17
(732) UAB „VALENTIS“, Molėtų pl. 11, LT-08409 Vilnius, LT
(740) Gediminas Pranevičius, 54, Advokatų kontora VARUL, Konstitucijos pr. 7, LT-09308 Vilnius, LT
(540)

PROPODEZ

(511)
5 medicininiai maisto papildai, turintys bičių pikio (propolio); vitaminų preparatai.

---

(111) **70212**
(151) 2015 01 22
(210) 2013 2323
(220) 2013 12 27
(181) 2023 12 27
(732) UŽDAROJI AKCINĖ BENDROVĖ „SELITA“ IR KO, V. Krėvės pr. 118, LT-50313 Kaunas, LT
(540)



(531) 2.5, 5.11, 9.1, 26.1
(511)
32 alus; mineralinis ir gazuotas vanduo ir kiti gaivieji gėrimai; vaisių gėrimai ir vaisių sultys; sirupai ir kiti gėrimų gaminimo mišiniai; alaus misa; alus; apynių ekstraktai (alui daryti); daržovių sultys (gėrimai); esencijos (gėrimams gaminti); gaivieji alavijų gėrimai; gaivieji aperityvai; gaivieji gėrimai; gaivieji kokteiliai; gaivieji medaus gėrimai; gaivieji vaisių ekstraktai; gaivieji vaisių sulčių gėrimai; gazuotas vanduo; gazuoto vandens gaminimo preparatai; gazuotų gėrimų gaminimo milteliai; gazuotų gėrimų gaminimo pastilės; geriamas vanduo (buteliuose); gėrimų gaminimo preparatai; gira (gaivusis gėrimas); imbierinis alus; išrūgų gėrimai; izotoniniai (netonizuojantys) gėrimai; ličio vanduo (gaivusis gėrimas su ličio druskomis); likerių gaminimo preparatai; limonadai; migdolų pienas (gėrimas); mineralinio vandens gaminimo preparatai; mineralinis vanduo (gėrimas); misa; oršadas (migdolų pieno gėrimas); pomidorų sultys (gėrimas); salyklinė misa; salyklinis alus; sarsaparylius (gaivusis gėrimas); selteris; sidras (gaivieji gėrimai); sirupai (gėrimams); sirupai (limonadui); sodos vanduo; šerbetas (gėrimas); tiršti vaisių kokteiliai; vaisių nektarai (gaivieji); vaisių sultys; vandenys (gėrimai); vynuogių misa (nefermentuota); žemės riešutų pienas (gaivusis gėrimas), visos išvardintos prekės tik su natūraliais maisto priedais.

---

(111) **70213**
(151) 2015 01 22
(210) 2014 0369
(220) 2014 02 24
(181) 2024 02 24
(732) UAB „BIRŽŲ ŽEMTIEKIMAS“, Tiekimo g.4, LT-41128 Biržai, LT
(540)

JŪSŲ SĖKMĖ – MŪSŲ SĖKMĖ!

(531) 27.5, 29.1
(591) žalia.
(511)
7 abrazyvinių įrankių lyginimo staklės; acetileno valymo prietaisai; adymo mašinos; aerokondensatoriai; akėčios; akmens anglių kombainai; akmenų apdirbimo mašinos; akvariumų aeraciniai siurbliai; alaus darymo mašinos; alaus siurbliai; alaus slėginio tiekimo prietaisai; alkūniniai velenai; amortizatorių stūmokliai (mašinų dalys); antspaudavimo mašinos; apdailos mašinos; apipynimo mašinos; apipjaustymo mašinos; apsauginiai gaubtai (mašinų dalys); apsaugos (mašinų dalys); arpai; atliekų presavimo mašinos; atliekų smulkinimo įrenginiai; atliekų smulkintuvai; atliekų smulkintuvai; atliekų smulkintuvai (mašinos); atraminiai antgaliai (batams) (mašinų dalys); audimo staklės; audimo staklių krumpliaračiai;

audimo staklių ritės; audimo staklių velenai; audinių dažymo mašinos; augalų stiebų atskyrimo mašinos; aušinimo ir oro valymo filtrai (varikliams); automatiniai jūrinių valčių inkarai; automatiniai manipuliatoriai; automatiniai skirstytuvai; automobiliniai keltuvai; avariniai energijos generatoriai; baltinimo mašinos; batų kurpaliai (mašinų dalys); bėgių klojimo mašinos; betono maišytuvai (mašinos); bitumo gaminimo mašinos; brukamosios (mašinos); būgnai (mašinų dalys); buitinės malimo mašinėlės (išskyrus rankines); buitiniai elektriniai vaisių presai; buldozeriai; butelių pildymo mašinos; butelių plovimo mašinos; butelių sandarinimo mašinos; butelių užkimšimo kamščiais mašinos; butelių užkimšimo mašinos; centrifugos (mašinos); centrifugos (ne kaitinamosios); cigarečių mašinos (pramonės reikmėms); cilindrų stūmokliai; cukraus (gaminimo) mašinos; čiaupai (mašinų ir variklių dalys); čiurkšliniai siurbliai; dalijimo mašinos; daržovių trintuvės (mašinos); dažymas (klijinio dažymo mašinos); dažymo mašinos; dažų purkštuvai (mašinos); degalų tiekimo siurbliai (techninės priežiūros stotims); dekeliai (spausdinimo mašinų dalys); derliaus nuėmimo mašinos; dešrų (gaminimo) mašinos; dezintegratoriai; didelės elektrinės žirklės; didelio slėgio plovimo mašinos; drenažo mašinos; dujiniai degikliai; dujinio litavimo aparatai; dujinio pjovimo degikliai; dujinio suvirinimo aparatai; dulkių siurbimo įrenginiai (valymo reikmėms); dulkių siurbliai; dulkių siurblių įtaisai (kvepalams ir dezinfekcinėms medžiagoms skleisti); dulkių siurblių maišeliai; dulkių siurblių žarnos; dulkių šalinimo įrenginiai (valymo reikmėms); dumplės (mašinos); duonos raikymo mašinos; dviračių elektros generatoriai; dviračių montavimo mašinos; ekskavatoriai; elektrinė maisto pramonės įranga; elektrinės bruktuvės; elektrinės parketo vaškavimo ir blizginimo mašinos; elektrinės poliravimo mašinos ir aparatai; elektrinės valymo mašinos ir prietaisai; elektrinės vaškavimo ir blizginimo mašinos ir aparatai; elektrinės virtuvinės mašinos; elektrinės žirklės; elektriniai batų blizginimo aparatai; elektriniai durų atidarymo įtaisai; elektriniai durų uždarymo įtaisai; elektriniai klijų purkštuvai; elektriniai kūjai; elektriniai langų atidarymo mechanizmai; elektriniai langų uždarymo mechanizmai; elektriniai lankinio pjovimo aparatai; elektriniai lankinio suvirinimo aparatai; elektriniai litavimo aparatai; elektriniai lituokliai; elektriniai peiliai; elektriniai plaktuvai (buities reikmėms); elektriniai plaktuvai (buitiniai); elektriniai plastikų sandarinimo aparatai (pakavimas); elektriniai rankiniai gręžtuvai; elektriniai skardinių atidarytuvai; elektriniai šepečiai (mašinų dalys); elektriniai varikliai (ne antžeminio transporto priemonėms); elektriniai virtuviniai malimo prietaisai; elektriniai virtuviniai smulkintuvai; elektrinio suvirinimo aparatai; elektrinio suvirinimo mašinos; elektrolitinio dengimo įrenginiai; elektromechaninės gėrimų ruošimo mašinos; elektromechaninės maisto ruošimo mašinos; elektromechaninės mašinos (chemijos pramonei); elektros generatoriai; elektros mašinų anglies šepetėliai; elevatorių diržai; elevatorių grandinės (mašinų dalys); eskalatoriai; etikečių tvirtinimo mašinos; filtrai (mašinų arba variklių dalys); filtravimo mašinos; filtravimo mašinų kasetės; filtrpresai; formavimo mašinos; frezavimo staklės; galandimo diskai (mašinų dalys); galandimo mašinos; galvanizavimo įrenginiai; gariniai valymo prietaisai; gariniai volai (keliams); garo ar tepalo separatoriai; garo gaudyklės (kondensato puodai); garo katilų armatūra; garo katilų vamzdžiai (mašinų dalys); garo kondensatoriai (mašinų dalys); garo mašinos; garo mašinų katilai; garo perkaitintuvai; gaubtai (mašinų dalys); gazuoto vandens aparatai; gazuotų gėrimų gaminimo aparatai; geležinkelio tiesimo mašinos; generatorių diržai; generatorių šepetėliai; girnakmeniai (girnapusės); gyvūnų kirpimo mašinos; gyvūnų plaukų kirpimo mašinos; glotniojo apdirbimo mašinos; graviravimo mašinos; grąžtai (mašinų dalys); grąžtų griebtuvai (mašinų dalys); grėbiamosios mašinos; grėbiamųjų mašinų grėbliai; gręžimo bokštai (plaukiojantieji arba neplaukiojantieji); gręžimo galvutės (mašinų dalys); gręžimo staklės; griebtuvai (mašinų dalys); grūdų lukštentuvai; grūdų slėgimo, siurbimo ir transportavimo orpūtės ar ventiliatoriai; grūdų valomosios; gudronatoriai; guoliai (mašinų dalys); guolių dėžės (mašinų dalys); hidraulinės turbinos; hidrauliniai durų atidarymo mechanizmai; hidrauliniai durų uždarymo mechanizmai; hidrauliniai langų atidarymo mechanizmai; hidrauliniai langų uždarymo mechanizmai; hidrauliniai mašinų ir variklių valdymo įtaisai; hidrauliniai varikliai; indaplovės; išcentrinės mašinos; išcentriniai malūnai; išcentriniai siurbliai; išcentriniai vakuuminiai valymo įrenginiai; išdrožų staklės; išleidžiamieji čiaupai; išmetimo vamzdžių alkūnės (varikliams); išplėtimo bakeliai (mašinų dalys); javapjovės; javų kombainai; jėgos pavaros (ne antžeminėms transporto priemonėms); judamieji laiptai (eskalatoriai); judantieji šaligatviai; juostiniai konvejeriai; juostiniai pjūklai; kaitinimo žvakės (dyzeliniams varikliams paleisti); kakliukai (ašių ir velenų); kalandrai (mašinos); kalibravimo mašinos; kalimo mašinos; kalvių dumplės; karbiuratoriai; karbiuratorių maitintuvai; karštuvai; karštuvų garnitūrai; kasimo mašinos; kasybos grąžtai; kasybos mašinos; katalitinis konverteris; kavamalės (išskyrus rankines); kėlikliai (suktuvai); kėlimo įrenginiai; kelių šlavimo mašinos (savaeigės); kelių tiesimo mašinos; keltuvai (mašinos); keltuvų diržai; keltuvų valdymo aparatai; kilimų plovimo mašinos ir prietaisai (elektriniai); kilnojimo įrenginiai; kintamosios srovės generatoriai; kirpimo mašinos; kniedijimo mašinos; knygų įrišimo mašinos ir įrenginiai; kompresoriai (mašinos); kondensavimo įranga; konservų dėžučių atidarytuvai (elektriniai); konvejeriai (mašinos); konvejerių juostos; korpusai (mašinų dalys); kranai (keliamosios mašinos); kraštų apmėtymo mašinos; kretilai; kronšteinai (mašinų dalys); krovimo rampos; krovinių gabenimo įrenginiai su oro pagalve; krovinių keltuvai; krumpliaračiai (ne antžeminėms transporto priemonėms); krumpliastiebiniai kėlikliai (domkratai); kūjai (mašinų dalys); kuliamosios; kulnų gaminimo mašinos; kultivatoriai (mašinos); laisvosios eigos ratai (išskyrus naudojamus antžeminėms transporto priemonėms); laivų varikliai; valčių varikliai; lankeliai (siuvinėjimo mašinoms); lankstai (variklių dalys); lėktuvų varikliai; lenkimo mašinos; liejimo formos (mašinų dalys);

liejimo formų gaminimo mašinos; liejimo mašinos; liftai; liftai (išskyrus slidininkų keltuvus); liftų valdymo aparatai; lipniosios juostos dalytuvai (mašinos); litavimo degikliai (dujinis litavimas); litavimo lempos; lituokliai (dujinis litavimas); lyginimo įrenginiai; lyginimo mašinos; lyginimo presai; lubrikatoriai (mašinų dalys); maišymo mašinos; maišytuvai; maišytuvai (mašinos); maitintuvai (mašinų dalys); malimo mašinos; mašinų antifrikciniai guoliai; mašinų antifrikciniai tarpikliai; mašinų ašys; mašinų cilindrai; mašinų diržai; mašinų garo katilų dūmtraukiai; mašinų garo katilų nuovirų rinktuvai; mašinų guolių atramos; mašinų ir variklių greičio reguliatoriai; mašinų ir variklių karteriai; mašinų ir variklių valdymo mechanizmai; mašinų kaltai; mašinų katilų maitintuvai; mašinų kreipiamosios; mašinų krumplinės pavaros; mašinų pavaros; mašinų ratai; mašinų smagračiai; mašinų stalai; mašinų stovai; mašinų, variklių valdymo lynai; mechaninės lanksčiųjų žarnų ritės; mechaniniai kūjai; mechaniniai semtuvai; mechaniniai vijimo aparatai; mechaninio apdirbimo staklės; mechanizuoti gyvulių šėrimo loviai; medžio apdirbimo staklės; melžimo aparatai (melžtuvai); melžimo aparatų melžikliai; mėsos kapoklės (mašinos); mėsos malimo mašinos; metalo apdirbimo mašinos; metalo apdirbimo staklės; metalo tempimo mašinos; mezgimo mašinos; mezgimo mašinų adatų vedžiokliai; mezgimo mašinų skydai (adatų vedžiokliai); miltų malimo mašinos; mineralinio vandens gaminimo mašinos; monetinės skalbimo mašinos; motociklų kojiniai starteriai; motoriniai kultivatoriai; naftos valymo mašinos; ne antžeminio transporto priemonių varikliai; nėrinių mezgimo mašinos; nešiojamieji sukamieji gariniai lygintuvai (audiniams); nuolatinės srovės generatoriai; obliavimo staklės; odų dirbimo mašinos; odų kaišimo mašinos; odų skutimo mašinos; orlaivių varikliai; oro kondensatoriai; oro siurbimo mašinos; oro siurbliai (garažų įranga); orpūtės; orpūtės (dujoms slėgti, siurbti ir transportuoti); orpūtės (grūdams slėgti, siurbti ir transportuoti); pakavimo mašinos; paketavimo mašinos; pakrovimo ir iškrovimo manipuliatoriai; pašarų presai; pavaros (ne antžeminio transporto priemonėms); pavaros grandinės (ne antžeminio transporto priemonėms); pavaros velenai (ne antžeminio transporto priemonėms); pavarų dėžės (ne antžeminėms transporto priemonėms); pavarų grandinės (ne antžeminio transporto priemonių); pavarų varikliai (ne antžeminėms transporto priemonėms); pėdarišės; pėdarišės ir pjaunamosios; peiliai (mašinų dalys); peiliai (mašinų detalės); pelenų, šlako, smulkiųjų anglių sijojimas (mašinos); perėtuvai (inkubatoriai); pieno apdirbimo mašinos; pieno separatoriai; pilstymo mašinos; piltuvai (mechaniniam iškrovimui); pipirų malūnėliai (išskyrus rankinius); pistoletai (įrankiai, kuriuose naudojamos sprogstamosios medžiagos); pistoletiniai dažų purkštuvai; pjovimo įrankiai (mašinos); pjovimo įrankiai (mašinų dalys); pjovimo įrankių galandimo mašinos; pjovimo įrankių laikikliai (mašinų dalys); pjovimo mašinos; pjovimo stalai (mašinų dalys); pjūklai (mašinos); pjūklų peiliai (mašinų dalys); plastikų apdirbimo mašinos; plentvoliai; plieno gamyklų konverteriai; plovimo įrenginiai; plūgai; plūginės grioviakasės; plūgų noragai; plūktuvai (mašinos); plunžeriniai stūmokliai; plunžeriniai stūmokliai (mašinų dalys); pneumatinės mašinos; pneumatiniai durų atidarymo mechanizmai; pneumatiniai durų uždarymo mechanizmai; pneumatiniai kūjai; pneumatiniai langų atidarymo mechanizmai; pneumatiniai langų uždarymo mechanizmai; pneumatiniai mašinų ir variklių valdymo įtaisai; pneumatiniai pistoletai (mastikai išspausti); pneumatiniai siurbliai; pneumatiniai transporteriai; pneumatiniai vamzdiniai konvejeriai; pneumatiniai varikliai; poligrafiniai dažymo aparatai; poligrafinių matricų dėžutės; popieriaus gaminimo mašinos; popieriaus mašinos; popieriaus tiekimo įrenginiai (poligrafija); pramušimo mašinos; pramušimo mašinų puansonai; prekybos automatai; presai - krepšiai; presai (mašinos pramonės reikmėms); pudlingavimo mašinos; purkštuvai (mašinos); purškiamosios mašinos; purvo gaudytuvai ir rinktuvai (mašinos); pūtimo aparatai; rakečių pynimo mašinos; rankiniai įrankiai (ne rankinio valdymo); ratinavimo mašinos; ravėjimo mašinos; reaktyviniai varikliai (ne antžeminio transporto priemonėms); redukcinės pavaros (ne antžeminio transporto priemonėms); reguliatoriai (mašinų dalys); reljefo išgavimo mašinos; riebalų šalinimo mašinos; riebokšliai (mašinų dalys); ritės (mašinų dalys); ritininiai guoliai; robotai (mašinos); rotacinės spausdinimo mašinos; rūdos sodrinimo mašinos; rūšiavimo mašinos (pramonės reikmėms); rutuliniai guoliai; rutulinių guolių žiedai; sandarieji jungikliai (variklių dalys); sandarinimo mašinos (pramonės reikmėms); sankabai (ne antžeminio transporto priemonėms); sankabos (ne antžeminio transporto priemonėms); satininio pynimo mašinos; savitepiai guoliai; sėjamosios (mašinos); separatoriai; sietai (mašinos ar jų dalys); sijojimo įrenginiai; rūšiavimo mašinos; siurbimo mašinos (pramonės reikmėms); siurbliai (mašinos); siurbliai (mašinų ar variklių dalys); siurblių diafragmos; siuvamosios mašinos; siuvamųjų mašinų pedalinės pavaros; siuvimo (brošiūravimo) mašinos; skalavimo mašinos; skalbimo mašinos; skalbinių gręžimo ir lyginimo įtaisai; skalbinių gręžimo mašinos; skydai (mašinų dalys); skriejikai (mašinų dalys); skriemuliai; skriemuliai (mašinų dalys); skriemulių frikciniai diržai; skustuvų galandimo mašinos; daržovių valymo mašinos; slėgio reduktoriai (mašinų dalys); slėgio reguliatoriai (mašinų dalys); slėgio vožtuvai (mašinų dalys); slėgtuvai; smulkinimo mašinos; smulkinimo mašinos (pramonės reikmėms); sniego valytuvai; spausdinimo cilindrai; spausdinimo formos; spausdinimo mašinos; spausdinimo mašinų velenai; spausdinimo matricos; spausdinimo metalo lakštuose mašinos; spausdinimo presai; spaustuvinės mašinos; spaustuviniai presai; spyruoklės (mašinų dalys); sriegimo mašinos; srovės generatoriai; stabdžių antdėklai (išskyrus transporto priemonių); stabdžių segmentai (ne transporto priemonių); stabdžių kaladėlės (ne transporto priemonių); stabdžių trinkelės (ne transporto priemonių); staklių pjovimo įrankių laikikliai; statoriai (mašinų dalys); stereotipų gaminimo mašinos; stiklo apdirbimo mašinos; stiklo

rėžtukai (mašinų dalys); stūmokliai (mašinų ar variklių dalys); stūmokliniai žiedai; sukamieji kranai (derikai); sukimo momento keitikliai (ne antžeminio transporto priemonėms); suktuvai (gervės); suportai su pasukamomis pavažomis (mašinų dalys); suportų skydai; susireguliuojantys degalų siurbliai; suvirinimo aparatų elektrodai; sviestmušės (įtaisai); sviesto mušimo mašinos; svirtiniai kūjai; šachtų iškėlimo įrenginiai; šaldytuvų kompresoriai; šaudyklės (mašinų dalys); šepetėliai (mašinų dalys); šiaudapjausčių peiliai; šiaudapjaustės; šiaudų smulkintuvai; šienapjovės ir javapjovės; šienapjovių peiliai; šieno presai; šieno spudulų rišimo aparatai; šieno vartytuvai (mašinos); šildymo įrenginių siurbliai; šilumokaičiai (mašinų dalys); šiukšlių presavimo mašinos; šlifavimo staklės; šrifto liejimo mašinos (poligrafija); šrifto rinkimo mašinos (fotorinkimas); šrifto rinkimo mašinos (poligrafija); štampavimo mašinos; švaistikliai (mašinoms ir varikliams); tabako (apdirbimo) mašinos; tekėlai (mašinų dalys); tekinimo staklės; tekstilės pramonės mašinos; tepimo dėžutės (mašinų dalys); tepimo siurbliai; tepimo žiedai (mašinų dalys); terminiai pūstuvai (mašinos); tešlos maišymo mašinos; tiekiamo vandens deaeratoriai; tiltiniai kranai; tinklų vilkimo mašinos (žvejyba); transmisinių velenų guoliai; transportavimo įrenginiai (kasyba); transporto priemonių plovimo įrenginiai; trikotažo mašinos; turbinos (ne antžeminio transporto priemonėms); turbokompresoriai; tvoklės (mašinos); universalieji lankstai (kardano lankstai); uždaromieji vožtuvai (mašinų dalys); uždegimo įrenginiai (vidaus degimo varikliams); uždegimo magnetos; užuolaidų traukymo elektriniai įtaisai; vagonų keltuvai; vakuuminiai siurbliai (mašinos); valcavimo mašinos; valcavimo mašinų cilindrai; valgomųjų pastų gaminimo mašinos; vandens separatoriai; vandens šildytuvai (mašinų dalys); varikliai transporto priemonėms su oro pagalve; variklių cilindrai; variklių cilindrų galvutės; variklių degalų riebintuvai; variklių diržai; variklių duslintuvai; variklių inžektoriai; variklių išmetamieji vamzdžiai; variklių įrenginiai nuo užteršimo; variklių radiatoriai; variklių starteriai; variklių stūmokliai; variklių ventiliatoriai; variklių ventiliatorių diržai; vejapjovės; vėjo turbinos; velėnpjovės; velenų sankabos (mašinos); ventiliatoriai (grūdų slėgimo, įsiurbimo ir transportavimo įrenginiams); verpimo mašinos; verpimo rateliai; verptuvai; vertikaliojo drožimo staklės; veržlių iškirtimo ir įsriegimo mašinos; veržlių sriegimo mašinos; vibratoriai (mašinos) (pramonės reikmėms); vidaus degimo variklių degalų keitikliai; vidaus degimo variklių žvakės; virvių vijimo mašinos; vyniojimo mašinos; vyno presai; vožtuvai (mašinų dalys); vulkanizavimo aparatai; žemės kasimo mašinos; žemės ūkio inventorius (ne rankinis); žemės ūkio kultūrų elevatoriai; žemės ūkio mašinos; žiedžiamieji ratai.

12 aeronautikos aparatai, mašinos ir įrenginiai; antelės (laivų virvėms tvirtinti); antžeminės, oro, vandens ir bėginės transporto priemonės; antžeminio transporto priemonių reaktyviniai varikliai; antžeminio transporto priemonių redukcinės pavaros; antžeminių transporto priemonių dalių karteriai (ne variklių); antžeminių transporto priemonių elektros varikliai; antžeminių transporto priemonių jungiamosios trauklės (ne variklių dalys); antžeminių transporto priemonių krumplinės pavaros; antžeminių transporto priemonių laisvosios eigos (ratų) mechanizmai; antžeminių transporto priemonių pavarų dėžės; antžeminių transporto priemonių pavarų grandinės; antžeminių transporto priemonių pavarų varikliai; antžeminių transporto priemonių pavarų velenai; antžeminių transporto priemonių sankabos; antžeminių transporto priemonių sukabintuvai; antžeminių transporto priemonių sukamojo momento keitikliai; antžeminių transporto priemonių turbinos; antžeminių transporto priemonių valdymo pavarų grandinės; antžeminių transporto priemonių varikliai; antžeminių transporto priemonių varytuvai; apsauginiai dviračių tinkleliai; ašių kakliukai; atsarginių padangų apmautai; atsarginių ratų apmautai; autobusai; automobiliai; automobilinės betonmaišės; automobiliniai kranai; automobilių amortizatoriai; automobilių buferiai; automobilių gaubtai; automobilių grandinės; automobilių kėbulai; automobilių padangos; automobilių užuolaidėlės nuo saulės; automobilių važiuoklės; bagažo vežimėliai; baržos; bekamerės dviračių padangos; cigarų žiebtuvėliai (automobiliams); dirižabliai; diskinės stabdžių kaladėlės (automobiliams); drezinos; dviračiai; dviračiai vežimėliai; dviračiams pritaikyti krepšiai; dviračiams pritaikyti poriniai krepšiai; dviračių alkūninės svirtys; dviračių ar motociklų balneliai; dviračių ar motociklų balnelių apvalkalai; dviračių atramos; dviračių balnakrepšiai; dviračių balneliai; dviračių grandinės; dviračių įspėjamosios garsinės sistemos; dviračių krumplinės pavaros; dviračių padangos; dviračių padangų kameros; dviračių pedalai; dviračių pompos; dviračių posūkių rodikliai; dviračių purvasaugiai; dviračių rankenos; dviračių ratai; dviračių ratlankiai; dviračių ratų stebulės; dviračių rėmai; dviračių skambučiai; minamųjų važiuoklių skambučiai; dviračių stabdžiai; dviračių stipinai; dviračių stovai (dviračių dalys); dviračių vairai; dviračių varikliai; elektrinės transporto priemonės; erdvėlaiviai; fenderiai (laivų borto amortizatoriai); furgonai (transporto priemonės); galinių bortų keltuvai (antžeminių transporto priemonių dalys); galinių durų arba bortų pavaros (antžeminių transporto priemonių dalys); geležinkelio riedmenų buferiai; geležinkelio riedmenų ratų antbriauniai; geležinkelio vagonų sukabintuvai; geležinkelio vagonų vežimėliai; geležinkelių riedmenys; gyvenamieji autofurgonai; gyvenamosios priekabos; golfo vežimėliai; grandinės nuo slydimo; irklai; irklų įkabos; iškylavimo automobiliai; jachtos; jūriniai vandens lėktuvai; kabamieji konvejeriai; kanojų irklai; karinės transporto priemonės; karučiai (dviračiai); karučiai (vienračiai); keleiviniai keltuvai (funikulieriai); keleivinių keltuvų (funikulierių) riedmenys; keltai (keltlaiviai); keltuvai su sėdynėmis; kesonai (transporto priemonės); krovinių vežimėliai; kūdikių vežimėliai; kūdikių vežimėlių dangčiai; kūdikių vežimėlių uždedamieji gaubtai; laistymo mašinos; laivai; laivasraigčiai; laivų atkabinimo mechanizmai;

laivų dūmtraukiai; laivų korpusai; laivų rangautai; laivų stiebai; laivų špantai; laivų vairavimo mechanizmai; lanksčiųjų vamzdžių vežimėliai; lėktuvai; lėktuvai amfibijos; lėktuvų katapultuojamieji krėslai; lengvieji automobiliai; lengvųjų vaikų vežimėlių gaubtai; liejimo darbų vežimėliai; liejimo kaušai; liejimo vežimėliai; liejimo vežimėlių lafetai; liukai; lyninių keltuvų aparatai ir įrenginiai; lyniniai keltuvai; lyninių keltuvų kabinos; lokomotyvai; lokomotyvų dūmtraukiai; mažalitražiai automobiliai; miegamieji vagonai; mopedai; motociklai; motociklų priekabos; motorinės sniegrogės; motorinės valtys; motoroleriai (transporto priemonės); neįgaliųjų vežimėliai; nešulių pristatymo triračiai; nešulių triračiai; nuožulnumos laivams nuleisti; omnibusai; orlaiviai; oro balionai; oro maišai (automobilių saugos įtaisai); oro siurbliai (transporto priemonių reikmenys); oro sraigtai; oro transporto priemonės; padangų dygliai; padangų kamerų taisymo įrankių rinkiniai; padangų kamerų taisymo lipnieji gumos lopai; parašiutai; paspirtukės rogutės (transporto priemonės); pavaros (antžeminio transporto priemonėms); pirkinių vežimėliai; pneumatinės padangos; pneumatinių padangų kameros; pneumatinių padangų karkasai; pontonai; poriniai irklai; priekabos (transporto priemonės); priekiniai stiklai; priekinių stiklų valytuvai; priekinių žibintų valytuvai; protektorių juosta (padangoms atnaujinti); rankiniai vežimėliai; ratų stebulių lankai; ratų stipinų fiksatoriai; rogės (transporto priemonės); sanitarinės mašinos; saugiosios vaikų sėdynės (transporto priemonių); saugos diržai (transporto priemonių sėdynėms); savivarčiai; savivarčiai vežimėliai; savivarčių sunkvežimių kėbulai; slidininkų keltuvai; slidžių bagažinės (automobilinės); sportiniai automobiliai; stabdžių diskai (transporto priemonėms); stebulių gaubtai; sunkvežimiai; šachtų vežimėlių ratai; šakiniai krautuvai; tolinio valdymo transporto priemonės (ne žaislai); traktoriai; tramvajai; transporto priemonės su oro pagalve; transporto priemonės su šaldymo įrenginiais; transporto priemonių amortizacinės spyruoklės; transporto priemonių apdangalai (nustatytos formos); transporto priemonių apmušalai; transporto priemonių aptakai; transporto priemonių ašys; transporto priemonių atbulinės eigos signaliniai įtaisai; transporto priemonių bagažinės; transporto priemonių bagažo tinkleliai; transporto priemonių buferiai; transporto priemonių degalų (dujų) bakų dangteliai; transporto priemonių durys; transporto priemonių gaubtai; transporto priemonių hidraulinės sistemos; transporto priemonių įtaisai nuo akinimo; transporto priemonių kėbulai; transporto priemonių laipteliai; transporto priemonių langai; transporto priemonių miegamieji gultai; transporto priemonių padangos; transporto priemonių padangos; transporto priemonių padangų įtaisai nuo slydimo; transporto priemonių padangų ventiliai; transporto priemonių pakabų amortizatoriai; transporto priemonių pakabų spyruoklės; transporto priemonių pilnavidurės padangos; transporto priemonių posūkių rodikliai; transporto priemonių prietaisai nuo vagysčių; transporto priemonių prikabinimo įtaisai; transporto priemonių purvasaugiai; transporto priemonių ratai; transporto priemonių ratlankiai; transporto priemonių ratų balansavimo svareliai; transporto priemonių ratų stebulės; transporto priemonių ratų stipinai; transporto priemonių sėdynės; transporto priemonių sėdynių apvalkalai; transporto priemonių sėdynių galvų atlošai; transporto priemonių sėdynių saugos diržai; transporto priemonių signalizacija nuo vagysčių; transporto priemonių sirenos; transporto priemonių stabdžiai; transporto priemonių stabdžių antdėklai; transporto priemonių stabdžių segmentai; transporto priemonių stabdžių trinkelės; transporto priemonių torsionų strypai; transporto priemonių vairaračiai; transporto priemonių vairaračių apmautai; transporto priemonių variklių antvožai (gaubtai); transporto priemonių važiuoklės; transporto priemonių važiuoklės (įskaitant orlaivių važiuoklės); transporto priemonių vikšrai; transporto priemonių vikšrai (traktoriniai); triratės transporto priemonės; turistiniai autobusai; užpakalinio vaizdo veidrodžiai; maisto vagonėliai (vežimėliai); vagonai (geležinkeliai); vagonai restoranai; vagonai su šaldymo įrenginiais (bėginės transporto priemonės); vagonėliai; universalūs vaikų vežimėliai; vaikiškos sulankstomosios kėdutės su rateliais; vaikiškų sulankstomųjų kėdučių su rateliais dangčiai; vaikiškų sulankstomųjų kėdučių su rateliais gaubtai; vaikiškos sulankstomos kėdutės su rateliais (vaikų vežimėliai); vaikų vežimėlių uždangalai; vairai; vairavimo pavaros (laivams); vairiniai irklai; valčių kabliai; valčių keltuvai; valčių sraigtai; valdomieji balionai; valymo vežimėliai; valtys; vandens lėktuvai (hidroplanai); vandens transporto priemonės; verstuvai (vagonų dalys); vežimai; vežimėlių ratukai (transporto priemonių); vilkikai; žemsiurbės (plaukiojančios).

---

(111) **70214**
(151) 2015 01 22
(210) 2014 0370
(220) 2014 02 24
(181) 2024 02 24
(732) UAB „BIRŽŲ ŽEMTIEKIMAS“, Tiekimo g.4, LT-41128 Biržai, LT
(540)



(531) 18.1, 25.1, 26.4, 29.1

(591) žalia, balta, juoda.

(511)

7 abrazyvinių įrankių lyginimo staklės; acetileno valymo prietaisai; adymo mašinos; aerokondensatoriai; akėčios; akmens anglių kombainai; akmenų apdirbimo mašinos; akvariumų aeraciniai siurbliai; alaus darymo mašinos; alaus siurbliai; alaus slėginio tiekimo prietaisai; alkūniniai velenai; amortizatorių stūmokliai (mašinų dalys); antspaudavimo mašinos; apdailos mašinos; apipynimo mašinos; apipjaustymo mašinos; apsauginiai gaubtai (mašinų dalys); apsaugos (mašinų dalys); arpai; atliekų presavimo mašinos; atliekų smulkinimo įrenginiai; atliekų smulkintuvai; atliekų smulkintuvai; atliekų smulkintuvai (mašinos); atraminiai antgaliai (batams) (mašinų dalys); audimo staklės; audimo staklių krumpliaračiai; audimo staklių ritės; audimo staklių velenai; audinių dažymo mašinos; augalų stiebų atskyrimo mašinos; aušinimo ir oro valymo filtrai (varikliams); automatiniai jūrinių valčių inkarai; automatiniai manipuliatoriai; automatiniai skirstytuvai; automobiliniai keltuvai; avariniai energijos generatoriai; baltinimo mašinos; batų kurpaliai (mašinų dalys); bėgių klojimo mašinos; betono maišytuvai (mašinos); bitumo gaminimo mašinos; brukamosios (mašinos); būgnai (mašinų dalys); buitinės malimo mašinėlės (išskyrus rankines); buitiniai elektriniai vaisių presai; buldozeriai; butelių pildymo mašinos; butelių plovimo mašinos; butelių sandarinimo mašinos; butelių užkimšimo kamščiais mašinos; butelių užkimšimo mašinos; centrifugos (mašinos); centrifugos (ne kaitinamosios); cigarečių mašinos (pramonės reikmėms); cilindrų stūmokliai; cukraus (gaminimo) mašinos; čiaupai (mašinų ir variklių dalys); čiurkšliniai siurbliai; dalijimo mašinos; daržovių trintuvės (mašinos); dažymas (klijinio dažymo mašinos); dažymo mašinos; dažų purkštuvai (mašinos); degalų tiekimo siurbliai (techninės priežiūros stotims); dekeliai (spausdinimo mašinų dalys); derliaus nuėmimo mašinos; dešrų (gaminimo) mašinos; dezintegratoriai; didelės elektrinės žirklės; didelio slėgio plovimo mašinos; drenažo mašinos; dujiniai degikliai; dujinio litavimo aparatai; dujinio pjovimo degikliai; dujinio suvirinimo aparatai; dulkių siurbimo įrenginiai (valymo reikmėms); dulkių siurbliai; dulkių siurblių įtaisai (kvepalams ir dezinfekcinėms medžiagoms skleisti); dulkių siurblių maišeliai; dulkių siurblių žarnos; dulkių šalinimo įrenginiai (valymo reikmėms); dumplės (mašinos); duonos raikymo mašinos; dviračių elektros generatoriai; dviračių montavimo mašinos; ekskavatoriai; elektrinė maisto pramonės įranga; elektrinės bruktuvės; elektrinės parketo vaškavimo ir blizginimo mašinos; elektrinės poliravimo mašinos ir aparatai; elektrinės valymo mašinos ir prietaisai; elektrinės vaškavimo ir blizginimo mašinos ir aparatai; elektrinės virtuvinės mašinos; elektrinės žirklės; elektriniai batų blizginimo aparatai; elektriniai durų atidarymo įtaisai; elektriniai durų uždarymo įtaisai; elektriniai klijų purkštuvai; elektriniai kūjai; elektriniai langų atidarymo mechanizmai; elektriniai langų uždarymo mechanizmai; elektriniai lankinio pjovimo aparatai; elektriniai lankinio suvirinimo aparatai; elektriniai litavimo aparatai; elektriniai lituokliai; elektriniai peiliai; elektriniai plaktuvai (buities reikmėms); elektriniai plaktuvai (buitiniai); elektriniai plastikų sandarinimo aparatai (pakavimas); elektriniai rankiniai gręžtuvai; elektriniai skardinių atidarytuvai; elektriniai šepečiai (mašinų dalys); elektriniai varikliai (ne antžeminio transporto priemonėms); elektriniai virtuviniai malimo prietaisai; elektriniai virtuviniai smulkintuvai; elektrinio suvirinimo aparatai; elektrinio suvirinimo mašinos; elektrolitinio dengimo įrenginiai; elektromechaninės gėrimų ruošimo mašinos; elektromechaninės maisto ruošimo mašinos; elektromechaninės mašinos (chemijos pramonei); elektros generatoriai; elektros mašinų anglies šepetėliai; elevatorių diržai; elevatorių grandinės (mašinų dalys); eskalatoriai; etikečių tvirtinimo mašinos; filtrai (mašinų arba variklių dalys); filtravimo mašinos; filtravimo mašinų kasetės; filtrpresai; formavimo mašinos; frezavimo staklės; galandimo diskai (mašinų dalys); galandimo mašinos; galvanizavimo įrenginiai; gariniai valymo prietaisai; gariniai volai (keliams); garo ar tepalo separatoriai; garo gaudyklės (kondensato puodai); garo katilų armatūra; garo katilų vamzdžiai (mašinų dalys); garo kondensatoriai (mašinų dalys); garo mašinos; garo mašinų katilai; garo perkaitintuvai; gaubtai (mašinų dalys); gazuoto vandens aparatai; gazuotų gėrimų gaminimo aparatai; geležinkelio tiesimo mašinos; generatorių diržai; generatorių šepetėliai; girnakmeniai (girnapusės); gyvūnų kirpimo mašinos; gyvūnų plaukų kirpimo mašinos; glotniojo apdirbimo mašinos; graviravimo mašinos; grąžtai (mašinų dalys); grąžtų griebtuvai (mašinų dalys); grėbiamosios mašinos; grėbiamųjų mašinų grėbliai; gręžimo bokštai (plaukiojantieji arba neplaukiojantieji); gręžimo galvutės (mašinų dalys); gręžimo staklės; griebtuvai (mašinų dalys); grūdų lukštentuvai; grūdų slėgimo, siurbimo ir transportavimo orpūtės ar ventiliatoriai; grūdų valomosios; gudronatoriai; guoliai (mašinų dalys); guolių dėžės (mašinų dalys); hidraulinės turbinos; hidrauliniai durų atidarymo mechanizmai; hidrauliniai durų uždarymo mechanizmai; hidrauliniai langų atidarymo mechanizmai; hidrauliniai langų uždarymo mechanizmai; hidrauliniai mašinų ir variklių valdymo įtaisai; hidrauliniai varikliai; indaplovės; išcentrinės mašinos; išcentriniai malūnai; išcentriniai siurbliai; išcentriniai vakuuminiai valymo įrenginiai; išdrožų staklės; išleidžiamieji čiaupai; išmetimo vamzdžių alkūnės (varikliams); išplėtimo bakeliai (mašinų dalys); javapjovės; javų kombainai; jėgos pavaros (ne antžeminėms transporto priemonėms); judamieji laiptai (eskalatoriai); judantieji šaligatviai; juostiniai konvejeriai; juostiniai pjūklai; kaitinimo žvakės (dyzeliniams varikliams paleisti); kakliukai (ašių ir velenų); kalandrai (mašinos); kalibravimo mašinos; kalimo mašinos; kalvių dumplės; karbiuratoriai; karbiuratorių maitintuvai; karštuvai; karštuvų garnitūrai; kasimo mašinos; kasybos grąžtai; kasybos mašinos; katalitinis konverteris; kavamalės

(išskyrus rankines); kėlikliai (suktuvai); kėlimo įrenginiai; kelių šlavimo mašinos (savaeigės); kelių tiesimo mašinos; keltuvai (mašinos); keltuvų diržai; keltuvų valdymo aparatai; kilimų plovimo mašinos ir prietaisai (elektriniai); kilnojimo įrenginiai; kintamosios srovės generatoriai; kirpimo mašinos; kniedijimo mašinos; knygų įrišimo mašinos ir įrenginiai; kompresoriai (mašinos); kondensavimo įranga; konservų dėžučių atidarytuvai (elektriniai); konvejeriai (mašinos); konvejerių juostos; korpusai (mašinų dalys); kranai (keliamosios mašinos); kraštų apmėtymo mašinos; kretilai; kronšteinai (mašinų dalys); krovimo rampos; krovinių gabenimo įrenginiai su oro pagalve; krovinių keltuvai; krumpliaračiai (ne antžeminėms transporto priemonėms); krumpliastiebiniai kėlikliai (domkratai); kūjai (mašinų dalys); kuliamosios; kulnų gaminimo mašinos; kultivatoriai (mašinos); laisvosios eigos ratai (išskyrus naudojamus antžeminėms transporto priemonėms); laivų varikliai; valčių varikliai; lankeliai (siuvinėjimo mašinoms); lankstai (variklių dalys); lėktuvų varikliai; lenkimo mašinos; liejimo formos (mašinų dalys); liejimo formų gaminimo mašinos; liejimo mašinos; liftai; liftai (išskyrus slidininkų keltuvus); liftų valdymo aparatai; lipniosios juostos dalytuvai (mašinos); litavimo degikliai (dujinis litavimas); litavimo lempos; lituokliai (dujinis litavimas); lyginimo įrenginiai; lyginimo mašinos; lyginimo presai; lubrikatoriai (mašinų dalys); maišymo mašinos; maišytuvai; maišytuvai (mašinos); maitintuvai (mašinų dalys); malimo mašinos; mašinų antifrikciniai guoliai; mašinų antifrikciniai tarpikliai; mašinų ašys; mašinų cilindrai; mašinų diržai; mašinų garo katilų dūmtraukiai; mašinų garo katilų nuovirų rinktuvai; mašinų guolių atramos; mašinų ir variklių greičio reguliatoriai; mašinų ir variklių karteriai; mašinų ir variklių valdymo mechanizmai; mašinų kaltai; mašinų katilų maitintuvai; mašinų kreipiamosios; mašinų krumplinės pavaros; mašinų pavaros; mašinų ratai; mašinų smagračiai; mašinų stalai; mašinų stovai; mašinų, variklių valdymo lynai; mechaninės lanksčiųjų žarnų ritės; mechaniniai kūjai; mechaniniai semtuvai; mechaniniai vijimo aparatai; mechaninio apdirbimo staklės; mechanizuoti gyvulių šėrimo loviai; medžio apdirbimo staklės; melžimo aparatai (melžtuvai); melžimo aparatų melžikliai; mėsos kapoklės (mašinos); mėsos malimo mašinos; metalo apdirbimo mašinos; metalo apdirbimo staklės; metalo tempimo mašinos; mezgimo mašinos; mezgimo mašinų adatų vedžiokliai; mezgimo mašinų skydai (adatų vedžiokliai); miltų malimo mašinos; mineralinio vandens gaminimo mašinos; monetinės skalbimo mašinos; motociklų kojiniai starteriai; motoriniai kultivatoriai; naftos valymo mašinos; ne antžeminio transporto priemonių varikliai; nėrinių mezgimo mašinos; nešiojamieji sukamieji gariniai lygintuvai (audiniams); nuolatinės srovės generatoriai; obliavimo staklės; odų dirbimo mašinos; odų kaišimo mašinos; odų skutimo mašinos; orlaivių varikliai; oro kondensatoriai; oro siurbimo mašinos; oro siurbliai (garažų įranga); orpūtės; orpūtės (dujoms slėgti, siurbti ir transportuoti); orpūtės (grūdams slėgti, siurbti ir transportuoti); pakavimo mašinos; paketavimo mašinos; pakrovimo ir iškrovimo manipuliatoriai; pašarų presai; pavaros (ne antžeminio transporto priemonėms); pavaros grandinės (ne antžeminio transporto priemonėms); pavaros velenai (ne antžeminio transporto priemonėms); pavarų dėžės (ne antžeminėms transporto priemonėms); pavarų grandinės (ne antžeminio transporto priemonių); pavarų varikliai (ne antžeminėms transporto priemonėms); pėdarišės; pėdarišės ir pjaunamosios; peiliai (mašinų dalys); peiliai (mašinų detalės); pelenų, šlako, smulkiųjų anglių sijojimas (mašinos); perėtuvai (inkubatoriai); pieno apdirbimo mašinos; pieno separatoriai; pilstymo mašinos; piltuvai (mechaniniam iškrovimui); pipirų malūnėliai (išskyrus rankinius); pistoletai (įrankiai, kuriuose naudojamos sprogstamosios medžiagos); pistoletiniai dažų purkštuvai; pjovimo įrankiai (mašinos); pjovimo įrankiai (mašinų dalys); pjovimo įrankių galandimo mašinos; pjovimo įrankių laikikliai (mašinų dalys); pjovimo mašinos; pjovimo stalai (mašinų dalys); pjūklai (mašinos); pjūklų peiliai (mašinų dalys); plastikų apdirbimo mašinos; plentvoliai; plieno gamyklų konverteriai; plovimo įrenginiai; plūgai; plūginės grioviakasės; plūgų noragai; plūktuvai (mašinos); plunžeriniai stūmokliai; plunžeriniai stūmokliai (mašinų dalys); pneumatinės mašinos; pneumatiniai durų atidarymo mechanizmai; pneumatiniai durų uždarymo mechanizmai; pneumatiniai kūjai; pneumatiniai langų atidarymo mechanizmai; pneumatiniai langų uždarymo mechanizmai; pneumatiniai mašinų ir variklių valdymo įtaisai; pneumatiniai pistoletai (mastikai išspausti); pneumatiniai siurbliai; pneumatiniai transporteriai; pneumatiniai vamzdiniai konvejeriai; pneumatiniai varikliai; poligrafiniai dažymo aparatai; poligrafinių matricų dėžutės; popieriaus gaminimo mašinos; popieriaus mašinos; popieriaus tiekimo įrenginiai (poligrafija); pramušimo mašinos; pramušimo mašinų puansonai; prekybos automatai; presai - krepšiai; presai (mašinos pramonės reikmėms); pudlingavimo mašinos; purkštuvai (mašinos); purškiamosios mašinos; purvo gaudytuvai ir rinktuvai (mašinos); pūtimo aparatai; rakečių pynimo mašinos; rankiniai įrankiai (ne rankinio valdymo); ratinavimo mašinos; ravėjimo mašinos; reaktyviniai varikliai (ne antžeminio transporto priemonėms); redukcinės pavaros (ne antžeminio transporto priemonėms); reguliatoriai (mašinų dalys); reljefo išgavimo mašinos; riebalų šalinimo mašinos; riebokšliai (mašinų dalys); ritės (mašinų dalys); ritininiai guoliai; robotai (mašinos); rotacinės spausdinimo mašinos; rūdos sodrinimo mašinos; rūšiavimo mašinos (pramonės reikmėms); rutuliniai guoliai; rutulinių guolių žiedai; sandarieji jungikliai (variklių dalys); sandarinimo mašinos (pramonės reikmėms); sankabai (ne antžeminio transporto priemonėms); sankabos (ne antžeminio transporto priemonėms); satininio pynimo mašinos; savitepiai guoliai; sėjamosios (mašinos); separatoriai; sietai (mašinos ar jų dalys); sijojimo įrenginiai; rūšiavimo mašinos; siurbimo mašinos

(pramonės reikmėms); siurbliai (mašinos); siurbliai (mašinų ar variklių dalys); siurblių diafragmos; siuvamosios mašinos; siuvamųjų mašinų pedalinės pavaros; siuvimo (brošiūravimo) mašinos; skalavimo mašinos; skalbimo mašinos; skalbinių gręžimo ir lyginimo įtaisai; skalbinių gręžimo mašinos; skydai (mašinų dalys); skriejikai (mašinų dalys); skriemuliai; skriemuliai (mašinų dalys); skriemulių frikciniai diržai; skustuvų galandimo mašinos; daržovių valymo mašinos; slėgio reduktoriai (mašinų dalys); slėgio reguliatoriai (mašinų dalys); slėgio vožtuvai (mašinų dalys); slėgtuvai; smulkinimo mašinos; smulkinimo mašinos (pramonės reikmėms); sniego valytuvai; spausdinimo cilindrai; spausdinimo formos; spausdinimo mašinos; spausdinimo mašinų velenai; spausdinimo matricos; spausdinimo metalo lakštuose mašinos; spausdinimo presai; spaustuvinės mašinos; spaustuviniai presai; spyruoklės (mašinų dalys); sriegimo mašinos; srovės generatoriai; stabdžių antdėklai (išskyrus transporto priemonių); stabdžių segmentai (ne transporto priemonių); stabdžių kaladėlės (ne transporto priemonių); stabdžių trinkelės (ne transporto priemonių); staklių pjovimo įrankių laikikliai; statoriai (mašinų dalys); stereotipų gaminimo mašinos; stiklo apdirbimo mašinos; stiklo rėžtukai (mašinų dalys); stūmokliai (mašinų ar variklių dalys); stūmokliniai žiedai; sukamieji kranai (derikai); sukimo momento keitikliai (ne antžeminio transporto priemonėms); suktuvai (gervės); suportai su pasukamomis pavažomis (mašinų dalys); suportų skydai; susireguliuojantys degalų siurbliai; suvirinimo aparatų elektrodai; sviestmušės (įtaisai); sviesto mušimo mašinos; svirtiniai kūjai; šachtų iškėlimo įrenginiai; šaldytuvų kompresoriai; šaudyklės (mašinų dalys); šepetėliai (mašinų dalys); šiaudapjausčių peiliai; šiaudapjaustės; šiaudų smulkintuvai; šienapjovės ir javapjovės; šienapjovių peiliai; šieno presai; šieno spudulų rišimo aparatai; šieno vartytuvai (mašinos); šildymo įrenginių siurbliai; šilumokaičiai (mašinų dalys); šiukšlių presavimo mašinos; šlifavimo staklės; šrifto liejimo mašinos (poligrafija); šrifto rinkimo mašinos (fotorinkimas); šrifto rinkimo mašinos (poligrafija); štampavimo mašinos; švaistikliai (mašinoms ir varikliams); tabako (apdirbimo) mašinos; tekėlai (mašinų dalys); tekinimo staklės; tekstilės pramonės mašinos; tepimo dėžutės (mašinų dalys); tepimo siurbliai; tepimo žiedai (mašinų dalys); terminiai pūstuvai (mašinos); tešlos maišymo mašinos; tiekiamo vandens deaeratoriai; tiltiniai kranai; tinklų vilkimo mašinos (žvejyba); transmisinių velenų guoliai; transportavimo įrenginiai (kasyba); transporto priemonių plovimo įrenginiai; trikotažo mašinos; turbinos (ne antžeminio transporto priemonėms); turbokompresoriai; tvoklės (mašinos); universalieji lankstai (kardano lankstai); uždaromieji vožtuvai (mašinų dalys); uždegimo įrenginiai (vidaus degimo varikliams); uždegimo magnetos; užuolaidų traukymo elektriniai įtaisai; vagonų keltuvai; vakuuminiai siurbliai (mašinos); valcavimo mašinos; valcavimo mašinų cilindrai; valgomųjų pastų gaminimo mašinos; vandens separatoriai; vandens šildytuvai (mašinų dalys); varikliai transporto priemonėms su oro pagalve; variklių cilindrai; variklių cilindrų galvutės; variklių degalų riebintuvai; variklių diržai; variklių duslintuvai; variklių inžektoriai; variklių išmetamieji vamzdžiai; variklių įrenginiai nuo užteršimo; variklių radiatoriai; variklių starteriai; variklių stūmokliai; variklių ventiliatoriai; variklių ventiliatorių diržai; vejapjovės; vėjo turbinos; velėnpjovės; velenų sankabos (mašinos); ventiliatoriai (grūdų slėgimo, įsiurbimo ir transportavimo įrenginiams); verpimo mašinos; verpimo rateliai; verptuvai; vertikaliojo drožimo staklės; veržlių iškirtimo ir įsriegimo mašinos; veržlių sriegimo mašinos; vibratoriai (mašinos) (pramonės reikmėms); vidaus degimo variklių degalų keitikliai; vidaus degimo variklių žvakės; virvių vijimo mašinos; vyniojimo mašinos; vyno presai; vožtuvai (mašinų dalys); vulkanizavimo aparatai; žemės kasimo mašinos; žemės ūkio inventorius (ne rankinis); žemės ūkio kultūrų elevatoriai; žemės ūkio mašinos; žiedžiamieji ratai.

12 aeronautikos aparatai, mašinos ir įrenginiai; antelės (laivų virvėms tvirtinti); antžeminės, oro, vandens ir bėginės transporto priemonės; antžeminio transporto priemonių reaktyviniai varikliai; antžeminio transporto priemonių redukcinės pavaros; antžeminių transporto priemonių dalių karteriai (ne variklių); antžeminių transporto priemonių elektros varikliai; antžeminių transporto priemonių jungiamosios trauklės (ne variklių dalys); antžeminių transporto priemonių krumplinės pavaros; antžeminių transporto priemonių laisvosios eigos (ratų) mechanizmai; antžeminių transporto priemonių pavarų dėžės; antžeminių transporto priemonių pavarų grandinės; antžeminių transporto priemonių pavarų varikliai; antžeminių transporto priemonių pavarų velenai; antžeminių transporto priemonių sankabos; antžeminių transporto priemonių sukabintuvai; antžeminių transporto priemonių sukamojo momento keitikliai; antžeminių transporto priemonių turbinos; antžeminių transporto priemonių valdymo pavarų grandinės; antžeminių transporto priemonių varikliai; antžeminių transporto priemonių varytuvai; apsauginiai dviračių tinkleliai; ašių kakliukai; atsarginių padangų apmautai; atsarginių ratų apmautai; autobusai; automobiliai; automobilinės betonmaišės; automobiliniai kranai; automobilių amortizatoriai; automobilių buferiai; automobilių gaubtai; automobilių grandinės; automobilių kėbulai; automobilių padangos; automobilių užuolaidėlės nuo saulės; automobilių važiuoklės; bagažo vežimėliai; baržos; bekamerės dviračių padangos; cigarų žiebtuvėliai (automobiliams); dirižabliai; diskinės stabdžių kaladėlės (automobiliams); drezinos; dviračiai; dviračiai vežimėliai; dviračiams pritaikyti krepšiai; dviračiams pritaikyti poriniai krepšiai; dviračių alkūninės svirtys; dviračių ar motociklų balneliai; dviračių ar motociklų balnelių apvalkalai; dviračių atramos; dviračių balnakrepšiai; dviračių balneliai; dviračių grandinės; dviračių įspėjamosios garsinės sistemos; dviračių krumplinės pavaros; dviračių padangos; dviračių padangų kameros; dviračių

pedalai; dviračių pompos; dviračių posūkių rodikliai; dviračių purvasaugiai; dviračių rankenos; dviračių ratai; dviračių ratlankiai; dviračių ratų stebulės; dviračių rėmai; dviračių skambučiai; minamųjų važiuoklių skambučiai; dviračių stabdžiai; dviračių stipinai; dviračių stovai (dviračių dalys); dviračių vairai; dviračių varikliai; elektrinės transporto priemonės; erdvėlaiviai; fenderiai (laivų borto amortizatoriai); furgonai (transporto priemonės); galinių bortų keltuvai (antžeminių transporto priemonių dalys); galinių durų arba bortų pavaros (antžeminių transporto priemonių dalys); geležinkelio riedmenų buferiai; geležinkelio riedmenų ratų antbriauniai; geležinkelio vagonų sukabintuvai; geležinkelio vagonų vežimėliai; geležinkelių riedmenys; gyvenamieji autofurgonai; gyvenamosios priekabos; golfo vežimėliai; grandinės nuo slydimo; irklai; irklų įkabos; iškylavimo automobiliai; jachtos; jūriniai vandens lėktuvai; kabamieji konvejeriai; kanojų irklai; karinės transporto priemonės; karučiai (dviračiai); karučiai (vienračiai); keleiviniai keltuvai (funikulieriai); keleivinių keltuvų (funikulierių) riedmenys; keltai (keltlaiviai); keltuvai su sėdynėmis; kesonai (transporto priemonės); krovinių vežimėliai; kūdikių vežimėliai; kūdikių vežimėlių dangčiai; kūdikių vežimėlių uždedamieji gaubtai; laistymo mašinos; laivai; laivasraigčiai; laivų atkabinimo mechanizmai; laivų dūmtraukiai; laivų korpusai; laivų rangautai; laivų stiebai; laivų špantai; laivų vairavimo mechanizmai; lanksčiųjų vamzdžių vežimėliai; lėktuvai; lėktuvai amfibijos; lėktuvų katapultuojamieji krėslai; lengvieji automobiliai; lengvųjų vaikų vežimėlių gaubtai; liejimo darbų vežimėliai; liejimo kaušai; liejimo vežimėliai; liejimo vežimėlių lafetai; liukai; lyninių keltuvų aparatai ir įrenginiai; lyniniai keltuvai; lyninių keltuvų kabinos; lokomotyvai; lokomotyvų dūmtraukiai; mažalitražiai automobiliai; miegamieji vagonai; mopedai; motociklai; motociklų priekabos; motorinės sniegrogės; motorinės valtys; motoroleriai (transporto priemonės); neįgaliųjų vežimėliai; nešulių pristatymo triračiai; nešulių triračiai; nuožulnumos laivams nuleisti; omnibusai; orlaiviai; oro balionai; oro maišai (automobilių saugos įtaisai); oro siurbliai (transporto priemonių reikmenys); oro sraigtai; oro transporto priemonės; padangų dygliai; padangų kamerų taisymo įrankių rinkiniai; padangų kamerų taisymo lipnieji gumos lopai; parašiutai; paspirtukės rogutės (transporto priemonės); pavaros (antžeminio transporto priemonėms); pirkinių vežimėliai; pneumatinės padangos; pneumatinių padangų kameros; pneumatinių padangų karkasai; pontonai; poriniai irklai; priekabos (transporto priemonės); priekiniai stiklai; priekinių stiklų valytuvai; priekinių žibintų valytuvai; protektorių juosta (padangoms atnaujinti); rankiniai vežimėliai; ratų stebulių lankai; ratų stipinų fiksatoriai; rogės (transporto priemonės); sanitarinės mašinos; saugiosios vaikų sėdynės (transporto priemonių); saugos diržai (transporto priemonių sėdynėms); savivarčiai; savivarčiai vežimėliai; savivarčių sunkvežimių kėbulai; slidininkų keltuvai; slidžių bagažinės (automobilinės); sportiniai automobiliai; stabdžių diskai (transporto priemonėms); stebulių gaubtai; sunkvežimiai; šachtų vežimėlių ratai; šakiniai krautuvai; tolinio valdymo transporto priemonės (ne žaislai); traktoriai; tramvajai; transporto priemonės su oro pagalve; transporto priemonės su šaldymo įrenginiais; transporto priemonių amortizacinės spyruoklės; transporto priemonių apdangalai (nustatytos formos); transporto priemonių apmušalai; transporto priemonių aptakai; transporto priemonių ašys; transporto priemonių atbulinės eigos signaliniai įtaisai; transporto priemonių bagažinės; transporto priemonių bagažo tinkleliai; transporto priemonių buferiai; transporto priemonių degalų (dujų) bakų dangteliai; transporto priemonių durys; transporto priemonių gaubtai; transporto priemonių hidraulinės sistemos; transporto priemonių įtaisai nuo akinimo; transporto priemonių kėbulai; transporto priemonių laipteliai; transporto priemonių langai; transporto priemonių miegamieji gultai; transporto priemonių padangos; transporto priemonių padangos; transporto priemonių padangų įtaisai nuo slydimo; transporto priemonių padangų ventiliai; transporto priemonių pakabų amortizatoriai; transporto priemonių pakabų spyruoklės; transporto priemonių pilnavidurės padangos; transporto priemonių posūkių rodikliai; transporto priemonių prietaisai nuo vagysčių; transporto priemonių prikabinimo įtaisai; transporto priemonių purvasaugiai; transporto priemonių ratai; transporto priemonių ratlankiai; transporto priemonių ratų balansavimo svareliai; transporto priemonių ratų stebulės; transporto priemonių ratų stipinai; transporto priemonių sėdynės; transporto priemonių sėdynių apvalkalai; transporto priemonių sėdynių galvų atlošai; transporto priemonių sėdynių saugos diržai; transporto priemonių signalizacija nuo vagysčių; transporto priemonių sirenos; transporto priemonių stabdžiai; transporto priemonių stabdžių antdėklai; transporto priemonių stabdžių segmentai; transporto priemonių stabdžių trinkelės; transporto priemonių torsionų strypai; transporto priemonių vairaračiai; transporto priemonių vairaračių apmautai; transporto priemonių variklių antvožai (gaubtai); transporto priemonių važiuoklės; transporto priemonių važiuoklės (įskaitant orlaivių važiuoklės); transporto priemonių vikšrai; transporto priemonių vikšrai (traktoriniai); triratės transporto priemonės; turistiniai autobusai; užpakalinio vaizdo veidrodžiai; maisto vagonėliai (vežimėliai); vagonai (geležinkeliai); vagonai restoranai; vagonai su šaldymo įrenginiais (bėginės transporto priemonės); vagonėliai; universalūs vaikų vežimėliai; vaikiškos sulankstomosios kėdutės su rateliais; vaikiškų sulankstomųjų kėdučių su rateliais dangčiai; vaikiškų sulankstomųjų kėdučių su rateliais gaubtai; vaikiškos sulankstomos kėdutės su rateliais (vaikų vežimėliai); vaikų vežimėlių uždangalai; vairai; vairavimo pavaros (laivams); vairiniai irklai; valčių kabliai; valčių keltuvai; valčių sraigtai; valdomieji balionai; valymo vežimėliai; valtys; vandens lėktuvai (hidroplanai); vandens transporto priemonės; verstuvai (vagonų dalys); vežimai; vežimėlių ratukai (transporto priemonių); vilkikai; žemsiurbės (plaukiojančios).

(111) **70215**
(151) 2015 01 23
(210) 2011 1413
(220) 2011 07 26
(181) 2021 07 26
(732) EVA GHAOUI, Konstitucijos pr. 9-119, LT-01001 Vilnius, LT
(540)

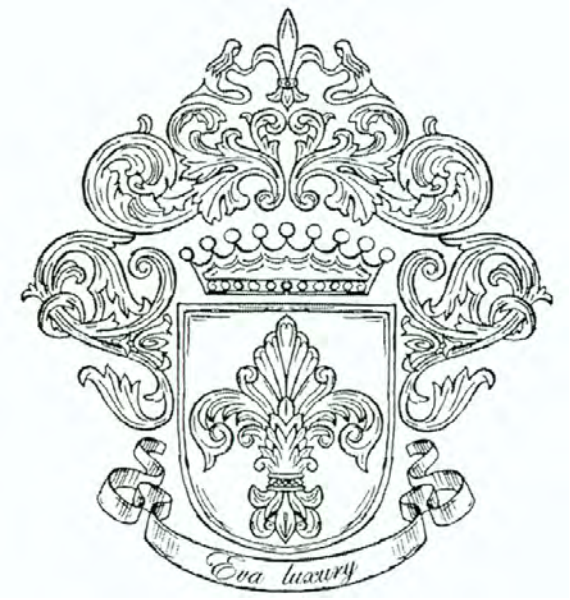

(531) 5.13, 24.1
(511)
25 drabužiai, apranga, avalynė, galvos apdangalai.

---

(111) **70216**
(151) 2015 01 23
(210) 2013 0982
(220) 2013 06 07
(181) 2023 06 07
(732) GINTARAS MARŠČIONKA, T. Masiulio g. 13-4, LT-52356 Kaunas, LT
(740) Tomas Jakubauskas, 62, Advokatų kontora Eversheds Saladžius, Jasinskio g. 16B, LT-01112 Vilnius, LT
(540)

Ecoakmuo

(511)
1 chemijos produktai, naudojami pramonėje, mokslo reikmėms, fotografijoje, žemės ūkyje, sodininkystėje ir miškininkystėje; neapdirbtos sintetinės dervos ir plastikai; trąšos; ugnies gesinimo mišiniai; metalų grūdinimo ir litavimo preparatai; maisto produktų konservavimo cheminės medžiagos; rauginės medžiagos; klijai pramonės reikmėms; acetanhidridas (acto rūgšties anhidridas); acetatai (cheminės medžiagos); acetilceliuliozė (neapdorota); acetilenas; acetileno tetrachloridas; acetonas; acto rūgštis; aerozolių dujos; afišų klijai; agarai; akmens druska; akrilinės dervos (neapdorotos); aktinis; aktyvintosios anglys; akumuliatorių pakartotinio įkrovimo parūgštintas vanduo; akumuliatorių sulfatų šalinimo skysčiai; akumuliatorių tirpalai nuo putojimo; alaus konservantai; alaus skaidrinimo ir konservavimo medžiagos; alavo dichloridas; albuminas (gyvūninė arba augalinė žaliava); albumino popierius; aldehidai; alginatai (maisto pramonei); alginatai (pramonės reikmėms); aliejai (maisto konservavimo); aliejai (odų dirbimo); aliejai (odų rauginimo); aliejinis cementas (glaistas); aliejų atskyrimo chemikalai; aliejų cheminiai priedai; aliejų dispergatoriai; aliejų gryninimo chemikalai; aliejų skaidrinimo chemikalai; aliuminio acetatas; aliuminio alūnas; aliuminio chloridas; aliuminio hidroksidas; aliuminio jodidas; aliuminio oksidas; aliuminio silikatas; alkaloidai; alkoholis; alūnas; americis; amoniakas; amoniakas (bevandenis); amoniakatai; amonio aldehidas; amonio alūnas; amonio chloridas; amonio druskos; amonio hidroksidas; angliavandeniai; anglies rūgštis; anglies sulfidas; anglies tetrachloridas; anglis; anglis (filtrų); anglių skalsinimo preparatai; anhidridai (rūgščių anhidridai); antidetonatoriai (vidaus degimo varikliams); antifrizai; antiinkrustantai (medžiagos nuo apnašų); antistatikai (ne buities reikmėms); antranilo rūgštis; apdailos ir gruntavimo glitas (šlichtas); apdailos plytelių klijai; apnašų šalinimo preparatai; apnašų šalinimo preparatai (ne buities reikmėms); apretai (odų, išskyrus aliejus); apretai (tekstilės); apsauginės suvirinimo dujos; argonas; arsenas; arsenito rūgštis; astatas; atklijavimo ir atskyrimo preparatai; atklijavimo medžiagos (cheminiai krakmolo skystinimo preparatai); atklijavimo preparatai; atominių reaktorių kuras; atsparumą ugniai suteikiantys preparatai; audinių nelaidumo vandeniui chemikalai; audinių ryškinimo chemikalai; augalų augimo reguliavimo preparatai; aukso druskos; automobilių kėbulų glaistai; avalynės klijai; azotas; azoto kalkės (trąša); azoto monoksidas; azoto trąšos; bakteriniai preparatai (ne medicinos ir veterinarijos reikmėms); bakteriologiniai acetifikavimo preparatai; bakteriologiniai preparatai (ne medicinos ir veterinarijos reikmėms); balinančiosios žemės (tekstilės pramonei); baltymai (gyvūniniai) (žaliava); baltymai (žaliava); bario junginiai; bario oksidas; bario sulfatas; baris; baritai; barito popierius; baterijų pakartotinio įkrovimo parūgštintas vanduo; baterijų tirpalai nuo putojimo; bazės (cheminiai preparatai); bėgančias kojinių akis sulaikančios medžiagos; bentonitas; benzeno dariniai; benzeno eilės rūgštys; benzoinė rūgštis; berklis; betono konservantai (išskyrus dažus ir aliejus); betono putinimo cheminės medžiagos; betono rišamosios medžiagos; biocheminiai katalizatoriai; biologiniai preparatai (ne medicinos ir veterinarijos reikmėms); biologinių audinių kultūros (ne medicinos ar veterinarijos reikmėms); bismutas; bismuto bazinis galatas; bismuto nitritas (chemijos reikmėms); blyksčių lempų preparatai; blukikliai (pramonės reikmėms); blukinimo preparatai (blukikliai) (pramonės reikmėms); boksitai; boraksas

(borato rūgštys); boro rūgštis (pramonės reikmėms); branduolinių reaktorių lėtikliai; bromas (chemijos reikmėms); bulvių krakmolas (pramonės reikmėms); celiuliozė; celiuliozės dariniai (cheminės medžiagos); celiuliozės esteriai (pramonės reikmėms); celiuliozės eteriai (pramonės reikmėms); cemento atsparumo vandeniui preparatai (išskyrus dažus); cemento konservantai (išskyrus dažus ir aliejus); ceris; cezis; chemikalai nuo audinių dėmėjimosi; cheminės audinių įmirkymo (impregnavimo) medžiagos; cheminės laboratorinės analizės medžiagos (ne medicinos ar veterinarijos reikmėms); cheminės medžiagos (pramonės reikmėms); cheminės medžiagos miškų ūkiui (išskyrus fungicidus, herbicidus, insekticidus ir paraziticidus); cheminės medžiagos nuo kondensacijos; cheminės medžiagos žemės ūkiui (išskyrus fungicidus, herbicidus, insekticidus ir paraziticidus); cheminės odų įmirkymo (impregnavimo) medžiagos; cheminiai aliejų priedai; cheminiai kondensaciniai preparatai; cheminiai preparatai mokslo reikmėms (ne medicinos ar veterinarijos reikmėms); cheminiai preparatai nuo kviečių ligų (kūlių); cheminiai preparatai nuo langų stiklų dulsvėjimo; cheminiai preparatai nuo pelėsių; cheminiai preparatai nuo vynmedžių ligų; cheminiai reagentai (ne medicinos ar veterinarijos reikmėms); cheminiai tvirtikliai (gumos); cheminiai tvirtikliai (popieriaus); chirurginių tvarsčių lipniosios medžiagos; chloras; chloratai; chloridai; chlorido rūgštis (druskos rūgštis); chlorkalkės; cholio rūgštis; chromatai; chromato rūgštis; chromo (III) druskos; chromo alūnas; chromo druskos; chromo oksidas; cianidai; ciano druskos (cianidai); cianotipijos tirpalai; cimenas; cinkavimo preparatai; cinkavimo tirpalai; cirkonio dioksidas; citrinų rūgštis (pramonės reikmėms); dalieji cheminiai elementai; daliosios medžiagos (branduolinei energijai gauti); daržovių dygimo lėtikliai; dažų gamybos cheminiai preparatai; defoliantai; deguonis; dehidratacijos preparatai (pramonės reikmėms); dekstrino glitas; detergentai (gamybos reikmėms); diagnostiniai preparatai (ne medicinos ar veterinarijos reikmėms); diastazė (amilazė) (pramonės reikmėms); diatomitas; diatomitas (kizelgūras); diazotipinis popierius; diazoto monoksidas; dietileteris; dimetileteris (metilo eteris); dirbtiniai saldikliai (cheminiai preparatai); dirvožemio tręšimo preparatai; dirvožemis; dirvožemis (augalams); disprozis; distiliuotas vanduo; ditionitai; dolomitas (pramonės reikmėms); drėkinimo (vilgymo) preparatai (balinimo reikmėms); drėkinimo (vilgymo) preparatai (dažymo reikmėms); drėkinimo (vilgymo) preparatai (tekstilės pramonės reikmėms); drėkinimo preparatai (tekstilės pramonės reikmėms); drumstikliai (emalio ar stiklo); druska (ne maisto produktų konservavimo reikmėms); druska (nevalyta); druskos (pramonės reikmėms); druskos (cheminiai junginiai); druskos (trąšos); druskos rūgštis (vandenilio chlorido rūgštis); dujų valymo preparatai; dūmtraukių valikliai (cheminės medžiagos); durpės (trąša); durpių puodeliai (daržininkystės reikmėms); elektroforeziniai geliai (ne medicinos ir ne veterinarijos reikmėms); emalių dažymo cheminės medžiagos; emalių drumstikliai; emalių gamybos cheminiai preparatai (išskyrus pigmentus); emalių ir stiklo dažiosios medžiagos; emulsikliai; epoksidinės dervos (neapdorotos); erbis; ėsdinimo preparatai (metalų); esteriai; etanas; eteriai; etilo alkoholis; etilo eteris; europis; farmacijos preparatų konservantai; fenolis (pramonės reikmėms); fermentai (chemijos reikmėms); fermentai (maisto pramonei); fermentai (pramonės reikmėms); fermentų preparatai (maisto pramonei); fermentų preparatai (pramonės reikmėms); fermis; ferocianidai; ferotipinės fotografinės plokštelės; fiksavimo tirpalai (fotografijai); fiksažas (fotografijai); filtravimo medžiagos (augalinės); filtravimo medžiagos (cheminiai preparatai); filtravimo medžiagos (mineralinės); filtravimo medžiagos (neapdoroti plastikai); filtravimo preparatai (gėrimų pramonei); filtravimo terpės (susmulkintos keraminės medžiagos); flokuliantai; fluoras; fluoro junginiai; fosfatai (trąšos); fosfato rūgštys; fosfolipidai; fosforas; fotografijos cheminiai preparatai; fotografijos redukavimo reagentai; fotografinės emulsijos; fotografinės plokštelės (jautrios šviesai); fotografiniai jautrikliai (sensibilizatoriai); fotografiniai ryškalai; fotografinis popierius; fotometrinis popierius; francis; fungicidų cheminiai priedai; gadolinis; gailusis šarmas; galato rūgštis (rašalui gaminti); galis; galvaninių baterijų druskos; gambyras; geležies druskos; gėlių konservantai; geteriai (chemiškai aktyvios medžiagos); gyvsidabrio druskos; gyvsidabrio oksidas; gyvsidabris; gyvulinės anglys; gyvūninės anglys; gyvūninių anglių preparatai; gliceridai; glicerolis (pramonės reikmėms); glikolio eteris; glikolis; glitavimo preparatai; glitimas (maisto pramonei); glitimas (ne kanceliarijos arba buities reikmėms); glitimas (pramonės reikmėms); gliukozė (maisto pramonei); gliukozė (pramonės reikmėms); gliukozidai; grafitas (pramonės reikmėms); gramofono plokštelių atnaujinimo preparatai; gramofono plokštelių gaminimo mišiniai; granuliuotas molis augalų auginimui hidroponiniu būdu (substratas); gręžimo skiediniai; gręžimo skiedinių cheminiai priedai; gryninimo (valymo) preparatai; grūdų apdorojimo šalutiniai produktai (pramonės reikmėms); guanas; gumiarabikas (pramonės reikmėms); gurjono balzamas (lakams gaminti); helis; hidratai; hidraulinių sistemų skysčiai; hidrazinas; hidrochloratai; hidroponinės augalų terpės (žemės ūkio reikmėms); holmis; humusas (puvenos); humusas (puvenos) mulčiavimui; indikatorinis popierius (ne medicinos ar veterinarijos reikmėms); indikatorinis popierius (cheminis); insekticidų cheminiai priedai; iterbis; itris; izotopai (pramonės reikmėms); jautrintasis (sensibilizuotasis) fotografinis audinys; jautrintasis (sensibilizuotasis) popierius; jautrintosios (sensibilizuotosios) fotografinės plokštelės; jautrintosios (sensibilizuotosios) juostos (neeksponuotos); jautrintosios ofsetinės spaudos plokštelės; jautrintosios ofsetinės spaudos plokštės; javų apdorojimo šalutiniai produktai (pramonės reikmėms); jodas (chemijos reikmėms); jodas (pramonės reikmėms); jodato rūgštis; joduotieji baltymai; joduotosios druskos; jonitai (cheminės

medžiagos); jūros dumbliai (trąša); jūros vanduo (pramonės reikmėms); kailių apretai (išskyrus aliejus); kailių išdirbimo preparatai; kainitas; kalcinuotoji soda; kalcio acetatas; kalcio cianamidas (trąša); kalcio druskos; kalcio karbidas; kalcio karbonatas; kalifornis; kalio bichromatas; kalio dioksalatas; kalio šarmas; kalis; kamieninės ląstelės (ne medicinos ar veterinarijos reikmėms); kamparas (pramonės reikmėms); kaolinas; kaolininis molis; karbidas; karbiurizatoriai (metalurgijos reikmėms); karbolineumas (augalų apsaugai); karbonatai; katalizatoriai; katechu; kaučiuko konservantai; kaulų anglys; kaustikas (pramonės reikmėms); kaustinė soda (natrio hidroksidas) (pramonės reikmėms); kazeinas (maisto pramonei); kazeinas (pramonės reikmėms); keramikos glazūros; keraminės sukepančiosios kompozicijos (granulės ir milteliai); ketonai; kino juostos (jautrintosios, bet neeksponuotos); kiuris; klijai (pramonės reikmėms); klijai (augaliniai) (ne raštinės ar buities reikmėms); klijai paukščiams gaudyti; klijai sudužusiems daiktams klijuoti; klijų šalinimo preparatai; klinčių kietikliai; kobalto oksidas (pramonės reikmėms); kolodijus; kompostas; konservavimo druska (ne maisto produktams); koroziniai preparatai; krakmolas (pramonės reikmėms); krakmolo glitas (šlichtas, cheminiai preparatai); krakmolo kleisteris (klijai) (ne kanceliarijos ar buities reikmėms); krakmolo skystinimo chemikalai (atklijavimo medžiagos); kraujo anglys; kreozotas (chemijos reikmėms); kriogenų preparatai; kriptonas; krotono aldehidas; ksenonas; kuras (atominių reaktorių); kuro skalsinimo preparatai; kvebrachas (pramonės reikmėms); laboratorinės analizės preparatai (ne medicinos ar veterinarijos reikmėms); lakmuso popierius; lako pašalinimo medžiagos; laktozė (maisto pramonei); laktozė (pramonės reikmėms); laktozė (žaliava); lakusis šarmas (amoniakas) (pramonės reikmėms); lakų tirpikliai; langų glaistas; lantanas; lecitinas (maisto pramonei); lecitinas (pramonės reikmėms); lecitinas (žaliava); lempų suodžiai (pramonės reikmėms); lengvųjų automobilių kėbulų glaistai; ličio oksidas; liejimo formų gaminimo mišiniai; liejimo formų rišamosios medžiagos; liejinių atskyrimo preparatai; liejinių formavimo smėlis; lipnieji chirurginių tvarsčių preparatai; lipniosios medžiagos (pramonės reikmėms); litavimo chemikalai; litavimo fliusai; litavimo kietaisiais lydmetaliais fliusai; litavimo kietaisiais lydmetaliais preparatai; litis; liutecis; magnetinis skystis (pramonės reikmėms); magnezitas; magnio chloridas; magnio karbonatas; manganatai; mangano dioksidas; mangrovės žievės (pramonės reikmėms); medienos pulpa (medienos masė); medžio actas (piroligninė rūgštis); medžio spiritas (metanolis); medžio spirito distiliacijos produktai; medžių aprišimo lipnieji preparatai; medžių plyšių glaistai (miškininkystės reikmėms); medžių skiepijimo lipnieji preparatai; medžių skiepijimo vaškas; mėsos minkštikliai (pramonės reikmėms); mėsos rūkymo cheminiai preparatai; metaloidai; metalų atkaitinimo preparatai; metalų dažymo druskos; metalų legiravimo cheminiai preparatai; metalų mineralai; metanas; metilbenzenas; mikroelementų cheminiai preparatai (augalams); mikroorganizmų kultūros (ne medicinos ir veterinarijos reikmėms); mikroorganizmų preparatai (ne medicinos ir veterinarijos reikmėms); miltai (pramonės reikmėms); minkštikliai (pramonės reikmėms); mirkalai (tabako aromatizavimo); muilas (metalinis) (pramonės reikmėms); mūro apsauginės medžiagos (išskyrus dažus ir aliejus); mūro hidroizoliacijos preparatai (išskyrus dažus); naftalenas; naftos dispergatoriai; natrio bichromatas; natrio druskos (cheminiai preparatai); natrio hidrokarbonatas (chemijos reikmėms); natrio hipochloritas; natrio perboratas; natris; neodimis; neonas; neorganinės rūgštys; neptūnis; nitratai; nitratinis popierius; nitrato rūgštis (azoto rūgštis); nuodingųjų dujų neutralizavimo preparatai; odų apdailos chemikalai; odų atnaujinimo chemikalai; odų dervos (mastikos); odų išdirbimo preparatai; odų klijai; odų mastika; odų minkštikliai; odų nelaidumo vandeniui chemikalai; odų ruošimo aliejai; oksalatai; oksalo (rūgštynių) rūgštis; oksidatoriai (variklių degalų cheminiai priedai); oleino rūgštis; olivinas (cheminė medžiaga); organinės balinimo medžiagos; ortosulfobenzoinės rūgšties imidas; padangų kamerų taisymo mišiniai; padangų mastikos; padangų taisymo mišiniai; paladžio chloridas; pavarų dėžės skystis; paviršinio aktyvumo agentai; paviršinio aktyvumo cheminiai agentai; pektinas (maisto pramonei); pektinas (pramonės reikmėms); pektinas (fotografijai); pentilo acetatas; pentilo alkoholis; perchloratai; perkarbonatai; peroksosulfato rūgštis; persulfatai; pieno fermentai (chemijos reikmėms); pieno fermentai (maisto pramonei); pieno fermentai (pramonės reikmėms); pieno rūgštis; pigmentų gamybos cheminiai preparatai; pikro rūgštis; pirogalolis; piroligninė rūgštis (medžio actas); plastifikatoriai; plastikai (neapdoroti); plastikų dispersijos; plastizoliai; plaunamieji benzino priedai; plieno glotniojo apdirbimo preparatai; plytelių, koklių, čerpių apsauginės medžiagos (išskyrus dažus ir aliejus); plytų mūro apsauginės dangos (išskyrus dažus ir aliejus); plutonis; pneumatinių padangų klijai; polonis; popieriaus pulpa (popieriaus masė); popierinių apmušalų klijai; popierius (nusispalvinantis) (fotografijai); potašas (kalio karbonatas); prazeodimis; preparatai nuo lešių dulsvėjimo; preparatai nuo stiklo dulsvėjimo; preparatai nuo variklių aušalų užvirimo; prometis; protaktinis; radiatorių plovimo chemikalai; radioaktyvieji elementai (mokslo reikmėms); radis (mokslo reikmėms); radonas; rašaliniai riešutėliai; rauginė mediena; rauginės žievės; renis; rentgeno filmai (jautrintieji, bet neeksponuoti); retųjų žemių elementai (lantanidai); retųjų žemių metalų druskos; riebalų atskyrimo preparatai; riebalų balikliai; riebalų rūgštys; riebalų šalinimo preparatai (gamybos reikmėms); rubidis; rūgšties gavimo bakteriologiniai preparatai; rūgštims atsparūs cheminiai mišiniai; rūgštynių druska (kalio vandenilio oksalatas); rūgštys; sacharinas; salicilo rūgštis; salietra; salyklo baltymai; samaris; sausasis ledas (anglies dvideginis); sebato rūgštis; sėklų konservavimo

medžiagos; selenas; sidabro druskų tirpalai (sidabravimui); sidabro nitratas; sienų apmušalų atklijavimo preparatai; sienų apmušalų klijai; sienų plytelių klijai; siera; sieros milteliai (chemijos reikmėms); sieros rūgštis; silicis; silikatai; silikonai; sintetinės aliejų sugėrimo medžiagos; sintetinės dervos (neapdorotos); sintetinės dervos (neapdorotos); skaidrinimo preparatai; skandis; skiepijimo mastika (medžių); skystieji švitrų priedai; skruzdžių aldehidas (chemijos reikmėms); skruzdžių rūgštis; soda (bevandenė); sodinimo žemė; sodininkystės cheminės medžiagos (išskyrus fungicidus, insekticidus ir paraziticidus); spalvų paryškinimo chemikalai (pramonės reikmėms); sriegimo mišiniai (tepimo ir aušinimo); stabdžių skysčiai; stearino rūgštis; stibio oksidas; stibio sulfidas; stibis; stiklo dažymo cheminės medžiagos; stiklo drumstikliai; stiklo matinimo cheminės medžiagos; stroncis; sukietintos dujos (pramonės reikmėms); sulfatai; sulfatų šalinimo iš akumuliatorių skysčiai; sulfatų šalinimo iš baterijų skysčiai; sulfidai; sulfito rūgštis; sulfonrūgštys; sunkusis vanduo; suodžiai (pramonės ar žemės ūkio reikmėms); suodžiai (pramonės reikmėms); superfosfatai (trąšos); suvirinimo (metalų) chemikalai; šaldymo medžiagos; šaldymo preparatai; šarmai; šarminiai metalai; šarminių metalų druskos; šarminių metalų jodidai (pramonės reikmėms); šarminių žemių metalai; šlakas (trąša); špinelis (cheminiai preparatai); šviesoraščio audinys; šviesoraščio popierius; švino acetatas; švino arsenatas; švino oksidas; tabako aromatizavimo mišiniai (mirkalai); talis; talkas (magnio silikatas); taninai; tanino rūgštis; tanino rūgštis (taninas); tapijokų miltai (pramonės reikmėms); tauriųjų metalų druskos (pramonės reikmėms); technecis; techninės keramikos gamybos medžiagos; telūras; terbis; tetrachloridai; tiokarbamidas; tirpikliai (dervų, sakų); tirpusis stiklas; titanitas (sfenas); titano dioksidas (pramonės reikmėms); toluenas; tonavimo druskos (fotografijai); tonavimo tirpalai (fotografijai); toris; tragakantas (pramonės reikmėms); transporto priemonių variklių aušalai; trėšimo preparatai; tulis; uranas; urano nitratas; urano oksidas; vairo mechanizmo su stiprintuvu skysčiai; vaisių nokinimo hormonai; vandenilio fluoridas; vandenilio peroksidas; vandenilis; vandens gryninimo chemikalai; vandens minkštikliai; vandens minkštinimo preparatai; variklių degalų cheminiai priedai; variklių dekarbonizavimo (nuodegų šalinimo) chemikalai; vario sulfatas (vitriolis); vaško balikliai; vėlimo preparatai; vėlimo preparatai (tekstilės pramonei); vidaus degimo variklių antidetonatoriai; vilgymo preparatai (balinimo reikmėms); vilgymo preparatai (dažymo reikmėms); virimo greitinimo preparatai (pramonės reikmėms); viskozė; viteritas; vitriolis (vario sulfatas); vyndarystės baktericidai (cheminiai preparatai); vyno akmuo (kalio tartratas) (chemijos reikmėms); vyno akmuo (kalio tartratas) (maisto pramonei); vyno akmuo (kalio tartratas) (ne farmacijos reikmėms); vyno akmuo (kalio tartratas) (pramonės reikmėms); vyno fermentavimo cheminiai preparatai; vyno rūgštis; vyno skaidrikliai; vyno spiritas (etilo alkoholis); vynuogių misos skaidrinimo preparatai; volframato rūgštis; vulkanizavimo greitikliai; vulkanizavimo preparatai; žagreniai (rauginimo reikmėms); želatina (fotografijos reikmėms); želatina (pramonės reikmėms); žemės ūkio sėklų genai; žemės ūkio trąšos; žuvų klijai (ne raštinės, buities ar mitybos reikmėms); žuvų miltų trąšos.

2 dažai, politūros, lakai; antikorozinės medžiagos ir medieną nuo irimo saugančios medžiagos; dažymo medžiagos; beicai; neapdorotos gamtinės dervos; metalų folija ir milteliai dažytojams, dekoratoriams, spaustuvininkams ir dailininkams; akvarelinių dažų tvirtikliai (fiksatyvai); alaus dažai; aliejai (medienos konservavimui); aliuminio dažai; aliuminio milteliai (dažymui); alizarino dažikliai; anatai (dažiosios medžiagos); anatai (pigmentas); anilino dažikliai; antikorozinės alyvos; antikorozinės juostos; antikoroziniai aliejai; antikoroziniai preparatai; antikoroziniai tepalai; antikoroziniai tirštieji tepalai; asbesto dažai; asfalto lakas; augaliniai dažikliai; augalinių dažiklių ekstraktai; auksavimo medžiagos; auraminas; baktericidiniai dažai; baltalai (pigmentai arba dažai); baltinimo skiediniai; batų dažai; beicai (kandikai); bituminiai lakai; bronzos lakai; bronzos milteliai; bronzos milteliai (dažai); cinko oksidas (pigmentas); dangos (dažai); dažalai (dažai); dažikliai; dažiosios medžiagos; dažų džiovikliai (sikatyvai); dažų gruntai; dažų rišamosios medžiagos; dažų rišikliai; dažų skiedikliai; dažų tvirtikliai; derva; dujų suodžiai (pigmentas); elektrostatiniai milteliai (dažai) kopijavimo aparatams; emaliai (tapybai); emaliai (lakai); emaliniai dažai; fustinas (dažai); gėrimų dažai; gipso skiedinys; glazūros (dažai, lakai); gletas (švino monoksidas); graviravimo dažai; gumigutas (tapybai); indigas (dažiklis); juodieji lakai (asfalto); kailių dažai; kalkių pienas (baltinimui); Kanados balzamas; kanifolija; karamelė (maisto dažai); karbonilas (medienos konservantas); keramikos dažai; klijiniai dažai; kobalto oksidas (dažai); kopalas; kopalo lakas; košenilo karminas; kreozotas (medienai konservuoti); kurkuminas (dažai); lakų skiedikliai; likerių dažai; maisto dažai; maisto dažikliai; mastika (natūrali derva); medienos apsauginės medžiagos; medienos apsaugos aliejai; medienos beicai (kandikai); medienos dangos (dažai); medienos dažai; medienos dažikliai; medienos dažiosios medžiagos; medienos konservantai; metalo folija (dažytojams, dekoratoriams, spaustuvininkams ir dailininkams); metalų apsauginiai preparatai; metalų milteliai (dažytojams, dekoratoriams, spaustuvininkams ir dailininkams); natūralios dervos (neapdorotos); neapaugantieji dažai; ochra (pigmentas); odų apdailos dažai; odų beicai (kandikai); odų dažai; odų dažus fiksuojančios medžiagos; oranžinis švino surikas; perklijuojami dažų lopai; pigmentai; preparatai nuo dulsvėjimo (metalams); preparatai nuo rūdžių (apsauginiai); raudonasis švino surikas; sakai; salyklo dažai; salyklo dažikliai; salyklo karamelė (maisto dažiklis); sandarakas; sidabravimo milteliai; sidabro emulsijos (pigmentai);

sidabro folija (lakštinė); sidabro pasta; siena (pigmentas); spausdintuvų ir kopijavimo aparatų dažų kasetės (pripildytos); spaustuvinės pastos (dažai); spaustuviniai dažai; spaustuvinis rašalas; spaustuvinių dažų rinkiniai; suodžiai (dažikliai); suodžiai (pigmentas); surikas (trišvino tetraoksidas); sviesto dažai; šafranas (dažai); šelakas; švino baltalai; švino monoksidas; švino surikas (švino tetraoksidas); terpentinas (dažų skiediklis); titano dioksidas (pigmentas); tolio dangos (dažai); tvirtikliai (lakai); ugniai atsparūs dažai; važiuoklių apsauginės dangos; važiuoklių gruntavimo dangos; Velykų kiaušinių dažpopieris; žagreniai (lakų); ženklinimo dažai (gyvulių).

17 kaučiukas, gutaperčia, guma, asbestas, žėrutis ir jų gaminiai, nepriskirti prie kitų klasių; plastikų pusgaminiai; užpildai, sandarinimo ir izoliacinės medžiagos; ne metaliniai lankstieji vamzdžiai; acetilceliuliozė (iš dalies apdorota); akrilinės dervos (pusgaminiai); anglies pluoštas (išskyrus tekstilės reikmėms); apsauginės asbesto uždangos; apsauginiai asbesto ekranai; asbesto audiniai; asbesto dangos; asbesto kamšalai; asbesto kartonas; asbesto lakštai; asbesto medžiaga; asbesto pluoštas; asbesto popierius; asbesto šiferis; asbesto veltiniai; balata; brezentinės žarnos; celofano folija (išskyrus naudojamą vyniojimui); celofano lakštai (išskyrus naudojamus vyniojimui); cilindrų sandarikliai; dielektrikai (izoliatoriai); dirbtinės dervos (pusgaminiai); ebonitas (vulkanizuotoji guma); ebonitinės formos; ebonitinės liejimo formos; elastiniai siūlai (ne tekstilės reikmėms); elastiniai verpalai (ne tekstilės reikmėms); elektros kondensatorių popierius; elektros perdavimo linijų izoliatoriai; filtravimo medžiagos (iš dalies apdirbti putplasčiai arba plastiko plėvelės); garso izoliavimo medžiagos; geležinkelių izoliatoriai; gėlių kompozicijų putplasčio pagrindai (pusgaminiai); glaistas; guminės atramos, ribotuvai; guminės movos mašinų dalims apsaugoti; guminės virvutės; guminiai siūlai (ne tekstilės reikmėms); guminiai amortizatoriai; guminiai buferiai; guminiai kamščiai; guminiai kamščiai (dangteliai); guminiai pakavimo krepšiai (maišeliai, vokai); guminiai vožtuvai; guminiai žiedai; gumos ar plastiko kamšymo medžiagos; gumos ar plastiko užpildai; gumos arba vulkanizuoto pluošto tarpikliai; gumos mišiniai padangoms restauruoti; išlyginamųjų pjūvių sandarinimo jungtys; išlyginamųjų pjūvių sandarinimo tarpikliai; izoliacinė metalo folija; izoliacinė stiklo vata; izoliacinės alyvos; izoliacinės juostelės ir juostos; izoliacinės pirštinės; izoliacinės ugniai atsparios medžiagos; izoliaciniai audiniai; izoliaciniai dažai; izoliaciniai lakai; izoliacinis popierius; izoliacinis stiklo pluoštas; izoliacinis tinkas; izoliacinis veltinys; izoliatoriai; kabelių izoliatoriai; kamšymo medžiagos; kamšomoji vata; katilų termoizoliacinės medžiagos; kaučiuko tirpalai (gumos klijai); laistomosios žarnos; lateksas (kaučiukas); lipdžiosios juostelės (išskyrus raštinės, medicinos ar buities reikmėms); lipniosios juostelės (išskyrus raštinės, medicinos ar buities reikmėms); lipniosios juostos (išskyrus raštinės, medicinos ar buities reikmėms); mineralinė vata (izoliatorius); movų antdėklai; natūrali ar iš dalies apdirbta guma; natūraliojo kaučiuko arba vulkanizuoto pluošto vožtuvai; natūralusis ar iš dalies apdirbtas kaučiukas; ne metalinės armuojamosios vamzdžių medžiagos; ne metalinės vamzdžių įmovos; ne metalinės vamzdžių movos; ne metaliniai suslėgto oro vamzdžių fitingai; ne metaliniai vamzdžių sujungimai; nuotėkiai (cheminiai preparatai nuotėkiams šalinti); pastatų izoliacijos nuo drėgmės medžiagos; plastikiniai litavimo siūlai; plastikiniai siūlai (ne tekstilės reikmėms); plastiko plėvelės (ne pakuotėms); plastikų lakštinės medžiagos (žemės ūkio reikmėms); plastikų medžiagos (iš dalies apdirbtos); plastikų plėvelės (išskyrus naudojamas vyniojimui); plastikų pluoštai (ne tekstilės reikmėms); plyšių kamšymo medžiagos; plyšių sandarikliai; plyšių tarpikliai; plūduriuojančios užtvaros nuo teršalų; riebokšliai; sandarikliai; sankabų movų tarpikliai; sintetinės dervos (pusgaminiai); sintetinis kaučiukas; skystasis kaučiukas; stabdžių antdėklų medžiagos (iš dalies apdirbtos); stiklainių užsukamųjų dangtelių guminiai sandarikliai; stiklo pluošto izoliaciniai audiniai; sujungimų sandarikliai; sujungimų užpildai; šilumos izoliacijos medžiagos; šilumos spinduliuotę sulaikančios medžiagos; šlako vata (izoliatorius); tamsintos langų stiklų plėvelės (spalvotos plėvelės); tarpikliai; tekstilinės žarnos; transformatorių izoliacinė alyva; transporto priemonių radiatorių jungiamosios žarnos; vamzdžių sujungimų sandarikliai; vamzdžių tarpikliai; vandeniui nelaidūs sandarinimo žiedai; vandeniui nelaidūs tarpikliai; viskozės lakštai (išskyrus naudojamus vyniojimui); vulkanizuota guma (ebonitas); vulkanizuotas pluoštas; vulkanizuotos gumos (ebonito) liejimo formos; žėrutis (neapdirbtas ar iš dalies apdirbtas); žievių dangos (garso izoliacijai).

37 statyba; taisymas (remontas); įtaisymo ir įrengimo paslaugos; akmenų mūrijimas; alavavimas (pakartotinis); antikorozinis apdorojimas; antikorozinis transporto priemonių apdorojimas; apsauginių signalizacijų įrengimas ir taisymas; asfaltavimas; automobilių plovimas; automobilių techninė priežiūra ir taisymas; avalynės taisymas; baldų apmušalų taisymas; baldų apmušimas; baldų priežiūra; baldų restauravimas; baltinių lyginimas; baltinių skalbimas; barstymas smėliu; baseinų priežiūra; biuro įrangos įtaisymas, taisymas ir priežiūra; buldozerių nuoma; dailidžių paslaugos; degiklių taisymas ir techninė priežiūra; dezinfekavimas; dirbtinio sniego dangos darymo paslaugos; drabužių garinis lyginimas; drabužių taisymas; drabužių valymas; drabužių atnaujinimas; drenažo siurblių nuoma; drėkinimo įrenginių įtaisymas ir taisymas; dūmtraukių valymas; durų ir langų įstatymas; ekskavatorių nuoma; elektros prietaisų įtaisymas ir taisymas; fabrikų statyba; fotografijos aparatų taisymas; gatvių valymas; giliųjų naftos ar dujų gręžinių gręžimas; graužikų naikinimas; gręžinių gręžimas; hidroizoliavimas (pastatų); iškabų dažymas ar taisymas; kailių

priežiūra, valymas ir taisymas; karjerų naudojimo paslaugos; kasyba; katilų valymas ir taisymas; kelių šlavimo mašinų nuoma; kelių tiesimas; keltuvų įrengimas ir taisymas; kenkėjų naikinimas (ne žemės ūkyje); kino projektorių taisymas ir techninė priežiūra; kniedijimas; kompiuterių aparatūros įtaisymas, taisymas ir techninė priežiūra; kranų nuoma (statybos įrenginiai); krosnių, židinių įrengimas ir taisymas; laikrodžių taisymas; laivų statyba; lakavimas; langų valymas; lėktuvų priežiūra ir taisymas; liftų įrengimas ir taisymas; mašinų ir mechanizmų montavimas, techninė priežiūra ir taisymas; meno kūrinių restauravimas; mugių prekystalių ir parduotuvių statyba; muzikos instrumentų restauravimas; naftotiekių tiesimas ir priežiūra; namų nugriovimas; odos gaminių valymas, taisymas ir priežiūra; oro kondicionavimo aparatų įtaisymas ir taisymas; padangų protektorių atnaujinimas; padangų vulkanizavimas (taisymas); pagalba sugedus transporto priemonei (taisymas); pastatų izoliavimas; pastatų sandarinimas; pastatų valymas (iš išorės); pastatų valymas (iš vidaus); pastolių rinkimas (statybinių); peilių galandimas; plytų mūrijimas; povandeninės statybos; povandeninis taisymas; priešgaisrinių signalizacijų įrengimas ir taisymas; raštuotų audinių valymas; sandėlių statymas ir remontas; santechnikos darbai; saulės skėčių taisymas; sausasis valymas; seifų (kambarių) taisymas ir techninė priežiūra; seifų taisymas ir techninė priežiūra; sienų apmušimas; sienų tapetavimas; siurblių taisymas; skalbimas; skalbimas ir lyginimas; skėčių taisymas; spausdintuvų kasečių pildymas; spynų taisymas; stalių darbai (taisymas); statybos informacija; statybos įrenginių nuoma; statybos konsultacijos; statybų priežiūra; stogo dengimas; sudilusių ar iš dalies išardytų mašinų ir mechanizmų atnaujinimas; sudilusių ar iš dalies išardytų variklių atnaujinimas; šaldymo įrangos įtaisymas ir taisymas; šildymo įrangos įtaisymas ir taisymas; šlifavimas pemza; taisyklų informacija; taisymas po vandeniu; telefonų įrengimas ir taisymas; tinkavimas; transporto priemonių plovimas; transporto priemonių poliravimas; transporto priemonių techninė priežiūra; transporto priemonių techninės priežiūros stotys (papildymas degalais ir remontas); transporto priemonių valymas; transporto priemonių sutepimas; transporto priemonių tepimas; trukdžių slopinimas (elektriniuose aparatuose); uostų statyba; valymo mašinų nuoma; vandens užtvarų statyba (pylimai, bangolaužiai); vidaus ir išorės dažymas; virtuvės įrangos įtaisymas.

---

(111) **70217**

(151) 2015 01 23

(210) 2013 0983

(220) 2013 06 07

(181) 2023 06 07

(732) GINTARAS MARŠČIONKA, T. Masiulio g. 13-4, LT-52356 Kaunas, LT

(740) Tomas Jakubauskas, 62, Advokatų kontora Eversheds Saladžius, Jasinskio g. 16B, LT-01112 Vilnius, LT

(540)

Ecokeramika

(511)

1 chemijos produktai, naudojami pramonėje, mokslo reikmėms, fotografijoje, žemės ūkyje, sodininkystėje ir miškininkystėje; neapdirbtos sintetinės dervos ir plastikai; trąšos; ugnies gesinimo mišiniai; metalų grūdinimo ir litavimo preparatai; maisto produktų konservavimo cheminės medžiagos; rauginės medžiagos; klijai pramonės reikmėms; acetanhidridas (acto rūgšties anhidridas); acetatai (cheminės medžiagos); acetilceliuliozė (neapdorota); acetilenas; acetileno tetrachloridas; acetonas; acto rūgštis; aerozolių dujos; afišų klijai; agarai; akmens druska; akrilinės dervos (neapdorotos); aktinis; aktyvintosios anglys; akumuliatorių pakartotinio įkrovimo parūgštintas vanduo; akumuliatorių sulfatų šalinimo skysčiai; akumuliatorių tirpalai nuo putojimo; alaus konservantai; alaus skaidrinimo ir konservavimo medžiagos; alavo dichloridas; albuminas (gyvūninė arba augalinė žaliava); albumino popierius; aldehidai; alginatai (maisto pramonei); alginatai (pramonės reikmėms); aliejai (maisto konservavimo); aliejai (odų dirbimo); aliejai (odų rauginimo); aliejinis cementas (glaistas); aliejų atskyrimo chemikalai; aliejų cheminiai priedai; aliejų dispergatoriai; aliejų gryninimo chemikalai; aliejų skaidrinimo chemikalai; aliuminio acetatas; aliuminio alūnas; aliuminio chloridas; aliuminio hidroksidas; aliuminio jodidas; aliuminio oksidas; aliuminio silikatas; alkaloidai; alkoholis; alūnas; americis; amoniakas; amoniakas (bevandenis); amoniakatai; amonio aldehidas; amonio alūnas; amonio chloridas; amonio druskos; amonio hidroksidas; angliavandeniai; anglies rūgštis; anglies sulfidas; anglies tetrachloridas; anglis; anglis (filtrų); anglių skalsinimo preparatai; anhidridai (rūgščių anhidridai); antidetonatoriai (vidaus degimo varikliams); antifrizai; antiinkrustantai (medžiagos nuo apnašų); antistatikai (ne buities reikmėms); antranilo rūgštis; apdailos ir gruntavimo glitas (šlichtas); apdailos plytelių klijai; apnašų šalinimo preparatai; apnašų šalinimo preparatai (ne buities reikmėms); apretai (odų, išskyrus aliejus); apretai (tekstilės); apsauginės suvirinimo dujos; argonas; arsenas; arsenito rūgštis; astatas; atklijavimo ir atskyrimo preparatai; atklijavimo medžiagos (cheminiai krakmolo skystinimo preparatai); atklijavimo preparatai; atominių reaktorių kuras; atsparumą ugniai suteikiantys preparatai; audinių nelaidumo vandeniui chemikalai; audinių ryškinimo chemikalai; augalų augimo reguliavimo preparatai; aukso druskos; automobilių kėbulų glaistai; avalynės klijai; azotas; azoto kalkės (trąša); azoto monoksidas; azoto trąšos; bakteriniai preparatai (ne medicinos ir veterinarijos reikmėms); bakteriologiniai acetifikavimo preparatai; bakteriologiniai preparatai

(ne medicinos ir veterinarijos reikmėms); balinančiosios žemės (tekstilės pramonei); baltymai (gyvūniniai) (žaliava); baltymai (žaliava); bario junginiai; bario oksidas; bario sulfatas; baris; baritai; barito popierius; baterijų pakartotinio įkrovimo parūgštintas vanduo; baterijų tirpalai nuo putojimo; bazės (cheminiai preparatai); bėgančias kojinių akis sulaikančios medžiagos; bentonitas; benzeno dariniai; benzeno eilės rūgštys; benzoinė rūgštis; berklis; betono konservantai (išskyrus dažus ir aliejus); betono putinimo cheminės medžiagos; betono rišamosios medžiagos; biocheminiai katalizatoriai; biologiniai preparatai (ne medicinos ir veterinarijos reikmėms); biologinių audinių kultūros (ne medicinos ar veterinarijos reikmėms); bismutas; bismuto bazinis galatas; bismuto nitritas (chemijos reikmėms); blyksčių lempų preparatai; blukikliai (pramonės reikmėms); blukinimo preparatai (blukikliai) (pramonės reikmėms); boksitai; boraksas (borato rūgštys); boro rūgštis (pramonės reikmėms); branduolinių reaktorių lėtikliai; bromas (chemijos reikmėms); bulvių krakmolas (pramonės reikmėms); celiuliozė; celiuliozės dariniai (cheminės medžiagos); celiuliozės esteriai (pramonės reikmėms); celiuliozės eteriai (pramonės reikmėms); cemento atsparumo vandeniui preparatai (išskyrus dažus); cemento konservantai (išskyrus dažus ir aliejus); ceris; cezis; chemikalai nuo audinių dėmėjimosi; cheminės audinių įmirkymo (impregnavimo) medžiagos; cheminės laboratorinės analizės medžiagos (ne medicinos ar veterinarijos reikmėms); cheminės medžiagos (pramonės reikmėms); cheminės medžiagos miškų ūkiui (išskyrus fungicidus, herbicidus, insekticidus ir paraziticidus); cheminės medžiagos nuo kondensacijos; cheminės medžiagos žemės ūkiui (išskyrus fungicidus, herbicidus, insekticidus ir paraziticidus); cheminės odų įmirkymo (impregnavimo) medžiagos; cheminiai aliejų priedai; cheminiai kondensaciniai preparatai; cheminiai preparatai mokslo reikmėms (ne medicinos ar veterinarijos reikmėms); cheminiai preparatai nuo kviečių ligų (kūlių); cheminiai preparatai nuo langų stiklų dulsvėjimo; cheminiai preparatai nuo pelėsių; cheminiai preparatai nuo vynmedžių ligų; cheminiai reagentai (ne medicinos ar veterinarijos reikmėms); cheminiai tvirtikliai (gumos); cheminiai tvirtikliai (popieriaus); chirurginių tvarsčių lipniosios medžiagos; chloras; chloratai; chloridai; chlorido rūgštis (druskos rūgštis); chlorkalkės; cholio rūgštis; chromatai; chromato rūgštis; chromo (III) druskos; chromo alūnas; chromo druskos; chromo oksidas; cianidai; ciano druskos (cianidai); cianotipijos tirpalai; cimenas; cinkavimo preparatai; cinkavimo tirpalai; cirkonio dioksidas; citrinų rūgštis (pramonės reikmėms); dalieji cheminiai elementai; daliosios medžiagos (branduolinei energijai gauti); daržovių dygimo lėtikliai; dažų gamybos cheminiai preparatai; defoliantai; deguonis; dehidratacijos preparatai (pramonės reikmėms); dekstrino glitas; detergentai (gamybos reikmėms); diagnostiniai preparatai (ne medicinos ar veterinarijos reikmėms); diastazė (amilazė) (pramonės reikmėms); diatomitas; diatomitas (kizelgūras); diazotipinis popierius; diazoto monoksidas; dietileteris; dimetileteris (metilo eteris); dirbtiniai saldikliai (cheminiai preparatai); dirvožemio tręšimo preparatai; dirvožemis; dirvožemis (augalams); disprozis; distiliuotas vanduo; ditionitai; dolomitas (pramonės reikmėms); drėkinimo (vilgymo) preparatai (balinimo reikmėms); drėkinimo (vilgymo) preparatai (dažymo reikmėms); drėkinimo (vilgymo) preparatai (tekstilės pramonės reikmėms); drėkinimo preparatai (tekstilės pramonės reikmėms); drumstikliai (emalio ar stiklo); druska (ne maisto produktų konservavimo reikmėms); druska (nevalyta); druskos (pramonės reikmėms); druskos (cheminiai junginiai); druskos (trąšos); druskos rūgštis (vandenilio chlorido rūgštis); dujų valymo preparatai; dūmtraukių valikliai (cheminės medžiagos); durpės (trąša); durpių puodeliai (daržininkystės reikmėms); elektroforeziniai geliai (ne medicinos ir ne veterinarijos reikmėms); emalių dažymo cheminės medžiagos; emalių drumstikliai; emalių gamybos cheminiai preparatai (išskyrus pigmentus); emalių ir stiklo dažiosios medžiagos; emulsikliai; epoksidinės dervos (neapdorotos); erbis; ėsdinimo preparatai (metalų); esteriai; etanas; eteriai; etilo alkoholis; etilo eteris; europis; farmacijos preparatų konservantai; fenolis (pramonės reikmėms); fermentai (chemijos reikmėms); fermentai (maisto pramonei); fermentai (pramonės reikmėms); fermentų preparatai (maisto pramonei); fermentų preparatai (pramonės reikmėms); fermis; ferocianidai; ferotipinės fotografinės plokštelės; fiksavimo tirpalai (fotografijai); fiksažas (fotografijai); filtravimo medžiagos (augalinės); filtravimo medžiagos (cheminiai preparatai); filtravimo medžiagos (mineralinės); filtravimo medžiagos (neapdoroti plastikai); filtravimo preparatai (gėrimų pramonei); filtravimo terpės (susmulkintos keraminės medžiagos); flokuliantai; fluoras; fluoro junginiai; fosfatai (trąšos); fosfato rūgštys; fosfolipidai; fosforas; fotografijos cheminiai preparatai; fotografijos redukavimo reagentai; fotografinės emulsijos; fotografinės plokštelės (jautrios šviesai); fotografiniai jautrikliai (sensibilizatoriai); fotografiniai ryškalai; fotografinis popierius; fotometrinis popierius; francis; fungicidų cheminiai priedai; gadolinis; gailusis šarmas; galato rūgštis (rašalui gaminti); galis; galvaninių baterijų druskos; gambyras; geležies druskos; gėlių konservantai; geteriai (chemiškai aktyvios medžiagos); gyvsidabrio druskos; gyvsidabrio oksidas; gyvsidabris; gyvulinės anglys; gyvūninės anglys; gyvūninių anglių preparatai; gliceridai; glicerolis (pramonės reikmėms); glikolio eteris; glikolis; glitavimo preparatai; glitimas (maisto pramonei); glitimas (ne kanceliarijos arba buities reikmėms); glitimas (pramonės reikmėms); gliukozė (maisto pramonei); gliukozė (pramonės reikmėms); gliukozidai; grafitas (pramonės reikmėms); gramofono plokštelių atnaujinimo preparatai; gramofono plokštelių gaminimo mišiniai; granuliuotas molis augalų auginimui hidroponiniu būdu (substratas); gręžimo skiediniai; gręžimo skiedinių cheminiai priedai; gryninimo (valymo) preparatai; grūdų apdorojimo šalutiniai produktai (pramonės reikmėms); guanas;

gumiarabikas (pramonės reikmėms); gurjono balzamas (lakams gaminti); helis; hidratai; hidraulinių sistemų skysčiai; hidrazinas; hidrochloratai; hidroponinės augalų terpės (žemės ūkio reikmėms); holmis; humusas (puvenos); humusas (puvenos) mulčiavimui; indikatorinis popierius (ne medicinos ar veterinarijos reikmėms); indikatorinis popierius (cheminis); insekticidų cheminiai priedai; iterbis; itris; izotopai (pramonės reikmėms); jautrintasis (sensibilizuotasis) fotografinis audinys; jautrintasis (sensibilizuotasis) popierius; jautrintosios (sensibilizuotosios) fotografinės plokštelės; jautrintosios (sensibilizuotosios) juostos (neeksponuotos); jautrintosios ofsetinės spaudos plokštelės; jautrintosios ofsetinės spaudos plokštės; javų apdorojimo šalutiniai produktai (pramonės reikmėms); jodas (chemijos reikmėms); jodas (pramonės reikmėms); jodato rūgštis; joduotieji baltymai; joduotosios druskos; jonitai (cheminės medžiagos); jūros dumbliai (trąša); jūros vanduo (pramonės reikmėms); kailių apretai (išskyrus aliejus); kailių išdirbimo preparatai; kainitas; kalcinuotoji soda; kalcio acetatas; kalcio cianamidas (trąša); kalcio druskos; kalcio karbidas; kalcio karbonatas; kalifornis; kalio bichromatas; kalio dioksalatas; kalio šarmas; kalis; kamieninės ląstelės (ne medicinos ar veterinarijos reikmėms); kamparas (pramonės reikmėms); kaolinas; kaolininis molis; karbidas; karbiurizatoriai (metalurgijos reikmėms); karbolineumas (augalų apsaugai); karbonatai; katalizatoriai; katechu; kaučiuko konservantai; kaulų anglys; kaustikas (pramonės reikmėms); kaustinė soda (natrio hidroksidas) (pramonės reikmėms); kazeinas (maisto pramonei); kazeinas (pramonės reikmėms); keramikos glazūros; keraminės sukepančiosios kompozicijos (granulės ir milteliai); ketonai; kino juostos (jautrintosios, bet neeksponuotos); kiuris; klijai (pramonės reikmėms); klijai (augaliniai) (ne raštinės ar buities reikmėms); klijai paukščiams gaudyti; klijai sudužusiems daiktams klijuoti; klijų šalinimo preparatai; klinčių kietikliai; kobalto oksidas (pramonės reikmėms); kolodijus; kompostas; konservavimo druska (ne maisto produktams); koroziniai preparatai; krakmolas (pramonės reikmėms); krakmolo glitas (šlichtas, cheminiai preparatai); krakmolo kleisteris (klijai) (ne kanceliarijos ar buities reikmėms); krakmolo skystinimo chemikalai (atklijavimo medžiagos); kraujo anglys; kreozotas (chemijos reikmėms); kriogenų preparatai; kriptonas; krotono aldehidas; ksenonas; kuras (atominių reaktorių); kuro skalsinimo preparatai; kvebrachas (pramonės reikmėms); laboratorinės analizės preparatai (ne medicinos ar veterinarijos reikmėms); lakmuso popierius; lako pašalinimo medžiagos; laktozė (maisto pramonei); laktozė (pramonės reikmėms); laktozė (žaliava); lakusis šarmas (amoniakas) (pramonės reikmėms); lakų tirpikliai; langų glaistas; lantanas; lecitinas (maisto pramonei); lecitinas (pramonės reikmėms); lecitinas (žaliava); lempų suodžiai (pramonės reikmėms); lengvųjų automobilių kėbulų glaistai; ličio oksidas; liejimo formų gaminimo mišiniai; liejimo formų rišamosios medžiagos; liejinių atskyrimo preparatai; liejinių formavimo smėlis; lipnieji chirurginių tvarsčių preparatai; lipniosios medžiagos (pramonės reikmėms); litavimo chemikalai; litavimo fliusai; litavimo kietaisiais lydmetaliais fliusai; litavimo kietaisiais lydmetaliais preparatai; litis; liutecis; magnetinis skystis (pramonės reikmėms); magnezitas; magnio chloridas; magnio karbonatas; manganatai; mangano dioksidas; mangrovės žievės (pramonės reikmėms); medienos pulpa (medienos masė); medžio actas (piroligninė rūgštis); medžio spiritas (metanolis); medžio spirito distiliacijos produktai; medžių aprišimo lipnieji preparatai; medžių plyšių glaistai (miškininkystės reikmėms); medžių skiepijimo lipnieji preparatai; medžių skiepijimo vaškas; mėsos minkštikliai (pramonės reikmėms); mėsos rūkymo cheminiai preparatai; metaloidai; metalų atkaitinimo preparatai; metalų dažymo druskos; metalų legiravimo cheminiai preparatai; metalų mineralai; metanas; metilbenzenas; mikroelementų cheminiai preparatai (augalams); mikroorganizmų kultūros (ne medicinos ir veterinarijos reikmėms); mikroorganizmų preparatai (ne medicinos ir veterinarijos reikmėms); miltai (pramonės reikmėms); minkštikliai (pramonės reikmėms); mirkalai (tabako aromatizavimo); muilas (metalinis) (pramonės reikmėms); mūro apsauginės medžiagos (išskyrus dažus ir aliejus); mūro hidroizoliacijos preparatai (išskyrus dažus); naftalenas; naftos dispergatoriai; natrio bichromatas; natrio druskos (cheminiai preparatai); natrio hidrokarbonatas (chemijos reikmėms); natrio hipochloritas; natrio perboratas; natris; neodimis; neonas; neorganinės rūgštys; neptūnis; nitratai; nitratinis popierius; nitrato rūgštis (azoto rūgštis); nuodingųjų dujų neutralizavimo preparatai; odų apdailos chemikalai; odų atnaujinimo chemikalai; odų dervos (mastikos); odų išdirbimo preparatai; odų klijai; odų mastika; odų minkštikliai; odų nelaidumo vandeniui chemikalai; odų ruošimo aliejai; oksalatai; oksalo (rūgštynių) rūgštis; oksidatoriai (variklių degalų cheminiai priedai); oleino rūgštis; olivinas (cheminė medžiaga); organinės balinimo medžiagos; ortosulfobenzoinės rūgšties imidas; padangų kamerų taisymo mišiniai; padangų mastikos; padangų taisymo mišiniai; paladžio chloridas; pavarų dėžės skystis; paviršinio aktyvumo agentai; paviršinio aktyvumo cheminiai agentai; pektinas (maisto pramonei); pektinas (pramonės reikmėms); pektinas (fotografijai); pentilo acetatas; pentilo alkoholis; perchloratai; perkarbonatai; peroksosulfato rūgštis; persulfatai; pieno fermentai (chemijos reikmėms); pieno fermentai (maisto pramonei); pieno fermentai (pramonės reikmėms); pieno rūgštis; pigmentų gamybos cheminiai preparatai; pikro rūgštis; pirogalolis; piroligninė rūgštis (medžio actas); plastifikatoriai; plastikai (neapdoroti); plastikų dispersijos; plastizoliai; plaunamieji benzino priedai; plieno glotniojo apdirbimo preparatai; plytelių, koklių, čerpių apsauginės medžiagos (išskyrus dažus ir aliejus); plytų mūro apsauginės dangos (išskyrus dažus ir aliejus); plutonis; pneumatinių padangų klijai; polonis; popieriaus pulpa (popieriaus masė);

popierinių apmušalų klijai; popierius (nusispalvinantis) (fotografijai); potašas (kalio karbonatas); prazeodimis; preparatai nuo lešių dulsvėjimo; preparatai nuo stiklo dulsvėjimo; preparatai nuo variklių aušalų užvirimo; prometis; protaktinis; radiatorių plovimo chemikalai; radioaktyvieji elementai (mokslo reikmėms); radis (mokslo reikmėms); radonas; rašaliniai riešutėliai; rauginė mediena; rauginės žievės; renis; rentgeno filmai (jautrintieji, bet neeksponuoti); retųjų žemių elementai (lantanidai); retųjų žemių metalų druskos; riebalų atskyrimo preparatai; riebalų balikliai; riebalų rūgštys; riebalų šalinimo preparatai (gamybos reikmėms); rubidis; rūgšties gavimo bakteriologiniai preparatai; rūgštims atsparūs cheminiai mišiniai; rūgštynių druska (kalio vandenilio oksalatas); rūgštys; sacharinas; salicilo rūgštis; salietra; salyklo baltymai; samaris; sausasis ledas (anglies dvideginis); sebato rūgštis; sėklų konservavimo medžiagos; selenas; sidabro druskų tirpalai (sidabravimui); sidabro nitratas; sienų apmušalų atklijavimo preparatai; sienų apmušalų klijai; sienų plytelių klijai; siera; sieros milteliai (chemijos reikmėms); sieros rūgštis; silicis; silikatai; silikonai; sintetinės aliejų sugėrimo medžiagos; sintetinės dervos (neapdorotos); sintetinės dervos (neapdorotos); skaidrinimo preparatai; skandis; skiepijimo mastika (medžių); skystieji švitrų priedai; skruzdžių aldehidas (chemijos reikmėms); skruzdžių rūgštis; soda (bevandenė); sodinimo žemė; sodininkystės cheminės medžiagos (išskyrus fungicidus, insekticidus ir paraziticidus); spalvų paryškinimo chemikalai (pramonės reikmėms); sriegimo mišiniai (tepimo ir aušinimo); stabdžių skysčiai; stearino rūgštis; stibio oksidas; stibio sulfidas; stibis; stiklo dažymo cheminės medžiagos; stiklo drumstikliai; stiklo matinimo cheminės medžiagos; stroncis; sukietintos dujos (pramonės reikmėms); sulfatai; sulfatų šalinimo iš akumuliatorių skysčiai; sulfatų šalinimo iš baterijų skysčiai; sulfidai; sulfito rūgštis; sulfonrūgštys; sunkusis vanduo; suodžiai (pramonės ar žemės ūkio reikmėms); suodžiai (pramonės reikmėms); superfosfatai (trąšos); suvirinimo (metalų) chemikalai; šaldymo medžiagos; šaldymo preparatai; šarmai; šarminiai metalai; šarminių metalų druskos; šarminių metalų jodidai (pramonės reikmėms); šarminių žemių metalai; šlakas (trąša); špinelis (cheminiai preparatai); šviesoraščio audinys; šviesoraščio popierius; švino acetatas; švino arsenatas; švino oksidas; tabako aromatizavimo mišiniai (mirkalai); talis; talkas (magnio silikatas); taninai; tanino rūgštis; tanino rūgštis (taninas); tapijokų miltai (pramonės reikmėms); tauriųjų metalų druskos (pramonės reikmėms); technecis; techninės keramikos gamybos medžiagos; telūras; terbis; tetrachloridai; tiokarbamidas; tirpikliai (dervų, sakų); tirpusis stiklas; titanitas (sfenas); titano dioksidas (pramonės reikmėms); toluenas; tonavimo druskos (fotografijai); tonavimo tirpalai (fotografijai); toris; tragakantas (pramonės reikmėms); transporto priemonių variklių aušalai; trėšimo preparatai; tulis; uranas; urano nitratas; urano oksidas; vairo mechanizmo su stiprintuvu skysčiai; vaisių nokinimo hormonai; vandenilio fluoridas; vandenilio peroksidas; vandenilis; vandens gryninimo chemikalai; vandens minkštikliai; vandens minkštinimo preparatai; variklių degalų cheminiai priedai; variklių dekarbonizavimo (nuodegų šalinimo) chemikalai; vario sulfatas (vitriolis); vaško balikliai; vėlimo preparatai; vėlimo preparatai (tekstilės pramonei); vidaus degimo variklių antidetonatoriai; vilgymo preparatai (balinimo reikmėms); vilgymo preparatai (dažymo reikmėms); virimo greitinimo preparatai (pramonės reikmėms); viskozė; viteritas; vitriolis (vario sulfatas); vyndarystės baktericidai (cheminiai preparatai); vyno akmuo (kalio tartratas) (chemijos reikmėms); vyno akmuo (kalio tartratas) (maisto pramonei); vyno akmuo (kalio tartratas) (ne farmacijos reikmėms); vyno akmuo (kalio tartratas) (pramonės reikmėms); vyno fermentavimo cheminiai preparatai; vyno rūgštis; vyno skaidrikliai; vyno spiritas (etilo alkoholis); vynuogių misos skaidrinimo preparatai; volframato rūgštis; vulkanizavimo greitikliai; vulkanizavimo preparatai; žagreniai (rauginimo reikmėms); želatina (fotografijos reikmėms); želatina (pramonės reikmėms); žemės ūkio sėklų genai; žemės ūkio trąšos; žuvų klijai (ne raštinės, buities ar mitybos reikmėms); žuvų miltų trąšos.

2 dažai, politūros, lakai; antikorozinės medžiagos ir medieną nuo irimo saugančios medžiagos; dažymo medžiagos; beicai; neapdorotos gamtinės dervos; metalų folija ir milteliai dažytojams, dekoratoriams, spaustuvininkams ir dailininkams; akvarelinių dažų tvirtikliai (fiksatyvai); alaus dažai; aliejai (medienos konservavimui); aliuminio dažai; aliuminio milteliai (dažymui); alizarino dažikliai; anatai (dažiosios medžiagos); anatai (pigmentas); anilino dažikliai; antikorozinės alyvos; antikorozinės juostos; antikoroziniai aliejai; antikoroziniai preparatai; antikoroziniai tepalai; antikoroziniai tirštieji tepalai; asbesto dažai; asfalto lakas; augaliniai dažikliai; augalinių dažiklių ekstraktai; auksavimo medžiagos; auraminas; baktericidiniai dažai; baltalai (pigmentai arba dažai); baltinimo skiediniai; batų dažai; beicai (kandikai); bituminiai lakai; bronzos lakai; bronzos milteliai; bronzos milteliai (dažai); cinko oksidas (pigmentas); dangos (dažai); dažalai (dažai); dažikliai; dažiosios medžiagos; dažų džiovikliai (sikatyvai); dažų gruntai; dažų rišamosios medžiagos; dažų rišikliai; dažų skiedikliai; dažų tvirtikliai; derva; dujų suodžiai (pigmentas); elektrostatiniai milteliai (dažai) kopijavimo aparatams; emaliai (tapybai); emaliai (lakai); emaliniai dažai; fustinas (dažai); gėrimų dažai; gipso skiedinys; glazūros (dažai, lakai); gletas (švino monoksidas); graviravimo dažai; gumigutas (tapybai); indigas (dažiklis); juodieji lakai (asfalto); kailių dažai; kalkių pienas (baltinimui); Kanados balzamas; kanifolija; karamelė (maisto dažai); karbonilas (medienos konservantas); keramikos dažai; klijiniai dažai; kobalto oksidas (dažai); kopalas; kopalo lakas; košenilo karminas; kreozotas (medienai konservuoti); kurkuminas (dažai); lakų skiedikliai; likerių dažai; maisto

dažai; maisto dažikliai; mastika (natūrali derva); medienos apsauginės medžiagos; medienos apsaugos aliejai; medienos beicai (kandikai); medienos dangos (dažai); medienos dažai; medienos dažikliai; medienos dažiosios medžiagos; medienos konservantai; metalo folija (dažytojams, dekoratoriams, spaustuvininkams ir dailininkams); metalų apsauginiai preparatai; metalų milteliai (dažytojams, dekoratoriams, spaustuvininkams ir dailininkams); natūralios dervos (neapdorotos); neapaugantieji dažai; ochra (pigmentas); odų apdailos dažai; odų beicai (kandikai); odų dažai; odų dažus fiksuojančios medžiagos; oranžinis švino surikas; perklijuojami dažų lopai; pigmentai; preparatai nuo dulsvėjimo (metalams); preparatai nuo rūdžių (apsauginiai); raudonasis švino surikas; sakai; salyklo dažai; salyklo dažikliai; salyklo karamelė (maisto dažiklis); sandarakas; sidabravimo milteliai; sidabro emulsijos (pigmentai); sidabro folija (lakštinė); sidabro pasta; siena (pigmentas); spausdintuvų ir kopijavimo aparatų dažų kasetės (pripildytos); spaustuvinės pastos (dažai); spaustuviniai dažai; spaustuvinis rašalas; spaustuvinių dažų rinkiniai; suodžiai (dažikliai); suodžiai (pigmentas); surikas (trišvino tetraoksidas); sviesto dažai; šafranas (dažai); šelakas; švino baltalai; švino monoksidas; švino surikas (švino tetraoksidas); terpentinas (dažų skiediklis); titano dioksidas (pigmentas); tolio dangos (dažai); tvirtikliai (lakai); ugniai atsparūs dažai; važiuoklių apsauginės dangos; važiuoklių gruntavimo dangos; Velykų kiaušinių dažpopieris; žagreniai (lakų); ženklinimo dažai (gyvulių).

17 kaučiukas, gutaperčia, guma, asbestas, žėrutis ir jų gaminiai, nepriskirti prie kitų klasių; plastikų pusgaminiai; užpildai, sandarinimo ir izoliacinės medžiagos; ne metaliniai lankstieji vamzdžiai; acetilceliuliozė (iš dalies apdorota); akrilinės dervos (pusgaminiai); anglies pluoštas (išskyrus tekstilės reikmėms); apsauginės asbesto uždangos; apsauginiai asbesto ekranai; asbesto audiniai; asbesto dangos; asbesto kamšalai; asbesto kartonas; asbesto lakštai; asbesto medžiaga; asbesto pluoštas; asbesto popierius; asbesto šiferis; asbesto veltiniai; balata; brezentinės žarnos; celofano folija (išskyrus naudojamą vyniojimui); celofano lakštai (išskyrus naudojamus vyniojimui); cilindrų sandarikliai; dielektrikai (izoliatoriai); dirbtinės dervos (pusgaminiai); ebonitas (vulkanizuotoji guma); ebonitinės formos; ebonitinės liejimo formos; elastiniai siūlai (ne tekstilės reikmėms); elastiniai verpalai (ne tekstilės reikmėms); elektros kondensatorių popierius; elektros perdavimo linijų izoliatoriai; filtravimo medžiagos (iš dalies apdirbti putplasčiai arba plastiko plėvelės); garso izoliavimo medžiagos; geležinkelių izoliatoriai; gėlių kompozicijų putplasčio pagrindai (pusgaminiai); glaistas; guminės atramos, ribotuvai; guminės movos mašinų dalims apsaugoti; guminės virvutės; guminiai siūlai (ne tekstilės reikmėms); guminiai amortizatoriai; guminiai buferiai; guminiai kamščiai; guminiai kamščiai (dangteliai); guminiai pakavimo krepšiai (maišeliai, vokai); guminiai vožtuvai; guminiai žiedai; gumos ar plastiko kamšymo medžiagos; gumos ar plastiko užpildai; gumos arba vulkanizuoto pluošto tarpikliai; gumos mišiniai padangoms restauruoti; išlyginamųjų pjūvių sandarinimo jungtys; išlyginamųjų pjūvių sandarinimo tarpikliai; izoliacinė metalo folija; izoliacinė stiklo vata; izoliacinės alyvos; izoliacinės juostelės ir juostos; izoliacinės pirštinės; izoliacinės ugniai atsparios medžiagos; izoliaciniai audiniai; izoliaciniai dažai; izoliaciniai lakai; izoliacinis popierius; izoliacinis stiklo pluoštas; izoliacinis tinkas; izoliacinis veltinys; izoliatoriai; kabelių izoliatoriai; kamšymo medžiagos; kamšomoji vata; katilų termoizoliacinės medžiagos; kaučiuko tirpalai (gumos klijai); laistomosios žarnos; lateksas (kaučiukas); lipdžiosios juostelės (išskyrus raštinės, medicinos ar buities reikmėms); lipniosios juostelės (išskyrus raštinės, medicinos ar buities reikmėms); lipniosios juostos (išskyrus raštinės, medicinos ar buities reikmėms); mineralinė vata (izoliatorius); movų antdėklai; natūrali ar iš dalies apdirbta guma; natūraliojo kaučiuko arba vulkanizuoto pluošto vožtuvai; natūralusis ar iš dalies apdirbtas kaučiukas; ne metalinės armuojamosios vamzdžių medžiagos; ne metalinės vamzdžių įmovos; ne metalinės vamzdžių movos; ne metaliniai suslėgto oro vamzdžių fitingai; ne metaliniai vamzdžių sujungimai; nuotėkiai (cheminiai preparatai nuotėkiams šalinti); pastatų izoliacijos nuo drėgmės medžiagos; plastikiniai litavimo siūlai; plastikiniai siūlai (ne tekstilės reikmėms); plastiko plėvelės (ne pakuotėms); plastikų lakštinės medžiagos (žemės ūkio reikmėms); plastikų medžiagos (iš dalies apdirbtos); plastikų plėvelės (išskyrus naudojamas vyniojimui); plastikų pluoštai (ne tekstilės reikmėms); plyšių kamšymo medžiagos; plyšių sandarikliai; plyšių tarpikliai; plūduriuojančios užtvaros nuo teršalų; riebokšliai; sandarikliai; sankabų movų tarpikliai; sintetinės dervos (pusgaminiai); sintetinis kaučiukas; skystasis kaučiukas; stabdžių antdėklų medžiagos (iš dalies apdirbtos); stiklainių užsukamųjų dangtelių guminiai sandarikliai; stiklo pluošto izoliaciniai audiniai; sujungimų sandarikliai; sujungimų užpildai; šilumos izoliacijos medžiagos; šilumos spinduliuotę sulaikančios medžiagos; šlako vata (izoliatorius); tamsintos langų stiklų plėvelės (spalvotos plėvelės); tarpikliai; tekstilinės žarnos; transformatorių izoliacinė alyva; transporto priemonių radiatorių jungiamosios žarnos; vamzdžių sujungimų sandarikliai; vamzdžių tarpikliai; vandeniui nelaidūs sandarinimo žiedai; vandeniui nelaidūs tarpikliai; viskozės lakštai (išskyrus naudojamus vyniojimui); vulkanizuota guma (ebonitas); vulkanizuotas pluoštas; vulkanizuotos gumos (ebonito) liejimo formos; žėrutis (neapdirbtas ar iš dalies apdirbtas); žievių dangos (garso izoliacijai).

37 statyba; taisymas (remontas); įtaisymo ir įrengimo paslaugos; akmenų mūrijimas; alavavimas (pakartotinis); antikorozinis apdorojimas; antikorozinis transporto priemonių apdorojimas; apsauginių signalizacijų įrengimas ir taisymas;

asfaltavimas; automobilių plovimas; automobilių techninė priežiūra ir taisymas; avalynės taisymas; baldų apmušalų taisymas; baldų apmušimas; baldų priežiūra; baldų restauravimas; baltinių lyginimas; baltinių skalbimas; barstymas smėliu; baseinų priežiūra; biuro įrangos įtaisymas, taisymas ir priežiūra; buldozerių nuoma; dailidžių paslaugos; degiklių taisymas ir techninė priežiūra; dezinfekavimas; dirbtinio sniego dangos darymo paslaugos; drabužių garinis lyginimas; drabužių taisymas; drabužių valymas; drabužių atnaujinimas; drenažo siurblių nuoma; drėkinimo įrenginių įtaisymas ir taisymas; dūmtraukių valymas; durų ir langų įstatymas; ekskavatorių nuoma; elektros prietaisų įtaisymas ir taisymas; fabrikų statyba; fotografijos aparatų taisymas; gatvių valymas; giliųjų naftos ar dujų gręžinių gręžimas; graužikų naikinimas; gręžinių gręžimas; hidroizoliavimas (pastatų); iškabų dažymas ar taisymas; kailių priežiūra, valymas ir taisymas; karjerų naudojimo paslaugos; kasyba; katilų valymas ir taisymas; kelių šlavimo mašinų nuoma; kelių tiesimas; keltuvų įrengimas ir taisymas; kenkėjų naikinimas (ne žemės ūkyje); kino projektorių taisymas ir techninė priežiūra; kniedijimas; kompiuterių aparatūros įtaisymas, taisymas ir techninė priežiūra; kranų nuoma (statybos įrenginiai); krosnių, židinių įrengimas ir taisymas; laikrodžių taisymas; laivų statyba; lakavimas; langų valymas; lėktuvų priežiūra ir taisymas; liftų įrengimas ir taisymas; mašinų ir mechanizmų montavimas, techninė priežiūra ir taisymas; meno kūrinių restauravimas; mugių prekystalių ir parduotuvių statyba; muzikos instrumentų restauravimas; naftotiekių tiesimas ir priežiūra; namų nugriovimas; odos gaminių valymas, taisymas ir priežiūra; oro kondicionavimo aparatų įtaisymas ir taisymas; padangų protektorių atnaujinimas; padangų vulkanizavimas (taisymas); pagalba sugedus transporto priemonei (taisymas); pastatų izoliavimas; pastatų sandarinimas; pastatų valymas (iš išorės); pastatų valymas (iš vidaus); pastolių rinkimas (statybinių); peilių galandimas; plytų mūrijimas; povandeninės statybos; povandeninis taisymas; priešgaisrinių signalizacijų įrengimas ir taisymas; raštuotų audinių valymas; sandėlių statymas ir remontas; santechnikos darbai; saulės skėčių taisymas; sausasis valymas; seifų (kambarių) taisymas ir techninė priežiūra; seifų taisymas ir techninė priežiūra; sienų apmušimas; sienų tapetavimas; siurblių taisymas; skalbimas; skalbimas ir lyginimas; skėčių taisymas; spausdintuvų kasečių pildymas; spynų taisymas; stalių darbai (taisymas); statybos informacija; statybos įrenginių nuoma; statybos konsultacijos; statybų priežiūra; stogo dengimas; sudilusių ar iš dalies išardytų mašinų ir mechanizmų atnaujinimas; sudilusių ar iš dalies išardytų variklių atnaujinimas; šaldymo įrangos įtaisymas ir taisymas; šildymo įrangos įtaisymas ir taisymas; šlifavimas pemza; taisyklų informacija; taisymas po vandeniu; telefonų įrengimas ir taisymas; tinkavimas; transporto priemonių plovimas; transporto priemonių poliravimas; transporto priemonių techninė priežiūra; transporto priemonių techninės priežiūros stotys (papildymas degalais ir remontas); transporto priemonių valymas; transporto priemonių sutepimas; transporto priemonių tepimas; trukdžių slopinimas (elektriniuose aparatuose); uostų statyba; valymo mašinų nuoma; vandens užtvarų statyba (pylimai, bangolaužiai); vidaus ir išorės dažymas; virtuvės įrangos įtaisymas.

---

(111) **70218**

(151) 2015 01 23

(210) 2014 0105

(220) 2014 01 17

(181) 2024 01 17

(732) UAB „GAMADIGI“, Maironio g. 28, LT-44001 Kaunas, LT

(740) Nijolė Nemcevičienė, 19, Nijolės Nemcevičienės patentinių paslaugų firma, Laisvės al. 101A - 105, LT-44291 Kaunas, LT

(540)



(531) 25.7, 26.3, 26.5, 27.1, 29.1

(591) juoda, balta, raudona, geltona, oranžinė, mėlyna.

(511)

35 reklama; informacijos sisteminimas kompiuterinėse duomenų bazėse; komercinės informacijos agentūros; maketavimo paslaugos reklamos tikslams; reklaminės medžiagos nuoma; parodų rengimas (komercijos ar reklamos reikmėms); prekių pardavimo skatinimas (kitiems); reklamos agentūros; televizijos reklama; viešasis elektroninis reklamavimas kompiuterių tinkle.

42 eskizų darymas (pramoninis dizainas); meninio dizaino paslaugos; kompiuterių programų rengimas; kompiuterių programinės ir aparatinės įrangos projektavimas ir tobulinimas; kompiuterinės

programinės įrangos įtaisymas; kompiuterių sistemų analizė; kompiuterių sistemų projektavimas; kompiuterių svetainių (visuotinio kompiuterių tinklo svetainių) priskyrimas; kompiuterių aparatinės įrangos projektavimo ir tobulinimo konsultacijos; kompiuterių programų ir duomenų konvertavimas (ne fizinis); visuotinio kompiuterių tinklo svetainių kūrimas ir palaikymas kitiems; kompiuterių programinės įrangos priežiūra; kompiuterių programinės įrangos atnaujinimas; kompiuterių programų nuoma.

---

(111) **70219**
(151) 2015 01 23
(210) 2014 0106
(220) 2014 01 17
(181) 2024 01 17
(732) UAB „KORELITA“, Pramonės pr.4, LT-51329 Kaunas, LT
(740) Nijolė Nemcevičienė, 19, Nijolės Nemcevičienės patentinių paslaugų firma, Laisvės al. 101A - 105, LT-44291 Kaunas, LT
(540)

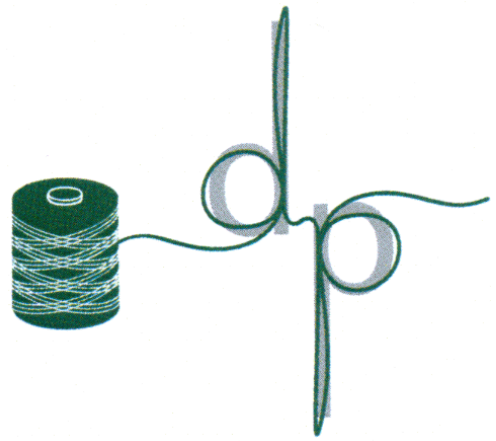

(531) 9.1, 27.3, 29.1
(591) žalia, pilka, balta.
(511)
23 sukti siūlai ir verpalai; šilko siūlai ir verpalai; dirbtinio šilko siūlai ir verpalai; stiklo pluošto siūlai (tekstilės reikmėms); sukti šilko verpalai.
24 audiniai (tekstilės reikmėms); audiniai (tekstilė); medžiagos (tekstilė); neaustiniai tekstiliniai audiniai; stiklo (pluošto) audiniai (tekstilės reikmėms); šenilinis audinys; šilkas; veltiniai; vilnoniai audiniai; zefyras (audinys); bajus (audinys).

---

(111) **70220**
(151) 2015 01 23
(210) 2014 0122
(220) 2014 01 20
(181) 2024 01 20
(732) UAB „NVT“, Sodų g. 1, Linksmakalnio k., LT-53290 Kauno r., LT
(740) Lyra Tarnauskienė, 26, UAB „Patentinė ir teisinė apsauga“, Maironio g. 14B-1, LT-44298 Kaunas, LT
(540)



(531) 27.3, 29.1
(591) juoda, raudona, žalia.
(511)
5 mikroelementų preparatai (žmonėms ir gyvuliams).

---

(111) **70221**
(151) 2015 01 23
(210) 2014 0123
(220) 2014 01 20
(181) 2024 01 20
(732) UAB „NVT“, Sodų g. 1, Linksmakalnio k., LT-53290 Kauno r., LT
(740) Lyra Tarnauskienė, 26, UAB „Patentinė ir teisinė apsauga“, Maironio g. 14B-1, LT-44298 Kaunas, LT
(540)



(531) 26.3, 26.3, 26.3, 29.1
(591) balta, šviesiai mėlyna, mėlyna.
(511)
5 mikroelementų preparatai (žmonėms ir gyvuliams).

---

(111) **70222**
(151) 2015 01 23
(210) 2014 0124
(220) 2014 01 20
(181) 2024 01 20
(732) UAB JOGURTAINĖ, Laisvės pr. 60-1107, LT-05120 Vilnius, LT

(540)



(531) 26.1, 27.1, 27.5, 29.1

(591) šviesiai žalia, oranžinė, rožinė, mėlyna, raudona, balta.

(511)

35 pavyzdžių platinimas; prekių pardavimo skatinimas (kitiems); prekių pateikimas žiniasklaidoje pardavimo reikmėms; reklama; prekių rodymas; kartoninių ar popierinių butelių pakuočių, kartoninės ar popierinės taros, kartoninių ar popierinių dėžučių, lėkštelių, medinių ar plastikinių dėžučių, pakavimo popieriaus, plastikinės taros, popieriaus ar plastiko puodelių, popieriaus ar kartono gaminių, popierinių lėkščių, taurių, valgomųjų lėkščių, valgomųjų įrankių (peilių, šakučių ir šaukštų), vienkartinių lėkščių sukaupimas (išskyrus vežimą) kitiems, teikiantis pirkėjams galimybę patogiai apžiūrėti ir įsigyti tų prekių mažmeninėse ir didmeninės parduotuvėse, per užsakymams paštu skirtus katalogus ar elektroninėmis priemonėmis žiniatinklio svetainėse ar teleparduotuvėse.

43 aprūpinimas maistu ir gėrimais; barų paslaugos; kavinės; kavos barai; kėdžių, stalų, staltiesių, stiklo dirbinių nuoma; palapinių nuoma; restoranai; savitarnos restoranai; susitikimo patalpų nuoma; trumpa patalpų nuoma; užkandinės; valgyklos.

---

(111) **70223**

(151) 2015 01 23

(210) 2014 0126

(220) 2014 01 20

(181) 2024 01 20

(732) UNITED NORDIC INC AB, 107 69 Stockholm, SE

(740) Reda Žabolienė, 7, Advokatės Redos Žabolienės kontora METIDA, Verslo centras VERTAS, Gynėjų g. 16, LT-01109 Vilnius, LT

(540)



(531) 25.3, 26.11, 29.1

(591) mėlyna, balta, geltona.

(511)

3 balinimo preparatai ir kitos skalbimo medžiagos; valymo, poliravimo, šveitimo ir švitrinamojo apdirbimo preparatai; muilas; parfumerija, eteriniai aliejai, kosmetika, plaukų losjonai; dantų milteliai ir pastos; alavijų preparatai (kosmetikos reikmėms); aliejai (kosmetikos reikmėms); aliejai (parfumerijai ir kvepalams); aliejai (tualeto reikmėms); aliejai (valymo reikmėms); alūno akmenėliai (sutraukiamosios priemonės); ambra (parfumerija); amoniakinis vanduo (lakusis šarmas) (ploviklis); antakių kosmetikos priemonės; antakių pieštukai; antistatiniai preparatai (namų ūkio reikmėms); apsaugos nuo saulės preparatai; aromatinės gėrimų medžiagos (eteriniai aliejai); aromatinės kepinių medžiagos (eteriniai aliejai); aromatinės medžiagos (eteriniai aliejai); aromatinis medis; aromatinis vanduo; atspaudžiamieji paveikslėliai (kosmetikos reikmėms); audinių minkštikliai (skalbimo reikmėms); augalų lapų blizgikliai; automobilių priekinių stiklų valymo skysčiai; baldų ir grindų poliravimo medžiagos; balinimo druskos; balinimo preparatai (kosmetikos reikmėms); balinimo soda; baltinimo kreida; balzamai (ne medicinos reikmėms); barzdos dažai; batsiuvių vaškas; batų blizgikliai; batų kremas; batų vaškas; bazinės gėlių kvepalų medžiagos; bergamočių aliejus; blakstienų kosmetikos preparatai; blizginimo preparatai; blizginimo vaškas; burnos kvapo gaivinimo juostelės; burnos skalavimo preparatai (ne medicinos reikmėms); chna (kosmetiniai dažai) ; citrinų eterinis aliejus; citronų eterinis aliejus; dantų balinimo geliai; dantų protezų poliravimo medžiagos; dantų protezų valymo preparatai; dažai (blakstienų ir antakių); dažų blukinimo preparatai; dažų šalinimo preparatai; deimantų dulkės (švitrai); dėmių valikliai; dezinfekcinis muilas; dezodoruojamasis muilas; dirbtinės blakstienos; dirbtiniai nagai; dirbtinių blakstienų klijai; dirbtinių plaukų klijai; dušo preparatai (asmeninės higienos ar dezodoravimo reikmėms) (tualeto reikmenys); eterinės esencijos; gabalinis muilas; gabalinis prausiamasis (tualetinis) muilas; galandimo preparatai; gaulterijų aliejus; gėlių ekstraktai (kvepalai); geraniolis; gydomasis muilas; gyvulių kosmetika; grimas; grimo preparatai; grimo valymo preparatai; grindų vaškas; grindų vaško valikliai (šveitimo preparatai); heliotropinas; ilgalaikio plaukų sugarbanojimo preparatų neutralizatoriai; indaplovių džiovinamosios medžiagos; įdegio preparatai (kosmetika); jazminų aliejus; jononas (parfumerija); juvelyrų krokas; kalio hipochloridas; kedrų eteriniai aliejai; klijai (kosmetikos reikmėms); korundas (švitrinė medžiaga); kosmetikos rinkiniai; kosmetinė pudra; kosmetinės kaukės; kosmetiniai dažai; kosmetiniai kremai; kosmetiniai pieštukai; kvapieji mišiniai (kvepalai); kvepalai; lako šalinimo preparatai (valikliai); levandų aliejus; levandų vanduo; liesinamieji kosmetikos preparatai; lyginimo preparatai (standinamieji); losjonai (kosmetikos reikmėms); losjonai po skutimosi; lūpų blizgiai; lūpų

dažai; lūpų dažų dėklai; masažo geliai (ne medicinos reikmėms); metalų karbidai (švitrinės medžiagos); mėtos (parfumerijos reikmėms); mėtų esencija (eterinis aliejus); migdolų aliejus; migdolų muilas; migdolų pienas (kosmetikos reikmėms); mirkymo preparatai (skalbimo reikmėms); muilamedžių žievės (skalbiamosios); muilas (audinių spalvų gaivinimo reikmėms); muilas nuo kojų prakaitavimo; muilas nuo prakaitavimo; muskusas (parfumerija); nagų blizginimo preparatai; nagų dekoravimo lipdukai; nagų lakas; nagų priežiūros preparatai; naminių gyvūnėlių šampūnai; naminių gyvūnų dezodorantai; nesuteikiantis slidumo grindų vaškas; nesuteikiantis slidumo skystis grindims; nuovirų šalinimo buitiniai preparatai; nutekamųjų vamzdžių atkimšimo preparatai; odekolonas; odos balinimo kremai; odos priežiūros kosmetiniai preparatai; odų apsauginiai (blizginimo) preparatai; odų balinimo preparatai; odų tepalai (valomieji); odų vaškas; oro kvėpinimo preparatai; parfumerijos gaminiai; parketo vaškas; pemza; plaukų dažai; plaukų dažikliai; plaukų garbanojimo preparatai; plaukų lakas; plaukų šalinimo preparatai (depiliatoriai); plaukų šalinimo vaškas; plovikliai (detergentai) (ne pramonės ir medicinos reikmėms); plovimo preparatai; poliravimo akmenys; poliravimo milteliai (krokas); poliravimo popierius; poliravimo tepalai; politūrų šalinimo preparatai (valikliai); pomados (kosmetikos reikmėms); popierinės servetėlės, įmirkytos kosmetiniais losjonais; purškiamieji burnos kvapo gaivikliai; riebalai (kosmetikos reikmėms); riebalų šalinimo priemonės (išskyrus naudojamas gamyboje); rišamosios medžiagos (kosmetikos reikmėms); rožių aliejus; rūdžių šalinimo preparatai; safrolis; sausieji baltinių kvepalai; sausieji šampūnai; sausojo valymo preparatai; sienų apmušalų valymo preparatai; silicio karbidas (karborundas) (švitras); siūlų vaškas; siuvėjų vaškas; skalbimo soda; skalbinių balikliai; skalbinių balinimo preparatai; skalbinių blizgikliai; skalbinių krakmolas; skalbinių mėlis; skalbinių spalvų gaivikliai (buities reikmėms); skalbinių vaškas; skustuvų galandimo diržų pastos; skutimosi akmenėliai (sutraukiamosios priemonės); skutimosi muilas; skutimosi preparatai; smilkalai; smilkalai (kvapniosios medžiagos); smilkalų lazdelės; sodos šarmas; standikliai (skalbinių); stiklo audinys; suspaustas oras (buteliukuose) (purvo ir dulkių valymo reikmėms); šampūnai; šlifavimo preparatai; šlifavimo strypeliai, luiteliai; šveitimo skiediniai; švitrai; švitrai (korundiniai); švitrinis audinys; švitrinis audinys (korundinis); švitrinis popierius; švitrinis popierius (stiklinis); švitrinis popierius (korundinis); talko milteliai (tualeto reikmenys); tamponai (tualeto reikmenys); terpenai (eteriniai aliejai); terpentinas (riebalų šalinimo reikmėms); terpentino aliejus (riebalų šalinimo reikmėms); trepelis (poliravimui); tualetiniai preparatai nuo prakaitavimo; tualetinis pienelis; tualetinis vanduo; tualeto reikmenys; ūsų vaškas; valikliais impregnuotas audeklas; valomoji kreida; vandenilio peroksidas (kosmetikos reikmėms); vata (kosmetikos reikmėms); vatos tamponai su pagaliuku (kosmetikos reikmėms); vazelinas (kosmetikos reikmėms); vonių druskos (ne medicinos reikmėms); vonių kosmetiniai preparatai; vonių preparatai (ne medicinos reikmėms); vulkaniniai pelenai (valomieji); Žavelio vanduo; žmonių arba gyvūnų dezodorantai; žvaigždanyžių esencija.

29 mėsa, žuvis, paukštiena ir žvėriena; mėsos ekstraktai; konservuoti, šaldyti, džiovinti, virti ir kepti vaisiai ir daržovės; drebučiai, uogienės, kompotai; kiaušiniai; pienas ir pieno produktai; maistiniai aliejai ir riebalai; ajvar (konservuotos paprikos); alavijai (žmonių maistui); albuminas (kulinarijos reikmėms); albumininis pienas; alginatai (kulinarijos reikmėms); alyvų aliejus (maistui); ančiuviai (žuvys); austrės (negyvos); baltymingasis pienas; bekoniena; buljonai; bulvių dribsniai; bulvių sklindžiai; bulvių traškučiai; cukruoti vaisiai; daržovių putėsiai; daržovių salotos; daržovių sriubų ruošiniai; daržovių sultys (maistui ruošti); datulės; dešros; dešros tešloje; dygliuotieji omarai (negyvi); džiovinti kokosų riešutai; džiovintos daržovės; gaivieji kiaušininiai kokteiliai; gyvuliniai riebalai (maistui); gyvulių kaulų smegenys (maistui); grietinė; grietinėlė (pieno produktas); grietininis kremas; holoturijos (negyvos); humusas (avinžirnių pasta); ikrai; imbierinė uogienė; jauniklių paukštiena; jogurtas; jūros dumblių ekstraktai (maistui); jūrų moliuskai (negyvi); kakavos sviestas; kefyras; kepenys; kepenų pastos; kepenų paštetas; kiauliena; kiaulienos gaminiai; kiaušinių baltymai; kiaušinių milteliai; kiaušinių tryniai; kimči (fermentuotos daržovės); kokosų aliejus; kokosų riebalai; kokosų sviestas; konservuota mėsa; konservuota mėsa (skardinėse); konservuota žuvis; konservuota žuvis (skardinėse); konservuoti česnakai; konservuoti grybai; konservuoti lęšiukai; konservuoti svogūnai; konservuoti trumai (grybai); konservuoti vaisiai (skardinėse); konservuoti žirneliai; konservuotos alyvos; konservuotos daržovės; konservuotos daržovės (skardinėse); konservuotos pupos; konservuotos sojų pupelės (maistui); kornišonai (jauni agurkėliai); kraujinė dešra; krevetėlės (negyvos); krevetės (negyvos); kroketai; kukurūzų aliejus; kumysas; kumpiai; lašišos; laukinių paukščių bei žvėrių mėsa (laukiniena); lecitinas (kulinarijos reikmėms); lydyti kiauliniai taukai; maistiniai žuvų klijai; margarinas; marmeladas; mėsos drebučiai; midijos (negyvos); moliuskai (negyvi); naminiai paukščiai (mėsos produktai); neriebūs bulvių traškučiai; obuolių tyrė; omarai (negyvi); palmių aliejus (maistui); palmių riešutų aliejus (maistui); paruošti riešutai; paruošti žemės riešutai; paruošti žuvų ikrai; paruoštos saulėgrąžų sėklos; paruoštos sėklos; pektinas (kulinarijos reikmėms); pieno fermentai (kulinarijos reikmėms); pieno gėrimai (pieno pagrindu); pieno išrūgos; pieno kokteiliai; pieno raugas (sūriams gaminti); pikalilis (marinatas su pjaustytomis daržovėmis ir aštriais prieskoniais); pikuliai; plakta grietinėlė; pomidorų pasta; pomidorų piurė; pomidorų sultys (maistui ruošti); rapsų aliejus (maistui); rauginti kopūstai; razinos; riaženka (fermentuotas kaitintas pienas); riebalinės

medžiagos (maistinių riebalų gamybai); riebūs sumuštinių mišiniai; rūgpienis; sardinės; saulėgrąžų aliejus (maistui); sėmenų aliejus (kulinarijos reikmėms); sezamų aliejus; sezamų sviestas; silkės; skrudinti jūros augalai; smulkinti migdolai; sojos pienas (pieno pakaitalas); sojų pupelių varškė; spanguolių padažai (kompotai); spiritu konservuoti vaisiai; sraigių kiaušinėliai (maistui); sriubos; sriubų koncentratai; sriubų ruošiniai; sūdyta žuvis; sūdyti mėsos produktai; sultiniai; sultinių koncentratai; sultinių ruošiniai; sūris; sutirštintas pienas; sviestas; šilkaverpių lėliukės (žmonių maistui); šokoladinis sviestas; tunai; vaisiniai užkandžiai; vaisių kompotai; vaisių minkštimas; vaisių salotos; vaisių traškučiai; vaisių želė; vaisių žievelės; valgomasis aliejus; valgomieji kaulų taukai; varškė; vėžiagyviai (negyvi); vėžiai (negyvi); virtos, keptos daržovės; žarnokai; želatina; žemės riešutų sviestas; žiedadulkės (paruoštos maistui); žuvies gaminiai; žuvys (negyvos); žuvų filė; žuvų miltai (žmonių maistui); žuvų putėsiai.

30 kava, arbata, kakava ir kavos pakaitalai; ryžiai; tapijoka ir sago kruopos; miltai ir grūdų produktai; duona, pyragas ir konditerijos gaminiai; ledai; cukrus, medus, sirupas; mielės, kepimo milteliai; druska; garstyčios; actas, padažai; prieskoniai; ledas; alaus actas; anyžių sėklos; arabiškos daržovių salotos su traiškytais kviečiais ir aliejumi (tabulė); arbata su ledais; arbatžolių gėrimai; aromatinės medžiagos (išskyrus eterinius aliejus); aromatiniai preparatai (maistui); aštrūs marinuotų daržovių prieskoniai (su garstyčiomis); augaliniai preparatai, naudojami kaip kavos pakaitalai; avižiniai maisto produktai; avižiniai miltai; avižų dribsniai; avižų grūstmilčiai; baltymingieji javainių batonėliai; bandelės; bičių pienelis; bičių pikis (propolis); biskvitai; blynai; blynų vyniotiniai su sūrio ar daržovių įdaru (takos); bulviniai miltai; chalva; ciberžolė; cikorija (kavos pakaitalas); cinamonas (prieskonis); desertiniai putėsiai (konditerija); dešrų rišamosios medžiagos; dribsniai (grūdų produktai); duonos trupiniai; džiūvėsiai; garstyčių milteliai; gėlės ar lapai, naudojami kaip arbatos pakaitalai; gėrimų aromatinės medžiagos (išskyrus eterinius aliejus); glitimas (paruoštas maistui); glitimo priedai (kulinarijos reikmėms); gliukozė (kulinarijos reikmėms); gvazdikėliai (prieskoniai); imbieras (prieskonis); imbieriniai meduoliai; javainiai (dribsniai su priedais); javainių batonėliai; javiniai užkandžiai; jūros dumbliai (prieskoniai); jūros vanduo (maistui virti); kakavos gėrimai; kakavos gėrimai su pienu; kapariai (prieskoniai); karamelės (saldainiai); karis (prieskoniai); kavos aromatinės medžiagos; kavos gėrimai; kavos gėrimai su pienu; kečupas (pomidorų padažas); kepimo soda (sodos bikarbonatas kepimo reikmėms); kepiniai; kepinių aromatinės medžiagos (išskyrus eterinius aliejus); kepinių glajus (cukraus glajus); kepinių sausieji mišiniai; kepinių tešla; konditerijos gaminiai (Kalėdų eglutėms puošti); konditerijos gaminiai su migdolais; konditerinė tešla; konservuotos prieskoninės žolės (prieskoniai); kramtomoji guma; krekeriai (užkandžių sausainiai); kukurūzai (malti); kukurūzai (skrudinti); kukurūzai (smulkinti); kukurūzai (spraginti); kukurūzų dribsniai; kukurūzų košė; kukurūzų kruopos; kukurūzų miltai; kukurūzų spragėsiai; kumpio aptepai; kuskusas (manų kruopos); kvapieji pipirai; kviečių gemalai (žmonių maistui); kvietiniai miltai; lakricos lazdelės (konditerija); lakštiniai (makaronai); ledas (šaldymui); ledinukai; ledų rišamosios medžiagos; lukštenti miežiai; lukštentos avižos; maistinės kruopos; maistinis krakmolas; maisto konservavimo druska; maisto produktų esencijos (išskyrus eterines esencijas ir eterinius aliejus); majonezas; makaronai; makaronų padažas; makaronų tešla; maliniai; maltozė; manų kruopos; marcipanai; marinatai; melasa (maistui); melasos sirupas; mėsėčiai (koldūnai); mėsos minkštinimo medžiagos (naudojamos namų sąlygomis); mėsos padažai; mėtos (konditerijai); miežiniai miltai; migdoliniai sausainiai (konditerijos gaminiai); migdolų tešla; miltiniai konditerijos gaminiai; miltiniai maisto produktai; miltinių maisto produktų tešla; muskatų riešutai; natūralios saldinamosios medžiagos; natūralus ar dirbtinis ledas; nerauginta duona; neskrudinta kava; padažai (uždarai); palmių cukrus; paprikos (prieskoniai); paruošti lakštinių patiekalai; pastilės (konditerija); pestas (padažas); picos; pipirai; pyragai; pyragai su aštriu vaisių įdaru (quiches); pyragai su mėsos įdaru; pyragai su pašteto įdaru; pyragaičiai su įdaru (kepiniai); pyragėliai su daržovių įdaru (pavasariniai pyragėliai); pyragų tešla; plaktos grietinėlės tirštikliai; ploni makaronai (vermišeliai); pomidorų padažas; pralinė (trinti riešutai su cukrumi); prieskoniai (aštrieji); prieskoniai (kvapieji); prieskoniai (padažai); pudingai; pupiniai miltai; raugai; ryžių kepiniai; ryžių užkandžiai; rupūs kukurūziniai miltai; saldainiai (ledinukai); saldainiai su minkštu įdaru; saldieji konditerijos gaminiai; saldymedžiai (konditerija); saldus pieniškas padažas su miltais; saldžios bandelės; salierų druska; salyklas (žmonių valgiui); salykliniai sausainiai; salyklo ekstraktas (maistui); salotų uždarai; sausainiai; sėmenys (žmonių maistui); smulkinti miežiai; sojiniai miltai; sojos pupelių pasta (prieskoniai); sojų padažas; spagečiai; sumuštiniai; sūrainiai (sumuštiniai); suši; šafranas (prieskonis); šaldytas jogurtas (konditeriniai ledai); šaltmėtiniai saldainiai; šerbetas (ledai); šokoladas ir šokoladiniai saldainiai; šokoladiniai putėsiai; šokolado gėrimai; šokolado gėrimai su pienu; tapijokos miltai; tešla; tešlainiai; tešlos fermentai; tirštieji uždarai su vaisiais (prieskoniai); tirštikliai (valgių virimui); tortai; tortiljos; trauktinės (ne gydomosios); vafliai; vaisiniai ledai; vaisių drebučiai (konditerija); vaisių tyrės (padažai); valgomieji ledai; valgomoji druska; valgomųjų ledų rišamosios medžiagos; valgomųjų ledų sausieji mišiniai; vanilė (aromatinė medžiaga); vanilinas (vanilės pakaitalas); vermišeliai (makaronai); vyno akmuo (kalio tartratas) (kulinarijos reikmėms); žemės riešutų konditerijos gaminiai; žvaigždanyžiai.

31 grūdai ir žemės ūkio, sodo ir miško produktai, nepriskirti prie kitų klasių; gyvi gyvūnai; švieži vaisiai ir daržovės; sėklos; gyvi augalai ir gėlės; pašarai; salyklas; alavijai (augalai); aliejaus

išspaudos; apyniai; apynių spurgai; augalai; augalų sėklos ; austrės (gyvos); avižos; cezalpinijos (pašarams); cukranendrės; cukranendrių išspaudos (neapdorotos); daigintos sėklos (botanikos reikmėms); dėsliųjų paukščių preparatai; dilgėlės; dygliuotieji omarai (gyvi); dumbliai (maistui arba pašarui); džiovinti augalai (puošybai); džiovintos gėlės (puošybai); ėdesiai; galvijinė druska; galvijų pašarai; gėlių svogūnėliai; gyvi gyvuliai; gyvi naminiai paukščiai; gyvulių kraikas; gyvulių kramtalai; gyvulių penėjimo preparatai; grybiena (dauginimui); grūdai (javai); grūdai (sėkla); grūdų atliekos (pašarams); holoturijos (gyvos); javų apdorojimo atliekos (pašarui); jūros dumbliai (maistui arba pašarui); kadagių uogos; Kalėdų eglutės; kambarinių gyvūnėlių ėdesiai; kambarinių gyvūnų gėrimai; kambarinių gyvūnų kvapusis smėlis (kraikas); kambarinių gyvūnų smėliuotas popierius (kraikas); kiaukutiniai vėžiagyviai (gyvi); kokosų riešutai; kokosų riešutų kevalai; kolamedžių riešutai; kopra; kraikinės durpės; krūmai; kruopos (lesalui); kukurūzai; kukurūzų išspaudos (galvijams); kviečiai; kviečių gemalai (pašarui); lazdynų riešutai; lesalas; mediena su žieve; medienos drožlės (masei gaminti); medžiai; medžių kamienai; miežiai; migdolai (vaisiai); naminių gyvulių penėjimo preparatai; natūrali velėna; natūralios gėlės; natūralių gėlių vainikai; neapdirbtos kamščiamedžių žievės; neapdoroti javų grūdai; neapdoroti ryžiai; neapdorotos kakavos pupelės; nepjautinė mediena; omarai (gyvi); palmės (medžiai); palmių lapai; pašarai (gyvuliams penėti); pašarinės išspaudos; pašarinės kalkės; pašarinės mielės; pašariniai grūdai; pašariniai miltai; perekliai kiaušiniai (apvaisinti); pipirai (augalai); puskrūmiai; pušų kankorėžiai; rapsų išspaudos (galvijams); riešutai (vaisiai); ryžių miltai (pašarui); rožių krūmai; rugiai; saldžiavaisių pupmedžių pupos; salyklas (gėrimams gaminti); sėlenos; sėlenų gėralas (gyvuliams); sėmenys (pašarui); sėmenų miltai (pašarui); sėmenų miltai (pašaras); sepijų kaulai (lesalui); sezamai; skysti mišiniai (penimieji ėdalai); sodinukai; spirito varyklų distiliavimo atliekos; stiprinamieji pašarai; svogūnėliai; šakniavaisiai (maistui); šiaudai (pašaras); šiaudų kraikas; šiaudų mulčias; šienas; šilkaverpiai; šilkaverpių kiaušinėliai; šunų paplotėliai; švieži agurkai; švieži aguročiai; švieži apelsinai; švieži burokai; švieži grybai; švieži kaštainiai; švieži lęšiukai; švieži moliūgai; švieži porai; švieži rabarbarai; švieži svogūnai; švieži špinatai; švieži trumai (triufeliai); švieži vaisiai; švieži žemės riešutai; švieži žirneliai; šviežios alyvuogės; šviežios bulvės; šviežios cikorijos; šviežios citrinos; šviežios daržovės; šviežios prieskoninės žolės; šviežios pupos; šviežios salotos; šviežios uogos; šviežios vynuogės; švieži citrusiniai vaisiai; trūkažolių šaknys; vaisių atliekos (išspaudos); vaisių išspaudos; valgomieji moliuskai (gyvi); veisliniai gyvuliai; vėžiagyviai (gyvi); vėžiai (gyvi); vynuogienojų atramos; žalios žievės; žemės riešutų išspaudos (pašarui); žemės riešutų miltai (pašarui); žiedadulkės (žaliava); žlaugtai; žlaugtai (pašarams); žuvavimo masalas (gyvi); žuvys (gyvos); žuvų ikrai; žuvų miltai (pašarui); žvėrynų gyvūnai.

32 alus; mineralinis ir gazuotas vanduo ir kiti gaivieji gėrimai; vaisių gėrimai ir vaisių sultys; sirupai ir kiti gėrimų gaminimo mišiniai; alaus misa; alus; apynių ekstraktai (alui daryti); daržovių sultys (gėrimai); esencijos (gėrimams gaminti); gaivieji alavijų gėrimai; gaivieji aperityvai; gaivieji gėrimai; gaivieji kokteiliai; gaivieji medaus gėrimai; gaivieji vaisių ekstraktai; gaivieji vaisių sulčių gėrimai; gazuotas vanduo; gazuoto vandens gaminimo preparatai; gazuotų gėrimų gaminimo milteliai; gazuotų gėrimų gaminimo pastilės; geriamas vanduo (buteliuose); gėrimų gaminimo preparatai; gira (gaivusis gėrimas); imbierinis alus; išrūgų gėrimai; izotoniniai (netonizuojantys) gėrimai; ličio vanduo (gaivusis gėrimas su ličio druskomis); likerių gaminimo preparatai; limonadai; migdolų pienas (gėrimas); mineralinio vandens gaminimo preparatai; mineralinis vanduo (gėrimas); misa; oršadas (migdolų pieno gėrimas); pomidorų sultys (gėrimas); salyklinė misa; salyklinis alus; sarsaparylius (gaivusis gėrimas); selteris; sidras (gaivieji gėrimai); sirupai (gėrimams); sirupai (limonadui); sodos vanduo; šerbetas (gėrimas); tiršti vaisių kokteiliai; vaisių nektarai (gaivieji); vaisių sultys; vandenys (gėrimai); vynuogių misa (nefermentuota); žemės riešutų pienas (gaivusis gėrimas).

---

(111) **70224**
(151) 2015 01 23
(210) 2014 0140
(220) 2014 01 22
(181) 2024 01 22
(732) UAB „EXACASTER“, Rugių g. 2, LT-01001 Vilnius, LT
(740) Kęstutis Šukys, Klaipėdos g. 7-18, LT-01001, Vilnius, LT
(540)



(531) 16.1, 27.5
(511)

9 moksliniai, jūriniai, geodeziniai, fotografijos, kinematografijos, optiniai, svėrimo, matavimo, signalizavimo, tikrinimo (priežiūros), gelbėjimo, mokymo prietaisai ir aparatai; elektros praleidimo, perjungimo, transformavimo, akumuliavimo, reguliavimo ir valdymo aparatai ir prietaisai.

42 mokslo ir technologijų paslaugos ir su tuo susiję tyrimai ir projektavimas; pramoninės analizės ir tyrimų paslaugos; kompiuterių programinės ir aparatinės įrangos projektavimas ir tobulinimas.

---

(111) **70225**
(151) 2015 01 23
(210) 2014 0150
(220) 2014 01 23
(181) 2024 01 23
(732) UAB „VAUMA-MOKYMŲ CENTRAS“, Labdarių g. 5, LT-01001 Vilnius, LT
(540)



(531) 27.1, 29.1
(591) pilka.
(511)

16 popierius, kartonas ir jų gaminiai, nepriskirti prie kitų klasių; spaudiniai; įrišimo medžiagos; fotonuotraukos; raštinės reikmenys; raštinės ir buitinės lipniosios medžiagos; dailininkų reikmenys; teptukai; rašomosios mašinėlės ir biuro reikmenys (išskyrus baldus); mokomoji medžiaga ir vaizdinės priemonės (išskyrus aparatūrą); plastikinės pakavimo medžiagos (nepriskirtos prie kitų klasių); šriftai; klišės; adresavimo mašinos; adresavimo mašinų adresų plokštelės; adresų spaudai; afišos; akvarelės; akvarelės (vandeniniai dažai); albumai; almanachai; angliniai pieštukai; antpirščiai (raštinės reikmenys); antspaudai; antspaudai (spaudai); antspaudavimo (frankavimo) mašinos (įstaigų reikmėms); antspaudavimo mašinos (raštinės reikmėms); antspaudavimo plokštelės; antspaudų dėžutės; antspaudų laikikliai; antspaudų pagalvėlės; antspaudų stoveliai; aplankai (raštinės reikmenys); architektūriniai maketai; aritmetinės lentelės; atlasai; atspaudai (raižiniai); atspaudžiamieji paveikslėliai (dekalkomanija); audinio kalkė; augaliniai klijai (raštinės arba buities reikmėms); auksinės plunksnos; automatiniai pieštukai; automatiniai plunksnakočiai (parkeriai); bilietai; biologiniai bandiniai tyrimams mikroskopu (mokymo medžiaga); biuvarai; blankai (spausdinti); bloknotai (raštinės reikmenys); braižikliai; braižiklinės; braižybiniai smeigtukai; braižymo įrankiai; braižymo kampainiai; braižymo lekalai; braižymo lentos; braižymo liniuotės; braižymo, piešimo reikmenys; brėžiniai; brošiūros; bukletai; butelių pakuotės (kartoninės arba popierinės); butelių tara (kartoninė arba popierinė); celofano lakštai (vyniojimui); chromolitografijos; cigarų žiedai; čekių knygelių laikikliai; dailininkų akvarelinių (vandeninių) dažų ruošimo lėkštelės; dailininkų akvarelinių dažų ruošimo indeliai; dainų rinkiniai (knygutės); dauginimo aparatai; dauginimo aparatų dažų plokštelės; dažymo lakštai (dauginimo mašinoms); dažymo voleliai; dažomosios (kopijavimo) juostos; dažų dėžutės (mokyklos reikmenys); dažų padėklai; dažų teptukai; dekalkomanijos; dėžutės (kartoninės arba popierinės); diagramos; dokumentų laikikliai (raštinės reikmenys); dokumentų laminatoriai įstaigų reikmėms; dokumentų segtuvai (raštinės reikmenys); drabužių iškarpos; drėgmę reguliuojantieji popieriaus arba plastiko lapai (maisto produktų pakavimui); elektrinės arba ne elektrinės pieštukų drožimo mašinėlės; elektrinės arba ne elektrinės rašomosios mašinėlės; elektriniai arba ne elektriniai pieštukų drožtukai; elektrokardiogramų popierius; emblemos (popieriniai atspaudai); estampai; etikečių tvirtinimo rankiniai įtaisai; etiketės (ne tekstilinės); filtravimo medžiagos (popierius); filtravimo popierius; formelės molio dirbiniams (dailininkų reikmenys); formelės molio dirbiniams (dailininkų reikmenys); fotografijų padėklai (stovai); fotograviūros; fotonuotraukos (spausdintos); fotonuotraukų tvirtinimo įtaisai; galvanostereotipai; gaubliai ; gėlių vazonų popieriniai dangteliai; geografijos žemėlapiai; glitimas (klijai) (raštinės arba buities reikmėms); grafinė spausdintinė medžiaga; grafinės reprodukcijos; grafiniai vaizdai; grandikliai (kanceliarijos reikmėms); grifelinės lentos; grifeliniai pieštukai; guminės juostos (raštinės reikmėms); guminiai trintukai; gumuotas audinys (raštinės reikmėms); gumuotos juostos (raštinės reikmenys); hektografai; higieninis popierius; histologiniai preparatai (mokymo reikmėms); informacinės kortelės (raštinės reikmenys); informaciniai biuleteniai; informacinių skydų žymekliai, ne elektroniniai; iškarpų albumai; įdėtinių lapų segtuvai; jūriniai žemėlapiai; kalendoriai; kalkė (popierius kopijoms daryti); kalkės kopijos; kampaininės braižymo liniuotės (reišinos); kartono gaminiai; kartono tūtos; kartotekos (raštinės reikmenys); katalogai; kataloginių kortelių skirtukai; keturkampės braižymo liniuotės; kietasis antspaudų lakas; klasės lentos; klijai (raštinės arba buities reikmėms); klišės (poligrafija); knygos; knygų įrišimo audiniai; knygų įrišimo įtaisai ir mašinos (kontoros įranga); knygų įrišimo medžiagos; knygų įrišimo siūlai, virvutės; knygų juostelės; knygų priešlapiai; knygų viršeliai; knygų viršelių audinys; knygų viršelių medžiagos; kolekcinės kortos (išskyrus žaidimų); komiksai; kompiuterių spausdintuvų dažajuostės; kopijavimo adatos (braižymo reikmėms); kopijavimo juostelių ritės; kopijavimo popierius (raštinės reikmenys); kortelės (kataloginės, registracinės); kortos*; krakmolo pasta (klijai) (raštinės arba buities reikmėms); kreditinių kortelių įspausdinimo įtaisai, ne elektriniai; kreida (litografijai); kreidos laikikliai; ksuano popierius (kinų tapybai ir kaligrafijai); kūginiai popieriniai krepšeliai; kvitų knygelės; laikraščiai; laiškų padėklai; lipdukai (raštinės reikmenys); lipniosios juostelės (raštinės arba buities reikmėms); lipniosios juostelės (raštinės arba buities reikmėms); lipniosios juostos (raštinės arba buities reikmėms); lipniosios medžiagos (klijai) (raštinės arba buities reikmėms); lipniosios plastikinės tąsiosios plėvelės (kroviniams ant padėklų apdengti); lipnių paviršių drėkintuvai (kontoros reikmenys); lipniųjų juostų

laikikliai (raštinės reikmenys); literos (tipografiniai šriftai); litografijos; litografiniai akmenys; litografiniai meno dirbiniai; marmuro imitacijos šukos; medienos masės kartonas (raštinės reikmenys); medienos masės popierius; mikrobanginio valgių gaminimo maišeliai; mimeografai; modeliavimo medžiagos; modeliavimo molis; modeliavimo pasta; modeliavimo vaškas (ne odontologijos reikmėms); mokykliniai raštinės reikmenys; mokymo medžiaga (išskyrus aparatūrą); molbertai; muzikiniai atvirukai; neapdirbti plastikai; nešiojamieji spaudmenų rinkiniai (raštinės reikmenys); numeravimo aparatai; ofortai (raižiniai); oleografijos; pakavimo medžiagos (iš krakmolo); pakavimo popierius; paletės; pantografai (braižymo įtaisai); papjė mašė; papjė mašė statulėlės; pastelės (kreidelės); pastos (raštinės ar buities reikmėms); pastos (raštinės reikmėms); pasų laikikliai; pašto atvirukai; pašto korespondencijos frankavimo mašinos (įstaigų reikmėms); pašto ženklai; paveikslai; paveikslai (su rėmais ar be jų); penalai; pergamentinis popierius; periodiniai leidiniai; piešimo, braižymo bloknotai; pieštukai; pieštukų koteliai; pieštukų šerdelės; pinigų rūšiavimo ir skaičiavimo padėklai; pinigų sąvaržėlės; planai; plastikinė pakavimo tara su oro burbuliukais ; plastikinės plėvelės (vyniojimui); plastikiniai arba popieriniai šiukšlių maišai; plieninės literos; plieninės plunksnos (rašomosios); plombos (spaudai); plonkartonio skrybėlių dėžutės; plunksnakočiai; plunksnakočių ir pieštukų stoveliai; plunksnakočių spaustukai; plunksnos (raštinės reikmenys); popieriaus aplankai; popieriaus lakštai (raštinės reikmėms); popieriaus lankstymo įtaisai (raštinės reikmenys); popieriaus pjaustymo įtaisai (raštinės reikmenys); popieriaus sąvaržėlės; popieriaus segtukai; popieriaus segtuvai; popieriaus servetėlės; popieriaus smulkintuvai (raštinės reikmėms); popierinė grietinėlės tara; popierinė kalkė; popierinės ar kartoninės iškabos; popierinės juostelės; popierinės juostos ir kortos (kompiuterių programoms rašyti); popierinės nosinės; popierinės servetėlės (grimui valytis); popierinės servetėlės (veidui šluostytis); popierinės servetėlės grimui valyti; popierinės staltiesės; popierinės vėliavėlės; popieriniai ar kartoniniai plakatai; popieriniai arba plastikiniai pakavimo maišeliai; popieriniai indų padėklai; popieriniai kaspinai; popieriniai kavos filtrai; popieriniai paklotai; popieriniai rankšluosčiai; popieriniai seilinukai; popieriniai stalčių įklotai (prikvėpinti arba ne); popieriniai stalo apdangalai; popieriniai stalo padėklai; portretai; prespapjė; prospektai; puslapių laikikliai; radiogramų popierius; raižiniai; raižymo adatos; raižymo plokštės; rankogaliai (rašymo reikmenims įdėti); rankų atramos (dailininkams); rašalas; rašalinės (įtaisai); rašalinės pagalvėlės; rašalo indai; rašalo lazdelės; rašikliai; rašiklinės; rašiklių dėžutės; rašiklių komplektai; rašymo ir piešimo sąsiuviniai; rašymo reikmeninės (raštinės reikmenys); rašymo šepetėliai; rašysenos pavyzdžiai; rašomasis popierius; rašomieji reikmenys; rašomoji kreida; rašomosios lentelės su spaustuku; rašomosios plunksnos; rašomųjų lentų kempinės; rašomųjų mašinėlių juostelės; rašomųjų mašinėlių klavišai; rašomųjų mašinėlių velenėliai; rašomųjų plunksnų šluostukai; rašomųjų stalų patiesalai; raštinės prekės; raštinės reikmenys (išskyrus baldus); raštinės reikmenų spintelės; raštinės skylmušos (perforatoriai); registravimo knygos (žurnalai); regletės (poligrafija); rinkimo lentos (poligrafija); rinkimo stalai (poligrafija); rodyklės; rožančiai (rožiniai); sankabėlės (raštinės reikmėms); sankabėlių segikliai (raštinės reikmenys); savirašių aparatų popierius; sąvaržėlės (raštinės reikmenys); servetėlės (alaus bokalams); sidabrinis popierius; siuvėjų kreida; siuvinėjamų piešinių pavyzdžiai; skaičiavimo lentelės; skaičių literos; skelbimų skydai (popieriniai arba kartoniniai); skylmušos (raštinės reikmenys); skrajutės; skriestuvai; smeigtukai (raštinės reikmenys); spaudai (antspaudai); spausdinimo įrenginių dangos (ne iš tekstilės); spausdintiniai leidiniai; spausdintiniai tvarkaraščiai; steatitas (siuvėjų kreida); sugeriamojo popieriaus ar plastiko lapai (maisto produktų pakavimui); suknelių iškarpos; sveikinimo atvirukai; šriftai (skaitmenys ir raidės); šriftas (poligrafija); šviečiantis popierius; taisomasis rašalas (heliografija); taisomieji skysčiai (raštinės reikmenys); taisomosios juostelės (raštinės reikmenys); tapytojų teptukai; tapomoji drobė; trafaretai; trafaretai (raštinės reikmenys); trafaretų dėžutės; transparantai (raštinės reikmenys); trintukai; trynimo šablonai; tualetinis popierius; tušas; tušinukų šerdelės; užlankai (knygų įrišimui); užrašų knygutės; vadovėliai; vaškinis popierius; vilgytuvai (kontoros reikmenys); vinječių gaminimo įrenginiai; viršeliai (raštinės reikmenys); viskozės lakštai pakuotėms; vyniojamasis popierius; vokai (raštinės reikmenys); vokų antspaudavimo įtaisai (raštinės reikmenys); žakardo audimo staklių perforacinės kortos; žinynai; žymėjimo kreida; žymekliai (komposteriai); žymikliai (raštinės reikmenys); žurnalai (periodiniai leidiniai); žuvų klijai (raštinės arba buities reikmėms).

35 reklama; verslo vadyba; verslo tvarkyba; įstaigų veikla; algalapių parengimas; artistų verslo vadyba; biuro mašinų ir įrengimų nuoma; buhalterinė apskaita; dokumentų dauginimas; duomenų paieška kompiuterių rinkmenose (kitiems); ekonominis prognozavimas; fotokopijavimas; fotokopijavimo mašinų nuoma; importo ir eksporto agentūros; informacijos rinkimas kompiuterinėse duomenų bazėse; informacijos sisteminimas kompiuterinėse duomenų bazėse; kainų palyginimo paslaugos; komercijos ar pramonės vadybos pagalba; komercinė informacija ir patarimai vartotojams (konsultacijų teikimas); komercinės informacijos agentūros; komercinės ir verslo kontaktų informacijos teikimas; komercinio tarpininkavimo paslaugos; kompiuterinių duomenų bazių duomenų atnaujinimas ir priežiūra; kompiuterizuotas rinkmenų (bylų) tvarkymas; laikraščių užsakymas (kitiems); laisvai samdomų paslaugų teikėjų verslo vadyba; madų šou rengimas pardavimo skatinimo reikmėms; maketavimo paslaugos reklamos tikslams; mažmeninė ir didmeninė prekyba farmacijos,

veterinarijos ir higienos preparatais bei medicinos reikmenimis; modelių paslaugos (reklamos reikmėms ar pardavimui skatinti); mokesčių apskaičiavimas; mugių rengimas (komercijos ar reklamos reikmėms); naujienų apžvalgų paslaugos; nuomonių tyrimas; paieškos sistemos optimizavimas; pardavimas aukcione; pardavimo stendų nuoma; parduotuvių vitrinų puošimas (tvarkymas); parodų rengimas (komercijos ar reklamos reikmėms); paslaugų nuoma (verslo pagalba); pavyzdžių platinimas; personalo komplektavimas; personalo vadybos konsultacijos; pranešimų užrašymas (įstaigų veikla); prekių pardavimo skatinimas (kitiems); prekių pateikimas žiniasklaidoje pardavimo reikmėms; prekių rodymas; prekių užsakymų administracinis tvarkymas; prekybos sandorių derybos ir susitarimai (tretiesiems asmenims); psichologinis testavimas personalo parinkimo reikmėms; radijo reklama; reklama „mokėk už paspaudimą“; reklama paštu; reklaminės medžiagos nuoma; reklaminės medžiagos tobulinimas; reklaminių filmų gamyba; reklaminių skelbimų platinimas; reklaminių tekstų rašymas; reklaminių tekstų skelbimas; reklamos agentūros; reklamos laiko nuoma žiniasklaidoje; reklamos pristatymas paštu; reklamos vietų nuoma; rėmėjų paieška; rinkodara; rinkos nagrinėjimas; rinkotyra; samdos agentūros; savikainos analizė; sąskaitų būklės apyskaitų sudarymas; sąskaitų-faktūrų išrašymas; sekretoriavimas; skelbimų klijavimas; smulkių prekių pardavimo automatų nuoma; spausdinimas (mašinėle); statistinių duomenų rinkimas; statybų verslo projektų vadyba; stenografavimas; svetainės duomenų srauto optimizavimas; tekstų dorojimas; telefoniniai atsakymai (kai abonentas nepasiekiamas); telekomunikacinių paslaugų užsakymas (kitiems); telerinkodaros paslaugos; televizijos reklama; tiekimo paslaugos kitiems (prekių ir paslaugų pirkimas kitiems verslams); trečiųjų asmenų prekių ir paslaugų licencijavimo komercinis administravimas; verslo auditas; verslo efektyvumo (veiksmingumo) specialistų paslaugos; verslo informacija; verslo informacijos teikimas visuotinio kompiuterių tinklo svetainėse; verslo nagrinėjimas; verslo operacijų įvertinimas; verslo organizavimo konsultacijos; verslo patikrinimai; verslo perkėlimo paslaugos; verslo specialistų konsultacijos; verslo tyrimai; verslo vadyba (sportininkams); verslo vadybos ir organizavimo konsultacijos; verslo vadybos konsultacijos; verslo vadybos pagalba; verslo vadybos patarėjų paslaugos; viešas reklamavimas; viešasis elektroninis reklamavimas kompiuterių tinkle; viešbučių verslo vadyba; visuomenės informavimas.

41 švietimas; mokymas; pramogos; sportinė ir kultūrinė veikla; akademijos (mokymas); atrakcionų parkai; abonementinės bibliotekos; aprūpinimas sporto reikmenimis; asmeninių trenerių paslaugos (kūno rengybos treniruotės); bilietų agentūrų paslaugos (pramogos); cirkai; dekoracijų nuoma; diskotekų paslaugos; diskotekų vedėjų paslaugos; egzaminavimas; elektroninė darbalaukinė leidyba; elektroninių knygų ir žurnalų tiesioginis publikavimas; elektroninių publikacijų tiesioginis pateikimas per kompiuterių tinklą (ne parsisiunčiamųjų); estrados artistų paslaugos; filmų kūrimas (išskyrus reklaminius); fizinis lavinimas; fotografavimas; fotoreportažų rengimas; garso aparatūros nuoma; garso įrašų montavimas; garso įrašų nuoma; gestų kalbos vertimas; gimnastikos mokymas; gyvūnų dresavimas; golfo paslaugos; grožio konkursų rengimas; informacija apie poilsio ir pramogų renginius; instruktavimas; internatinės mokyklos; įrašų studijų paslaugos; kaligrafijos paslaugos; karaokės paslaugų parūpinimas; kasetinių vaizdo magnetofonų nuoma; kilnojamosios bibliotekos; kinematografijos reikmenų ir kino projektorių nuoma; kino filmų demonstravimas; kino filmų nuoma; kino juostų nuoma; kino studijos; klubų paslaugos (pramogos ar švietimas); knygų leidyba; kolokviumų rengimas ir vedimas; koncertų rengimas ir vedimas; konferencijų rengimas ir vedimas; kongresų rengimas ir vedimas; kultūros ar mokomųjų parodų rengimas; kūno rengybos treniruočių vedimas; lošimai; lošimo namų (kazino) paslaugos; loterijų rengimas; madų šou rengimas (pramogų reikmėms); mikrofilmavimas; miuzikholai; modelių parinkimas dailininkams; mokyklų paslaugos (švietimas); mokymas (mažos grupės ar vieno asmens); muziejų aprūpinimas eksponavimo reikmenimis; muzikos komponavimo paslaugos; muzikos kūrimas; naktiniai klubai; ne reklaminių tekstų rašymas; neakivaizdinis mokymas; orkestrų paslaugos; pasilinksminimai; pobūvių rengimas; poilsio ir pramogų vietų paslaugos; poilsio stovyklų paslaugos (pramoginių); povandeninio plaukiojimo reikmenų nuoma; praktinis mokymas (parodomasis); pramoginių ar mokomųjų konkursų rengimas; pramoginių rodinių (šou) kūrimas; pramoginių rodinių (šou) rengimas; pramogų informacija; pramogų paviljonų paslaugos; profesijos pasirinkimo konsultacijos; profesinis mokymas ir rengimas; profesinis perkvalifikavimas; radijo ir televizijos imtuvų nuoma; radijo ir televizijos programų rengimas; radijo pramoginės laidos; religinis švietimas; reporterių paslaugos; scenaristų paslaugos; seminarų rengimas ir vedimas; simpoziumų rengimas ir vedimas; sporto aikščių nuoma; sporto įrenginių nuoma (išskyrus transporto priemones); sporto stovyklų paslaugos; sporto varžybų tvarkaraščių sudarymas; sporto varžybų rengimas; stadionų įrenginių nuoma; subtitravimas; sveikatos klubų paslaugos (sveikatinimas ir kūno rengybos treniruotės); šokių vakarų rengimas; švietimo informacija; švietimo paslaugos; teatro ar televizijos studijų apšvietimo priemonių nuoma; teatro dekoracijų nuoma; teatro spektakliai; tekstų maketavimo paslaugos (ne reklaminių tekstų); tekstų skelbimas (išskyrus reklaminius); televizijos pramoginės laidos; teniso kortų nuoma; tiesioginis muzikos pateikimas per kompiuterių tinklą (ne parsisiunčiamosios); tiesioginis vaizdo įrašų pateikimas per kompiuterių tinklą (ne parsisiunčiamųjų); tiesioginių laidų rengimas; ugdomasis vadovavimas (mokymas); vaikų darželiai; vaizdajuosčių (videokasečių) nuoma; vaizdajuosčių

įrašymas; vaizdajuosčių redagavimas; vaizdo filmų demonstravimas; vertėjų žodžiu paslaugos; vertimai; videokamerų nuoma; vietų užsakymas spektakliams; zoologijos sodų paslaugos; žaidimų įrangos nuoma; žaidimų paslaugos, teikiamos tiesiogiai per kompiuterių tinklą; žaislų nuoma.

---

(111) **70226**

(151) 2015 01 23

(210) 2014 0154

(220) 2014 01 24

(181) 2024 01 24

(732) KAUNO TECHNOLOGIJOS UNIVERSITETAS, K.Donelaičio g.73, LT-44249 Kaunas, LT

(740) Aurelija Šidlauskienė, 25, Dr. V. Šidlauskas ir partneriai, UAB, K. Būgos g. 29, LT-44326 Kaunas, LT

(540)



(531) 25.1, 26.4, 27.7

(511)

1 chemijos produktai, naudojami pramonėje, mokslo reikmėms, fotografijoje, žemės ūkyje, sodininkystėje ir miškininkystėje; neapdirbtos sintetinės dervos ir plastikai; trąšos; ugnies gesinimo mišiniai; metalų grūdinimo ir litavimo preparatai; maisto produktų konservavimo cheminės medžiagos; rauginės medžiagos; klijai pramonės reikmėms; acetanhidridas (acto rūgšties anhidridas); acetatai (cheminės medžiagos); acetilceliuliozė (neapdorota); acetilenas; acetileno tetrachloridas; acetonas; acto rūgštis; aerozolių dujos; afišų klijai; agarai; akmens druska; akrilinės dervos (neapdorotos); aktinis; aktyvintosios anglys; akumuliatorių tirpalai nuo putojimo; alaus konservantai; alaus skaidrinimo ir konservavimo medžiagos; alavo dichloridas; albuminas (gyvūninė arba augalinė žaliava); albumino popierius; aldehidai; alginatai (maisto pramonei); alginatai (pramonės reikmėms); aliejai (maisto konservavimo); aliejai (odų dirbimo); aliejai (odų rauginimo); aliejinis cementas (glaistas); aliejų atskyrimo chemikalai; aliejų dispergatoriai; aliejų gryninimo chemikalai; aliejų skaidrinimo chemikalai; aliejų sugėrimo sintetinės medžiagos; aliuminio acetatas; aliuminio alūnas; aliuminio chloridas; aliuminio hidroksidas; aliuminio jodidas; aliuminio oksidas; aliuminio silikatas; alkaloidai; alkoholis; alūnas; americis; amoniakas (bevandenis); amoniakas (lakusis šarmas) (pramonės reikmėms); amoniakas; amoniakatai; amonio aldehidas; amonio alūnas; amonio chloridas; amonio druskos; amonio hidroksidas; angliavandeniai; anglies disulfidas; anglies rūgštis; anglies tetrachloridas; anglis; anglis (filtrų); anglių skalsinimo preparatai; anhidridai (rūgščių anhidridai); antifrizai; antiinkrustantai (medžiagos nuo apnašų); antistatikai (ne buities reikmėms); antranilo rūgštis; apdailos ir gruntavimo glitas (šlichtas); apnašų šalinimo preparatai; apnašų šalinimo preparatai (ne buities reikmėms); apretai (tekstilės); apsauginės suvirinimo dujos; argonas; arsenas; arsenito rūgštis; astatas; atklijavimo ir atskyrimo preparatai; atklijavimo medžiagos (cheminiai krakmolo skystinimo preparatai); atklijavimo preparatai; atominių reaktorių kuras; atsparumą ugniai suteikiantys preparatai; audinių įmirkymo (impregnavimo) chemikalai; audinių nelaidumo vandeniui chemikalai; audinių ryškinimo chemikalai; augalų augimo reguliavimo preparatai; aukso druskos; automobilių kėbulų glaistai; avalynės klijai; azotas; azoto trąšos; bakteriniai preparatai (ne medicinos ir veterinarijos reikmėms); bakteriologiniai acetifikavimo preparatai; bakteriologiniai preparatai (ne medicinos ir veterinarijos reikmėms); balinančiosios žemės (tekstilės pramonei); baltymai (žaliava); bario junginiai; bario oksidas; bario sulfatas; baris; baritai; barito popierius; baterijų tirpalai nuo putojimo; bazės (cheminiai preparatai); bėgančias kojinių akis sulaikančios medžiagos; bentonitas; benzeno dariniai; benzeno eilės rūgštys; benzoinė rūgštis; berklis; betono konservantai (išskyrus dažus ir aliejus); betono putinimo cheminės medžiagos; betono rišamosios medžiagos; biocheminiai katalizatoriai; biologiniai preparatai (ne medicinos ir veterinarijos reikmėms); biologinių audinių kultūros (ne medicinos ar veterinarijos reikmėms); bismutas; bismuto baltasis (chemijos reikmėms); bismuto bazinis galatas; blyksčių lempų preparatai; blukinimo preparatai (blukikliai) (pramonės reikmėms); boksitai; boraksas (borato rūgštys); boro rūgštis (pramonės reikmėms); branduolinių reaktorių lėtikliai; bromas (chemijos reikmėms); bulvių krakmolas (pramonės reikmėms); celiuliozė; celiuliozės dariniai (cheminės medžiagos); celiuliozės esteriai (pramonės reikmėms); celiuliozės eteriai (pramonės reikmėms); cemento atsparumo vandeniui chemikalai (išskyrus dažus); cemento konservantai (išskyrus dažus ir aliejus); ceris; cezis; chemikalai nuo audinių dėmėjimosi; cheminės laboratorinės analizės medžiagos (ne medicinos ar veterinarijos reikmėms); cheminės medžiagos (pramonės reikmėms); cheminės medžiagos miškų ūkiui (išskyrus fungicidus, herbicidus, insekticidus ir parazitų naikinimo preparatus); cheminės medžiagos nuo kondensacijos; cheminės medžiagos žemės ūkiui (išskyrus fungicidus, herbicidus, insekticidus ir parazitų naikinimo preparatus); cheminiai aliejų priedai; cheminiai kondensaciniai preparatai; cheminiai

preparatai mokslo reikmėms (ne medicinos ar veterinarijos reikmėms); cheminiai preparatai nuo dulsvėjimo (langų stiklams); cheminiai preparatai nuo kviečių ligų (kūlių); cheminiai preparatai nuo pelėsių; cheminiai preparatai nuo vynmedžių ligų; cheminiai reagentai (ne medicinos ar veterinarijos reikmėms); cheminiai tvirtikliai (gumos); cheminiai tvirtikliai (popieriaus); chirurginių tvarsčių lipniosios medžiagos; chloras; chloratai; chloridai; chlorido rūgštis (druskos rūgštis); chlorkalkės; cholio rūgštis; chromatai; chromato rūgštis; chromo (iii) druskos; chromo alūnas; chromo druskos; chromo oksidas; cianidai; ciano druskos (cianidai); cianotipijos tirpalai; cimenas; cinkavimo preparatai; cinkavimo tirpalai; cirkonio dioksidas; citrinų rūgštis (pramonės reikmėms); dalieji cheminiai elementai; daliosios medžiagos (branduolinei energijai gauti); daržovių dygimo lėtikliai; dažų gamybos cheminiai preparatai; defoliantai; deguonis; dehidratacijos preparatai (pramonės reikmėms); dekstrinas (glitas); detergentai (gamybos reikmėms); diagnostiniai preparatai (ne medicinos ar veterinarijos reikmėms); diastazė (amilazė) (pramonės reikmėms); diatomitas; diatomitas (kizelgūras); diazotipinis popierius; diazoto monoksidas; dietileteris; dimetileteris (metilo eteris); dirbtiniai saldikliai (cheminiai preparatai); dirvožemio tręšimo preparatai; dirvožemis; dirvožemis (augalams); disprozis; distiliuotas vanduo; ditionitai; dolomitas (pramonės reikmėms); drėkinimo (vilgymo) preparatai (balinimo reikmėms); drėkinimo (vilgymo) preparatai (dažymo reikmėms); drėkinimo (vilgymo) preparatai (tekstilės pramonės reikmėms); drumstikliai (emalio ar stiklo); druska (nevalyta); druskos (galvaninių elementų); druskos (pramonės reikmėms); druskos (cheminiai junginiai); druskos (trąšos); druskos rūgštis (vandenilio chlorido rūgštis); dujų valymo preparatai; dūmtraukių valikliai (cheminės medžiagos); durpės (trąša); durpių puodeliai (daržininkystės reikmėms); elektroforeziniai geliai (ne medicinos ir ne veterinarijos reikmėms); emalių dažymo cheminės medžiagos; emalių drumstikliai; emalių gamybos cheminiai preparatai (išskyrus pigmentus); emulsikliai; epoksidinės dervos (neapdorotos); erbis; ėsdinimo preparatai (metalų); esteriai; etanas; eteriai; etilo alkoholis; etilo eteris; europis; farmacijos preparatų konservantai; fenolis (pramonės reikmėms); fermentai (chemijos reikmėms); fermentai (maisto pramonei); fermentai (pramonės reikmėms); fermentų preparatai (maisto pramonei); fermentų preparatai (pramonės reikmėms); fermis; ferocianidai; ferotipinės fotografinės plokštelės; fiksavimo tirpalai (fotografijai); fiksažas (fotografijai); filtravimo medžiagos (augalinės); filtravimo medžiagos (cheminiai preparatai); filtravimo medžiagos (mineralinės); filtravimo medžiagos (neapdoroti plastikai); filtravimo preparatai (gėrimų pramonei); filtravimo terpės (susmulkintos keraminės medžiagos); flokuliantai; fluoras; fluoro junginiai; fosfatai (trąšos); fosfato rūgštys; fosfolipidai; fosforas; fotografijos cheminiai preparatai; fotografijos redukavimo reagentai; fotografinės emulsijos; fotografinės plokštelės (jautrios šviesai); fotografiniai jautrikliai (sensibilizatoriai); fotografiniai ryškalai; fotografinis popierius; fotometrinis popierius; francis; fungicidų cheminiai priedai; gadolinis; gailusis šarmas; galato rūgštis (rašalui gaminti); galis; galvaninių baterijų druskos; gambyras; geležies druskos; gėlių konservantai; geteriai (chemiškai aktyvios medžiagos); gyvsidabrio druskos; gyvsidabrio oksidas; gyvsidabris; gyvulinės anglys; gyvūninės anglys; gyvūniniai baltymai (žaliava); gyvūninių anglių preparatai; gliceridai; glicerolis (pramonės reikmėms); glikolio eteris; glikolis; glitavimo preparatai; glitimas (maisto pramonei); glitimas (ne kanceliarijos arba buities reikmėms); glitimas (pramonės reikmėms); gliukozė (maisto pramonei); gliukozė (pramonės reikmėms); gliukozidai; glotniojo apdirbimo preparatai (plieno gamybai); grafitas (pramonės reikmėms); gramofono plokštelių atnaujinimo preparatai; gramofono plokštelių gaminimo mišiniai; granuliuotas molis augalų auginimui hidroponiniu būdu (substratas); gręžimo skiediniai; gręžimo skiedinių cheminiai priedai; gryninimo (valymo) preparatai; guanas; gumiarabikas (pramonės reikmėms); gurjono balzamas (lakams gaminti); helis; hidratai; hidraulinių sistemų skysčiai; hidrazinas; hidrochloratai; hidroponinės augalų terpės (žemės ūkio reikmėms); holmis; humusas (puvenos); humusas (puvenos) mulčiavimui; indikatorinis popierius (cheminis); indikatorinis popierius (ne medicinos ar veterinarijos reikmėms); insekticidų cheminiai priedai; iterbis; itris; izotopai (pramonės reikmėms); jautrintasis (sensibilizuotasis) fotografinis audinys; jautrintasis (sensibilizuotasis) popierius; jautrintosios (sensibilizuotosios) fotografinės plokštelės; jautrintosios (sensibilizuotosios) juostos (neeksponuotos); jautrintosios (sensibilizuotosios) plokštės (ofsetinei spaudai); jautrintosios kino juostos (neeksponuotos); javų apdorojimo šalutiniai produktai (pramonės reikmėms) ; jodas (chemijos reikmėms); jodas (pramonės reikmėms); jodato rūgštis; joduotieji baltymai; joduotosios druskos; jonitai (chemikalai); jūros dumbliai (trąša); jūros vanduo (pramonės reikmėms); kailių apretai (išskyrus aliejus); kailių išdirbimo preparatai; kainitas; kalcinuotoji soda; kalcio acetatas; kalcio cianamidas (trąša); kalcio druskos; kalcio karbidas; kalcio karbonatas; kalifornis; kalio bichromatas; kalio dioksalatas; kalio šarmas; kalis; kamieninės ląstelės (ne medicinos ar veterinarijos reikmėms); kamparas (pramonės reikmėms); kaolinas; kaolininis molis; karbidas; karbiurizatoriai (metalurgijos reikmėms); karbolineumas (augalų apsaugai); karbonatai; kasiopis (ntk.; žr. liutecis); katalizatoriai; katechu; kaučiuko konservantai; kaulų anglys; kaustikas (pramonės reikmėms); kaustinė soda (natrio hidroksidas) (pramonės reikmėms); kazeinas (maisto pramonei); kazeinas (pramonės reikmėms); keramikos glazūros; ketonai; kiuris; klijai (pramonės reikmėms); klijai (augaliniai) (ne raštinės ar buities reikmėms); klijai paukščiams gaudyti; klijai sudužusiems daiktams klijuoti; klijų šalinimo preparatai; klinčių kietikliai; kobalto oksidas (pramonės reikmėms); kolodijus; kompostas; konservavimo druska (ne maisto produktams); koroziniai preparatai; krakmolas (pramonės reikmėms); krakmolo glitas (šlichtas, cheminiai preparatai); krakmolo kleisteris (klijai) (ne

kanceliarijos ar buities reikmėms); krakmolo skystinimo chemikalai (atklijavimo medžiagos); kraujo anglys; kreozotas (chemijos reikmėms); kriogenų preparatai; kriptonas; krotono aldehidas; ksenonas; kuro skalsinimo preparatai; kvebrachas (pramonės reikmėms); laboratorinės analizės preparatai (ne medicinos ar veterinarijos reikmėms); lakmuso popierius; lako pašalinimo medžiagos; laktozė (maisto pramonei); laktozė (pramonės reikmėms); laktozė (žaliava); lakų tirpikliai; langų glaistas; lantanas; lecitinas (maisto pramonei); lecitinas (pramonės reikmėms); lecitinas (žaliava); lempų suodžiai (pramonės reikmėms); lengvųjų automobilių kėbulų glaistai; ličio oksidas; liejimo formų gaminimo mišiniai; liejimo formų rišamosios medžiagos; liejinių atskyrimo preparatai; liejinių formavimo preparatai; liejinių formavimo smėlis; lipniosios medžiagos (pramonės reikmėms); litavimo chemikalai; litavimo fliusai; litavimo kietaisiais lydmetaliais fliusai; litavimo kietaisiais lydmetaliais preparatai; litis; liutecis (kasiopis, ntk.); magnetinis skystis (pramonės reikmėms); magnezitas; magnio chloridas; magnio karbonatas; manganatai; mangano dioksidas; mangrovės žievės (pramonės reikmėms); medienos masė; medžio actas (piroligninė rūgštis); medžio spiritas (metanolis); medžio spirito distiliacijos produktai; medžių aprišimo lipnieji preparatai; medžių plyšių glaistai (miškininkystės reikmėms); medžių skiepijimo lipnieji preparatai; medžių skiepijimo vaškas; mėsos minkštikliai (pramonės reikmėms); mėsos rūkymo cheminiai preparatai; metaloidai; metalų atkaitinimo preparatai; metalų atleidimo preparatai; metalų dažymo druskos; metalų legiravimo cheminiai preparatai; metanas; metilbenzenas; metilbenzolas (ntk.; žr. metilbenzenas); mikroelementų cheminiai preparatai (augalams); mikroorganizmų kultūros (ne medicinos ir veterinarijos reikmėms); mikroorganizmų preparatai (ne medicinos ir veterinarijos reikmėms); miltai (pramonės reikmėms); minkštikliai (pramonės reikmėms); muilas (metalinis) (pramonės reikmėms); mūro apsauginės medžiagos (išskyrus dažus ir aliejus); mūro apsaugos nuo drėgmės preparatai (išskyrus dažus); naftalenas; naftos dispergatoriai; natrio bichromatas; natrio druskos (cheminiai junginiai); natrio hidrokarbonatas (chemijos reikmėms); natrio hipochloritas; natrio perboratas; natris; neodimis; neonas; neorganinės rūgštys; neptūnis; nitratai; nitratinis popierius; nitrato rūgštis (azoto rūgštis); nuodingųjų dujų neutralizavimo preparatai; odų apdailos chemikalai; odų atnaujinimo chemikalai; odų dervos (mastikos); odų išdirbimo preparatai; odų įmirkymo (impregnavimo) chemikalai; odų klijai; odų minkštikliai; odų nelaidumo vandeniui chemikalai; odų ruošimo aliejai; oksalatai; oksalo (rūgštynių) rūgštis; oksidatoriai (variklių degalų cheminiai priedai); oleino rūgštis; olivinas (silikatas); ortosulfobenzenkarboksirūgšties imidas; padangų kamerų taisymo mišiniai; padangų mastika; padangų taisymo mišiniai; paladžio chloridas; parūgštintas akumuliatorių pakartotinio įkrovimo vanduo; parūgštintas baterijų pakartotinio įkrovimo vanduo; pavarų dėžės skystis; paviršinio aktyvumo agentai; paviršinio aktyvumo cheminiai agentai; pektinas (maisto pramonei); pektinas (pramonės reikmėms); pektinas (fotografijai); pentilo acetatas; pentilo alkoholis; perchloratai; perkarbonatai; peroksosulfato rūgštis; persulfatai; pieno fermentai (chemijos reikmėms); pieno fermentai (maisto pramonei); pieno fermentai (pramonės reikmėms); pieno rūgštis; pigmentų gamybos cheminiai preparatai; pikro rūgštis; pirogalolis; plastifikatoriai; plastikai (neapdoroti); plastikų dispersijos; plastizoliai; plaunamieji benzino priedai; plytelių, koklių, čerpių apsauginės medžiagos (išskyrus dažus ir aliejus); plytų mūro apsauginės dangos (išskyrus dažus ir aliejus); plutonis; pneumatinių padangų klijai; polonis; popieriaus masė; popierinių apmušalų klijai; popierius (nusispalvinantis) (fotografijai); potašas (kalio karbonatas); prazeodimis; preparatai nuo lešių dulsvėjimo; preparatai nuo stiklo dulsvėjimo; preparatai nuo variklių aušalų užvirimo; prometis; protaktinis; radiatorių plovimo chemikalai; radioaktyvieji elementai (mokslo reikmėms); radis (mokslo reikmėms); radonas; rašaliniai riešutėliai; rauginė mediena; rauginės žievės; renis; rentgeno filmai (jautrintieji, bet neeksponuoti); retųjų žemių elementai (lantanidai); retųjų žemių metalų druskos; riebalų atskyrimo preparatai; riebalų balikliai; riebalų rūgštys; riebalų šalinimo preparatai (gamybos reikmėms); rubidis; rūgštims atsparūs cheminiai mišiniai; rūgštynių druska (kalio vandenilio oksalatas); rūgštys; sacharinas; salicilo rūgštis; salietra; salyklo baltymai; samaris; sausasis ledas (anglies dvideginis); sebato rūgštis; sėklų konservavimo medžiagos; selenas; sidabro druskų tirpalai (sidabravimui); sidabro nitratas; sienų apmušalų atklijavimo preparatai; sienų apmušalų klijai; sienų plytelių klijai; siera; sieros rūgštis; silicis; silikatai; silikonai; sintetinės dervos (neapdorotos); skaidrinimo preparatai; skandis; skiepijimo mastika (medžių); skystieji švitrų priedai; skruzdžių aldehidas (chemijos reikmėms); skruzdžių rūgštis; soda (bevandenė); sodinimo žemė; sodininkystės cheminės medžiagos (išskyrus fungicidus, herbicidus, insekticidus ir parazitų naikinimo preparatus); spalvų paryškinimo chemikalai (pramonės reikmėms); sriegimo mišiniai (tepimo ir aušinimo); stabdžių skysčiai; stearino rūgštis; stibio oksidas; stibio sulfidas; stibis; stiklo dažymo cheminės medžiagos; stiklo drumstikliai; stiklo matinimo cheminės medžiagos; stroncis; sublimacinė siera (chemijos reikmėms); sukepančiosios keraminės kompozicijos (granulės ir milteliai); sukietintos dujos (pramonės reikmėms); sulfatai; sulfatų šalinimo iš akumuliatorių skysčiai; sulfatų šalinimo iš baterijų skysčiai; sulfidai; sulfito rūgštis; sulfonrūgštys; sunkusis vanduo; suodžiai (pramonės ar žemės ūkio reikmėms); suodžiai (pramonės reikmėms); superfosfatai (trąšos); suvirinimo (metalų) chemikalai; šaldymo medžiagos; šarmai; šarminiai metalai; šarminių metalų druskos; šarminių metalų jodidai (pramonės reikmėms); šarminių žemių metalai; šlakas (trąša); špinelis (oksidinis mineralas); šviesoraščio audinys; šviesoraščio popierius; švino acetatas; švino arsenatas; švino oksidas; tabako aromatizavimo mirkalai; talis; talkas (magnio silikatas); taninai; tanino rūgštis; tanino rūgštis (taninas); tapijokų miltai

(pramonės reikmėms); tauriųjų metalų druskos (pramonės reikmėms); technecis; techninės keramikos gamybos medžiagos; telūras; terbis; tetrachloridai; tiokarbamidas; tirpikliai (dervų, sakų); tirpusis stiklas; titanitas (sfenas); titano dioksidas (pramonės reikmėms); toluenas; toluolas (ntk.; žr. toluenas); tonavimo druskos (fotografijai); tonavimo tirpalai (fotografijai); toris; tragantas (pramonės reikmėms); transporto priemonių variklių aušalai; tręšimo preparatai; tulis; uranas; urano nitratas; urano oksidas; vairo mechanizmo su stiprintuvu skysčiai; vaisių nokinimo hormonai; vandenilio fluoridas; vandenilio peroksidas; vandenilis; vandens gryninimo chemikalai; vandens minkštinimo preparatai; variklių degalų cheminiai priedai; variklių dekarbonizavimo (nuodegų šalinimo) chemikalai; vario sulfatas (vario sulfato pentahidratas); vario sulfato pentahidratas; vaško balikliai; vėlimo preparatai; vėlimo preparatai (tekstilės pramonei); vidaus degimo variklių antidetonatoriai; virimo greitinimo preparatai (pramonės reikmėms); viskozė; viteritas; vyndarystės baktericidai (vyno fermentacijos cheminiai preparatai); vyno akmuo (kalio tartratas) (chemijos reikmėms); vyno akmuo (kalio tartratas) (maisto pramonei); vyno akmuo (kalio tartratas) (ne farmacijos reikmėms); vyno akmuo (kalio tartratas) (pramonės reikmėms); vyno rūgštis; vyno skaidrikliai; vyno spiritas (etilo alkoholis); vynuogių misos skaidrinimo preparatai; volframato rūgštis; vulkanizavimo greitikliai; vulkanizavimo preparatai; žagreniai (rauginimo reikmėms); želatina (fotografijos reikmėms); želatina (pramonės reikmėms); žemės ūkio sėklų genai; žemės ūkio trąšos; žemių metalai; žuvų klijai (ne raštinės, buities ar mitybos reikmėms); žuvų miltų trąšos.

6 ne brangieji metalai ir jų lydiniai; metalinės statybinės medžiagos; kilnojamieji metaliniai statiniai; bėgių metalai; ne elektriniai metaliniai lynai ir viela; smulkūs geležies dirbiniai ir smulkios metalinės detalės; metaliniai vamzdžiai; seifai; ne brangiųjų metalų gaminiai, nepriskirti prie kitų klasių; rūdos; alavas; aliuminio folija; aliuminio viela; aliuminis; ankerinės plokštės; antifrikciniai metalai; antkapių bronziniai dirbiniai; antrankiai; aukso lydmetaliai; ąsiniai varžtai; babitas; baltoji (alavuota) skarda; baltosios (alavuotos) skardos tara; bėgių tvarslės; berilis; betono metalinės armuojamosios medžiagos; bliumai (metalurgija); bronza; bronza (meno dirbiniai); bronziniai antkapiniai paminklai; centrinio šildymo sistemų metaliniai vamzdžiai ir vamzdynai; chromas; chromo rūdos; cinkas; cirkonis; čiuožyklos (metalinės konstrukcijos); durų geležiniai apkaustai; durų strektės (ne elektrinės); durų uždarymo įtaisai (ne elektriniai); ferochromas; ferotitanas; ferovolframas; fiksavimo varžtai; galenitas (švino rūda); galvijų grandinės; geležies dirbiniai (smulkieji); geležies kampuočiai; geležies rūdos; geležies ruošiniai; geležinė viela; geležinės juostos; geležiniai priekalėliai; geležinių juostų įtempimo įtaisai (golfo aikštelėms); geležinkelio iešmai; geležinkelio iešmų smailės; geležinkelio metalai; geležis (feromolibdenas); germanis; gyvulių skambalėliai; hafnis; hidroizoliacijos metaliniai statybiniai elementai; indis; inkarai; inkaro plokštės; įtempiamosios trauklės; kabliai (kopimo); kabliukai (metalo gaminiai); kadmis; keleivinių keltuvų (funikulierių) bėgių metalai; kietieji lydmetaliai; kilnojamieji priekalai; kobaltas (neapdorotas); konservų dėžutės; konservų skardinės; kreipiamieji metaliniai bėgiai; langų atidarymo mechanizmai (ne elektriniai); langų geležiniai apkaustai; langų skląsčiai; langų skridiniai; langų uždarymo mechanizmai (ne elektriniai); lankai (geležiniai); lankų plienas; laukinių gyvūnų spąstai; limonitas; magnis; manganas; melchioras; metalinė baldų furnitūra; metalinė karstų furnitūra; metalinė langų furnitūra; metalinė litavimo viela; metalinė lovų furnitūra; metalinė sienų apdaila; metalinė statybinė armatūra; metalinės statybinės plokštės; metalinė stogo hidroizoliacija; metalinė vyniojimo ir pakavimo folija; metalinės antkapinės stelos; metalinės antkapių lentelės; metalinės antkapių plokštės; metalinės apkabos; metalinės arklidės; metalinės atramos; metalinės automobilių spynos; metalinės butelių kapsulės; metalinės dalgiakočių rankenos; metalinės dėžės; metalinės durys; metalinės durų rankenos; metalinės durų staktos; metalinės grandinės; metalinės grandinių jungiamosios grandys; metalinės grindinio plokštės; metalinės grindys; metalinės grindų plokštės; metalinės grindų plytelės; metalinės grotelės; metalinės identifikavimo apyrankės; metalinės identifikavimo plokštės; metalinės iškabos; metalinės įrankių dėžutės (tuščios); metalinės įrankių rankenos ir kotai; metalinės įrankių skrynelės (tuščios); metalinės juostelės; metalinės kapų tvorelės; metalinės kelių apsauginės užtvaros; metaliniai grindinio blokai; metalinės kiaulidės; metalinės kilnojamosios kopėčios; metalinės kilpos; metalinės kniedės; metalinės konservų dėžutės; metalinės kopėčios; metalinės krosnių grotelės; metalinės krovinių ąsos; metalinės krovinių juostos; metalinės krovinių pakabos; metalinės juostos krovinių pakėlimui; metalinės laiptų pakopos; metalinės laiškų dėžutės; metalinės langinės; metalinės lanksčiųjų žarnų ritės (ne mechaninės); metalinės lanksčiųjų žarnų vijimo ritės (ne mechaninės); metalinės lauko langinės; metalinės ledo formos; metalinės lubos; metalinės maisto produktų dėžės; metalinės mašinų diržų armavimo medžiagos; metalinės mašinų pavarų diržų sankabos; metalinės mėsos spintos; metalinės numerių plokštelės; metalinės pakavimo juostos; metalinės paminklinės lentos; metalinės paminklinės plokštės; metalinės paplūdimio kabinos; metalinės peilių kriaunos; metalinės perdangų sijos; metalinės pertvaros; metalinės pinigų dėžutės; metalinės platformos (gamykloje surinktos); metalinės plytelės; metalinės plytelės (statyboms); metalinės plokštės su durų anga; metalinės portfelių ir lagaminų spynos; metalinės poveržlės; metalinės purškiamojo dažymo kabinos; metalinės raiščių gijos; metalinės raketų leidimo platformos; metalinės rankenos; metalinės registracijos plokštelės; metalinės ribojamosios vartų atramos; metalinės rišimo priemonės; metalinės ryšulių rišimo priemonės; metalinės saugos grandinės; metalinės sąramos; metalinės sąvaržos (apkabos); metalinės sienų plytelės; metalinės sienų plokštės; metalinės sijos; metalinės skiedininės;

metalinės spaustuvų žiaunos; metalinės spynos (išskyrus elektrines); metalinės statinaitės; metalinės statinės; metalinės statybinės konstrukcijos; metalinės statybinės plokštės; metalinės stogo dangos; metalinės stogo plokštės; metalinės šaltojo liejimo formos; metalinės talpyklos; metalinės telefono būdelės; metalinės telefono kabinos; metalinės tūtos; metalinės tvirtinimo apkabos; metalinės užtvaros; metalinės vamzdžių alkūnės; metalinės vamzdžių apkabos; metalinės vamzdžių movos; metalinės vamzdžių užvaržos; metalinės verandos (statiniai); metalinės veržiamosios juostos; metalinės veržlės; metalinės virvės; metalinės viščiukidės; metalinės žaliuzės; metaliniai antkapiai; metaliniai antkapiniai paminklai; metaliniai apkalai (pastatams); metaliniai apsauginiai žiedai; metaliniai aptvarai; metaliniai atraminiai stulpai; metaliniai atraminiai žiedai; metaliniai bakai; metaliniai baldų ratukai; metaliniai bėgiai; metaliniai bunkeriai; metaliniai butelių dangteliai; metaliniai butelių gaubteliai; metaliniai darbastaliai (su spaustuvais); metaliniai dėžučių dangteliai; metaliniai diržų temptuvai; metaliniai drabužių kabliukai; metaliniai drabužių pakabų kabliai; metaliniai drenažo vamzdžiai; metaliniai drenažo vamzdžiai (vožtuvai); metaliniai dūmtraukiai; metaliniai dūmtraukių gaubtai; metaliniai dūmtraukių kreiptuvai (deflektoriai); metaliniai dūmtraukių vamzdžiai; metaliniai durų plaktukai; metaliniai durų reikmenys; metaliniai durų rėmai; metaliniai durų ribotuvai; metaliniai durų skambučiai (ne elektriniai); metaliniai durų skląsčiai; metaliniai durų liežuvėliai (spragtukai); metaliniai durų skląsčių strypai; metaliniai dviračių stovai; metaliniai elektros linijų poliai; metaliniai elektros linijų stulpai; metaliniai gatvių latakai; metaliniai geležinkelio pabėgiai; metaliniai groteliniai dirbiniai; metaliniai įlaidiniai poliai; metaliniai kabelių ir vamzdžių veržtuvai; metaliniai kabelių suveržimo varžtai; metaliniai kabliai (kobiniai); metaliniai kaiščiai; metaliniai kamščiai; metaliniai karnizai; metaliniai kilnojamieji keleivių laipteliai; metaliniai kilnojamieji šiltnamiai; metaliniai klojiniai; metaliniai klojiniai betonui; metaliniai kojų suoleliai; metaliniai konteineriai (laikymui ir gabenimui); metaliniai konteinerių dangčiai; metaliniai krepšiai; metaliniai krovimo padėklai; metaliniai krovinių lynai; metaliniai krovinių padėklai; metaliniai laiptai; metaliniai laiptų sekcijų karkasai; metaliniai laivų rišimo (švartavimo) plūdurai; metaliniai laivų švartavimo knechtai; metaliniai langai; metaliniai langų ar durų vyriai; metaliniai langų rėmai; metaliniai langų rėmų skląsčiai; metaliniai langų ribotuvai; metaliniai langų skląsčiai; metaliniai litavimo strypeliai; metaliniai liukų dangčiai; metaliniai lovų ratukai; metaliniai medžių aptvarai; metaliniai naftos gręžinių aptaisai; metaliniai narvai laukiniams gyvūnams; metaliniai nešviečiantys plūdurai; metaliniai nešvytintys namų numeriai; metaliniai nuotekų vamzdžiai; metaliniai oro kondicionavimo ir ventiliacijos įrenginių vamzdžiai; metaliniai padėklai; metaliniai pakavimo konteineriai; metaliniai palapinių kuoliukai; metaliniai paminklai; metaliniai pastoliai; metaliniai piltuvai (ne mechaniniai); metaliniai plūduriuojantieji konteineriai; metaliniai plūduriuojantieji laivų švartavimo dokai; metaliniai poliai; metaliniai puodų kabliai; metaliniai purkštuvai; metaliniai ramsčiai (medžių ar vijoklinių augalų); metaliniai ramstymosi lazdų antgaliai; metaliniai rezervuarai; metaliniai ribotuvai; metaliniai rūsiai (laidojimo); metaliniai sandarieji butelių gaubteliai; metaliniai sandarieji gaubteliai; metaliniai sienų apkalai; metaliniai sienų kabliai (vamzdžių); metaliniai sienų kamščiai; metaliniai siloso bokštai; metaliniai skelbimų stulpai; metaliniai skriemuliai (ne mašinoms); metaliniai slankiųjų durų ratukai; metaliniai slėginiai vamzdžiai; metaliniai slenksčiai; metaliniai sraigtai; metaliniai statiniai; metaliniai statinių čiaupai; metaliniai statinių lankai; metaliniai statinių stovai; metaliniai statybiniai apkalai; metaliniai statybiniai karkasai; metaliniai statybiniai skydai; metaliniai statybų kronšteinai; metaliniai stiebai; metaliniai stogo latakai; metaliniai strypai kietajam litavimui ir virinimui; metaliniai strypai krovinių gabaritui nustatyti (geležinkelio vagonams); metaliniai stulpai; metaliniai sukamieji varteliai (turniketai); metaliniai surenkamieji namai (rinkiniai); metaliniai suveriamieji langai; metaliniai suvirinimo strypeliai; metaliniai šablonai krovinių gabaritui nustatyti (geležinkelio vagonams); metaliniai šiltnamių rėmai; metaliniai šluotų kotai; metaliniai šuolių į vandenį tramplynai; metaliniai telegrafo stulpai; metaliniai tinkleliai; metaliniai tinkleliai; metaliniai tiubingai; metaliniai turėklų strypai; metaliniai užsukami butelių dangteliai; metaliniai vamzdynų rinktuvai; metaliniai vamzdžių sujungimo elementai; metaliniai vandentiekio vamzdžiai; metaliniai vandentiekio vamzdžių vožtuvai; metaliniai vartai; metaliniai varžtai; metaliniai vėjarodžiai; metaliniai vežamų krovinių padėklai; metaliniai vielokaiščiai; metaliniai virvių antgaliai; metaliniai voljerai; metaliniai vožtuvai (ne mašinų dalys); metaliniai žiedai; metalinių juostų temptuvai (tempimo jungtys); metalinių vamzdžių gaminiai; metalo dirbiniai (smulkieji); metalo drožlės; metalo keraminės medžiagos (kermetai); metalo lakštai ir plokštės; metalo liejiniai karnizams; metalo milteliai; metalų rūdos; molibdenas; movos (metalinės detalės); naujasidabrio statybinės arba furnitūros detalės; naujasidabris; ne elektriniai durų atidarymo įtaisai; ne elektriniai metaliniai kabeliai; ne elektriniai metaliniai trosų sujungimo elementai; neapdirbta ar iš dalies apdirbta geležis; neapdirbtas ar iš dalies apdirbtas plienas; neapdirbtas ar iš dalies apdirbtas švinas; neapdirbtas arba iš dalies apdirbtas ketus; neapdirbtas arba iš dalies apdirbtas varis; neapdirbtas arba iš dalies apdirbtas žalvaris; neapdirbti arba iš dalies apdirbti paprastieji metalai; neizoliuota varinė viela; nešviečiantys ir ne mechaniniai metaliniai kelio ženklai; nešviečiantys ir ne mechaniniai metaliniai signaliniai skydai; nešviečiantys ir ne mechaniniai metaliniai ženklai; nikelis; niobis; pakabinamosios spynos; pakeliamųjų langų skridiniai; paprastųjų metalų biustai; paprastųjų metalų dėžutės; paprastųjų metalų figūrėlės (statulėlės); paprastųjų metalų liejiniai; paprastųjų metalų lydiniai; paprastųjų metalų lydinių viela (išskyrus lydžiuosius metalus); paprastųjų metalų meno dirbiniai; paprastųjų metalų raktų žiedai; paprastųjų metalų sagtys (metalo dirbiniai); paprastųjų metalų statulėlės; paprastųjų metalų

statulos; paprastųjų metalų viela; pasagvinės; pastatų metalinės atramos; paukščių vonios (metalinės konstrukcijos); pavėsinės (metalinės konstrukcijos); pėdų grandikliai; pentinai; piroforiniai (savaime užsidegantys) metalai; plaukiojimo baseinai (metalinės konstrukcijos); pleištai; plieninė viela; plieninės juostos; plieninės nuleidžiamosios aklinos užuolaidos; plieniniai pastatai; plieniniai rutuliai; plieniniai stiebai; plieniniai vamzdžiai; plieninis lynas; plieno lakštai; plieno liejiniai; plieno lydiniai; priedurio grandikliai; priekalai; raidės ir skaitmenys (paprastųjų metalų), išskyrus spaustuvinius; raktai; rankenų metaliniai apsauginiai žiedai; ratų veržtuvai (gaubtai); rišimo vielos (žemės ūkio reikmėms); rūgščių konteineriai; saugiosios pinigų dėžutės; sidabro lydmetaliai; sidabruotas alavo lydinys; silicingasis ketus; skystojo kuro metaliniai konteineriai; smaigai (metalo dirbiniai); smeigės; spygliuotoji viela; spyruoklės (metalo gaminiai); spyruoklinės spynos; staniolis (alavo folija); statinių metalinės armuojamosios medžiagos; sukamosios platformos (geležinkeliams); suslėgto oro vamzdžių metalinė armatūra; suslėgtų arba suskystintų dujų balionai (metaliniai konteineriai); suslėgtų arba suskystintų dujų metaliniai konteineriai (tušti); šakoti metaliniai vamzdžiai; šaltojo liejimo formos; šarvų lakštai; šiferio tvirtinimo kabliai (metalo gaminiai); švininės plombos; tantalas (metalas); telferių kabeliai; tepalų švirkštų tūtos; titanas; titanas (ferotitanas); transporto priemonių metaliniai skiriamieji ženklai; tvirtinamieji metaliniai rankšluosčių dalytuvai; ugniai atsparios metalinės statybinės medžiagos; vabzdžių sulaikymo metaliniai tinkleliai; vamzdžių metalinės armuojamosios medžiagos; vanadis; variniai žiedai; varpai; varžtai (plokštieji); varžtai su žiedu; vėjo sukami paukščių baidymo metaliniai įrenginiai; vielos įtempimo įtaisai (įtempimo grandys); vielos tinklai; vinys; vinys (didelėmis galvutėmis); volframas; žalvaris; židinio malkų atramėlės.

9 moksliniai, jūriniai, geodeziniai, fotografijos, kinematografijos, optiniai, svėrimo, matavimo, signalizavimo, tikrinimo (priežiūros), gelbėjimo, mokymo prietaisai ir aparatai; elektros praleidimo, perjungimo, transformavimo, akumuliavimo, reguliavimo ir valdymo aparatai ir prietaisai; garso ar vaizdo įrašymo, perdavimo ar atkūrimo aparatūra; magnetinės duomenų laikmenos, įrašų diskai; kompaktiniai diskai, universalieji skaitmeniniai (DVD) diskai ir kitos skaitmeninės įrašų laikmenos; monetinių aparatų mechanizmai; kasos aparatai, skaičiavimo mašinos, duomenų dorojimo įrenginiai, kompiuteriai; kompiuterių programinė įranga; gesintuvai; 3D akiniai; acidometrai; aerometrai; akiniai (optika); akiniai nuo akinimo; akinių dėklai; akinių grandinėlės; akinių įmautės; akinių lęšiai; akinių raišteliai; akinių rėmai; aktinometrai; akumuliatorių acidometrai; akumuliatorių indai; akumuliatorių korpusai; akumuliatorių plokštelės; akustiniai vamzdeliai; akustinio ryšio įrenginiai; aliarmo įrenginiai; alidadės; alkoholio matuokliai; ampermetrai; animaciniai filmai; anodai; antenos; antikatodai; apertometrai (optika); apranga darbui laboratorijose; apsauginės asbesto pirštinės nuo nelaimingų atsitikimų; apsauginės kaukės; apsauginės pirštinės; apsauginiai asbesto drabužiai nuo ugnies; apsauginiai batai nuo nelaimingų atsitikimų, jonizuojančios spinduliuotės ir gaisro; apsauginiai brezentai; apsauginiai dantų įtaisai; apsauginiai darbininkų veido skydeliai; apsauginiai drabužiai nuo nelaimingų atsitikimų, jonizuojančios spinduliuotės ir ugnies; apsauginiai drabužiai nuo ugnies; apsauginiai įrenginiai nuo trukdžių (elektra); apsauginiai įtaisai nuo viršįtampio; apsauginiai lakūnų kostiumai; apsauginiai sportiniai akiniai; apsauginiai sportiniai šalmai; apsauginiai šalmai; apsauginiai tinklai; apsaugos priemonės nuo rentgeno spindulių (ne medicinos reikmėms); apskritosios logaritiminės liniuotės; apšvietimo baterijos; apšvietimo įtaisų paleidimo droseliai; artinamieji lęšiai; asbesto ekranai gaisrininkams; asmeninės apsaugos priemonės nuo nelaimingų atsitikimų; asmeniniai stereofoniniai įrašų leistuvai; astrofotografijos objektyvai; astronomijos aparatai ir prietaisai; atmintukai (USB); atstumo matavimo prietaisai; atstumo registravimo prietaisai; atšakų dėžutės (elektra); audinio krašto atlankų žymėjimo mašinos; audiovizualiniai mokymo aparatai; aukščiamačiai; aukštinamieji transformatoriai; aukštojo dažnio aparatai; aukštosios įtampos baterijos; automatinės laiko relės; automatiniai transporto priemonių vairavimo aparatai; automobilių padangų automatiniai mažo slėgio indikatoriai; automobilių saugumo bandymų manekenai; automobilių stovėjimo laiko matuokliai; azimuto nustatymo prietaisai; bakterijų kultūrų inkubatoriai; balansavimo įrenginiai; balsavimo mašinos; bandymų aparatai (išskyrus naudojamus medicinoje); bangomačiai; barometrai; baterijų įkrovimo įtaisai; bendraašiai kabeliai; benzino matuoklės; betatronai; bilietų aparatai; blykstės lempos (fotografija); blykstės lempos (šviesos signalai); blykstės lemputės (fotografija); braižytuvai (skaitmeniniai); brūkšninio kodo (brūkšniaženklio) skaitymo įrenginiai; brūkšninio kodo skaitymo įrenginiai; chemijos aparatai ir prietaisai; chromatografai (laboratorijoms); chronografai (laiko registravimo aparatai); ciklotronai; dailidžių liniuotės; davikliai (mokslo reikmėms); dažnio matuokliai; deguonies perpylimo aparatai; dekompresijos kameros; densitometrai; detektoriai; diafragmos (mokslinei aparatūrai); diafragmos (akustika); diafragmos (fotografija); diagnostikos aparatai (ne medicinos reikmėms); didinamieji stiklai (optika); didintuvai (fotografija); difrakcijos aparatai (mikroskopija); diktofonai; dinamometrai; dirbtiniai žemės palydovai (mokslo reikmėms); diskai (magnetiniai); diskasukiai (kompiuteriams); diskiniai atminties įrenginiai (kompiuteriams); distiliatoriai (laboratoriniams eksperimentams); distiliavimo aparatai (mokslo reikmėms); DNR gardelės; dozavimo įrenginiai; droselinės ritės (impedansas); druskomačiai; dujomačiai (matavimo prietaisai); dujų analizatoriai; dūmų indikatoriai; dupleksinio ryšio aparatai; durų akutės (didinamieji lęšiai); DVD grotuvai; džiovintuvai (fotolaboratorijoms); džiovyklos (fotografija); ekranai (fotografija); eksponometrai (šviesos matuokliai); eksponuoti filmai; eksponuoti rentgeno filmai; elektrifikuoti bėgiai prožektoriams montuoti; elektrinė priežiūros aparatūra; elektrinės

baterijos; elektrinės jungės; elektrinės puskojinės; elektrinės relės; elektrinės ritės; elektrinės spynos; elektrinės užtvaros; elektriniai durų skambučiai; elektriniai įrenginiai nuo vagystės; elektriniai keitikliai; elektriniai komutacijos aparatai; elektriniai kontaktai; elektriniai laidininkai; elektriniai matavimo prietaisai; elektriniai pavojaus skambučiai; elektriniai reguliatoriai; elektriniai rezistoriai; elektriniai šviesos reguliatoriai; elektriniai tolinio uždegimo aparatai; elektrinių nuostolių indikatoriai; elektrodinaminiai geležinkelio iešmų tolinio valdymo aparatai; elektrodinaminiai signalų tolinio valdymo aparatai; elektrolizeriai; elektromagnetinės ritės; elektromagnetiniai vožtuvai (jungikliai); elektroninės lempos (radijas); elektroninės prekių etiketės; elektroninės skelbimų lentos; elektroninės užrašų knygelės; elektroniniai kišeniniai vertimo aparatai; elektroniniai leidiniai (parsisiunčiamieji); elektroniniai rašikliai (rodymo įtaisai); elektroninių signalų siųstuvai; elektros akumuliatoriai; elektros akumuliatoriai (transporto priemonėms); elektros akumuliatorių grotelės; elektros baterijų įkrovimo įtaisai; elektros grandinės jungikliai; elektros grandinės pertraukikliai; elektros išlydžio vamzdeliai (išskyrus naudojamus apšvietimui); elektros izoliaciniai vamzdeliai; elektros įvadų dangteliai; elektros jungikliai; elektros kabeliai; elektros kabelių apvalkalai; elektros kabelių sujungimo movos; elektros kolektoriai; elektros laidai; elektros laidų identifikavimo apvalkalai; elektros laidų identifikavimo siūlai; elektros linijų medžiagos (laidai, kabeliai); elektros linijų sujungikliai; elektros ričių laikikliai; elementariųjų dalelių greitintuvai; epidiaskopai; ergometrai; faksimiliniai aparatai; fermentacijos aparatai (laboratoriniai aparatai); filmavimo ir fotografavimo aparatų trikojai; filtrai (fotografija); fizikos aparatai ir prietaisai; fluorescenciniai ekranai; fotoaparatai; fotoaparatų stovai; fotoelementai; fotografijos laboratorijos; fotografijos laboratorijų lempos; fotografiniai vaizdo ieškikliai; fotometrai; fotonuotraukų džiovintuvai; fotoskaidrių centravimo aparatai; fototelegrafijos aparatai; gaisrinės kopėčios; gaisrinės mašinos; gaisrinės valtys; gaisrinės žarnos; gaisriniai siurbliai; gaisriniai užtiesalai; gaisrinių žarnų purkštai; gaisro signalizatoriai; gaisrų gesinimo smūginiai įtaisai; gaivinimo manekenai (mokomosios priemonės); galenito kristalai (detektoriai); galvaninės baterijos; galvaniniai elementai; galvanometrai; galvučių valymo juostos (rašymas); gamybos operacijų tolinio valdymo elektros įranga; garo katilų valdymo ir reguliavimo prietaisai; garsiakalbiai; garsiakalbių garsintuvai; garsiakalbių korpusai; garsintuvai; garso atkūrimo aparatai; garso ir vaizdo imtuvai; garso įrašai; garso įrašymo aparatai; garso įrašymo juostos; garso įrašymo laikmenos; garso įrašų diskų valymo aparatai; garso lokacijos prietaisai; garso perdavimo aparatai; garso signalizatoriai; gelbėjimo aparatai ir įrenginiai; gelbėjimo diržai; gelbėjimo liemenės; gelbėjimo plaustai; gelbėjimo plūdurai; geležinkelių eismo saugumo įrenginiai; geodezijos aparatai ir prietaisai; geodezijos prietaisai; gylio matavimo aparatai ir mašinos; gylio matavimo lynai; gylio matavimo svambalai; gyvsidabriniai gulsčiukai; glaustiniai (kontaktiniai) lęšiai; glaustinių (kontaktinių) lęšių dėklai; globalinės padėties nustatymo sistemos (GPS) aparatai; gnybtai (elektra); greičio indikatoriai; greičio matavimo aparatai (fotografija); grotuvai; grotuvų adatos; gulsčiukai; heliografai; hidrolokatoriai; hidrometrai; higrometrai; hologramos; induktoriai (elektra); inkarai (elektra); integrinės grandinės; inverteriai (elektra); išdirbtų odų stormačiai; išmanieji telefonai; izoliuota varinė viela; įrašytos kompiuterių programos; įrašytos kompiuterių valdymo programos; įrašų leistuvų adapteriai; įrašų leistuvų adatų keitimo aparatai; įrašų leistuvų greičio reguliatoriai; įspėjamieji švilpukai; įtampos dalytuvai (elektra); įtampos reguliatoriai (transporto priemonėms); jonizatoriai (išskyrus oro ar vandens); jungiamosios dėžutės (elektra); jungtys (elektra); juostiniai įrašymo aparatai; jūriniai gylio matuokliai; jūriniai kompasai; jūriniai signalizavimo aparatai; kalibrai (matavimo įrankiai); kalibravimo žiedai; kanalai (elektra); kapiliariniai vamzdeliai; kasetiniai (garsajuosčių ir vaizdajuosčių) leistuvai; katodai; katodiniai įrenginiai nuo korozijos; kelių pagalvėlės (darbininkams); kiaušinių tikrinimo prietaisai (ovoskopai); kibirkščių gesintuvai; kiekio indikatoriai; kino filmų montavimo įrenginiai; kino juostos (eksponuotos); kino kameros; kišeniniai skaičiuotuvai (kalkuliatoriai); klinometrai; koduotos magnetinės identifikavimo apyrankės; koduotosios kortelės-raktai; koduotosios magnetinės kortos; kompaktiniai diskai (audio- ir video-); kompaktiniai diskai (pastovioji atmintis); kompaktinių diskų leistuvai; komparatoriai; kompasai (matavimo prietaisai); kompiuterinių žaidimų programinė įranga; kompiuterių atminties įrenginiai; kompiuterių išoriniai įrenginiai; kompiuterių klaviatūros; kompiuterių programinė įranga (įrašyta); kompiuterių programos (parsisiunčiamoji programinė įranga); kompiuterių spausdintuvai; komutacijos įrenginiai (duomenų dorojimo įrenginiai); komutacinės lentos; komutatoriai; kondensatoriai; kontroliniai skydai (elektra); kopijavimo aparatai (fotografiniai, elektrostatiniai, terminiai); korekciniai lęšiai (optika); kosmografijos prietaisai; krypties kompasai; kūgio formos įspėjamieji kelio ženklai; kvėpavimo aparatai (išskyrus dirbtinio kvėpavimo); laboratorinės centrifugos; laboratorinės krosnys; laboratoriniai padėklai; lagai (matavimo prietaisai); laidų jungtys (elektra); laikmačiai (laiko apskaitos prietaisai); laiko registravimo prietaisai; laisvų rankų įrangos rinkiniai telefonams; laiškų svarstyklės; laktodensimetrai; laktometrai; lankstieji diskai; lazeriai (ne medicinos reikmėms); liniuotės (matavimo įrankiai); lituotojų šalmai; lizdai, kištukai ir kitokie kontaktai (elektros jungtys); lydieji saugikliai; lydusis laidas; lustai (integrinės grandinės); magnetai; magnetinės identifikavimo kortelės; magnetinės juostos; magnetinės vielos; magnetiniai kodavimo įrenginiai; magnetinių juostų išmagnetinimo įrenginiai; magnetinių juostų įrenginiai (kompiuteriams); manometrai; matai; matavimo šaukštai; matematiniai prietaisai; matininkų grandinės; matininkų nivelyrai; matlankiai (matavimo prietaisai); matuokliai; matuokliai; matuokliai (geodezijos prietaisai); mechaniniai ženklai; medžiagų bandymo prietaisai ir mašinos; megafonai; mėgintuvėliai; menzulos (geodezijos prietaisai); metalo ieškikliai (pramonės ar

karinėms reikmėms); meteorologiniai balionai; meteorologiniai prietaisai; metrai (matavimo įrankiai); metronomai; mikrofonai; mikrometrai; mikroprocesoriai; mikroskopai; mikroskopų objektinių stiklų dėklai; mikrotomai; mobilieji telefonai; mobiliųjų telefonų dirželiai; modemai; mokymo aparatai; monetiniai muzikos automatai (automatiniai grotuvai); monetiniai televizorių mechanizmai; monitoriai (kompiuterių įrenginiai); monitoriai (kompiuterių programos); monoklių rėmai; nardytojų ausų kamščiai; nardytojų pirštinės; narų ir plaukikų nosies spaustukai; narų kaukės; narų kostiumai; navigacijos aparatai ir prietaisai; navigacijos prietaisai; navigacinė palydovų aparatūra; negatyvinių plokštelių kasetės (fotografija); neoninės lempos (reklama); nešiojamieji laikmenų leistuvai; nešiojamieji radijo aparatai; nešiojamieji šviesos atšvaitai (nuo eismo avarijų); netikrų monetų ieškikliai; neužpildytos spausdintuvų ir kopijavimo aparatų dažų kasetės; nivelyriniai prietaisai; nonijai; nuotraukų blizgintuvai; objektyvai (lęšiai) (optika); objektyvų gaubteliai; oktantai; okuliarai; ommetrai; optikos prekės; optinės duomenų laikmenos; optinės lempos; optiniai diskai; optiniai kondensoriai; optiniai lęšiai; optiniai pluoštai (šviesolaidžiai); optiniai ženklų skaitytuvai; optinis stiklas; optinių prietaisų mikrometriniai sraigtai; oro analizės aparatai; oro filtravimo respiratoriai; oscilografai; ozonatoriai; parsisiunčiamieji mobiliųjų telefonų skambučių tonai; parsisiunčiamoji kompiuterių programinė įranga; parsisiunčiamosios muzikos rinkmenos; parsisiunčiamosios vaizdo rinkmenos; pašarų analizės aparatai; pašto spaudų tikrintuvai; pelės (kompiuterio išoriniai įtaisai); pelės padėkliukai; pensnė; perfokortų įrenginiai (įstaigoms); periskopai; perprogramuojamos plokštės (mikrograndynų (mikroschemų) plokštės); Petri lėkštelės; pinigų išdavimo automatai (bankomatai); pinigų skaičiuotuvai ir rūšiuotuvai; pipetės; pirometrai; pirštinės nuo rentgeno spinduliuotės (gamyboje); Pito vamzdeliai; planimetrai; planšetiniai kompiuteriai; plėvelių pjaustymo įtaisai; plovimo vonelės (fotografija); pluoštiniai optiniai kabeliai; poliarimetrai; povandeninio plaukiojimo kvėpavimo aparatai; pranešimų gavikliai; priešgaisrinės purkštuvų sistemos; prietaisai kūdikiams stebėti; prietaisai su okuliarais; prizmės (optika); procesoriai (centriniai dorojimo įrenginiai); projekciniai aparatai; projekciniai ekranai; projekciniai skaidrių aparatai; projektoriai; puošybiniai magnetai; puslaidininkiai; puslaidininkių ruošiniai (integrinėms grandinėms); radarai (radiolokatoriai); radijo antenų stiebai; radijo aparatai; radijo ausinės; radijo siųstuvai (telekomunikacijos); radiologijos aparatai (pramonės reikmėms); radiologijos ekranai (pramonės reikmėms); radiotelefono aparatai; radiotelegrafo aparatai; raitelių šalmai; rastrai fototipijai; refraktometrai; refraktoriai; rentgeno aparatai (ne medicinos reikmėms); rentgeno spindulių švitinimo aparatai ir įrenginiai (išskyrus naudojamus medicinoje) (ne medicinos reikmėms); rentgeno vamzdeliai (ne medicinos reikmėms); rentgenogramos (ne medicinos reikmėms); reostatai; respiratorių filtrai; respiratorių kaukės (ne dirbtinio kvėpavimo); retortos; retortų stovai; ribotuvai (elektra); riešų atramos darbui su kompiuteriais; ritės (fotografija); rūko signalai (nesprogūs); sacharimetrai; saugos diržai (išskyrus transporto priemonių sėdynių ir sportinės įrangos); saugos tinklai (nuo nelaimingų atsitikimų); saulės akiniai; saulės baterijos; sąsajos įrenginiai (kompiuteriams); sąskaitų (faktūrų) išrašymo mašinos; scenos apšvietimo reguliatoriai; sekstantai; sferometrai; signaliniai plūdurai; signaliniai skambučiai; signaliniai švilpukai; signaliniai žibintai; signalizacijos įrenginiai nuo vagysčių; sirenos; siūlų skaitikliai; siuvėjų matai; siųstuvai - imtuvai; siųstuvai (telekomunikacijos); skaičiavimo liniuotės; skaidrės (fotografija); skaidrių rėmeliai; skaitikliai; skaitytuvai; skaitytuvai (duomenų dorojimo įrenginiai); skaitmeninių knygų skaitytuvai; skaitmeninių nuotraukų rėmeliai; skambučiai (įspėjamieji prietaisai); skambučių mygtukai; skirstomieji pultai (elektra); skirstomosios dėžutės (elektra); skirstomosios lentos (elektra); skirstomosios spintos (elektra); skydeliai nuo akinimo; skleistuvai (duomenų dorojimo įrenginiai); skreitiniai kompiuteriai; skreitinių kompiuterių įmautės; skreitinių kompiuterių krepšiai; slankmačiai; slėgio indikatoriai; slėgio matavimo aparatai; slėgį rodantys ventilių kamštukai; smėlio laikrodžiai; spausdintinės grandinės; spausdintinės plokštės; specialieji fotografijos aparatų ir fotografijos reikmenų dėklai; specialieji laboratorijų baldai; spektrografijos aparatai; spektroskopai; spiritiniai gulsčiukai; sriegiklių laikiklių ilgintuvai; srovės lygintuvai; stebėjimo prietaisai; stereoskopai; stereoskopiniai aparatai; stikliniai matavimo indai; stiprinimo vamzdžiai; stiprintuvai; stroboskopai; sūkių skaitikliai; sulfitometrai; sumavimo mašinos; svambalų gijos; svambalų svareliai; svarsčiai; svarstyklės; svarstyklės (rankiniai svertuvai); svėrimo mašinos; šablonai (matavimo įrankiai); šilumos reguliavimo aparatai; šunų švilpukai; šviečiančiosios elektroninės rodyklės; šviečiantys plūdurai; šviesoforai (signalizavimo prietaisai); šviesoraščio aparatai; šviesos diodai (LED); švytintys ar mechaniniai kelio ženklai; švytintys ar mechaniniai signaliniai skydai; švytintys ar mechaniniai ženklai; švytintys ženklai; tachometrai; taksi skaitikliai; tankiamačiai; telefoniniai atsakikliai; telefono aparatai; telefono laidai; telefono mikrofonai; telefono rageliai; telegrafai (aparatai); telegrafo laidai; telemetrai; teleskopai; teleskopiniai šaunamųjų ginklų taikikliai; teletaipai; televizijos aparatai; televiziniai sufleravimo ekranai; temperatūros indikatoriai; temperatūros indikatorinės juostelės (ne medicinos reikmėms); teodolitai; termoelektroniniai vamzdeliai; termometrai (išskyrus medicininius); termostatai; termostatai (transporto priemonėms); tigliai (laboratorija); tikslieji matavimo prietaisai; tiksliosios svarstyklės; tiltinės svarstyklės; toliniai (distanciniai) atjungikliai; tolinio valdymo aparatai; totalizatoriai; transformatoriai (elektra); transporto priemonių gedimo įspėjamieji trikampiai; transporto priemonių greičio tikrinimo aparatai; transporto priemonių kilometrų registratoriai; transporto priemonių navigacinė aparatūra (borto kompiuteriai); transporto priemonių radijo imtuvai; transporto priemonių vairavimo ir tikrinimo treniruokliai; tranzistoriai (elektronika); triodai; ugnies gesinimo aparatai; ultravioletinių spindulių filtrai (fotografijai); urinometrai; užraktai (fotografija);

užraktų paleidimo prietaisai (fotografija); užrašų kompiuteriai; vaizdajuostės (videojuostos); vaizdinių (video-) žaidimų kasetės; vaizdo (video-) ekranai; vaizdo magnetofonai; vaizdo žaidimų aparatų atminties kortelės; vakuumo matuokliai; vandens lygio indikatoriai; vandens paieškų virgulės; variklių paleidimo kabeliai; variometrai; veidrodžiai (kontrolės darbui); veidrodžiai (optika); vėjamačiai; vėjarodžiai; videokameros; videokasetės; videoprietaisai kūdikiams stebėti; videotelefonai; viskozimetrai (klampomačiai); voltmetrai; zumeriai (zurzalai); žaibolaidžių laidininkai; žalių odų storio matavimo aparatai; žetoninių aparatų mechanizmai; žingsnių skaitikliai (žingsniamačiai); žiūronai; žymėjimo plūdurai; žymekliai (stalių įrankiai).

14 brangieji metalai ir jų lydiniai, brangiųjų metalų arba jais padengti dirbiniai, nepriskirti prie kitų klasių; juvelyriniai dirbiniai, brangakmeniai; laikrodžiai ir kiti laikmačiai; agatai; amuletai (juvelyriniai dirbiniai); ankeriai (laikrodžių detalės); apyrankės (juvelyriniai dirbiniai); atominiai laikrodžiai; auksas (neapdirbtas arba kalstytas); auksasiūliai (juvelyriniai dirbiniai); auskarai; batų puošmenos (brangiųjų metalų); biustai (brangiųjų metalų); brangakmeniai; brangenybių dėklai; brangenybių dėžutės; brangieji metalai (neapdirbti ar iš dalies apdirbti); chronografai; chronometrai; chronometriniai prietaisai; chronoskopai; ciferblatai (laikrodžių); deimantai; dekoratyvinės sagės; dėžutės (brangiųjų metalų); dramblio kaulas (papuošalai); gagatas (neapdorotas ar iš dalies apdorotas); gagato papuošalai; gintaro juvelyriniai dirbiniai; grandinėlės (juvelyriniai dirbiniai); iridis; juvelyriniai dirbiniai; juvelyriniai niekučiai; kaklaraiščių segtukai; kaklaraiščių smeigtukai; karoliai (juvelyriniai dirbiniai); karoliai (presuoto gintaro); karoliukai (papuošalų gamybai); karuliai (juvelyriniai dirbiniai); kluazonė juvelyriniai dirbiniai; kontroliniai laikrodžiai; laikrodiniai mechanizmai; laikrodžiai (elektriniai); laikrodžiai (kišeniniai, rankiniai); laikrodžiai (sieniniai, staliniai, bokšto); laikrodžių apyrankės; laikrodžių būgnai; laikrodžių dėžutės; laikrodžių dėžutės (dovanoms); laikrodžių futliarai; laikrodžių grandinėlės; laikrodžių korpusai; laikrodžių mechanizmai; laikrodžių rodyklės; laikrodžių spyruoklės; laikrodžių stiklai; liejiniai (brangiųjų metalų); lydiniai (tauriųjų metalų); medaliai; medalionai (juvelyriniai dirbiniai); meno dirbiniai (brangiųjų metalų); monetos; olivinas (brangakmenis); osmis; paladis; papuošalai (juvelyriniai dirbiniai); perlų juvelyriniai dirbiniai; platina; pusbrangiai akmenys; raktų žiedai (su pakabučiais); rankiniai laikrodžiai; rankinių laikrodžių dirželiai; rankogalių sąsagos; rodis; rutenis; sagės (juvelyriniai dirbiniai); saulės laikrodžiai; sidabras (neapdirbtas arba kalstytas); sidabrasiūliai; sidabro verpalai; siūlai (brangiųjų metalų) (juvelyriniai dirbiniai); skiriamieji ženklai (brangiųjų metalų); skrybėlių papuošalai (brangiųjų metalų); smeigtukai (juvelyriniai dirbiniai); stabdomieji laikmačiai; statulėlės (brangiųjų metalų); statulėlės (brangiųjų metalų); statulos (brangiųjų metalų); strazai (dirbtiniai brangakmeniai); strazai (drabužių puošmenos iš dirbtinių brangakmenių); špineliai (brangakmeniai); švytuoklės (laikrodžių); variniai žetonai; vielos (brangiųjų metalų) (juvelyriniai dirbiniai); žadintuvai; žiedai (juvelyriniai dirbiniai).

16 popierius, kartonas ir jų gaminiai, nepriskirti prie kitų klasių; spaudiniai; įrišimo medžiagos; fotonuotraukos; raštinės reikmenys; raštinės ir buitinės lipniosios medžiagos; dailininkų reikmenys; teptukai; rašomosios mašinėlės ir biuro reikmenys (išskyrus baldus); mokomoji medžiaga ir vaizdinės priemonės (išskyrus aparatūrą); plastikinės pakavimo medžiagos (nepriskirtos prie kitų klasių); šriftai; klišės; adresavimo mašinos; adresavimo mašinų adresų plokštelės; adresų spaudai; afišos; akvarelės; akvarelės (vandeniniai dažai); albumai; almanachai; angliniai pieštukai; antpirščiai (raštinės reikmenys); antspaudai; antspaudai (spaudai); antspaudavimo (frankavimo) mašinos (įstaigų reikmėms); antspaudavimo mašinos (raštinės reikmėms); antspaudavimo plokštelės; antspaudų dėžutės; antspaudų laikikliai; antspaudų pagalvėlės; antspaudų stoveliai; aplankai (raštinės reikmenys); architektūriniai maketai; aritmetinės lentelės; atlasai; atspaudai (raižiniai); atspaudžiamieji paveikslėliai (dekalkomanija); audinio kalkė; augaliniai klijai (raštinės arba buities reikmėms); auksinės plunksnos; automatiniai pieštukai; automatiniai plunksnakočiai (parkeriai); bilietai; biologiniai bandiniai tyrimams mikroskopu (mokymo medžiaga); biuvarai; blankai (spausdinti); bloknotai (raštinės reikmenys); braižikliai; braižiklinės; braižybiniai smeigtukai; braižymo įrankiai; braižymo kampainiai; braižymo lekalai; braižymo lentos; braižymo liniuotės; braižymo, piešimo reikmenys; brėžiniai; brošiūros; bukletai; butelių pakuotės (kartoninės arba popierinės); butelių tara (kartoninė arba popierinė); celofano lakštai (vyniojimui); chromolitografijos; cigarų žiedai; čekių knygelių laikikliai; dailininkų akvarelinių (vandeninių) dažų ruošimo lėkštelės; dailininkų akvarelinių dažų ruošimo indeliai; dainų rinkiniai (knygutės); dauginimo aparatai; dauginimo aparatų dažų plokštelės; dažymo lakštai (dauginimo mašinoms); dažymo voleliai; dažomosios (kopijavimo) juostos; dažų dėžutės (mokyklos reikmenys); dažų padėklai; dažų teptukai; dekalkomanijos; dėžutės (kartoninės arba popierinės); diagramos; dokumentų laikikliai (raštinės reikmenys); dokumentų laminatoriai įstaigų reikmėms; dokumentų segtuvai (raštinės reikmenys); drabužių iškarpos; drėgmę reguliuojantieji popieriaus arba plastiko lapai (maisto produktų pakavimui); elektrinės arba ne elektrinės pieštukų drožimo mašinėlės; elektrinės arba ne elektrinės rašomosios mašinėlės; elektriniai arba ne elektriniai pieštukų drožtukai; elektrokardiogramų popierius; emblemos (popieriniai atspaudai); estampai; etikečių tvirtinimo rankiniai įtaisai; etiketės (ne tekstilinės); filtravimo medžiagos (popierius); filtravimo popierius; formelės molio dirbiniams (dailininkų reikmenys); formelės molio dirbiniams (dailininkų reikmenys); fotografijų padėklai (stovai); fotograviūros; fotonuotraukos (spausdintos); fotonuotraukų tvirtinimo įtaisai; galvanostereotipai; gaubliai; gėlių vazonų popieriniai dangteliai; geografijos žemėlapiai; glitimas (klijai) (raštinės arba buities reikmėms); grafinė spausdintinė medžiaga; grafinės reprodukcijos; grafiniai vaizdai; grandikliai

(kanceliarijos reikmėms); grifelinės lentos; grifeliniai pieštukai; guminės juostos (raštinės reikmėms); guminiai trintukai; gumuotas audinys (raštinės reikmėms); gumuotos juostos (raštinės reikmenys); hektografai; higieninis popierius; histologiniai preparatai (mokymo reikmėms); informacinės kortelės (raštinės reikmenys); informaciniai biuleteniai; informacinių skydų žymekliai, ne elektroniniai; iškarpų albumai; įdėtinių lapų segtuvai; jūriniai žemėlapiai; kalendoriai; kalkė (popierius kopijoms daryti); kalkės kopijos; kampainės braižymo liniuotės (reišinos); kartono gaminiai; kartono tūtos; kartotekos (raštinės reikmenys); katalogai; kataloginių kortelių skirtukai; keturkampės braižymo liniuotės; kietasis antspaudų lakas; klasės lentos; klijai (raštinės arba buities reikmėms); klišės (poligrafija); knygos; knygų įrišimo audiniai; knygų įrišimo įtaisai ir mašinos (kontoros įranga); knygų įrišimo medžiagos; knygų įrišimo siūlai, virvutės; knygų juostelės; knygų priešlapiai; knygų viršeliai; knygų viršelių audinys; knygų viršelių medžiagos; kolekcinės kortos (išskyrus žaidimų); komiksai; kompiuterių spausdintuvų dažajuostės; kopijavimo adatos (braižymo reikmėms); kopijavimo juostelių ritės; kopijavimo popierius (raštinės reikmenys); kortelės (kataloginės, registracinės); kortos; krakmolo pasta (klijai) (raštinės arba buities reikmėms); kreditinių kortelių įspausdinimo įtaisai, ne elektriniai; kreida (litografijai); kreidos laikikliai; ksuano popierius (kinų tapybai ir kaligrafijai); kūginiai popieriniai krepšeliai; kvitų knygelės; laikraščiai; laiškų padėklai; lipdukai (raštinės reikmenys); lipniosios juostelės (raštinės arba buities reikmėms); lipniosios juostelės (raštinės arba buities reikmėms); lipniosios juostos (raštinės arba buities reikmėms); lipniosios medžiagos (klijai) (raštinės arba buities reikmėms); lipniosios plastikinės tąsiosios plėvelės (kroviniams ant padėklų apdengti); lipnių paviršių drėkintuvai (kontoros reikmenys); lipniųjų juostų laikikliai (raštinės reikmenys); literos (tipografiniai šriftai); litografijos; litografiniai akmenys; litografiniai meno dirbiniai; marmuro imitacijos šukos; medienos masės kartonas (raštinės reikmenys); medienos masės popierius; mikrobanginio valgių gaminimo maišeliai; mimeografai; modeliavimo medžiagos; modeliavimo molis; modeliavimo pasta; modeliavimo vaškas (ne odontologijos reikmėms); mokykliniai raštinės reikmenys; mokymo medžiaga (išskyrus aparatūrą); molbertai; muzikiniai atvirukai; neapdirbti plastikai; nešiojamieji spaudmenų rinkiniai (raštinės reikmenys); numeravimo aparatai; ofortai (raižiniai); oleografijos; pakavimo medžiagos (iš krakmolo); pakavimo popierius; paletės; pantografai (braižymo įtaisai); papjė mašė; papjė mašė statulėlės; pastelės (kreidelės); pastos (raštinės ar buities reikmėms); pastos (raštinės reikmėms); pasų laikikliai; pašto atvirukai; pašto korespondencijos frankavimo mašinos (įstaigų reikmėms); pašto ženklai; paveikslai; paveikslai (su rėmais ar be jų); penalai; pergamentinis popierius; periodiniai leidiniai; piešimo, braižymo bloknotai; pieštukai; pieštukų koteliai; pieštukų šerdelės; pinigų rūšiavimo ir skaičiavimo padėklai; pinigų sąvaržėlės; planai; plastikinė pakavimo tara su oro burbuliukais; plastikinės plėvelės (vyniojimui); plastikiniai arba popieriniai šiukšlių maišai; plieninės literos; plieninės plunksnos (rašomosios); plombos (spaudai); plonkartonio skrybėlių dėžutės; plunksnakočiai; plunksnakočių ir pieštukų stoveliai; plunksnakočių spaustukai; plunksnos (raštinės reikmenys); popieriaus aplankai; popieriaus lakštai (raštinės reikmėms); popieriaus lankstymo įtaisai (raštinės reikmenys); popieriaus pjaustymo įtaisai (raštinės reikmenys); popieriaus sąvaržėlės; popieriaus segtukai; popieriaus segtuvai; popieriaus servetėlės; popieriaus smulkintuvai (raštinės reikmėms); popierinė grietinėlės tara; popierinė kalkė; popierinės ar kartoninės iškabos; popierinės juostelės; popierinės juostos ir kortos (kompiuterių programoms rašyti); popierinės nosinės; popierinės servetėlės (grimui valytis); popierinės servetėlės (veidui šluostytis); popierinės servetėlės grimui valyti; popierinės staltiesės; popierinės vėliavėlės; popieriniai ar kartoniniai plakatai; popieriniai arba plastikiniai pakavimo maišeliai; popieriniai indų padėklai; popieriniai kaspinai; popieriniai kavos filtrai; popieriniai paklotai; popieriniai rankšluosčiai; popieriniai seilinukai; popieriniai stalčių įklotai (prikvėpinti arba ne); popieriniai stalo apdangalai; popieriniai stalo padėklai; portretai; prespapjė; prospektai; puslapių laikikliai; radiogramų popierius; raižiniai; raižymo adatos; raižymo plokštės; rankogaliai (rašymo reikmenims įdėti); rankų atramos (dailininkams); rašalas; rašalinės (įtaisai); rašalinės pagalvėlės; rašalo indai; rašalo lazdelės; rašikliai; rašiklinės; rašiklių dėžutės; rašiklių komplektai; rašymo ir piešimo sąsiuviniai; rašymo reikmeninės (raštinės reikmenys); rašymo šepetėliai; rašysenos pavyzdžiai; rašomasis popierius; rašomieji reikmenys; rašomoji kreida; rašomosios lentelės su spaustuku; rašomosios plunksnos; rašomųjų lentų kempinės; rašomųjų mašinėlių juostelės; rašomųjų mašinėlių klavišai; rašomųjų mašinėlių velenėliai; rašomųjų plunksnų šluostukai; rašomųjų stalų patiesalai; raštinės prekės; raštinės reikmenys (išskyrus baldus); raštinės reikmenų spintelės; raštinės skylmušos (perforatoriai); registravimo knygos (žurnalai); regletės (poligrafija); rinkimo lentos (poligrafija); rinkimo stalai (poligrafija); rodyklės; rožančiai (rožiniai); sankabėlės (raštinės reikmėms); sankabėlių segikliai (raštinės reikmenys); savirašių aparatų popierius; sąvaržėlės (raštinės reikmenys); servetėlės (alaus bokalams); sidabrinis popierius; siuvėjų kreida; siuvinėjamų piešinių pavyzdžiai; skaičiavimo lentelės; skaičių literos; skelbimų skydai (popieriniai arba kartoniniai); skylmušos (raštinės reikmenys); skrajutės; skriestuvai; smeigtukai (raštinės reikmenys); spaudai (antspaudai); spausdinimo įrenginių dangos (ne iš tekstilės); spausdintiniai leidiniai; spausdintiniai tvarkaraščiai; steatitas (siuvėjų kreida); sugeriamojo popieriaus ar plastiko lapai (maisto produktų pakavimui); suknelių iškarpos; sveikinimo atvirukai; šriftai (skaitmenys ir raidės); šriftas (poligrafija); šviečiantis popierius; taisomasis rašalas (heliografija); taisomieji skysčiai (raštinės reikmenys); taisomosios juostelės (raštinės reikmenys); tapytojų teptukai; tapomoji drobė; trafaretai; trafaretai (raštinės reikmenys); trafaretų dėžutės; transparantai (raštinės reikmenys); trintukai; trynimo šablonai; tualetinis popierius; tušas; tušinukų

šerdelės; užlankai (knygų įrišimui); užrašų knygutės; vadovėliai; vaškinis popierius; vilgytuvai (kontoros reikmenys); vinječių gaminimo įrenginiai; viršeliai (raštinės reikmenys); viskozės lakštai pakuotėms; vyniojamasis popierius; vokai (raštinės reikmenys); vokų antspaudavimo įtaisai (raštinės reikmenys); žakardo audimo staklių perforacinės kortos; žinynai; žymėjimo kreida; žymekliai (komposteriai); žymikliai (raštinės reikmenys); žurnalai (periodiniai leidiniai); žuvų klijai (raštinės arba buities reikmėms).

18 odos ir odų pakaitalai, jų gaminiai, nepriskirti prie kitų klasių; gyvūnų odos, kailiai; lagaminai ir kelioniniai krepšiai; lietaus ir saulės skėčiai; lazdos (kriukiai); rimbai, botagai, pakinktai ir balnojimo reikmenys; abrakinės (arkliams); akidangčiai (arkliams); akidangčiai (pakinktai); alpinistų krepšiai; alpinistų lazdos; antkakliai; antsnukiai; apynasriai; apynasrių apgalviai; arklių gūnios; baldų odinė apdaila; baldų odiniai apdangalai; balnai; balnakilpės; balnasaičiai; balnų karkasai; balnų pamušalai; bodriušas (plėvelės iš gyvulių žarnų); dešrų žarnos; dirbtinė oda; drabužių kelioniniai krepšiai; galvijų odos; gyvulių apdangalai; gyvulių odos; gyvulių rišimo reikmenys; grandelinės piniginės; guminės balnakilpių dalys; išdirbtos odos; kailiniai apdangalai; kamanos; kambarinių gyvūnėlių apdarai; kareivių aprangos diržai; kelioninės skrynelės; kelioniniai komplektai (odos gaminiai); kelionmaišiai; kilpsaičių diržai; kišeninės piniginės; kišeninės tualetinės reikmeninės (tuščios); kopiamosios lazdos; kreditinių kortelių dėklai (piniginės); krepšeliai (maišeliai) pirkiniams; krepšiai; kruponai (nugaros odos dalys); kuprinės; lagaminų rankenos; lazdos (sudedamosios kėdutės); lazdų (kriukių) rankenos; lazdų rankenos; maži lagaminai; medžiotojų krepšiai; mokyklinės kuprinės; mokykliniai portfeliai; moleskinas (kailių imitacija); natų aplankai; neapdirbta ar iš dalies apdirbta oda; nešynės vaikams; odinė baldų apdaila; odinės arba odkartonio dėžės; odinės arba odkartonio dėžutės; odinės balnų pavaržos; odinės perpetės; odinės perpetės; odinės skrybėlių dėžutės; odinės virvutės; odiniai antpetiniai diržai; odiniai apvalkalai (pakavimui); odiniai diržai ; odiniai diržai (pakinktams); odiniai dirželiai; odiniai įrankių maišeliai (tušti); odiniai krepšiai (maišeliai) (pakavimui); odiniai lingių gaubtuvai; odiniai lingių gaubtuvai; odiniai maišeliai (pakavimui); odiniai pavadėliai; odiniai raiščiai; odiniai siūlai; odiniai sukti siūlai; odiniai vožtuvai; odkartonis; pabalnės; pabalnės; pačiūžų dirželiai; pakinktų diržai; pakinktų reikmenys; pakinktų viržiai; paplūdimio krepšeliai; pasagos; pasmakriniai odiniai diržai; pavalkai (arklių); piniginės; pirkinių krepšiai su ratukais; pirkinių tinkleliai; plokšti lagaminai (diplomatai); portfeliai; raktinės; rankinukai; rankinukų karkasai; sakvojažai; skėčiai; skėčių įmautės; skėčių karkasai; skėčių kotai; skėčių rankenos; skėčių stipinai; skėčių žiedai; sportiniai krepšiai; ševro (oda); šovinių diržai; turistų krepšiai; vadelės; vaiknešėliai; vizitinių kortelių įdėklai; vulkanizuoto pluošto dėžutės; zomša (ne valymui); zomša (ne valymui); žabokliai; žąslai; žirgų kelių pagalvėlės.

25 drabužiai, apranga, avalynė, galvos apdangalai; antbačiai (trumpos blauzdinės); apatiniai baltiniai; apatiniai marškiniai; apatinukai; apavas; apykaklės (apsauginės); apsiaustai; arnotai; ašuočių pluošto avalynė; ausinės (drabužiai); avalynės padai; avalynės priekinės dalys; avalynės priešslydžio įtaisai; avalynės rantai; avalynės užkulniai; avalynės viršutinės dalys; batai; batų vidpadžiai; batviršiai; bažnytiniai drabužiai; berankoviai sportiniai marškinėliai; beretės; blauzdinės (getrai); blauzdinių raiščiai; boa (moteriški šalikai); bridžiai (kelnės); chalatai; cilindrai (skrybėlės); darbinės palaidinės; darbiniai drabužiai; didelės spalvotos skarelės (kaklaskarės); diržai (juostos); diržinės piniginės (apranga); drabužių apykaklės; drabužių diržai; drabužių kišenės; dušo kepurės; dviratininkų drabužiai; džemperiai (puloveriai); futbolo batai; futbolo batų kapliukai; gabardino drabužiai; gatavi drabužiai; gatavi pamušalai (drabužių dalys); gimnastikos apranga; gimnastikos avalynė; glaudės; glaudinės (kelnės); glaudinės (šiltos kojinės); gobtuvai (drabužiai); juostos; jūreivių palaidinės (jūrinikės); kailinės mantijos; kailinės pelerinos; kailiniai (drabužiai); kaklaraiščiai; kaliošai; kaspinai (plaukams) (drabužiai); keliaraiščiai; kelnaitės; kelnės; kelnių diržai; kepurės; kepurių snapeliai; kišeninės nosinaitės (drabužiai); klumpės; kojinės; kojinės (prakaitinės); kojinių laikikliai; kojinių užkulniai; kojų įmovos (išskyrus šildomas elektra); kombinezonai (drabužiai); korsetai; korsetai (apatiniai); kostiumai; kraiteliai (kūdikių drabužiai); kulnai; kumštinės pirštinės; liemenėlės; liemenės; liemenės (drabužiai); livrėjos; marškinėliai; marškiniai; marškinių antkrūtiniai; marškinių perpetės; maskarado kostiumai; maudymosi kelnaitės; maudymosi kepuraitės; maudymosi kostiumai; maudymosi sandalai; maudymosi šlepetės; megzti drabužiai; megztiniai; metaliniai avalynės apvadai; mitros (kepurės); moteriškos kelnaitės; movos (drabužiai); naktiniai akių raiščiai; naktiniai drabužiai; neperšlampamieji drabužiai; nėrinių skaros; nuimamosios apykaklės; odiniai drabužiai; odos pakaitalų drabužiai; palaidinės; paltai; paplūdimio avalynė; paplūdimio kostiumai; pasijoniai; pažastiniai; pėdkelnės; pelerinos; petnešos; pirštinės (drabužiai); pižamos; ponèai; popierinės kepurės (apranga); popieriniai drabužiai; prakaitiniai apatiniai drabužiai; priekakčiai (galvos apdangalai) ; prijuostės (drabužiai); puloveriai; pusbačiai; puskojinės; puskojinių laikikliai; rankogaliai; rankogaliai (drabužiai); sandalai; sarafanai; sariai (Indijos moterų rūbai); sarongai; seilinukai (ne popieriniai); sijonai; sijonkelnės; skaros; skrybėlės; skrybėlių karkasai; slidininėjimo pirštinės; slidžių batai; sportinė avalynė; sportiniai batai; sportiniai trikotažo gaminiai; striukės su gobtuvu; suknelės; suvarstomieji batai; šalikai; šiltos kojinės; šydai (drabužiai); šlikės; šliurės; švarkai, striukės; togos; trikotažo gaminiai; trumparankoviai marškinėliai; turbanai; uniformos; vaikų kelnaitės (drabužiai); vairuotojų drabužiai; vandens slidžių sporto kombinezonai; vienuolių galvos apdangalai; vilnoniai megztiniai; viršutiniai drabužiai; vyriški šalikai (plačiais galais); vyriškos apatinės kelnaitės; vonios chalatai; žūklės liemenės.

35 reklama; verslo vadyba; verslo tvarkyba; įstaigų

veikla; algalapių parengimas; artistų verslo vadyba; biuro mašinų ir įrengimų nuoma; buhalterinė apskaita; dokumentų dauginimas; duomenų paieška kompiuterių rinkmenose (kitiems); ekonominis prognozavimas; fotokopijavimas; fotokopijavimo mašinų nuoma; importo ir eksporto agentūros; informacijos rinkimas kompiuterinėse duomenų bazėse; informacijos sisteminimas kompiuterinėse duomenų bazėse; kainų palyginimo paslaugos; komercijos ar pramonės vadybos pagalba; komercinė informacija ir patarimai vartotojams (konsultacijų teikimas); komercinės informacijos agentūros; komercinės ir verslo kontaktų informacijos teikimas; komercinio tarpininkavimo paslaugos; kompiuterinių duomenų bazių duomenų atnaujinimas ir priežiūra; kompiuterizuotas rinkmenų (bylų) tvarkymas; laikraščių užsakymas (kitiems); laisvai samdomų paslaugų teikėjų verslo vadyba; madų šou rengimas pardavimo skatinimo reikmėms; maketavimo paslaugos reklamos tikslams; mažmeninė ir didmeninė prekyba farmacijos, veterinarijos ir higienos preparatais bei medicinos reikmenimis; modelių paslaugos (reklamos reikmėms ar pardavimui skatinti); mokesčių apskaičiavimas; mugių rengimas (komercijos ar reklamos reikmėms); naujienų apžvalgų paslaugos; nuomonių tyrimas; paieškos sistemos optimizavimas; pardavimas aukcione; pardavimo stendų nuoma; parduotuvių vitrinų puošimas (tvarkymas); parodų rengimas (komercijos ar reklamos reikmėms); paslaugų nuoma (verslo pagalba); pavyzdžių platinimas; personalo komplektavimas; personalo vadybos konsultacijos; pranešimų užrašymas (įstaigų veikla); prekių pardavimo skatinimas (kitiems); prekių pateikimas žiniasklaidoje pardavimo reikmėms; prekių rodymas; prekių užsakymų administracinis tvarkymas; prekybos sandorių derybos ir susitarimai (tretiesiems asmenims); psichologinis testavimas personalo parinkimo reikmėms; radijo reklama; reklama „mokėk už paspaudimą“; reklama paštu; reklaminės medžiagos nuoma; reklaminės medžiagos tobulinimas; reklaminių filmų gamyba; reklaminių skelbimų platinimas; reklaminių tekstų rašymas; reklaminių tekstų skelbimas; reklamos agentūros; reklamos laiko nuoma žiniasklaidoje; reklamos pristatymas paštu; reklamos vietų nuoma; rėmėjų paieška; rinkodara; rinkos nagrinėjimas; rinkotyra; samdos agentūros; savikainos analizė; sąskaitų būklės apyskaitų sudarymas; sąskaitų-faktūrų išrašymas; sekretoriavimas; skelbimų klijavimas; smulkių prekių pardavimo automatų nuoma; spausdinimas (mašinėle); statistinių duomenų rinkimas; statybų verslo projektų vadyba; stenografavimas; svetainės duomenų srauto optimizavimas; tekstų dorojimas; telefoniniai atsakymai (kai abonentas nepasiekiamas); telekomunikacinių paslaugų užsakymas (kitiems); telerinkodaros paslaugos; televizijos reklama; tiekimo paslaugos kitiems (prekių ir paslaugų pirkimas kitiems verslams); trečiųjų asmenų prekių ir paslaugų licencijavimo komercinis administravimas; verslo auditas; verslo efektyvumo (veiksmingumo) specialistų paslaugos; verslo informacija; verslo informacijos teikimas visuotinio kompiuterių tinklo svetainėse; verslo nagrinėjimas; verslo operacijų įvertinimas; verslo organizavimo konsultacijos; verslo patikrinimai; verslo perkėlimo paslaugos; verslo specialistų konsultacijos; verslo tyrimai; verslo vadyba (sportininkams); verslo vadybos ir organizavimo konsultacijos; verslo vadybos konsultacijos; verslo vadybos pagalba; verslo vadybos patarėjų paslaugos; viešas reklamavimas; viešasis elektroninis reklamavimas kompiuterių tinkle; viešbučių verslo vadyba; visuomenės informavimas.

38 telekomunikacijos; asmenų ieškos paslaugos (per radiją, telefonu ar kitomis elektroninio ryšio priemonėmis); balso pašto paslaugos; belaidis transliavimas; elektroninis paštas; elektroninių skelbimo lentų paslaugos (telekomunikacijų paslaugos); faksimilinių aparatų nuoma; faksimilių perdavimas; informacija apie telekomunikacijas; internetinių pokalbių svetainių parūpinimas; kabelinės televizijos transliavimas; kompiuterizuotas pranešimų ir vaizdų perdavimas; mobiliųjų telefonų ryšiai; modemų nuoma; naudotojų kreipties į visuotinį kompiuterių tinklą parūpinimas; naujienų agentūros; nuotolinių konferencijų paslaugos; palydovinis perdavimas; pranešimų siuntimas; pranešimų siuntimo aparatų nuoma; prieigos prie duomenų bazių parūpinimas; prieigos prie visuotinio kompiuterinio tinklo laiko nuoma; radijo transliavimas; ryšiai per kompiuterių terminalus; ryšiai per pluoštinį optinį tinklą; skaitmeninių rinkmenų perdavimas; sveikinimo atvirukų tiesioginis perdavimas per kompiuterių tinklą; telefono paslaugos; telefono ryšiai; telefonų nuoma; telegrafo paslaugos; telegrafo ryšiai; telegramų perdavimas; telekomunikacijos kanalų parūpinimas TV parduotuvėms; telekomunikacijų įrenginių nuoma; telekomunikacinio maršrutizavimo ir susijungimo paslaugos; telekomunikacinio prijungimo prie visuotinio kompiuterių tinklo parūpinimas; telekso paslaugos; televizijos transliavimas; tiesioginio ryšio forumų parūpinimas; vaizdo konferencijų paslaugos.

39 vežimas; prekių pakavimas ir sandėliavimas; kelionių rengimas; arklių nuoma; atliekų išvežimas ir laikymas; autobusų transportas; automobilių nuoma; automobilių statymas; automobilių stovėjimo vietų nuoma; automobilių transportas; baldų vežimas; ekskursijos (turistinės); elektros energijos paskirstymas; energijos paskirstymas; fizinis elektroninių duomenų ar dokumentų saugojimas; frachtavimas; frachtavimas (krovinių vežimas laivais); gabenimas baržomis; garažų nuoma; geležinkelio keleivinių vagonų nuoma; geležinkelio platformų nuoma; geležinkelių transportas; gėlių pristatymas; informacija apie kelių eismą; informacija apie sandėliavimą; informacija apie vežimą; iškylos valtimis; išpilstymo į butelius paslaugos; jūrų kelionių rengimas; jūrų transportas; keleivių vežiojimas; kelionių užsakymai; keltų transportas; krovinių ekspedijavimas; krovinių iškrovimas; krovinių nešiojimas; krovinių vežimas automobilių transportu; krovinių vežimo tarpininkavimas; kurjerių paslaugos (pranešimai ar prekės); laikraščių pristatymas; laivų gelbėjimas; laivų nuvilkimas nuo seklumos; laivų pakrovimas ar iškrovimas; laivų tarpininkavimas; ledlaužių paslaugos; lenktyninių automobilių nuoma;

ligonių vežiojimo kėdžių nuoma; narų aprangos nuoma; narų varpų nuoma; navigacinių sistemų nuoma; nuskendusio turto gelbėjimas; orlaivių nuoma; orlaivių variklių nuoma; oro transportas; pagalba sugedus transporto priemonei (vilkimas); palydovų paleidimas kitiems; pašto frankavimas; perkraustymo paslaugos; pervežimų lichteriais paslaugos; pilotavimas; pranešimų pristatymas (laiškų, telegramų); prekių pristatymas; prekių saugojimas; prekių pristatymas paštu; prekių vyniojimas; sandėliavimas; sandėlių konteinerių nuoma; sandėlių nuoma; sanitarinis transportas; saugus vertybių gabenimas; siuntinių pristatymas; šaldiklių -nuoma; šaldytuvų nuoma; šarvuotųjų automobilių transportas; šiukšlių išvežimas ir laikymas; šliuzo vartų valdymas; taksi transportas; tramvajų transportas; transporto gelbėjimas; transporto logistika; transporto priemonių nuoma; transporto priemonių stogo bagažinių nuoma; transporto tarpininkavimas; turistinių autobusų nuoma; turistų lydėjimas; turistų vežiojimas; turto gelbėjimas; upių transportas; užšaldyto maisto šaldytuvų nuoma; vairavimo maršrutų teikimas kelionėms; vairuotojo (samdomo) paslaugos; valčių nuoma; valčių sandėliavimas; vamzdynų transportas; vandens paskirstymas; vandens tiekimas; vandens transportas; vežimas kinkomuoju transportu; vežiojimų užsakymas; vietų užsakymas (kelionėms); vilkimas.

41 švietimas; mokymas; pramogos; sportinė ir kultūrinė veikla; akademijos (mokymas); atrakcionų parkai; abonementinės bibliotekos; aprūpinimas sporto reikmenimis; asmeninių trenerių paslaugos (kūno rengybos treniruotės); bilietų agentūrų paslaugos (pramogos); cirkai; dekoracijų nuoma; diskotekų paslaugos; diskotekų vedėjų paslaugos; egzaminavimas; elektroninė darbalaukinė leidyba; elektroninių knygų ir žurnalų tiesioginis publikavimas; elektroninių publikacijų tiesioginis pateikimas per kompiuterių tinklą (ne parsisiunčiamųjų); estrados artistų paslaugos; filmų kūrimas (išskyrus reklaminius); fizinis lavinimas; fotografavimas; fotoreportažų rengimas; garso aparatūros nuoma; garso įrašų montavimas; garso įrašų nuoma; gestų kalbos vertimas; gimnastikos mokymas; gyvūnų dresavimas; golfo paslaugos; grožio konkursų rengimas; informacija apie poilsio ir pramogų renginius; instruktavimas; internatinės mokyklos; įrašų studijų paslaugos; kaligrafijos paslaugos; karaokės paslaugų parūpinimas; kasetinių vaizdo magnetofonų nuoma; kilnojamosios bibliotekos; kinematografijos reikmenų ir kino projektorių nuoma; kino filmų demonstravimas; kino filmų nuoma; kino juostų nuoma; kino studijos; klubų paslaugos (pramogos ar švietimas); knygų leidyba; kolokviumų rengimas ir vedimas; koncertų rengimas ir vedimas; konferencijų rengimas ir vedimas; kongresų rengimas ir vedimas; kultūros ar mokomųjų parodų rengimas; kūno rengybos treniruočių vedimas; lošimai; lošimo namų (kazino) paslaugos; loterijų rengimas; madų šou rengimas (pramogų reikmėms); mikrofilmavimas; miuzikholai; modelių parinkimas dailininkams; mokyklų paslaugos (švietimas); mokymas (mažos grupės ar vieno asmens); muziejų aprūpinimas eksponavimo reikmenimis; muzikos komponavimo paslaugos; muzikos kūrimas; naktiniai klubai; ne reklaminių tekstų rašymas; neakivaizdinis mokymas; orkestrų paslaugos; pasilinksminimai; pobūvių rengimas; poilsio ir pramogų vietų paslaugos; poilsio stovyklų paslaugos (pramoginių); povandeninio plaukiojimo reikmenų nuoma; praktinis mokymas (parodomasis); pramoginių ar mokomųjų konkursų rengimas; pramoginių rodinių (šou) kūrimas; pramoginių rodinių (šou) rengimas; pramogų informacija; pramogų paviljonų paslaugos; profesijos pasirinkimo konsultacijos; profesinis mokymas ir rengimas; profesinis perkvalifikavimas; radijo ir televizijos imtuvų nuoma; radijo ir televizijos programų rengimas; radijo pramoginės laidos; religinis švietimas; reporterių paslaugos; scenaristų paslaugos; seminarų rengimas ir vedimas; simpoziumų rengimas ir vedimas; sporto aikščių nuoma; sporto įrenginių nuoma (išskyrus transporto priemones); sporto stovyklų paslaugos; sporto varžybų tvarkaraščių sudarymas; sporto varžybų rengimas; stadionų įrenginių nuoma; subtitravimas; sveikatos klubų paslaugos (sveikatinimas ir kūno rengybos treniruotės); šokių vakarų rengimas; švietimo informacija; švietimo paslaugos; teatro ar televizijos studijų apšvietimo priemonių nuoma; teatro dekoracijų nuoma; teatro spektakliai; tekstų maketavimo paslaugos (ne reklaminių tekstų); tekstų skelbimas (išskyrus reklaminius); televizijos pramoginės laidos; teniso kortų nuoma; tiesioginis muzikos pateikimas per kompiuterių tinklą (ne parsisiunčiamosios); tiesioginis vaizdo įrašų pateikimas per kompiuterių tinklą (ne parsisiunčiamųjų); tiesioginių laidų rengimas; ugdomasis vadovavimas (mokymas); vaikų darželiai; vaizdajuosčių (videokasečių) nuoma; vaizdajuosčių įrašymas; vaizdajuosčių redagavimas; vaizdo filmų demonstravimas; vertėjų žodžiu paslaugos; vertimai; videokamerų nuoma; vietų užsakymas spektakliams; zoologijos sodų paslaugos; žaidimų įrangos nuoma; žaidimų paslaugos, teikiamos tiesiogiai per kompiuterių tinklą; žaislų nuoma.

42 mokslo ir technologijų paslaugos ir su tuo susiję tyrimai ir projektavimas; pramoninės analizės ir tyrimų paslaugos; kompiuterių programinės ir aparatinės įrangos projektavimas ir tobulinimas; apsaugos nuo kompiuterinių virusų paslaugos; architektų konsultacijos; architektų paslaugos; audinių bandymai; bakteriologiniai tyrimai; biologiniai tyrimai; chemikų paslaugos; cheminė analizė; cheminiai tyrimai; debesų kompiuterija; debesų nusodinimas; dokumentų skaitmeninimas (skenavimas); drabužių modeliavimas; duomenų ar dokumentų konvertavimas iš fizinių laikmenų į elektronines laikmenas; elektroninių duomenų saugojimas; energijos auditas; eskizų darymas (pramoninis dizainas); fizika (tyrimai); geologinė paieška; geologinė žvalgyba; geologiniai tyrinėjimai; informacinių technologijų (IT) konsultavimo paslaugos; interjero dizainas; internetinių paieškos sistemų parūpinimas; inžinerija; inžineriniai darbai (ekspertizė); kalibravimas (matavimai); kartografijos paslaugos; klinikiniai tyrimai; kokybės

tikrinimas; kokybinis vilnų įvertinimas; kompiuterinės programinės įrangos įtaisymas; kompiuterinių technologijų ir programavimo informacijos teikimas visuotinio kompiuterių tinklo svetainėse; kompiuterių aparatinės įrangos projektavimo ir tobulinimo konsultacijos; kompiuterių duomenų atkūrimas; kompiuterių nuoma; kompiuterių programinės įrangos atnaujinimas; kompiuterių programinės įrangos konsultacijos; kompiuterių programinės įrangos priežiūra; kompiuterių programinės įrangos projektavimas; kompiuterių programų dubliavimas; kompiuterių programų ir duomenų konvertavimas (ne fizinis); kompiuterių programų rengimas; kompiuterių programų nuoma; kompiuterių sistemų analizė; kompiuterių sistemų projektavimas; kompiuterių sistemų stebėsena per nuotolinę prieigą; kompiuterių svetainių (visuotinio kompiuterių tinklo svetainių) priskyrimas; konsultacijos dėl energijos taupymo; kosmetikos tyrimai; mechanikos tyrimai; medžiagų bandymai; meninio dizaino paslaugos; meno kūrinių tikrumo nustatymas; meteorologinė informacija; miestų planavimas; mokslinė informacija, patarimai ir konsultacijos dėl taršos anglies dioksidu mažinimo; moksliniai tyrimai; mokslinių laboratorijų paslaugos; naftos gręžinių bandymai; naftos telkinių paieška; naftos žvalgyba; naudotinų naftos telkinių tyrimai; naujų produktų tyrimas ir kūrimas (paslaugos kitiems); nuotolinis atsarginių duomenų kopijavimas; orų prognozavimas; povandeniniai tyrinėjimai; pramoninis konstravimas; programinė įranga kaip paslauga (SaaS); rašysenos tyrimas (grafologija); serverių priegloba; stačiojo miško kokybinis įvertinimas; statybų projektavimas; taros ir pakuočių dizainas; techniniai tyrimai; techninių projektų tyrimai; tyrimai aplinkosaugos srityje; topografinių nuotraukų darymas; transporto priemonių techninė apžiūra; vandens tyrimai; visuotinio kompiuterių tinklo svetainių projektavimo konsultacijos; visuotinio kompiuterių tinklo svetainių kūrimas ir palaikymas kitiems; žiniatinklio serverių nuoma.

43 maisto ir gėrimų parūpinimo paslaugos; laikinas apgyvendinimas; apgyvendinimo biurai (viešbučiai, pensionai); aprūpinimas maistu ir gėrimais; apšvietimo priemonių nuoma (ne teatrui ar televizijos studijoms); barų paslaugos; geriamojo vandens dalytuvų nuoma; gyvūnų pensionai; kavinės; kavos barai; kėdžių, stalų, staltiesių, stiklo dirbinių nuoma; kilnojamųjų statinių nuoma; laikino būsto parūpinimas; lopšeliai; maisto gaminimo (virimo, kepimo) aparatų nuoma; maisto produktų meninis pjaustinėjimas; moteliai; palapinių nuoma; pensionai (apstatyti kambariai ir maitinimas); pensionų rezervavimas; poilsio stovyklaviečių paslaugos; restoranai; savitarnos restoranai; senelių namai; susitikimo patalpų nuoma; trumpa patalpų nuoma; trumpo poilsio stovyklų paslaugos (nuomojamos patalpos); turizmo bazės; užkandinės; valgyklos; viešbučiai; viešbučių rezervavimas.

45 juridinės paslaugos; asmenų ir nuosavybės apsaugos paslaugos; asmeninės ir visuomeninės kitų teikiamos paslaugos, susijusios su individų poreikių tenkinimu; alternatyvaus ginčų sprendimo paslaugos; apsauga; apsauginių signalizacijų priežiūra; apsaugos konsultacijos; arbitražas; asmeninė apsauga; asmens kilmės tyrimai; atstovavimo bylose (bylinėjimosi) paslaugos; autorių teisių vadyba; bagažo tikrinimas saugumo tikslais; balzamavimo paslaugos; civilinės metrikacijos biurai; dingusių žmonių paieška; drabužių nuoma; gaisrų gesinimas; gamyklų tikrinimas saugumo tikslais; genealoginiai tyrimai; gesintuvų nuoma; gyvūnėlių priežiūra (šeimininkams nesant); horoskopų sudarymas; intelektinės nuosavybės konsultacijos; intelektinės nuosavybės licencijavimas; intelektinės nuosavybės teisių priežiūra (teisinių konsultacijų reikmėms); internetinių socialinių tinklų paslaugos; įvaikinimo agentūrų paslaugos; karvelių paleidimas (specialioms progoms); kompiuterinių programų licencijavimas (juridinės paslaugos); kremavimas; laidojimo biurai; laidotuvės; lydėjimas viešosiose vietose; naktinė sauga; namų priežiūra; prarastos nuosavybės grąžinimas; priešgaisrinės signalizacijos nuoma; religinių renginių rengimas; seifų nuoma; seklių agentūros; spynų atrakinimas; sričių vardų registravimas (juridinės paslaugos); susitikimų paslaugos; tarpininkavimas; teisiniai tyrimai; vaikų priežiūra; vakarinių drabužių nuoma; vestuvių iškilmių planavimas ir rengimas.

---

(111) **70227**
(151) 2015 01 23
(210) 2014 0166
(220) 2014 01 27
(181) 2024 01 27
(732) UAB „MOGO LT“, A. Goštauto g. 40B, LT-03163 Vilnius, LT
(540)



(531) 18.1, 26.11, 27.5, 29.1
(591) žalia, mėlyna.
(511)
36 finansinės operacijos; piniginės operacijos.

---

(111) **70228**
(151) 2015 01 23
(210) 2014 0172
(220) 2014 01 28
(181) 2024 01 28
(732) UAB „REFINTA“, Kauno g. 9A-17, LT-91156 Klaipėda, LT

(740) Marija Lenkutienė, 6, Patentinių paslaugų centras, UAB, J.Basanavičiaus g. 11/1, LT-03108 Vilnius, LT

(540)



(531) 11.7, 26.11, 27.3, 27.5

(511)

35 komercinė informacija ir patarimai vartotojams (konsultacijų teikimas); informacijos rinkimas ir sisteminimas kompiuterinėse duomenų bazėse; madų šou rengimas pardavimo skatinimo reikmėms; maketavimo paslaugos reklamos tikslams; modelių paslaugos (reklamos reikmėms ar pardavimui skatinti); mugių rengimas (komercijos ar reklamos reikmėms); naujienų apžvalgų paslaugos; parodų rengimas (komercijos ar reklamos reikmėms); pavyzdžių platinimas; prekių pardavimo skatinimas (kitiems); prekių pateikimas žiniasklaidoje pardavimo reikmėms; reklama; viešas reklamavimas; viešasis elektroninis reklamavimas kompiuterių tinkle; drabužių, aprangos, avalynės, galvos apdangalų, drabužių ir aprangos aksesuarų, odos gaminių sukaupimas (išskyrus vežimą) kitiems, teikiantis pirkėjams galimybę patogiai apžiūrėti ir įsigyti tų prekių mažmeninėse ir didmeninės parduotuvėse, per užsakymams paštu skirtus katalogus ar elektroninėmis priemonėmis žiniatinklio svetainėse ar teleparduotuvėse.

---

(111) **70229**

(151) 2015 01 23

(210) 2014 0178

(220) 2014 01 29

(181) 2024 01 29

(732) UAB „GEDIMINO 9“, Gedimino pr. 9, LT-01103 Vilnius, LT

(740) Reda Žabolienė, 7, Advokatės Redos Žabolienės kontora METIDA, Verslo centras VERTAS, Gynėjų g. 16, LT-01109 Vilnius, LT

(540)



(531) 27.5, 27.7, 29.1

(591) oranžinė, balta.

(511)

35 rinkodara; rinkotyra; prekių užsakymų administracinis tvarkymas; prekių pardavimo skatinimas (kitiems); parduotuvių vitrinų puošimas; prekių pateikimas žiniasklaidoje pardavimo reikmėms; pavyzdžių platinimas; maisto prekių, svaigiųjų ir gaiviųjų gėrimų, sulčių, vaisių ir daržovių, gėrimų gaminimo preparatų, chemijos produktų,naudojamų fotografijoje, žemės ūkyje, sodininkystėje ir miškinikystėje, trąšų, ugnies gesinimo mišinių, maisto produktų konservavimo cheminių medžiagų, dažų, politūros, lakų, antikorozinių medžiagų ir medieną nuo irimo saugančių medžiagų, dažymo medžiagų, beicų, metalų folijos ir miltelių dažytojams, dekoratoriams, dailininkams, balinimo preparatų ir kitų skalbimo medžiagų, valymo, poliravimo, šveitimo ir švitrinamojo apdirbimo preparatų, muilo, parfumerijos, eterinių aliejų, kosmetikos, plaukų losjonų, dantų miltelių ir pastų, techninių aliejų, riebalų ir tepalų, dulkių sugeriamųjų, drėkinamųjų ir rišamųjų mišinių, apšvietimo medžiagų, apšvietimo žvakių ir dagčių, farmacijos ir veterinarijos preparatų, vitaminų preparatų ir maisto papildų, higienos preparatų medicinos reikmėms, dietinių produktų (medicinos reikmėms), kūdikių maisto, pleistrų, tvarsliavų, dantų plombavimo ir dantų išlajų gamybos medžiagų, dezinfekavimo preparatų, kenkėjų naikinimo preparatų, fungicidų, herbicidų, metalinių statybinių medžiagų, neelektrinių metalinių lynų ir vielos, smulkių geležies dirbinių ir smulkių metalinių detalių, metalinių vamzdžių ir seifų, ne brangiųjų metalų gaminių, rankinių įrankių ir padargų, peilių, šaltųjų ginklų, skustuvų, fotografijos, kinematografijos, optinių, svėrimo, matavimo, signalizavimo, tikrinimo (priežiūros), gelbėjimo, mokymo prietaisų ir aparatų, elektros praleidimo, perjungimo, transformavimo, akumuliavimo, reguliavimo ir valdymo aparatų ir prietaisų, garso ar vaizdo įrašymo, perdavimo ar atkūrimo aparatūros, magnetinių duomenų laikmenų, įrašų diskų, skaičiavimo mašinų, fotoaparatų, duomenų dorojimo įrenginių ir kompiuterių, telefono aparatų, gesintuvų, ortopedinių gaminių, apšvietimo, šildymo, garų gamybos, valgio virimo, šaldymo, džiovinimo, vėdinimo, vandens tiekimo ir sanitarinių įrenginių, dviračių, gaminių, skirtų automobiliams ir dviračiams, transporto priemonių aksesuarų, dalių ir reikmenų, brangiųjų metalų ir jų lydinių, brangiųjų metalų ar jais padengtų dirbinių, juvelyrinių dirbinių, brangakmenių, laikrodžių ir kitų laikmačių, muzikos instrumentų, popieriaus, kartono ir jų gaminių, spaudinių, fotonuotraukų, raštinės reikmenų, raštinės ir buitinių lipnių medžiagų, dailininkų reikmenų, teptukų, rašomųjų mašinėlių ir biuro reikmenų, mokomosios medžiagos ir vaizdinių priemonių, plastikinių pakavimo medžiagų, sandarinimo ir izoliacinių medžiagų, lanksčiųjų vamzdžių, odos ir odų pakaitalų, jų gaminių, lagaminų, kelioninių krepšių, lietaus ir saulės skėčių, lazdų (kriukių), statybinių

medžiagų, statybinių standžiųjų vamzdžių, baldų, jų dalių ir reikmenų, interjero detalių ir aksesuarų, namų apyvokos arba virtuvės reikmenų ir indų, šukų ir kempinių, šepečių, šepečių medžiagų, valymo reikmenų, stiklo, porceliano ir keramikos gaminių, lynų, virvių, špagatų, tinklų, palapinių, stoginių, brezento, burių, maišų, tekstilės verpalų ir siūlų, audinių ir tekstilės gaminių, lovatiesių ir staltiesių, drabužių, aprangos, avalynės, galvos apdangalų, siuvimo rinkinių bei siuvimo aksesuarų ir medžiagų, kilimų, demblių, patiesalų, linoleumo ir kitos grindų dangų, sienų apmušalų, žaidimų ir žaislų, gimnastikos ir sporto reikmenų, Kalėdų eglučių papuošalų, sodo reikmenų, žemės ūkio, sodo, miško produktų ir grūdų, gyvų gyvūnų, šviežių vaisių ir daržovių, sėklų, gyvų augalų ir gėlių, pašarų, salyklo, tabako, rūkymo reikmenų, pobūvių reikmenų sukaupimas (išskyrus vežimą) kitiems, teikiantis pirkėjams galimybę patogiai apžiūrėti ir įsigyti tų prekių didmeninėse ir mažmeninėse parduotuvėse, užsakymams paštu skirtais katalogais ar elektroninėmis priemonėmis žiniatinklio svetainėse ar teleparduotuvėse.

36 nekilnojamojo turto operacijos; nekilnojamojo turto valdymas; nekilnojamojo turto nuoma; prekybos patalpų nuoma (nekilnojamasis turtas); meno kūrinių įvertinimas; nekilnojamojo turto agentūros; nekilnojamojo turto įvertinimas; nekilnojamojo turto nuomos agentūros; nekilnojamojo turto tarpininkų veikla (nekilnojamojo turto makleriai); nekilnojamojo turto valdymas; patikėtinis (turto); pirkimo išsimokėtinai finansavimas; remonto įkainių įvertinimas (finansinis įvertinimas); rentos rinkimas; tarpininkavimas (maklerių veikla); ūkių nuoma.

---

(111) **70230**
(151) 2015 01 23
(210) 2014 0179
(220) 2014 01 29
(181) 2024 01 29
(732) UAB „DOLIMA“, Islandijos pl. 95-57, LT-49176 Kaunas, LT
(740) Reda Žabolienė, 7, Advokatės Redos Žabolienės kontora METIDA, Verslo centras VERTAS, Gynėjų g. 16, LT-01109 Vilnius, LT
(540)



(531) 7.1, 27.3, 29.1
(591) oranžinė, raudona, juoda, balta, ruda, šviesiai ruda.
(511)

43 maisto ir gėrimų parūpinimo paslaugos; kavinės; restoranai; savitarnos restoranai; užkandinės; valgyklos.

---

(111) **70231**
(151) 2015 01 23
(210) 2014 0180
(220) 2014 01 29
(181) 2024 01 29
(732) ASOCIACIJA „LT CAMPUS“, Arklių g. 20-9, LT-01065 Vilnius, LT
(740) Reda Žabolienė, 7, Advokatės Redos Žabolienės kontora METIDA, Verslo centras VERTAS, Gynėjų g. 16, LT-01109 Vilnius, LT
(540)

ŽIEMOS SPARNAI

(511)

41 švietimas; mokymas; pramogos; sportinė ir kultūrinė veikla; akademijos (mokymas); atrakcionų parkai; abonementinės bibliotekos; aprūpinimas sporto reikmenimis; asmeninių trenerių paslaugos (kūno rengybos treniruotės); bilietų agentūrų paslaugos (pramogos); cirkai; dekoracijų nuoma; diskotekų paslaugos; diskotekų vedėjų paslaugos; egzaminavimas; elektroninė darbalaukinė leidyba; elektroninių knygų ir žurnalų tiesioginis publikavimas; elektroninių publikacijų tiesioginis pateikimas per kompiuterių tinklą (ne parsisiunčiamųjų); estrados artistų paslaugos; filmų kūrimas (išskyrus reklaminius); fizinis lavinimas; fotografavimas; fotoreportažų rengimas; garso aparatūros nuoma; garso įrašų montavimas; garso įrašų nuoma; gestų kalbos vertimas; gimnastikos mokymas; gyvūnų dresavimas; golfo paslaugos; grožio konkursų rengimas; informacija apie poilsio ir pramogų renginius; instruktavimas; internatinės mokyklos; įrašų studijų paslaugos; kaligrafijos paslaugos; karaokės paslaugų parūpinimas; kasetinių vaizdo magnetofonų nuoma; kilnojamosios bibliotekos; kinematografijos reikmenų ir kino projektorių nuoma; kino filmų demonstravimas; kino filmų nuoma; kino juostų nuoma; kino studijos; klubų paslaugos (pramogos ar švietimas); knygų leidyba; kolokviumų rengimas ir vedimas; koncertų rengimas ir vedimas; konferencijų rengimas ir vedimas; kongresų rengimas ir vedimas; kultūros ar mokomųjų parodų rengimas; kūno rengybos treniruočių vedimas; lošimai; lošimo namų (kazino) paslaugos; loterijų rengimas; madų šou rengimas (pramogų reikmėms); mikrofilmavimas; miuzikholai; modelių parinkimas dailininkams; mokyklų paslaugos (švietimas); mokymas (mažos grupės ar vieno asmens); muziejų aprūpinimas eksponavimo reikmenimis; muzikos komponavimo paslaugos; muzikos kūrimas; naktiniai klubai; ne reklaminių

tekstų rašymas; neakivaizdinis mokymas; orkestrų paslaugos; pasilinksminimai; pobūvių rengimas; poilsio ir pramogų vietų paslaugos; poilsio stovyklų paslaugos (pramoginių); povandeninio plaukiojimo reikmenų nuoma; praktinis mokymas (parodomasis); pramoginių ar mokomųjų konkursų rengimas; pramoginių rodinių (šou) kūrimas; pramoginių rodinių (šou) rengimas; pramogų informacija; pramogų paviljonų paslaugos; profesijos pasirinkimo konsultacijos; profesinis mokymas ir rengimas; profesinis perkvalifikavimas; radijo ir televizijos imtuvų nuoma; radijo ir televizijos programų rengimas; radijo pramoginės laidos; religinis švietimas; reporterių paslaugos; scenaristų paslaugos; seminarų rengimas ir vedimas; simpoziumų rengimas ir vedimas; sporto aikščių nuoma; sporto įrenginių nuoma (išskyrus transporto priemones); sporto stovyklų paslaugos; sporto varžybų tvarkaraščių sudarymas; sporto varžybų rengimas; stadionų įrenginių nuoma; subtitravimas; sveikatos klubų paslaugos (sveikatinimas ir kūno rengybos treniruotės); šokių vakarų rengimas; švietimo informacija; švietimo paslaugos; teatro ar televizijos studijų apšvietimo priemonių nuoma; teatro dekoracijų nuoma; teatro spektakliai; tekstų maketavimo paslaugos (ne reklaminių tekstų); tekstų skelbimas (išskyrus reklaminius); televizijos pramoginės laidos; teniso kortų nuoma; tiesioginis muzikos pateikimas per kompiuterių tinklą (ne parsisiunčiamosios); tiesioginis vaizdo įrašų pateikimas per kompiuterių tinklą (ne parsisiunčiamųjų); tiesioginių laidų rengimas; ugdomasis vadovavimas (mokymas); vaikų darželiai; vaizdajuosčių (videokasečių) nuoma; vaizdajuosčių įrašymas; vaizdajuosčių redagavimas; vaizdo filmų demonstravimas; vertėjų žodžiu paslaugos; vertimai; videokamerų nuoma; vietų užsakymas spektakliams; zoologijos sodų paslaugos; žaidimų įrangos nuoma; žaidimų paslaugos, teikiamos tiesiogiai per kompiuterių tinklą; žaislų nuoma.

45 visuomeninės kitų teikiamos paslaugos, susijusios su gyvūnėlių bei paukščių globa ir priežiūra (šeimininkams nesant).

---

(111) **70232**
(151) 2015 01 23
(210) 2014 0190
(220) 2014 01 30
(181) 2024 01 30
(732) UAB „UPG BALTIC“, Jonavos g. 254A, LT-44132 Kaunas, LT
(540)

AR ŽINAI, KAD?

(531) 27.5
(511)

16 brošiūros; informaciniai biuleteniai; popierinės ar kartoninės iškabos; katalogai; knygos; spausdintiniai leidiniai; periodiniai leidiniai; spaudiniai; žurnalai (periodiniai leidiniai); laikraščiai.

41 pramogos; žaidimų paslaugos, teikiamos tiesiogiai per kompiuterių tinklą; loterijų rengimas; informacija apie poilsio ir pramogų renginius; pramogų informacija; elektroninė darbalaukinė leidyba; elektroninių publikacijų tiesioginis pateikimas per kompiuterių tinklą (ne parsisiunčiamųjų); elektroninių knygų ir žurnalų tiesioginis publikavimas.

---

(111) **70233**
(151) 2015 01 23
(210) 2014 0196
(220) 2014 01 31
(181) 2024 01 31
(732) UAB „MADOS ŠALTINIS“, Šv. Stepono g. 5, LT-01139 Vilnius, LT
(740) Tatjana Sterlina, 37, UAB „Intels“, Naugarduko g. 32 / 2, LT-03225 Vilnius, LT
(540)



(531) 1.15, 25.1, 26.1, 29.1
(591) balta, geltona, tamsiai mėlyna, žydra.
(511)

3 skalbimo, balinimo preparatai ir kitos skalbimo medžiagos, tarp jų skalbimo milteliai; valymo, poliravimo, šveitimo ir švitrinamojo apdirbimo preparatai; muilas; audinių minkštikliai (skalbimo reikmėms); balinimo druskos; balinimo soda; dėmių valikliai; skalbinių mėlis; mirkymo preparatai (skalbimo reikmėms); muilamedžių žievės (skalbiamosios); muilas (audinių spalvų gaivinimo reikmėms); plovikliai (detergentai) (ne pramonės ir medicinos reikmėms); plovimo preparatai; politūrų šalinimo preparatai (valikliai); riebalų šalinimo priemonės (išskyrus naudojamas gamyboje); sausojo valymo preparatai; skalbimo soda; skalbinių balikliai; skalbinių blizgikliai; skalbinių krakmolas; skalbinių spalvų gaivikliai (buities reikmėms); skalbinių vaškas.

---

(111) **70234**
(151) 2015 01 23
(210) 2014 0267
(220) 2014 02 10
(181) 2024 02 10
(732) UAB „RAIDENIS“, Šlaito g. 2, Užliedžių k., LT-54304 Kauno r., LT
(740) Marija Lenkutienė, 6, Patentinių paslaugų centras, UAB, J.Basanavičiaus g. 11/1, LT-03108 Vilnius, LT
(540)

RAIDPUTA

(511)
17 šilumos izoliacijos medžiagos.

---

(111) **70235**
(151) 2015 01 23
(210) 2014 0269
(220) 2014 02 11
(181) 2024 02 11
(732) UAB „MARINA NIDA“, Naglių g. 18, LT-93123 Neringa, LT
(540)



(531) 26.1, 27.5
(511)
43 maisto ir gėrimų parūpinimo paslaugos; laikinas apgyvendinimas; apgyvendinimo biurai (viešbučiai, pensionai); aprūpinimas maistu ir gėrimais; apšvietimo priemonių nuoma (ne teatrui ar televizijos studijoms); barų paslaugos; geriamojo vandens dalytuvų nuoma; gyvūnų pensionai; kavinės; kavos barai; kėdžių, stalų, staltiesių, stiklo dirbinių nuoma; kilnojamųjų statinių nuoma; laikino būsto parūpinimas; lopšeliai; maisto gaminimo (virimo, kepimo) aparatų nuoma; maisto produktų meninis pjaustinėjimas; moteliai; palapinių nuoma; pensionai (apstatyti kambariai ir maitinimas); pensionų rezervavimas; poilsio stovyklaviečių paslaugos; restoranai; savitarnos restoranai; senelių namai; susitikimo patalpų nuoma; trumpa patalpų nuoma; trumpo poilsio stovyklų paslaugos (nuomojamos patalpos); turizmo bazės; užkandinės; valgyklos; viešbučiai; viešbučių rezervavimas.

---

(111) **70236**
(151) 2015 01 23
(210) 2014 0277
(220) 2014 02 12
(181) 2024 02 12
(732) UAB „CITREA“, Eišiškių pl. 45-46, LT-01001 Vilnius, LT
(540)

atvirukų manija

(511)
16 popierius, kartonas ir jų gaminiai, nepriskirti prie kitų klasių; spaudiniai; įrišimo medžiagos; fotonuotraukos; raštinės reikmenys; raštinės ir buitinės lipniosios medžiagos; dailininkų reikmenys; teptukai; rašomosios mašinėlės ir biuro reikmenys (išskyrus baldus); mokomoji medžiaga ir vaizdinės priemonės (išskyrus aparatūrą); plastikinės pakavimo medžiagos (nepriskirtos prie kitų klasių); šriftai; klišės; adresavimo mašinos; adresavimo mašinų adresų plokštelės; adresų spaudai; afišos; akvarelės; akvarelės (vandeniniai dažai); albumai; almanachai; angliniai pieštukai; antpirščiai (raštinės reikmenys); antspaudai; antspaudai (spaudai); antspaudavimo (frankavimo) mašinos (įstaigų reikmėms); antspaudavimo mašinos (raštinės reikmėms); antspaudavimo plokštelės; antspaudų dėžutės; antspaudų laikikliai; antspaudų pagalvėlės; antspaudų stoveliai; aplankai (raštinės reikmenys); architektūriniai maketai; aritmetinės lentelės; atlasai; atspaudai (raižiniai); atspaudžiamieji paveikslėliai (dekalkomanija); audinio kalkė; augaliniai klijai (raštinės arba buities reikmėms); auksinės plunksnos; automatiniai pieštukai; automatiniai plunksnakočiai (parkeriai); bilietai; biologiniai bandiniai tyrimams mikroskopu (mokymo medžiaga); biuvarai; blankai (spausdinti); bloknotai (raštinės reikmenys); braižikliai; braižiklinės; braižybiniai smeigtukai; braižymo įrankiai; braižymo kampainiai; braižymo lekalai; braižymo lentos; braižymo liniuotės; braižymo, piešimo reikmenys; brėžiniai; brošiūros; bukletai; butelių pakuotės (kartoninės arba popierinės); butelių tara (kartoninė arba popierinė); celofano lakštai (vyniojimui); chromolitografijos; cigarų žiedai; čekių knygelių laikikliai; dailininkų akvarelinių (vandeninių) dažų ruošimo lėkštelės; dailininkų akvarelinių dažų ruošimo indeliai; dainų rinkiniai (knygutės); dauginimo aparatai; dauginimo aparatų dažų plokštelės; dažymo lakštai (dauginimo mašinoms); dažymo voleliai; dažomosios (kopijavimo) juostos; dažų dėžutės (mokyklos reikmenys); dažų padėklai; dažų teptukai; dekalkomanijos; dėžutės (kartoninės arba popierinės); diagramos; dokumentų laikikliai (raštinės reikmenys); dokumentų laminatoriai įstaigų reikmėms; dokumentų segtuvai (raštinės reikmenys); drabužių iškarpos; drėgmę reguliuojantieji popieriaus arba plastiko lapai (maisto produktų pakavimui); elektrinės arba ne elektrinės pieštukų drožimo mašinėlės; elektrinės arba ne elektrinės rašomosios mašinėlės; elektriniai arba ne elektriniai pieštukų

drožtukai; elektrokardiogramų popierius; emblemos (popieriniai atspaudai); estampai; etikečių tvirtinimo rankiniai įtaisai; etiketės (ne tekstilinės); filtravimo medžiagos (popierius); filtravimo popierius; formelės molio dirbiniams (dailininkų reikmenys); formelės molio dirbiniams (dailininkų reikmenys); fotografijų padėklai (stovai); fotograviūros; fotonuotraukos (spausdintos); fotonuotraukų tvirtinimo įtaisai; galvanostereotipai; gaubliai; gėlių vazonų popieriniai dangteliai; geografijos žemėlapiai; glitimas (klijai) (raštinės arba buities reikmėms); grafinė spausdintinė medžiaga; grafinės reprodukcijos; grafiniai vaizdai; grandikliai (kanceliarijos reikmėms); grifelinės lentos; grifeliniai pieštukai; guminės juostos (raštinės reikmėms); guminiai trintukai; gumuotas audinys (raštinės reikmėms); gumuotos juostos (raštinės reikmenys); hektografai; higieninis popierius; histologiniai preparatai (mokymo reikmėms); informacinės kortelės (raštinės reikmenys); informaciniai biuleteniai; informacinių skydų žymekliai, ne elektroniniai; iškarpų albumai; įdėtinių lapų segtuvai; jūriniai žemėlapiai; kalendoriai; kalkė (popierius kopijoms daryti); kalkės kopijos; kampaininės braižymo liniuotės (reišinos); kartono gaminiai; kartono tūtos; kartotekos (raštinės reikmenys); katalogai; kataloginių kortelių skirtukai; keturkampės braižymo liniuotės; kietasis antspaudų lakas; klasės lentos; klijai (raštinės arba buities reikmėms); klišės (poligrafija); knygos; knygų įrišimo audiniai; knygų įrišimo įtaisai ir mašinos (kontoros įranga); knygų įrišimo medžiagos; knygų įrišimo siūlai, virvutės; knygų juostelės; knygų priešlapiai; knygų viršeliai; knygų viršelių audinys; knygų viršelių medžiagos; kolekcinės kortos (išskyrus žaidimų); komiksai; kompiuterių spausdintuvų dažajuostės; kopijavimo adatos (braižymo reikmėms); kopijavimo juostelių ritės; kopijavimo popierius (raštinės reikmenys); kortelės (kataloginės, registracinės); kortos; krakmolo pasta (klijai) (raštinės arba buities reikmėms); kreditinių kortelių įspausdinimo įtaisai, ne elektriniai; kreida (litografijai); kreidos laikikliai; ksuano popierius (kinų tapybai ir kaligrafijai); kūginiai popieriniai krepšeliai; kvitų knygelės; laikraščiai; laiškų padėklai; lipdukai (raštinės reikmenys); lipniosios juostelės (raštinės arba buities reikmėms); lipniosios juostelės (raštinės arba buities reikmėms); lipniosios juostos (raštinės arba buities reikmėms); lipniosios medžiagos (klijai) (raštinės arba buities reikmėms); lipniosios plastikinės tąsiosios plėvelės (kroviniams ant padėklų apdengti); lipnių paviršių drėkintuvai (kontoros reikmenys); lipniųjų juostų laikikliai (raštinės reikmenys); literos (tipografiniai šriftai); litografijos; litografiniai akmenys; litografiniai meno dirbiniai; marmuro imitacijos šukos; medienos masės kartonas (raštinės reikmenys); medienos masės popierius; mikrobanginio valgių gaminimo maišeliai; mimeografai; modeliavimo medžiagos; modeliavimo molis; modeliavimo pasta; modeliavimo vaškas (ne odontologijos reikmėms); mokykliniai raštinės reikmenys; mokymo medžiaga (išskyrus aparatūrą); molbertai; muzikiniai atvirukai; neapdirbti plastikai; nešiojamieji spaudmenų rinkiniai (raštinės reikmenys); numeravimo aparatai; ofortai (raižiniai); oleografijos; pakavimo medžiagos (iš krakmolo); pakavimo popierius; paletės; pantografai (braižymo įtaisai); papjė mašė; papjė mašė statulėlės; pastelės (kreidelės); pastos (raštinės ar buities reikmėms); pastos (raštinės reikmėms); pasų laikikliai; pašto atvirukai; pašto korespondencijos frankavimo mašinos (įstaigų reikmėms); pašto ženklai; paveikslai; paveikslai (su rėmais ar be jų); penalai; pergamentinis popierius; periodiniai leidiniai; piešimo, braižymo bloknotai; pieštukai; pieštukų koteliai; pieštukų šerdelės; pinigų rūšiavimo ir skaičiavimo padėklai; pinigų sąvaržėlės; planai; plastikinė pakavimo tara su oro burbuliukais; plastikinės plėvelės (vyniojimui); plastikiniai arba popieriniai šiukšlių maišai; plieninės literos; plieninės plunksnos (rašomosios); plombos (spaudai); plonkartonio skrybėlių dėžutės; plunksnakočiai; plunksnakočių ir pieštukų stoveliai; plunksnakočių spaustukai; plunksnos (raštinės reikmenys); popieriaus aplankai; popieriaus lakštai (raštinės reikmėms); popieriaus lankstymo įtaisai (raštinės reikmenys); popieriaus pjaustymo įtaisai (raštinės reikmenys); popieriaus sąvaržėlės; popieriaus segtukai; popieriaus segtuvai; popieriaus servetėlės; popieriaus smulkintuvai (raštinės reikmėms); popierinė grietinėlės tara; popierinė kalkė; popierinės ar kartoninės iškabos; popierinės juostelės; popierinės juostos ir kortos (kompiuterių programoms rašyti); popierinės nosinės; popierinės servetėlės (grimui valytis); popierinės servetėlės (veidui šluostytis); popierinės servetėlės grimui valyti; popierinės staltiesės; popierinės vėliavėlės; popieriniai ar kartoniniai plakatai; popieriniai arba plastikiniai pakavimo maišeliai; popieriniai indų padėklai; popieriniai kaspinai; popieriniai kavos filtrai; popieriniai paklotai; popieriniai rankšluosčiai; popieriniai seilinukai; popieriniai stalčių įklotai (prikvėpinti arba ne); popieriniai stalo apdangalai; popieriniai stalo padėklai; portretai; prespapjė; prospektai; puslapių laikikliai; radiogramų popierius; raižiniai; raižymo adatos; raižymo plokštės; rankogaliai (rašymo reikmenims įdėti); rankų atramos (dailininkams); rašalas; rašalinės (įtaisai); rašalinės pagalvėlės; rašalo indai; rašalo lazdelės; rašikliai; rašiklinės; rašiklių dėžutės; rašiklių komplektai; rašymo ir piešimo sąsiuviniai; rašymo reikmeninės (raštinės reikmenys); rašymo šepetėliai; rašysenos pavyzdžiai; rašomasis popierius; rašomieji reikmenys; rašomoji kreida; rašomosios lentelės su spaustuku; rašomosios plunksnos; rašomųjų lentų kempinės; rašomųjų mašinėlių juostelės; rašomųjų mašinėlių klavišai; rašomųjų mašinėlių velenėliai; rašomųjų plunksnų šluostukai; rašomųjų stalų patiesalai; raštinės prekės; raštinės reikmenys (išskyrus baldus); raštinės reikmenų spintelės; raštinės skylmušos (perforatoriai); registravimo knygos (žurnalai); regletės (poligrafija); rinkimo lentos (poligrafija); rinkimo stalai (poligrafija); rodyklės; rožančiai (rožiniai); sankabėlės (raštinės reikmėms); sankabėlių segikliai (raštinės reikmenys); savirašių aparatų popierius; sąvaržėlės (raštinės reikmenys); servetėlės (alaus bokalams); sidabrinis popierius; siuvėjų kreida; siuvinėjamų piešinių

pavyzdžiai; skaičiavimo lentelės; skaičių literos; skelbimų skydai (popieriniai arba kartoniniai); skylmušos (raštinės reikmenys); skrajutės; skriestuvai; smeigtukai (raštinės reikmenys); spaudai (antspaudai); spausdinimo įrenginių dangos (ne iš tekstilės); spausdintiniai leidiniai; spausdintiniai tvarkaraščiai; steatitas (siuvėjų kreida); sugeriamojo popieriaus ar plastiko lapai (maisto produktų pakavimui); suknelių iškarpos; sveikinimo atvirukai; šriftai (skaitmenys ir raidės); šriftas (poligrafija); šviečiantis popierius; taisomasis rašalas (heliografija); taisomieji skysčiai (raštinės reikmenys); taisomosios juostelės (raštinės reikmenys); tapytojų teptukai; tapomoji drobė; trafaretai; trafaretai (raštinės reikmenys); trafaretų dėžutės; transparantai (raštinės reikmenys); trintukai; trynimo šablonai; tualetinis popierius; tušas; tušinukų šerdelės; užlankai (knygų įrišimui); užrašų knygutės; vadovėliai; vaškinis popierius; vilgytuvai (kontoros reikmenys); vinječių gaminimo įrenginiai; viršeliai (raštinės reikmenys); viskozės lakštai pakuotėms; vyniojamasis popierius; vokai (raštinės reikmenys); vokų antspaudavimo įtaisai (raštinės reikmenys); žakardo audimo staklių perforacinės kortos; žinynai; žymėjimo kreida; žymekliai (komposteriai); žymikliai (raštinės reikmenys); žurnalai (periodiniai leidiniai); žuvų klijai (raštinės arba buities reikmėms).

---

(111) **70237**

(151) 2015 01 23

(210) 2014 0278

(220) 2014 02 12

(181) 2024 02 12

(732) UAB „CITREA“, Eišiškių pl. 45-46, LT-01001 Vilnius, LT

(540)



(531) 5.7, 27.3, 27.5

(591) juoda, geltona.

(511)

16 popierius, kartonas ir jų gaminiai, nepriskirti prie kitų klasių; spaudiniai; įrišimo medžiagos; fotonuotraukos; raštinės reikmenys; raštinės ir buitinės lipniosios medžiagos; dailininkų reikmenys; teptukai; rašomosios mašinėlės ir biuro reikmenys (išskyrus baldus); mokomoji medžiaga ir vaizdinės priemonės (išskyrus aparatūrą); plastikinės pakavimo medžiagos (nepriskirtos prie kitų klasių); šriftai; klišės; adresavimo mašinos; adresavimo mašinų adresų plokštelės; adresų spaudai; afišos; akvarelės; akvarelės (vandeniniai dažai); albumai; almanachai; angliniai pieštukai; antpirščiai (raštinės reikmenys); antspaudai; antspaudai (spaudai); antspaudavimo (frankavimo) mašinos (įstaigų reikmėms); antspaudavimo mašinos (raštinės reikmėms); antspaudavimo plokštelės; antspaudų dėžutės; antspaudų laikikliai; antspaudų pagalvėlės; antspaudų stoveliai; aplankai (raštinės reikmenys); architektūriniai maketai; aritmetinės lentelės; atlasai; atspaudai (raižiniai); atspaudžiamieji paveikslėliai (dekalkomanija); audinio kalkė; augaliniai klijai (raštinės arba buities reikmėms); auksinės plunksnos; automatiniai pieštukai; automatiniai plunksnakočiai (parkeriai); bilietai; biologiniai bandiniai tyrimams mikroskopu (mokymo medžiaga); biuvarai; blankai (spausdinti); bloknotai (raštinės reikmenys); braižikliai; braižiklinės; braižybiniai smeigtukai; braižymo įrankiai; braižymo kampainiai; braižymo lekalai; braižymo lentos; braižymo liniuotės; braižymo, piešimo reikmenys; brėžiniai; brošiūros; bukletai; butelių pakuotės (kartoninės arba popierinės); butelių tara (kartoninė arba popierinė); celofano lakštai (vyniojimui); chromolitografijos; cigarų žiedai; čekių knygelių laikikliai; dailininkų akvarelinių (vandeninių) dažų ruošimo lėkštelės; dailininkų akvarelinių dažų ruošimo indeliai; dainų rinkiniai (knygutės); dauginimo aparatai; dauginimo aparatų dažų plokštelės; dažymo lakštai (dauginimo mašinoms); dažymo voleliai; dažomosios (kopijavimo) juostos; dažų dėžutės (mokyklos reikmenys); dažų padėklai; dažų teptukai; dekalkomanijos; dėžutės (kartoninės arba popierinės); diagramos; dokumentų laikikliai (raštinės reikmenys); dokumentų laminatoriai įstaigų reikmėms; dokumentų segtuvai (raštinės reikmenys); drabužių iškarpos; drėgmę reguliuojantieji popieriaus arba plastiko lapai (maisto produktų pakavimui); elektrinės arba ne elektrinės pieštukų drožimo mašinėlės; elektrinės arba ne elektrinės rašomosios mašinėlės; elektriniai arba ne elektriniai pieštukų drožtukai; elektrokardiogramų popierius; emblemos (popieriniai atspaudai); estampai; etikečių tvirtinimo rankiniai įtaisai; etiketės (ne tekstilinės); filtravimo medžiagos (popierius); filtravimo popierius; formelės molio dirbiniams (dailininkų reikmenys); formelės molio dirbiniams (dailininkų reikmenys); fotografijų padėklai (stovai); fotograviūros; fotonuotraukos (spausdintos); fotonuotraukų tvirtinimo įtaisai; galvanostereotipai; gaubliai ; gėlių vazonų popieriniai dangteliai; geografijos žemėlapiai; glitimas (klijai) (raštinės arba buities reikmėms); grafinė spausdintinė medžiaga; grafinės reprodukcijos; grafiniai vaizdai; grandikliai (kanceliarijos reikmėms); grifelinės lentos; grifeliniai pieštukai; guminės juostos (raštinės reikmėms); guminiai trintukai;

gumuotas audinys (raštinės reikmėms); gumuotos juostos (raštinės reikmenys); hektografai; higieninis popierius; histologiniai preparatai (mokymo reikmėms); informacinės kortelės (raštinės reikmenys); informaciniai biuleteniai; informacinių skydų žymekliai, ne elektroniniai; iškarpų albumai; įdėtinių lapų segtuvai; jūriniai žemėlapiai; kalendoriai; kalkė (popierius kopijoms daryti); kalkės kopijos; kampaininės braižymo liniuotės (reišinos); kartono gaminiai; kartono tūtos; kartotekos (raštinės reikmenys); katalogai; kataloginių kortelių skirtukai; keturkampės braižymo liniuotės; kietasis antspaudų lakas; klasės lentos; klijai (raštinės arba buities reikmėms); klišės (poligrafija); knygos; knygų įrišimo audiniai; knygų įrišimo įtaisai ir mašinos (kontoros įranga); knygų įrišimo medžiagos; knygų įrišimo siūlai, virvutės; knygų juostelės; knygų priešlapiai; knygų viršeliai; knygų viršelių audinys; knygų viršelių medžiagos; kolekcinės kortos (išskyrus žaidimų); komiksai; kompiuterių spausdintuvų dažajuostės; kopijavimo adatos (braižymo reikmėms); kopijavimo juostelių ritės; kopijavimo popierius (raštinės reikmenys); kortelės (kataloginės, registracinės); kortos; krakmolo pasta (klijai) (raštinės arba buities reikmėms); kreditinių kortelių įspausdinimo įtaisai, ne elektriniai; kreida (litografijai); kreidos laikikliai; ksuano popierius (kinų tapybai ir kaligrafijai); kūginiai popieriniai krepšeliai; kvitų knygelės; laikraščiai; laiškų padėklai; lipdukai (raštinės reikmenys); lipniosios juostelės (raštinės arba buities reikmėms); lipniosios juostelės (raštinės arba buities reikmėms); lipniosios juostos (raštinės arba buities reikmėms); lipniosios medžiagos (klijai) (raštinės arba buities reikmėms); lipniosios plastikinės tąsiosios plėvelės (kroviniams ant padėklų apdengti); lipnių paviršių drėkintuvai (kontoros reikmenys); lipniųjų juostų laikikliai (raštinės reikmenys); literos (tipografiniai šriftai); litografijos; litografiniai akmenys; litografiniai meno dirbiniai; marmuro imitacijos šukos; medienos masės kartonas (raštinės reikmenys); medienos masės popierius; mikrobanginio valgių gaminimo maišeliai; mimeografai; modeliavimo medžiagos; modeliavimo molis; modeliavimo pasta; modeliavimo vaškas (ne odontologijos reikmėms); mokykliniai raštinės reikmenys; mokymo medžiaga (išskyrus aparatūrą); molbertai; muzikiniai atvirukai; neapdirbti plastikai; nešiojamieji spaudmenų rinkiniai (raštinės reikmenys); numeravimo aparatai; ofortai (raižiniai); oleografijos; pakavimo medžiagos (iš krakmolo); pakavimo popierius; paletės; pantografai (braižymo įtaisai); papjė mašė; papjė mašė statulėlės; pastelės (kreidelės); pastos (raštinės ar buities reikmėms); pastos (raštinės reikmėms); pasų laikikliai; pašto atvirukai; pašto korespondencijos frankavimo mašinos (įstaigų reikmėms); pašto ženklai; paveikslai; paveikslai (su rėmais ar be jų); penalai; pergamentinis popierius; periodiniai leidiniai; piešimo, braižymo bloknotai; pieštukai; pieštukų koteliai; pieštukų šerdelės; pinigų rūšiavimo ir skaičiavimo padėklai; pinigų sąvaržėlės; planai; plastikinė pakavimo tara su oro burbuliukais ; plastikinės plėvelės (vyniojimui); plastikiniai arba popieriniai šiukšlių maišai; plieninės literos; plieninės plunksnos (rašomosios); plombos (spaudai); plonkartonio skrybėlių dėžutės; plunksnakočiai; plunksnakočių ir pieštukų stoveliai; plunksnakočių spaustukai; plunksnos (raštinės reikmenys); popieriaus aplankai; popieriaus lakštai (raštinės reikmėms); popieriaus lankstymo įtaisai (raštinės reikmenys); popieriaus pjaustymo įtaisai (raštinės reikmenys); popieriaus sąvaržėlės; popieriaus segtukai; popieriaus segtuvai; popieriaus servetėlės; popieriaus smulkintuvai (raštinės reikmėms); popierinė grietinėlės tara; popierinė kalkė; popierinės ar kartoninės iškabos; popierinės juostelės; popierinės juostos ir kortos (kompiuterių programoms rašyti); popierinės nosinės; popierinės servetėlės (grimui valytis); popierinės servetėlės (veidui šluostytis); popierinės servetėlės grimui valyti; popierinės staltiesės; popierinės vėliavėlės; popieriniai ar kartoniniai plakatai; popieriniai arba plastikiniai pakavimo maišeliai; popieriniai indų padėklai; popieriniai kaspinai; popieriniai kavos filtrai; popieriniai paklotai; popieriniai rankšluosčiai; popieriniai seilinukai; popieriniai stalčių įklotai (prikvėpinti arba ne); popieriniai stalo apdangalai; popieriniai stalo padėklai; portretai; prespapjė; prospektai; puslapių laikikliai; radiogramų popierius; raižiniai; raižymo adatos; raižymo plokštės; rankogaliai (rašymo reikmenims įdėti); rankų atramos (dailininkams); rašalas; rašalinės (įtaisai); rašalinės pagalvėlės; rašalo indai; rašalo lazdelės; rašikliai; rašiklinės; rašiklių dėžutės; rašiklių komplektai; rašymo ir piešimo sąsiuviniai; rašymo reikmeninės (raštinės reikmenys); rašymo šepetėliai; rašysenos pavyzdžiai; rašomasis popierius; rašomieji reikmenys; rašomoji kreida; rašomosios lentelės su spaustuku; rašomosios plunksnos; rašomųjų lentų kempinės; rašomųjų mašinėlių juostelės; rašomųjų mašinėlių klavišai; rašomųjų mašinėlių velenėliai; rašomųjų plunksnų šluostukai; rašomųjų stalų patiesalai; raštinės prekės; raštinės reikmenys (išskyrus baldus); raštinės reikmenų spintelės; raštinės skylmušos (perforatoriai); registravimo knygos (žurnalai); regletės (poligrafija); rinkimo lentos (poligrafija); rinkimo stalai (poligrafija); rodyklės; rožančiai (rožiniai); sankabėlės (raštinės reikmėms); sankabėlių segikliai (raštinės reikmenys); savirašių aparatų popierius; sąvaržėlės (raštinės reikmenys); servetėlės (alaus bokalams); sidabrinis popierius; siuvėjų kreida; siuvinėjamų piešinių pavyzdžiai; skaičiavimo lentelės; skaičių literos; skelbimų skydai (popieriniai arba kartoniniai); skylmušos (raštinės reikmenys); skrajutės; skriestuvai; smeigtukai (raštinės reikmenys); spaudai (antspaudai); spausdinimo įrenginių dangos (ne iš tekstilės); spausdintiniai leidiniai; spausdintiniai tvarkaraščiai; steatitas (siuvėjų kreida); sugeriamojo popieriaus ar plastiko lapai (maisto produktų pakavimui); suknelių iškarpos; sveikinimo atvirukai; šriftai (skaitmenys ir raidės); šriftas (poligrafija); šviečiantis popierius; taisomasis rašalas (heliografija); taisomieji skysčiai (raštinės reikmenys); taisomosios juostelės (raštinės reikmenys); tapytojų teptukai; tapomoji drobė; trafaretai; trafaretai (raštinės reikmenys); trafaretų

dėžutės; transparantai (raštinės reikmenys); trintukai; trynimo šablonai; tualetinis popierius; tušas; tušinukų šerdelės; užlankai (knygų įrišimui); užrašų knygutės; vadovėliai; vaškinis popierius; vilgytuvai (kontoros reikmenys); vinječių gaminimo įrenginiai; viršeliai (raštinės reikmenys); viskozės lakštai pakuotėms; vyniojamasis popierius; vokai (raštinės reikmenys); vokų antspaudavimo įtaisai (raštinės reikmenys); žakardo audimo staklių perforacinės kortos; žinynai; žymėjimo kreida; žymekliai (komposteriai); žymikliai (raštinės reikmenys); žurnalai (periodiniai leidiniai); žuvų klijai (raštinės arba buities reikmėms).

---

(111) **70238**
(151) 2015 01 23
(210) 2014 0294
(220) 2014 02 12
(181) 2024 02 12
(732) COMPANHIA MULLER DE BEBIDAS, Estrada Municipal PNG 349, Chacara Taboao, 13630-000 Pirassununga, Sao Paulo, BR
(740) Reda Žabolienė, 7, Advokatės Redos Žabolienės kontora METIDA, Verslo centras VERTAS, Gynėjų g. 16, LT-01109 Vilnius, LT
(540)



(531) 25.1, 26.1, 26.11, 29.1
(591) geltona, raudona, juoda, balta, pilka, gelsvai ruda.
(511)
33 svaigieji gėrimai (išskyrus alų).

---

(111) **70239**
(151) 2015 01 23
(210) 2014 0297
(220) 2014 02 13
(181) 2024 02 13
(732) UAB „SKLYPŲ PROJEKTAI“, Pramonės g. 97, LT-11115 Vilnius, LT
(540)

SKLYPŲ PROJEKTAI

(531) 26.4, 29.1
(591) geltona, žalia, mėlyna, juoda, pilka.
(511)
36 draudimas; finansinės operacijos; piniginės operacijos; nekilnojamojo turto operacijos; akcijų ir obligacijų supirkimo ir pardavimo tarpininkavimas (vertybinių popierių makleriai); anglies dioksido kreditų pardavimo tarpininkavimas; antikvarinių daiktų įvertinimas; atsiskaitymų ne grynaisiais pinigais sistema (kliringas); banko operacijos; biržos kursų kitimo informacija; biržos maklerių paslaugos; būsto agentūros (butai); butų nuoma; čekių patikrinimas; dalimis padengiamos paskolos; daugiabučių namų valdymas; debeto kortelių paslaugos; draudimas nuo gaisro; draudimas nuo nelaimingų atsitikimų; draudimo informacija; draudimo konsultacijos; draudimo rizikos vertintojų (aktuarų) paslaugos; draudimo tarpininkavimas (draudimo makleriai); elektroninis pinigų pervedimas; faktoringas; finansavimo paslaugos; finansinė informacija; finansinė parama; finansinės informacijos teikimas visuotinio kompiuterių tinklo svetainėse; finansinės konsultacijos; finansinės veiklos vadyba; finansinės analizės; finansinis įvertinimas (draudimo, banko operacijų, nekilnojamojo turto); finansinis stačio miško įvertinimas; finansinis vilnų įvertinimas; fiskalinis įvertinimas; garantijos; gyvenamųjų patalpų nuoma; gyvybės draudimas; hipotekos paskolos; internetinė bankininkystė; investicijų fondai; išperkamosios nuomos finansavimas; jūrinis draudimas; juvelyrinių dirbinių (brangenybių) įvertinimas; kapitalo investavimas; kelioninių čekių išleidimas; kontorų nuoma (nekilnojamas turtas); kredito agentūros; kredito kortelių išleidimas; kredito kortelių paslaugos; labdaros fondų lėšų rinkimas; laidavimo įsipareigojimai; laidavimo paslaugos; lėšų investavimas; lombardų veikla; meno kūrinių įvertinimas; muitinės tarpininkų veikla (muitinės makleriai); nekilnojamojo turto agentūros; nekilnojamojo turto įvertinimas; nekilnojamojo turto

nuomos agentūros; nekilnojamojo turto tarpininkų veikla (nekilnojamojo turto makleriai); nekilnojamojo turto valdymas; nekilnojamojo turto nuoma; numizmatinis įvertinimas; nuompinigių rinkimas; paskolos (finansinės); pašto ženklų įvertinimas; patikėtinis (turto); patikėtinių veikla; pensijų mokėjimo paslaugos; pinigų keitimas; pinigų rinkliavų rengimas; pirkimo išsimokėtinai finansavimas; remonto įkainių įvertinimas (finansinis įvertinimas); saugojimas seifuose; savišalpos fondo paslaugos; skolinimas už vertybinius popierius; skolinimosi patarėjų paslaugos; skolų inkasavimo agentūros; statybos projektų finansų tvarkymas; sveikatos draudimas; tarpininkavimas (maklerių veikla); tarpuskaitos namai (finansiniai); taupomųjų bankų paslaugos; ūkių nuoma; verslo likvidavimo paslaugos (finansinės); vertybinių popierių išleidimas; vertybinių popierių supirkimo ir pardavimo tarpininkavimas (vertybinių popierių makleriai); vertybių saugojimas.

---

(111) **70240**
(151) 2015 01 23
(210) 2014 0298
(220) 2014 02 13
(181) 2024 02 13
(732) UAB „LENCAS“, Laisvės g. 36, Siesikų mst., LT-20316 Ukmergės r. sav., LT
(740) Nijolė Viktorija Mickevičienė, 11, Panerių g. 79A, LT-48425 Kaunas, LT
(540)



(531) 1.5, 27.5, 29.1
(591) mėlyna, žalia, balta.
(511)

35 reklama; importo ir eksporto agentūros; komercinė informacija ir patarimai vartotojams (konsultacijų teikimas); informacijos rinkimas kompiuterinėse duomenų bazėse; verslo specialistų konsultacijos; pardavimas aukcione; prekių pardavimo skatinimas (kitiems); prekių užsakymų administracinis tvarkymas; reklaminių skelbimų platinimas; rinkodara; rinkotyra; viešasis elektroninis reklamavimas kompiuterių tinkle; drabužių, aprangos, avalynės, galvos apdangalų, žaidimų ir žaislų, rankinukų, krepšių, lagaminų, aprangos aksesuarų sukaupimas (išskyrus vežimą) kitiems, teikiantis pirkėjams galimybę patogiai apžiūrėti ir įsigyti tų prekių.

---

(111) **70241**
(151) 2015 01 23
(210) 2014 0392
(220) 2014 02 25
(181) 2024 02 25
(732) SHERATON INTERNATIONAL IP, LLC, One StarPoint, Stamford, Connecticut 06902, US
(740) Vytautas Dovydėnas, 1, V. Grybo g. 41-38, LT-10320 Vilnius, LT
(540)

SHERATON

(511)

36 nekilnojamojo turto operacijos, tarp jų nekilnojamojo turto tarpininkų veikla, nekilnojamojo turto įsigijimas, nekilnojamojo turto bendros nuosavybės operacijos, įskaitant nekilnojamojo turto, bendros nuosavybės, apartamentų ir butų vadybą bei tvarkymą; investavimas į nekilnojamąjį turtą, nekilnojamojo turto valdymas, nekilnojamojo turto naudojimas pakaitomis, nekilnojamojo turto nuoma, nekilnojamojo turto lizingas, įskaitant bendrą nuosavybę, apartamentus bei butus.

41 pramogos; pramogų paslaugų parūpinimas; klubų paslaugos (pramogos ar švietimas); karaokės paslaugų parūpinimas; diskotekų paslaugos; pramogų paviljonų paslaugos; naktiniai klubai.

43 laikinas apgyvendinimas; aprūpinimas maistu ir gėrimais; viešbučiai; restoranai; barų paslaugos.

---

(111) **70242**
(151) 2015 01 23
(210) 2014 0394
(220) 2014 02 25
(181) 2024 02 25
(732) SHERATON INTERNATIONAL IP, LLC, One StarPoint, Stamford, Connecticut 06902, US
(740) Vytautas Dovydėnas, 1, V. Grybo g. 41-38, LT-10320 Vilnius, LT
(540)



(531) 5.13, 27.5

(511)

36 nekilnojamojo turto operacijos, tarp jų nekilnojamojo turto tarpininkų veikla, nekilnojamojo turto įsigijimas, nekilnojamojo turto bendros nuosavybės operacijos, įskaitant nekilnojamojo turto, bendros nuosavybės, apartamentų ir butų vadybą bei tvarkymą; investavimas į nekilnojamąjį turtą, nekilnojamojo turto valdymas, nekilnojamojo turto naudojimas pakaitomis, nekilnojamojo turto nuoma, nekilnojamojo turto lizingas, įskaitant bendrą nuosavybę, apartamentus bei butus.

41 pramogos; pramogų paslaugų parūpinimas; klubų paslaugos (pramogos ar švietimas); karaokės paslaugų parūpinimas; diskotekų paslaugos; pramogų paviljonų paslaugos; naktiniai klubai.

43 laikinas apgyvendinimas; aprūpinimas maistu ir gėrimais; viešbučiai; restoranai; barų paslaugos.

---

(111) **70243**

(151) 2015 01 23

(210) 2014 0403

(220) 2014 02 27

(181) 2024 02 27

(732) UAB „INDIVUS“, Konstitucijos pr. 23C-504, LT-08105 Vilnius, LT

(540)



(531) 25.1, 27.5, 29.1

(591) mėlyna.

(511)

14 agatai; amuletai (juvelyriniai dirbiniai); ankeriai (laikrodžių detalės); apyrankės (juvelyriniai dirbiniai); atominiai laikrodžiai; auksas (neapdirbtas arba kalstytas); auksasiūliai (juvelyriniai dirbiniai); auskarai; batų puošmenos (brangiųjų metalų); biustai (brangiųjų metalų); brangakmeniai; brangenybių dėklai; brangenybių dėžutės; brangieji metalai (neapdirbti ar iš dalies apdirbti); chronografai; chronometrai; chronometriniai prietaisai; chronoskopai; ciferblatai (laikrodžių); deimantai; dekoratyvinės sagės; dėžutės (brangiųjų metalų); dramblio kaulas (papuošalai); gagatas (neapdorotas ar iš dalies apdorotas); gagato papuošalai; gintaro juvelyriniai dirbiniai; grandinėlės (juvelyriniai dirbiniai); iridis; juvelyriniai dirbiniai; juvelyriniai niekučiai; kaklaraiščių segtukai; kaklaraiščių smeigtukai; karoliai (juvelyriniai dirbiniai); karoliai (presuoto gintaro); karoliukai (papuošalų gamybai); karuliai (juvelyriniai dirbiniai); kluazonė juvelyriniai dirbiniai; kontroliniai laikrodžiai; laikrodiniai mechanizmai; laikrodžiai (elektriniai); laikrodžiai (kišeniniai, rankiniai); laikrodžiai (sieniniai, staliniai, bokšto); laikrodžių apyrankės; laikrodžių būgnai; laikrodžių dėžutės; laikrodžių dėžutės (dovanoms); laikrodžių futliarai; laikrodžių grandinėlės; laikrodžių korpusai; laikrodžių mechanizmai; laikrodžių rodyklės; laikrodžių spyruoklės; laikrodžių stiklai; liejiniai (brangiųjų metalų); lydiniai (tauriųjų metalų); medaliai; medalionai (juvelyriniai dirbiniai); meno dirbiniai (brangiųjų metalų); monetos; olivinas (brangakmenis); osmis; paladis; papuošalai (juvelyriniai dirbiniai); perlų juvelyriniai dirbiniai; platina; pusbrangiai akmenys; raktų žiedai (su pakabučiais); rankiniai laikrodžiai; rankinių laikrodžių dirželiai; rankogalių sąsagos; rodis; rutenis; sagės (juvelyriniai dirbiniai); saulės laikrodžiai; sidabras (neapdirbtas arba kalstytas); sidabrasiūliai; sidabro verpalai; siūlai (brangiųjų metalų) (juvelyriniai dirbiniai); skiriamieji ženklai (brangiųjų metalų); skrybėlių papuošalai (brangiųjų metalų); smeigtukai (juvelyriniai dirbiniai); stabdomieji laikmačiai; statulėlės (brangiųjų metalų); statulėlės (brangiųjų metalų); statulos (brangiųjų metalų); strazai (dirbtiniai brangakmeniai); strazai (drabužių puošmenos iš dirbtinių brangakmenių); špineliai (brangakmeniai); švytuoklės (laikrodžių); variniai žetonai; vielos (brangiųjų metalų) (juvelyriniai dirbiniai); žadintuvai; žiedai (juvelyriniai dirbiniai).

---

(111) **70244**

(151) 2015 01 23

(210) 2014 0410

(220) 2014 02 28

(181) 2024 02 28

(732) UAB „FEDERALINIS REZERVAS“, Savičiaus g. 3A-42, LT-01001 Vilnius, LT

(740) UAB „Reladus“, Laisvės pr. 60, LT-01001, Vilnius, LT

(540)



(531) 2.9, 18.3, 27.5, 29.1

(591) tamsiai žalia, balta, pilka.

(511)

44 medicinos paslaugos; veterinarijos paslaugos; žmonių ar gyvūnų higieninė ir grožio priežiūra; žemdirbystės, sodininkystės ir miškininkystės paslaugos; akušerinės paslaugos; akvakultūros paslaugos; alternatyviosios medicinos paslaugos; apvaisinimo in vitro paslaugos; aromaterapijos paslaugos; chiropraktika; daigynai; daržininkystė; depiliacija vašku; dirbtinio apsėklinimo paslaugos; farmacininkų konsultacijos; fizioterapija; gėlių aranžavimas; gydymo paslaugos; gyvulių auginimas; globos namai; grožio salonai; kambarinių gyvūnėlių higieninė ir grožio priežiūra; kenkėjų naikinimas (žemės ūkyje, sodininkystėje ir miškininkystėje); kirpyklos; konservuoto kraujo saugyklų paslaugos; kraštovaizdžio projektavimas; ligoninės; logopedo paslaugos; manikiūras; masažas; medicininės įrangos nuoma; medicinos klinikų paslaugos; medicinos pagalba; medžių genėjimas (stačių); medžių sodinimas taršos anglies dioksidu subalansavimui; odontologijos paslaugos; optikų paslaugos; ortodontinės paslaugos; piktžolių naikinimas; plastinė chirurgija; plaukų persodinimas; psichologų paslaugos; reabilitacijos įstaigos; receptų išrašymo farmacininkų paslaugos; sanatorijos; sanitarinių įrengimų nuoma; saunų paslaugos; sergančiųjų priklausomybės ligomis reabilitacija; slaugymas (medicininis); slaugos namai; sodininkystė; sodų ir parkų planavimas; soliariumų paslaugos; sveikatingumo centrai; sveikatingumo centrų paslaugos; sveikatos konsultacijos; sveikatos priežiūra; sveikstančiųjų slaugos namai; tatuiravimas; telemedicinos paslaugos; trąšų ir kitų žemės ūkio chemikalų barstymas iš oro ir nuo žemės; turkiškos pirtys; vainikų pynimas; vejų priežiūra; veterinarijos pagalba; viešosios pirtys higienos reikmėms; vizažistų paslaugos; žemės ūkio įrenginių nuoma.

---

(111) **70245**
(151) 2015 01 23
(210) 2014 0158
(220) 2014 01 24
(181) 2024 01 24
(732) UAB „MANO ŠEIMOS KLINIKA“, Maironio g. 25-22, LT-01001 Vilnius, LT
(540)



(531) 4.5, 24.13, 27.5, 29.1
(591) violetinė, šviesi violetinė, mėlyna, melsva.
(511)

44 medicinos paslaugos.

---

(111) **70246**
(151) 2015 01 23
(210) 2014 0271
(220) 2014 02 11
(181) 2024 02 11
(732) LIETUVOS PRAKTINIO ŠAUDYMO SPORTO FEDERACIJA, Liepyno g. 7-411, LT-08108 Vilnius, LT
(540)



(531) 4.5, 23.3, 29.1
(591) geltona, žalia, raudona, mėlyna, ruda, balta, juoda.
(511)

41 akademijos (mokymas); atrakcionų parkai; abonementinės bibliotekos; aprūpinimas sporto reikmenimis; asmeninių trenerių paslaugos (kūno rengybos treniruotės); bilietų agentūrų paslaugos (pramogos); cirkai; dekoracijų nuoma; diskotekų paslaugos; diskotekų vedėjų paslaugos; egzaminavimas; elektroninė darbalaukinė leidyba; elektroninių knygų ir žurnalų tiesioginis publikavimas; elektroninių publikacijų tiesioginis pateikimas per kompiuterių tinklą (ne parsisiunčiamųjų); estrados artistų paslaugos; filmų kūrimas (išskyrus reklaminius); fizinis lavinimas; fotografavimas; fotoreportažų rengimas; garso aparatūros nuoma; garso įrašų montavimas; garso įrašų nuoma; gestų kalbos vertimas; gimnastikos mokymas; gyvūnų dresavimas; golfo paslaugos; grožio konkursų rengimas; informacija apie poilsio ir pramogų renginius; instruktavimas; internatinės mokyklos; įrašų studijų paslaugos; kaligrafijos paslaugos; karaokės paslaugų parūpinimas; kasetinių vaizdo magnetofonų nuoma; kilnojamosios bibliotekos; kinematografijos reikmenų ir kino projektorių nuoma; kino filmų demonstravimas; kino filmų nuoma; kino juostų nuoma; kino studijos; klubų paslaugos (pramogos ar švietimas); knygų leidyba; kolokviumų rengimas ir vedimas; koncertų rengimas ir vedimas; konferencijų rengimas ir

vedimas; kongresų rengimas ir vedimas; kultūros ar mokomųjų parodų rengimas; kūno rengybos treniruočių vedimas; lošimai; lošimo namų (kazino) paslaugos; loterijų rengimas; madų šou rengimas (pramogų reikmėms); mikrofilmavimas; miuzikholai; modelių parinkimas dailininkams; mokyklų paslaugos (švietimas); mokymas; mokymas (mažos grupės ar vieno asmens); muziejų aprūpinimas eksponavimo reikmenimis; muzikos komponavimo paslaugos; muzikos kūrimas; naktiniai klubai; ne reklaminių tekstų rašymas; neakivaizdinis mokymas; orkestrų paslaugos; pasilinksminimai; pobūvių rengimas; poilsio ir pramogų vietų paslaugos; poilsio stovyklų paslaugos (pramoginių); povandeninio plaukiojimo reikmenų nuoma; praktinis mokymas (parodomasis); pramoginių ar mokomųjų konkursų rengimas; pramoginių rodinių (šou) kūrimas; pramoginių rodinių (šou) rengimas; pramogos; pramogų informacija; pramogų paviljonų paslaugos; profesijos pasirinkimo konsultacijos; profesinis mokymas ir rengimas; profesinis perkvalifikavimas; radijo ir televizijos imtuvų nuoma; radijo ir televizijos programų rengimas; radijo pramoginės laidos; religinis švietimas; reporterių paslaugos; scenaristų paslaugos; seminarų rengimas ir vedimas; simpoziumų rengimas ir vedimas; sporto aikščių nuoma; sporto įrenginių nuoma (išskyrus transporto priemones); sporto stovyklų paslaugos; sporto varžybų tvarkaraščių sudarymas; sporto varžybų rengimas; stadionų įrenginių nuoma; subtitravimas; sveikatos klubų paslaugos (sveikatinimas ir kūno rengybos treniruotės); šokių vakarų rengimas; švietimo informacija; švietimo paslaugos; teatro ar televizijos studijų apšvietimo priemonių nuoma; teatro dekoracijų nuoma; teatro spektakliai; tekstų maketavimo paslaugos (ne reklaminių tekstų); tekstų skelbimas (išskyrus reklaminius); televizijos pramoginės laidos; teniso kortų nuoma; tiesioginis muzikos pateikimas per kompiuterių tinklą (ne parsisiunčiamosios); tiesioginis vaizdo įrašų pateikimas per kompiuterių tinklą (ne parsisiunčiamųjų); tiesioginių laidų rengimas; ugdomasis vadovavimas (mokymas); vaikų darželiai; vaizdajuosčių (videokasečių) nuoma; vaizdajuosčių įrašymas; vaizdajuosčių redagavimas; vaizdo filmų demonstravimas; vertėjų žodžiu paslaugos; vertimai; videokamerų nuoma; vietų užsakymas spektakliams; zoologijos sodų paslaugos; žaidimų įrangos nuoma; žaidimų paslaugos, teikiamos tiesiogiai per kompiuterių tinklą; žaislų nuoma.

(523) LIETUVOS

---

(111) **70247**
(151) 2015 01 23
(210) 2014 0402
(220) 2014 02 27
(181) 2024 02 27
(732) UAB „GROŽIO GRUPĖ“, Ukmergės g. 300D-31, LT-01001 Vilnius, LT
(540)



(531) 3.13, 27.5, 29.1
(591) balta, šviesiai violetinė, tamsiai violetinė.
(511)
44 grožio salonai.

---

(111) **70248**
(151) 2015 01 23
(210) 2014 0411
(220) 2014 02 28
(181) 2024 02 28
(732) UAB „FEDERALINIS REZERVAS“, Savičiaus g. 3A-42, LT-01001 Vilnius, LT
(740) UAB „Reladus“, Laisvės pr. 60, LT-01001, Vilnius, LT
(540)



(531) 2.9, 18.3, 27.5, 29.1
(591) tamsiai žalia, balta, pilka.
(511)
44 medicinos paslaugos; veterinarijos paslaugos; žmonių ar gyvūnų higieninė ir grožio priežiūra; žemdirbystės, sodininkystės ir miškininkystės paslaugos; akušerinės paslaugos; akvakultūros paslaugos; alternatyviosios medicinos paslaugos; apvaisinimo in vitro paslaugos; aromaterapijos paslaugos; chiropraktika; daigynai; daržininkystė; depiliacija vašku; dirbtinio apsėklinimo paslaugos; farmacininkų konsultacijos; fizioterapija; gėlių aranžavimas; gydymo paslaugos; gyvulių auginimas; globos namai; grožio salonai; kambarinių gyvūnėlių higieninė ir grožio priežiūra; kenkėjų naikinimas (žemės ūkyje, sodininkystėje ir miškininkystėje); kirpyklos; konservuoto kraujo saugyklų paslaugos;

kraštovaizdžio projektavimas; ligoninės; logopedo paslaugos; manikiūras; masažas; medicininės įrangos nuoma; medicinos klinikų paslaugos; medicinos pagalba; medžių genėjimas (stačių); medžių sodinimas taršos anglies dioksidu subalansavimui; odontologijos paslaugos; optikų paslaugos; ortodontinės paslaugos; piktžolių naikinimas; plastinė chirurgija; plaukų persodinimas; psichologų paslaugos; reabilitacijos įstaigos; receptų išrašymo farmacininkų paslaugos; sanatorijos; sanitarinių įrengimų nuoma; saunų paslaugos; sergančiųjų priklausomybės ligomis reabilitacija; slaugymas (medicininis); slaugos namai; sodininkystė; sodų ir parkų planavimas; soliariumų paslaugos; sveikatingumo centrai; sveikatingumo centrų paslaugos; sveikatos konsultacijos; sveikatos priežiūra; sveikstančiųjų slaugos namai; tatuiravimas; telemedicinos paslaugos; trąšų ir kitų žemės ūkio chemikalų barstymas iš oro ir nuo žemės; turkiškos pirtys; vainikų pynimas; vejų priežiūra; veterinarijos pagalba; viešosios pirtys higienos reikmėms; vizažistų paslaugos; žemės ūkio įrenginių nuoma.

---

(111) **70249**
(151) 2015 01 23
(210) 2014 0412
(220) 2014 02 28
(181) 2024 02 28
(732) UAB „FEDERALINIS REZERVAS“, Savičiaus g. 3A-42, LT-01001 Vilnius, LT
(740) UAB „Reladus“, Laisvės pr. 60, LT-01001, Vilnius, LT
(540)



(531) 2.9, 18.3, 27.5, 29.1
(591) tamsiai žalia, balta, pilka.
(561) NOVOE ZRENIE GLAZNAYA KLINIKA
(511)
44 medicinos paslaugos; veterinarijos paslaugos; žmonių ar gyvūnų higieninė ir grožio priežiūra; žemdirbystės, sodininkystės ir miškininkystės paslaugos; akušerinės paslaugos; akvakultūros paslaugos; alternatyviosios medicinos paslaugos; apvaisinimo in vitro paslaugos; aromaterapijos paslaugos; chiropraktika; daigynai; daržininkystė; depiliacija vašku; dirbtinio apsėklinimo paslaugos; farmacininkų konsultacijos; fizioterapija; gėlių aranžavimas; gydymo paslaugos; gyvulių auginimas; globos namai; grožio salonai; kambarinių gyvūnėlių higieninė ir grožio priežiūra; kenkėjų naikinimas (žemės ūkyje, sodininkystėje ir miškininkystėje); kirpyklos; konservuoto kraujo saugyklų paslaugos; kraštovaizdžio projektavimas; ligoninės; logopedo paslaugos; manikiūras; masažas; medicininės įrangos nuoma; medicinos klinikų paslaugos; medicinos pagalba; medžių genėjimas (stačių); medžių sodinimas taršos anglies dioksidu subalansavimui; odontologijos paslaugos; optikų paslaugos; ortodontinės paslaugos; piktžolių naikinimas; plastinė chirurgija; plaukų persodinimas; psichologų paslaugos; reabilitacijos įstaigos; receptų išrašymo farmacininkų paslaugos; sanatorijos; sanitarinių įrengimų nuoma; saunų paslaugos; sergančiųjų priklausomybės ligomis reabilitacija; slaugymas (medicininis); slaugos namai; sodininkystė; sodų ir parkų planavimas; soliariumų paslaugos; sveikatingumo centrai; sveikatingumo centrų paslaugos; sveikatos konsultacijos; sveikatos priežiūra; sveikstančiųjų slaugos namai; tatuiravimas; telemedicinos paslaugos; trąšų ir kitų žemės ūkio chemikalų barstymas iš oro ir nuo žemės; turkiškos pirtys; vainikų pynimas; vejų priežiūra; veterinarijos pagalba; viešosios pirtys higienos reikmėms; vizažistų paslaugos; žemės ūkio įrenginių nuoma.

---

(111) **70250**
(151) 2015 01 23
(210) 2014 0414
(220) 2014 02 28
(181) 2024 02 28
(732) JŪRATĖ KEMEKLYTĖ-BAGDONIENĖ, J. Basanavičiaus g. 6-7, LT-01001 Vilnius, LT
(540)



(531) 27.5, 29.1
(591) raudona, pilka.
(511)
42 meninio dizaino paslaugos; autorinių antspaudų dizainas.

---

(111) **70251**
(151) 2015 01 23
(210) 2014 0427
(220) 2014 03 03
(181) 2024 03 03
(732) UŽDAROJI AKCINĖ BENDROVĖ „KĖDAINIŲ KONSERVŲ FABRIKAS“, Šingalių k., LT-58191 Kėdainių r., LT
(740) KF „Įvaizdis“, Mituvos g. 5, LT-50132, Kaunas, LT
(540)



(531) 5.9, 19.7, 26.4, 29.1
(591) raudona, šviesiai žalia, tamsiai žalia, balta.
(511)
29 mėsa, žuvis, paukštiena ir žvėriena; mėsos ekstraktai; konservuoti, šaldyti, džiovinti, virti ir kepti vaisiai ir daržovės; drebučiai, uogienės, kompotai; maistiniai aliejai ir riebalai; visos išvardintos prekės tik su natūraliais priedais.
30 miltai ir grūdų produktai; ledai; medus, sirupas; kepimo milteliai; druska; garstyčios; actas, padažai; prieskoniai; ledas; visos išvardintos prekės tik su natūraliais priedais.

---

(111) **70252**
(151) 2015 01 23
(210) 2014 0428
(220) 2014 03 03
(181) 2024 03 03
(732) UŽDAROJI AKCINĖ BENDROVĖ „KĖDAINIŲ KONSERVŲ FABRIKAS“, Šingalių k., LT-58191 Kėdainių r., LT
(740) KF „Įvaizdis“, Mituvos g. 5, LT-50132, Kaunas, LT
(540)



(531) 5.9, 19.7, 26.4, 26.11, 29.1
(511)
29 mėsa, žuvis, paukštiena ir žvėriena; mėsos ekstraktai; konservuoti, šaldyti, džiovinti, virti ir kepti vaisiai ir daržovės; drebučiai, uogienės, kompotai; maistiniai aliejai ir riebalai; visos išvardintos prekės tik su natūraliais priedais.
30 miltai ir grūdų produktai; ledai; medus, sirupas; kepimo milteliai; druska; garstyčios; actas, padažai; prieskoniai; ledas; visos išvardintos prekės tik su natūraliais priedais.

---

(111) **70253**
(151) 2015 01 23
(210) 2014 0429
(220) 2014 03 03
(181) 2024 03 03
(732) UAB BALTO, Utenos g. 41A, LT-08217 Vilnius, LT
(540)

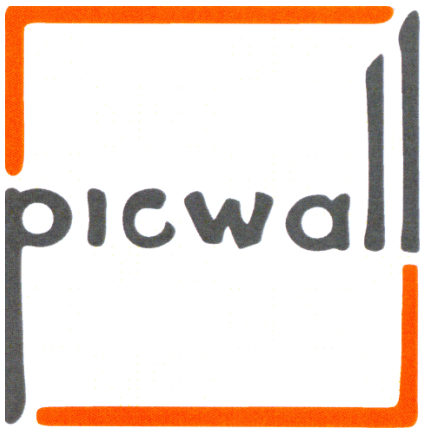

(531) 26.4, 27.1, 29.1
(591) pilka, oranžinė.
(511)
16 adresavimo mašinos; adresavimo mašinų adresų plokštelės; adresų spaudai; afišos; akvarelės; akvarelės (vandeniniai dažai); albumai; almanachai; angliniai pieštukai; antpirščiai (raštinės reikmenys); antspaudai; antspaudai (spaudai); antspaudavimo (frankavimo) mašinos (įstaigų reikmėms); antspaudavimo mašinos (raštinės reikmėms); antspaudavimo plokštelės; antspaudų dėžutės; antspaudų laikikliai; antspaudų pagalvėlės; antspaudų stoveliai; aplankai (raštinės reikmenys); architektūriniai maketai; aritmetinės lentelės; atlasai; atspaudai (raižiniai); atspaudžiamieji paveikslėliai (dekalkomanija); audinio kalkė; augaliniai klijai (raštinės arba buities reikmėms); auksinės plunksnos; automatiniai pieštukai; automatiniai plunksnakočiai (parkeriai); bilietai; biologiniai bandiniai tyrimams mikroskopu (mokymo medžiaga); biuvarai; blankai (spausdinti); bloknotai (raštinės reikmenys); braižikliai; braižiklinės; braižybiniai smeigtukai; braižymo įrankiai; braižymo kampainiai;

braižymo lekalai; braižymo lentos; braižymo liniuotės; braižymo, piešimo reikmenys; brėžiniai; brošiūros; bukletai; butelių pakuotės (kartoninės arba popierinės); butelių tara (kartoninė arba popierinė); celofano lakštai (vyniojimui); chromolitografijos; cigarų žiedai; čekių knygelių laikikliai; dailininkų akvarelinių (vandeninių) dažų ruošimo lėkštelės; dailininkų akvarelinių dažų ruošimo indeliai; dainų rinkiniai (knygutės); dauginimo aparatai; dauginimo aparatų dažų plokštelės; dažymo lakštai (dauginimo mašinoms); dažymo voleliai; dažomosios (kopijavimo) juostos; dažų dėžutės (mokyklos reikmenys); dažų padėklai; dažų teptukai; dekalkomanijos; dėžutės (kartoninės arba popierinės); diagramos; dokumentų laikikliai (raštinės reikmenys); dokumentų laminatoriai įstaigų reikmėms; dokumentų segtuvai (raštinės reikmenys); drabužių iškarpos; drėgmę reguliuojantieji popieriaus arba plastiko lapai (maisto produktų pakavimui); elektrinės arba ne elektrinės pieštukų drožimo mašinėlės; elektrinės arba ne elektrinės rašomosios mašinėlės; elektriniai arba ne elektriniai pieštukų drožtukai; elektrokardiogramų popierius; emblemos (popieriniai atspaudai); estampai; etikečių tvirtinimo rankiniai įtaisai; etiketės (ne tekstilinės); filtravimo medžiagos (popierius); filtravimo popierius; formelės molio dirbiniams (dailininkų reikmenys); formelės molio dirbiniams (dailininkų reikmenys); fotografijų padėklai (stovai); fotograviūros; fotonuotraukos (spausdintos); fotonuotraukų tvirtinimo įtaisai; galvanostereotipai; gaubliai; gėlių vazonų popieriniai dangteliai; geografijos žemėlapiai; glitimas (klijai) (raštinės arba buities reikmėms); grafinė spausdintinė medžiaga; grafinės reprodukcijos; grafiniai vaizdai; grandikliai (kanceliarijos reikmėms); grifelinės lentos; grifeliniai pieštukai; guminės juostos (raštinės reikmėms); guminiai trintukai; gumuotas audinys (raštinės reikmėms); gumuotos juostos (raštinės reikmenys); hektografai; higieninis popierius; histologiniai preparatai (mokymo reikmėms); informacinės kortelės (raštinės reikmenys); informaciniai biuleteniai; informacinių skydų žymekliai, ne elektroniniai; iškarpų albumai; įdėtinių lapų segtuvai; jūriniai žemėlapiai; kalendoriai; kalkė (popierius kopijoms daryti); kalkės kopijos; kampainės braižymo liniuotės (reišinos); kartonas; kartono gaminiai; kartono tūtos; kartotekos (raštinės reikmenys); katalogai; kataloginių kortelių skirtukai; keturkampės braižymo liniuotės; kietasis antspaudų lakas; klasės lentos; klijai (raštinės arba buities reikmėms); klišės (poligrafija); knygos; knygų įrišimo audiniai; knygų įrišimo įtaisai ir mašinos (kontoros įranga); knygų įrišimo medžiagos; knygų įrišimo siūlai, virvutės; knygų juostelės; knygų priešlapiai; knygų viršeliai; knygų viršelių audinys; knygų viršelių medžiagos; kolekcinės kortos (išskyrus žaidimų); komiksai; kompiuterių spausdintuvų dažajuostės; kopijavimo adatos (braižymo reikmėms); kopijavimo juostelių ritės; kopijavimo popierius (raštinės reikmenys); kortelės (kataloginės, registracinės); kortos; krakmolo pasta (klijai) (raštinės arba buities reikmėms); kreditinių kortelių įspausdinimo įtaisai, ne elektriniai; kreida (litografijai); kreidos laikikliai; ksuano popierius (kinų tapybai ir kaligrafijai); kūginiai popieriniai krepšeliai; kvitų knygelės; laikraščiai; laiškų padėklai; lipdukai (raštinės reikmenys); lipniosios juostelės (raštinės arba buities reikmėms); lipniosios juostelės (raštinės arba buities reikmėms); lipniosios juostos (raštinės arba buities reikmėms); lipniosios medžiagos (klijai) (raštinės arba buities reikmėms); lipniosios plastikinės tąsiosios plėvelės (kroviniams ant padėklų apdengti); lipnių paviršių drėkintuvai (kontoros reikmenys); lipniųjų juostų laikikliai (raštinės reikmenys); literos (tipografiniai šriftai); litografijos; litografiniai akmenys; litografiniai meno dirbiniai; marmuro imitacijos šukos; medienos masės kartonas (raštinės reikmenys); medienos masės popierius; mikrobanginio valgių gaminimo maišeliai; mimeografai; modeliavimo medžiagos; modeliavimo molis; modeliavimo pasta; modeliavimo vaškas (ne odontologijos reikmėms); mokykliniai raštinės reikmenys; mokymo medžiaga (išskyrus aparatūrą); molbertai; muzikiniai atvirukai; neapdirbti plastikai; nešiojamieji spaudmenų rinkiniai (raštinės reikmenys); numeravimo aparatai; ofortai (raižiniai); oleografijos; pakavimo medžiagos (iš krakmolo); pakavimo popierius; paletės; pantografai (braižymo įtaisai); papjė mašė; papjė mašė statulėlės; pastelės (kreidelės); pastos (raštinės ar buities reikmėms); pastos (raštinės reikmėms); pasų laikikliai; pašto atvirukai; pašto korespondencijos frankavimo mašinos (įstaigų reikmėms); pašto ženklai; paveikslai; paveikslai (su rėmais ar be jų); penalai; pergamentinis popierius; periodiniai leidiniai; piešimo, braižymo bloknotai; pieštukai; pieštukų koteliai; pieštukų šerdelės; pinigų rūšiavimo ir skaičiavimo padėklai; pinigų sąvaržėlės; planai; plastikinė pakavimo tara su oro burbuliukais; plastikinės plėvelės (vyniojimui); plastikiniai arba popieriniai šiukšlių maišai; plieninės literos; plieninės plunksnos (rašomosios); plombos (spaudai); plonkartonio skrybėlių dėžutės; plunksnakočiai; plunksnakočių ir pieštukų stoveliai; plunksnakočių spaustukai; plunksnos (raštinės reikmenys); popieriaus aplankai; popieriaus lakštai (raštinės reikmėms); popieriaus lankstymo įtaisai (raštinės reikmenys); popieriaus pjaustymo įtaisai (raštinės reikmenys); popieriaus sąvaržėlės; popieriaus segtukai; popieriaus segtuvai; popieriaus servetėlės; popieriaus smulkintuvai (raštinės reikmėms); popierinė grietinėlės tara; popierinė kalkė; popierinės ar kartoninės iškabos; popierinės juostelės; popierinės juostos ir kortos (kompiuterių programoms rašyti); popierinės nosinės; popierinės servetėlės (grimui valytis); popierinės servetėlės (veidui šluostytis); popierinės servetėlės grimui valyti; popierinės staltiesės; popierinės vėliavėlės; popieriniai ar kartoniniai plakatai; popieriniai arba plastikiniai pakavimo maišeliai; popieriniai indų padėklai; popieriniai kaspinai; popieriniai kavos filtrai; popieriniai paklotai; popieriniai rankšluosčiai; popieriniai seilinukai; popieriniai stalčių įklotai (prikvėpinti arba ne); popieriniai stalo apdangalai; popieriniai stalo padėklai; popierius; portretai; prespapjė; prospektai; puslapių laikikliai; radiogramų

popierius; raižiniai; raižymo adatos; raižymo plokštės; rankogaliai (rašymo reikmenims įdėti); rankų atramos (dailininkams); rašalas; rašalinės (įtaisai); rašalinės pagalvėlės; rašalo indai; rašalo lazdelės; rašikliai; rašiklinės; rašiklių dėžutės; rašiklių komplektai; rašymo ir piešimo sąsiuviniai; rašymo reikmeninės (raštinės reikmenys); rašymo šepetėliai; rašysenos pavyzdžiai; rašomasis popierius; rašomieji reikmenys; rašomoji kreida; rašomosios lentelės su spaustuku; rašomosios plunksnos; rašomųjų lentų kempinės; rašomųjų mašinėlių juostelės; rašomųjų mašinėlių klavišai; rašomųjų mašinėlių velenėliai; rašomųjų plunksnų šluostukai; rašomųjų stalų patiesalai; raštinės prekės; raštinės reikmenys (išskyrus baldus); raštinės reikmenų spintelės; raštinės skylmušos (perforatoriai); registravimo knygos (žurnalai); regletės (poligrafija); rinkimo lentos (poligrafija); rinkimo stalai (poligrafija); rodyklės; rožančiai (rožiniai); sankabėlės (raštinės reikmėms); sankabėlių segikliai (raštinės reikmenys); savirašių aparatų popierius; sąvaržėlės (raštinės reikmenys); servetėlės (alaus bokalams); sidabrinis popierius; siuvėjų kreida; siuvinėjamų piešinių pavyzdžiai; skaičiavimo lentelės; skaičių literos; skelbimų skydai (popieriniai arba kartoniniai); skylmušos (raštinės reikmenys); skrajutės; skriestuvai; smeigtukai (raštinės reikmenys); spaudai (antspaudai); spaudiniai; spausdinimo įrenginių dangos (ne iš tekstilės); spausdintiniai leidiniai; spausdintiniai tvarkaraščiai; steatitas (siuvėjų kreida); sugeriamojo popieriaus ar plastiko lapai (maisto produktų pakavimui); suknelių iškarpos; sveikinimo atvirukai; šriftai (skaitmenys ir raidės); šriftas (poligrafija); šviečiantis popierius; taisomasis rašalas (heliografija); taisomieji skysčiai (raštinės reikmenys); taisomosios juostelės (raštinės reikmenys); tapytojų teptukai; tapomoji drobė; trafaretai; trafaretai (raštinės reikmenys); trafaretų dėžutės; transparantai (raštinės reikmenys); trintukai; trynimo šablonai; tualetinis popierius; tušas; tušinukų šerdelės; užlankai (knygų įrišimui); užrašų knygutės; vadovėliai; vaškinis popierius; vilgytuvai (kontoros reikmenys); vinječių gaminimo įrenginiai; viršeliai (raštinės reikmenys); viskozės lakštai pakuotėms; vyniojamasis popierius; vokai (raštinės reikmenys); vokų antspaudavimo įtaisai (raštinės reikmenys); žakardo audimo staklių perforacinės kortos; žinynai; žymėjimo kreida; žymekliai (komposteriai); žymikliai (raštinės reikmenys); žurnalai (periodiniai leidiniai); žuvų klijai (raštinės arba buities reikmėms).

35 algalapių parengimas; artistų verslo vadyba; biuro mašinų ir įrengimų nuoma; buhalterinė apskaita; dokumentų dauginimas; duomenų paieška kompiuterių rinkmenose (kitiems); ekonominis prognozavimas; fotokopijavimas; fotokopijavimo mašinų nuoma; importo ir eksporto agentūros; informacijos rinkimas kompiuterinėse duomenų bazėse; informacijos sisteminimas kompiuterinėse duomenų bazėse; kainų palyginimo paslaugos; komercijos ar pramonės vadybos pagalba; komercinė informacija ir patarimai vartotojams (konsultacijų teikimas); komercinės informacijos agentūros; komercinės ir verslo kontaktų informacijos teikimas; komercinio tarpininkavimo paslaugos; kompiuterinių duomenų bazių duomenų atnaujinimas ir priežiūra; kompiuterizuotas rinkmenų (bylų) tvarkymas; laikraščių užsakymas (kitiems); laisvai samdomų paslaugų teikėjų verslo vadyba; madų šou rengimas pardavimo skatinimo reikmėms; maketavimo paslaugos reklamos tikslams; mažmeninė ir didmeninė prekyba farmacijos, veterinarijos ir higienos preparatais bei medicinos reikmenimis; modelių paslaugos (reklamos reikmėms ar pardavimui skatinti); mokesčių apskaičiavimas; mugių rengimas (komercijos ar reklamos reikmėms); naujienų apžvalgų paslaugos; nuomonių tyrimas; paieškos sistemos optimizavimas; pardavimas aukcione; pardavimo stendų nuoma; parduotuvių vitrinų puošimas (tvarkymas); parodų rengimas (komercijos ar reklamos reikmėms); paslaugų nuoma (verslo pagalba); pavyzdžių platinimas; personalo komplektavimas; personalo vadybos konsultacijos; pranešimų užrašymas (įstaigų veikla); prekių pardavimo skatinimas (kitiems); prekių pateikimas žiniasklaidoje pardavimo reikmėms; prekių rodymas; prekių užsakymų administracinis tvarkymas; prekybos sandorių derybos ir susitarimai (tretiesiems asmenims); psichologinis testavimas personalo parinkimo reikmėms; radijo reklama; reklama; reklama „mokėk už paspaudimą“; reklama paštu; reklaminės medžiagos nuoma; reklaminės medžiagos tobulinimas; reklaminių filmų gamyba; reklaminių skelbimų platinimas; reklaminių tekstų rašymas; reklaminių tekstų skelbimas; reklamos agentūros; reklamos laiko nuoma žiniasklaidoje; reklamos pristatymas paštu; reklamos vietų nuoma; rėmėjų paieška; rinkodara; rinkos nagrinėjimas; rinkotyra; samdos agentūros; savikainos analizė; sąskaitų būklės apyskaitų sudarymas; sąskaitų-faktūrų išrašymas; sekretoriavimas; skelbimų klijavimas; smulkių prekių pardavimo automatų nuoma; spausdinimas (mašinėle); statistinių duomenų rinkimas; statybų verslo projektų vadyba; stenografavimas; svetainės duomenų srauto optimizavimas; tekstų dorojimas; telefoniniai atsakymai (kai abonentas nepasiekiamas); telekomunikacinių paslaugų užsakymas (kitiems); telerinkodaros paslaugos; televizijos reklama; tiekimo paslaugos kitiems (prekių ir paslaugų pirkimas kitiems verslams); trečiųjų asmenų prekių ir paslaugų licencijavimo komercinis administravimas; verslo auditas; verslo efektyvumo (veiksmingumo) specialistų paslaugos; verslo informacija; verslo informacijos teikimas visuotinio kompiuterių tinklo svetainėse; verslo nagrinėjimas; verslo operacijų įvertinimas; verslo organizavimo konsultacijos; verslo patikrinimai; verslo perkėlimo paslaugos; verslo specialistų konsultacijos; verslo tyrimai; verslo vadyba (sportininkams); verslo vadybos ir organizavimo konsultacijos; verslo vadybos konsultacijos; verslo vadybos pagalba; verslo vadybos patarėjų paslaugos; viešas reklamavimas; viešasis elektroninis reklamavimas kompiuterių

tinkle; viešbučių verslo vadyba; visuomenės informavimas.

38 asmenų ieškos paslaugos (per radiją, telefonu ar kitomis elektroninio ryšio priemonėmis); balso pašto paslaugos; belaidis transliavimas; elektroninis paštas; elektroninių skelbimo lentų paslaugos (telekomunikacijų paslaugos); faksimilinių aparatų nuoma; faksimilių perdavimas; informacija apie telekomunikacijas; internetinių pokalbių svetainių parūpinimas; kabelinės televizijos transliavimas; kompiuterizuotas pranešimų ir vaizdų perdavimas; mobiliųjų telefonų ryšiai; modemų nuoma; naudotojų kreipties į visuotinį kompiuterių tinklą parūpinimas; naujienų agentūros; nuotolinių konferencijų paslaugos; palydovinis perdavimas; pranešimų siuntimas; pranešimų siuntimo aparatų nuoma; prieigos prie duomenų bazių parūpinimas; prieigos prie visuotinio kompiuterinio tinklo laiko nuoma; radijo transliavimas; ryšiai per kompiuterių terminalus; ryšiai per pluoštinį optinį tinklą; skaitmeninių rinkmenų perdavimas; sveikinimo atvirukų tiesioginis perdavimas per kompiuterių tinklą; telefono paslaugos; telefono ryšiai; telefonų nuoma; telegrafo paslaugos; telegrafo ryšiai; telegramų perdavimas; telekomunikacijos kanalų parūpinimas TV parduotuvėms; telekomunikacijų įrenginių nuoma; telekomunikacinio maršrutizavimo ir susijungimo paslaugos; telekomunikacinio prijungimo prie visuotinio kompiuterių tinklo parūpinimas; telekso paslaugos; televizijos transliavimas; tiesioginio ryšio forumų parūpinimas; vaizdo konferencijų paslaugos.

---

(111) **70254**
(151) 2015 01 23
(210) 2014 0430
(220) 2014 03 03
(181) 2024 03 03
(732) UAB „BIOHUMUSAS LT“, Vingio g. 10, Teizų k., Lazdijų r. sav., LT
(540)



(531) 5.3, 27.3, 27.5, 29.1
(591) žalia, raudona.
(511)

1 trąšos.

---

(111) **70255**
(151) 2015 01 23
(210) 2014 0431
(220) 2014 03 03
(181) 2024 03 03
(732) UAB „DANVITA“, P. Širvio g. 3-31, LT-32124 Zarasai, LT
(740) Aurelija Šidlauskienė, 25, Dr. V. Šidlauskas ir partneriai, UAB, K. Būgos g. 29, LT-44326 Kaunas, LT
(540)



(531) 5.3, 27.5, 29.1
(591) juoda, geltona, tamsiai geltona.
(511)

29 mėsa, žuvis, paukštiena ir žvėriena; mėsos ekstraktai; konservuoti, šaldyti, džiovinti, virti ir kepti vaisiai ir daržovės; drebučiai, uogienės, kompotai; kiaušiniai; pienas ir pieno produktai; maistiniai aliejai ir riebalai; ajvar (konservuotos paprikos); alavijai (žmonių maistui); albuminas (kulinarijos reikmėms); albumininis pienas; alginatai (kulinarijos reikmėms); alyvų aliejus (maistui); ančiuviai (žuvys); austrės (negyvos); baltymingasis pienas; bekoniena; buljonai; bulvių dribsniai; bulvių sklindžiai; bulvių traškučiai; cukruoti vaisiai; daržovių putėsiai; daržovių salotos; daržovių sriubų ruošiniai; daržovių sultys (maistui ruošti); datulės; dešros; dešros tešloje; dygliuotieji omarai (negyvi); džiovinti kokosų riešutai; džiovintos daržovės; gaivieji kiaušininiai kokteiliai; gyvuliniai riebalai (maistui); gyvulių kaulų smegenys (maistui); grietinė; grietinėlė (pieno produktas); grietininis kremas; holoturijos (negyvos); humusas (avinžirnių pasta); ikrai; imbierinė uogienė; jauniklių paukštiena; jogurtas; jūros dumblių ekstraktai (maistui); jūrų moliuskai (negyvi); kakavos sviestas; kefyras; kepenys; kepenų pastos; kepenų paštetas; kiauliena; kiaulienos gaminiai; kiaušinių baltymai; kiaušinių milteliai; kiaušinių tryniai; kimči (fermentuotos daržovės); kokosų aliejus; kokosų riebalai; kokosų sviestas; konservuota mėsa; konservuota mėsa (skardinėse); konservuota žuvis; konservuota žuvis (skardinėse); konservuoti česnakai; konservuoti grybai; konservuoti lęšiukai; konservuoti svogūnai; konservuoti trumai (grybai); konservuoti vaisiai (skardinėse); konservuoti žirneliai; konservuotos alyvos; konservuotos daržovės; konservuotos daržovės (skardinėse); konservuotos pupos;

konservuotos sojų pupelės (maistui); kornišonai (jauni agurkėliai); kraujinė dešra; krevetėlės (negyvos); krevetės (negyvos); kroketai; kukurūzų aliejus; kumysas; kumpiai; lašišos; laukinių paukščių bei žvėrių mėsa (laukiniena); lecitinas (kulinarijos reikmėms); lydyti kiauliniai taukai; maistiniai žuvų klijai; margarinas; marmeladas; mėsos drebučiai; midijos (negyvos); moliuskai (negyvi); naminiai paukščiai (mėsos produktai); neriebūs bulvių traškučiai; obuolių tyrė; omarai (negyvi); palmių aliejus (maistui); palmių riešutų aliejus (maistui); paruošti riešutai; paruošti žemės riešutai; paruošti žuvų ikrai; paruoštos saulėgrąžų sėklos; paruoštos sėklos; pektinas (kulinarijos reikmėms); pieno fermentai (kulinarijos reikmėms); pieno gėrimai (pieno pagrindu); pieno išrūgos; pieno kokteiliai; pieno raugas (sūriams gaminti); pikalilis (marinatas su pjaustytomis daržovėmis ir aštriais prieskoniais); pikuliai; plakta grietinėlė; pomidorų pasta; pomidorų piurė; pomidorų sultys (maistui ruošti); rapsų aliejus (maistui); rauginti kopūstai; razinos; riaženka (fermentuotas kaitintas pienas); riebalinės medžiagos (maistinių riebalų gamybai); riebūs sumuštinių mišiniai; rūgpienis; sardinės; saulėgrąžų aliejus (maistui); sėmenų aliejus (kulinarijos reikmėms); sezamų aliejus; sezamų sviestas; silkės; skrudinti jūros augalai; smulkinti migdolai; sojos pienas (pieno pakaitalas); sojų pupelių varškė; spanguolių padažai (kompotai); spiritu konservuoti vaisiai; sraigių kiaušinėliai (maistui); sriubos; sriubų koncentratai; sriubų ruošiniai; sūdyta žuvis; sūdyti mėsos produktai; sultiniai; sultinių koncentratai; sultinių ruošiniai; sūris; sutirštintas pienas; sviestas; šilkaverpių lėliukės (žmonių maistui); šokoladinis sviestas; tunai; vaisiniai užkandžiai; vaisių kompotai; vaisių minkštimas; vaisių salotos; vaisių traškučiai; vaisių želė; vaisių žievelės; valgomasis aliejus; valgomieji kaulų taukai; varškė; vėžiagyviai (negyvi); vėžiai (negyvi); virtos, keptos daržovės; žarnokai; želatina; žemės riešutų sviestas; žiedadulkės (paruoštos maistui); žuvies gaminiai; žuvys (negyvos); žuvų filė; žuvų miltai (žmonių maistui); žuvų putėsiai.

30 kava, arbata, kakava ir kavos pakaitalai; ryžiai; tapijoka ir sago kruopos; miltai ir grūdų produktai; duona, pyragas ir konditerijos gaminiai; ledai; cukrus, medus, sirupas; mielės, kepimo milteliai; druska; garstyčios; actas, padažai; prieskoniai; ledas; alaus actas; anyžių sėklos; arabiškos daržovių salotos su traiškytais kviečiais ir aliejumi (tabulė); arbata su ledais; arbatžolių gėrimai; aromatinės medžiagos (išskyrus eterinius aliejus); aromatiniai preparatai (maistui); aštrūs marinuotų daržovių prieskoniai (su garstyčiomis); augaliniai preparatai, naudojami kaip kavos pakaitalai; avižiniai maisto produktai; avižiniai miltai; avižų dribsniai; avižų grūstmilčiai; baltymingieji javainių batonėliai; bandelės; bičių pienelis; bičių pikis (propolis); biskvitai; blynai; blynų vyniotiniai su sūrio ar daržovių įdaru (takos); bulviniai miltai; chalva; ciberžolė; cikorija (kavos pakaitalas); cinamonas (prieskonis); desertiniai putėsiai (konditerija); dešrų rišamosios medžiagos; dribsniai (grūdų produktai); duonos trupiniai; džiūvėsiai; garstyčių milteliai; gėlės ar lapai, naudojami kaip arbatos pakaitalai; gėrimų aromatinės medžiagos (išskyrus eterinius aliejus); glitimas (paruoštas maistui); glitimo priedai (kulinarijos reikmėms); gliukozė (kulinarijos reikmėms); gvazdikėliai (prieskoniai); imbieras (prieskonis); imbieriniai meduoliai; javainiai (dribsniai su priedais); javainių batonėliai; javiniai užkandžiai; jūros dumbliai (prieskoniai); jūros vanduo (maistui virti); kakavos gėrimai; kakavos gėrimai su pienu; kapariai (prieskoniai); karamelės (saldainiai); karis (prieskoniai); kavos aromatinės medžiagos; kavos gėrimai; kavos gėrimai su pienu; kečupas (pomidorų padažas); kepimo soda (sodos bikarbonatas kepimo reikmėms); kepiniai; kepinių aromatinės medžiagos (išskyrus eterinius aliejus); kepinių glajus (cukraus glajus); kepinių sausieji mišiniai; kepinių tešla; konditerijos gaminiai (Kalėdų eglutėms puošti); konditerijos gaminiai su migdolais; konditerinė tešla; konservuotos prieskoninės žolės (prieskoniai); kramtomoji guma; krekeriai (užkandžių sausainiai); kukurūzai (malti); kukurūzai (skrudinti); kukurūzai (smulkinti); kukurūzai (spraginti); kukurūzų dribsniai; kukurūzų košė; kukurūzų kruopos; kukurūzų miltai; kukurūzų spragėsiai; kumpio aptepai; kuskusas (manų kruopos); kvapieji pipirai; kviečių gemalai (žmonių maistui); kvietiniai miltai; lakricos lazdelės (konditerija); lakštiniai (makaronai); ledas (šaldymui); ledinukai; ledų rišamosios medžiagos; lukštenti miežiai; lukštentos avižos; maistinės kruopos; maistinis krakmolas; maisto konservavimo druska; maisto produktų esencijos (išskyrus eterines esencijas ir eterinius aliejus); majonezas; makaronai; makaronų padažas; makaronų tešla; maliniai; maltozė; manų kruopos; marcipanai; marinatai; melasa (maistui); melasos sirupas; mėsėčiai (koldūnai); mėsos minkštinimo medžiagos (naudojamos namų sąlygomis); mėsos padažai; mėtos (konditerijai); miežiniai miltai; migdoliniai sausainiai (konditerijos gaminiai); migdolų tešla; miltiniai konditerijos gaminiai; miltiniai maisto produktai; miltinių maisto produktų tešla; muskatų riešutai; natūralios saldinamosios medžiagos; natūralus ar dirbtinis ledas; nerauginta duona; neskrudinta kava; padažai (uždarai); palmių cukrus; paprikos (prieskoniai); paruošti lakštinių patiekalai; pastilės (konditerija); pestas (padažas); picos; pipirai; pyragai; pyragai su aštriu vaisių įdaru (quiches); pyragai su mėsos įdaru; pyragai su pašteto įdaru; pyragaičiai su įdaru (kepiniai); pyragėliai su daržovių įdaru (pavasariniai pyragėliai); pyragų tešla; plaktos grietinėlės tirštikliai; ploni makaronai (vermišeliai); pomidorų padažas; pralinė (trinti riešutai su cukrumi); prieskoniai (aštrieji); prieskoniai (kvapieji); prieskoniai (padažai); pudingai; pupiniai miltai; raugai; ryžių kepiniai; ryžių užkandžiai; rupūs kukurūziniai miltai; saldainiai (ledinukai); saldainiai su minkštu įdaru; saldieji konditerijos gaminiai; saldymedžiai (konditerija); saldus pieniškas padažas su miltais; saldžios bandelės; salierų druska; salyklas (žmonių valgiui);

salykliniai sausainiai; salyklo ekstraktas (maistui); salotų uždarai; sausainiai; sėmenys (žmonių maistui); smulkinti miežiai; sojiniai miltai; sojos pupelių pasta (prieskoniai); sojų padažas; spagečiai; sumuštiniai; sūrainiai (sumuštiniai); suši; šafranas (prieskonis); šaldytas jogurtas (konditeriniai ledai); šaltmėtiniai saldainiai; šerbetas (ledai); šokoladas ir šokoladiniai saldainiai; šokoladiniai putėsiai; šokolado gėrimai; šokolado gėrimai su pienu; tapijokos miltai; tešla; tešlainiai; tešlos fermentai; tirštieji uždarai su vaisiais (prieskoniai); tirštikliai (valgių virimui); tortai; tortiljos; trauktinės (ne gydomosios); vafliai; vaisiniai ledai; vaisių drebučiai (konditerija); vaisių tyrės (padažai); valgomieji ledai; valgomoji druska; valgomųjų ledų rišamosios medžiagos; valgomųjų ledų sausieji mišiniai; vanilė (aromatinė medžiaga); vanilinas (vanilės pakaitalas); vermišeliai (makaronai); vyno akmuo (kalio tartratas) (kulinarijos reikmėms); žemės riešutų konditerijos gaminiai; žvaigždanyžiai.

---

(111) **70256**
(151) 2015 01 23
(210) 2014 0432
(220) 2014 03 03
(181) 2024 03 03
(732) UAB „CEMEX FARMA“, Savanorių pr. 79, LT-44208 Kaunas, LT
(740) Aurelija Šidlauskienė, 25, Dr. V. Šidlauskas ir partneriai, UAB, K. Būgos g. 29, LT-44326 Kaunas, LT
(540)

SINOVEX arthro

(511)
5 farmacijos preparatai, sąnarių gydymui.

---

(111) **70257**
(151) 2015 01 23
(210) 2014 0439
(220) 2014 03 03
(181) 2024 03 03
(732) UAB „YURGA“, S. Daukanto g. 9, LT-92234 Klaipėda, LT
(740) Jelena Gerasimovič, 52, Ij „Liudmila Gerasimovič, Patentinis patikėtinis“, Vingrių g. 13-42, LT-01141 Vilnius, LT
(540)

LAND OF RAIN LIETAUS ŽEMĖ

(511)
14 juvelyriniai dirbiniai.

---

(111) **70258**
(151) 2015 01 23
(210) 2014 0440
(220) 2014 03 03
(181) 2024 03 03
(732) UAB „MECOM GRUPP“, Konstitucijos pr. 12, LT-09308 Vilnius, LT
(540)



(531) 1.1, 27.5, 29.1
(591) raudona, balta, pilka.
(511)
43 barų paslaugos.

---

(111) **70259**
(151) 2015 01 23
(210) 2014 0514
(220) 2014 03 13
(181) 2024 03 13
(732) UAB „CALLIDA PROGRESSIO“, Baltalksnių g. 1, LT-47484 Kaunas, LT
(740) Gvidas Urbonas, 57, K. Donelaičio g. 33-101, LT-44240 Kaunas, LT
(540)



(531) 1.3, 26.1, 27.5, 29.1
(591) juoda, mėlyna, geltona.
(511)
36 draudimas; finansinės operacijos; piniginės operacijos; nekilnojamojo turto operacijos; akcijų ir obligacijų supirkimo ir pardavimo tarpininkavimas (vertybinių popierių makleriai); anglies dioksido

kreditų pardavimo tarpininkavimas; antikvarinių daiktų įvertinimas; atsiskaitymų ne grynaisiais pinigais sistema (kliringas); banko operacijos; biržos kursų kitimo informacija; biržos maklerių paslaugos; būsto agentūros (butai); butų nuoma; čekių patikrinimas; dalimis padengiamos paskolos; daugiabučių namų valdymas; debeto kortelių paslaugos; draudimas nuo gaisro; draudimas nuo nelaimingų atsitikimų; draudimo informacija; draudimo konsultacijos; draudimo rizikos vertintojų (aktuarų) paslaugos; draudimo tarpininkavimas (draudimo makleriai); elektroninis pinigų pervedimas; faktoringas; finansavimo paslaugos; finansinė informacija; finansinė parama; finansinės informacijos teikimas visuotinio kompiuterių tinklo svetainėse; finansinės konsultacijos; finansinės veiklos vadyba; finansinės analizės; finansinis įvertinimas (draudimo, banko operacijų, nekilnojamojo turto); finansinis stačio miško įvertinimas; finansinis vilnų įvertinimas; fiskalinis įvertinimas; garantijos; gyvenamųjų patalpų nuoma; gyvybės draudimas; hipotekos paskolos; internetinė bankininkystė; investicijų fondai; išperkamosios nuomos finansavimas; jūrinis draudimas; juvelyrinių dirbinių (brangenybių) įvertinimas; kapitalo investavimas; kelioninių čekių išleidimas; kontorų nuoma (nekilnojamas turtas); kredito agentūros; kredito kortelių išleidimas; kredito kortelių paslaugos; labdaros fondų lėšų rinkimas; laidavimo įsipareigojimai; laidavimo paslaugos; lėšų investavimas; lombardų veikla; meno kūrinių įvertinimas; muitinės tarpininkų veikla (muitinės makleriai); nekilnojamojo turto agentūros; nekilnojamojo turto įvertinimas; nekilnojamojo turto nuomos agentūros; nekilnojamojo turto tarpininkų veikla (nekilnojamojo turto makleriai); nekilnojamojo turto valdymas; nekilnojamojo turto nuoma; numizmatinis įvertinimas; nuompinigių rinkimas; paskolos (finansinės); pašto ženklų įvertinimas; patikėtinis (turto); patikėtinių veikla; pensijų mokėjimo paslaugos; pinigų keitimas; pinigų rinkliavų rengimas; pirkimo išsimokėtinai finansavimas; remonto įkainių įvertinimas (finansinis įvertinimas); saugojimas seifuose; savišalpos fondo paslaugos; skolinimas už vertybinius popierius; skolinimosi patarėjų paslaugos; skolų inkasavimo agentūros; statybos projektų finansų tvarkymas; sveikatos draudimas; tarpininkavimas (maklerių veikla); tarpuskaitos namai (finansiniai); taupomųjų bankų paslaugos; ūkių nuoma; verslo likvidavimo paslaugos (finansinės); vertybinių popierių išleidimas; vertybinių popierių supirkimo ir pardavimo tarpininkavimas (vertybinių popierių makleriai); vertybių saugojimas.

---

(111) **70260**
(151) 2015 01 23
(210) 2014 0515
(220) 2014 03 13
(181) 2024 03 13

(732) UAB „EISTIDA“, Žaros g. 4, Giraitės k., LT-54307 Kauno r. sav., LT

(740) Gvidas Urbonas, 57, K. Donelaičio g. 33-101, LT-44240 Kaunas, LT

(540)

EISTIDA

(511)

35 statybinių medžiagų, gelžbetonio statybinių gaminių, betono statybinių gaminių, vinių, varžtų, dangų (statybinių medžiagų), grindų, durų, lentų, dūmtraukių, dūmtraukių įdėklų, vamzdžių, lietvamzdžių, kaminų išklojų, kaminų išvadų, lietaus nutekamųjų vamzdžių, fasado ir vidaus apdailos medžiagų, apdailos plokščių, šilumos izoliacijos ir izoliacinių medžiagų, statybinių blokelių, plytų, lubų dangų, lubų paviršių, hidroizoliacinių metalinių statybinių elementų, statybinių klinkerio blokelių, klinkerio ir betoninių grindų trinkelių, tvorų (užtvarų), vielos gaminių, cemento, dažų, impregnavimo priemonių, valymo ir dezinfekavimo priemonių, antikorozinių gruntų, lakų, glaistų, grindinio trinkelių priežiūros priemonių, elektros prietaisų ir aparatų, elektros laidų, elektros kabelių, ventiliacijos (oro kondicionavimo) įrenginių ir aparatų, stogo dangų, čerpių, skardos, šiferio, dervų, deguto, medienos, geotekstilinės medžiagos, bitumo, gipso, apkalų, statybinio stiklo, faneros, langų, tvirtinimo detalių, klijų, drenažo vamzdžių, vožtuvų, sklendžių, čiaupų, įrengimo detalių ir priedų sukaupimas (išskyrus vežimą) kitiems, teikiantis pirkėjams galimybę patogiai apžiūrėti ir įsigyti tų prekių.

37 akmenų mūrijimas; antikorozinis apdorojimas; asfaltavimas; buldozerių nuoma; dailidžių paslaugos; drėkinimo įrenginių įtaisymas ir taisymas; durų ir langų įstatymas; ekskavatorių nuoma; elektros prietaisų įtaisymas ir taisymas; fabrikų statyba; gręžinių gręžimas; hidroizoliavimas (pastatų); katilų valymas ir taisymas; kelių tiesimas; keltuvų įrengimas ir taisymas; kranų nuoma (statybos įrenginiai); krosnių, židinių įrengimas ir taisymas; lakavimas; mašinų ir mechanizmų montavimas, techninė priežiūra ir taisymas; namų nugriovimas; oro kondicionavimo aparatų įtaisymas ir taisymas; plytų mūrijimas; spynų taisymas; statybos įrenginių nuoma; pastatų izoliavimas; pastatų sandarinimas; sandėlių statymas ir remontas; santechnikos darbai; sienų tapetavimas; apsauginių signalizacijų įrengimas ir taisymas; stalių darbai (taisymas); statybos informacija; statybos konsultacijos; statybų priežiūra; stogo dengimas; šildymo įrangos įtaisymas ir taisymas; tinkavimas; vidaus ir išorės dažymas.

39 automobilių nuoma; automobilių transportas; informacija apie sandėliavimą; informacija apie vežimą; krovinių ekspedijavimas; krovinių iškrovimas; krovinių nešiojimas; krovinių vežimas automobilių transportu; krovinių vežimo tarpininkavimas; perkraustymo paslaugos; prekių pristatymas; prekių sandėliavimas; prekių saugojimas; sandėlių nuoma; transporto logistika; transporto priemonių nuoma; transporto tarpininkavimas; vežiojimų užsakymas.

---

(111) **70261**
(151) 2015 01 23
(210) 2014 0518
(220) 2014 03 14
(181) 2024 03 14
(732) GEDIMINAS ŪSAS, Rentos g. 88, Stančių k., Kretingalės sen., LT-96336 Klaipėdos r., LT
(540)



(531) 18.3, 26.11, 29.1
(591) mėlyna.
(511)

25 drabužiai, apranga, avalynė, galvos apdangalai; antbačiai (trumpos blauzdinės); apatiniai baltiniai; apatiniai marškiniai; apatinukai; apavas; apykaklės (apsauginės); apsiaustai; arnotai; ašuočių pluošto avalynė; ausinės (drabužiai); avalynės padai; avalynės priekinės dalys; avalynės priešslydžio įtaisai; avalynės rantai; avalynės užkulniai; avalynės viršutinės dalys; batai; batų vidpadžiai; batviršiai; bažnytiniai drabužiai; berankoviai sportiniai marškinėliai; beretės; blauzdinės (getrai); blauzdinių raiščiai; boa (moteriški šalikai); bridžiai (kelnės); chalatai; cilindrai (skrybėlės); darbinės palaidinės; darbiniai drabužiai; didelės spalvotos skarelės (kaklaskarės); diržai (juostos); diržinės piniginės (apranga); drabužių apykaklės; drabužių diržai; drabužių kišenės; dušo kepurės; dviratininkų drabužiai; džemperiai (puloveriai); futbolo batai; futbolo batų kapliukai; gabardino drabužiai; gatavi drabužiai; gatavi pamušalai (drabužių dalys); gimnastikos apranga; gimnastikos avalynė; glaudės; glaudinės (kelnės); glaudinės (šiltos kojinės); gobtuvai (drabužiai); juostos; jūreivių palaidinės (jūrinikės); kailinės mantijos; kailinės pelerinos; kailiniai (drabužiai); kaklaraiščiai; kaliošai; kaspinai (plaukams) (drabužiai); keliaraiščiai; kelnaitės; kelnės; kelnių diržai; kepurės; kepurių snapeliai; kišeninės nosinaitės (drabužiai); klumpės; kojinės; kojinės (prakaitinės); kojinių laikikliai; kojinių užkulniai; kojų įmovos (išskyrus šildomas elektra); kombinezonai (drabužiai); korsetai; korsetai (apatiniai); kostiumai; kraiteliai (kūdikių drabužiai); kulnai; kumštinės pirštinės; liemenėlės; liemenės; liemenės (drabužiai); livrėjos; marškinėliai; marškiniai; marškinių antkrūtiniai; marškinių perpetės; maskarado kostiumai; maudymosi kelnaitės; maudymosi kepuraitės; maudymosi kostiumai; maudymosi sandalai; maudymosi šlepetės; megzti drabužiai; megztiniai; metaliniai avalynės apvadai; mitros (kepurės); moteriškos kelnaitės; movos (drabužiai); naktiniai akių raiščiai; naktiniai drabužiai; neperšlampamieji drabužiai; nėrinių skaros; nuimamosios apykaklės; odiniai drabužiai; odos pakaitalų drabužiai; palaidinės; paltai; paplūdimio avalynė; paplūdimio kostiumai; pasijoniai; pažastiniai; pėdkelnės; pelerinos; petnešos; pirštinės (drabužiai); pižamos; ponèai; popierinės kepurės (apranga); popieriniai drabužiai; prakaitiniai apatiniai drabužiai; priekakčiai (galvos apdangalai) ; prijuostės (drabužiai); puloveriai; pusbačiai; puskojinės; puskojinių laikikliai; rankogaliai; rankogaliai (drabužiai); sandalai; sarafanai; sariai (Indijos moterų rūbai); sarongai; seilinukai (ne popieriniai); sijonai; sijonkelnės; skaros; skrybėlės; skrybėlių karkasai; slidininėjimo pirštinės; slidžių batai; sportinė avalynė; sportiniai batai; sportiniai trikotažo gaminiai; striukės su gobtuvu; suknelės; suvarstomieji batai; šalikai; šiltos kojinės; šydai (drabužiai); šlikės; šliurės; švarkai, striukės; togos; trikotažo gaminiai; trumparankoviai marškinėliai; turbanai; uniformos; vaikų kelnaitės (drabužiai); vairuotojų drabužiai; vandens slidžių sporto kombinezonai; vienuolių galvos apdangalai; vilnoniai megztiniai; viršutiniai drabužiai; vyriški šalikai (plačiais galais); vyriškos apatinės kelnaitės; vonios chalatai; žūklės liemenės.

35 reklama; verslo vadyba; verslo tvarkyba; įstaigų veikla; algalapių parengimas; artistų verslo vadyba; biuro mašinų ir įrengimų nuoma; buhalterinė apskaita; dokumentų dauginimas; duomenų paieška kompiuterių rinkmenose (kitiems); ekonominis prognozavimas; fotokopijavimas; fotokopijavimo mašinų nuoma; importo ir eksporto agentūros; informacijos rinkimas kompiuterinėse duomenų bazėse; informacijos sisteminimas kompiuterinėse duomenų bazėse; kainų palyginimo paslaugos; komercijos ar pramonės vadybos pagalba; komercinė informacija ir patarimai vartotojams (konsultacijų teikimas); komercinės informacijos agentūros; komercinės ir verslo kontaktų informacijos teikimas; komercinio tarpininkavimo paslaugos; kompiuterinių duomenų bazių duomenų atnaujinimas ir priežiūra; kompiuterizuotas rinkmenų (bylų) tvarkymas; laikraščių užsakymas (kitiems); laisvai samdomų paslaugų teikėjų verslo vadyba; madų šou rengimas pardavimo skatinimo reikmėms; maketavimo paslaugos reklamos tikslams; mažmeninė ir didmeninė prekyba farmacijos, veterinarijos ir higienos preparatais bei medicinos reikmenimis; modelių paslaugos (reklamos reikmėms ar pardavimui skatinti); mokesčių apskaičiavimas; mugių rengimas (komercijos ar reklamos reikmėms); naujienų apžvalgų paslaugos; nuomonių tyrimas;

paieškos sistemos optimizavimas; pardavimas aukcione; pardavimo stendų nuoma; parduotuvių vitrinų puošimas (tvarkymas); parodų rengimas (komercijos ar reklamos reikmėms); paslaugų nuoma (verslo pagalba); pavyzdžių platinimas; personalo komplektavimas; personalo vadybos konsultacijos; pranešimų užrašymas (įstaigų veikla); prekių pardavimo skatinimas (kitiems); prekių pateikimas žiniasklaidoje pardavimo reikmėms; prekių rodymas; prekių užsakymų administracinis tvarkymas; prekybos sandorių derybos ir susitarimai (tretiesiems asmenims); psichologinis testavimas personalo parinkimo reikmėms; radijo reklama; reklama „mokėk už paspaudimą“; reklama paštu; reklaminės medžiagos nuoma; reklaminės medžiagos tobulinimas; reklaminių filmų gamyba; reklaminių skelbimų platinimas; reklaminių tekstų rašymas; reklaminių tekstų skelbimas; reklamos agentūros; reklamos laiko nuoma žiniasklaidoje; reklamos pristatymas paštu; reklamos vietų nuoma; rėmėjų paieška; rinkodara; rinkos nagrinėjimas; rinkotyra; samdos agentūros; savikainos analizė; sąskaitų būklės apyskaitų sudarymas; sąskaitų-faktūrų išrašymas; sekretoriavimas; skelbimų klijavimas; smulkių prekių pardavimo automatų nuoma; spausdinimas (mašinėle); statistinių duomenų rinkimas; statybų verslo projektų vadyba; stenografavimas; svetainės duomenų srauto optimizavimas; tekstų dorojimas; telefoniniai atsakymai (kai abonentas nepasiekiamas); telekomunikacinių paslaugų užsakymas (kitiems); telerinkodaros paslaugos; televizijos reklama; tiekimo paslaugos kitiems (prekių ir paslaugų pirkimas kitiems verslams); trečiųjų asmenų prekių ir paslaugų licencijavimo komercinis administravimas; verslo auditas; verslo efektyvumo (veiksmingumo) specialistų paslaugos; verslo informacija; verslo informacijos teikimas visuotinio kompiuterių tinklo svetainėse; verslo nagrinėjimas; verslo operacijų įvertinimas; verslo organizavimo konsultacijos; verslo patikrinimai; verslo perkėlimo paslaugos; verslo specialistų konsultacijos; verslo tyrimai; verslo vadyba (sportininkams); verslo vadybos ir organizavimo konsultacijos; verslo vadybos konsultacijos; verslo vadybos pagalba; verslo vadybos patarėjų paslaugos; viešas reklamavimas; viešasis elektroninis reklamavimas kompiuterių tinkle; viešbučių verslo vadyba; visuomenės informavimas.

36 draudimas; finansinės operacijos; piniginės operacijos.

39 kelionių rengimas.

---

(111) **70262**
(151) 2015 01 23
(210) 2014 0519
(220) 2014 03 14
(181) 2024 03 14
(732) „ARSIS PROPERTIES“, UAB, H. Manto g. 40, LT-92233 Klaipėda, LT
(540)



(531) 27.5, 29.1
(591) raudona, balta.
(511)

43 maisto ir gėrimų parūpinimo paslaugos; laikinas apgyvendinimas; apgyvendinimo biurai (viešbučiai, pensionai); aprūpinimas maistu ir gėrimais; apšvietimo priemonių nuoma (ne teatrui ar televizijos studijoms); barų paslaugos; geriamojo vandens dalytuvų nuoma; gyvūnų pensionai; kavinės; kavos barai; kėdžių, stalų, staltiesių, stiklo dirbinių nuoma; kilnojamųjų statinių nuoma; laikino būsto parūpinimas; lopšeliai; maisto gaminimo (virimo, kepimo) aparatų nuoma; maisto produktų meninis pjaustinėjimas; moteliai; palapinių nuoma; pensionai (apstatyti kambariai ir maitinimas); pensionų rezervavimas; poilsio stovyklaviečių paslaugos; restoranai; savitarnos restoranai; senelių namai; susitikimo patalpų nuoma; trumpa patalpų nuoma; trumpo poilsio stovyklų paslaugos (nuomojamos patalpos); turizmo bazės; užkandinės; valgyklos; viešbučiai; viešbučių rezervavimas.

---

(111) **70263**
(151) 2015 01 23
(210) 2014 0530
(220) 2014 03 14
(181) 2024 03 14
(732) AUŠRA MAČIULYTĖ, Vilnų g. 17-2, LT-45219 Kaunas, LT
(740) Gediminas Pranevičius, 54, Advokatų kontora VARUL, Konstitucijos pr. 7, LT-09308 Vilnius, LT
(540)

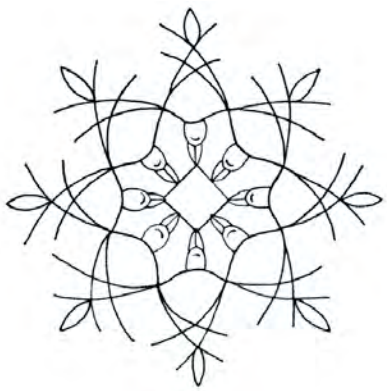

(531) 1.15, 3.7, 5.5, 25.1
(511)
41 švietimas; mokymas; pramogos; sportinė ir kultūrinė veikla.
44 masažas; žmonių higieninė ir grožio priežiūra; alternatyviosios medicinos paslaugos; aromaterapijos paslaugos; grožio salonai.

---

(111) **70264**
(151) 2015 01 23
(210) 2014 0531
(220) 2014 03 14
(181) 2024 03 14
(732) VŠĮ „PENKTA KOJA“, Birželio 23-osios g. 6-36, LT-50424 Kaunas, LT
(740) Gediminas Pranevičius, 54, Advokatų kontora VARUL, Konstitucijos pr. 7, LT-09308 Vilnius, LT
(540)



(531) 3.1, 4.5, 27.3, 29.1
(591) juoda, geltona.
(511)
44 gyvūnų higieninė ir grožio priežiūra; gyvūnų ligoninės; gyvūnų sveikatos priežiūros paslaugos; veterinarijos pagalba.
45 gyvūnų gelbėjimas; naminių gyvūnų priežiūra.

---

(111) **70265**
(151) 2015 01 23
(210) 2014 0532
(220) 2014 03 14
(181) 2024 03 14
(732) UAB „EUROVUDAS“, Savanorių pr. 1, LT-03116 Vilnius, LT
(740) Virgina Adolfina Draugelienė, 8, UAB TARPINĖ, p.d. 1202, LT-01007, A. P. Kavoliuko g. 24-152, LT-04328 Vilnius, LT
(540)



eurowood.lt

(531) 1.11, 7.1, 29.1
(591) žalia, mėlyna, balta.
(511)
19 ne metalinės konstrukcijos; kilnojamieji ne metaliniai pastatai; mediniai pastatai; kilnojamieji mediniai statiniai; ne metalinės sodo stoginės ir nameliai.

---

(111) **70266**
(151) 2015 01 23
(210) 2014 0535
(220) 2014 03 17
(181) 2024 03 17
(732) UAB „INTERSHOP LT“, Baltų pr. 137-20, LT-48201 Kaunas, LT
(540)



(531) 27.5, 29.1
(591) raudona, tamsiai mėlyna.
(511)
35 algalapių parengimas; artistų verslo vadyba; biuro mašinų ir įrengimų nuoma; buhalterinė apskaita; dokumentų dauginimas; duomenų paieška kompiuterių rinkmenose (kitiems); ekonominis prognozavimas; fotokopijavimas; fotokopijavimo mašinų nuoma; importo ir eksporto agentūros; informacijos rinkimas kompiuterinėse duomenų bazėse; informacijos sisteminimas kompiuterinėse duomenų bazėse; kainų palyginimo paslaugos; komercijos ar pramonės vadybos pagalba; komercinė informacija ir patarimai vartotojams (konsultacijų teikimas); komercinės informacijos agentūros; komercinės ir verslo kontaktų informacijos teikimas;

komercinio tarpininkavimo paslaugos; kompiuterinių duomenų bazių duomenų atnaujinimas ir priežiūra; kompiuterizuotas rinkmenų (bylų) tvarkymas; laikraščių užsakymas (kitiems); laisvai samdomų paslaugų teikėjų verslo vadyba; madų šou rengimas pardavimo skatinimo reikmėms; maketavimo paslaugos reklamos tikslams; mažmeninė ir didmeninė prekyba farmacijos, veterinarijos ir higienos preparatais bei medicinos reikmenimis; modelių paslaugos (reklamos reikmėms ar pardavimui skatinti); mokesčių apskaičiavimas; mugių rengimas (komercijos ar reklamos reikmėms); naujienų apžvalgų paslaugos; nuomonių tyrimas; paieškos sistemos optimizavimas; pardavimas aukcione; pardavimo stendų nuoma; parduotuvių vitrinų puošimas (tvarkymas); parodų rengimas (komercijos ar reklamos reikmėms); paslaugų nuoma (verslo pagalba); pavyzdžių platinimas; personalo komplektavimas; personalo vadybos konsultacijos; pranešimų užrašymas (įstaigų veikla); prekių pardavimo skatinimas (kitiems); prekių pateikimas žiniasklaidoje pardavimo reikmėms; prekių rodymas; prekių užsakymų administracinis tvarkymas; prekybos sandorių derybos ir susitarimai (tretiesiems asmenims); psichologinis testavimas personalo parinkimo reikmėms; radijo reklama; reklama; reklama „mokėk už paspaudimą“; reklama paštu; reklaminės medžiagos nuoma; reklaminės medžiagos tobulinimas; reklaminių filmų gamyba; reklaminių skelbimų platinimas; reklaminių tekstų rašymas; reklaminių tekstų skelbimas; reklamos agentūros; reklamos laiko nuoma žiniasklaidoje; reklamos pristatymas paštu; reklamos vietų nuoma; rėmėjų paieška; rinkodara; rinkos nagrinėjimas; rinkotyra; samdos agentūros; savikainos analizė; sąskaitų būklės apyskaitų sudarymas; sąskaitų-faktūrų išrašymas; sekretoriavimas; skelbimų klijavimas; smulkių prekių pardavimo automatų nuoma; spausdinimas (mašinėle); statistinių duomenų rinkimas; statybų verslo projektų vadyba; stenografavimas; svetainės duomenų srauto optimizavimas; tekstų dorojimas; telefoniniai atsakymai (kai abonentas nepasiekiamas); telekomunikacinių paslaugų užsakymas (kitiems); telerinkodaros paslaugos; televizijos reklama; tiekimo paslaugos kitiems (prekių ir paslaugų pirkimas kitiems verslams); trečiųjų asmenų prekių ir paslaugų licencijavimo komercinis administravimas; verslo auditas; verslo efektyvumo (veiksmingumo) specialistų paslaugos; verslo informacija; verslo informacijos teikimas visuotinio kompiuterių tinklo svetainėse; verslo nagrinėjimas; verslo operacijų įvertinimas; verslo organizavimo konsultacijos; verslo patikrinimai; verslo perkėlimo paslaugos; verslo specialistų konsultacijos; verslo tyrimai; verslo vadyba (sportininkams); verslo vadybos ir organizavimo konsultacijos; verslo vadybos konsultacijos; verslo vadybos pagalba; verslo vadybos patarėjų paslaugos; viešas reklamavimas; viešasis elektroninis reklamavimas kompiuterių tinkle; viešbučių verslo vadyba; visuomenės informavimas.

(111) **70267**
(151) 2015 01 23
(210) 2014 0537
(220) 2014 03 17
(181) 2024 03 17
(732) GEDIMINAS ŠLIVINSKAS, Blindžių g. 21-6, LT-08111 Vilnius, LT
(740) Tomas Jakubauskas, 62, Advokatų kontora Eversheds Saladžius, Jasinskio g. 16B, LT-01112 Vilnius, LT
(540)



(531) 7.3, 26.3, 27.5
(511)

6 alavas; aliuminio folija; aliuminio viela; aliuminis; ankerinės plokštės; antifrikciniai metalai; antkapių bronziniai dirbiniai; antrankiai; aukso lydmetaliai; ąsiniai varžtai; babitas; baltoji (alavuota) skarda; baltosios (alavuotos) skardos tara; bėgių tvarslės; berilis; betono metalinės armuojamosios medžiagos; bliumai (metalurgija); bronza; bronza (meno dirbiniai); bronziniai antkapiniai paminklai; centrinio šildymo sistemų metaliniai vamzdžiai ir vamzdynai; chromas; chromo rūdos; cinkas; cirkonis; čiuožyklos (metalinės konstrukcijos); durų geležiniai apkaustai; durų strektės (ne elektrinės); durų uždarymo įtaisai (ne elektriniai); ferochromas; ferotitanas; ferovolframas; fiksavimo varžtai; galenitas (švino rūda); galvijų grandinės; geležies dirbiniai (smulkieji); geležies kampuočiai; geležies rūdos; geležies ruošiniai; geležinė viela; geležinės juostos; geležiniai priekalėliai; geležinių juostų įtempimo įtaisai (golfo aikštelėms); geležinkelio iešmai; geležinkelio iešmų smailės; geležinkelio metalai; geležis (feromolibdenas); germanis; gyvulių skambalėliai; hafnis; hidroizoliacijos metaliniai statybiniai elementai; indis; inkarai; inkaro plokštės; įtempiamosios trauklės; kabliai (kopimo); kabliukai (metalo gaminiai); kadmis; keleivinių keltuvų (funikulierių) bėgių metalai; kietieji lydmetaliai; kilnojamieji metaliniai statiniai; kilnojamieji priekalai; kobaltas (neapdorotas); konservų dėžutės; konservų skardinės; kreipiamieji metaliniai bėgiai; langų atidarymo mechanizmai (ne elektriniai); langų geležiniai apkaustai; langų skląsčiai; langų skridiniai; langų uždarymo mechanizmai (ne elektriniai); lankai (geležiniai); lankų plienas; laukinių gyvūnų spąstai; limonitas; magnis; manganas; melchioras; metalinė baldų furnitūra; metalinė karstų furnitūra; metalinė langų furnitūra; metalinė litavimo viela; metalinė lovų

furnitūra; metalinė sienų apdaila; metalinė statybinė armatūra; metalinės statybinės medžiagos; metalinė statybinės plokštės; metalinė stogo hidroizoliacija; metalinė vyniojimo ir pakavimo folija; metalinės antkapinės stelos; metalinės antkapių lentelės; metalinės antkapių plokštės; metalinės apkabos; metalinės arklidės; metalinės atramos; metalinės automobilių spynos; metalinės butelių kapsulės; metalinės dalgiakočių rankenos; metalinės dėžės; metalinės durys; metalinės durų rankenos; metalinės durų staktos; metalinės grandinės; metalinės grandinių jungiamosios grandys; metalinės grindinio plokštės; metalinės grindys; metalinės grindų plokštės; metalinės grindų plytelės; metalinės grotelės; metalinės identifikavimo apyrankės; metalinės identifikavimo plokštės; metalinės iškabos; metalinės įrankių dėžutės (tuščios); metalinės įrankių rankenos ir kotai; metalinės įrankių skrynelės (tuščios); metalinės juostelės; metalinės kapų tvorelės; metalinės kelių apsauginės užtvaros; metaliniai grindinio blokai; metalinės kiaulidės; metalinės kilnojamosios kopėčios; metalinės kilpos; metalinės kniedės; metalinės konservų dėžutės; metalinės kopėčios; metalinės krosnių grotelės; metalinės krovinių ąsos; metalinės krovinių juostos; metalinės krovinių pakabos; metalinės juostos krovinių pakėlimui; metalinės laiptų pakopos; metalinės laiškų dėžutės; metalinės langinės; metalinės lanksčiųjų žarnų ritės (ne mechaninės); metalinės lanksčiųjų žarnų vijimo ritės (ne mechaninės); metalinės lauko langinės; metalinės ledo formos; metalinės lubos; metalinės maisto produktų dėžės; metalinės mašinų diržų armavimo medžiagos; metalinės mašinų pavarų diržų sankabos; metalinės mėsos spintos; metalinės numerių plokštelės; metalinės pakavimo juostos; metalinės paminklinės lentos; metalinės paminklinės plokštės; metalinės paplūdimio kabinos; metalinės peilių kriaunos; metalinės perdangų sijos; metalinės pertvaros; metalinės pinigų dėžutės; metalinės platformos (gamykloje surinktos); metalinės plytelės; metalinės plytelės (statyboms); metalinės plokštės su durų anga; metalinės portfelių ir lagaminų spynos; metalinės poveržlės; metalinės purškiamojo dažymo kabinos; metalinės raiščių gijos; metalinės raketų leidimo platformos; metalinės rankenos; metalinės registracijos plokštelės; metalinės ribojamosios vartų atramos; metalinės rišimo priemonės; metalinės ryšulių rišimo priemonės; metalinės saugos grandinės; metalinės sąramos; metalinės sąvaržos (apkabos); metalinės sienų plytelės; metalinės sienų plokštės; metalinės sijos; metalinės skiedininės; metalinės spaustuvų žiaunos; metalinės spynos (išskyrus elektrines); metalinės statinaitės; metalinės statinės; metalinės statybinės konstrukcijos; metalinės statybinės plokštės; metalinės stogo dangos; metalinės stogo plokštės; metalinės šaltojo liejimo formos; metalinės talpyklos; metalinės telefono būdelės; metalinės telefono kabinos; metalinės tūtos; metalinės tvirtinimo apkabos; metalinės užtvaros; metalinės vamzdžių alkūnės; metalinės vamzdžių apkabos; metalinės vamzdžių movos; metalinės vamzdžių užvaržos; metalinės verandos (statiniai); metalinės veržiamosios juostos; metalinės veržlės; metalinės virvės; metalinės viščiukidės; metalinės žaliuzės; metaliniai antkapiai; metaliniai antkapiniai paminklai; metaliniai apkalai (pastatams); metaliniai apsauginiai žiedai; metaliniai aptvarai; metaliniai atraminiai stulpai; metaliniai atraminiai žiedai; metaliniai bakai; metaliniai baldų ratukai; metaliniai bėgiai; metaliniai bunkeriai; metaliniai butelių dangteliai; metaliniai butelių gaubteliai; metaliniai darbastaliai (su spaustuvais); metaliniai dėžučių dangteliai; metaliniai diržų temptuvai; metaliniai drabužių kabliukai; metaliniai drabužių pakabų kabliai; metaliniai drenažo vamzdžiai; metaliniai drenažo vamzdžiai (vožtuvai); metaliniai dūmtraukiai; metaliniai dūmtraukių gaubtai; metaliniai dūmtraukių kreiptuvai (deflektoriai); metaliniai dūmtraukių vamzdžiai; metaliniai durų plaktukai; metaliniai durų reikmenys; metaliniai durų rėmai; metaliniai durų ribotuvai; metaliniai durų skambučiai (ne elektriniai); metaliniai durų skląsčiai; metaliniai durų liežuvėliai (spragtukai); metaliniai durų skląsčių strypai; metaliniai dviračių stovai; metaliniai elektros linijų poliai; metaliniai elektros linijų stulpai; metaliniai gatvių latakai; metaliniai geležinkelio pabėgiai; metaliniai groteliniai dirbiniai; metaliniai įlaidiniai poliai; metaliniai kabelių ir vamzdžių veržtuvai; metaliniai kabelių suveržimo varžtai; metaliniai kabliai (kobiniai); metaliniai kaiščiai; metaliniai kamščiai; metaliniai karnizai; metaliniai kilnojamieji keleivių laipteliai; metaliniai kilnojamieji šiltnamiai; metaliniai klojiniai; metaliniai klojiniai betonui; metaliniai kojų suoleliai; metaliniai konteineriai (laikymui ir gabenimui); metaliniai konteinerių dangčiai; metaliniai krepšiai; metaliniai krovimo padėklai; metaliniai krovinių lynai; metaliniai krovinių padėklai; metaliniai laiptai; metaliniai laiptų sekcijų karkasai; metaliniai laivų rišimo (švartavimo) plūdurai; metaliniai laivų švartavimo knechtai; metaliniai langai; metaliniai langų ar durų vyriai; metaliniai langų rėmai; metaliniai langų rėmų skląsčiai; metaliniai langų ribotuvai; metaliniai langų skląsčiai; metaliniai litavimo strypeliai; metaliniai liukų dangčiai; metaliniai lovų ratukai; metaliniai medžių aptvarai; metaliniai naftos gręžinių aptaisai; metaliniai narvai laukiniams gyvūnams; metaliniai nešviečiantys plūdurai; metaliniai nešvytintys namų numeriai; metaliniai nuotekų vamzdžiai; metaliniai oro kondicionavimo ir ventiliacijos įrenginių vamzdžiai; metaliniai padėklai; metaliniai pakavimo konteineriai; metaliniai palapinių kuoliukai; metaliniai paminklai; metaliniai pastoliai; metaliniai piltuvai (ne mechaniniai); metaliniai plūduriuojantieji konteineriai; metaliniai plūduriuojantieji laivų švartavimo dokai; metaliniai poliai; metaliniai puodų kabliai; metaliniai purkštuvai; metaliniai ramsčiai (medžių ar vijoklinių augalų); metaliniai ramstymosi lazdų antgaliai; metaliniai rezervuarai; metaliniai ribotuvai; metaliniai rūsiai (laidojimo); metaliniai sandarieji butelių gaubteliai; metaliniai sandarieji gaubteliai; metaliniai sienų apkalai; metaliniai sienų kabliai (vamzdžių);

metaliniai sienų kamščiai; metaliniai siloso bokštai; metaliniai skelbimų stulpai; metaliniai skriemuliai (ne mašinoms); metaliniai slankiųjų durų ratukai; metaliniai slėginiai vamzdžiai; metaliniai slenksčiai; metaliniai sraigtai; metaliniai statiniai; metaliniai statinių čiaupai; metaliniai statinių lankai; metaliniai statinių stovai; metaliniai statybiniai apkalai; metaliniai statybiniai karkasai; metaliniai statybiniai skydai; metaliniai statybų kronšteinai; metaliniai stiebai; metaliniai stogo latakai; metaliniai strypai kietajam litavimui ir virinimui; metaliniai strypai krovinių gabaritui nustatyti (geležinkelio vagonams); metaliniai stulpai; metaliniai sukamieji varteliai (turniketai); metaliniai surenkamieji namai (rinkiniai); metaliniai suveriamieji langai; metaliniai suvirinimo strypeliai; metaliniai šablonai krovinių gabaritui nustatyti (geležinkelio vagonams); metaliniai šiltnamių rėmai; metaliniai šluotų kotai; metaliniai šuolių į vandenį tramplynai; metaliniai telegrafo stulpai; metaliniai tinkleliai; metaliniai tinkleliai; metaliniai tiubingai; metaliniai turėklų strypai; metaliniai užsukami butelių dangteliai; metaliniai vamzdynų rinktuvai; metaliniai vamzdžiai; metaliniai vamzdžių sujungimo elementai; metaliniai vandentiekio vamzdžiai; metaliniai vandentiekio vamzdžių vožtuvai; metaliniai vartai; metaliniai varžtai; metaliniai vėjarodžiai; metaliniai vežamų krovinių padėklai; metaliniai vielokaiščiai; metaliniai virvių antgaliai; metaliniai voljerai; metaliniai vožtuvai (ne mašinų dalys); metaliniai žiedai; metalinių juostų temptuvai (tempimo jungtys); metalinių vamzdžių gaminiai; metalo dirbiniai (smulkieji); metalo drožlės; metalo keraminės medžiagos (kermetai); metalo lakštai ir plokštės; metalo liejiniai karnizams; metalo milteliai; metalų rūdos; molibdenas; movos (metalinės detalės); naujasidabrio statybinės arba furnitūros detalės; naujasidabris; ne elektriniai durų atidarymo įtaisai; ne elektriniai metaliniai kabeliai; ne elektriniai metaliniai trosų sujungimo elementai; neapdirbta ar iš dalies apdirbta geležis; neapdirbtas ar iš dalies apdirbtas plienas; neapdirbtas ar iš dalies apdirbtas švinas; neapdirbtas arba iš dalies apdirbtas ketus; neapdirbtas arba iš dalies apdirbtas varis; neapdirbtas arba iš dalies apdirbtas žalvaris; neapdirbti arba iš dalies apdirbti paprastieji metalai; neizoliuota varinė viela; nešviečiantys ir ne mechaniniai metaliniai kelio ženklai; nešviečiantys ir ne mechaniniai metaliniai signaliniai skydai; nešviečiantys ir ne mechaniniai metaliniai ženklai; nikelis; niobis; pakabinamosios spynos; pakeliamųjų langų skridiniai; paprastųjų metalų biustai; paprastųjų metalų dėžutės; paprastųjų metalų figūrėlės (statulėlės); paprastųjų metalų liejiniai; paprastųjų metalų lydiniai; paprastųjų metalų lydinių viela (išskyrus lydžiuosius metalus); paprastųjų metalų meno dirbiniai; paprastųjų metalų raktų žiedai; paprastųjų metalų sagtys (metalo dirbiniai); paprastųjų metalų statulėlės; paprastųjų metalų statulos; paprastųjų metalų viela; pasagvinės; pastatų metalinės atramos; paukščių vonios (metalinės konstrukcijos); pavėsinės (metalinės konstrukcijos); pėdų grandikliai; pentinai; piroforiniai (savaime užsidegantys) metalai; plaukiojimo baseinai (metalinės konstrukcijos); pleištai; plieninė viela; plieninės juostos; plieninės nuleidžiamosios aklinos užuolaidos; plieniniai pastatai; plieniniai rutuliai; plieniniai stiebai; plieniniai vamzdžiai; plieninis lynas; plieno lakštai; plieno liejiniai; plieno lydiniai; priedurio grandikliai; priekalai; raidės ir skaitmenys (paprastųjų metalų), išskyrus spaustuvinius; raktai; rankenų metaliniai apsauginiai žiedai; ratų veržtuvai (gaubtai); rišimo vielos (žemės ūkio reikmėms); rūgščių konteineriai; saugiosios pinigų dėžutės; seifai; sidabro lydmetaliai; sidabruotas alavo lydinys; silicingasis ketus; skystojo kuro metaliniai konteineriai; smaigai (metalo dirbiniai); smeigės; spygliuotoji viela; spyruoklės (metalo gaminiai); spyruoklinės spynos; staniolis (alavo folija); statinių metalinės armuojamosios medžiagos; sukamosios platformos (geležinkeliams); suslėgto oro vamzdžių metalinė armatūra; suslėgtų arba suskystintų dujų balionai (metaliniai konteineriai); suslėgtų arba suskystintų dujų metaliniai konteineriai (tušti); šakoti metaliniai vamzdžiai; šaltojo liejimo formos; šarvų lakštai; šiferio tvirtinimo kabliai (metalo gaminiai); švininės plombos; tantalas (metalas); telferių kabeliai; tepalų švirkštų tūtos; titanas; titanas (ferotitanas); transporto priemonių metaliniai skiriamieji ženklai; tvirtinamieji metaliniai rankšluosčių dalytuvai; ugniai atsparios metalinės statybinės medžiagos; vabzdžių sulaikymo metaliniai tinkleliai; vamzdžių metalinės armuojamosios medžiagos; vanadis; variniai žiedai; varpai; varžtai (plokštieji); varžtai su žiedu; vėjo sukami paukščių baidymo metaliniai įrenginiai; vielos įtempimo įtaisai (įtempimo grandys); vielos tinklai; vinys; vinys (didelėmis galvutėmis); volframas; žalvaris; židinio malkų atramėlės.

19 aglomeruotosios cukranendrių išspaudos (statybinė medžiaga); akmens anglių dervos; akmens dirbiniai; akmens, betono ar marmuro figūrėlės; akmens, betono ar marmuro meno dirbiniai; akmens, betono ar marmuro statulėlės; akmens, betono ar marmuro statulos; akmens, betono arba marmuro biustai; akmuo; akvariumai (konstrukcijos); akvariumų smėlis; akvariumų žvyras; alebastras; alebastro stiklas; antkapiai; apdirbtoji mediena; apipjautos lentos; asbestcementis; asbesto skiedinys; asfaltas; asfalto kelių dangos; aukštakrosnių cementas; baliustrados; barakai; betonas; betono plokštės; betono statybiniai gaminiai; bitumai; bituminės stogo dangos; bitumo gaminiai (statyboms); cementas; cemento skiedinys; cemento stulpai (atramos, stovai); čiuožyklos (ne metalinės konstrukcijos); dangos (statybinės medžiagos); degutas; dervos; dervuotos juostelės (statyboms); dirbtinis akmuo; dviračių stovėjimo vietų ne metalinė įranga; fanera; faneravimo mediena; fanerinė mediena; formuojamoji mediena; gegnės; geotekstilinė medžiaga; gipsas; granitas; išorinės užuolaidos (išskyrus metalines ir tekstilines); kalkakmenis; kalkės; kalkinis mergelis; kalnų krištolas; kamštiena (sutankinta); kartys (smaigai); kelių dangų medžiagos; kelių tiesimo ir dengimo medžiagos; keraminis molis (žaliava); kesonai (statybų darbams

po vandeniu); kilnojamieji ne metaliniai pastatai; klinkerio balastas; klinkerio blokai; klintis; krosnių cementas; ksilolitas; kvarcas; langų stiklas (išskyrus transporto priemonių langus); lovelinės čerpės; lukštas (faneros); magnezinis cementas; marmuras; matinio arba dažyto stiklo langai; mediena (iš dalies apdirbta); mediena (namų apyvokos reikmenims gaminti); medienos masės kartonas (statyboms); medinės grindų lentos; medinės kelio dangos; mediniai apkalai; molis; mugių kioskai; mūrinės laiškų dėžutės; mūro rezervuarai; ne metalinė pastatų apdaila; ne metalinė statybinė apdaila; ne metalinė statybinė sienų apdaila; ne metalinė stogo danga su saulės baterijos elementais; ne metalinės antkapinės stelos; ne metalinės antkapių plokštės; ne metalinės antkapių plokštės; ne metalinės arklidės; ne metalinės atramos; ne metalinės durys; ne metalinės durų staktos; ne metalinės grindinio plokštės; ne metalinės grindys; ne metalinės grindų plytelės; ne metalinės grotelės; ne metalinės įlaidinės sienelės; ne metalinės kapų tvorelės; ne metalinės kelių atitvaros; ne metalinės kiaulidės; ne metalinės laiptų pakopos; ne metalinės langinės; ne metalinės langų arba durų sąramos; ne metalinės liejimo formos; ne metalinės lubos; ne metalinės paminklinės lentos; ne metalinės paplūdimio kabinos; ne metalinės pastatų apkalos; ne metalinės pastatų dangos; ne metalinės pastatų verandos; ne metalinės paukštidės (konstrukcijos); ne metalinės perdangų sijos; ne metalinės pertvaros; ne metalinės plokštės su durų anga; ne metalinės purškiamojo dažymo kabinos; ne metalinės raketų leidimo platformos; ne metalinės sijos; ne metalinės statinės tvoros (užtvaros); ne metalinės statybinės armuojamosios medžiagos; ne metalinės statybinės dangos; ne metalinės statybinės medžiagos; ne metalinės statybinės plytelės; ne metalinės statybinės plokštės; ne metalinės stogo čerpės; ne metalinės stogo dangos; ne metalinės stogo plokštės; ne metalinės surenkamosios platformos; ne metalinės suveriamosios durys; ne metalinės telefono būdelės; ne metalinės telefono kabinos; ne metalinės užtvaros; ne metalinės vidinių sienų apdailos plokštės; ne metalinės vištidės; ne metalinės žaliuzės; ne metaliniai antkapiai; ne metaliniai atraminiai stulpai; ne metaliniai drenažo vamzdžiai; ne metaliniai dūmtraukiai; ne metaliniai dūmtraukių deflektoriai; ne metaliniai dūmtraukių gaubtuvai; ne metaliniai dūmtraukių ilgintuvai; ne metaliniai dūmtraukių vamzdžiai; ne metaliniai durų rėmai; ne metaliniai dviračių stovai; ne metaliniai elektros linijų poliai; ne metaliniai elektros linijų stulpai; ne metaliniai gatvių latakai; ne metaliniai geležinkelio pabėgiai; ne metaliniai geležinkelio žuoliai; ne metaliniai grebėstai; ne metaliniai grindinio blokeliai; ne metaliniai ir ne plastikiniai drenažo vamzdžių vožtuvai; ne metaliniai kampuočiai; ne metaliniai karnizai; ne metaliniai karnizų profiliai; ne metaliniai kilnojamieji keleivių laiptai; ne metaliniai kilnojamieji šiltnamiai; ne metaliniai klojiniai; ne metaliniai klojiniai (betonavimo darbams); ne metaliniai laidojimo rūsiai; ne metaliniai laiptų sekcijų karkasai; ne metaliniai langai; ne metaliniai langų rėmai; ne metaliniai liukų dangčiai; ne metaliniai monumentai; ne metaliniai nešviečiantys plūdurai; ne metaliniai nuotekų vamzdžiai; ne metaliniai pastatai; ne metaliniai pastoliai; ne metaliniai pinučiai; ne metaliniai plūduriuojantieji švartavimo dokai; ne metaliniai poliai; ne metaliniai sienų apkalai; ne metaliniai siloso bokštai; ne metaliniai skelbimų stulpai; ne metaliniai slėginiai vamzdžiai; ne metaliniai slenksčiai; ne metaliniai standieji vamzdžiai (statyboms); ne metaliniai statiniai (tvoroms, užtvaroms); ne metaliniai statybiniai hidroizoliacijos elementai hidroizoliacija; ne metaliniai statybiniai karkasai; ne metaliniai statybiniai profiliai; ne metaliniai stiebai (stulpai); ne metaliniai stogo hidroizoliacijos elementai; ne metaliniai stogo latakai; ne metaliniai sukamieji varteliai (turniketai); ne metaliniai surenkamieji namai (rinkiniai); ne metaliniai suveriamieji langai; ne metaliniai šakoti vamzdžiai; ne metaliniai šiltnamių karkasai; ne metaliniai šiltnamių rėmai; ne metaliniai šuolių į vandenį tramplynai; ne metaliniai švartavimo stulpai; ne metaliniai tašai; ne metaliniai telegrafo stulpai; ne metaliniai tinkleliai nuo vabzdžių; ne metaliniai vandentiekio vamzdžiai; ne metaliniai vartai; ne metaliniai ventiliacijos ir oro kondicionavimo įrengimų vamzdžiai; ne švytintys ir ne mechaniniai ne metaliniai kelių ženklai; ne švytintys ir ne mechaniniai ne metaliniai signaliniai skydai; ne švytintys ir ne mechaniniai ne metaliniai ženklai; neapdirbta kreida; nemetalinės sienų plytelės; nemetalinės statybinės plokštės; nendrės, meldai (statybinė medžiaga); parketlentės; parketo grindys; paukščių vonios (ne metalinės konstrukcijos); pavėsinės (ne metalinės konstrukcijos); pjautinė mediena; plaukiojimo baseinai (ne metalinės konstrukcijos); plytos; plytų ir mūro rišamosios medžiagos; plytų molis; porfyras (akmuo); puodžių molis; rišamosios medžiagos (plytų gamybai); rišamosios medžiagos keliams taisyti; saugūs stiklai; sidabringasis smėlis; sienų apkalos dailylentės; sintetinių medžiagų kelių žymėjimo lakštai ir juostos; skalda; skaldos kelių danga (makadamas); skalūnai; skalūno milteliai; smėlis (išskyrus liejimo smėlį); smiltainio vamzdžiai; statinių mediena; statinių šulai; statybinė mediena; statybinės medinės lentos; statybinės mozaikos; statybiniai akmenys; statybinis izoliacinis stiklas; statybinis kartonas; statybinis langų stiklas; statybinis olivinas; statybinis plonasis kartonas (asfaltinis); statybinis popierius; statybinis skiedinys; statybinis smiltainis; statybinis stiklas; statybinis veltinys; stiklo granulės (keliams žymėti); stogo malksnos; stogo šiferis; šamotas (degtas ugniai atsparus molis); šiferis; šlakas (statybinė medžiaga); šlako akmenys; švytinčios grindinio plokštės; terakota; tinkas; titnagžemis; tufas; ugniai atsparios cemento dangos; ugniai atsparios plytos; ugniai atsparios statybinės medžiagos (ne metalinės); ugniai atsparus molis; vandentiekio vamzdžių vožtuvai (ne metaliniai ir ne plastikiniai); vinilo apkalai; židinių atbrailos; žvyras.

(111) **70268**
(151) 2015 01 23
(210) 2014 0539
(220) 2014 03 17
(181) 2024 03 17
(732) EUROAPOTHECA, UAB, Lvovo g. 25, LT-09320 Vilnius, LT
(740) Reda Žabolienė, 7, Advokatės Redos Žabolienės kontora METIDA, Verslo centras VERTAS, Gynėjų g. 16, LT-01109 Vilnius, LT
(540)

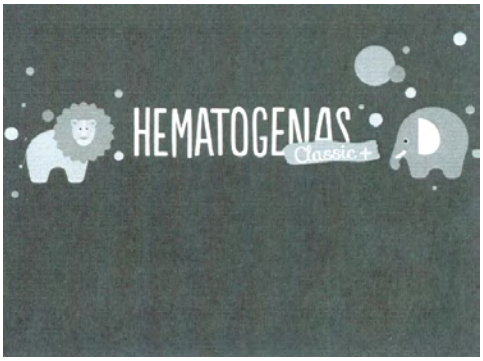

(531) 1.15, 3.1, 3.2, 27.5
(511)
5 hematogenas, mitybos papildai.

---

(111) **70269**
(151) 2015 01 23
(210) 2014 0545
(220) 2014 03 17
(181) 2024 03 17
(732) TOMAS STASIULAITIS, Architektų g. 182-62, LT-04204 Vilnius, LT
(740) Marija Lenkutienė, 6, Patentinių paslaugų centras, UAB, J.Basanavičiaus g. 11/1, LT-03108 Vilnius, LT
(540)



(531) 27.5, 27.5
(511)
25 drabužių apykaklės; ausinės (drabužiai); beretės; boa (moteriški šalikai); blauzdinės (getrai); diržai (juostos); blauzdinių raiščiai; diržinės piniginės (apranga); juostos; kaklaraiščiai; kaklaskarės; skrybėlių karkasai; kaspinai (plaukams); keliaraiščiai; kepurės; kišeninės nosinaitės (drabužiai); marškinių perpetės; naktiniai akių raiščiai; nėrinių skaros; nuimamosios apykaklės; pelerinos; petnešos; priekakčiai (galvos apdangalai); puskojinių laikikliai; rankogaliai; riešinės; skaros; skaros (gaubiamos ant pečių); skrybėlės; kepurių snapeliai; šalikai; peteliškės; vyriški šalikai.

---

(111) **70270**
(151) 2015 01 23
(210) 2014 0546
(220) 2014 03 17
(181) 2024 03 17
(732) GINTARAS GLICAS, M. Mironaitės g. 16-13, LT-04230 Vilnius, LT
(740) Marija Lenkutienė, 6, Patentinių paslaugų centras, UAB, J.Basanavičiaus g. 11/1, LT-03108 Vilnius, LT
(540)



(531) 26.11, 27.5
(526) WOOD
(511)
19 medinė pastatų apdaila; medinės pastatų apkalos; medinė lubų apdaila; balzos mediena; sienų apkalos dailylentės; kamštinės parketinės grindų dangos; medinės durys; medinės durys, dengtos aliuminiu; medinės durų staktos; mediniai durų rėmai; fanera; faneravimo mediena; mediniai pastatų fasadai; mediniai pastatų fasadai, dengti aliuminiu; formuojamoji mediena; medinės gegnės; bambuko grindys; kietmedžio grindys; medinės grindys; medinės grindys, sporto reikmėms; medinės grindų lentos; medinės grindų plytelės; medinės jungtys; medinės grindjuostės; mediniai statybiniai karkasai; mediniai laiptai; medinės laiptų pakopos; mediniai laiptų turėklai; mediniai langai; pasyvių namų mediniai langai; medinės langinės; mediniai langų rėmai; mediniai langų rėmai, dengti aliuminiu; mediniai langų rėmai, dengti bronza; apipjautos lentos; medinės lentos; medinės lubų lentos; medienos apdaila; medinės apkalos; apdirbtoji mediena; apsaugota mediena (neirstanti mediena); medienos blokai; klijais laminuota statybinė mediena; mediena (iš dalies apdirbta); daugiasluoksnė mediena; mediena (namų apyvokos reikmenims gaminti); parketlentės;

parketo grindys; pjautinė mediena; medinės plokštės; mediniai statybiniai profiliai; statinių mediena; statybinė mediena; statybinės medinės lentos; kilnojamieji mediniai šiltnamiai; mediniai šiltnamių rėmai; medinės užtvaros nuo triukšmo; ugniai atspari mediena; medinės pastatų verandos.

35 mugių rengimas (komercijos ar reklamos reikmėms); pardavimas aukcione; pavyzdžių platinimas; prekių pardavimo skatinimas (kitiems); reklama; prekių rodymas; viešas reklamavimas; viešasis elektroninis reklamavimas kompiuterių tinkle; prekių pateikimas žiniasklaidoje pardavimo reikmėms; medinės pastatų apdailos, medinės pastatų apkalos, medinės lubų apdailos, balzos medienos, sienų apkalos dailylenčių, kamštinių parketinių grindų dangų, medinių durų, medinių durų (dengtų aliuminiu), medinių durų staktų, medinių durų rėmų, faneros, faneravimo medienos, medinių pastatų fasadų, medinių pastatų fasadų (dengtų aliuminiu), formuojamosios medienos, medinių gegnių, bambuko grindų, kietmedžio grindų, medinių grindų, medinių grindų (sporto reikmėms), medinių grindų lentų, medinių grindų plytelių, medinių jungčių, medinių grindjuosčių, medinių statybinių karkasų, medinių laiptų, medinių laiptų pakopų, medinių laiptų turėklų, medinių langų, pasyvių namų medinių langų, medinių langinių, medinių langų rėmų, medinių langų rėmų (dengtų aliuminiu), medinių langų rėmų (dengtų bronza), apipjautų lentų, medinių lentų, medinių lubų lentų, medienos apdailos, medinių apkalų, apdirbtosios medienos, apsaugotos medienos (neirstančios medienos), medienos blokų, klijais laminuotos statybinės medienos, medienos (iš dalies apdirbtos), daugiasluoksnės medienos, medienos (namų apyvokos reikmenims gaminti), parketlenčių, parketo grindų, pjautinės medienos, medinių plokščių, medinių statybinių profilių, statinių medienos, statybinės medienos, statybinių medinių lentų, kilnojamųjų medinių šiltnamių, medinių šiltnamių rėmų, medinių užtvarų nuo triukšmo, ugniai atsparios medienos, medinių pastatų verandų, medienos apsaugos aliejų, medienos apsauginių medžiagų, medienos dažiųjų medžiagų, karbonilo (medienos konservanto), medienos beicų, medienos dangų, medienos dažų, medienos dažiklių, medienos konservantų, medienos drožlių, medienos grybo naikinimo preparatų sukaupimas (išskyrus vežimą) kitiems, teikiantis pirkėjams galimybę patogiai apžiūrėti ir įsigyti tų prekių didmeninėse ir mažmeninėse parduotuvėse, užsakymams paštu skirtais katalogais ar elektroninėmis priemonėmis žiniatinklio svetainėse ar teleparduotuvėse.

37 dailidžių paslaugos, durų ir langų įstatymas, medinių fasadų įrengimas; grindų poliravimas; grindų šlifavimas; grindų alyvavimas; grindų lakavimas; grindų valymo mašinų nuoma; kietmedžio grindų dengimas; medinių grindų įrengimas; medinių laiptų įrengimas; medinių lubų įrengimas; medinių palangių montavimas; medinės pastatų apdailos montavimas; medinių pastatų apkalų montavimas; sieninių plokščių montavimas; medinių terasų įrengimas; medinių verandų statymas.

---

(111) **70271**
(151) 2015 01 23
(210) 2014 0688
(220) 2014 04 02
(181) 2024 04 02
(732) „M SPORTAS“, UAB, Kanapių g. 11, LT-35118 Panevėžys, LT
(740) Reda Žabolienė, 7, Advokatės Redos Žabolienės kontora METIDA, Verslo centras VERTAS, Gynėjų g. 16, LT-01109 Vilnius, LT
(540)

MAISTAS SPORTUI

(511)

35 maisto produktų, gaiviųjų gėrimų, mineralinio vandens, mineralinių maisto papildų, vitaminų, dietinių produktų, dietinių medžiagų ir gėrimų, mitybos papildų, arbatos, baltymų preparatų, balzamų, aliejaus, fermentų, gliukozės, vaistažolių, kreatino produktų sukaupimas (išskyrus vežimą) kitiems, teikiantis pirkėjams galimybę patogiai apžiūrėti ir įsigyti tų prekių mažmeninėse ir didmeninės parduotuvėse, per užsakymams paštu skirtus katalogus ar elektroninėmis priemonėmis žiniatinklio svetainėse ar teleparduotuvėse.

---

(111) **70272**
(151) 2015 01 23
(210) 2014 0727
(220) 2014 04 07
(181) 2024 04 07
(732) EUGENIJUS PAUKŠTĖ, Vilniaus g. 25-1, LT-01402 Vilnius, LT
(740) Marija Lenkutienė, 6, Patentinių paslaugų centras, UAB, J.Basanavičiaus g. 11/1, LT-03108 Vilnius, LT
(540)



(531) 3.2, 4.3
(511)

21 alaus bokalai; arbatinukai; arbatos servizai (valgomieji reikmenys); avalynės šepečiai; ąsočiai; bokalai; bokalai su dangteliu; buitiniai keramikos

dirbiniai; ne elektriniai butelių atidarytuvai; cukrinės; druskinės; druskinės barstyklės; dubenėliai; indai; indeliai; keramikos dirbiniai; keraminiai indai; lėkštelės; pipirinės; porceliano dirbiniai; porceliano, keramikos, molio ar stiklo meno dirbiniai; porceliano, keramikos, molio ar stiklo statulos; porceliano, keramikos, molio arba stiklo figūrėlės (statulėlės); porceliano, keramikos, molio arba stiklo statulėlės; puodukai; servetėlių laikikliai; servizai (valgomieji indai); vazos; žvakidės.

---

(111) **70273**
(151) 2015 01 23
(210) 2014 0729
(220) 2014 04 07
(181) 2024 04 07
(732) A. MIZERIENĖS ĮMONĖ, Veisiejų g. 18-31, LT-66242 Druskininkai, LT
(540)



(531) 2.9, 3.7, 26.1, 26.1
(511)
25 drabužiai, apranga, avalynė, galvos apdangalai; antbačiai (trumpos blauzdinės); apatiniai baltiniai; apatiniai marškiniai; apatinukai; apavas; apykaklės (apsauginės); apsiaustai; arnotai; ašuočių pluošto avalynė; ausinės (drabužiai); avalynės padai; avalynės priekinės dalys; avalynės priešslydžio įtaisai; avalynės rantai; avalynės užkulniai; avalynės viršutinės dalys; batai; batų vidpadžiai; batviršiai; bažnytiniai drabužiai; berankoviai sportiniai marškinėliai; beretės; blauzdinės (getrai); blauzdinių raiščiai; boa (moteriški šalikai); bridžiai (kelnės); chalatai; cilindrai (skrybėlės); darbinės palaidinės; darbiniai drabužiai; didelės spalvotos skarelės (kaklaskarės); diržai (juostos); diržinės piniginės (apranga); drabužių apykaklės; drabužių diržai; drabužių kišenės; dušo kepurės; dviratininkų drabužiai; džemperiai (puloveriai); futbolo batai; futbolo batų kapliukai; gabardino drabužiai; gatavi drabužiai; gatavi pamušalai (drabužių dalys); gimnastikos apranga; gimnastikos avalynė; glaudės; glaudinės (kelnės); glaudinės (šiltos kojinės); gobtuvai (drabužiai); juostos; jūreivių palaidinės (jūrinikės); kailinės mantijos; kailinės pelerinos; kailiniai (drabužiai); kaklaraiščiai; kaliošai; kaspinai (plaukams) (drabužiai); keliaraiščiai; kelnaitės; kelnės; kelnių diržai; kepurės; kepurių snapeliai; kišeninės nosinaitės (drabužiai); klumpės; kojinės; kojinės (prakaitinės); kojinių laikikliai; kojinių užkulniai; kojų įmovos (išskyrus šildomas elektra); kombinezonai (drabužiai); korsetai; korsetai (apatiniai); kostiumai; kraiteliai (kūdikių drabužiai); kulnai; kumštinės pirštinės; liemenėlės; liemenės; liemenės (drabužiai); livrėjos; marškinėliai; marškiniai; marškinių antkrūtiniai; marškinių perpetės; maskarado kostiumai; maudymosi kelnaitės; maudymosi kepuraitės; maudymosi kostiumai; maudymosi sandalai; maudymosi šlepetės; megzti drabužiai; megztiniai; metaliniai avalynės apvadai; mitros (kepurės); moteriškos kelnaitės; movos (drabužiai); naktiniai akių raiščiai; naktiniai drabužiai; neperšlampamieji drabužiai; nėrinių skaros; nuimamosios apykaklės; odiniai drabužiai; odos pakaitalų drabužiai; palaidinės; paltai; paplūdimio avalynė; paplūdimio kostiumai; pasijoniai; pažastiniai; pėdkelnės; pelerinos; petnešos; pirštinės (drabužiai); pižamos; ponèai; popierinės kepurės (apranga); popieriniai drabužiai; prakaitiniai apatiniai drabužiai; priekakčiai (galvos apdangalai) ; prijuostės (drabužiai); puloveriai; pusbačiai; puskojinės; puskojinių laikikliai; rankogaliai; rankogaliai (drabužiai); sandalai; sarafanai; sariai (Indijos moterų rūbai); sarongai; seilinukai (ne popieriniai); sijonai; sijonkelnės; skaros; skrybėlės; skrybėlių karkasai; slidininėjimo pirštinės; slidžių batai; sportinė avalynė; sportiniai batai; sportiniai trikotažo gaminiai; striukės su gobtuvu; suknelės; suvarstomieji batai; šalikai; šiltos kojinės; šydai (drabužiai); šlikės; šliurės; švarkai, striukės; togos; trikotažo gaminiai; trumparankoviai marškinėliai; turbanai; uniformos; vaikų kelnaitės (drabužiai); vairuotojų drabužiai; vandens slidžių sporto kombinezonai; vienuolių galvos apdangalai; vilnoniai megztiniai; viršutiniai drabužiai; vyriški šalikai (plačiais galais); vyriškos apatinės kelnaitės; vonios chalatai; žūklės liemenės.

---

(111) **70274**
(151) 2015 01 23
(210) 2014 0738
(220) 2014 04 08
(181) 2024 04 08
(732) UAB „AAA INTERMODAL“, H. Manto g. 40, LT-92233 Klaipėda, LT
(740) Marija Lenkutienė, 6, Patentinių paslaugų centras, UAB, J.Basanavičiaus g. 11/1, LT-03108 Vilnius, LT
(540)



(531) 18.1, 26.3, 26.4, 26.7, 26.11, 29.1

(591) geltona, tamsiai mėlyna.

(511)

39 geležinkelio platformų nuoma; geležinkelio vagonų nuoma; geležinkelių transportas; informacija apie sandėliavimą; informacija apie vežimą; krovinių ekspedijavimas; krovinių ekspedijavimo tarpininkavimas; krovinių iškrovimas; krovinių vežimo tarpininkavimas; pervežimų lichteriais paslaugos; prekių pristatymas; prekių sandėliavimas; prekių saugojimas; sandėliavimas; sandėlių konteinerių nuoma; sandėlių nuoma; saugus vertybių gabenimas; transporto logistika; transporto tarpininkavimas; vežimas.

---

(111) **70275**

(151) 2015 01 23

(210) 2014 0744

(220) 2014 04 08

(181) 2024 04 08

(732) UAB „CREDITINFO LIETUVA“, Švitrigailos g. 11B, LT-01001 Vilnius, LT

(740) Vilija Viešūnaitė, 56, Advokatų profesinė bendrija „TRINITI LT“, L. Stuokos - Gucevičiaus g. 9, LT-01122 Vilnius, LT

(540)



(531) 27.5

(511)

35 algalapių parengimas; artistų verslo vadyba; biuro mašinų ir įrengimų nuoma; buhalterinė apskaita; dokumentų dauginimas; duomenų paieška kompiuterių rinkmenose (kitiems); ekonominis prognozavimas; fotokopijavimas; fotokopijavimo mašinų nuoma; importo ir eksporto agentūros; informacijos rinkimas kompiuterinėse duomenų bazėse; informacijos sisteminimas kompiuterinėse duomenų bazėse; kainų palyginimo paslaugos; komercijos ar pramonės vadybos pagalba; komercinė informacija ir patarimai vartotojams (konsultacijų teikimas); komercinės informacijos agentūros; komercinės ir verslo kontaktų informacijos teikimas; komercinio tarpininkavimo paslaugos; kompiuterinių duomenų bazių duomenų atnaujinimas ir priežiūra; kompiuterizuotas rinkmenų (bylų) tvarkymas; laikraščių užsakymas (kitiems); laisvai samdomų paslaugų teikėjų verslo vadyba; madų šou rengimas pardavimo skatinimo reikmėms; maketavimo paslaugos reklamos tikslams; mažmeninė ir didmeninė prekyba farmacijos, veterinarijos ir higienos preparatais bei medicinos reikmenimis; modelių paslaugos (reklamos reikmėms ar pardavimui skatinti); mokesčių apskaičiavimas; mugių rengimas (komercijos ar reklamos reikmėms); naujienų apžvalgų paslaugos; nuomonių tyrimas; paieškos sistemos optimizavimas; pardavimas aukcione; pardavimo stendų nuoma; parduotuvių vitrinų puošimas (tvarkymas); parodų rengimas (komercijos ar reklamos reikmėms); paslaugų nuoma (verslo pagalba); pavyzdžių platinimas; personalo komplektavimas; personalo vadybos konsultacijos; pranešimų užrašymas (įstaigų veikla); prekių pardavimo skatinimas (kitiems); prekių pateikimas žiniasklaidoje pardavimo reikmėms; prekių rodymas; prekių užsakymų administracinis tvarkymas; prekybos sandorių derybos ir susitarimai (tretiesiems asmenims); psichologinis testavimas personalo parinkimo reikmėms; radijo reklama; reklama; reklama „mokėk už paspaudimą“; reklama paštu; reklaminės medžiagos nuoma; reklaminės medžiagos tobulinimas; reklaminių filmų gamyba; reklaminių skelbimų platinimas; reklaminių tekstų rašymas; reklaminių tekstų skelbimas; reklamos agentūros; reklamos laiko nuoma žiniasklaidoje; reklamos pristatymas paštu; reklamos vietų nuoma; rėmėjų paieška; rinkodara; rinkos nagrinėjimas; rinkotyra; samdos agentūros; savikainos analizė; sąskaitų būklės apyskaitų sudarymas; sąskaitų-faktūrų išrašymas; sekretoriavimas; skelbimų klijavimas; smulkių prekių pardavimo automatų nuoma; spausdinimas (mašinėle); statistinių duomenų rinkimas; statybų verslo projektų vadyba; stenografavimas; svetainės duomenų srauto optimizavimas; tekstų dorojimas; telefoniniai atsakymai (kai abonentas nepasiekiamas); telekomunikacinių paslaugų užsakymas (kitiems); telerinkodaros paslaugos; televizijos reklama; tiekimo paslaugos kitiems (prekių ir paslaugų pirkimas kitiems verslams); trečiųjų asmenų prekių ir paslaugų licencijavimo komercinis administravimas; verslo auditas; verslo efektyvumo (veiksmingumo) specialistų paslaugos; verslo informacija; verslo informacijos teikimas visuotinio kompiuterių tinklo svetainėse; verslo nagrinėjimas; verslo operacijų įvertinimas; verslo organizavimo konsultacijos; verslo patikrinimai; verslo perkėlimo paslaugos; verslo specialistų konsultacijos; verslo tyrimai; verslo vadyba (sportininkams); verslo vadybos ir organizavimo konsultacijos; verslo vadybos konsultacijos; verslo vadybos pagalba; verslo vadybos patarėjų paslaugos; viešas reklamavimas; viešasis elektroninis reklamavimas kompiuterių tinkle; viešbučių verslo vadyba; visuomenės informavimas.

36 akcijų ir obligacijų supirkimo ir pardavimo tarpininkavimas (vertybinių popierių makleriai); anglies dioksido kreditų pardavimo tarpininkavimas; antikvarinių daiktų įvertinimas; atsiskaitymų ne grynaisiais pinigais sistema (kliringas); banko

operacijos; biržos kursų kitimo informacija; biržos maklerių paslaugos; būsto agentūros (butai); butų nuoma; čekių patikrinimas; dalimis padengiamos paskolos; daugiabučių namų valdymas; debeto kortelių paslaugos; draudimas; draudimas nuo gaisro; draudimas nuo nelaimingų atsitikimų; draudimo informacija; draudimo konsultacijos; draudimo rizikos vertintojų (aktuarų) paslaugos; draudimo tarpininkavimas (draudimo makleriai); elektroninis pinigų pervedimas; faktoringas; finansavimo paslaugos; finansinė informacija; finansinė parama; finansinės informacijos teikimas visuotinio kompiuterių tinklo svetainėse; finansinės konsultacijos; finansinės veiklos vadyba; finansinės analizės; finansinis įvertinimas (draudimo, banko operacijų, nekilnojamojo turto); finansinis stačio miško įvertinimas; finansinis vilnų įvertinimas; fiskalinis įvertinimas; garantijos; gyvenamųjų patalpų nuoma; gyvybės draudimas; hipotekos paskolos; internetinė bankininkystė; investicijų fondai; išperkamosios nuomos finansavimas; jūrinis draudimas; juvelyrinių dirbinių (brangenybių) įvertinimas; kapitalo investavimas; kelioninių čekių išleidimas; kontorų nuoma (nekilnojamas turtas); kredito agentūros; kredito kortelių išleidimas; kredito kortelių paslaugos; labdaros fondų lėšų rinkimas; laidavimo įsipareigojimai; laidavimo paslaugos; lėšų investavimas; lombardų veikla; meno kūrinių įvertinimas; muitinės tarpininkų veikla (muitinės makleriai); nekilnojamojo turto agentūros; nekilnojamojo turto įvertinimas; nekilnojamojo turto nuomos agentūros; nekilnojamojo turto tarpininkų veikla (nekilnojamojo turto makleriai); nekilnojamojo turto valdymas; nekilnojamojo turto nuoma; numizmatinis įvertinimas; nuompinigių rinkimas; paskolos (finansinės); pašto ženklų įvertinimas; patikėtinis (turto); patikėtinių veikla; pensijų mokėjimo paslaugos; pinigų keitimas; pinigų rinkliavų rengimas; pirkimo išsimokėtinai finansavimas; remonto įkainių įvertinimas (finansinis įvertinimas); saugojimas seifuose; savišalpos fondo paslaugos; skolinimas už vertybinius popierius; skolinimosi patarėjų paslaugos; skolų inkasavimo agentūros; statybos projektų finansų tvarkymas; sveikatos draudimas; tarpininkavimas (maklerių veikla); tarpuskaitos namai (finansiniai); taupomųjų bankų paslaugos; ūkių nuoma; verslo likvidavimo paslaugos (finansinės); vertybinių popierių išleidimas; vertybinių popierių supirkimo ir pardavimo tarpininkavimas (vertybinių popierių makleriai); vertybių saugojimas.

(111) **70276**
(151) 2015 01 23
(210) 2014 0760
(220) 2014 04 10
(181) 2024 04 10
(732) AKCINĖ BENDROVĖ „VOLFAS ENGELMAN“, Kaunakiemio g. 2, LT-44354 Kaunas, LT
(740) Laimonas Markauskas, MAQS Law Firm, Jogailos g. 4, LT-01116, Vilnius, LT

(540)



(531) 3.1, 3.1, 25.1, 25.1, 25.12, 26.11, 29.1
(591) aukso (šviesiai geltona), aukso (tamsiai geltona), balta, juoda.
(511)
32 alaus kokteiliai; alaus misa; alus; apynių ekstraktai (alui daryti); daržovių sultys (gėrimai); esencijos (gėrimams gaminti); gaivieji alavijų gėrimai; gaivieji aperityvai; gaivieji gėrimai; gaivieji kokteiliai; gaivieji medaus gėrimai; gaivieji vaisių ekstraktai; gaivieji vaisių sulčių gėrimai; gazuotas vanduo; gazuoto vandens gaminimo preparatai; gazuotų gėrimų gaminimo milteliai; gazuotų gėrimų gaminimo pastilės; geriamas vanduo (buteliuose); gėrimų gaminimo preparatai; gira (gaivusis gėrimas); imbierinis alus; išrūgų gėrimai; izotoniniai (netonizuojantys) gėrimai; ličio vanduo (gaivusis gėrimas su ličio druskomis); likerių gaminimo preparatai; limonadai; migdolų pienas (gėrimas); mineralinio vandens gaminimo preparatai; mineralinis vanduo (gėrimas); misa; oršadas (migdolų pieno gėrimas); pomidorų sultys (gėrimas); salyklinė misa; salyklinis alus; sarsaparylius (gaivusis gėrimas); selteris; sidras (gaivieji gėrimai); sirupai (gėrimams); sirupai (limonadui); sodos vanduo; šerbetas (gėrimas); tiršti vaisių kokteiliai; vaisių nektarai (gaivieji); vaisių sultys; vandenys (gėrimai); vynuogių misa (nefermentuota); žemės riešutų pienas (gaivusis gėrimas).

(111) **70277**
(151) 2015 01 23
(210) 2014 0763
(220) 2014 04 10
(181) 2024 04 10
(732) UAB „VIKEDA“, S.Dariaus ir S.Girėno g.1, LT-57151 Kėdainiai, LT
(740) Tatjana Sterlina, 37, UAB „Intels“, Naugarduko g. 32 / 2, LT-03225 Vilnius, LT

(540)



(531) 8.1, 26.1, 27.1
(511)
30 ledai.

---

(111) **70278**
(151) 2015 01 23
(210) 2014 0765
(220) 2014 04 10
(181) 2024 04 10
(732) UAB „KACAUTA“, Bartuvos g. 18, LT-47143 Kaunas, LT
(540)



(531) 1.15, 26.1, 27.1, 29.1
(591) žalia, juoda, pilka, balta.
(511)
34 elektroninės cigaretės.

---

(111) **70279**
(151) 2015 01 23
(210) 2014 1008
(220) 2014 05 09
(181) 2024 05 09
(732) NOVARTIS AG, 4002 Basel, CH
(740) Reda Žabolienė, 7, Advokatės Redos Žabolienės kontora METIDA, Verslo centras VERTAS, Gynėjų g. 16, LT-01109 Vilnius, LT
(540)

SKINAZON

(511)
5 farmaciniai preparatai (žmonėms).

---

(111) **70280**
(151) 2015 01 23
(210) 2014 1009
(220) 2014 05 09
(181) 2024 05 09
(732) NOVARTIS AG, 4002 Basel, CH
(740) Reda Žabolienė, 7, Advokatės Redos Žabolienės kontora METIDA, Verslo centras VERTAS, Gynėjų g. 16, LT-01109 Vilnius, LT
(540)

NEMATOZON

(511)
5 farmaciniai preparatai (žmonėms).

---

(111) **70281**
(151) 2015 01 23
(210) 2014 1025
(220) 2014 05 14
(181) 2024 05 14
(732) VAIDA KUNIGĖLYTĖ, Raudonės g. 103, LT-01001 Vilnius, LT
(540)

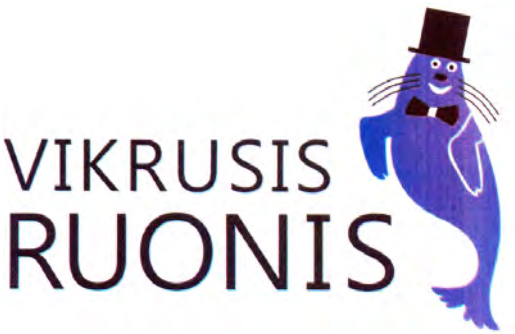

(531) 3.11, 29.1
(591) juoda, mėlyna, balta.
(511)
35 reklama; verslo vadyba; verslo tvarkyba; įstaigų veikla.
36 draudimas; finansinės operacijos; piniginės operacijos; nekilnojamojo turto operacijos.
38 telekomunikacijos.
43 maisto ir gėrimų parūpinimo paslaugos; laikinas apgyvendinimas.
45 juridinės paslaugos; asmenų ir nuosavybės apsaugos paslaugos.

---

(111) **70282**
(151) 2015 01 23
(210) 2014 1026
(220) 2014 05 14
(181) 2024 05 14
(732) VAIDA KUNIGĖLYTĖ, Raudonės g. 103, LT-01001 Vilnius, LT
(540)



(531) 3.11, 29.1
(591) juoda, mėlyna, balta.
(511)
41 švietimas; mokymas; pramogos; sportinė ir kultūrinė veikla.

---

(111) **70283**
(151) 2015 01 23
(210) 2014 1031
(220) 2014 05 14
(181) 2024 05 14
(732) UAB „ONTEX“, Sėlių g. 13-24, LT-08125 Vilnius, LT
(740) Leonas Antanas Kučinskas, 4, Dr. Leono A. Kučinsko patentinių paslaugų firma, Kaštonų g. 5-7, LT-01107 Vilnius, LT
(540)



(531) 24.17, 27.1, 29.1
(591) juoda, raudona.
(511)
36 akcijų ir obligacijų supirkimo ir pardavimo tarpininkavimas (vertybinių popierių makleriai); anglies dioksido kreditų pardavimo tarpininkavimas; antikvarinių daiktų įvertinimas; atsiskaitymų ne grynaisiais pinigais sistema (kliringas); banko operacijos; biržos kursų kitimo informacija; biržos maklerių paslaugos; būsto agentūros (butai); butų nuoma; čekių patikrinimas; dalimis padengiamos paskolos; daugiabučių namų valdymas; debeto kortelių paslaugos; draudimas; draudimas nuo gaisro; draudimas nuo nelaimingų atsitikimų; draudimo informacija; draudimo konsultacijos; draudimo rizikos vertintojų (aktuarų) paslaugos; draudimo tarpininkavimas (draudimo makleriai); elektroninis pinigų pervedimas; faktoringas; finansavimo paslaugos; finansinė informacija; finansinė parama; finansinės informacijos teikimas visuotinio kompiuterių tinklo svetainėse; finansinės konsultacijos; finansinės veiklos vadyba; finansinės analizės; finansinis įvertinimas (draudimo, banko operacijų, nekilnojamojo turto); finansinis stačio miško įvertinimas; finansinis vilnų įvertinimas; fiskalinis įvertinimas; garantijos; gyvenamųjų patalpų nuoma; gyvybės draudimas; hipotekos paskolos; internetinė bankininkystė; investicijų fondai; išperkamosios nuomos finansavimas; jūrinis draudimas; juvelyrinių dirbinių (brangenybių) įvertinimas; kapitalo investavimas; kelioninių čekių išleidimas; kontorų nuoma (nekilnojamas turtas); kredito agentūros; kredito kortelių išleidimas; kredito kortelių paslaugos; labdaros fondų lėšų rinkimas; laidavimo įsipareigojimai; laidavimo paslaugos; lėšų investavimas; lombardų veikla; meno kūrinių įvertinimas; muitinės tarpininkų veikla (muitinės makleriai); nekilnojamojo turto agentūros; nekilnojamojo turto įvertinimas; nekilnojamojo turto nuomos agentūros; nekilnojamojo turto tarpininkų veikla (nekilnojamojo turto makleriai); nekilnojamojo turto valdymas; nekilnojamojo turto nuoma; numizmatinis įvertinimas; nuompinigių rinkimas; paskolos (finansinės); pašto ženklų įvertinimas; patikėtinis (turto); patikėtinių veikla;

pensijų mokėjimo paslaugos; pinigų keitimas; pinigų rinkliavų rengimas; pirkimo išsimokėtinai finansavimas; remonto įkainių įvertinimas (finansinis įvertinimas); saugojimas seifuose; savišalpos fondo paslaugos; skolinimas už vertybinius popierius; skolinimosi patarėjų paslaugos; skolų inkasavimo agentūros; statybos projektų finansų tvarkymas; sveikatos draudimas; tarpininkavimas (maklerių veikla); tarpuskaitos namai (finansiniai); taupomųjų bankų paslaugos; ūkių nuoma; verslo likvidavimo paslaugos (finansinės); vertybinių popierių išleidimas; vertybinių popierių supirkimo ir pardavimo tarpininkavimas (vertybinių popierių makleriai); vertybių saugojimas.

---

(111) **70284**
(151) 2015 01 23
(210) 2014 1044
(220) 2014 05 16
(181) 2024 05 16
(732) UAB „SMALL TALK IDEAS“, A. Goštauto g. 40, LT-01001 Vilnius, LT
(740) Liudmila Gerasimovič, 9, IĮ „Liudmila Gerasimovič, Patentinis patikėtinis“, Vingrių g. 13-42, LT-01141 Vilnius, LT
(540)

[LŪŽIO TAŠKAS]

(531) 26.3, 26.11
(511)
41 švietimo paslaugos; konferencijų rengimas ir vedimas; poilsio ir pramogų vietų paslaugos; seminarų rengimas ir vedimas.

---

(111) **70285**
(151) 2015 01 23
(210) 2014 1146
(220) 2014 05 30
(181) 2024 05 30
(732) VŠĮ AUTOMOBILIŲ STOVĖJIMO AIKŠTELĖS, Gedimino g. 45, LT-44001 Kaunas, LT
(540)

KAUNAS CITY CAMPING

(531) 1.3, 26.11, 29.1
(591) geltona, žalia, juoda.
(511)
43 laikinas apgyvendinimas.

---

(111) **70286**
(151) 2015 01 23
(210) 2014 1157
(220) 2014 05 30
(181) 2024 05 30
(732) DIAMOND QUEST LIMITED, OMC Chambers, P. O. Box 3152, Road Town, Tortola, VG
(740) Virgina Adolfina Draugelienė, 8, UAB TARPINĖ, p.d. 1202, LT-01007, A. P. Kavoliuko g. 24-152, LT-04328 Vilnius, LT
(540)

D. C.

(531) 7.1, 27.5, 27.5
(511)
34 tabakas; rūkymo reikmenys; degtukai; cigaretės; cigarečių dėžutės; cigarečių filtrai; cigarečių kandikliai; cigaretinis popierius; geltonojo gintaro cigarečių kandiklių galiukai; cigarečių kandiklių antgaliai; cigariukai (cigarilės); pypkės; peleninės; žiebtuvėliai (rūkorių).

---

(111) **70287**
(151) 2015 01 23
(210) 2014 1168
(220) 2014 06 03
(181) 2024 06 03
(732) FOCUS INVESTMENTS, UAB, A. Tumėno g. 4, LT-01001 Vilnius, LT
(740) Vilija Viešūnaitė, 56, Advokatų profesinė bendrija „TRINITI LT“, L. Stuokos - Gucevičiaus g. 9, LT-01122 Vilnius, LT
(540)

PUŠŲ REZIDENCIJA

(511)

36 akcijų ir obligacijų supirkimo ir pardavimo tarpininkavimas (vertybinių popierių makleriai); anglies dioksido kreditų pardavimo tarpininkavimas; antikvarinių daiktų įvertinimas; atsiskaitymų ne grynaisiais pinigais sistema (kliringas); banko operacijos; biržos kursų kitimo informacija; biržos maklerių paslaugos; būsto agentūros (butai); butų nuoma; čekių patikrinimas; dalimis padengiamos paskolos; daugiabučių namų valdymas; debeto kortelių paslaugos; draudimas; draudimas nuo gaisro; draudimas nuo nelaimingų atsitikimų; draudimo informacija; draudimo konsultacijos; draudimo rizikos vertintojų (aktuarų) paslaugos; draudimo tarpininkavimas (draudimo makleriai); elektroninis pinigų pervedimas; faktoringas; finansavimo paslaugos; finansinė informacija; finansinė parama; finansinės informacijos teikimas visuotinio kompiuterių tinklo svetainėse; finansinės konsultacijos; finansinės veiklos vadyba; finansinės analizės; finansinis įvertinimas (draudimo, banko operacijų, nekilnojamojo turto); finansinis stačio miško įvertinimas; finansinis vilnų įvertinimas; fiskalinis įvertinimas; garantijos; gyvenamųjų patalpų nuoma; gyvybės draudimas; hipotekos paskolos; internetinė bankininkystė; investicijų fondai; išperkamosios nuomos finansavimas; jūrinis draudimas; juvelyrinių dirbinių (brangenybių) įvertinimas; kapitalo investavimas; kelioninių čekių išleidimas; kontorų nuoma (nekilnojamas turtas); kredito agentūros; kredito kortelių išleidimas; kredito kortelių paslaugos; labdaros fondų lėšų rinkimas; laidavimo įsipareigojimai; laidavimo paslaugos; lėšų investavimas; lombardų veikla; meno kūrinių įvertinimas; muitinės tarpininkų veikla (muitinės makleriai); nekilnojamojo turto agentūros; nekilnojamojo turto įvertinimas; nekilnojamojo turto nuomos agentūros; nekilnojamojo turto tarpininkų veikla (nekilnojamojo turto makleriai); nekilnojamojo turto valdymas; nekilnojamojo turto nuoma; numizmatinis įvertinimas; nuompinigių rinkimas; paskolos (finansinės); pašto ženklų įvertinimas; patikėtinis (turto); patikėtinių veikla; pensijų mokėjimo paslaugos; pinigų keitimas; pinigų rinkliavų rengimas; pirkimo išsimokėtinai finansavimas; remonto įkainių įvertinimas (finansinis įvertinimas); saugojimas seifuose; savišalpos fondo paslaugos; skolinimas už vertybinius popierius; skolinimosi patarėjų paslaugos; skolų inkasavimo agentūros; statybos projektų finansų tvarkymas; sveikatos draudimas; tarpininkavimas (maklerių veikla); tarpuskaitos namai (finansiniai); taupomųjų bankų paslaugos; ūkių nuoma; verslo likvidavimo paslaugos (finansinės); vertybinių popierių išleidimas; vertybinių popierių supirkimo ir pardavimo tarpininkavimas (vertybinių popierių makleriai); vertybių saugojimas.

---

(111) **70288**
(151) 2015 01 26
(210) 2013 0560
(220) 2013 04 11
(181) 2023 04 11
(732) HTC HOLDINGS AS, Dobrovičova 8, 811 09 Bratislava, SK
(740) Reda Žabolienė, 7, Advokatės Redos Žabolienės kontora METIDA, Verslo centras VERTAS, Gynėjų g. 16, LT-01109 Vilnius, LT
(540)

Zetor
LIZINGAS

(531) 26.11, 27.5
(511)

36 banko operacijos; finansinės paslaugos; bankinių sandorių ir kitų susijusių operacijų teikimas; bankininkystės paslaugos; finansinių paslaugų teikimas žemės ūkio technikos didmeninėms ir mažmeninėms parduotuvėms; pirkimo išsimokėtinai finansavimas; nuosavybės įsigijimo finansinės paslaugos; tarpininkavimo paslaugos investavimo, finansų ir bankininkystės srityje; paslaugos susijusios su paskolomis, išperkamosios nuomos finansavimu, banko sąskaitų vadyba, atsiskaitymu grynaisiais pinigais, atsiskaitymų ne grynaisiais pinigais sistema (kliringu), atsiskaitymo įrankių, tarp jų debeto kortelių, kredito kortelių,kelionių čekių ir kitų mokėjimo nurodymų išdavimu, pirkimu ir pardavimu; laidavimo ir pakartotinio atsakomybės draudimo (garantijų verslo) paslaugos; čekių apdorojimas ir operacijos, čekinių sąskaitų paslaugos (čekiams priimti ir išgryninti); akredityvų išleidimas, finansinės paslaugos, susijusios su akredityvais; atsiskaitymų surinkimas; elektroninės bankininkystės paslaugos; patarimų, susijusių su bankininkyste, finansais, paprastųjų akcijų (investicijai) pirkimu ir pardavimu, teikimas; finansinės informacijos teikimas internetu.

---

(111) **70289**
(151) 2015 01 26
(210) 2014 0200
(220) 2014 01 31
(181) 2024 01 31
(732) UAB „NILKO FINANSŲ GRUPĖ“, Perkūnkiemio g. 53, LT-01001 Vilnius, LT
(540)



(531) 26.1, 27.5
(511)

35 reklama; verslo vadyba; verslo tvarkyba; įstaigų veikla; algalapių parengimas; artistų verslo vadyba; biuro mašinų ir įrengimų nuoma; buhalterinė apskaita; dokumentų dauginimas; duomenų paieška kompiuterių rinkmenose (kitiems); ekonominis prognozavimas; fotokopijavimas; fotokopijavimo mašinų nuoma; importo ir eksporto agentūros; informacijos rinkimas kompiuterinėse duomenų bazėse; informacijos sisteminimas kompiuterinėse duomenų bazėse; kainų palyginimo paslaugos; komercijos ar pramonės vadybos pagalba; komercinė informacija ir patarimai vartotojams (konsultacijų teikimas); komercinės informacijos agentūros; komercinės ir verslo kontaktų informacijos teikimas; komercinio tarpininkavimo paslaugos; kompiuterinių duomenų bazių duomenų atnaujinimas ir priežiūra; kompiuterizuotas rinkmenų (bylų) tvarkymas; laikraščių užsakymas (kitiems); laisvai samdomų paslaugų teikėjų verslo vadyba; madų šou rengimas pardavimo skatinimo reikmėms; maketavimo paslaugos reklamos tikslams; mažmeninė ir didmeninė prekyba farmacijos, veterinarijos ir higienos preparatais bei medicinos reikmenimis; modelių paslaugos (reklamos reikmėms ar pardavimui skatinti); mokesčių apskaičiavimas; mugių rengimas (komercijos ar reklamos reikmėms); naujienų apžvalgų paslaugos; nuomonių tyrimas; paieškos sistemos optimizavimas; pardavimas aukcione; pardavimo stendų nuoma; parduotuvių vitrinų puošimas (tvarkymas); parodų rengimas (komercijos ar reklamos reikmėms); paslaugų nuoma (verslo pagalba); pavyzdžių platinimas; personalo komplektavimas; personalo vadybos konsultacijos; pranešimų užrašymas (įstaigų veikla); prekių pardavimo skatinimas (kitiems); prekių pateikimas žiniasklaidoje pardavimo reikmėms; prekių rodymas; prekių užsakymų administracinis tvarkymas; prekybos sandorių derybos ir susitarimai (tretiesiems asmenims); psichologinis testavimas personalo parinkimo reikmėms; radijo reklama; reklama „mokėk už paspaudimą“; reklama paštu; reklaminės medžiagos nuoma; reklaminės medžiagos tobulinimas; reklaminių filmų gamyba; reklaminių skelbimų platinimas; reklaminių tekstų rašymas; reklaminių tekstų skelbimas; reklamos agentūros; reklamos laiko nuoma žiniasklaidoje; reklamos pristatymas paštu; reklamos vietų nuoma; rėmėjų paieška; rinkodara; rinkos nagrinėjimas; rinkotyra; samdos agentūros; savikainos analizė; sąskaitų būklės apyskaitų sudarymas; sąskaitų-faktūrų išrašymas; sekretoriavimas; skelbimų klijavimas; smulkių prekių pardavimo automatų nuoma; spausdinimas (mašinėle); statistinių duomenų rinkimas; statybų verslo projektų vadyba; stenografavimas; svetainės duomenų srauto optimizavimas; tekstų dorojimas; telefoniniai atsakymai (kai abonentas nepasiekiamas); telekomunikacinių paslaugų užsakymas (kitiems); telerinkodaros paslaugos; televizijos reklama; tiekimo paslaugos kitiems (prekių ir paslaugų pirkimas kitiems verslams); trečiųjų asmenų prekių ir paslaugų licencijavimo komercinis administravimas; verslo auditas; verslo efektyvumo (veiksmingumo) specialistų paslaugos; verslo informacija; verslo informacijos teikimas visuotinio kompiuterių tinklo svetainėse; verslo nagrinėjimas; verslo operacijų įvertinimas; verslo organizavimo konsultacijos; verslo patikrinimai; verslo perkėlimo paslaugos; verslo specialistų konsultacijos; verslo tyrimai; verslo vadyba (sportininkams); verslo vadybos ir organizavimo konsultacijos; verslo vadybos konsultacijos; verslo vadybos pagalba; verslo vadybos patarėjų paslaugos; viešas reklamavimas; viešasis elektroninis reklamavimas kompiuterių tinkle; viešbučių verslo vadyba; visuomenės informavimas.

36 finansinės paslaugos; visų bankų ar susijusių su jais įstaigų, pinigų keitimo ar atsiskaitymų ne grynaisiais pinigais (kliringo) agentūrų, paslaugos; kredito įstaigų (ne bankų), kooperatinių kredito asociacijų, savarankiškų finansinių kompanijų, kreditorių paslaugos; investicinių trestų (susivienijimų), kontroliuojančiųjų bendrovių steigėjų (holdingo) paslaugos; tarpininkų (maklerių) paslaugos, sudarant sandorius dėl akcijų (vertybinių popierių) ir turto; paslaugos, susijusios su įgaliotųjų asmenų atliekamomis piniginėmis operacijomis; išperkamosios nuomos finansavimas; nekilnojamojo turto administratorių paslaugos, tarp jų nekilnojamojo turto nuomos, įvertinimo ir finansavimo paslaugos.

---

(111) **70290**
(151) 2015 01 26
(210) 2014 0268
(220) 2014 02 10
(181) 2024 02 10
(732) RASA ŽIEDĖ, Liudo Giros g. 80-32, LT-01001 Vilnius, LT

(540)

FLOREM

(511)

44 gėlių aranžavimas; medžių genėjimas (stačių); kraštovaizdžio projektavimas; sodų ir parkų planavimas; sodininkystė; vainikų pynimas.

---

(111) **70291**
(151) 2015 01 26
(210) 2014 0417
(220) 2014 02 28
(181) 2024 02 28
(732) UAB „ALYTAUS PREKYBA“, Vilniaus g. 10, LT-62112 Alytus, LT
(540)



(531) 27.5, 29.1
(591) juoda, oranžinė.
(511)

35 avalynės sukaupimas (išskyrus vežimą) kitiems, teikiantis pirkėjams galimybę patogiai apžiūrėti ir įsigyti tų prekių mažmeninėse ir didmeninės parduotuvėse, per užsakymams paštu skirtus katalogus ar elektroninėmis priemonėmis žiniatinklio svetainėse ar teleparduotuvėse.

---

(111) **70292**
(151) 2015 01 26
(210) 2014 0437
(220) 2014 03 03
(181) 2024 03 03
(732) UAB „BIOK LABORATORIJA“, Žarijų g. 2A, LT-02300 Vilnius, LT
(740) Reda Žabolienė, 7, Advokatės Redos Žabolienės kontora METIDA, Verslo centras VERTAS, Gynėjų g. 16, LT-01109 Vilnius, LT
(540)

ŽIEMUKAS

(511)

3 kosmetika; aliejai (kosmetikos reikmėms); kosmetinės kaukės; kosmetikos rinkiniai; liesinamieji kosmetikos preparatai; kosmetiniai dažai; kosmetiniai kremai; losjonai (kosmetikos reikmėms); odos priežiūros kosmetiniai preparatai; riebalai (kosmetikos reikmėms); vazelinas (kosmetikos reikmėms); vonių kosmetiniai preparatai; tualetinis pienelis; šampūnai.

---

(111) **70293**
(151) 2015 01 26
(210) 2014 0173
(220) 2014 01 28
(181) 2024 01 28
(732) UAB „TELE2“, Sporto g. 7A, LT-09200 Vilnius, LT
(740) Reda Žabolienė, 7, Advokatės Redos Žabolienės kontora METIDA, Verslo centras VERTAS, Gynėjų g. 16, LT-01109 Vilnius, LT
(540)



(531) 26.3, 27.1, 27.5, 27.7
(591) mėlyna, balta, žalia, juoda.
(511)

9 kompiuteriai; kompiuterių programinė įranga.

35 prekių pardavimo skatinimas (kitiems); prekių pateikimas žiniasklaidoje pardavimo reikmėms; prekių užsakymų administracinis tvarkymas; informacijos rinkimas kompiuterinėse duomenų bazėse; informacijos sisteminimas kompiuterinėse duomenų bazėse; pavyzdžių platinimas; reklaminės medžiagos tobulinimas; reklaminių filmų gamyba; reklaminių skelbimų platinimas; reklaminių skilčių rengimas; telekomunikacinių paslaugų užsakymas (kitiems); telerinkodaros paslaugos; viešasis elektroninis reklamavimas kompiuterių tinkle; telekomunijacijos įrangos, telefono aparatų, telefoninių atsakiklių, telefono mikrofonų, kompiuterių, kompiuterių programinės įrangos, kompiuterių atminties įrenginių, kompiuterių programų, duomenų dorojimo aparatūros, baterijų, baterijų įkrovimo įtaisų, antenų, aliarmo įrenginių, atmintukų (USB), matavimo aparatų ir prietaisų, elektroninių signalų siųstuvų, modemų, navigacijos aparatų ir prietaisų, siųstuvų - imtuvų, skaitiklių, skaitytuvų, stebėjimo prietaisų, stiprintuvų, tolinio valdymo aparatų sukaupimas (išskyrus vežimą) kitiems, teikiantis pirkėjams galimybę patogiai apžiūrėti ir įsigyti tų prekių mažmeninėse ir didmeninės parduotuvėse, per užsakymams paštu

skirtus katalogus ar elektroninėmis priemonėmis žiniatinklio svetainėse ar teleparduotuvėse.

38 asmenų ieškos paslaugos (per radiją, telefonu ar kitomis elektroninio ryšio priemonėmis); balso pašto paslaugos; belaidis transliavimas; elektroninis paštas; elektroninių skelbimo lentų paslaugos (telekomunikacijų paslaugos); faksimilinių aparatų nuoma; faksimilių perdavimas; informacija apie telekomunikacijas; internetinių pokalbių svetainių parūpinimas; kabelinės televizijos transliavimas; kompiuterizuotas pranešimų ir vaizdų perdavimas; mobiliųjų telefonų ryšiai; modemų nuoma; naudotojų kreipties į visuotinį kompiuterių tinklą parūpinimas; naujienų agentūros; nuotolinių konferencijų paslaugos; palydovinis perdavimas; pranešimų siuntimas; pranešimų siuntimo aparatų nuoma; prieigos prie duomenų bazių parūpinimas; prieigos prie visuotinio kompiuterinio tinklo laiko nuoma; radijo transliavimas; ryšiai per kompiuterių terminalus; ryšiai per pluoštinį optinį tinklą; skaitmeninių rinkmenų perdavimas; sveikinimo atvirukų tiesioginis perdavimas per kompiuterių tinklą; telefono paslaugos; telefono ryšiai; telefonų nuoma; telegrafo paslaugos; telegrafo ryšiai; telegramų perdavimas; telekomunikacijos kanalų parūpinimas TV parduotuvėms; telekomunikacijų įrenginių nuoma; telekomunikacinio maršrutizavimo ir susijungimo paslaugos; telekomunikacinio prijungimo prie visuotinio kompiuterių tinklo parūpinimas; telekso paslaugos; televizijos transliavimas; tiesioginio ryšio forumų parūpinimas; vaizdo konferencijų paslaugos.

42 techniniai tyrimai; kompiuterių programinės ir aparatinės įrangos projektavimas ir tobulinimas; visuotinio kompiuterių tinklo svetainių projektavimo konsultacijos; serverių priegloba; kompiuterinės programinės įrangos įtaisymas; kompiuterių programinės įrangos konsultacijos; kompiuterių programinės įrangos priežiūra; kompiuterių programų dubliavimas; kompiuterių programų rengimas; kompiuterių sistemų analizė; kompiuterių sistemų projektavimas; kompiuterių sistemų stebėsena per nuotolinę prieigą.

---

(111) **70294**

(151) 2015 01 26

(210) 2014 0174

(220) 2014 01 28

(181) 2024 01 28

(732) UAB „TELE2“, Sporto g. 7A, LT-09200 Vilnius, LT

(740) Reda Žabolienė, 7, Advokatės Redos Žabolienės kontora METIDA, Verslo centras VERTAS, Gynėjų g. 16, LT-01109 Vilnius, LT

(540)



(531) 26.3, 27.1, 27.5, 27.7

(591) juoda, žalia.

(511)

9 kompiuteriai; kompiuterių programinė įranga (įrašyta).

35 prekių pardavimo skatinimas (kitiems); prekių pateikimas žiniasklaidoje pardavimo reikmėms; prekių užsakymų administracinis tvarkymas; informacijos rinkimas kompiuterinėse duomenų bazėse; informacijos sisteminimas kompiuterinėse duomenų bazėse; pavyzdžių platinimas; reklaminės medžiagos tobulinimas; reklaminių filmų gamyba; reklaminių skelbimų platinimas; reklaminių skilčių rengimas; telekomunikacinių paslaugų užsakymas (kitiems); telerinkodaros paslaugos; viešasis elektroninis reklamavimas kompiuterių tinkle; telekomunijacijos įrangos, telefono aparatų, telefoninių atsakiklių, telefono mikrofonų, kompiuterių, kompiuterių programinės įrangos, kompiuterių atminties įrenginių, kompiuterių programų, duomenų dorojimo aparatūros, baterijų, baterijų įkrovimo įtaisų, antenų, aliarmo įrenginių, atmintukų (USB), matavimo aparatų ir prietaisų, elektroninių signalų siųstuvų, modemų, navigacijos aparatų ir prietaisų, siųstuvų - imtuvų, skaitiklių, skaitytuvų, stebėjimo prietaisų, stiprintuvų, tolinio valdymo aparatų sukaupimas (išskyrus vežimą) kitiems, teikiantis pirkėjams galimybę patogiai apžiūrėti ir įsigyti tų prekių mažmeninėse ir didmeninės parduotuvėse, per užsakymams paštu skirtus katalogus ar elektroninėmis priemonėmis žiniatinklio svetainėse ar teleparduotuvėse.

38 asmenų ieškos paslaugos (per radiją, telefonu ar kitomis elektroninio ryšio priemonėmis); balso pašto paslaugos; belaidis transliavimas; elektroninis paštas; elektroninių skelbimo lentų paslaugos (telekomunikacijų paslaugos); faksimilinių aparatų nuoma; faksimilių perdavimas; informacija apie telekomunikacijas; internetinių pokalbių svetainių parūpinimas; kabelinės televizijos transliavimas; kompiuterizuotas pranešimų ir vaizdų perdavimas; mobiliųjų telefonų ryšiai; modemų nuoma; naudotojų kreipties į visuotinį kompiuterių tinklą parūpinimas; naujienų agentūros; nuotolinių konferencijų paslaugos; palydovinis perdavimas; pranešimų siuntimas; pranešimų siuntimo aparatų nuoma; prieigos prie duomenų bazių parūpinimas; prieigos prie visuotinio kompiuterinio tinklo laiko nuoma; radijo transliavimas; ryšiai per kompiuterių terminalus; ryšiai per pluoštinį optinį tinklą; skaitmeninių rinkmenų perdavimas; sveikinimo atvirukų tiesioginis perdavimas per kompiuterių tinklą; telefono paslaugos; telefono ryšiai; telefonų nuoma; telegrafo paslaugos; telegrafo ryšiai; telegramų perdavimas; telekomunikacijos kanalų parūpinimas TV parduotuvėms; telekomunikacijų įrenginių nuoma; telekomunikacinio maršrutizavimo ir susijungimo paslaugos; telekomunikacinio prijungimo prie visuotinio kompiuterių tinklo parūpinimas; telekso paslaugos; televizijos transliavimas; tiesioginio ryšio forumų parūpinimas; vaizdo konferencijų paslaugos.

42 techniniai tyrimai; kompiuterių programinės ir aparatinės įrangos projektavimas ir tobulinimas; visuotinio kompiuterių tinklo svetainių projektavimo konsultacijos; serverių priegloba; kompiuterinės programinės įrangos įtaisymas; kompiuterinės programinės įrangos konsultacijos; kompiuterinės programinės įrangos priežiūra; kompiuterių programų dubliavimas; kompiuterių programų rengimas; kompiuterių sistemų analizė; kompiuterių sistemų projektavimas; kompiuterių sistemų stebėsena per nuotolinę prieigą.

---

(111) **70295**
(151) 2015 01 26
(210) 2014 0181
(220) 2014 01 29
(181) 2024 01 29
(732) UAB „VIP VIEŠOSIOS INFORMACIJOS PARTNERIAI“, Algirdo g. 25, LT-03219 Vilnius, LT
(740) Gediminas Pranevičius, 54, Advokatų kontora VARUL, Konstitucijos pr. 7, LT-09308 Vilnius, LT
(540)



(531) 26.11, 27.7, 29.1
(591) raudona, geltona, žalia.
(511)

41 švietimo informacija; švietimo paslaugos; mokymas; praktinis mokymas (parodomasis); pramogos; pramoginių rodinių (šou) kūrimas; pramogų informacija; informacija apie poilsio ir pramogų renginius; pasilinksminimai; pramoginių ar mokomųjų konkursų rengimas; televizijos pramoginės laidos; radijo pramoginės laidos; radijo ir televizijos programų rengimas; tiesioginių laidų rengimas; koncertų rengimas ir vedimas; sporto varžybų rengimas; sporto stovyklų paslaugos; kultūrinė veikla; klubų paslaugos (pramogos ar švietimas).

(523) LIETUVĄ

---

(111) **70296**
(151) 2015 01 27
(210) 2013 1179
(220) 2013 07 09
(181) 2023 07 09
(732) GESTMUSIC ENDEMOL, S. A. U., Santa Elionor 3, Barcelona, ES
(740) Reda Žabolienė, 7, Advokatės Redos Žabolienės kontora METIDA, Verslo centras VERTAS, Gynėjų g. 16, LT-01109 Vilnius, LT
(540)

Muzikinė Kaukė

(511)

9 įrašyta kompiuterių programinė įranga skaitmeninio formato tekstų arba informacijos siuntimui, paskelbimui, rodymui, atvaizdavimui, prisegimui, talpinimui elektroniniuose dienoraščiuose, platinimui ar dalinimuisi internete, ar kitais ryšių tinklais; garso, vaizdo, filmų ir televizijos programų įrašymo, priėmimo, perdavimo, konvertavimo (tarp kitų į interaktyvias ir skaitmeninio turinio suspaustas programas), atkūrimo, skaitmeninio paskirstymo ir transliavimo aparatūra, nepriskirta prie kitų klasių; magnetinės ir optinės duomenų laikmenos, garso ir vaizdo įrašymo laikmenos, tarp jų įrašyti skaitmeniniai vaizdo diskai (DVD) ir kompaktiniai diskai (CD); parsisiunčiamosios televizijos programų ir kino filmų rinkmenos; elektroniniai leidiniai (parsisiunčiamieji); videožaidimų ir kompiuterinių žaidimų programinė įranga; įrašytos programos vaizdo žaidimų aparatams; garso ir vaizdo įrašymo laikmenos, tarp jų su įrašytais filmais ir televizijos programomis; parsisiunčiamosios garso ir vaizdo rinkmenos, tarp jų pramoginės televizijos laidos; elektroninių žaidimų programinė įranga mobiliesiems telefonams ir internetui; garso ir (arba) vaizdo signalų laikmenos; vaizdo įrašų rinkmenos parsisiunčiamos internetu; kompiuterių programos (parsisiunčiamoji programinė įranga internetu); parsisiunčiamoji skambučių tonų, žaidimų, ekrano užsklandų, logotipų programinė įranga; parsisiunčiamoji garsinė ir vaizdinė medžiaga, būtent fotografijų, trumpametražių filmų, kino filmų, grafinio dizaino programinė įranga internetu ar kitomis elektroninėmis priemonėmis, tarp jų trumposiomis žinutėmis ar naudojant mobiliųjų telefonų numerius, kuri gali būti žiūrima, užsakoma ir (arba) persiunčiama grįžtamuoju ryšiu vartotojams į jų mobiliuosius telefonus ar kitas elektronines priemones, būtent išmaniuosius telefonus bei kompiuterius; mobiliųjų telefonų, išmaniųjų telefonų, planšetinių kompiuterių dėklai ir dangteliai; pelės padėkliukai.

28 žaislai; žaidimai, tarp jų stalo žaidimai, kortų žaidimai, rankiniai kompiuteriniai žaidimai, dėstiniai (žaidimai), galvosūkiai, loginiai žaidimai, tarp jų įgūdžius lavinantys žaidimai, švietimo žaidimai, viktorinos (žaidimai), elektroniniai žaidimai; elektriniai žaidimai, tarp jų skaitikliniai ir monetiniai

elektriniai pramogų aparatai; gimnastikos ir sporto reikmenys; žaidimų aparatai, naudojami su televizoriais ir jų ekranais; pramoginiai žaidimų aparatai; kompiuteriniai žaidimų aparatai; kompiuteriniai žaidimai su skystųjų kristalų ekranais; rankiniai kompiuteriniai žaidimai; lošimų automatai (azartinių lošimų automatai); bingo žaidimų įranga; lošiamosios kortos; nutrinamosios loterijų kortelės, tarp jų loterijų lošimų kortelės; videožaidimų aparatai, tarp jų rankiniai videožaidimų aparatai.

41 pramogos, tarp jų televizijos pramoginių laidų kūrimas ir pateikimas; garso ir (arba) vaizdo įrašų, televizijos ir radijo programų, filmų (išskyrus reklaminius) kūrimas ir platinimas; skaitmeninio vaizdo ir (arba) garso įrašų pateikimas per kompiuterių tinklą ir (arba) internetą (ne parsisiunčiamųjų); elektroninių publikacijų tiesioginis pateikimas per kompiuterių tinklą iš duomenų bazių ar interneto (ne parsisiunčiamųjų); elektroninių vaizdų ir meno kūrinių tiesioginis pateikimas per kompiuterių tinklą iš duomenų bazių ar internetu (ne parsisiunčiamųjų); pramoginių renginių, tarp jų radijo ir televizijos programų ir (ar) programų, teikiamų internetu kūrimas, rengimas, tobulinimas; pramoginių renginių pateikimas per televiziją ir internetu, tarp jų televizijos programų, kino filmų, serijinių filmų pateikimas; konkursų rengimas su tiesioginiu žiūrovų balsavimu (telefonais ar pranešimų gavikliais); pasilinksminimų ir pobūvių rengimas; knygų leidyba; televizijos programų kūrimas švietimo reikmėms; televizijos ir radijo programų, tarp jų trečiųjų asmenų sportinių žaidimų ir televizijos pramoginių renginių kūrimas ir rengimas, bei pateikimas per internetą (ne parsisiunčiamųjų); žaidimų paslaugos, teikiamos tiesiogiai per visuotinį kompiuterių tinklą.

---

(111) **70297**
(151) 2015 01 27
(210) 2014 0047
(220) 2014 01 09
(181) 2024 01 09
(732) LIETUVOS LAZERIŲ ASOCIACIJA, Mokslininkų g. 11, LT-08412 Vilnius, LT
(740) Virgina Adolfina Draugelienė, 8, UAB TARPINĖ, p.d. 1202, LT-01007, A. P. Kavoliuko g. 24-152, LT-04328 Vilnius, LT
(540)



(531) 1.15, 26.2, 29.1
(591) geltona, juoda, raudona, žalia, balta.
(511)

42 mokslo ir technologijų paslaugos ir su tuo susiję tyrimai, projektavimas; inžinerija; konsultavimo paslaugos, susiję su technologiniais tyrimais bei mokslu; techninės konsultacijos ir tyrimai; fizika (tyrimai); fizikos tyrimai ir plėtra; gamtos mokslų paslaugos.

(523) LIETUVOS, LITHUANIAN

---

(111) **70298**
(151) 2015 01 27
(210) 2014 0048
(220) 2014 01 10
(181) 2024 01 10
(732) UAB „LIUKS“, J.Gruodžio g. 21, LT-44293 Kaunas, LT
(540)



(531) 1.1, 5.5, 26.11, 27.5, 29.1
(591) tamsiai pilka, rusva.
(511)

41 švietimas; mokymas; pramogos; sportinė ir kultūrinė veikla; žmonių švietimo ir mokymo arba gyvūnų dresavimo paslaugos; pramogų, pasilinksminimų ar poilsio organizavimas žmonėms; vaizduojamojo meno ar literatūros darbų pristatymas visuomenei kultūros ar švietimo reikmėms.

43 apgyvendinimo biurai (viešbučiai, pensionai); aprūpinimas maistu ir gėrimais; geriamojo vandens dalytuvų nuoma; kavinės; kavos barai; kėdžių, stalų, staltiesių, stiklo dirbinių nuoma; laikino būsto parūpinimas; laikinas apgyvendinimas; maisto gaminimo (virimo, kepimo) aparatų nuoma; moteliai; palapinių nuoma; pensionai (apstatyti kambariai ir maitinimas); pensionų rezervavimas; poilsio stovyklaviečių paslaugos; restoranai; savitarnos restoranai; susitikimo patalpų nuoma; trumpa patalpų nuoma; trumpo poilsio stovyklų paslaugos (nuomojamos patalpos); trumpo poilsio stovyklų paslaugos; užkandinės; valgyklos; viešbučiai; viešbučių rezervavimas.

---

(111) **70299**
(151) 2015 01 27
(210) 2014 0206
(220) 2014 01 31
(181) 2024 01 31
(732) UAB „ALLURA“, Savanorių pr. 207, LT-50177 Kaunas, LT
(740) Zita Grigienė, 36, Savanorių pr. 222A-46, LT-50196 Kaunas, LT
(540)



(531) 27.5, 27.5
(511)
35 kosmetikos prekių, namų apyvokos reikmenų, parfumerijos gaminių, žvakių, žvakidžių, vazų sukaupimas (išskyrus vežimą) kitiems, teikiantis pirkėjams galimybę patogiai apžiūrėti ir įsigyti tų prekių mažmeninėse ir didmeninėse parduotuvėse, per užsakymams paštu skirtus katalogus ar elektroninėmis priemonėmis, tarp jų žiniatinklio svetainėse ar teleparduotuvėse.

---

(111) **70300**
(151) 2015 01 27
(210) 2014 0230
(220) 2014 02 05
(181) 2024 02 05
(732) ČYGO-KALKIO TIKROJI ŪKINĖ BENDRIJA „RINKUŠKIAI“, Alyvų g. 8, Biržų k., Širvėnos sen., LT-41180 Biržų r., LT
(740) Marija Lenkutienė, 6, Patentinių paslaugų centras, UAB, J.Basanavičiaus g. 11/1, LT-03108 Vilnius, LT
(540)



(531) 2.1, 19.1, 27.5, 29.1
(591) šviesiai ruda, juoda.
(511)
43 maisto ir gėrimų parūpinimo paslaugos; laikinas apgyvendinimas; apgyvendinimo biurai (viešbučiai, pensionai); aprūpinimas maistu ir gėrimais; apšvietimo priemonių nuoma (ne teatrui ar televizijos studijoms); barų paslaugos; geriamojo vandens dalytuvų nuoma; gyvūnų pensionai; kavinės; kavos barai; kėdžių, stalų, staltiesių, stiklo dirbinių nuoma; kilnojamųjų statinių nuoma; laikino būsto parūpinimas; lopšeliai; maisto gaminimo (virimo, kepimo) aparatų nuoma; maisto produktų meninis pjaustinėjimas; moteliai; palapinių nuoma; pensionai (apstatyti kambariai ir maitinimas); pensionų rezervavimas; poilsio stovyklaviečių paslaugos; restoranai; savitarnos restoranai; senelių namai; susitikimo patalpų nuoma; trumpa patalpų nuoma; trumpo poilsio stovyklų paslaugos (nuomojamos patalpos); turizmo bazės; užkandinės; valgyklos; viešbučiai; viešbučių rezervavimas.

---

(111) **70301**
(151) 2015 01 27
(210) 2014 0255
(220) 2014 02 10
(181) 2024 02 10
(732) ARŪNAS TAMULIS, S. Lozoraičio g. 20-2, LT-01001 Vilnius, LT
(540)

Sveikatos namai UPĖ

(511)
44 medicinos paslaugos; žmonių higieninė ir grožio priežiūra.

---

(111) **70302**
(151) 2015 01 27
(210) 2014 0322
(220) 2014 02 17
(181) 2024 02 17
(732) UAB LUMA CONSULTING, Skroblų g. 25-118, LT-03141 Vilnius, LT
(540)



(531) 4.5, 25.1, 26.4, 26.4, 29.1
(591) tamsiai mėlyna, žalia, balta.
(511)
41 švietimas; mokymas; pramogos; sportinė ir kultūrinė veikla.
43 maisto ir gėrimų parūpinimo paslaugos; laikinas apgyvendinimas.
44 medicinos paslaugos; žmonių higieninė ir grožio priežiūra.

---

(111) **70303**
(151) 2015 01 27
(210) 2014 0327
(220) 2014 02 18
(181) 2024 02 18
(732) DONATAS DABROVOLSKAS, Šatrijos Raganos g. 66A, LT-01001 Vilnius, LT
(540)



(531) 27.5
(511)
43 maisto ir gėrimų parūpinimo paslaugos; laikinas apgyvendinimas; apgyvendinimo biurai (viešbučiai, pensionai); aprūpinimas maistu ir gėrimais; apšvietimo priemonių nuoma (ne teatrui ar televizijos studijoms); barų paslaugos; geriamojo vandens dalytuvų nuoma; gyvūnų pensionai; kavinės; kavos barai; kėdžių, stalų, staltiesių, stiklo dirbinių nuoma; kilnojamųjų statinių nuoma; laikino būsto parūpinimas; lopšeliai; maisto gaminimo (virimo, kepimo) aparatų nuoma; maisto produktų meninis pjaustinėjimas; moteliai; palapinių nuoma; pensionai (apstatyti kambariai ir maitinimas); pensionų rezervavimas; poilsio stovyklaviečių paslaugos; restoranai; savitarnos restoranai; senelių namai; susitikimo patalpų nuoma; trumpa patalpų nuoma; trumpo poilsio stovyklų paslaugos (nuomojamos patalpos); turizmo bazės; užkandinės; valgyklos; viešbučiai; viešbučių rezervavimas.

---

(111) **70304**
(151) 2015 01 27
(210) 2014 0336
(220) 2014 02 19
(181) 2024 02 19
(732) CERERA FOODS, UAB, Kertupio g. 20B, Neveronys, LT-54486 Kauno r., LT
(740) Reda Žabolienė, 7, Advokatės Redos Žabolienės kontora METIDA, Verslo centras VERTAS, Gynėjų g. 16, LT-01109 Vilnius, LT
(540)



(531) 1.15, 3.5, 19.3, 29.1
(591) žalia, raudona, mėlyna, balta, ruda, geltona, rožinė, violetinė, oranžinė, juoda.
(511)
30 grūdų produktai, dribsniai (grūdų produktai), javainiai (dribsniai su priedais), javiniai užkandžiai, krekeriai (užkandžių sausainiai), ryžių užkandžiai, kukurūzų gaminiai.

---

(111) **70305**
(151) 2015 01 27
(210) 2014 0340
(220) 2014 02 19
(181) 2024 02 19
(732) UAB „LIETUVIŲ KEPĖJAS“, Mindaugo g. 23, LT-03214 Vilnius, LT
(740) Marija Lenkutienė, 6, Patentinių paslaugų centras, UAB, J.Basanavičiaus g. 11/1, LT-03108 Vilnius, LT
(540)



(531) 7.1, 25.3, 26.4, 29.1

(591) žalia, geltona, šviesiai geltona, balta.

(511)

30 kava, arbata, kakava ir kavos pakaitalai; ryžiai; tapijoka ir sago kruopos; miltai ir grūdų produktai; duona, pyragas ir konditerijos gaminiai; ledai; cukrus, medus, sirupas; mielės, kepimo milteliai; druska; garstyčios; actas, padažai; prieskoniai; ledas; alaus actas; anyžių sėklos; arabiškos daržovių salotos su traiškytais kviečiais ir aliejumi (tabulė); arbata su ledais; arbatžolių gėrimai; aromatinės medžiagos (išskyrus eterinius aliejus); aromatiniai preparatai (maistui); aštrūs marinuotų daržovių prieskoniai (su garstyčiomis); augaliniai preparatai, naudojami kaip kavos pakaitalai; avižiniai maisto produktai; avižiniai miltai; avižų dribsniai; avižų grūstmilčiai; baltymingieji javainių batonėliai; bandelės; bičių pienelis; bičių pikis (propolis); biskvitai; blynai; blynų vyniotiniai su sūrio ar daržovių įdaru (takos); bulviniai miltai; chalva; ciberžolė; cikorija (kavos pakaitalas); cinamonas (prieskonis); desertiniai putėsiai (konditerija); dešrų rišamosios medžiagos; dribsniai (grūdų produktai); duonos trupiniai; džiūvėsiai; garstyčių milteliai; gėlės ar lapai, naudojami kaip arbatos pakaitalai; gėrimų aromatinės medžiagos (išskyrus eterinius aliejus); glitimas (paruoštas maistui); glitimo priedai (kulinarijos reikmėms); gliukozė (kulinarijos reikmėms); gvazdikėliai (prieskoniai); imbieras (prieskonis); imbieriniai meduoliai; javainiai (dribsniai su priedais); javainių batonėliai; javiniai užkandžiai; jūros dumbliai (prieskoniai); jūros vanduo (maistui virti); kakavos gėrimai; kakavos gėrimai su pienu; kapariai (prieskoniai); karamelės (saldainiai); karis (prieskoniai); kavos aromatinės medžiagos; kavos gėrimai; kavos gėrimai su pienu; kečupas (pomidorų padažas); kepimo soda (sodos bikarbonatas kepimo reikmėms); kepiniai; kepinių aromatinės medžiagos (išskyrus eterinius aliejus); kepinių glajus (cukraus glajus); kepinių sausieji mišiniai; kepinių tešla; konditerijos gaminiai (Kalėdų eglutėms puošti); konditerijos gaminiai su migdolais; konditerinė tešla; konservuotos prieskoninės žolės (prieskoniai); kramtomoji guma; krekeriai (užkandžių sausainiai); kukurūzai (malti); kukurūzai (skrudinti); kukurūzai (smulkinti); kukurūzai (spraginti); kukurūzų dribsniai; kukurūzų košė; kukurūzų kruopos; kukurūzų miltai; kukurūzų spragėsiai; kumpio aptepai; kuskusas (manų kruopos); kvapieji pipirai; kviečių gemalai (žmonių maistui); kvietiniai miltai; lakricos lazdelės (konditerija); lakštiniai (makaronai); ledas (šaldymui); ledinukai; ledų rišamosios medžiagos; lukštenti miežiai; lukštentos avižos; maistinės kruopos; maistinis krakmolas; maisto konservavimo druska; maisto produktų esencijos (išskyrus eterines esencijas ir eterinius aliejus); majonezas; makaronai; makaronų padažas; makaronų tešla; maliniai; maltozė; manų kruopos; marcipanai; marinatai; melasa (maistui); melasos sirupas; mėsėčiai (koldūnai); mėsos minkštinimo medžiagos (naudojamos namų sąlygomis); mėsos padažai; mėtos (konditerijai); miežiniai miltai; migdoliniai sausainiai (konditerijos gaminiai); migdolų tešla; miltiniai konditerijos gaminiai; miltiniai maisto produktai; miltinių maisto produktų tešla; muskatų riešutai; natūralios saldinamosios medžiagos; natūralus ar dirbtinis ledas; nerauginta duona; neskrudinta kava; padažai (uždarai); palmių cukrus; paprikos (prieskoniai); paruošti lakštinių patiekalai; pastilės (konditerija); pestas (padažas); picos; pipirai; pyragai; pyragai su aštriu vaisių įdaru (quiches); pyragai su mėsos įdaru; pyragai su pašteto įdaru; pyragaičiai su įdaru (kepiniai); pyragėliai su daržovių įdaru (pavasariniai pyragėliai); pyragų tešla; plaktos grietinėlės tirštikliai; ploni makaronai (vermišeliai); pomidorų padažas; pralinė (trinti riešutai su cukrumi); prieskoniai (aštrieji); prieskoniai (kvapieji); prieskoniai (padažai); pudingai; pupiniai miltai; raugai; ryžių kepiniai; ryžių užkandžiai; rupūs kukurūziniai miltai; saldainiai (ledinukai); saldainiai su minkštu įdaru; saldieji konditerijos gaminiai; saldymedžiai (konditerija); saldus pieniškas padažas su miltais; saldžios bandelės; salierų druska; salyklas (žmonių valgiui); salykliniai sausainiai; salyklo ekstraktas (maistui); salotų uždarai; sausainiai; sėmenys (žmonių maistui); smulkinti miežiai; sojiniai miltai; sojos pupelių pasta (prieskoniai); sojų padažas; spagečiai; sumuštiniai; sūrainiai (sumuštiniai); suši; šafranas (prieskonis); šaldytas jogurtas (konditeriniai ledai); šaltmėtiniai saldainiai; šerbetas (ledai); šokoladas ir šokoladiniai saldainiai; šokoladiniai putėsiai; šokolado gėrimai; šokolado gėrimai su pienu; tapijokos miltai; tešla; tešlainiai; tešlos fermentai; tirštieji uždarai su vaisiais (prieskoniai); tirštikliai (valgių virimui); tortai; tortiljos; trauktinės (ne gydomosios); vafliai; vaisiniai ledai; vaisių drebučiai (konditerija); vaisių tyrės (padažai); valgomieji ledai; valgomoji druska; valgomųjų ledų rišamosios medžiagos; valgomųjų ledų sausieji mišiniai; vanilė (aromatinė medžiaga); vanilinas (vanilės pakaitalas); vermišeliai (makaronai); vyno akmuo (kalio tartratas) (kulinarijos reikmėms); žemės riešutų konditerijos gaminiai; žvaigždanyžiai.

---

(111) **70306**

(151) 2015 01 27

(210) 2014 0551

(220) 2014 03 18

(181) 2024 03 18

(732) UAB „BALTIC ORTHOSERVICE“, Taikos pr. 131 A, LT-51124 Kaunas, LT

(740) Aurelija Šidlauskienė, 25, Dr. V. Šidlauskas ir partneriai, UAB, K. Būgos g. 29, LT-44326 Kaunas, LT

(540)



(531) 7.11, 25.7, 26.4, 26.4
(591) juoda, pilka, balta.
(511)
10 ortopedinė avalynė, tarp jų ortopediniai batai; batai (medicinos reikmėms); ortopediniai diržai; įtvarai (chirurgija); kojų ir rankų protezai; ortopedijos gaminiai; ortopediniai padai; ortopediniai vidpadžiai.

---

(111) **70307**
(151) 2015 01 27
(210) 2014 0555
(220) 2014 03 18
(181) 2024 03 18
(732) UAB SPONGE, Žygio g. 93-44, LT-08234 Vilnius, LT
(540)



(531) 27.5
(511)
9 moksliniai, jūriniai, geodeziniai, fotografijos, kinematografijos, optiniai, svėrimo, matavimo, signalizavimo, tikrinimo (priežiūros), gelbėjimo, mokymo prietaisai ir aparatai; elektros praleidimo, perjungimo, transformavimo, akumuliavimo, reguliavimo ir valdymo aparatai ir prietaisai; garso ar vaizdo įrašymo, perdavimo ar atkūrimo aparatūra; magnetinės duomenų laikmenos, įrašų diskai; kompaktiniai diskai, universalieji skaitmeniniai (DVD) diskai ir kitos skaitmeninės įrašų laikmenos; monetinių aparatų mechanizmai; kasos aparatai, skaičiavimo mašinos, duomenų dorojimo įrenginiai, kompiuteriai; kompiuterių programinė įranga; gesintuvai; 3D akiniai; acidometrai; aerometrai; akiniai (optika); akiniai nuo akinimo; akinių dėklai; akinių grandinėlės; akinių įmautės; akinių lęšiai; akinių raišteliai; akinių rėmai; aktinometrai; akumuliatorių acidometrai; akumuliatorių indai; akumuliatorių korpusai; akumuliatorių plokštelės; akustiniai vamzdeliai; akustinio ryšio įrenginiai; aliarmo įrenginiai; alidadės; alkoholio matuokliai; ampermetrai; animaciniai filmai; anodai; antenos; antikatodai; apertometrai (optika); apranga darbui laboratorijose; apsauginės asbesto pirštinės nuo nelaimingų atsitikimų; apsauginės kaukės; apsauginės pirštinės; apsauginiai asbesto drabužiai nuo ugnies; apsauginiai batai nuo nelaimingų atsitikimų, jonizuojančios spinduliuotės ir gaisro; apsauginiai brezentai; apsauginiai dantų įtaisai; apsauginiai darbininkų veido skydeliai; apsauginiai drabužiai nuo nelaimingų atsitikimų, jonizuojančios spinduliuotės ir ugnies; apsauginiai drabužiai nuo ugnies; apsauginiai įrenginiai nuo trukdžių (elektra); apsauginiai įtaisai nuo viršįtampio; apsauginiai lakūnų kostiumai; apsauginiai sportiniai akiniai; apsauginiai sportiniai šalmai; apsauginiai šalmai; apsauginiai tinklai; apsaugos priemonės nuo rentgeno spindulių (ne medicinos reikmėms); apskritosios logaritiminės liniuotės; apšvietimo baterijos; apšvietimo įtaisų paleidimo droseliai; artinamieji lęšiai; asbesto ekranai gaisrininkams; asmeninės apsaugos priemonės nuo nelaimingų atsitikimų; asmeniniai stereofoniniai įrašų leistuvai; astrofotografijos objektyvai; astronomijos aparatai ir prietaisai; atmintukai (USB); atstumo matavimo prietaisai; atstumo registravimo prietaisai; atšakų dėžutės (elektra); audinio krašto atlankų žymėjimo mašinos; audiovizualiniai mokymo aparatai; aukščiamačiai; aukštinamieji transformatoriai; aukštojo dažnio aparatai; aukštosios įtampos baterijos; automatinės laiko relės; automatiniai transporto priemonių vairavimo aparatai; automobilių padangų automatiniai mažo slėgio indikatoriai; automobilių saugumo bandymų manekenai; automobilių stovėjimo laiko matuokliai; azimuto nustatymo prietaisai; bakterijų kultūrų inkubatoriai; balansavimo įrenginiai; balsavimo mašinos; bandymų aparatai (išskyrus naudojamus medicinoje); bangomačiai; barometrai; baterijų įkrovimo įtaisai; bendraašiai kabeliai; benzino matuoklės; betatronai; bilietų aparatai; blykstės lempos (fotografija); blykstės lempos (šviesos signalai); blykstės lemputės (fotografija); braižytuvai (skaitmeniniai); brūkšninio kodo (brūkšniaženklio) skaitymo įrenginiai; brūkšninio kodo skaitymo įrenginiai; chemijos aparatai ir prietaisai; chromatografai (laboratorijoms); chronografai (laiko registravimo aparatai); ciklotronai; dailidžių liniuotės; davikliai (mokslo reikmėms); dažnio matuokliai; deguonies perpylimo aparatai; dekompresijos kameros; densitometrai; detektoriai; diafragmos (mokslinei aparatūrai); diafragmos (akustika); diafragmos (fotografija); diagnostikos aparatai (ne medicinos reikmėms); didinamieji stiklai (optika); didintuvai (fotografija); difrakcijos aparatai (mikroskopija); diktofonai; dinamometrai; dirbtiniai

žemės palydovai (mokslo reikmėms); diskai (magnetiniai); diskasukiai (kompiuteriams); diskiniai atminties įrenginiai (kompiuteriams); distiliatoriai (laboratoriniams eksperimentams); distiliavimo aparatai (mokslo reikmėms); DNR gardelės; dozavimo įrenginiai; droselinės ritės (impedansas); druskomačiai; dujomačiai (matavimo prietaisai); dujų analizatoriai; dūmų indikatoriai; dupleksinio ryšio aparatai; durų akutės (didinamieji lęšiai); DVD grotuvai; džiovintuvai (fotolaboratorijoms); džiovyklos (fotografija); ekranai (fotografija); eksponometrai (šviesos matuokliai); eksponuoti filmai; eksponuoti rentgeno filmai; elektrifikuoti bėgiai prožektoriams montuoti; elektrinė priežiūros aparatūra; elektrinės baterijos; elektrinės jungės; elektrinės puskojinės; elektrinės relės; elektrinės ritės; elektrinės spynos; elektrinės užtvaros; elektriniai durų skambučiai; elektriniai įrenginiai nuo vagystės; elektriniai keitikliai; elektriniai komutacijos aparatai; elektriniai kontaktai; elektriniai laidininkai; elektriniai matavimo prietaisai; elektriniai pavojaus skambučiai; elektriniai reguliatoriai; elektriniai rezistoriai; elektriniai šviesos reguliatoriai; elektriniai tolinio uždegimo aparatai; elektrinių nuostolių indikatoriai; elektrodinaminiai geležinkelio iešmų tolinio valdymo aparatai; elektrodinaminiai signalų tolinio valdymo aparatai; elektrolizeriai; elektromagnetinės ritės; elektromagnetiniai vožtuvai (jungikliai); elektroninės lempos (radijas); elektroninės prekių etiketės; elektroninės skelbimų lentos; elektroninės užrašų knygelės; elektroniniai kišeniniai vertimo aparatai; elektroniniai leidiniai (parsisiunčiamieji); elektroniniai rašikliai (rodymo įtaisai); elektroninių signalų siųstuvai; elektros akumuliatoriai; elektros akumuliatoriai (transporto priemonėms); elektros akumuliatorių grotelės; elektros baterijų įkrovimo įtaisai; elektros grandinės jungikliai; elektros grandinės pertraukikliai; elektros išlydžio vamzdeliai (išskyrus naudojamus apšvietimui); elektros izoliaciniai vamzdeliai; elektros įvadų dangteliai; elektros jungikliai; elektros kabeliai; elektros kabelių apvalkalai; elektros kabelių sujungimo movos; elektros kolektoriai; elektros laidai; elektros laidų identifikavimo apvalkalai; elektros laidų identifikavimo siūlai; elektros linijų medžiagos (laidai, kabeliai); elektros linijų sujungikliai; elektros ričių laikikliai; elementariųjų dalelių greitintuvai; epidiaskopai; ergometrai; faksimiliniai aparatai; fermentacijos aparatai (laboratoriniai aparatai); filmavimo ir fotografavimo aparatų trikojai; filtrai (fotografija); fizikos aparatai ir prietaisai; fluorescenciniai ekranai; fotoaparatai; fotoaparatų stovai; fotoelementai; fotografijos laboratorijos; fotografijos laboratorijų lempos; fotografiniai vaizdo ieškikliai; fotometrai; fotonuotraukų džiovintuvai; fotoskaidrių centravimo aparatai; fototelegrafijos aparatai; gaisrinės kopėčios; gaisrinės mašinos; gaisrinės valtys; gaisrinės žarnos; gaisriniai siurbliai; gaisriniai užtiesalai; gaisrinių žarnų purkštai; gaisro signalizatoriai; gaisrų gesinimo smūginiai įtaisai; gaivinimo manekenai (mokomosios priemonės); galenito kristalai (detektoriai); galvaninės baterijos; galvaniniai elementai; galvanometrai; galvučių valymo juostos (rašymas); gamybos operacijų tolinio valdymo elektros įranga; garo katilų valdymo ir reguliavimo prietaisai; garsiakalbiai; garsiakalbių garsintuvai; garsiakalbių korpusai; garsintuvai; garso atkūrimo aparatai; garso ir vaizdo imtuvai; garso įrašai; garso įrašymo aparatai; garso įrašymo juostos; garso įrašymo laikmenos; garso įrašų diskų valymo aparatai; garso lokacijos prietaisai; garso perdavimo aparatai; garso signalizatoriai; gelbėjimo aparatai ir įrenginiai; gelbėjimo diržai; gelbėjimo liemenės; gelbėjimo plaustai; gelbėjimo plūdurai; geležinkelių eismo saugumo įrenginiai; geodezijos aparatai ir prietaisai; geodezijos prietaisai; gylio matavimo aparatai ir mašinos; gylio matavimo lynai; gylio matavimo svambalai; gyvsidabriniai gulsčiukai; glaustiniai (kontaktiniai) lęšiai; glaustinių (kontaktinių) lęšių dėklai; globalinės padėties nustatymo sistemos (GPS) aparatai; gnybtai (elektra); greičio indikatoriai; greičio matavimo aparatai (fotografija); grotuvai; grotuvų adatos; gulsčiukai; heliografai; hidrolokatoriai; hidrometrai; higrometrai; holografos; induktoriai (elektra); inkarai (elektra); integrinės grandinės; inverteriai (elektra); išdirbtų odų stormačiai; išmanieji telefonai; izoliuota varinė viela; įrašytos kompiuterių programos; įrašytos kompiuterių valdymo programos; įrašų leistuvų adapteriai; įrašų leistuvų adatų keitimo aparatai; įrašų leistuvų greičio reguliatoriai; įspėjamieji švilpukai; įtampos dalytuvai (elektra); įtampos reguliatoriai (transporto priemonėms); jonizatoriai (išskyrus oro ar vandens); jungiamosios dėžutės (elektra); jungtys (elektra); juostiniai įrašymo aparatai; jūriniai gylio matuokliai; jūriniai kompasai; jūriniai signalizavimo aparatai; kalibrai (matavimo įrankiai); kalibravimo žiedai; kanalai (elektra); kapiliariniai vamzdeliai; kasetiniai (garsajuosčių ir vaizdajuosčių) leistuvai; katodai; katodiniai įrenginiai nuo korozijos; kelių pagalvėlės (darbininkams); kiaušinių tikrinimo prietaisai (ovoskopai); kibirkščių gesintuvai; kiekio indikatoriai; kino filmų montavimo įrenginiai; kino juostos (eksponuotos); kino kameros; kišeniniai skaičiuotuvai (kalkuliatoriai); klinometrai; koduotos magnetinės identifikavimo apyrankės; koduotosios kortelės-raktai; koduotosios magnetinės kortos; kompaktiniai diskai (audio- ir video-); kompaktiniai diskai (pastovioji atmintis); kompaktinių diskų leistuvai; komparatoriai; kompasai (matavimo prietaisai); kompiuterinių žaidimų programinė įranga; kompiuterių atminties įrenginiai; kompiuterių išoriniai įrenginiai; kompiuterių klaviatūros; kompiuterių programinė įranga (įrašyta); kompiuterių programos (parsisiunčiamoji programinė įranga); kompiuterių spausdintuvai; komutacijos įrenginiai (duomenų dorojimo įrenginiai); komutacinės lentos; komutatoriai; kondensatoriai; kontroliniai skydai (elektra); kopijavimo aparatai (fotografiniai, elektrostatiniai, terminiai); korekciniai lęšiai (optika); kosmografijos prietaisai; krypties kompasai; kūgio formos įspėjamieji kelio ženklai; kvėpavimo aparatai (išskyrus dirbtinio kvėpavimo); laboratorinės centrifugos; laboratorinės krosnys; laboratoriniai padėklai; lagai (matavimo prietaisai); laidų jungtys (elektra); laikmačiai (laiko apskaitos prietaisai); laiko

registravimo prietaisai; laisvų rankų įrangos rinkiniai telefonams; laiškų svarstyklės; laktodensimetrai; laktometrai; lankstieji diskai; lazeriai (ne medicinos reikmėms); liniuotės (matavimo įrankiai); lituotojų šalmai; lizdai, kištukai ir kitokie kontaktai (elektros jungtys); lydieji saugikliai; lydusis laidas; lustai (integrinės grandinės); magnetai; magnetinės identifikavimo kortelės; magnetinės juostos; magnetinės vielos; magnetiniai kodavimo įrenginiai; magnetinių juostų išmagnetinimo įrenginiai; magnetinių juostų įrenginiai (kompiuteriams); manometrai; matai; matavimo šaukštai; matematiniai prietaisai; matininkų grandinės; matininkų nivelyrai; matlankiai (matavimo prietaisai); matuokliai; matuokliai; matuokliai (geodezijos prietaisai); mechaniniai ženklai; medžiagų bandymo prietaisai ir mašinos; megafonai; mėgintuvėliai; menzulos (geodezijos prietaisai); metalo ieškikliai (pramonės ar karinėms reikmėms); meteorologiniai balionai; meteorologiniai prietaisai; metrai (matavimo įrankiai); metronomai; mikrofonai; mikrometrai; mikroprocesoriai; mikroskopai; mikroskopų objektinių stiklų dėklai; mikrotomai; mobilieji telefonai; mobiliųjų telefonų dirželiai; modemai; mokymo aparatai; monetiniai muzikos automatai (automatiniai grotuvai); monetiniai televizorių mechanizmai; monitoriai (kompiuterių įrenginiai); monitoriai (kompiuterių programos); monoklių rėmai; nardytojų ausų kamščiai; nardytojų pirštinės; narų ir plaukikų nosies spaustukai; narų kaukės; narų kostiumai; navigacijos aparatai ir prietaisai; navigacijos prietaisai; navigacinė palydovų aparatūra; negatyvinių plokštelių kasetės (fotografija); neoninės lempos (reklama); nešiojamieji laikmenų leistuvai; nešiojamieji radijo aparatai; nešiojamieji šviesos atšvaitai (nuo eismo avarijų); netikrų monetų ieškikliai; neužpildytos spausdintuvų ir kopijavimo aparatų dažų kasetės; nivelyriniai prietaisai; nonijai; nuotraukų blizgintuvai; objektyvai (lęšiai) (optika); objektyvų gaubteliai; oktantai; okuliarai; ommetrai; optikos prekės; optinės duomenų laikmenos; optinės lempos; optiniai diskai; optiniai kondensoriai; optiniai lęšiai; optiniai pluoštai (šviesolaidžiai); optiniai ženklų skaitytuvai; optinis stiklas; optinių prietaisų mikrometriniai sraigtai; oro analizės aparatai; oro filtravimo respiratoriai; oscilografai; ozonatoriai; parsisiunčiamieji mobiliųjų telefonų skambučių tonai; parsisiunčiamoji kompiuterių programinė įranga; parsisiunčiamosios muzikos rinkmenos; parsisiunčiamosios vaizdo rinkmenos; pašarų analizės aparatai; pašto spaudų tikrintuvai; pelės (kompiuterio išoriniai įtaisai); pelės padėkliukai; pensnė; perfokortų įrenginiai (įstaigoms); periskopai; perprogramuojamos plokštės (mikrograndynų (mikroschemų) plokštės); Petri lėkštelės; pinigų išdavimo automatai (bankomatai); pinigų skaičiuotuvai ir rūšiuotuvai; pipetės; pirometrai; pirštinės nuo rentgeno spinduliuotės (gamyboje); Pito vamzdeliai; planimetrai; planšetiniai kompiuteriai; plėvelių pjaustymo įtaisai; plovimo vonelės (fotografija); pluoštiniai optiniai kabeliai; poliarimetrai; povandeninio plaukiojimo kvėpavimo aparatai; pranešimų gavikliai; priešgaisrinės purkštuvų sistemos; prietaisai kūdikiams stebėti; prietaisai su okuliarais; prizmės (optika); procesoriai (centriniai dorojimo įrenginiai); projekciniai aparatai; projekciniai ekranai; projekciniai skaidrių aparatai; projektoriai; puošybiniai magnetai; puslaidininkiai; puslaidininkių ruošiniai (integrinėms grandinėms); radarai (radiolokatoriai); radijo antenų stiebai; radijo aparatai; radijo ausinės; radijo siųstuvai (telekomunikacijos); radiologijos aparatai (pramonės reikmėms); radiologijos ekranai (pramonės reikmėms); radiotelefono aparatai; radiotelegrafo aparatai; raitelių šalmai; rastrai fototipijai; refraktometrai; refraktoriai; rentgeno aparatai (ne medicinos reikmėms); rentgeno spindulių švitinimo aparatai ir įrenginiai (išskyrus naudojamus medicinoje) (ne medicinos reikmėms); rentgeno vamzdeliai (ne medicinos reikmėms); rentgenogramos (ne medicinos reikmėms); reostatai; respiratorių filtrai; respiratorių kaukės (ne dirbtinio kvėpavimo); retortos; retortų stovai; ribotuvai (elektra); riešų atramos darbui su kompiuteriais; ritės (fotografija); rūko signalai (nesprogūs); sacharimetrai; saugos diržai (išskyrus transporto priemonių sėdynių ir sportinės įrangos); saugos tinklai (nuo nelaimingų atsitikimų); saulės akiniai; saulės baterijos; sąsajos įrenginiai (kompiuteriams); sąskaitų (faktūrų) išrašymo mašinos; scenos apšvietimo reguliatoriai; sekstantai; sferometrai; signaliniai plūdurai; signaliniai skambučiai; signaliniai švilpukai; signaliniai žibintai; signalizacijos įrenginiai nuo vagysčių; sirenos; siūlų skaitikliai; siuvėjų matai; siųstuvai - imtuvai; siųstuvai (telekomunikacijos); skaičiavimo liniuotės; skaidrės (fotografija); skaidrių rėmeliai; skaitikliai; skaitytuvai; skaitytuvai (duomenų dorojimo įrenginiai); skaitmeninių knygų skaitytuvai; skaitmeninių nuotraukų rėmeliai; skambučiai (įspėjamieji prietaisai); skambučių mygtukai; skirstomieji pultai (elektra); skirstomosios dėžutės (elektra); skirstomosios lentos (elektra); skirstomosios spintos (elektra); skydeliai nuo akinimo; skleistuvai (duomenų dorojimo įrenginiai); skreitiniai kompiuteriai; skreitinių kompiuterių įmautės; skreitinių kompiuterių krepšiai; slankmačiai; slėgio indikatoriai; slėgio matavimo aparatai; slėgį rodantys ventilių kamštukai; smėlio laikrodžiai; spausdintinės grandinės; spausdintinės plokštės; specialieji fotografijos aparatų ir fotografijos reikmenų dėklai; specialieji laboratorijų baldai; spektrografijos aparatai; spektroskopai; spiritiniai gulsčiukai; sriegiklių laikiklių ilgintuvai; srovės lygintuvai; stebėjimo prietaisai; stereoskopai; stereoskopiniai aparatai; stikliniai matavimo indai; stiprinimo vamzdžiai; stiprintuvai; stroboskopai; sūkių skaitikliai; sulfitometrai; sumavimo mašinos; svambalų gijos; svambalų svareliai; svarsčiai; svarstyklės; svarstyklės (rankiniai svertuvai); svėrimo mašinos; šablonai (matavimo įrankiai); šilumos reguliavimo aparatai; šunų švilpukai; šviečiančiosios elektroninės rodyklės; šviečiantys plūdurai; šviesoforai (signalizavimo prietaisai); šviesoraščio aparatai; šviesos diodai (LED); švytintys ar mechaniniai kelio ženklai; švytintys ar mechaniniai signaliniai skydai; švytintys ar mechaniniai ženklai; švytintys ženklai; tachometrai; taksi skaitikliai; tankiamačiai; telefoniniai

atsakikliai; telefono aparatai; telefono laidai; telefono mikrofonai; telefono rageliai; telegrafai (aparatai); telegrafo laidai; telemetrai; teleskopai; teleskopiniai šaunamųjų ginklų taikikliai; teletaipai; televizijos aparatai; televiziniai sufleravimo ekranai; temperatūros indikatoriai; temperatūros indikatorinės juostelės (ne medicinos reikmėms); teodolitai; termoelektroniniai vamzdeliai; termometrai (išskyrus medicininius); termostatai; termostatai (transporto priemonėms); tigliai (laboratorija); tikslieji matavimo prietaisai; tiksliosios svarstyklės; tiltinės svarstyklės; toliniai (distanciniai) atjungikliai; tolinio valdymo aparatai; totalizatoriai; transformatoriai (elektra); transporto priemonių gedimo įspėjamieji trikampiai; transporto priemonių greičio tikrinimo aparatai; transporto priemonių kilometrų registratoriai; transporto priemonių navigacinė aparatūra (borto kompiuteriai); transporto priemonių radijo imtuvai; transporto priemonių vairavimo ir tikrinimo treniruokliai; tranzistoriai (elektronika); triodai; ugnies gesinimo aparatai; ultravioletinių spindulių filtrai (fotografijai); urinometrai; užraktai (fotografija); užraktų paleidimo prietaisai (fotografija); užrašų kompiuteriai; vaizdajuostės (videojuostos); vaizdinių (video-) žaidimų kasetės; vaizdo (video-) ekranai; vaizdo magnetofonai; vaizdo žaidimų aparatų atminties kortelės; vakuumo matuokliai; vandens lygio indikatoriai; vandens paieškų virgulės; variklių paleidimo kabeliai; variometrai; veidrodžiai (kontrolės darbui); veidrodžiai (optika); vėjamačiai; vėjarodžiai; videokameros; videokasetės; videoprietaisai kūdikiams stebėti; videotelefonai; viskozimetrai (klampomačiai); voltmetrai; zumeriai (zurzalai); žaibolaidžių laidininkai; žalių odų storio matavimo aparatai; žetoninių aparatų mechanizmai; žingsnių skaitikliai (žingsniamačiai); žiūronai; žymėjimo plūdurai; žymekliai (stalių įrankiai).

---

(111) **70308**
(151) 2015 01 27
(210) 2014 0562
(220) 2014 03 19
(181) 2024 03 19
(732) JOLITA MIKALKEVIČIŪTĖ, Svajonių g. 34-5, LT-01001 Vilnius, LT
(540)



(531) 24.17, 27.5
(511)

45 alternatyvaus ginčų sprendimo paslaugos; apsauga; apsauginių signalizacijų priežiūra; apsaugos konsultacijos; arbitražas; asmeninė apsauga; asmens kilmės tyrimai; atstovavimo bylose (bylinėjimosi) paslaugos; autorių teisių vadyba; bagažo tikrinimas saugumo tikslais; balzamavimo paslaugos; civilinės metrikacijos biurai; dingusių žmonių paieška; drabužių nuoma; gaisrų gesinimas; gamyklų tikrinimas saugumo tikslais; genealoginiai tyrimai; gesintuvų nuoma; gyvūnėlių priežiūra (šeimininkams nesant); horoskopų sudarymas; intelektinės nuosavybės konsultacijos; intelektinės nuosavybės licencijavimas; intelektinės nuosavybės teisių priežiūra (teisinių konsultacijų reikmėms); internetinių socialinių tinklų paslaugos; įvaikinimo agentūrų paslaugos; karvelių paleidimas (specialioms progoms); kompiuterinių programų licencijavimas (juridinės paslaugos); kremavimas; laidojimo biurai; laidotuvės; lydėjimas viešosiose vietose; naktinė sauga; namų priežiūra; prarastos nuosavybės grąžinimas; priešgaisrinės signalizacijos nuoma; religinių renginių rengimas; seifų nuoma; seklių agentūros; spynų atrakinimas; sričių vardų registravimas (juridinės paslaugos); susitikimų paslaugos; tarpininkavimas; teisiniai tyrimai; vaikų priežiūra; vakarinių drabužių nuoma; vestuvių iškilmių planavimas ir rengimas.

---

(111) **70309**
(151) 2015 01 27
(210) 2014 0563
(220) 2014 03 19
(181) 2024 03 19
(732) UAB „INTERNET TRADING“, Tyzenhauzų g. 14-23, LT-01001 Vilnius, LT
(540)



(531) 26.4, 27.5, 29.1
(591) šviesiai žalia, juoda.
(511)

35 rankinių įrankių ir padargų, elektros praleidimo, perjungimo, transformavimo, akumuliavimo, reguliavimo ir valdymo aparatų ir prietaisų, garso ar vaizdo įrašymo, perdavimo ar atkūrimo aparatūros, magnetinių duomenų laikmenų, įrašų diskų,

kompaktinių diskų, universaliųjų skaitmeninių (DVD) diskų ir kitų skaitmeninių įrašų laikmenų, monetinių aparatų mechanizmų, kasos aparatų, skaičiavimo mašinų, duomenų dorojimo įrenginių, kompiuterių, kompiuterių programinės įrangos, apšvietimo, šildymo, garų gamybos, valgio gaminimo, šaldymo, džiovinimo, vėdinimo, vandens tiekimo ir sanitarinių įrenginių, namų apyvokos arba virtuvės reikmenų ir indų sukaupimas (išskyrus vežimą) kitiems, teikiantis pirkėjams galimybę patogiai apžiūrėti ir įsigyti tų prekių mažmeninėse ir didmeninėse parduotuvėse, per užsakymams paštu skirtus katalogus ar elektroninėmis priemonėmis žiniatinklio svetainėse ar teleparduotuvėse.

---

(111) **70310**

(151) 2015 01 27

(210) 2014 0568

(220) 2014 03 19

(181) 2024 03 19

(732) IRESINE INTERNATIONAL, INC, 15462 S.W. 137th Place, Miami, FL 334177, US

(740) Vilija Viešūnaitė, 56, Advokatų profesinė bendrija „TRINITI LT“, L. Stuokos - Gucevičiaus g. 9, LT-01122 Vilnius, LT

(540)

RICH VIT-U

(511)

5 acetatai (farmacijos reikmėms); akaricidai (preparatai erkėms naikinti); akių lašai; akių pavilgai; akių raiščiai medicinos reikmėms; akonitinas; alavijų preparatai (farmacijos reikmėms); albumino maisto papildai; aldehidai (farmacijos reikmėms); algicidai; alginatai (farmacijos reikmėms); alginatų maisto papildai; aliuminio acetatas (farmacijos reikmėms); alkaloidai (medicinos reikmėms); amilazė (medicinos reikmėms); aminorūgštys (medicinos reikmėms); aminorūgštys (veterinarijos reikmėms); analgetikai (skausmą malšinantys vaistai); angostūrų žievės (medicinos reikmėms); antibiotikai; antidiureziniai (šlapimą sulaikantys) preparatai; antioksidantų tabletės; antiparazitiniai antkakliai (gyvuliams); antiparazitiniai preparatai; antipiretikai (vaistai nuo karščiavimo); antireumatinės apyrankės; antireumatiniai žiedai; antiseptikai (vaistai nuo pūlinės infekcijos); antiseptinė vata; antisporiniai preparatai; apetitą mažinančios tabletės; apetito slopinamieji preparatai (preparatai nuo valgumo) (medicinos reikmėms); apynių ištraukos (ekstraktai) (farmacijos reikmėms); apyrankės (medicinos reikmėms); arbata nuo astmos; baktericidai; bakterijų kultūrų skystosios terpės; bakterijų kultūrų terpės; bakteriniai preparatai (medicinos ir veterinarijos reikmėms); bakteriniai toksinai; bakteriologiniai preparatai (medicinos ir veterinarijos reikmėms); baltymingasis maistas (medicinos reikmėms); baltymų maisto papildai; baltymų papildai gyvūnams; baltymų preparatai (medicinos reikmėms); balzamai (medicinos reikmėms); balzamų preparatai (medicinos reikmėms); bemikrobė (aseptinė) vata; betabakės cigaretės (medicinos reikmėms); bičių pienelio maisto papildai; bičių pienelis (farmacijos reikmėms); bičių pikio maisto papildai; bičių pikis (farmacijos reikmėms); biocidai; biologiniai preparatai (medicinos reikmėms); biologiniai preparatai (veterinarijos reikmėms); biologinių audinių kultūros (medicinos reikmėms); biologinių audinių kultūros (veterinarijos reikmėms); bismuto preparatai (farmacijos reikmėms); bismuto subnitratas (farmacijos reikmėms); bromas (farmacijos reikmėms); bronchų plečiamieji preparatai; burnos skalavimo tirpalai (medicinos reikmėms); celiuliozės esteriai (farmacijos reikmėms); celiuliozės eteriai (farmacijos reikmėms); cementavimo medžiagos (gyvulių kanopų); cheminės kontraceptinės priemonės; cheminiai farmaciniai preparatai; cheminiai nėštumo nustatymo preparatai; cheminiai preparatai (farmacijos reikmėms); cheminiai preparatai (medicinos reikmėms); cheminiai preparatai (veterinarijos reikmėms); cheminiai preparatai nuo pelenligės; cheminiai reagentai (medicinos arba veterinarijos reikmėms); chininas (medicinos reikmėms); chininmedžių žievės (medicinos reikmėms); chinolinas (medicinos reikmėms); chirurginė tvarsliava; chirurginiai audiniai; chirurginiai implantuojamieji audiniai (gyvybingi); chirurginiai klijai; chirurginiai skalbiniai (audiniai); chloralio vandens tirpalas (farmacijos reikmėms); chloroformas; cukrus (medicinos reikmėms); dantų amalgamos; dantų amalgamų auksas; dantų cementavimo medžiagos; dantų įspaudų medžiagos; dantų kalimosi preparatai; dantų lakas; dantų mastikos; dantų plombavimo medžiagos; dantų protezų lipalai; deguonies vonios; deguonis medicinos reikmėms; dėlės (medicinos reikmėms); detergentai (medicinos reikmėms); dezinfekantai; dezinfekavimo priemonės (higienos reikmėms); dezinfekavimo priemonės (žaizdų dezinfekavimui ir perrišimui); dezodorantai (ne žmonių arba gyvūnų); dezodorantai drabužiams ir audiniams; diabetikų duona (medicinos reikmėms); diagnostiniai preparatai (medicinos reikmėms); dietinės medžiagos (medicinos reikmėms); dietiniai gėrimai (medicinos reikmėms);dietinis maistas (medicinos reikmėms); digitalinas; dirvožemio sterilizavimo preparatai; dirželiai (higieninėms servetėlėms) (rankšluostukams); druskos (medicinos reikmėms); dujos (medicinos reikmėms); dušo preparatai (medicinos reikmėms); džiovikliai (sikatyvai) (medicinos reikmėms); elektrokardiografų elektrodų cheminiai laidininkai; eliksyrai (farmaciniai preparatai); esteriai (farmacijos reikmėms); eteriai (farmacijos reikmėms); eukaliptas (farmacijos reikmėms); eukaliptų aliejus (farmacijos reikmėms); farmaciniai preparatai; farmaciniais losjonais įmirkytos servetėlės; fenolis (farmacijos reikmėms); fermentai (farmacijos reikmėms); fermentai (medicinos reikmėms); fermentai (veterinarijos reikmėms); fermentiniai preparatai (medicinos reikmėms); fermentiniai preparatai (veterinarijos

reikmėms); fermentų maisto papildai; filokserų naikinimo cheminiai preparatai; formavimo vaškas (odontologijai); fosfatai (farmacijos reikmėms); fungicidai; galio rūgštis (farmacijos reikmėms); galvijų prausimo preparatai; gambyras (farmacijos reikmėms); garstyčios (farmacijos reikmėms); garstyčių aliejus (medicinos reikmėms); garstyčių pleistrai; gencijonai (farmacijos reikmėms); gydomasis purvas; gydomieji aliejai; gydomieji gėrimai; gydomieji marlės ir vatos žaizdų tamponai; gydomieji vonių preparatai; gydomosios arbatos; gydomosios nuosėdos (purvas); gydomosios šaknelės; gydomosios trauktinės (užpilai); gyvsidabrio tepalai; gyvulių prausimo preparatai; gyvūnų pašaro papildai; glaustinių (kontaktinių) lęšių tirpalai; glaustinių (kontaktinių) lęšių valymo preparatai; glicerofosfatas; glicerolis (medicinos reikmėms); gliukozė (medicinos reikmėms); gliukozės maisto papildai; guma (odontologijos reikmėms); gumigutas (medicinos reikmėms); gurjono balzamas (medicinos reikmėms); gvajakolis (farmacijos reikmėms); hematogenas; hemoglobinas; hemorojaus gydymo preparatai; hemostatiniai pieštukai; herbicidai; hidrastinas; hidrastininas; higieninės kelnaitės; higieninės servetėlės; higieninės vaikiškos kelnaitės; higieniniai įklotai; higieniniai rankšluostukai; higieniniai tamponai; higroskopinė vata; hormonai (medicinos reikmėms); indikatorinis popierius (medicinos ar veterinarijos reikmėms); insekticidai; intymieji lubrikantai; izotopai (medicinos reikmėms); degio tabletės; javų apdorojimo šalutiniai produktai (dietos ar medicinos reikmėms); jodas (farmacijos reikmėms); jodidai (farmacijos reikmėms); jodo trauktinė (tinktūra); jodoformas; jūros vanduo (gydomosioms vonioms); kalio druskos (medicinos reikmėms); kalkių preparatai (farmacijos reikmėms); kalomelis; kamieninės ląstelės (medicinos reikmėms); kamieninės ląstelės (veterinarijos reikmėms); kamparas (medicinos reikmėms); kamparo aliejus (medicinos reikmėms); kamšalai (medicinos reikmėms); kapsulės (farmacijos reikmėms); kapsulės (vaistams); karbolineumas (paraziticidas); karpų pieštukai; karštieji garstyčių kompresai; kasijos (medicinos reikmėms); kaulų cementas chirurgijos ir ortopedijos reikmėms; kaustiniai pieštukai; kazeino maisto papildai; kedras (medis) (vabzdžių repelentas); kelnaičių įklotai (higieniniai); kenksmingų gyvūnų naikinimo preparatai; kirmėlių varymo vaistai; kokainas; kolodijus (farmacijos reikmėms); kompresai; kondurangų žievės (medicinos reikmėms); korpija (medicinos reikmėms); krakmolas (dietos arba farmacijos reikmėms); kramtomoji guma (medicinos reikmėms); krapų aliejus (medicinos reikmėms); kraujas (medicinos reikmėms); kraujavimą stabdantys preparatai; kraujo plazma; kreozotas (farmacijos reikmėms); krotonmedžių žievės; krūtų priežiūros tamponai; kūdikių sauskelnės; kūdikių vystyklai - kelnaitės (sauskelnės); kurarė; kvebrachas (medicinos reikmėms); kviečių apdorojimo nuo kūlių cheminiai preparatai; kviečių gemalų maisto papildai; kviečių ligų (kūlių) naikinimo cheminiai preparatai; laksantai (vidurius paleidžiantys vaistai); laktozė (farmacijos reikmėms); lecitinas (medicinos reikmėms); lecitino maisto papildai; ledinukai (medicinos reikmėms); lervų naikinimo preparatai; liekninamosios tabletės; liesėjimo medicininiai preparatai; linimentai (skystieji tepalai); lipnieji pleistrai; lipniosios juostelės (medicinos reikmėms); lipniosios juostos (medicinos reikmėms); lytinio aktyvumo mažinimo preparatai; losjonai (farmacijos reikmėms); losjonai (veterinarijos reikmėms); lupulinas (farmacijos reikmėms); magnezija (farmacijos reikmėms); maistas (kūdikiams); maistinės skaidulos; makšties plovimo skysčiai; mangrovių žievės (farmacijos reikmėms); medicininis spiritas; medicinos reikmenų dėžutės (nešiojamosios) (pilnos); medienos grybo naikinimo preparatai; medvilnė (medicinos reikmėms); medžio anglys (farmacijos reikmėms); melisų lašai (farmacijos reikmėms); melžimo tepalas; menčių tvarsliava (chirurginėms reikmėms); mėnesinių kelnaitės; mėnesinių raišČiai; mėnesinių tamponai; mentolis; mėtos (farmacijos reikmėms); mielės (farmacijos reikmėms); mielių maisto papildai; migdolų pienas (farmacijos reikmėms); migdomieji vaistai; mikroelementų preparatai (žmonėms ir gyvuliams); mikroorganizmų kultūros (medicinos ir veterinarijos reikmėms); mikroorganizmų maitinamosios medžiagos; mikroorganizmų preparatai (medicinos ir veterinarijos reikmėms); miltai (farmacijos reikmėms); mineraliniai maisto papildai; mineralinio vandens druskos; mineralinio vandens vonių druskos; mineralinis vanduo (medicinos reikmėms); minkštvabalių milteliai; mirobalanų žievės (farmacijos reikmėms); mitybos papildai; moleskinas medicinos reikmėms; musgaudžių lipalai; musgaudžių popierius; musių naikinimo preparatai; muslipdžiai; naminių gyvūnėlių sauskelnės; narkotikai; natrio bikarbonatas (farmacijos reikmėms); natrio druskos (medicinos reikmėms); nejautros preparatai (anestetikai); nelaikančiųjų sugeriamosios kelnaitės (sauskelnės); nelaikančiųjų vystyklai (sauspalės); nervų sistemą raminantys vaistai; nudegimų gydymo preparatai; nuodai; nuodingų augalų naikinimo preparatai; nuospaudų preparatai; nuospaudų šalinimo priemonės; nuospaudų žiedai (kojoms); nuovirai (farmacijos reikmėms); nušalimų tepalai (farmacijos reikmėms); odontologinės švitrinės medžiagos; odos gydymo farmaciniai preparatai; opiatai; opijus; opodeldokas; organoterapiniai (opoterapiniai) preparatai; oro dezodoravimo preparatai; oro valymo preparatai; pagalbinės medžiagos medicinos reikmėms; pankoliai (medicinos reikmėms); paprastieji zizifai (vaistinė žolė); parazitų naikinimo preparatai; pastilės (farmacijos reikmėms); pektinas (farmacijos reikmėms); pepsinas (farmacijos reikmėms); peptonai (farmacijos reikmėms); perlų milteliai (medicinos reikmėms); pesticidai; pieno cukrus (farmacijos reikmėms); pieno fermentai (farmacijos reikmėms); pieno gėrimai su salyklu (medicinos reikmėms); pieno milteliai kūdikiams; pieštukai nuo galvos skausmo; piretrumas (milteliai); pirmosios pagalbos dėžutės (pilnos); pleistrai;

popierius (garstyčių pleistrams); popierius (karštiems garstyčių kompresams); popierius nuo kandžių; porcelianas (dantų protezams); preparatai nuo kandžių; preparatai nuo kojų prakaitavimo; preparatai nuo nušalimų; preparatai nuo parazitų; preparatai nuo pelių; preparatai nuo prakaitavimo; preparatai nuo saulės nudegimo (farmacijos reikmėms); priemonės nuo galvos skausmo; purvas (vonioms); rabarbarų šaknys (farmacijos reikmėms); radioaktyviosios medžiagos (medicinos reikmėms); radis (medicinos reikmėms); raminamieji vaistai; rentgenologinės kontrastinės medžiagos (medicinos reikmėms); ricinos aliejus (medicinos reikmėms); riebalai (medicinos reikmėms); riebalai (veterinarijos reikmėms); rūgštys (farmacijos reikmėms); rūkomosios žolės (medicinos reikmėms); sakai (medicinos reikmėms); saldainiai (vaistiniai); saldymedžiai (farmacijos reikmėms); saldymedžių šakniastiebiai (farmacijos reikmėms); salyklas (farmacijos reikmėms); sarsaparylius (medicinos reikmėms); sėklinimo sperma; sėmenys (farmacijos reikmėms); sėmenų aliejaus maisto papildai; sėmenų maisto papildai; sėmenų miltai (farmacijos reikmėms); seroterapijos vaistai; serumai; sieros lazdelės (dezinfekcinės); sirupai (farmacijos reikmėms); skalsės (farmacijos reikmėms); skaudulių tamponai; skruzdžių aldehidas (farmacijos reikmėms); smilkalai (medicinos reikmėms); smilkomosios lazdelės (fumigantai); smilkomosios pastilės (fumigantai); smulkiagrūdė siera (farmacijos reikmėms); spiritas (farmacijos reikmėms); sterilizavimo preparatai; steroidai; stiprinamieji preparatai (vaistai); strichninas; sulfanilamidai (vaistai); šaldomieji purškalai (medicinos reikmėms); šarmai (farmacijos reikmėms); šarminių metalų jodidai (farmacijos reikmėms); šliužų naikinimo preparatai; šunų losjonai; šunų prausimo priemonės; šunų repelentai; švino lašai; tabako ištraukos (insekticidai); tabletės (farmacijos reikmėms); tauriųjų metalų lydiniai (odontologijos reikmėms); tepalai (farmacijos reikmėms); tepalai (medicinos reikmėms); tepalai nuo saulės nudegimo; terminis vanduo; terpentinas (farmacijos reikmėms); terpentino aliejus (farmacijos reikmėms); timolis (farmacijos reikmėms); tinktūros (medicinos reikmėms); tirpalai glaustiniams (kontaktiniams) lęšiams laikyti; tirpikliai (pleistrų klijams pašalinti); trankviliantai; trauklapiai; tvarsliava; tvarsliava (medicininė); tvarstomoji marlė; uostomoji druska; vabzdžių repelentai; vabzdžių repelentai (smilkalai); vaistai (medicinos reikmėms); vaistai (odontologijos reikmėms); vaistai (veterinarijos reikmėms); vaistai (žmonėms); vaistai nuo kirmėlių; vaistai nuo pleiskanų; vaistai nuo vidurių užkietėjimo; vaistažolės; vaistinės jalapos; vaistiniai drebuločiai (medicinos reikmėms); vaistiniai plaukų augimo preparatai; vakcinos; vandenilio peroksidas (medicinos reikmėms); vazelinas (medicinos reikmėms); veterinariniai preparatai; vezikantai (pūsles sukeliantys vaistai); vidurius paleidžiantys vaistai; vidurius valantys vaistai; virškinimą skatinantys vaistai (medicinos reikmėms); vitaminų preparatai; vyno akmuo (farmacijos reikmėms); vyno akmuo (kalio tartratas) (farmacijos reikmėms); vynuogių ligas gydantys chemikalai; vystyklai (kūdikių vystyklai); vonių druskos (medicinos reikmėms); vonių preparatai (medicinos reikmėms); želatina (medicinos reikmėms); žiedadulkių maisto papildai; žievės (farmacijos reikmėms); žiurkių nuodai; žolių arbatos (medicinos reikmėms); žuvų miltai (farmacijos reikmėms); žuvų taukai; žvakutės (standžios konsistencijos žvakutės arba rutuliuko formos vaistai).

---

(111) **70311**
(151) 2015 01 27
(210) 2014 0570
(220) 2014 03 19
(181) 2024 03 19
(732) AGNĖ BISKYTĖ, Vingrių g. 5-7, LT-01141 Vilnius, LT
(540)



(531) 2.9, 2.9
(511)

25 drabužiai, apranga, avalynė, galvos apdangalai; antbačiai (trumpos blauzdinės); apatiniai baltiniai; apatiniai marškiniai; apatinukai; apavas; apykaklės (apsauginės); apsiaustai; arnotai; ašuočių pluošto avalynė; ausinės (drabužiai); avalynės padai; avalynės priekinės dalys; avalynės priešslydžio įtaisai; avalynės rantai; avalynės užkulniai; avalynės viršutinės dalys; batai; batų vidpadžiai; batviršiai; bažnytiniai drabužiai; berankoviai sportiniai marškinėliai; beretės; blauzdinės (getrai); blauzdinių raiščiai; boa (moteriški šalikai); bridžiai (kelnės); chalatai; cilindrai (skrybėlės); darbinės palaidinės; darbiniai drabužiai; didelės spalvotos skarelės (kaklaskarės); diržai (juostos); diržinės piniginės (apranga); drabužių apykaklės; drabužių diržai; drabužių kišenės; dušo kepurės; dviratininkų drabužiai; džemperiai (puloveriai); futbolo batai; futbolo batų kapliukai; gabardino drabužiai; gatavi drabužiai; gatavi pamušalai (drabužių dalys); gimnastikos apranga; gimnastikos avalynė; glaudės;

glaudinės (kelnės); glaudinės (šiltos kojinės); gobtuvai (drabužiai); juostos; jūreivių palaidinės (jūrinikės); kailinės mantijos; kailinės pelerinos; kailiniai (drabužiai); kaklaraiščiai; kaliošai; kaspinai (plaukams) (drabužiai); keliaraiščiai; kelnaitės; kelnės; kelnių diržai; kepurės; kepurių snapeliai; kišeninės nosinaitės (drabužiai); klumpės; kojinės; kojinės (prakaitinės); kojinių laikikliai; kojinių užkulniai; kojų įmovos (išskyrus šildomas elektra); kombinezonai (drabužiai); korsetai; korsetai (apatiniai); kostiumai; kraiteliai (kūdikių drabužiai); kulnai; kumštinės pirštinės; liemenėlės; liemenės; liemenės (drabužiai); livrėjos; marškinėliai; marškiniai; marškinių antkrūtiniai; marškinių perpetės; maskarado kostiumai; maudymosi kelnaitės; maudymosi kepuraitės; maudymosi kostiumai; maudymosi sandalai; maudymosi šlepetės; megzti drabužiai; megztiniai; metaliniai avalynės apvadai; mitros (kepurės); moteriškos kelnaitės; movos (drabužiai); naktiniai akių raiščiai; naktiniai drabužiai; neperšlampamieji drabužiai; nėrinių skaros; nuimamosios apykaklės; odiniai drabužiai; odos pakaitalų drabužiai; palaidinės; paltai; paplūdimio avalynė; paplūdimio kostiumai; pasijoniai; pažastiniai; pėdkelnės; pelerinos; petnešos; pirštinės (drabužiai); pižamos; ponèai; popierinės kepurės (apranga); popieriniai drabužiai; prakaitiniai apatiniai drabužiai; priekakčiai (galvos apdangalai) ; prijuostės (drabužiai); puloveriai; pusbačiai; puskojinės; puskojinių laikikliai; rankogaliai; rankogaliai (drabužiai); sandalai; sarafanai; sariai (Indijos moterų rūbai); sarongai; seilinukai (ne popieriniai); sijonai; sijonkelnės; skaros; skrybėlės; skrybėlių karkasai; slidininėjimo pirštinės; slidžių batai; sportinė avalynė; sportiniai batai; sportiniai trikotažo gaminiai; striukės su gobtuvu; suknelės; suvarstomieji batai; šalikai; šiltos kojinės; šydai (drabužiai); šlikės; šliurės; švarkai, striukės; togos; trikotažo gaminiai; trumparankoviai marškinėliai; turbanai; uniformos; vaikų kelnaitės (drabužiai); vairuotojų drabužiai; vandens slidžių sporto kombinezonai; vienuolių galvos apdangalai; vilnoniai megztiniai; viršutiniai drabužiai; vyriški šalikai (plačiais galais); vyriškos apatinės kelnaitės; vonios chalatai; žūklės liemenės.

---

(111) **70312**
(151) 2015 01 27
(210) 2013 0629
(220) 2013 04 17
(181) 2023 04 17
(732) FORTŪNATA JUKNAITĖ, Lapėnės g. 47, Smiltynių 1-as k., Domeikavos sen., Kauno r., LT
AUDRONĖ JANKUVIENĖ, Undinės g. 19, LT-44104 Kaunas, LT
(740) Aurelija Šidlauskienė, 25, Dr. V. Šidlauskas ir partneriai, UAB, K. Būgos g. 29, LT-44326 Kaunas, LT
(540)



(531) 26.11, 27.5, 29.1
(591) aukso, balta.
(511)
16 adresų antspaudai; albumai; popierius; knygų priešlapiai; periodiniai leidiniai; bloknotai; brošiūros; spaudai (antspaudai); užrašų knygutės; popieriaus segtuvai; knygos; aplankai (raštinės reikmenys); vokai (raštinės reikmenys); pakavimo popierius; rašiklių dėžutės; rodyklės; blankai (spausdinti); grafinės reprodukcijos; grafiniai vaizdai; pašto atvirukai; spausdintiniai leidiniai; žinynai; bukletai; užlankai (knygų įrišimui); fotonuotraukų tvirtinimo įtaisai; automatiniai plunksnakočiai (parkeriai); knygų viršeliai; žurnalai (periodiniai leidiniai); knygų juostelės; sveikinimo atvirukai; bloknotai (raštinės reikmenys); bloknotai (užrašų knygutės); almanachai; kalendoriai; dėžutės (kartoninės arba popierinės); informacinės kortelės (raštinės reikmenys); plunksnakočiai; popieriniai ar kartoniniai plakatai; popierinės ar kartoninės iškabos; informaciniai biuleteniai; informacinių skydų žymekliai, ne elektroniniai; rašikliai; popieriniai kaspinai; skrajutės; žymekliai (raštinės reikmenys).
35 viešas reklamavimas; reklaminių skelbimų platinimas; reklaminių skilčių rengimas; reklama paštu; reklaminės medžiagos tobulinimas; pavyzdžių platinimas; reklaminės medžiagos nuoma; reklaminių tekstų skelbimas; reklama; visuomenės informavimas; reklamos vietų nuoma; tekstų dorojimas; informacijos rinkimas kompiuterinėse duomenų bazėse; informacijos sisteminimas kompiuterinėse duomenų bazėse; duomenų paieška kompiuterių rinkmenose (kitiems); naujienų apžvalgų paslaugos; prekių pateikimas žiniasklaidoje pardavimo reikmėms; viešasis elektroninis reklamavimas kompiuterių tinkle; reklaminių tekstų rašymas; maketavimo paslaugos reklamos tikslams; rėmėjų paieška; telerinkodaros paslaugos.
38 pranešimų siuntimas; elektroninis paštas; asmenų ieškos paslaugos (per radiją, telefonu ar kitomis elektroninio ryšio priemonėmis); prieigos prie duomenų bazių parūpinimas; sveikinimo atvirukų tiesioginis perdavimas per kompiuterių tinklą.
41 tekstų skelbimas (išskyrus reklaminius); švietimas; knygų leidyba; švietimo informacija;

pobūvių rengimas; elektroninė darbalaukinė leidyba; fotografavimas; tekstų rašymas (išskyrus reklaminius); tekstų maketavimo paslaugos (ne reklaminių tekstų).

(523) LIETUVOS

---

(111) **70313**
(151) 2015 01 27
(210) 2014 0238
(220) 2014 02 06
(181) 2024 02 06
(732) „RAFUS“, UAB, D. Poškos g. 47-3, LT-08114 Vilnius, LT
(740) Reda Žabolienė, 7, Advokatės Redos Žabolienės kontora METIDA, Verslo centras VERTAS, Gynėjų g. 16, LT-01109 Vilnius, LT
(540)



(531) 3.1, 27.5
(511)

31 grūdai ir žemės ūkio, sodo ir miško produktai, nepriskirti prie kitų klasių; švieži vaisiai ir daržovės; pašarai; dumbliai (maistui arba pašarui); ėdesiai; galvijinė druska; galvijų pašarai; gyvulių kraikas; gyvulių kramtalai; grūdų atliekos (pašarams); javų apdorojimo atliekos (pašarui); kambarinių gyvūnėlių ėdesiai; kambarinių gyvūnų gėrimai; kambarinių gyvūnų kvapusis smėlis (kraikas); kambarinių gyvūnų pašaras; kambarinių gyvūnų smėliuotas popierius (kraikas); kraikas; kraikinės durpės; kruopos (lesalui); kukurūzų išspaudos (galvijams); kviečių gemalai (pašarui); lesalas; mediena su žieve; medienos drožlės (masei gaminti); neapdoroti javų grūdai; neapdoroti ryžiai; kviečių baltymai gyvūnų pašarams; pašarai (gyvuliams penėti); pašarinės išspaudos; pašarinės kalkės; pašarinės mielės; pašariniai grūdai; pašariniai miltai; rapsų išspaudos (galvijams); ryžių miltai (pašarui); sėlenų gėralas (gyvuliams); sėmenys (pašarui); sėmenų miltai (pašarui); sepijų kaulai (lesalui); skysti mišiniai (penimieji ėdalai); stiprinamieji pašarai; šiaudai (pašaras); šiaudų kraikas; šiaudų mulčias; šienas; šunų paplotėliai; šviežios uogos; šviežios prieskoninės žolės; vaisių atliekos (išspaudos); vaisių išspaudos; žuvų miltai (pašarui); gyvi gyvuliai.

---

(111) **70314**
(151) 2015 01 27
(210) 2014 0587
(220) 2014 03 20
(181) 2024 03 20
(732) ASOCIACIJA „LT CAMPUS“, Arklių g. 20-9, LT-01065 Vilnius, LT
(740) Reda Žabolienė, 7, Advokatės Redos Žabolienės kontora METIDA, Verslo centras VERTAS, Gynėjų g. 16, LT-01109 Vilnius, LT
(540)



(531) 3.7, 26.11, 29.1
(591) mėlyna, šviesiai mėlyna, oranžinė.
(511)

41 švietimas; mokymas; pramogos; sportinė ir kultūrinė veikla; akademijos (mokymas); atrakcionų parkai; abonementinės bibliotekos; aprūpinimas sporto reikmenimis; asmeninių trenerių paslaugos (kūno rengybos treniruotės); bilietų agentūrų paslaugos (pramogos); cirkai; dekoracijų nuoma; diskotekų paslaugos; diskotekų vedėjų paslaugos; egzaminavimas; elektroninė darbalaukinė leidyba; elektroninių knygų ir žurnalų tiesioginis publikavimas; elektroninių publikacijų tiesioginis pateikimas per kompiuterių tinklą (ne parsisiunčiamųjų); estrados artistų paslaugos; filmų kūrimas (išskyrus reklaminius); fizinis lavinimas; fotografavimas; fotoreportažų rengimas; garso aparatūros nuoma; garso įrašų montavimas; garso įrašų nuoma; gestų kalbos vertimas; gimnastikos mokymas; gyvūnų dresavimas; golfo paslaugos; grožio konkursų rengimas; informacija apie poilsio ir pramogų renginius; instruktavimas; internatinės mokyklos; įrašų studijų paslaugos; kaligrafijos paslaugos; karaokės paslaugų parūpinimas; kasetinių vaizdo magnetofonų nuoma; kilnojamosios bibliotekos; kinematografijos reikmenų ir kino projektorių nuoma; kino filmų demonstravimas; kino filmų nuoma; kino juostų nuoma; kino studijos; klubų paslaugos (pramogos ar švietimas); knygų leidyba; kolokviumų rengimas ir vedimas; koncertų rengimas ir vedimas; konferencijų rengimas ir vedimas; kongresų

rengimas ir vedimas; kultūros ar mokomųjų parodų rengimas; kūno rengybos treniruočių vedimas; lošimai; lošimo namų (kazino) paslaugos; loterijų rengimas; madų šou rengimas (pramogų reikmėms); mikrofilmavimas; miuzikholai; modelių parinkimas dailininkams; mokyklų paslaugos (švietimas); mokymas (mažos grupės ar vieno asmens); muziejų aprūpinimas eksponavimo reikmenimis; muzikos komponavimo paslaugos; muzikos kūrimas; naktiniai klubai; ne reklaminių tekstų rašymas; neakivaizdinis mokymas; orkestrų paslaugos; pasilinksminimai; pobūvių rengimas; poilsio ir pramogų vietų paslaugos; poilsio stovyklų paslaugos (pramoginių); povandeninio plaukiojimo reikmenų nuoma; praktinis mokymas (parodomasis); pramoginių ar mokomųjų konkursų rengimas; pramoginių rodinių (šou) kūrimas; pramoginių rodinių (šou) rengimas; pramogų informacija; pramogų paviljonų paslaugos; profesijos pasirinkimo konsultacijos; profesinis mokymas ir rengimas; profesinis perkvalifikavimas; radijo ir televizijos imtuvų nuoma; radijo ir televizijos programų rengimas; radijo pramoginės laidos; religinis švietimas; reporterių paslaugos; scenaristų paslaugos; seminarų rengimas ir vedimas; simpoziumų rengimas ir vedimas; sporto aikščių nuoma; sporto įrenginių nuoma (išskyrus transporto priemones); sporto stovyklų paslaugos; sporto varžybų tvarkaraščių sudarymas; sporto varžybų rengimas; stadionų įrenginių nuoma; subtitravimas; sveikatos klubų paslaugos (sveikatinimas ir kūno rengybos treniruotės); šokių vakarų rengimas; švietimo informacija; švietimo paslaugos; teatro ar televizijos studijų apšvietimo priemonių nuoma; teatro dekoracijų nuoma; teatro spektakliai; tekstų maketavimo paslaugos (ne reklaminių tekstų); tekstų skelbimas (išskyrus reklaminius); televizijos pramoginės laidos; teniso kortų nuoma; tiesioginis muzikos pateikimas per kompiuterių tinklą (ne parsisiunčiamosios); tiesioginis vaizdo įrašų pateikimas per kompiuterių tinklą (ne parsisiunčiamųjų); tiesioginių laidų rengimas; ugdomasis vadovavimas (mokymas); vaikų darželiai; vaizdajuosčių (videokasečių) nuoma; vaizdajuosčių įrašymas; vaizdajuosčių redagavimas; vaizdo filmų demonstravimas; vertėjų žodžiu paslaugos; vertimai; videokamerų nuoma; vietų užsakymas spektakliams; zoologijos sodų paslaugos; žaidimų įrangos nuoma; žaidimų paslaugos, teikiamos tiesiogiai per kompiuterių tinklą; žaislų nuoma.

45 visuomeninės kitų teikiamos paslaugos, susijusios su gyvūnėlių bei paukščių globa ir priežiūra (nesant šeimininkams).

---

(111) **70315**
(151) 2015 01 27
(210) 2014 0593
(220) 2014 03 21
(181) 2024 03 21
(732) UAB INOVACINĖ FIRMA „MKDS“, Piliakalnio g. 68, Nemenčinė, LT-15175 Vilniaus r. sav., LT
(740) Tatjana Sterlina, 37, UAB „Intels“, Naugarduko g. 32 / 2, LT-03225 Vilnius, LT
(540)



(531) 5.5, 29.1
(591) žalia, raudona.
(511)

1 acetanhidridas (acto rūgšties anhidridas); acetatai (cheminės medžiagos); acetilceliuliozė (neapdorota); acetilenas; acetileno tetrachloridas; acetonas; acto rūgštis; aerozolių dujos; afišų klijai; agarai; akmens druska; akrilinės dervos (neapdorotos); aktinis; aktyvintosios anglys; akumuliatorių tirpalai nuo putojimo; alaus konservantai; alaus skaidrinimo ir konservavimo medžiagos; alavo dichloridas; albuminas (gyvūninė arba augalinė žaliava); albumino popierius; aldehidai; alginatai (maisto pramonei); alginatai (pramonės reikmėms); aliejai (maisto konservavimo); aliejai (odų dirbimo); aliejai (odų rauginimo); aliejinis cementas (glaistas); aliejų atskyrimo chemikalai; aliejų dispergatoriai; aliejų gryninimo chemikalai; aliejų skaidrinimo chemikalai; aliejų sugėrimo sintetinės medžiagos; aliuminio acetatas; aliuminio alūnas; aliuminio chloridas; aliuminio hidroksidas; aliuminio jodidas; aliuminio oksidas; aliuminio silikatas; alkaloidai; alkoholis; alūnas; americis; amoniakas (bevandenis); amoniakas (lakusis šarmas) (pramonės reikmėms); amoniakas; amoniakatai; amonio aldehidas; amonio alūnas; amonio chloridas; amonio druskos; amonio hidroksidas; angliavandeniai; anglies disulfidas; anglies rūgštis; anglies tetrachloridas; anglis; anglis (filtrų); anglių skalsinimo preparatai; anhidridai (rūgščių anhidridai); antifrizai; antiinkrustantai (medžiagos nuo apnašų); antistatikai (ne buities reikmėms); antranilo rūgštis; apdailos ir gruntavimo glitas (šlichtas); apnašų šalinimo preparatai; apnašų šalinimo preparatai (ne buities reikmėms); apretai (tekstilės); apsauginės suvirinimo dujos; argonas; arsenas; arsenito rūgštis; astatas; atklijavimo ir atskyrimo preparatai; atklijavimo medžiagos (cheminiai krakmolo skystinimo preparatai); atklijavimo preparatai; atominių reaktorių kuras; atsparumą ugniai suteikiantys preparatai; audinių įmirkymo (impregnavimo) chemikalai; audinių nelaidumo vandeniui chemikalai; audinių ryškinimo chemikalai; augalų augimo reguliavimo preparatai; aukso druskos; automobilių kėbulų glaistai; avalynės klijai; azotas; azoto trąšos; bakteriniai preparatai (ne

medicinos ir veterinarijos reikmėms); bakteriologiniai acetifikavimo preparatai; bakteriologiniai preparatai (ne medicinos ir veterinarijos reikmėms); balinančiosios žemės (tekstilės pramonei); baltymai (žaliava); bario junginiai; bario oksidas; bario sulfatas; baris; baritai; barito popierius; baterijų tirpalai nuo putojimo; bazės (cheminiai preparatai); bėgančias kojinių akis sulaikančios medžiagos; bentonitas; benzeno dariniai; benzeno eilės rūgštys; benzoinė rūgštis; berklis; betono konservantai (išskyrus dažus ir aliejus); betono putinimo cheminės medžiagos; betono rišamosios medžiagos; biocheminiai katalizatoriai; biologiniai preparatai (ne medicinos ir veterinarijos reikmėms); biologinių audinių kultūros (ne medicinos ar veterinarijos reikmėms); bismutas; bismuto baltasis (chemijos reikmėms); bismuto bazinis galatas; blyksčių lempų preparatai; blukinimo preparatai (blukikliai) (pramonės reikmėms); boksitai; boraksas (borato rūgštys); boro rūgštis (pramonės reikmėms); branduolinių reaktorių lėtikliai; bromas (chemijos reikmėms); bulvių krakmolas (pramonės reikmėms); celiuliozė; celiuliozės dariniai (cheminės medžiagos); celiuliozės esteriai (pramonės reikmėms); celiuliozės eteriai (pramonės reikmėms); cemento atsparumo vandeniui chemikalai (išskyrus dažus); cemento konservantai (išskyrus dažus ir aliejus); ceris; cezis; chemikalai nuo audinių dėmėjimosi; cheminės laboratorinės analizės medžiagos (ne medicinos ar veterinarijos reikmėms); cheminės medžiagos (pramonės reikmėms); cheminės medžiagos miškų ūkiui (išskyrus fungicidus, herbicidus, insekticidus ir parazitų naikinimo preparatus); cheminės medžiagos nuo kondensacijos; cheminės medžiagos žemės ūkiui (išskyrus fungicidus, herbicidus, insekticidus ir parazitų naikinimo preparatus); cheminiai aliejų priedai; cheminiai kondensaciniai preparatai; cheminiai preparatai mokslo reikmėms (ne medicinos ar veterinarijos reikmėms); cheminiai preparatai nuo dulsvėjimo (langų stiklams); cheminiai preparatai nuo kviečių ligų (kūlių); cheminiai preparatai nuo pelėsių; cheminiai preparatai nuo vynmedžių ligų; cheminiai reagentai (ne medicinos ar veterinarijos reikmėms); cheminiai tvirtikliai (gumos); cheminiai tvirtikliai (popieriaus); chirurginių tvarsčių lipniosios medžiagos; chloras; chloratai; chloridai; chlorido rūgštis (druskos rūgštis); chlorkalkės; cholio rūgštis; chromatai; chromato rūgštis; chrominės druskos; chromo alūnas; chromo druskos; chromo oksidas; cianidai; ciano druskos (cianidai); cianotipijos tirpalai; cimenas; cinkavimo preparatai; cinkavimo tirpalai; cirkonio dioksidas; citrinų rūgštis (pramonės reikmėms); dalieji cheminiai elementai; daliosios medžiagos (branduolinei energijai gauti); daržovių dygimo lėtikliai; dažų gamybos cheminiai preparatai; defoliantai; deguonis; dehidratacijos preparatai (pramonės reikmėms); dekstrinas (glitas); detergentai (gamybos reikmėms); diagnostiniai preparatai (ne medicinos ar veterinarijos reikmėms); diastazė (amilazė) (pramonės reikmėms); diatomitas; diatomitas (kizelgūras); diazotipinis popierius; diazoto monoksidas; dietileteris; dimetileteris (metilo eteris); dirbtiniai saldikliai (cheminiai preparatai); dirvožemio tręšimo preparatai; dirvožemis; dirvožemis (augalams); disprozis; distiliuotas vanduo; ditionitai; dolomitas (pramonės reikmėms); drėkinimo (vilgymo) preparatai (balinimo reikmėms); drėkinimo (vilgymo) preparatai (dažymo reikmėms); drėkinimo (vilgymo) preparatai (tekstilės pramonės reikmėms); drumstikliai (emalio ar stiklo); druska (nevalyta); druskos (galvaninių elementų); druskos (pramonės reikmėms); druskos (cheminiai junginiai); druskos (trąšos); druskos rūgštis (vandenilio chlorido rūgštis); dujų valymo preparatai; dūmtraukių valikliai (cheminės medžiagos); durpės (trąša); durpių puodeliai (daržininkystės reikmėms); elektroforeziniai geliai (ne medicinos ir ne veterinarijos reikmėms); emalių dažymo cheminės medžiagos; emalių drumstikliai; emalių gamybos cheminiai preparatai (išskyrus pigmentus); emulsikliai; epoksidinės dervos (neapdorotos); erbis; ėsdinimo preparatai (metalų); esteriai; etanas; eteriai; etilo alkoholis; etilo eteris; europis; farmacijos preparatų konservantai; fenolis (pramonės reikmėms); fermentai (chemijos reikmėms); fermentai (maisto pramonei); fermentai (pramonės reikmėms); fermentų preparatai (maisto pramonei); fermentų preparatai (pramonės reikmėms); fermis; ferocianidai; ferotipinės fotografinės plokštelės; fiksavimo tirpalai (fotografijai); fiksažas (fotografijai); filtravimo medžiagos (augalinės); filtravimo medžiagos (cheminiai preparatai); filtravimo medžiagos (mineralinės); filtravimo medžiagos (neapdoroti plastikai); filtravimo preparatai (gėrimų pramonei); filtravimo terpės (susmulkintos keraminės medžiagos); flokuliantai; fluoras; fluoro junginiai; fosfatai (trąšos); fosfato rūgštys; fosfolipidai; fosforas; fotografijos cheminiai preparatai; fotografijos redukavimo reagentai; fotografinės emulsijos; fotografinės plokštelės (jautrios šviesai); fotografiniai jautrikliai (sensibilizatoriai); fotografiniai ryškalai; fotografinis popierius; fotometrinis popierius; francis; fungicidų cheminiai priedai; gadolinis; gailusis šarmas; galato rūgštis (rašalui gaminti); galis; galvaninių baterijų druskos; gambyras; geležies druskos; gėlių konservantai; geteriai (chemiškai aktyvios medžiagos); gyvsidabrio druskos; gyvsidabrio oksidas; gyvsidabris; gyvulinės anglys; gyvūninės anglys; gyvūniniai baltymai (žaliava); gyvūninių anglių preparatai; gliceridai; glicerolis (pramonės reikmėms); glikolio eteris; glikolis; glitavimo preparatai; glitimas (maisto pramonei); glitimas (ne kanceliarijos arba buities reikmėms); glitimas (pramonės reikmėms); gliukozė (maisto pramonei); gliukozė (pramonės reikmėms); gliukozidai; glotniojo apdirbimo preparatai (plieno gamybai); grafitas (pramonės reikmėms); gramofono plokštelių atnaujinimo preparatai; gramofono plokštelių gaminimo mišiniai; granuliuotas molis augalų auginimui hidroponiniu būdu (substratas); gręžimo skiediniai; gręžimo skiedinių cheminiai priedai; gryninimo (valymo) preparatai; guanas; gumiarabikas (pramonės reikmėms); gurjono balzamas (lakams gaminti); helis; hidratai;

hidraulinių sistemų skysčiai; hidrazinas; hidrochloratai; hidroponinės augalų terpės (žemės ūkio reikmėms); holmis; humusas (puvenos); humusas (puvenos) mulčiavimui; indikatorinis popierius (cheminis); indikatorinis popierius (ne medicinos ar veterinarijos reikmėms); insekticidų cheminiai priedai; iterbis; itris; izotopai (pramonės reikmėms); jautrintasis (sensibilizuotasis) fotografinis audinys; jautrintasis (sensibilizuotasis) popierius; jautrintosios (sensibilizuotosios) fotografinės plokštelės; jautrintosios (sensibilizuotosios) juostos (neeksponuotos); jautrintosios (sensibilizuotosios) plokštės (ofsetinei spaudai); jautrintosios kino juostos (neeksponuotos); javų apdorojimo šalutiniai produktai (pramonės reikmėms) ; jodas (chemijos reikmėms); jodas (pramonės reikmėms); jodato rūgštis; joduotieji baltymai; joduotosios druskos; jonitai (chemikalai); jūros dumbliai (trąša); jūros vanduo (pramonės reikmėms); kailių apretai (išskyrus aliejus); kailių išdirbimo preparatai; kainitas; kalcinuotoji soda; kalcio acetatas; kalcio cianamidas (trąša); kalcio druskos; kalcio karbidas; kalcio karbonatas; kalifornis; kalio bichromatas; kalio dioksalatas; kalio šarmas; kalis; kamieninės ląstelės (ne medicinos ar veterinarijos reikmėms); kamparas (pramonės reikmėms); kaolinas; kaolininis molis; karbidas; karbiurizatoriai (metalurgijos reikmėms); karbolineumas (augalų apsaugai); karbonatai; katalizatoriai; katechu; kaučiuko konservantai; kaulų anglys; kaustikas (pramonės reikmėms); kaustinė soda (natrio hidroksidas) (pramonės reikmėms); kazeinas (maisto pramonei); kazeinas (pramonės reikmėms); keramikos glazūros; ketonai; kiuris; klijai (pramonės reikmėms); klijai (augaliniai) (ne raštinės ar buities reikmėms); klijai paukščiams gaudyti; klijai sudužusiems daiktams klijuoti; klijų šalinimo preparatai; klinčių kietikliai; kobalto oksidas (pramonės reikmėms); kolodijus; kompostas; konservavimo druska (ne maisto produktams); koroziniai preparatai; krakmolas (pramonės reikmėms); krakmolo glitas (šlichtas, cheminiai preparatai); krakmolo kleisteris (klijai) (ne kanceliarijos ar buities reikmėms); krakmolo skystinimo chemikalai (atklijavimo medžiagos); kraujo anglys; kreozotas (chemijos reikmėms); kriogenų preparatai; kriptonas; krotono aldehidas; ksenonas; kuro skalsinimo preparatai; kvebrachas (pramonės reikmėms); laboratorinės analizės preparatai (ne medicinos ar veterinarijos reikmėms); lakmuso popierius; lako pašalinimo medžiagos; laktozė (maisto pramonei); laktozė (pramonės reikmėms); laktozė (žaliava); lakų tirpikliai; langų glaistas; lantanas; lecitinas (maisto pramonei); lecitinas (pramonės reikmėms); lecitinas (žaliava); lempų suodžiai (pramonės reikmėms); lengvųjų automobilių kėbulų glaistai; ličio oksidas; liejimo formų gaminimo mišiniai; liejimo formų rišamosios medžiagos; liejinių atskyrimo preparatai; liejinių formavimo preparatai; liejinių formavimo smėlis; lipniosios medžiagos (pramonės reikmėms); litavimo chemikalai; litavimo fliusai; litavimo kietaisiais lydmetaliais fliusai; litavimo kietaisiais lydmetaliais preparatai; litis; magnetinis skystis (pramonės reikmėms); magnezitas; magnio chloridas; magnio karbonatas; maisto produktų konservavimo cheminės medžiagos; manganatai; mangano dioksidas; mangrovės žievės (pramonės reikmėms); medienos masė; medžio actas (piroligninė rūgštis); medžio spiritas (metanolis); medžio spirito distiliacijos produktai; medžių aprišimo lipnieji preparatai; medžių plyšių glaistai (miškininkystės reikmėms); medžių skiepijimo lipnieji preparatai; medžių skiepijimo vaškas; mėsos minkštikliai (pramonės reikmėms); mėsos rūkymo cheminiai preparatai; metaloidai; metalų atkaitinimo preparatai; metalų atleidimo preparatai; metalų dažymo druskos; metalų grūdinimo preparatai; metalų legiravimo cheminiai preparatai; metanas; metilbenzenas; mikroelementų cheminiai preparatai (augalams); mikroorganizmų kultūros (ne medicinos ir veterinarijos reikmėms); mikroorganizmų preparatai (ne medicinos ir veterinarijos reikmėms); miltai (pramonės reikmėms); minkštikliai (pramonės reikmėms); muilas (metalinis) (pramonės reikmėms); mūro apsauginės medžiagos (išskyrus dažus ir aliejus); mūro apsaugos nuo drėgmės preparatai (išskyrus dažus); naftalenas; naftos dispergatoriai; natrio bichromatas; natrio druskos (cheminiai junginiai); natrio hidrokarbonatas (chemijos reikmėms); natrio hipochloritas; natrio perboratas; natris; neodimis; neonas; neorganinės rūgštys; neptūnis; nitratai; nitratinis popierius; nitrato rūgštis (azoto rūgštis); nuodingųjų dujų neutralizavimo preparatai; odų apdailos chemikalai; odų atnaujinimo chemikalai; odų dervos (mastikos); odų išdirbimo preparatai; odų įmirkymo (impregnavimo) chemikalai; odų klijai; odų minkštikliai; odų nelaidumo vandeniui chemikalai; odų ruošimo aliejai; oksalatai; oksalo (rūgštynių) rūgštis; oksidatoriai (variklių degalų cheminiai priedai); oleino rūgštis; olivinas (silikatas); ortosulfobenzenkarboksirūgšties imidas; padangų kamerų taisymo mišiniai; padangų mastika; padangų taisymo mišiniai; paladžio chloridas; parūgštintas akumuliatorių pakartotinio įkrovimo vanduo; parūgštintas baterijų pakartotinio įkrovimo vanduo; pavarų dėžės skystis; paviršinio aktyvumo agentai; paviršinio aktyvumo cheminiai agentai; pektinas (maisto pramonei); pektinas (pramonės reikmėms); pektinas (fotografijai); pentilo acetatas; pentilo alkoholis; perchloratai; perkarbonatai; peroksosulfato rūgštis; persulfatai; pieno fermentai (chemijos reikmėms); pieno fermentai (maisto pramonei); pieno fermentai (pramonės reikmėms); pieno rūgštis; pigmentų gamybos cheminiai preparatai; pikro rūgštis; pirogalolis; plastifikatoriai; plastikai (neapdoroti); plastikų dispersijos; plastizoliai; plaunamieji benzino priedai; plytelių, koklių, čerpių apsauginės medžiagos (išskyrus dažus ir aliejus); plytų mūro apsauginės dangos (išskyrus dažus ir aliejus); plutonis; pneumatinių padangų klijai; polonis; popieriaus masė; popierinių apmušalų klijai; popierius (nusispalvinantis) (fotografijai); potašas (kalio karbonatas); prazeodimis; preparatai nuo lešių dulsvėjimo; preparatai nuo stiklo dulsvėjimo; preparatai nuo variklių aušalų užvirimo; prometis;

protaktinis; radiatorių plovimo chemikalai; radioaktyvieji elementai (mokslo reikmėms); radis (mokslo reikmėms); radonas; rašaliniai riešutėliai; rauginė mediena; rauginės medžiagos; rauginės žievės; renis; rentgeno filmai (jautrintieji, bet neeksponuoti); retųjų žemių elementai (lantanidai); retųjų žemių metalų druskos; riebalų atskyrimo preparatai; riebalų balikliai; riebalų rūgštys; riebalų šalinimo preparatai (gamybos reikmėms); rubidis; rūgštims atsparūs cheminiai mišiniai; rūgštynių druska (kalio vandenilio oksalatas); rūgštys; sacharinas; salicilo rūgštis; salietra; salyklo baltymai; samaris; sausasis ledas (anglies dvideginis); sebato rūgštis; sėklų konservavimo medžiagos; selenas; sidabro druskų tirpalai (sidabravimui); sidabro nitratas; sienų apmušalų atklijavimo preparatai; sienų apmušalų klijai; sienų plytelių klijai; siera; sieros rūgštis; silicis; silikatai; silikonai; sintetinės dervos (neapdorotos); skaidrinimo preparatai; skandis; skiepijimo mastika (medžių); skystieji švitrų priedai; skruzdžių aldehidas (chemijos reikmėms); skruzdžių rūgštis; soda (bevandenė); sodinimo žemė; sodininkystės cheminės medžiagos (išskyrus fungicidus, herbicidus, insekticidus ir parazitų naikinimo preparatus); spalvų paryškinimo chemikalai (pramonės reikmėms); sriegimo mišiniai (tepimo ir aušinimo); stabdžių skysčiai; stearino rūgštis; stibio oksidas; stibio sulfidas; stibis; stiklo dažymo cheminės medžiagos; stiklo drumstikliai; stiklo matinimo cheminės medžiagos; stroncis; sublimacinė siera (chemijos reikmėms); sukepančiosios keraminės kompozicijos (granulės ir milteliai); sukietintos dujos (pramonės reikmėms); sulfatai; sulfatų šalinimo iš akumuliatorių skysčiai; sulfatų šalinimo iš baterijų skysčiai; sulfidai; sulfito rūgštis; sulfonrūgštys; sunkusis vanduo; suodžiai (pramonės ar žemės ūkio reikmėms); suodžiai (pramonės reikmėms); superfosfatai (trąšos); suvirinimo (metalų) chemikalai; šaldymo medžiagos; šarmai; šarminiai metalai; šarminių metalų druskos; šarminių metalų jodidai (pramonės reikmėms); šarminių žemių metalai; šlakas (trąša); špinelis (oksidinis mineralas); šviesoraščio audinys; šviesoraščio popierius; švino acetatas; švino arsenatas; švino oksidas; tabako aromatizavimo mirkalai; talis; talkas (magnio silikatas); taninai; tanino rūgštis; tanino rūgštis (taninas); tapijokų miltai (pramonės reikmėms); tauriųjų metalų druskos (pramonės reikmėms); technecis; techninės keramikos gamybos medžiagos; telūras; terbis; tetrachloridai; tiokarbamidas; tirpikliai (dervų, sakų); tirpusis stiklas; titanitas (sfenas); titano dioksidas (pramonės reikmėms); toluenas; tonavimo druskos (fotografijai); tonavimo tirpalai (fotografijai); toris; tragantas (pramonės reikmėms); transporto priemonių variklių aušalai; trąšos; tręšimo preparatai; tulis; ugnies gesinimo mišiniai; uranas; urano nitratas; urano oksidas; vairo mechanizmo su stiprintuvu skysčiai; vaisių nokinimo hormonai; vandenilio fluoridas; vandenilio peroksidas; vandenilis; vandens gryninimo chemikalai; vandens minkštinimo preparatai; variklių degalų cheminiai priedai; variklių dekarbonizavimo (nuodegų šalinimo) chemikalai; vario sulfatas (vario sulfato pentahidratas); vario sulfato pentahidratas; vaško balikliai; vėlimo preparatai; vėlimo preparatai (tekstilės pramonei); vidaus degimo variklių antidetonatoriai; virimo greitinimo preparatai (pramonės reikmėms); viskozė; viteritas; vyndarystės baktericidai (vyno fermentacijos cheminiai preparatai); vyno akmuo (kalio tartratas) (chemijos reikmėms); vyno akmuo (kalio tartratas) (maisto pramonei); vyno akmuo (kalio tartratas) (ne farmacijos reikmėms); vyno akmuo (kalio tartratas) (pramonės reikmėms); vyno rūgštis; vyno skaidrikliai; vyno spiritas (etilo alkoholis); vynuogių misos skaidrinimo preparatai; volframato rūgštis; vulkanizavimo greitikliai; vulkanizavimo preparatai; žagreniai (rauginimo reikmėms); želatina (fotografijos reikmėms); želatina (pramonės reikmėms); žemės ūkio sėklų genai; žemės ūkio trąšos; žemių metalai; žuvų klijai (ne raštinės, buities ar mitybos reikmėms); žuvų miltų trąšos.

35 reklama; verslo vadyba; verslo tvarkyba; įstaigų veikla; chemijos produktų, naudojamų pramonėje, mokslo reikmėms, fotografijoje, žemės ūkyje, sodininkystėje ir miškininkystėje, neapdirbtos sintetinės dervos ir plastikų, trąšų, ugnies gesinimo mišinių, metalų grūdinimo ir litavimo preparatų, maisto produktų konservavimo cheminių medžiagų, rauginių medžiagų, klijų pramonės reikmėms sukaupimas (išskyrus vežimą) kitiems, teikiantis pirkėjams galimybę patogiai apžiūrėti ir įsigyti tų prekių.

---

(111) **70316**
(151) 2015 01 27
(210) 2014 0600
(220) 2014 03 24
(181) 2024 03 24
(732) UAB „VEDAUTOS AUTOTRANSPORTAS“, Ukmergės g.19, LT-55101 Jonava, LT
(740) Nijolė Viktorija Mickevičienė, 11, Panerių g. 79A, LT-48425 Kaunas, LT
(540)



(531) 7.11, 26.4, 26.11, 27.5, 29.1
(591) žalia.
(511)

39 vežimas; prekių pakavimas ir sandėliavimas; kelionių rengimas; arklių nuoma; atliekų išvežimas

ir laikymas; autobusų transportas; automobilių nuoma; automobilių statymas; automobilių stovėjimo vietų nuoma; automobilių transportas; baldų vežimas; ekskursijos (turistinės); elektros energijos paskirstymas; energijos paskirstymas; fizinis elektroninių duomenų ar dokumentų saugojimas; frachtavimas; frachtavimas (krovinių vežimas laivais); gabenimas baržomis; garažų nuoma; geležinkelio keleivinių vagonų nuoma; geležinkelio platformų nuoma; geležinkelių transportas; gėlių pristatymas; informacija apie kelių eismą; informacija apie sandėliavimą; informacija apie vežimą; iškylos valtimis; išpilstymo į butelius paslaugos; jūrų kelionių rengimas; jūrų transportas; keleivių vežiojimas; kelionių užsakymai; keltų transportas; krovinių ekspedijavimas; krovinių iškrovimas; krovinių nešiojimas; krovinių vežimas automobilių transportu; krovinių vežimo tarpininkavimas; kurjerių paslaugos (pranešimai ar prekės); laikraščių pristatymas; laivų gelbėjimas; laivų nuvilkimas nuo seklumos; laivų pakrovimas ar iškrovimas; laivų tarpininkavimas; ledlaužių paslaugos; lenktyninių automobilių nuoma; ligonių vežiojimo kėdžių nuoma; narų aprangos nuoma; narų varpų nuoma; navigacinių sistemų nuoma; nuskendusio turto gelbėjimas; orlaivių nuoma; orlaivių variklių nuoma; oro transportas; pagalba sugedus transporto priemonei (vilkimas); palydovų paleidimas kitiems; pašto frankavimas; perkraustymo paslaugos; pervežimų lichteriais paslaugos; pilotavimas; pranešimų pristatymas (laiškų, telegramų); prekių pristatymas; prekių saugojimas; prekių pristatymas paštu; prekių vyniojimas; sandėliavimas; sandėlių konteinerių nuoma; sandėlių nuoma; sanitarinis transportas; saugus vertybių gabenimas; siuntinių pristatymas; šaldiklių -nuoma; šaldytuvų nuoma; šarvuotųjų automobilių transportas; šiukšlių išvežimas ir laikymas; šliuzo vartų valdymas; taksi transportas; tramvajų transportas; transporto gelbėjimas; transporto logistika; transporto priemonių nuoma; transporto priemonių stogo bagažinių nuoma; transporto tarpininkavimas; turistinių autobusų nuoma; turistų lydėjimas; turistų vežiojimas; turto gelbėjimas; upių transportas; užšaldyto maisto šaldytuvų nuoma; vairavimo maršrutų teikimas kelionėms; vairuotojo (samdomo) paslaugos; valčių nuoma; valčių sandėliavimas; vamzdynų transportas; vandens paskirstymas; vandens tiekimas; vandens transportas; vežimas kinkomuoju transportu; vežiojimų užsakymas; vietų užsakymas (kelionėms); vilkimas.

---

(111) **70317**
(151) 2015 01 27
(210) 2014 0601
(220) 2014 03 24
(181) 2024 03 24
(732) UAB „KILMINĖ“, Raudondvario pl. 184, LT-47149 Kaunas, LT
(740) Nijolė Viktorija Mickevičienė, 11, Panerių g. 79A, LT-48425 Kaunas, LT
(540)

City MARKET

(531) 17.1, 24.15, 29.1
(591) oranžinė, žalsvai melsva.
(511)
35 reklama; maisto prekių, gaiviųjų gėrimų, svaigiųjų gėrimų, kasdienių buitinių, higienos ir švaros palaikymo prekių sukaupimas (išskyrus vežimą) kitiems, teikiantis pirkėjams galimybę patogiai apžiūrėti ir įsigyti tų prekių.

---

(111) **70318**
(151) 2015 01 27
(210) 2014 0603
(220) 2014 03 24
(181) 2024 03 24
(732) UAB „NAUJASIS NEVĖŽIS“, Jiesios g. 2, Ilgakiemis, LT-53288 Kauno r., LT
(740) Nijolė Viktorija Mickevičienė, 11, Panerių g. 79A, LT-48425 Kaunas, LT
(540)



(531) 3.4, 4.5, 5.7, 25.1, 29.1
(591) raudona, mėlyna, žalia, geltona, ruda, šviesiai ruda, balta, rožinė.
(511)
30 grūdų produktai; javainiai; konditerijos gaminiai.

---

(111) **70319**
(151) 2015 01 27
(210) 2014 0611
(220) 2014 03 24
(181) 2024 03 24
(732) UŽDAROJI AKCINĖ BENDROVĖ „KALNAPILIO-TAURO GRUPĖ“, Taikos al. 1, LT-35147 Panevėžys, LT
(740) Gediminas Pranevičius, 54, Advokatų kontora VARUL, Konstitucijos pr. 7, LT-09308 Vilnius, LT
(540)



(531) 24.1, 24.5, 25.1, 25.3, 29.1
(591) šviesiai ruda, ruda, balta, juoda, raudona.
(511)
32 alus.

---

(111) **70320**
(151) 2015 01 27
(210) 2014 0617
(220) 2014 03 24
(181) 2024 03 24
(732) UAB „ASMODAS“, Dubysos g. 23, LT-91181 Klaipėda, LT
(740) Marija Lenkutienė, 6, Patentinių paslaugų centras, UAB, J.Basanavičiaus g. 11/1, LT-03108 Vilnius, LT
(540)



(531) 25.7, 27.1, 27.5, 29.1
(591) juoda, rožinė, šviesiai violetinė, violetinė, tamsiai violetinė.
(511)
6 aliuminio durys; durų geležiniai apkaustai; metalinės durų staktos; metalinės durys, tarp jų į abi puses varstomos metalinės durys, metalinės apsauginės durys, metalinės durys su izoliacija, metalinės pakeliamos durys su izoliacija, metalinės ritininės pakeliamos durys, metalinės slankiosios pastatų durys, metalinės statinių durys, metalinės stumdomosios durys, metalinės sukamosios durys, metalinės šarvuotosios durys, metalinės ugniai atsparios durys, metalinės žaliuzinės durys; metaliniai durų reikmenys; metaliniai durų rėmai; metaliniai vartai.

---

(111) **70321**
(151) 2015 01 27
(210) 2014 0618
(220) 2014 03 24
(181) 2024 03 24
(732) UAB „ASMODAS“, Dubysos g. 23, LT-91181 Klaipėda, LT
(740) Marija Lenkutienė, 6, Patentinių paslaugų centras, UAB, J.Basanavičiaus g. 11/1, LT-03108 Vilnius, LT
(540)



(531) 7.3, 27.3, 27.5, 29.1
(591) juoda, raudona.
(511)
6 aliuminio durys; durų geležiniai apkaustai; metalinės durų staktos; metalinės durys, tarp jų į

abi puses varstomos metalinės durys, metalinės apsauginės durys, metalinės durys su izoliacija, metalinės pakeliamos durys su izoliacija, metalinės ritininės pakeliamos durys, metalinės slankiosios pastatų durys, metalinės statinių durys, metalinės stumdomosios durys, metalinės sukamosios durys, metalinės šarvuotosios durys, metalinės ugniai atsparios durys, metalinės žaliuzinės durys; metaliniai durų reikmenys; metaliniai durų rėmai; metaliniai vartai.

35 mugių ir parodų rengimas (komercijos ar reklamos reikmėms); pardavimas aukcione; pavyzdžių platinimas; prekių pardavimo skatinimas (kitiems); reklama; prekių rodymas; viešas reklamavimas; viešasis elektroninis reklamavimas kompiuterių tinkle; prekių pateikimas žiniasklaidoje pardavimo reikmėms; aliuminio durų, durų geležiniais apkaustais, į abi puses varstomų metalinių durų, metalinių apsauginių durų, metalinių durų su izoliacija, metalinių durų, metalinių durų staktų, metalinių pakeliamųjų durų su izoliacija, metalinių ritininių pakeliamųjų durų, metalinių slankiųjų pastatų durų, metalinių statinių durų, metalinių stumdomųjų durų, metalinių sukamųjų durų, metalinių šarvuotų durų, metalinių ugniai atsparių durų, metalinių žaliuzinių durų, metalinių durų reikmenų, metalinių durų rėmų, metalinių vartų, ne metalinių durų sukaupimas (išskyrus vežimą) kitiems, teikiantis pirkėjams galimybę patogiai apžiūrėti ir įsigyti tų prekių mažmeninėse ir didmeninėse parduotuvėse, per užsakymams paštu skirtus katalogus, žiniatinklio svetainėse ar teleparduotuvėse.

---

(111) **70322**
(151) 2015 01 27
(210) 2014 0620
(220) 2014 03 24
(181) 2024 03 24
(732) UAB „EKOTA“, Šeškinės g. 22A, LT-07156 Vilnius, LT
(740) Otilija Klimaitienė, 35, AAA Law, J. Jasinskio g. 16 A, LT-03163 Vilnius, LT
(540)



(531) 1.15, 2.9, 26.2, 27.7, 29.1
(591) žalia, mėlyna, žydra, žalsva, balta.
(511)

11 šildymo aparatai; šildymo įrenginiai; šildymo prietaisai; šilumos siurbliai, tarp jų centrinio šildymo, cirkuliaciniai; šaldymo aparatai; šaldymo prietaisai ir įrenginiai;

---

(111) **70323**
(151) 2015 01 27
(210) 2014 0829
(220) 2014 04 17
(181) 2024 04 17
(732) UAB „MIDATEKSAS“, Židikų g. 17, LT-89227 Mažeikiai, LT
(540)



(531) 25.1, 26.4, 29.1
(591) pilka, juoda, geltona, balta.
(511)

25 antbačiai (trumpos blauzdinės); apatiniai baltiniai; apatiniai marškiniai; apatinukai; apavas; apykaklės (apsauginės); apsiaustai; arnotai; ašuočių pluošto avalynė; ausinės (drabužiai); avalynė; avalynės padai; avalynės priekinės dalys; avalynės priešslydžio įtaisai; avalynės rantai; avalynės užkulniai; avalynės viršutinės dalys; batai; batų vidpadžiai; batviršiai; bažnytiniai drabužiai; berankoviai sportiniai marškinėliai; beretės; blauzdinės (getrai); blauzdinių raiščiai; boa (moteriški šalikai); bridžiai (kelnės); chalatai; cilindrai (skrybėlės); darbinės palaidinės; darbiniai drabužiai; didelės spalvotos skarelės (kaklaskarės); diržai (juostos); diržinės piniginės (apranga); drabužiai, apranga; drabužių apykaklės; drabužių diržai; drabužių kišenės; dušo kepurės; dviratininkų drabužiai; džemperiai (puloveriai); futbolo batai; futbolo batų kapliukai; gabardino drabužiai; galvos apdangalai; gatavi drabužiai; gatavi pamušalai (drabužių dalys); gimnastikos apranga; gimnastikos avalynė; glaudės; glaudinės (kelnės); glaudinės (šiltos kojinės); gobtuvai (drabužiai); juostos; jūreivių palaidinės (jūrinikės); kailinės mantijos; kailinės pelerinos; kailiniai (drabužiai); kaklaraiščiai; kaliošai; kaspinai (plaukams) (drabužiai); keliaraiščiai; kelnaitės; kelnės; kelnių diržai; kepurės; kepurių snapeliai; kišeninės nosinaitės (drabužiai); klumpės; kojinės; kojinės (prakaitinės); kojinių laikikliai; kojinių užkulniai; kojų įmovos (išskyrus šildomas elektra); kombinezonai (drabužiai); korsetai; korsetai (apatiniai); kostiumai; kraiteliai (kūdikių drabužiai); kulnai; kumštinės pirštinės; liemenėlės; liemenės; liemenės (drabužiai); livrėjos; marškinėliai; marškiniai; marškinių antkrūtiniai; marškinių perpetės; maskarado kostiumai; maudymosi

kelnaitės; maudymosi kepuraitės; maudymosi kostiumai; maudymosi sandalai; maudymosi šlepetės; megzti drabužiai; megztiniai; metaliniai avalynės apvadai; mitros (kepurės); moteriškos kelnaitės; movos (drabužiai); naktiniai akių raiščiai; naktiniai drabužiai; neperšlampamieji drabužiai; nėrinių skaros; nuimamosios apykaklės; odiniai drabužiai; odos pakaitalų drabužiai; palaidinės; paltai; paplūdimio avalynė; paplūdimio kostiumai; pasijoniai; pažastiniai; pėdkelnės; pelerinos; petnešos; pirštinės (drabužiai); pižamos; pončai; popierinės kepurės (apranga); popieriniai drabužiai; prakaitiniai apatiniai drabužiai; priekakčiai (galvos apdangalai) ; prijuostės (drabužiai); puloveriai; pusbačiai; puskojinės; puskojinių laikikliai; rankogaliai; rankogaliai (drabužiai); sandalai; sarafanai; sariai (Indijos moterų rūbai); sarongai; seilinukai (ne popieriniai); sijonai; sijonkelnės; skaros; skrybėlės; skrybėlių karkasai; slidininėjimo pirštinės; slidžių batai; sportinė avalynė; sportiniai batai; sportiniai trikotažo gaminiai; striukės su gobtuvu; suknelės; suvarstomieji batai; šalikai; šiltos kojinės; šydai (drabužiai); šlikės; šliurės; švarkai, striukės; togos; trikotažo gaminiai; trumparankoviai marškinėliai; turbanai; uniformos; vaikų kelnaitės (drabužiai); vairuotojų drabužiai; vandens slidžių sporto kombinezonai; vienuolių galvos apdangalai; vilnoniai megztiniai; viršutiniai drabužiai; vyriški šalikai (plačiais galais); vyriškos apatinės kelnaitės; vonios chalatai; žūklės liemenės.

35 algalapių parengimas; artistų verslo vadyba; biuro mašinų ir įrengimų nuoma; buhalterinė apskaita; dokumentų dauginimas; duomenų paieška kompiuterių rinkmenose (kitiems); ekonominis prognozavimas; fotokopijavimas; fotokopijavimo mašinų nuoma; importo ir eksporto agentūros; informacijos rinkimas kompiuterinėse duomenų bazėse; informacijos sisteminimas kompiuterinėse duomenų bazėse; kainų palyginimo paslaugos; komercijos ar pramonės vadybos pagalba; komercinė informacija ir patarimai vartotojams (konsultacijų teikimas); komercinės informacijos agentūros; komercinės ir verslo kontaktų informacijos teikimas; komercinio tarpininkavimo paslaugos; kompiuterinių duomenų bazių duomenų atnaujinimas ir priežiūra; kompiuterizuotas rinkmenų (bylų) tvarkymas; laikraščių užsakymas (kitiems); laisvai samdomų paslaugų teikėjų verslo vadyba; madų šou rengimas pardavimo skatinimo reikmėms; maketavimo paslaugos reklamos tikslams; mažmeninė ir didmeninė prekyba farmacijos, veterinarijos ir higienos preparatais bei medicinos reikmenimis; modelių paslaugos (reklamos reikmėms ar pardavimui skatinti); mokesčių apskaičiavimas; mugių rengimas (komercijos ar reklamos reikmėms); naujienų apžvalgų paslaugos; nuomonių tyrimas; paieškos sistemos optimizavimas; pardavimas aukcione; pardavimo stendų nuoma; parduotuvių vitrinų puošimas (tvarkymas); parodų rengimas (komercijos ar reklamos reikmėms); paslaugų nuoma (verslo pagalba); pavyzdžių platinimas; personalo komplektavimas; personalo vadybos konsultacijos; pranešimų užrašymas (įstaigų veikla); prekių pardavimo skatinimas (kitiems); prekių pateikimas žiniasklaidoje pardavimo reikmėms; prekių rodymas; prekių užsakymų administracinis tvarkymas; prekybos sandorių derybos ir susitarimai (tretiesiems asmenims); psichologinis testavimas personalo parinkimo reikmėms; radijo reklama; reklama; reklama „mokėk už paspaudimą“; reklama paštu; reklaminės medžiagos nuoma; reklaminės medžiagos tobulinimas; reklaminių filmų gamyba; reklaminių skelbimų platinimas; reklaminių tekstų rašymas; reklaminių tekstų skelbimas; reklamos agentūros; reklamos laiko nuoma žiniasklaidoje; reklamos pristatymas paštu; reklamos vietų nuoma; rėmėjų paieška; rinkodara; rinkos nagrinėjimas; rinkotyra; samdos agentūros; savikainos analizė; sąskaitų būklės apyskaitų sudarymas; sąskaitų-faktūrų išrašymas; sekretoriavimas; skelbimų klijavimas; smulkių prekių pardavimo automatų nuoma; spausdinimas (mašinėle); statistinių duomenų rinkimas; statybų verslo projektų vadyba; stenografavimas; svetainės duomenų srauto optimizavimas; tekstų dorojimas; telefoniniai atsakymai (kai abonentas nepasiekiamas); telekomunikacinių paslaugų užsakymas (kitiems); telerinkodaros paslaugos; televizijos reklama; tiekimo paslaugos kitiems (prekių ir paslaugų pirkimas kitiems verslams); trečiųjų asmenų prekių ir paslaugų licencijavimo komercinis administravimas; verslo auditas; verslo efektyvumo (veiksmingumo) specialistų paslaugos; verslo informacija; verslo informacijos teikimas visuotinio kompiuterių tinklo svetainėse; verslo nagrinėjimas; verslo operacijų įvertinimas; verslo organizavimo konsultacijos; verslo patikrinimai; verslo perkėlimo paslaugos; verslo specialistų konsultacijos; verslo tyrimai; verslo vadyba (sportininkams); verslo vadybos ir organizavimo konsultacijos; verslo vadybos konsultacijos; verslo vadybos pagalba; verslo vadybos patarėjų paslaugos; viešas reklamavimas; viešasis elektroninis reklamavimas kompiuterių tinkle; viešbučių verslo vadyba; visuomenės informavimas.

---

(111) **70324**
(151) 2015 01 27
(210) 2014 0836
(220) 2014 04 18
(181) 2024 04 18
(732) AKCINĖ BENDROVĖ „VOLFAS ENGELMAN“, Kaunakiemio g. 2, LT-44354 Kaunas, LT
(740) Laimonas Markauskas, MAQS Law Firm, Jogailos g. 4, LT-01116, Vilnius, LT
(540)

ТИЛЬЗИТСКИЙ

(531) 28.5
(561) TILZITSKIJ
(511)
32 alaus kokteiliai; alaus misa; alus; apynių ekstraktai (alui daryti); daržovių sultys (gėrimai); esencijos (gėrimams gaminti); gaivieji alavijų gėrimai; gaivieji aperityvai; gaivieji gėrimai; gaivieji kokteiliai; gaivieji medaus gėrimai; gaivieji vaisių ekstraktai; gaivieji vaisių sulčių gėrimai; gazuotas vanduo; gazuoto vandens gaminimo preparatai; gazuotų gėrimų gaminimo milteliai; gazuotų gėrimų gaminimo pastilės; geriamas vanduo (buteliuose); gėrimų gaminimo preparatai; gira (gaivusis gėrimas); imbierinis alus; išrūgų gėrimai; izotoniniai (netonizuojantys) gėrimai; ličio vanduo (gaivusis gėrimas su ličio druskomis); likerių gaminimo preparatai; limonadai; migdolų pienas (gėrimas); mineralinio vandens gaminimo preparatai; mineralinis vanduo (gėrimas); misa; oršadas (migdolų pieno gėrimas); pomidorų sultys (gėrimas); salyklinė misa; salyklinis alus; sarsaparylius (gaivusis gėrimas); selteris; sidras (gaivieji gėrimai); sirupai (gėrimams); sirupai (limonadui); sodos vanduo; šerbetas (gėrimas); tiršti vaisių kokteiliai; vaisių nektarai (gaivieji); vaisių sultys; vandenys (gėrimai); vynuogių misa (nefermentuota); žemės riešutų pienas (gaivusis gėrimas).

---

(111) **70325**
(151) 2015 01 27
(210) 2014 0837
(220) 2014 04 18
(181) 2024 04 18
(732) UAB „VIKEDA“, S.Dariaus ir S.Girėno g.1, LT-57151 Kėdainiai, LT
(740) Tatjana Sterlina, 37, UAB „Intels“, Naugarduko g. 32 / 2, LT-03225 Vilnius, LT
(540)

YOGUTA

(511)
29 konservuoti, šaldyti, džiovinti, virti ir kepti vaisiai ir daržovės; drebučiai; pienas ir pieno produktai; jogurtas.
30 konditerijos gaminiai; valgomieji ledai; ledai; cukrus, medus, sirupas; šaldytas jogurtas (konditeriniai ledai); aromatiniai preparatai (maistui); natūralios saldinamosios medžiagos.

---

(111) **70326**
(151) 2015 01 27
(210) 2014 0844
(220) 2014 04 18
(181) 2024 04 18
(732) SANDRA GRIŠKUVIENĖ, Agronomijos g. 39-2, LT-44001 Kaunas, LT
(740) Asta Gedminaitė, V. Landsbergio-Žemkalnio g. 36-10, LT-44001, Kaunas, LT
(540)

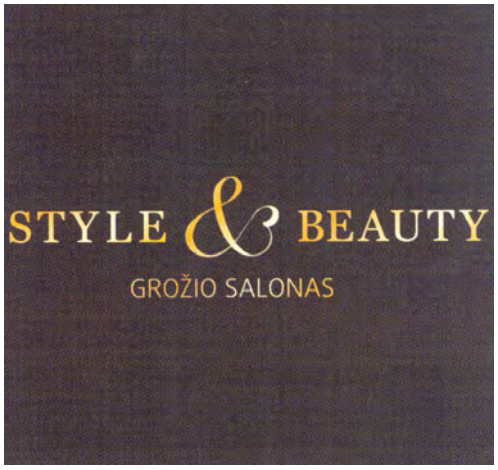

(531) 24.17, 27.5, 29.1
(591) aukso, juoda.
(511)
44 grožio salonai.

---

(111) **70327**
(151) 2015 01 27
(210) 2014 0847
(220) 2014 04 22
(181) 2024 04 22
(732) UŽDAROJI AKCINĖ BENDROVĖ „NORFOS MAŽMENA“, Savanorių pr. 176, LT-03154 Vilnius, LT
(540)



(531) 25.3, 27.5
(511)
2 akvarelių tvirtikliai (fiksatyvai); alaus dažai; aliejai (medienos konservavimui); aliuminio dažai; aliuminio milteliai (dažymui); alizarino dažikliai; anatai (dažiosios medžiagos); anatai (pigmentas); anilino dažikliai; antikorozinės alyvos; antikorozinės juostos; antikoroziniai preparatai; antikoroziniai

tirštieji tepalai; asbesto dažai; augaliniai dažikliai; augalinių dažiklių ekstraktai; auksavimo medžiagos; auraminas; baktericidiniai dažai; baltinimo skiediniai; batų dažai; beicai (kandikai); bituminiai lakai; bronzos lakai; bronzos milteliai; bronzos milteliai (dažai); cinko oksidas (pigmentas); dangos (dažai); dažai; dažalai (dažai); dažikliai; dažiosios medžiagos; dažų džiovikliai (sikatyvai); dažų gruntai; dažų rišamosios medžiagos; dažų rišikliai; dažų skiedikliai; dažų tvirtikliai; derva; dujų suodžiai (pigmentas); elektrostatiniai milteliai (dažai) kopijavimo aparatams; emaliai (tapybai); emaliai (lakai); emaliniai dažai; fustinas (dažai); gėrimų dažai; gipso skiedinys; glazūros (dažai, lakai); gletas (švino monoksidas); graviravimo dažai; gumigutas (tapybai); indigas (dažiklis); juodasis lakas; kalkių pienas (baltinimui); Kanados balzamas; kanifolija; karamelė (maisto dažai); karbonilas (medienos konservantas); keramikos dažai; klijiniai dažai; kobalto oksidas (dažai); kopalas; kopalo lakas; košenilo karminas; kreozotas (medienai konservuoti); kurkuminas (dažai); lakai; lakų skiedikliai; likerių dažai; maisto dažai; maisto dažikliai; mastika (natūrali derva); medienos apsaugos aliejai; medienos beicai (kandikai); medienos dangos (dažai); medienos dažai; medienos dažikliai; medienos dažiosios medžiagos; medienos konservantai; metalo folija (dažytojams, dekoratoriams, spaustuvininkams ir dailininkams); metalų apsauginiai preparatai; metalų milteliai (dažytojams, dekoratoriams, spaustuvininkams ir dailininkams); natūralios dervos (neapdorotos); neapaugantieji dažai; ochra (pigmentas); odų beicai (kandikai); odų dažai; odų dažus fiksuojančios medžiagos; oranžinis švino surikas; perklijuojamieji dažų lopai; pigmentai; politūros; preparatai nuo dulsvėjimo (metalams); preparatai nuo rūdžių (apsauginiai); raudonasis švino surikas; sakai; salyklo dažikliai; salyklo karamelė (maisto dažiklis); sandarakas; sidabravimo milteliai; sidabro emulsijos (pigmentai); sidabro folija (lakštinė); sidabro pasta; spausdintuvų ir kopijavimo aparatų dažų kasetės (pripildytos); spaustuvinės pastos (dažai); spaustuviniai dažai; spaustuvinių dažų rinkiniai; suodžiai (dažikliai); suodžiai (pigmentas); surikas (trišvino tetraoksidas); sviesto dažai; šafranas (dažai); šelakas; švino baltalai; terpentinas (dažų skiediklis); titano dioksidas (pigmentas); tolio dangos (dažai); tvirtikliai (lakai); ugniai atsparūs dažai; važiuoklių apsauginės dangos; važiuoklių gruntavimo dangos; Velykų kiaušinių dažpopieris; žagreniai (lakų); ženklinimo dažai (gyvulių).

3 alavijų preparatai (kosmetikos reikmėms); aliejai (kosmetikos reikmėms); aliejai (parfumerijai ir kvepalams); aliejai (tualeto reikmėms); aliejai (valymo reikmėms); alūno akmenėliai (sutraukiamosios priemonės); ambra (parfumerija); amoniakinis vanduo (lakusis šarmas) (ploviklis); antakių kosmetikos priemonės; antakių pieštukai; antistatiniai preparatai (namų ūkio reikmėms); apsaugos nuo saulės preparatai; aromatinės gėrimų medžiagos (eteriniai aliejai); aromatinės kepinių medžiagos (eteriniai aliejai); aromatinės medžiagos (eteriniai aliejai); aromatinis medis; aromatinis vanduo; atspaudžiamieji paveikslėliai (kosmetikos reikmėms); audinių minkštikliai (skalbimo reikmėms); augalų lapų blizgikliai; automobilių priekinių stiklų valymo skysčiai; baldų ir grindų poliravimo medžiagos; balinimo druskos; balinimo preparatai (kosmetikos reikmėms); balinimo soda; baltinimo kreida; balzamai (ne medicinos reikmėms); barzdos dažai; batsiuvių vaškas; batų blizgikliai; batų kremas; batų vaškas; bazinės gėlių kvepalų medžiagos; bergamočių aliejus; blakstienų kosmetikos preparatai; blizginimo preparatai; blizginimo vaškas; burnos kvapo gaivinimo juostelės; burnos skalavimo preparatai (ne medicinos reikmėms); chna (kosmetiniai dažai) ; citrinų eterinis aliejus; citronų eterinis aliejus; dantų balinimo geliai; dantų pastos, milteliai; dantų protezų poliravimo medžiagos; dantų protezų valymo preparatai; dažai (blakstienų ir antakių); dažų blukinimo preparatai; dažų šalinimo preparatai; deimantų dulkės (švitrai); dėmių valikliai; dezinfekcinis muilas; dezodoruojamasis muilas; dirbtinės blakstienos; dirbtiniai nagai; dirbtinių blakstienų klijai; dirbtinių plaukų klijai; dušo preparatai (asmeninės higienos ar dezodoravimo reikmėms) (tualeto reikmenys); eterinės esencijos; eteriniai aliejai; gabalinis muilas; gabalinis prausiamasis (tualetinis) muilas; galandimo preparatai; gaulterijų aliejus; gėlių ekstraktai (kvepalai); geraniolis; gydomasis muilas; gyvulių kosmetika; grimas; grimo preparatai; grimo valymo preparatai; grindų vaškas; grindų vaško valikliai (šveitimo preparatai); heliotropinas; ilgalaikio plaukų sugarbanojimo preparatų neutralizatoriai; indaplovių džiovinamosios medžiagos; įdegio preparatai (kosmetika); jazminų aliejus; jononas (parfumerija); juvelyrų krokas; kalio hipochloridas; kedrų eteriniai aliejai; klijai (kosmetikos reikmėms); korundas (švitrinė medžiaga); kosmetika; kosmetikos rinkiniai; kosmetinė pudra; kosmetinės kaukės; kosmetiniai dažai; kosmetiniai kremai; kosmetiniai pieštukai; kvapieji mišiniai (kvepalai); kvepalai; lako šalinimo preparatai (valikliai); levandų aliejus; levandų vanduo; liesinamieji kosmetikos preparatai; lyginimo preparatai (standinamieji); losjonai (kosmetikos reikmėms); losjonai po skutimosi; lūpų blizgiai; lūpų dažai; lūpų dažų dėklai; masažo geliai (ne medicinos reikmėms); metalų karbidai (švitrinės medžiagos); mėtos (parfumerijos reikmėms); mėtų esencija (eterinis aliejus); migdolų aliejus; migdolų muilas; migdolų pienas (kosmetikos reikmėms); mirkymo preparatai (skalbimo reikmėms); muilamedžių žievės (skalbiamosios); muilas; muilas (audinių spalvų gaivinimo reikmėms); muilas nuo kojų prakaitavimo; muilas nuo prakaitavimo; muskusas (parfumerija); nagų blizginimo preparatai; nagų dekoravimo lipdukai; nagų lakas; nagų priežiūros preparatai; naminių gyvūnėlių šampūnai; naminių gyvūnų dezodorantai; nesuteikiantis slidumo grindų vaškas; nesuteikiantis slidumo skystis grindims; nuovirų šalinimo buitiniai preparatai; nutekamųjų vamzdžių atkimšimo preparatai; odekolonas; odos balinimo kremai; odos priežiūros kosmetiniai preparatai; odų

apsauginiai (blizginimo) preparatai; odų balinimo preparatai; odų tepalai (valomieji); odų vaškas; oro kvėpinimo preparatai; parfumerijos gaminiai; parketo vaškas; pemza; plaukų dažai; plaukų dažikliai; plaukų garbanojimo preparatai; plaukų lakas; plaukų losjonai; plaukų šalinimo preparatai (depiliatoriai); plaukų šalinimo vaškas; plovikliai (detergentai) (ne pramonės ir medicinos reikmėms); plovimo preparatai; poliravimo akmenys; poliravimo milteliai (krokas); poliravimo popierius; poliravimo preparatai; poliravimo tepalai; politūrų šalinimo preparatai (valikliai); pomados (kosmetikos reikmėms); popierinės servetėlės, įmirkytos kosmetiniais losjonais; purškiamieji burnos kvapo gaivikliai; riebalai (kosmetikos reikmėms); riebalų šalinimo priemonės (išskyrus naudojamas gamyboje); rišamosios medžiagos (kosmetikos reikmėms); rožių aliejus; rūdžių šalinimo preparatai; safrolis; sausieji baltinių kvepalai; sausieji šampūnai; sausojo valymo preparatai; sienų apmušalų valymo preparatai; silicio karbidas (karborundas) (švitras); siūlų vaškas; siuvėjų vaškas; skalbimo soda; skalbinių balikliai; skalbinių balinimo preparatai; skalbinių blizgikliai; skalbinių krakmolas; skalbinių mėlis; skalbinių spalvų gaivikliai (buities reikmėms); skalbinių vaškas; skustuvų galandimo diržų pastos; skutimosi akmenėliai (sutraukiamosios priemonės); skutimosi muilas; skutimosi preparatai; smilkalai; smilkalai (kvapniosios medžiagos); smilkalų lazdelės; sodos šarmas; standikliai (skalbinių); stiklo audinys; suspaustas oras (buteliukuose) (purvo ir dulkių valymo reikmėms); šampūnai; šlifavimo preparatai; šlifavimo strypeliai, luiteliai; šveitimo preparatai; šveitimo skiediniai; švitrai; švitrai (korundiniai); švitrinis audinys; švitrinis audinys (korundinis); švitrinis popierius; švitrinis popierius (stiklinis); švitrinis popierius (korundinis); talko milteliai (tualeto reikmenys); tamponai (tualeto reikmenys); terpenai (eteriniai aliejai); terpentinas (riebalų šalinimo reikmėms); terpentino aliejus (riebalų šalinimo reikmėms); trepelis (poliravimui); tualetiniai preparatai nuo prakaitavimo; tualetinis pienelis; tualetinis vanduo; tualeto reikmenys; ūsų vaškas; valikliais impregnuotas audeklas; valymo preparatai; valomoji kreida; vandenilio peroksidas (kosmetikos reikmėms); vata (kosmetikos reikmėms); vatos tamponai su pagaliuku (kosmetikos reikmėms); vazelinas (kosmetikos reikmėms); vonių druskos (ne medicinos reikmėms); vonių kosmetiniai preparatai; vonių preparatai (ne medicinos reikmėms); vulkaniniai pelenai (valomieji); Žavelio vanduo; žmonių arba gyvūnų dezodorantai; žvaigždanyžių esencija.

5 acetatai (farmacijos reikmėms); akaricidai (preparatai erkėms naikinti); akių lašai; akių pavilgai; akių raiščiai medicinos reikmėms; akonitinas; alavijų preparatai (farmacijos reikmėms); albumino maisto papildai; aldehidai (farmacijos reikmėms); algicidai; alginatai (farmacijos reikmėms); alginatų maisto papildai; aliuminio acetatas (farmacijos reikmėms); alkaloidai (medicinos reikmėms); amilazė (medicinos reikmėms); aminorūgštys (medicinos reikmėms); aminorūgštys (veterinarijos reikmėms); analgetikai (skausmą malšinantys vaistai); angostūrų žievės (medicinos reikmėms); antibiotikai; antidiureziniai (šlapimą sulaikantys) preparatai; antioksidantų tabletės; antiparazitiniai antkakliai (gyvuliams); antiparazitiniai preparatai; antipiretikai (vaistai nuo karščiavimo); antireumatinės apyrankės; antireumatiniai žiedai; antiseptikai (vaistai nuo pūlinės infekcijos); antiseptinė vata; antisporiniai preparatai; apetitą mažinančios tabletės; apetito slopinamieji preparatai (preparatai nuo valgumo) (medicinos reikmėms); apynių ištraukos (ekstraktai) (farmacijos reikmėms); apyrankės (medicinos reikmėms); arbata nuo astmos; baktericidai; bakterijų kultūrų skystosios terpės; bakterijų kultūrų terpės; bakteriniai preparatai (medicinos ir veterinarijos reikmėms); bakteriniai toksinai; bakteriologiniai preparatai (medicinos ir veterinarijos reikmėms); baltymingasis maistas (medicinos reikmėms); baltymų maisto papildai; baltymų papildai gyvūnams; baltymų preparatai (medicinos reikmėms); balzamai (medicinos reikmėms); balzamų preparatai (medicinos reikmėms); bemikrobė (aseptinė) vata; betabakės cigaretės (medicinos reikmėms); bičių pienelio maisto papildai; bičių pienelis (farmacijos reikmėms); bičių pikio maisto papildai; bičių pikis (farmacijos reikmėms); biocidai; biologiniai preparatai (medicinos reikmėms); biologiniai preparatai (veterinarijos reikmėms); biologinių audinių kultūros (medicinos reikmėms); biologinių audinių kultūros (veterinarijos reikmėms); bismuto preparatai (farmacijos reikmėms); bismuto subnitratas (farmacijos reikmėms); bromas (farmacijos reikmėms); bronchų plečiamieji preparatai; burnos skalavimo tirpalai (medicinos reikmėms); celiuliozės esteriai (farmacijos reikmėms); celiuliozės eteriai (farmacijos reikmėms); cementavimo medžiagos (gyvulių kanopų); cheminės kontraceptinės priemonės; cheminiai farmaciniai preparatai; cheminiai nėštumo nustatymo preparatai; cheminiai preparatai (farmacijos reikmėms); cheminiai preparatai (medicinos reikmėms); cheminiai preparatai (veterinarijos reikmėms); cheminiai preparatai nuo pelenligės; cheminiai reagentai (medicinos arba veterinarijos reikmėms); chininas (medicinos reikmėms); chininmedžių žievės (medicinos reikmėms); chinolinas (medicinos reikmėms); chirurginė tvarsliava; chirurginiai audiniai; chirurginiai implantuojamieji audiniai (gyvybingi); chirurginiai klijai; chirurginiai skalbiniai (audiniai); chloralio vandens tirpalas (farmacijos reikmėms); chloroformas; cukrus (medicinos reikmėms); dantų amalgamos; dantų amalgamų auksas; dantų cementavimo medžiagos; dantų įspaudų medžiagos; dantų kalimosi preparatai; dantų lakas; dantų mastikos; dantų plombavimo medžiagos; dantų protezų lipalai; deguonies vonios; deguonis medicinos reikmėms; dėlės (medicinos reikmėms); detergentai (medicinos reikmėms); dezinfekantai; dezinfekavimo priemonės (higienos reikmėms); dezinfekavimo priemonės (žaizdų dezinfekavimui ir perrišimui); dezodorantai (ne žmonių arba gyvūnų);

dezodorantai drabužiams ir audiniams; diabetikų duona (medicinos reikmėms); diagnostiniai preparatai (medicinos reikmėms); dietinės medžiagos (medicinos reikmėms); dietiniai gėrimai (medicinos reikmėms);dietinis maistas (medicinos reikmėms); digitalinas; dirvožemio sterilizavimo preparatai; dirželiai (higieninėms servetėlėms) (rankšluostukams); druskos (medicinos reikmėms); dujos (medicinos reikmėms); dušo preparatai (medicinos reikmėms); džiovikliai (sikatyvai) (medicinos reikmėms); elektrokardiografų elektrodų cheminiai laidininkai; eliksyrai (farmaciniai preparatai); esteriai (farmacijos reikmėms); eteriai (farmacijos reikmėms); eukaliptas (farmacijos reikmėms); eukaliptų aliejus (farmacijos reikmėms); farmaciniai preparatai; farmaciniais losjonais įmirkytos servetėlės; fenolis (farmacijos reikmėms); fermentai (farmacijos reikmėms); fermentai (medicinos reikmėms); fermentai (veterinarijos reikmėms); fermentiniai preparatai (medicinos reikmėms); fermentiniai preparatai (veterinarijos reikmėms); fermentų maisto papildai; filokserų naikinimo cheminiai preparatai; formavimo vaškas (odontologijai); fosfatai (farmacijos reikmėms); fungicidai; galio rūgštis (farmacijos reikmėms); galvijų prausimo preparatai; gambyras (farmacijos reikmėms); garstyčios (farmacijos reikmėms); garstyčių aliejus (medicinos reikmėms); garstyčių pleistrai; gencijonai (farmacijos reikmėms); gydomasis purvas; gydomieji aliejai; gydomieji gėrimai; gydomieji marlės ir vatos žaizdų tamponai; gydomieji vonių preparatai; gydomosios arbatos; gydomosios nuosėdos (purvas); gydomosios šaknelės; gydomosios trauktinės (užpilai); gyvsidabrio tepalai; gyvulių prausimo preparatai; gyvūnų pašaro papildai; glaustinių (kontaktinių) lęšių tirpalai; glaustinių (kontaktinių) lęšių valymo preparatai; glicerofosfatas; glicerolis (medicinos reikmėms); gliukozė (medicinos reikmėms); gliukozės maisto papildai; guma (odontologijos reikmėms); gumigutas (medicinos reikmėms); gurjono balzamas (medicinos reikmėms); gvajakolis (farmacijos reikmėms); hematogenas; hemoglobinas; hemorojaus gydymo preparatai; hemostatiniai pieštukai; herbicidai; hidrastinas; hidrastininas; higieninės kelnaitės; higieninės servetėlės; higieninės vaikiškos kelnaitės; higieniniai įklotai; higieniniai rankšluostukai; higieniniai tamponai; higroskopinė vata; hormonai (medicinos reikmėms); indikatorinis popierius (medicinos ar veterinarijos reikmėms); insekticidai; intymieji lubrikantai; izotopai (medicinos reikmėms); degio tabletės; javų apdorojimo šalutiniai produktai (dietos ar medicinos reikmėms); jodas (farmacijos reikmėms); jodidai (farmacijos reikmėms); jodo trauktinė (tinktūra); jodoformas; jūros vanduo (gydomosioms vonioms); kalio druskos (medicinos reikmėms); kalkių preparatai (farmacijos reikmėms); kalomelis; kamieninės ląstelės (medicinos reikmėms); kamieninės ląstelės (veterinarijos reikmėms); kamparas (medicinos reikmėms); kamparo aliejus (medicinos reikmėms); kamšalai (medicinos reikmėms); kapsulės (farmacijos reikmėms); kapsulės (vaistams); karbolineumas (paraziticidas); karpų pieštukai; karštieji garstyčių kompresai; kasijos (medicinos reikmėms); kaulų cementas chirurgijos ir ortopedijos reikmėms; kaustiniai pieštukai; kazeino maisto papildai; kedras (medis) (vabzdžių repelentas); kelnaičių įklotai (higieniniai); kenksmingų gyvūnų naikinimo preparatai; kirmėlių varymo vaistai; kokainas; kolodijus (farmacijos reikmėms); kompresai; kondurangų žievės (medicinos reikmėms); korpija (medicinos reikmėms); krakmolas (dietos arba farmacijos reikmėms); kramtomoji guma (medicinos reikmėms); krapų aliejus (medicinos reikmėms); kraujas (medicinos reikmėms); kraujavimą stabdantys preparatai; kraujo plazma; kreozotas (farmacijos reikmėms); krotonmedžių žievės; krūtų priežiūros tamponai; kūdikių sauskelnės; kūdikių vystyklai - kelnaitės (sauskelnės); kurarė; kvebrachas (medicinos reikmėms); kviečių apdorojimo nuo kūlių cheminiai preparatai; kviečių gemalų maisto papildai; kviečių ligų (kūlių) naikinimo cheminiai preparatai; laksantai (vidurius paleidžiantys vaistai); laktozė (farmacijos reikmėms); lecitinas (medicinos reikmėms); lecitino maisto papildai; ledinukai (medicinos reikmėms); lervų naikinimo preparatai; liekninamosios tabletės; liesėjimo medicininiai preparatai; linimentai (skystieji tepalai); lipnieji pleistrai; lipniosios juostelės (medicinos reikmėms); lipniosios juostos (medicinos reikmėms); lytinio aktyvumo mažinimo preparatai; losjonai (farmacijos reikmėms); losjonai (veterinarijos reikmėms); lupulinas (farmacijos reikmėms); magnezija (farmacijos reikmėms); maistas (kūdikiams); maistinės skaidulos; makšties plovimo skysčiai; mangrovių žievės (farmacijos reikmėms); medicininis spiritas; medicinos reikmenų dėžutės (nešiojamosios) (pilnos); medienos grybo naikinimo preparatai; medvilnė (medicinos reikmėms); medžio anglys (farmacijos reikmėms); melisų lašai (farmacijos reikmėms); melžimo tepalas; menčių tvarsliava (chirurginėms reikmėms); mėnesinių kelnaitės; mėnesinių raiščiai; mėnesinių tamponai; mentolis; mėtos (farmacijos reikmėms); mielės (farmacijos reikmėms); mielių maisto papildai; migdolų pienas (farmacijos reikmėms); migdomieji vaistai; mikroelementų preparatai (žmonėms ir gyvuliams); mikroorganizmų kultūros (medicinos ir veterinarijos reikmėms); mikroorganizmų maitinamosios medžiagos; mikroorganizmų preparatai (medicinos ir veterinarijos reikmėms); miltai (farmacijos reikmėms); mineraliniai maisto papildai; mineralinio vandens druskos; mineralinio vandens vonių druskos; mineralinis vanduo (medicinos reikmėms); minkštvabalių milteliai; mirobalanų žievės (farmacijos reikmėms); mitybos papildai; moleskinas medicinos reikmėms; musgaudžių lipalai; musgaudžių popierius; musių naikinimo preparatai; muslipdžiai; naminių gyvūnėlių sauskelnės; narkotikai; natrio bikarbonatas (farmacijos reikmėms); natrio druskos (medicinos reikmėms); nejautros preparatai (anestetikai); nelaikančiųjų sugeriamosios kelnaitės (sauskelnės); nelaikančiųjų vystyklai (sauspalės); nervų sistemą

raminantys vaistai; nudegimų gydymo preparatai; nuodai; nuodingų augalų naikinimo preparatai; nuospaudų preparatai; nuospaudų šalinimo priemonės; nuospaudų žiedai (kojoms); nuovirai (farmacijos reikmėms); nušalimų tepalai (farmacijos reikmėms); odontologinės švitrinės medžiagos; odos gydymo farmaciniai preparatai; opiatai; opijus; opodeldokas; organoterapiniai (opoterapiniai) preparatai; oro dezodoravimo preparatai; oro valymo preparatai; pagalbinės medžiagos medicinos reikmėms; pankoliai (medicinos reikmėms); paprastieji zizifai (vaistinė žolė); parazitų naikinimo preparatai; pastilės (farmacijos reikmėms); pektinas (farmacijos reikmėms); pepsinas (farmacijos reikmėms); peptonai (farmacijos reikmėms); perlų milteliai (medicinos reikmėms); pesticidai; pieno cukrus (farmacijos reikmėms); pieno fermentai (farmacijos reikmėms); pieno gėrimai su salyklu (medicinos reikmėms); pieno milteliai kūdikiams; pieštukai nuo galvos skausmo; piretrumas (milteliai); pirmosios pagalbos dėžutės (pilnos); pleistrai; popierius (garstyčių pleistrams); popierius (karštiems garstyčių kompresams); popierius nuo kandžių; porcelianas (dantų protezams); preparatai nuo kandžių; preparatai nuo kojų prakaitavimo; preparatai nuo nušalimų; preparatai nuo parazitų; preparatai nuo pelių; preparatai nuo prakaitavimo; preparatai nuo saulės nudegimo (farmacijos reikmėms); priemonės nuo galvos skausmo; purvas (vonioms); rabarbarų šaknys (farmacijos reikmėms); radioaktyviosios medžiagos (medicinos reikmėms); radis (medicinos reikmėms); raminamieji vaistai; rentgenologinės kontrastinės medžiagos (medicinos reikmėms); ricinos aliejus (medicinos reikmėms); riebalai (medicinos reikmėms); riebalai (veterinarijos reikmėms); rūgštys (farmacijos reikmėms); rūkomosios žolės (medicinos reikmėms); sakai (medicinos reikmėms); saldainiai (vaistiniai); saldymedžiai (farmacijos reikmėms); saldymedžių šakniastiebiai (farmacijos reikmėms); salyklas (farmacijos reikmėms); sarsaparylius (medicinos reikmėms); sėklinimo sperma; sėmenys (farmacijos reikmėms); sėmenų aliejaus maisto papildai; sėmenų maisto papildai; sėmenų miltai (farmacijos reikmėms); seroterapijos vaistai; serumai; sieros lazdelės (dezinfekcinės); sirupai (farmacijos reikmėms); skalsės (farmacijos reikmėms); skaudulių tamponai; skruzdžių aldehidas (farmacijos reikmėms); smilkalai (medicinos reikmėms); smilkomosios lazdelės (fumigantai); smilkomosios pastilės (fumigantai); smulkiagrūdė siera (farmacijos reikmėms); spiritas (farmacijos reikmėms); sterilizavimo preparatai; steroidai; stiprinamieji preparatai (vaistai); strichninas; sulfanilamidai (vaistai); šaldomieji purškalai (medicinos reikmėms); šarmai (farmacijos reikmėms); šarminių metalų jodidai (farmacijos reikmėms); šliužų naikinimo preparatai; šunų losjonai; šunų prausimo priemonės; šunų repelentai; švino lašai; tabako ištraukos (insekticidai); tabletės (farmacijos reikmėms); taurių̨jų metalų lydiniai (odontologijos reikmėms); tepalai (farmacijos reikmėms); tepalai (medicinos reikmėms); tepalai nuo saulės nudegimo; terminis vanduo; terpentinas (farmacijos reikmėms); terpentino aliejus (farmacijos reikmėms); timolis (farmacijos reikmėms); tinktūros (medicinos reikmėms); tirpalai glaustiniams (kontaktiniams) lęšiams laikyti; tirpikliai (pleistrų klijams pašalinti); trankviliantai; trauklapiai; tvarsliava; tvarsliava (medicininė); tvarstomoji marlė; uostomoji druska; vabzdžių repelentai; vabzdžių repelentai (smilkalai); vaistai (medicinos reikmėms); vaistai (odontologijos reikmėms); vaistai (veterinarijos reikmėms); vaistai (žmonėms); vaistai nuo kirmėlių; vaistai nuo pleiskanų; vaistai nuo vidurių užkietėjimo; vaistažolės; vaistinės jalapos; vaistiniai drebuločiai (medicinos reikmėms); vaistiniai plaukų augimo preparatai; vakcinos; vandenilio peroksidas (medicinos reikmėms); vazelinas (medicinos reikmėms); veterinariniai preparatai; vezikantai (pūsles sukeliantys vaistai); vidurius paleidžiantys vaistai; vidurius valantys vaistai; virškinimą skatinantys vaistai (medicinos reikmėms); vitaminų preparatai; vyno akmuo (farmacijos reikmėms); vyno akmuo (kalio tartratas) (farmacijos reikmėms); vynuogių ligas gydantys chemikalai; vystyklai (kūdikių vystyklai); vonių druskos (medicinos reikmėms); vonių preparatai (medicinos reikmėms); želatina (medicinos reikmėms); žiedadulkių maisto papildai; žievės (farmacijos reikmėms); žiurkių nuodai; žolių arbatos (medicinos reikmėms); žuvų miltai (farmacijos reikmėms); žuvų taukai; žvakutės (standžios konsistencijos žvakutės arba rutuliuko formos vaistai).

8 abrazyviniai įrankiai (rankiniai įrankiai); akmenskaldžių kūjai; akmentašių kaltai; alkūniniai gręžtuvai; aparatai augalų parazitams naikinti; apipynimo įtaisai (įrankiai); apvaliosios sriegpjovės; aštrūs pjaustymo įrankiai (rankiniai); atsuktuvai; austrių peiliai; ausų pradūrimo įtaisai; avikirpės žirklės; bilietų komposteriai (žymekliai); blakstienų rietikliai; brūžikliai (įrankiai); cukraus žnyplės; dagčių žnyplės; dagių ir usnių naikinimo įrankiai; dailidžių grąžtai; dailidžių grąžtai (įrankiai); dalbos; dalgiai; dalgių galąstuvai; dalgių žiedai; darbastalio spaustuvai (įrankiai); daržovių peiliai; daržovių smulkintuvai; deimantiniai stiklo rėžtukai (įrankių dalys); dildelės (adatinės dildės); dildės (įrankiai); drožybos kaltai; drožtuvai (obliai); durklai; durtuvai; elektrinės ar ne elektrinės nagų žirklės; elektrinės nagų dildės; elektriniai arba ne elektriniai skustuvai; elektriniai arba ne elektriniai nagų poliravimo prietaisai; elektriniai ir ne elektriniai plaukų kirpimo įrankiai; elektriniai ir ne elektriniai plaukų šalinimo reikmenys; elektriniai manikiūro įrankių komplektai; figūriniai obliai; figūrinių oblių geležtės; frezos (įrankiai); galandimo diskai (rankiniai įrankiai); galandimo įrankiai; galandimo įtaisai; galąstuvai; galąstuvų laikikliai; galvijų odų lupimo aparatai ir prietaisai; galvijų žymėjimo įrankiai; gateriai; geležtės (ginklai); geležtės (įrankiai); gilintuvai (įrankiai); gyvulių kirpimo įrankiai; glaistytuvai (įrankiai); gofravimo įtaisai; golfo grėbleliai; grandikliai (įrankiai); graviravimo adatos; graviravimo įrankiai; grąžtai; grąžtai (įrankiai); grąžtų griebtuvai

(įrankiai); grėbliai (įrankiai); gręžtuvai; griovelių, lizdų kirviai; griovių kasimo įrankiai; grunto glaistytuvai (įrankiai); grūstuvai; harpūnai; insekticidų purkštuvai (įrankiai); insekticidų purškimo švirkštai; išėmų formavimo įrankių dalys; įrankių diržai (laikikliai); įspaudikliai (įrankiai); ylos; juosiamieji ginklai (išskyrus šaunamuosius); kaltai; kalvių (arklių kaustymo) peiliai; kalvių kūjai; kampainiai (įrankiai); kapliniai plaktukai; kapokliai (mėsininko peiliai); kardai; kasimo įrankiai; kastetai; kastuvai (įrankiai); kauptukai; kauptukai (įrankiai); kauptukai (rankiniai); kaušai (įrankiai); keičiamieji žirklių ašmenys; kirstukai (įrankiai); kirstuvai (įrankiai); kirtikliai; kirviai; kirvukai; klostymo įtaisai (audinių); kniedijimo įrankiai; kniedijimo plaktukai (įrankiai); kurpaliai (batsiuvių įrankiai); laidų izoliacijos nuėmimo įrankiai (rankiniai); laužtuvai; ledkirčiai; lenkenos (žievės skutimo įrankiai); lenktiniai peiliai; liejimo kaušai (įrankiai); lipdinių formavimo įtaisai; lygintuvai; lygintuvai (ne elektriniai įrankiai); mačetės (dideli peiliai); manikiūro įrankių komplektai; mastichinai (tapytojų mentelės); mastikos rankiniai švirkštai (ekstruzija); mažos replės; mediniai plaktukai (įrankiai); medžiokliniai peiliai; medžių genėtuvai; mėsmalės (įrankiai); mėsos kapoklės (įrankiai); metalinės juostos temptuvai (rankiniai įrankiai); metalinės vielos temptuvai (rankiniai įrankiai); metalo žirklės; monetų surinkimo įtaisai; mūrininkų mentės; nagų dildės; švitrinio popieriaus dildės; ne elektiriniai kamšymo pistoletai; ne elektriniai kiaušinių raikytuvai; ne elektriniai konservų dėžučių atidarytuvai; ne elektriniai picos peiliai; ne elektriniai sūrio raikytuvai; numeravimo žymekliai; obliai; oblių geležtės; odadirbių peiliai; odos žnyplės; odų lupimo prietaisai ir įrankiai; pedikiūro įrankių komplektai; peiliai; peiliai, šakutės ir šaukštai; peiliukai rankdarbiams (skalpeliai); peilių dėklai (įrankiai); peilių galandimo įtaisai; peilių galąstuvai; perforatoriai (įrankiai); piestos; pincetai; pjautuvai; pjovikliai; pjovimo įrankiai (rankiniai); pjūklai (įrankiai); pjūkleliai (siaurapjūkliai); pjūklų geležtės (įrankių dalys); pjūklų laikikliai; plaktukai (įrankiai); plaukų garbanojimo reikmenys (rankiniai); plaukų sukimo žnyplės; plaukų šalinimo žnyplės; plaukų žirklės (įrankiai); plėstuvai; plėstuvų lizdai; plyšių kamšikliai; poliakalės (įrankiai); policininkų lazdos; poliravimo įtaisai (poliravimo įrankiai); puansonai (įrankiai); rankinės barzdos kirpimo mašinėlės; rankinės pompos; rankiniai domkratai; rankiniai gręžtuvai; rankiniai įrankiai; rankiniai oro siurbliai; rankinių pjūklų rėmeliai; replės; rėžtuvai (įrankių dalys); riešutų spaustukai; sekatoriai; semtuvai (įrankiai); sidabriniai valgomieji įrankiai (peiliai, šakutės ir šaukštai); siūlo vertuvai (adatoms); skaptukai (įrankiai); skeltuvai (kirviai); skiepijimo peiliai; skiepijimo peiliai (įrankiai); skylmušiai; skylmušos (įrankiai); skysčių nupylimo nuo nuosėdų reikmenys (rankiniai įtaisai); skliutai (įrankiai); skustuvų dėklai; skustuvų galandimo diržai; skustuvų galandimo odiniai diržai; skutikliai (įrankiai); skutimosi peiliukai; skutimosi reikmenų dėžutės; smeigtai (takelažo darbams); sodininkų kastuvėliai; sodininkų žirklės; sodininkų peiliai; sodininkų žirklės vejų pakraščiams; sodo inventorius (įrankiai); sodo žirklės (sekatoriai); spaustuvai; sriegikliai (įrankiai); sriegiklių laikiklių ilgintuvai; sriegimo peiliai (įrankiai); svirtys; šakės; šaukštai; šlifavimo diskai (įrankiai); špagos, kalavijai, kardai, rapyros; špagų makštys; štampai (įrankiai); šukos (įrankiai); švirkštai (įrankiai); švitriniai diskai; tatuiravimo prietaisai; tempiamosios vielos (rankiniai įrankiai); terkšlės (įrankiai); trumpakočiai dalgiai; tvoklės (įrankiai); vaisių skintuvai (įrankiai); valcavimo įrankiai; valgomieji įrankiai (peiliai, šakutės ir šaukštai); valgomosios šakutės; vamzdžių pjaustytuvai (įrankiai); vamzdžių pjovimo įrankiai; vejapjovės (įrankiai); vėlimo įrankiai; veltuvai (įrankiai); veržimo įtaisai (dailidžių ar kubilių); veržliarakčiai (įrankiai); veržliasukiai; vidinio tekinimo peiliai; viniatraukės replės; viniatraukiai (įrankiai); vinių kalimo įtaisai; vyno samčiai; žarstekliai; žemės plūktuvai (įrankiai); žemės ūkio padargai (įrankiai); ženklinimo įtaisai; židinių dumplės (įrankiai); žirklės; žymekliai (įrankiai); žnybiamosios replės; žnyplės; žvejybos harpūnai; žvynų, nuovirų grandikliai.

9 3D akiniai; acidometrai; aerometrai; akiniai (optika); akiniai nuo akinimo; akinių dėklai; akinių grandinėlės; akinių įmautės; akinių lęšiai; akinių raišteliai; akinių rėmai; aktinometrai; akumuliatorių acidometrai; akumuliatorių indai; akumuliatorių korpusai; akumuliatorių plokštelės; akustiniai vamzdeliai; akustinio ryšio įrenginiai; aliarmo įrenginiai; alidadės; alkoholio matuokliai; ampermetrai; animaciniai filmai; anodai; antenos; antikatodai; apertometrai (optika); apranga darbui laboratorijose; apsauginės asbesto pirštinės nuo nelaimingų atsitikimų; apsauginės kaukės; apsauginės pirštinės; apsauginiai asbesto drabužiai nuo ugnies; apsauginiai batai nuo nelaimingų atsitikimų, jonizuojančios spinduliuotės ir gaisro; apsauginiai brezentai; apsauginiai dantų įtaisai; apsauginiai darbininkų veido skydeliai; apsauginiai drabužiai nuo nelaimingų atsitikimų, jonizuojančios spinduliuotės ir ugnies; apsauginiai drabužiai nuo ugnies; apsauginiai įrenginiai nuo trukdžių (elektra); apsauginiai įtaisai nuo viršįtampio; apsauginiai lakūnų kostiumai; apsauginiai sportiniai akiniai; apsauginiai sportiniai šalmai; apsauginiai šalmai; apsauginiai tinklai; apsaugos priemonės nuo rentgeno spindulių (ne medicinos reikmėms); apskritosios logaritiminės liniuotės; apšvietimo baterijos; apšvietimo įtaisų paleidimo droseliai; artinamieji lęšiai; asbesto ekranai gaisrininkams; asmeninės apsaugos priemonės nuo nelaimingų atsitikimų; asmeniniai stereofoniniai įrašų leistuvai; astrofotografijos objektyvai; astronomijos aparatai ir prietaisai; atmintukai (USB); atstumo matavimo prietaisai; atstumo registravimo prietaisai; atšakų dėžutės (elektra); audinio krašto atlankų žymėjimo mašinos; audiovizualiniai mokymo aparatai; aukščiamačiai; aukštinamieji transformatoriai; aukštojo dažnio aparatai; aukštosios įtampos baterijos; automatinės laiko relės; automatiniai transporto priemonių vairavimo aparatai; automobilių padangų automatiniai mažo slėgio indikatoriai;

automobilių saugumo bandymų manekenai; automobilių stovėjimo laiko matuokliai; azimuto nustatymo prietaisai; bakterijų kultūrų inkubatoriai; balansavimo įrenginiai; balsavimo mašinos; bandymų aparatai (išskyrus naudojamus medicinoje); bangomačiai; barometrai; baterijų įkrovimo įtaisai; bendraašiai kabeliai; benzino matuoklės; betatronai; bilietų aparatai; blykstės lempos (fotografija); blykstės lempos (šviesos signalai); blykstės lemputės (fotografija); braižytuvai (skaitmeniniai); brūkšninio kodo (brūkšniaženklio) skaitymo įrenginiai; brūkšninio kodo skaitymo įrenginiai; chemijos aparatai ir prietaisai; chromatografai (laboratorijoms); chronografai (laiko registravimo aparatai); ciklotronai; dailidžių liniuotės; davikliai (mokslo reikmėms); dažnio matuokliai; deguonies perpylimo aparatai; dekompresijos kameros; densitometrai; detektoriai; diafragmos (mokslinei aparatūrai); diafragmos (akustika); diafragmos (fotografija); diagnostikos aparatai (ne medicinos reikmėms); didinamieji stiklai (optika); didintuvai (fotografija); difrakcijos aparatai (mikroskopija); diktofonai; dinamometrai; dirbtiniai žemės palydovai (mokslo reikmėms); diskai (magnetiniai); diskasukiai (kompiuteriams); diskiniai atminties įrenginiai (kompiuteriams); distiliatoriai (laboratoriniams eksperimentams); distiliavimo aparatai (mokslo reikmėms); DNR gardelės; dozavimo įrenginiai; droselinės ritės (impedansas); druskomačiai; dujomačiai (matavimo prietaisai); dujų analizatoriai; dūmų indikatoriai; duomenų dorojimo įrenginiai; dupleksinio ryšio aparatai; durų akutės (didinamieji lęšiai); DVD grotuvai; džiovintuvai (fotolaboratorijoms); džiovyklos (fotografija); ekranai (fotografija); eksponometrai (šviesos matuokliai); eksponuoti filmai; eksponuoti rentgeno filmai; elektrifikuoti bėgiai prožektoriams montuoti; elektrinė priežiūros aparatūra; elektrinės baterijos; elektrinės jungės; elektrinės puskojinės; elektrinės relės; elektrinės ritės; elektrinės spynos; elektrinės užtvaros; elektriniai durų skambučiai; elektriniai įrenginiai nuo vagystės; elektriniai keitikliai; elektriniai komutacijos aparatai; elektriniai kontaktai; elektriniai laidininkai; elektriniai matavimo prietaisai; elektriniai pavojaus skambučiai; elektriniai reguliatoriai; elektriniai rezistoriai; elektriniai šviesos reguliatoriai; elektriniai tolinio uždegimo aparatai; elektrinių nuostolių indikatoriai; elektrodinaminiai geležinkelio iešmų tolinio valdymo aparatai; elektrodinaminiai signalų tolinio valdymo aparatai; elektrolizeriai; elektromagnetinės ritės; elektromagnetiniai vožtuvai (jungikliai); elektroninės lempos (radijas); elektroninės prekių etiketės; elektroninės skelbimų lentos; elektroninės užrašų knygelės; elektroniniai kišeniniai vertimo aparatai; elektroniniai leidiniai (parsisiunčiamieji); elektroniniai rašikliai (rodymo įtaisai); elektroninių signalų siųstuvai; elektros akumuliatoriai; elektros akumuliatoriai (transporto priemonėms); elektros akumuliatorių grotelės; elektros baterijų įkrovimo įtaisai; elektros grandinės jungikliai; elektros grandinės pertraukikliai; elektros išlydžio vamzdeliai (išskyrus naudojamus apšvietimui); elektros izoliaciniai vamzdeliai; elektros įvadų dangteliai; elektros jungikliai; elektros kabeliai; elektros kabelių apvalkalai; elektros kabelių sujungimo movos; elektros kolektoriai; elektros laidai; elektros laidų identifikavimo apvalkalai; elektros laidų identifikavimo siūlai; elektros linijų medžiagos (laidai, kabeliai); elektros linijų sujungikliai; elektros ričių laikikliai; elementariųjų dalelių greitintuvai; epidiaskopai; ergometrai; faksimiliniai aparatai; fermentacijos aparatai (laboratoriniai aparatai); filmavimo ir fotografavimo aparatų trikojai; filtrai (fotografija); fizikos aparatai ir prietaisai; fluorescenciniai ekranai; fotoaparatai; fotoaparatų stovai; fotoelementai; fotografijos laboratorijos; fotografijos laboratorijų lempos; fotografiniai vaizdo ieškikliai; fotometrai; fotonuotraukų džiovintuvai; fotoskaidrių centravimo aparatai; fototelegrafijos aparatai; gaisrinės kopėčios; gaisrinės mašinos; gaisrinės valtys; gaisrinės žarnos; gaisriniai siurbliai; gaisriniai užtiesalai; gaisrinių žarnų purkštai; gaisro signalizatoriai; gaisrų gesinimo smūginiai įtaisai; gaivinimo manekenai (mokomosios priemonės); galenito kristalai (detektoriai); galvaninės baterijos; galvaniniai elementai; galvanometrai; galvučių valymo juostos (rašymas); gamybos operacijų tolinio valdymo elektros įranga; garo katilų valdymo ir reguliavimo prietaisai; garsiakalbiai; garsiakalbių garsintuvai; garsiakalbių korpusai; garsintuvai; garso atkūrimo aparatai; garso ir vaizdo imtuvai; garso įrašai; garso įrašymo aparatai; garso įrašymo juostos; garso įrašymo laikmenos; garso įrašų diskų valymo aparatai; garso lokacijos prietaisai; garso perdavimo aparatai; garso signalizatoriai; gelbėjimo aparatai ir įrenginiai; gelbėjimo diržai; gelbėjimo liemenės; gelbėjimo plaustai; gelbėjimo plūdurai; geležinkelių eismo saugumo įrenginiai; geodezijos aparatai ir prietaisai; geodezijos prietaisai; gesintuvai; gylio matavimo aparatai ir mašinos; gylio matavimo lynai; gylio matavimo svambalai; gyvsidabriniai gulsčiukai; glaustiniai (kontaktiniai) lęšiai; glaustinių (kontaktinių) lęšių dėklai; globalinės padėties nustatymo sistemos (GPS) aparatai; gnybtai (elektra); greičio indikatoriai; greičio matavimo aparatai (fotografija); grotuvai; grotuvų adatos; gulsčiukai; heliografai; hidrolokatoriai; hidrometrai; higrometrai; hologramos; induktoriai (elektra); inkarai (elektra); integrinės grandinės; inverteriai (elektra); išdirbtų odų stormačiai; išmanieji telefonai; izoliuota varinė viela; įrašytos kompiuterių programos; įrašytos kompiuterių valdymo programos; įrašų leistuvų adapteriai; įrašų leistuvų adatų keitimo aparatai; įrašų leistuvų greičio reguliatoriai; įspėjamieji švilpukai; įtampos dalytuvai (elektra); įtampos reguliatoriai (transporto priemonėms); jonizatoriai (išskyrus oro ar vandens); jungiamosios dėžutės (elektra); jungtys (elektra); juostiniai įrašymo aparatai; jūriniai gylio matuokliai; jūriniai kompasai; jūriniai signalizavimo aparatai; kalibrai (matavimo įrankiai); kalibravimo žiedai; kanalai (elektra); kapiliariniai vamzdeliai; kasetiniai (garsajuosčių ir vaizdajuosčių) leistuvai; kasos aparatai; katodai; katodiniai įrenginiai nuo korozijos; kelių pagalvėlės (darbininkams); kiaušinių tikrinimo

prietaisai (ovoskopai); kibirkščių gesintuvai; kiekio indikatoriai; kino filmų montavimo įrenginiai; kino juostos (eksponuotos); kino kameros; kišeniniai skaičiuotuvai (kalkuliatoriai); klinometrai; koduotos magnetinės identifikavimo apyrankės; koduotosios kortelės-raktai; koduotosios magnetinės kortos; kompaktiniai diskai (audio- ir video-); kompaktiniai diskai (pastovioji atmintis); kompaktinių diskų leistuvai; komparatoriai; kompasai (matavimo prietaisai); kompiuteriai; kompiuterinių žaidimų programinė įranga; kompiuterių atminties įrenginiai; kompiuterių išoriniai įrenginiai; kompiuterių klaviatūros; kompiuterių programinė įranga (įrašyta); kompiuterių programos (parsisiunčiamoji programinė įranga); kompiuterių spausdintuvai; komutacijos įrenginiai (duomenų dorojimo įrenginiai); komutacinės lentos; komutatoriai; kondensatoriai; kontroliniai skydai (elektra); kopijavimo aparatai (fotografiniai, elektrostatiniai, terminiai); korekciniai lęšiai (optika); kosmografijos prietaisai; krypties kompasai; kūgio formos įspėjamieji kelio ženklai; kvėpavimo aparatai (išskyrus dirbtinio kvėpavimo); laboratorinės centrifugos; laboratorinės krosnys; laboratoriniai padėklai; lagai (matavimo prietaisai); laidų jungtys (elektra); laikmačiai (laiko apskaitos prietaisai); laiko registravimo prietaisai; laisvų rankų įrangos rinkiniai telefonams; laiškų svarstyklės; laktodensimetrai; laktometrai; lankstieji diskai; lazeriai (ne medicinos reikmėms); liniuotės (matavimo įrankiai); lituotojų šalmai; lizdai, kištukai ir kitokie kontaktai (elektros jungtys); lydieji saugikliai; lydusis laidas; lustai (integrinės grandinės); magnetai; magnetinės duomenų laikmenos; magnetinės identifikavimo kortelės; magnetinės juostos; magnetinės vielos; magnetiniai kodavimo įrenginiai; magnetinių juostų išmagnetinimo įrenginiai; magnetinių juostų įrenginiai (kompiuteriams); manometrai; matai; matavimo aparatai; matavimo prietaisai; matavimo šaukštai; matematiniai prietaisai; matininkų grandinės; matininkų nivelyrai; matlankiai (matavimo prietaisai); matuokliai; matuokliai (geodezijos prietaisai); mechaniniai ženklai; medžiagų bandymo prietaisai ir mašinos; megafonai; mėgintuvėliai; menzulos (geodezijos prietaisai); metalo ieškikliai (pramonės ar karinėms reikmėms); meteorologiniai balionai; meteorologiniai prietaisai; metrai (matavimo įrankiai); metronomai; mikrofonai; mikrometrai; mikroprocesoriai; mikroskopai; mikroskopų objektinių stiklų dėklai; mikrotomai; mobilieji telefonai; mobiliųjų telefonų dirželiai; modemai; mokymo aparatai; monetiniai muzikos automatai (automatiniai grotuvai); monetiniai televizorių mechanizmai; monetinių aparatų mechanizmai; monitoriai (kompiuterių įrenginiai); monitoriai (kompiuterių programos); monoklių rėmai; nardytojų ausų kamščiai; nardytojų pirštinės; narų ir plaukikų nosies spaustukai; narų kaukės; narų kostiumai; navigacijos aparatai ir prietaisai; navigacijos prietaisai; navigacinė palydovų aparatūra; negatyvinių plokštelių kasetės (fotografija); neoninės lempos (reklama); nešiojamieji laikmenų leistuvai; nešiojamieji radijo aparatai; nešiojamieji šviesos atšvaitai (nuo eismo avarijų); netikrų monetų ieškikliai; neužpildytos spausdintuvų ir kopijavimo aparatų dažų kasetės; nivelyriniai prietaisai; nonijai; nuotraukų blizgintuvai; objektyvai (lęšiai) (optika); objektyvų gaubteliai; oktantai; okuliarai; ommetrai; optikos prekės; optinės duomenų laikmenos; optinės lempos; optiniai aparatai ir prietaisai; optiniai diskai; optiniai kondensoriai; optiniai lęšiai; optiniai pluoštai (šviesolaidžiai); optiniai ženklų skaitytuvai; optinis stiklas; optinių prietaisų mikrometriniai sraigtai; oro analizės aparatai; oro filtravimo respiratoriai; oscilografai; ozonatoriai; parsisiunčiamieji mobiliųjų telefonų skambučių tonai; parsisiunčiamoji kompiuterių programinė įranga; parsisiunčiamosios muzikos rinkmenos; parsisiunčiamosios vaizdo rinkmenos; pašarų analizės aparatai; pašto spaudų tikrintuvai; pelės (kompiuterio išoriniai įtaisai); pelės padėkliukai; pensnė; perfokortų įrenginiai (įstaigoms); periskopai; perprogramuojamos plokštės (mikrograndynų (mikroschemų) plokštės); Petri lėkštelės; pinigų išdavimo automatai (bankomatai); pinigų skaičiuotuvai ir rūšiuotuvai; pipetės; pirometrai; pirštinės nuo rentgeno spinduliuotės (gamyboje); Pito vamzdeliai; planimetrai; planšetiniai kompiuteriai; plėvelių pjaustymo įtaisai; plovimo vonelės (fotografija); pluoštiniai optiniai kabeliai; poliarimetrai; povandeninio plaukiojimo kvėpavimo aparatai; pranešimų gavikliai; priešgaisrinės purkštuvų sistemos; prietaisai kūdikiams stebėti; prietaisai su okuliarais; prizmės (optika); procesoriai (centriniai dorojimo įrenginiai); projekciniai aparatai; projekciniai ekranai; projekciniai skaidrių aparatai; projektoriai; puošybiniai magnetai; puslaidininkiai; puslaidininkių ruošiniai (integrinėms grandinėms); radarai (radiolokatoriai); radijo antenų stiebai; radijo aparatai; radijo ausinės; radijo siųstuvai (telekomunikacijos); radiologijos aparatai (pramonės reikmėms); radiologijos ekranai (pramonės reikmėms); radiotelefono aparatai; radiotelegrafo aparatai; raitelių šalmai; rastrai fototipijai; refraktometrai; refraktoriai; rentgeno aparatai (ne medicinos reikmėms); rentgeno spindulių švitinimo aparatai ir įrenginiai (išskyrus naudojamus medicinoje) (ne medicinos reikmėms); rentgeno vamzdeliai (ne medicinos reikmėms); rentgenogramos (ne medicinos reikmėms); reostatai; respiratorių filtrai; respiratorių kaukės (ne dirbtinio kvėpavimo); retortos; retortų stovai; ribotuvai (elektra); riešų atramos darbui su kompiuteriais; ritės (fotografija); rūko signalai (nesprogūs); sacharimetrai; saugos diržai (išskyrus transporto priemonių sėdynių ir sportinės įrangos); saugos tinklai (nuo nelaimingų atsitikimų); saulės akiniai; saulės baterijos; sąsajos įrenginiai (kompiuteriams); sąskaitų (faktūrų) išrašymo mašinos; scenos apšvietimo reguliatoriai; sekstantai; sferometrai; signaliniai plūdurai; signaliniai skambučiai; signaliniai švilpukai; signaliniai žibintai; signalizacijos įrenginiai nuo vagysčių; sirenos; siūlų skaitikliai; siuvėjų matai; siųstuvai - imtuvai; siųstuvai (telekomunikacijos); skaičiavimo liniuotės; skaičiavimo mašinos; skaidrės (fotografija); skaidrių

rėmeliai; skaitikliai; skaitytuvai; skaitytuvai (duomenų dorojimo įrenginiai); skaitmeninių knygų skaitytuvai; skaitmeninių nuotraukų rėmeliai; skambučiai (įspėjamieji prietaisai); skambučių mygtukai; skirstomieji pultai (elektra); skirstomosios dėžutės (elektra); skirstomosios lentos (elektra); skirstomosios spintos (elektra); skydeliai nuo akinimo; skleistuvai (duomenų dorojimo įrenginiai); skreitiniai kompiuteriai; skreitinių kompiuterių įmautės; skreitinių kompiuterių krepšiai; slankmačiai; slėgio indikatoriai; slėgio matavimo aparatai; slėgį rodantys ventilių kamštukai; smėlio laikrodžiai; spausdintinės grandinės; spausdintinės plokštės; specialieji fotografijos aparatų ir fotografijos reikmenų dėklai; specialieji laboratorijų baldai; spektrografijos aparatai; spektroskopai; spiritiniai gulsčiukai; sriegiklių laikiklių ilgintuvai; srovės lygintuvai; stebėjimo prietaisai; stereoskopai; stereoskopiniai aparatai; stikliniai matavimo indai; stiprinimo vamzdžiai; stiprintuvai; stroboskopai; sūkių skaitikliai; sulfitometrai; sumavimo mašinos; svambalų gijos; svambalų svareliai; svarsčiai; svarstyklės; svarstyklės (rankiniai svertuvai); svėrimo aratai ir prietaisai; svėrimo mašinos; šablonai (matavimo įrankiai); šilumos reguliavimo aparatai; šunų švilpukai; šviečiančiosios elektroninės rodyklės; šviečiantys plūdurai; šviesoforai (signalizavimo prietaisai); šviesoraščio aparatai; šviesos diodai (LED); švytintys ar mechaniniai kelio ženklai; švytintys ar mechaniniai signaliniai skydai; švytintys ar mechaniniai ženklai; švytintys ženklai; tachometrai; taksi skaitikliai; tankiamačiai; telefoniniai atsakikliai; telefono aparatai; telefono laidai; telefono mikrofonai; telefono rageliai; telegrafai (aparatai); telegrafo laidai; telemetrai; teleskopai; teleskopiniai šaunamųjų ginklų taikikliai; teletaipai; televizijos aparatai; televiziniai sufleravimo ekranai; temperatūros indikatoriai; temperatūros indikatorinės juostelės (ne medicinos reikmėms); teodolitai; termoelektroniniai vamzdeliai; termometrai (išskyrus medicininius); termostatai; termostatai (transporto priemonėms); tigliai (laboratorija); tikslieji matavimo prietaisai; tiksliosios svarstyklės; tiltinės svarstyklės; toliniai (distanciniai) atjungikliai; tolinio valdymo aparatai; totalizatoriai; transformatoriai (elektra); transporto priemonių gedimo įspėjamieji trikampiai; transporto priemonių greičio tikrinimo aparatai; transporto priemonių kilometrų registratoriai; transporto priemonių navigacinė aparatūra (borto kompiuteriai); transporto priemonių radijo imtuvai; transporto priemonių vairavimo ir tikrinimo treniruokliai; tranzistoriai (elektronika); triodai; ugnies gesinimo aparatai; ultravioletinių spindulių filtrai (fotografijai); urinometrai; užraktai (fotografija); užraktų paleidimo prietaisai (fotografija); užrašų kompiuteriai; vaizdajuostės (videojuostos); vaizdinių (video-) žaidimų kasetės; vaizdo (video-) ekranai; vaizdo magnetofonai; vaizdo žaidimų aparatų atminties kortelės; vakuumo matuokliai; vandens lygio indikatoriai; vandens paieškų virgulės; variklių paleidimo kabeliai; variometrai; veidrodžiai (kontrolės darbui); veidrodžiai (optika); vėjamačiai; vėjarodžiai; videokameros; videokasetės; videoprietaisai kūdikiams stebėti; videotelefonai; viskozimetrai (klampomačiai); voltmetrai; zumeriai (zurzalai); žaibolaidžių laidininkai; žalių odų storio matavimo aparatai; žetoninių aparatų mechanizmai; žingsnių skaitikliai (žingsniamačiai); žiūronai; žymėjimo plūdurai; žymekliai (stalių įrankiai).

11 acetileno degikliai; acetileno generatoriai; acetileno žibintai; akvariumų filtravimo aparatai; akvariumų lempos (žibintai); akvariumų šildytuvai; aliejaus valymo aparatai; aliejinės lempos; apšvietimo lemputės; apšvietimo prietaisai ir įrenginiai; apšvietimo žibintai; ardeliai; audinių garintuvai; autoklavai (elektriniai slėginiai virimo katilai); automatiniai drėkinimo įrenginiai; automatiniai pelenų transportavimo įrenginiai; automobilių įtaisai nuo akinimo (žibintų įtaisai); automobilių krypties signalizatorių lempos; automobilių krypties signalizatorių lemputės; automobilių žibintai; automobilių žibintai; baktericidiniai degikliai; benzininiai degikliai; bidė; boileriai (ne mašinų dalys); branduoliniai reaktoriai; branduolinio kuro ir branduolinių reakcijų lėtiklių apdorojimo įrenginiai; centrinio šildymo įrenginių plėtimosi bakai; centrinio šildymo radiatorių drėkintuvai; centrinio šildymo sistemų radiatoriai; chromatografai (pramonės reikmėms); čiaupai; degikliai; degimo krosnys; deginimo krosnių armatūra (atramos); deglai; deguonies-vandenilio degikliai; dekoratyviniai fontanai; desikatoriai (džiovinimo aparatai); dezinfekavimo aparatai; dezinfekavimo priemonių dalytuvai (tualetams); dezodoravimo aparatai (ne asmeninio naudojimo); distiliatoriai; distiliavimo aparatai; distiliavimo kolonos; distiliavimo valymo kolonos; drėkinimo mašinos žemės ūkio reikmėms; dujinės lempos; dujiniai žiebtuvėliai; dujinių prietaisų reguliavimo ir apsaugos reikmenys; dujotiekių reguliavimo ir apsaugos reikmenys; dujų degikliai; dujų degiklių antgaliai; dujų katilai; dujų kondensatoriai (ne mašinų dalys); dujų valymo įrenginiai; dujų valytuvai (dujinių įrenginių dalys); dūmtraukiai; dūmtraukių sklendės; dūmtraukių sklendės (šildymas); duonkepės krosnys; duonos gaminimo mašinos; duonos kepimo mašinos; duonos skrudintuvai; dušai; dušo kabinos; dviračių lemputės; dviračių žibintai; džiovinimo aparatai; džiovinimo aparatai ir įrenginiai; elektra šildomi patiesalai (kilimai); elektrinės gruzdintuvės; elektrinės šildomosios antklodės (ne medicinos reikmėms); elektrinės šildomosios pagalvėlės (paklotai) (ne medicinos reikmėms); elektrinės vaflinės; elektriniai arba ne elektriniai kojų šildytuvai; elektriniai asmeniniai ventiliatoriai; elektriniai jogurto gaminimo prietaisai; elektriniai kavinukai su koštuvais; elektriniai kavos aparatai; elektriniai radiatoriai; elektriniai skalbinių džiovintuvai; elektriniai slėginiai greitpuodžiai; elektriniai šildymo aparatai; elektriniai valgio virimo reikmenys; elektriniai virduliai; elektrinio kaitinimo siūleliai; elektrinis šildomasis apavas; elektros išlydžio apšvietimo vamzdeliai; elektros lempos; elektros lemputės; elektros lempų siūleliai; elektros šviestuvų lizdai; fakelų vamzdžiai (naftos pramonei); fontanai;

frikciniai dujų degtuvai; garbanojimo lempos; garinių šildymo įrenginių oro vožtuvai; garintuvai; garo akumuliatoriai; garo aparatai veidui (saunos); garo gaminimo įrenginiai; garo katilai (ne mašinų dalys); gatvių šviestuvai; geriamojo vandens filtrai; gėrimų atšaldymo aparatai; gydomųjų kurortų vonios (talpyklos); gyvatukai (distiliavimo, šildymo įrenginių dalys); hidrantai; įdegimo įrenginiai (saulės vonios); kaitinimo degikliai; kaitinimo elementai; kaitinimo plokštės; Kalėdų eglučių elektros lemputės; kanalinės krosnys; karšto oro aparatai; karšto oro pirčių įrenginiai; kavos pupelių skrudintuvai; kepimo aparatai; kepimo iešmai; kepimo iešmų suktuvai; kepimo krosnelės su besisukančiu iešmu; kepimo rėmai; kietojo, skystojo arba dujinio kuro šildymo aparatai; kilnojamieji tualetai; kilnojamosios kalvės; kilnojamosios turkiškų vonių kabinos; kišeniniai šildytuvai; kišeniniai žibintuvėliai; klijų šildymo įrenginiai; klozetų bakeliai; klozetų puodai; konstrukcinės viryklių plokštės; krosnių aušintuvai; krosnių fasoninės dalys; krosnių išklojos (iš ugniai atsparaus molio); krosnių metalinės konstrukcijos; krosnių pakrovimo įrenginiai; krosnių pelenų dėžės; krosnys (ne laboratorinės); krosnys (šildymo įrenginiai); kuro skalsintuvai; laboratorinės lempos; laboratoriniai degikliai; lakštiniai šildytuvai; lankinės lempos; lankinių lempų angliniai elektrodai; lašelinio drėkinimo antgaliai (irigavimo reikmenys); lavos akmenys keptuvams; ledo gaminimo įrenginiai ir mašinos; lempos; lempų atšvaitai; lempų dangčiai; lempų degikliai; lempų gaubtai; lempų gaubtų laikikliai; lempų kaminėliai; lempų stiklai; lempų stikliniai gaubtai; lygintuvų kaitintuvai; lovų šildynės; magnio siūlai (apšvietimui); maisto atliekų dehidratavimo aparatai; maisto gaminimo (virimo, kepimo) aparatai ir įrenginiai; maišikliniai vandentiekio čiaupai; metalinės šildyklės (lovai šildyti); mikrobanginės krosnelės (maisto gaminimo aparatai); mikrobangų krosnys pramonės reikmėms; namų židiniai; nardymo šviestuvai; netaškūs čiaupų antgaliai; nuotekų valymo įrenginiai; odontologų krosnelės; oro ar vandens jonizatoriai; oro dezodoravimo aparatai; oro džiovintuvai; oro filtravimo įrenginiai; oro kondicionavimo aparatai; oro kondicionavimo filtrai; oro kondicionavimo įrenginiai; oro sterilizatoriai; oro šildytuvai; oro transporto priemonių apšvietimo įrenginiai; oro valymo aparatai ir mašinos; oro valymo baktericidinės lempos; oro vėsinimo aparatai; pakabinamieji šviestuvai; panardinamieji šildytuvai; pasterizavimo aparatai; pašarų džiovinimo aparatai; pieno šaldymo įrenginiai; pisuarai (sanitariniai įtaisai); plaukiojimo baseinų chloravimo įrenginiai; plaukų džiovintuvai; plautuvės (virtuvinės); polimerizavimo įrenginiai; prausyklų rankų džiovintuvai; prožektoriai; puošybiniai žibintai; radiatoriai (šildymas); radiatorių dangteliai; rankų prausyklės (sanitarinių įrenginių dalys); rezervuarų lygio reguliavimo vožtuvai; salyklo džiovyklos; sanitariniai aparatai ir įrenginiai; sanitarinių įrenginių vandentiekio vamzdžiai; saugiosios lempos; saulės kolektoriai (šildymas); saulės krosnys; saunų įrenginiai; sėdimosios vonios; sietynai; skalbyklų vandens šildytuvai; skysčių vėsinimo įrenginiai; skystojo kuro degikliai; slėginiai vandens rezervuarai; smilkymo prietaisai (ne medicinos reikmėms); spiritiniai degikliai; sterilizatoriai; sūkuriniai vandens čiurkšlių aparatai; šachtininkų lemputės; šaldymo aparatai; šaldymo aparatai ir mašinos; šaldymo kameros; šaldymo konteineriai; šaldymo patalpos; šaldymo prietaisai ir įrenginiai; šaldymo spintos; šaldytuvai; šaldytuvai (dėžės); šaldomosios vitrinos; šildymo (vandeniu) įrenginiai; šildymo aparatai; šildymo įrenginiai; šildymo katilai; šildymo katilų dūmtraukiai; šildymo katilų tiektuvai; šildymo katilų vamzdžiai; šildymo krosnys; šildymo plokštės; šildomosios vitrinos; šilumokaičiai (ne mašinų dalys); šilumos akumuliatoriai; šilumos regeneratoriai; šilumos siurbliai (centrinio šildymo, cirkuliaciniai); šiukšlių degintuvai; švariosios kameros (sanitarijos įrenginiai); šviečiamieji apšvietimo vamzdeliai; šviesadiodžio (LED) apšvietimo įrenginiai; šviesos sklaidytuvai; šviestuvai; švytintys namų numeriai; tabako aušinimo įrenginiai; tabako džiovyklos; termostatiniai vožtuvai (šildymo įrenginių dalys); toršerai; transporto priemonių apšvietimo prietaisai; transporto priemonių atšvaitai; transporto priemonių įtaisai nuo akinimo (apšvietimo įtaisai); transporto priemonių įtaisai nuo apšerkšnijimo; transporto priemonių lempos; transporto priemonių oro kondicionieriai; transporto priemonių priekiniai žibintai; transporto priemonių šildytuvai; transporto priemonių šildomieji aparatai nuo langų šarmojimo; transporto priemonių ventiliacijos (oro kondicionavimo) įrenginiai; traukos gaubtai; traukos gaubtai (laboratorijoms); traukos gaubtai (virtuvėms); tualetai (vandens klozetai); tualeto dubenys; ultravioletinės lempos (ne medicinos reikmėms); vaisių džiovyklos; vamzdžių čiaupai (movos); vandens aparatų reguliavimo ir apsaugos priemonės; vandens arba dujų įrenginių ir vamzdynų apsauginiai reikmenys; vandens arba dujų įrenginių ir vamzdynų reguliavimo reikmenys; vandens čiaupų tarpikliai; vandens ėmimo įrenginiai; vandens filtravimo aparatai; vandens gėlinimo įrenginiai; vandens masažo vonių įrenginiai; vandens minkštinimo aparatai ir įrenginiai; vandens nuleidimo aparatai; vandens skirstymo įrenginiai; vandens sterilizatoriai; vandens šildyklės (buteliai); vandens šildytuvai; vandens šildytuvai (prietaisai); vandens tiekimo įrenginiai; vandens valymo aparatai ir mašinos; vandens valymo įrenginiai; vandens vėsinimo įrenginiai; vandentiekio įrenginiai; ventiliacijos (oro kondicionavimo) įrenginiai ir aparatai; ventiliatoriai (oro kondicionavimas); ventiliatoriai (oro kondicionavimo įrenginių dalys); vėsinimo aparatai ir įrenginiai; vėsinimo įrenginiai ir mašinos; vienkartiniai sterilizavimo maišeliai; viryklėlės; viryklės; virtuvinės viryklės (krosnelės); vonios; vonių įrengimo reikmenys; vonių kambarių įrenginiai; vonių šildytuvai; žaizdrai; žarijų krosnelės; žibintuvėliai; žindymo buteliukų elektriniai šildytuvai.

16 adresavimo mašinos; adresavimo mašinų adresų plokštelės; adresų spaudai; afišos; akvarelės; akvarelės (vandeniniai dažai); albumai; almanachai;

angliniai pieštukai; antpirščiai (raštinės reikmenys); antspaudai; antspaudai (spaudai); antspaudavimo (frankavimo) mašinos (įstaigų reikmėms); antspaudavimo mašinos (raštinės reikmėms); antspaudavimo plokštelės; antspaudų dėžutės; antspaudų laikikliai; antspaudų pagalvėlės; antspaudų stoveliai; aplankai (raštinės reikmenys); architektūriniai maketai; aritmetinės lentelės; atlasai; atspaudai (raižiniai); atspaudžiamieji paveikslėliai (dekalkomanija); audinio kalkė; augaliniai klijai (raštinės arba buities reikmėms); auksinės plunksnos; automatiniai pieštukai; automatiniai plunksnakočiai (parkeriai); bilietai; biologiniai bandiniai tyrimams mikroskopu (mokymo medžiaga); biuvarai; blankai (spausdinti); bloknotai (raštinės reikmenys); braižikliai; braižiklinės; braižybiniai smeigtukai; braižymo įrankiai; braižymo kampainiai; braižymo lekalai; braižymo lentos; braižymo liniuotės; braižymo, piešimo reikmenys; brėžiniai; brošiūros; bukletai; butelių pakuotės (kartoninės arba popierinės); butelių tara (kartoninė arba popierinė); celofano lakštai (vyniojimui); chromolitografijos; cigarų žiedai; čekių knygelių laikikliai; dailininkų akvarelinių (vandeninių) dažų ruošimo lėkštelės; dailininkų akvarelinių dažų ruošimo indeliai; dainų rinkiniai (knygutės); dauginimo aparatai; dauginimo aparatų dažų plokštelės; dažymo lakštai (dauginimo mašinoms); dažymo voleliai; dažomosios (kopijavimo) juostos; dažų dėžutės (mokyklos reikmenys); dažų padėklai; dažų teptukai; dekalkomanijos; dėžutės (kartoninės arba popierinės); diagramos; dokumentų laikikliai (raštinės reikmenys); dokumentų laminatoriai įstaigų reikmėms; dokumentų segtuvai (raštinės reikmenys); drabužių iškarpos; drėgmę reguliuojantieji popieriaus arba plastiko lapai (maisto produktų pakavimui); elektrinės arba ne elektrinės pieštukų drožimo mašinėlės; elektrinės arba ne elektrinės rašomosios mašinėlės; elektriniai arba ne elektriniai pieštukų drožtukai; elektrokardiogramų popierius; emblemos (popieriniai atspaudai); estampai; etikečių tvirtinimo rankiniai įtaisai; etiketės (ne tekstilinės); filtravimo medžiagos (popierius); filtravimo popierius; formelės molio dirbiniams (dailininkų reikmenys); formelės molio dirbiniams (dailininkų reikmenys); fotografijų padėklai (stovai); fotograviūros; fotonuotraukos (spausdintos); fotonuotraukų tvirtinimo įtaisai; galvanostereotipai; gaubliai; gėlių vazonų popieriniai dangteliai; geografijos žemėlapiai; glitimas (klijai) (raštinės arba buities reikmėms); grafinė spausdintinė medžiaga; grafinės reprodukcijos; grafiniai vaizdai; grandikliai (kanceliarijos reikmėms); grifelinės lentos; grifeliniai pieštukai; guminės juostos (raštinės reikmėms); guminiai trintukai; gumuotas audinys (raštinės reikmėms); gumuotos juostos (raštinės reikmenys); hektografai; higieninis popierius; histologiniai preparatai (mokymo reikmėms); informacinės kortelės (raštinės reikmenys); informaciniai biuleteniai; informacinių skydų žymekliai, ne elektroniniai; iškarpų albumai; įdėtinių lapų segtuvai; jūriniai žemėlapiai; kalendoriai; kalkė (popierius kopijoms daryti); kalkės kopijos; kampaininės braižymo liniuotės (reišinos); kartonas; kartono gaminiai; kartono tūtos; kartotekos (raštinės reikmenys); katalogai; kataloginių kortelių skirtukai; keturkampės braižymo liniuotės; kietasis antspaudų lakas; klasės lentos; klijai (raštinės arba buities reikmėms); klišės (poligrafija); knygos; knygų įrišimo audiniai; knygų įrišimo įtaisai ir mašinos (kontoros įranga); knygų įrišimo medžiagos; knygų įrišimo siūlai, virvutės; knygų juostelės; knygų priešlapiai; knygų viršeliai; knygų viršelių audinys; knygų viršelių medžiagos; kolekcinės kortos (išskyrus žaidimų); komiksai; kompiuterių spausdintuvų dažajuostės; kopijavimo adatos (braižymo reikmėms); kopijavimo juostelių ritės; kopijavimo popierius (raštinės reikmenys); kortelės (kataloginės, registracinės); kortos; krakmolo pasta (klijai) (raštinės arba buities reikmėms); kreditinių kortelių įspausdinimo įtaisai, ne elektriniai; kreida (litografijai); kreidos laikikliai; ksuano popierius (kinų tapybai ir kaligrafijai); kūginiai popieriniai krepšeliai; kvitų knygelės; laikraščiai; laiškų padėklai; lipdukai (raštinės reikmenys); lipniosios juostelės (raštinės arba buities reikmėms); lipniosios juostelės (raštinės arba buities reikmėms); lipniosios juostos (raštinės arba buities reikmėms); lipniosios medžiagos (klijai) (raštinės arba buities reikmėms); lipniosios plastikinės tąsiosios plėvelės (kroviniams ant padėklų apdengti); lipnių paviršių drėkintuvai (kontoros reikmenys); lipniųjų juostų laikikliai (raštinės reikmenys); literos (tipografiniai šriftai); litografijos; litografiniai akmenys; litografiniai meno dirbiniai; marmuro imitacijos šukos; medienos masės kartonas (raštinės reikmenys); medienos masės popierius; mikrobanginio valgių gaminimo maišeliai; mimeografai; modeliavimo medžiagos; modeliavimo molis; modeliavimo pasta; modeliavimo vaškas (ne odontologijos reikmėms); mokykliniai raštinės reikmenys; mokymo medžiaga (išskyrus aparatūrą); molbertai; muzikiniai atvirukai; neapdirbti plastikai; nešiojamieji spaudmenų rinkiniai (raštinės reikmenys); numeravimo aparatai; ofortai (raižiniai); oleografijos; pakavimo medžiagos (iš krakmolo); pakavimo popierius; paletės; pantografai (braižymo įtaisai); papjė mašė; papjė mašė statulėlės; pastelės (kreidelės); pastos (raštinės ar buities reikmėms); pastos (raštinės reikmėms); pasų laikikliai; pašto atvirukai; pašto korespondencijos frankavimo mašinos (įstaigų reikmėms); pašto ženklai; paveikslai; paveikslai (su rėmais ar be jų); penalai; pergamentinis popierius; periodiniai leidiniai; piešimo, braižymo bloknotai; pieštukai; pieštukų koteliai; pieštukų šerdelės; pinigų rūšiavimo ir skaičiavimo padėklai; pinigų sąvaržėlės; planai; plastikinė pakavimo tara su oro burbuliukais; plastikinės plėvelės (vyniojimui); plastikiniai arba popieriniai šiukšlių maišai; plieninės literos; plieninės plunksnos (rašomosios); plombos (spaudai); plonkartonio skrybėlių dėžutės; plunksnakočiai; plunksnakočių ir pieštukų stoveliai; plunksnakočių spaustukai; plunksnos (raštinės reikmenys); popieriaus aplankai; popieriaus lakštai (raštinės reikmėms); popieriaus lankstymo įtaisai (raštinės reikmenys); popieriaus pjaustymo įtaisai (raštinės reikmenys); popieriaus sąvaržėlės; popieriaus

segtukai; popieriaus segtuvai; popieriaus servetėlės; popieriaus smulkintuvai (raštinės reikmėms); popierinė grietinėlės tara; popierinė kalkė; popierinės ar kartoninės iškabos; popierinės juostelės; popierinės juostos ir kortos (kompiuterių programoms rašyti); popierinės nosinės; popierinės servetėlės (grimui valytis); popierinės servetėlės (veidui šluostytis); popierinės servetėlės grimui valyti; popierinės staltiesės; popierinės vėliavėlės; popieriniai ar kartoniniai plakatai; popieriniai arba plastikiniai pakavimo maišeliai; popieriniai indų padėklai; popieriniai kaspinai; popieriniai kavos filtrai; popieriniai paklotai; popieriniai rankšluosčiai; popieriniai seilinukai; popieriniai stalčių įklotai (prikvėpinti arba ne); popieriniai stalo apdangalai; popieriniai stalo padėklai; popierius; portretai; prespapjė; prospektai; puslapių laikikliai; radiogramų popierius; raižiniai; raižymo adatos; raižymo plokštės; rankogaliai (rašymo reikmenims įdėti); rankų atramos (dailininkams); rašalas; rašalinės (įtaisai); rašalinės pagalvėlės; rašalo indai; rašalo lazdelės; rašikliai; rašiklinės; rašiklių dėžutės; rašiklių komplektai; rašymo ir piešimo sąsiuviniai; rašymo reikmeninės (raštinės reikmenys); rašymo šepetėliai; rašysenos pavyzdžiai; rašomasis popierius; rašomieji reikmenys; rašomoji kreida; rašomosios lentelės su spaustuku; rašomosios plunksnos; rašomųjų lentų kempinės; rašomųjų mašinėlių juostelės; rašomųjų mašinėlių klavišai; rašomųjų mašinėlių velenėliai; rašomųjų plunksnų šluostukai; rašomųjų stalų patiesalai; raštinės prekės; raštinės reikmenys (išskyrus baldus); raštinės reikmenų spintelės; raštinės skylmušos (perforatoriai); registravimo knygos (žurnalai); regletės (poligrafija); rinkimo lentos (poligrafija); rinkimo stalai (poligrafija); rodyklės; rožančiai (rožiniai); sankabėlės (raštinės reikmėms); sankabėlių segikliai (raštinės reikmenys); savirašių aparatų popierius; sąvaržėlės (raštinės reikmenys); servetėlės (alaus bokalams); sidabrinis popierius; siuvėjų kreida; siuvinėjamų piešinių pavyzdžiai; skaičiavimo lentelės; skaičių literos; skelbimų skydai (popieriniai arba kartoniniai); skylmušos (raštinės reikmenys); skrajutės; skriestuvai; smeigtukai (raštinės reikmenys); spaudai (antspaudai); spaudiniai; spausdinimo įrenginių dangos (ne iš tekstilės); spausdintiniai leidiniai; spausdintiniai tvarkaraščiai; steatitas (siuvėjų kreida); sugeriamojo popieriaus ar plastiko lapai (maisto produktų pakavimui); suknelių iškarpos; sveikinimo atvirukai; šriftai (skaitmenys ir raidės); šriftas (poligrafija); šviečiantis popierius; taisomasis rašalas (heliografija); taisomieji skysčiai (raštinės reikmenys); taisomosios juostelės (raštinės reikmenys); tapytojų teptukai; tapomoji drobė; trafaretai; trafaretai (raštinės reikmenys); trafaretų dėžutės; transparantai (raštinės reikmenys); trintukai; trynimo šablonai; tualetinis popierius; tušas; tušinukų šerdelės; užlankai (knygų įrišimui); užrašų knygutės; vadovėliai; vaškinis popierius; vilgytuvai (kontoros reikmenys); vinječių gaminimo įrenginiai; viršeliai (raštinės reikmenys); viskozės lakštai pakuotėms; vyniojamasis popierius; vokai (raštinės reikmenys); vokų antspaudavimo įtaisai (raštinės reikmenys); žakardo audimo staklių perforacinės kortos; žinynai; žymėjimo kreida; žymekliai (komposteriai); žymikliai (raštinės reikmenys); žurnalai (periodiniai leidiniai); žuvų klijai (raštinės arba buities reikmėms).

18 abrakinės (arkliams); akidangčiai (arkliams); akidangčiai (pakinktai); alpinistų krepšiai; alpinistų lazdos; antkakliai; antsnukiai; apynasriai; apynasrių apgalviai; arklių gūnios; baldų odinė apdaila; baldų odiniai apdangalai; balnai; balnakilpės; balnasaičiai; balnų karkasai; balnų pamušalai; bodriušas (plėvelės iš gyvulių žarnų); botagai; dešrų žarnos; dirbtinė oda; drabužių kelioniniai krepšiai; galvijų odos; gyvulių apdangalai; gyvulių odos; gyvulių rišimo reikmenys; grandelinės piniginės; guminės balnakilpių dalys; išdirbtos odos; kailiai; kailiniai apdangalai; kamanos; kambarinių gyvūnėlių apdarai; kareivių aprangos diržai; kelioninės skrynelės; kelioniniai komplektai (odos gaminiai); kelioniniai krepšiai; kelionmaišiai; kilpsaičių diržai; kišeninės piniginės; kišeninės tualetinės reikmeninės (tuščios); kopiamosios lazdos; kreditinių kortelių dėklai (piniginės); krepšeliai (maišeliai) pirkiniams; krepšiai; kruponai (nugaros odos dalys); kuprinės; lagaminai; lagaminų rankenos; lazdos (kriukiai); lazdos (sudedamosios kėdutės); lazdų (kriukių) rankenos; lazdų rankenos; maži lagaminai; medžiotojų krepšiai; mokyklinės kuprinės; mokykliniai portfeliai; moleskinas (kailių imitacija); natų aplankai; neapdirbta ar iš dalies apdirbta oda; nešynės vaikams; odinė baldų apdaila; odinės arba odkartonio dėžės; odinės arba odkartonio dėžutės; odinės balnų pavaržos; odinės perpetės; odinės perpetės; odinės skrybėlių dėžutės; odinės virvutės; odiniai antpetiniai diržai; odiniai apvalkalai (pakavimui); odiniai diržai ; odiniai diržai (pakinktams); odiniai dirželiai; odiniai įrankių maišeliai (tušti); odiniai krepšiai (maišeliai) (pakavimui); odiniai lingių gaubtuvai; odiniai lingių gaubtuvai; odiniai maišeliai (pakavimui); odiniai pavadėliai; odiniai raiščiai; odiniai siūlai; odiniai sukti siūlai; odiniai vožtuvai; odkartonis; odos; pabalnės; pabalnės; pačiūžų dirželiai; pakinktai; pakinktų diržai; pakinktų reikmenys; pakinktų viržiai; paplūdimio krepšeliai; pasagos; pasmakriniai odiniai diržai; pavalkai (arklių); piniginės; pirkinių krepšiai su ratukais; pirkinių tinkleliai; plokšti lagaminai (diplomatai); portfeliai; raktinės; rankinukai; rankinukų karkasai; rimbai; saulės skėčiai; sakvojažai; skėčiai; skėčių įmautės; skėčių karkasai; skėčių kotai; skėčių rankenos; skėčių stipinai; skėčių žiedai; sportiniai krepšiai; ševro (oda); šovinių diržai; turistų krepšiai; vadelės; vaiknešėliai; vizitinių kortelių įdėklai; vulkanizuoto pluošto dėžutės; zomša (ne valymui); zomša (ne valymui); žabokliai; žąslai; žirgų kelių pagalvėlės.

21 abrazyvinės kempinės odai grandyti; aerozoliniai įtaisai (išskyrus medicininius); akvariumų dangčiai; alaus bokalai; aliejaus ir acto indelių rinkiniai; antakių šepetėliai; apipinti buteliai; apipinti dideli buteliai; apipinti stikliniai indai; arbatinukai;

arbatinukų apdangalai; arbatos dėžutės; arbatos koštuvėliai; arbatos plikymo rutuliukai; arbatos plikytuvai; arbatos servizai (valgomieji reikmenys); arklių šepečiai; atliekų dėžės; atšaldymo indeliai (su ledais); avalynės laikymo kurpaliai; avalynės šepečiai; ąsočiai; baldų šluostukai; baltasis stiklas; baltinių spaustukai; battraukiai; batų liežuvėliai; blizginamosios medžiagos (išskyrus preparatus, popierių ir galąstuvus); bokalai; bokalai su dangteliu; buities reikmenys; buitinės arba virtuvinės talpyklos; buitinės ne elektrinės maišyklės; buitinės pirštinės; buitinės rankinės malimo mašinėlės; buitiniai keramikos dirbiniai; buitiniai krepšeliai; buitiniai ne elektriniai poliravimo įtaisai ir mašinėlės; buitiniai pelenų sietai; buitiniai sieteliai; buteliai; cukrinės; česnakų spaustuvai (virtuvės reikmenys); dangteliai verdančiam pienui sulaikyti; dantų ir dantenų valymo vandens aparatai; dantų krapštukai; dantų krapštukų dėžutės; dantų siūlai (valymui); dantų šepetukai; daržovių padėklai; dažyti stiklo gaminiai; dezodoravimo įtaisai (asmeninėms reikmėms); dirbtiniai padėliai (kiaušiniai); drabužių (pakabai) temptuvai; drabužių temptuvai; drėkinimo įrenginiai; drobė (valymui); drobinės grindų mazgotės; druskinės; druskinės barstyklės; dubenėliai; dubenys (talpyklos); dulkių šluostukai; dūmsiurbės medžiagos (buities reikmėms); duoninės; duonlentės (raikymui); duonos krepšeliai; ėdalo loviai; elektrinės šukos; elektriniai dantų šepetukai; elektriniai ir ne elektriniai butelių atidarytuvai; elektriniai ir ne elektriniai kamščiatraukiai; elektriniai šepetėliai (išskyrus mašinų dalis); elektriniai vabzdžių viliojimo ir naikinimo prietaisai; elnenos šluostukai; emaliuotas stiklas; fajanso indai; formos (virtuvės reikmenys); gabalinio ledo formos; gazuoto vandens sifonai; gėlių ir augalų purkštuvai; gėlių ir augalų švirkštuvai; gėlių puokščių laikikliai; geriamieji indai; geriamieji ragai; geriamieji šiaudeliai; gėrimų termosai; girdyklos; gyvulių šukos; gyvūnų ėdžios; grandyklės; grimo valymo reikmenys; grindų šluosčių gręžtuvai; ilgakočiai dervos teptukai; indai; indeliai; indų dangčiai; indų plovimo šepečiai; izoterminės talpyklos; izoterminiai maišeliai; kaistuvų metaliniai raizginiai (šveistukai); kaklaraiščių (lyginimo) presai; kambariniai akvariumai; kambariniai terariumai (augalų kultivavimas); kambariniai terariumai (vivariumai); kandeliabrai; kareiviški katiliukai; katilai; katiliukai; kavos servizai (valgomieji reikmenys); kelnių lyginimo presai; kempinės (buities reikmėms); kempinių laikikliai; kepimo gardelės; kepimo grotelės; kepimo patiesalai; keptuvai (griliai); keptuvės; keptuvės su rankena; keramikos dirbiniai; keraminiai indai; kiaulių šeriai; kiaušinių puodeliai; kibirai; kibirai iš audinių; kibirėliai; kilimų dulkintuvai (rankiniai); kilimų valymo įtaisai; kišeninės tualetinės reikmeninės (tuščios); klijų virimo katilai; kočėlai; kokteilių pagaliukai; kokteilių plaktuvės; konditerijos gaminių dekoratyviniai krepšeliai; konditerijos gaminių kepimo formos; konditerijos gaminių pjaustymo įtaisai; kosmetikos reikmenys; kosmetinės mentelės; krištolo indai; kulinarinės formos; kurpaliai; kvarcinio stiklo pluoštas (išskyrus tekstilės reikmėms); kvepalų garintuvai; kvepalų purkštuvai; kvepalų smilkytuvai; laistymo žarnų purkštukai; laistytuvai; laistytuvų antgaliai; laistytuvų galvutės; lakštinis stiklas (neapdirbtas); ledo kibirėliai; ledų kibirai; lėkštelės; lempų stiklų šepečiai; likerio butelių komplektai; lydytas kvarcas (pusgaminiai) (ne statybų reikmėms); lyginimo lentos; lyginimo lentų apmautai; lygintuvų padėklai; maisto termosai; maišomieji šaukštai (virtuvės reikmenys); majolika; matinis stiklas; medvilnės atliekos (valymui); mentelės (virtuvės reikmenys); metaliniai indai ledams ir gėrimams su ledais gaminti; metaliniai kepimo iešmai; metaliniai raizginiai šveistukai; moliniai virtuviniai puodai; muilinės; muilinės (padėklai); muilo dalytuvai; muilo padėklai; musgaudžiai; musmušiai; nagų šepetukai; naktipuodžiai; naminių gyvūnėlių narveliai; naminių paukščių žiedai; ne elektrinės vaflinės; ne elektriniai avalynės blizginimo reikmenys; ne elektriniai buitiniai plaktuvai; ne elektriniai buitiniai vaisių spaustuvai; ne elektriniai dulkių valymo įtaisai; ne elektriniai kavinukai; ne elektriniai kavinukai su sieteliais; ne elektriniai kavos filtrai; ne elektriniai keptuvai; ne elektriniai nešiojamieji šaldytuvai; ne elektriniai nešiojamieji šaltkrepšiai; ne elektriniai parketo grindų vaškavimo įtaisai; ne elektriniai plaktuvai; ne elektriniai slėginiai virimo katilai (autoklavai); ne elektriniai troškintuvai; ne elektriniai valgių gaminimo reikmenys; ne elektriniai virduliai; ne elektriniai virtuviniai malimo prietaisai; ne elektriniai žindymo buteliukų šildytuvai; ne statybinės stiklo mozaikos; neapdirbtas ar iš dalies apdirbtas stiklas (išskyrus statybinį stiklą); padėklai; padėklai (buities reikmėms); padėklai su pakratais naminiams gyvūnėliams; pakratų dėžutės (padėklai) naminiams gyvūnėliams; palangių dėžutės augalams auginti; paukščių narveliai; paukščių vonios; paukščių žiedai; peilių padėklai (stalo serviravimui); pelių spąstai; pietų vazos; piknikų maisto krepšiai (kartu su indais); piltuvėliai; piltuviniai antgaliai; pipetės (vynui ragauti); pipirinės; pirštinių temptuvai; pyragų padėklai; plaušinės šluotos; plokščios gertuvės (alkoholiniams gėrimams); plokštbuteliai; plunksninės šluotelės; poliravimo oda; poliravimo pirštinės; popieriaus ar plastiko puodeliai; popierinės lėkštės; popieriniai padėklai (buities reikmėms); popierinių rankšluosčių dalijimo dėžutės; porcelianinės ar stiklinės iškabos; porcelianiniai kiniški dailės mažmožiai; porceliano dirbiniai; porceliano, keramikos, molio ar stiklo biustai; porceliano, keramikos, molio ar stiklo meno dirbiniai; porceliano, keramikos, molio ar stiklo statulos; porceliano, keramikos, molio arba stiklo figūrėlės (statulėlės); porceliano, keramikos, molio arba stiklo statulėlės; prausiamieji šepečiai; prausiamosios plaušinės; prieskonių indelių rinkiniai; pudrinės; pudrinukai; puodai; puodai (žemi); puodukai; puodų dangčių uždoriai; puodų dangteliai; puodų trikojai; purkštuvai; purškimo įrenginiai; rankinės kavamalės; rankinės makaronų gamybos mašinėlės; rankiniai pipirų malūnėliai; rankšluosčių kabyklos ir žiedai; retosios šukos (plaukų); rezervuarai (kambariniai akvariumai); rezervuarų ir konteinerių šepečiai; ropinės (grafinai); ropinių (grafinų) padėkliukai (ne

popieriniai ir ne stalo apdangalai); saldainių dėžutės; saldumynų dėžutės; salotinės; samčiai (valgomieji įrankiai); sausaininės; sausainių (biskvitų) pjaustymo įtaisai; servetėlių laikikliai; servetėlių žiedai; servizai (valgomieji indai); sietai (buities reikmenys); sieteliai; sieteliai (buities reikmenys); skalbimo dubenys; skalbimo lentos (rintės); skalbinių džiovyklos; skalbinių spaustukai; skardos riebalams surinkti; skutimosi šepetėliai; skutimosi šepetėlių laikikliai; skutimosi šepetukų stoveliai; sodininkų pirštinės; sportininkų gertuvės; sriubos dubenėliai; stiklas su įterptais plonais elektros laidininkais; stiklinės; stiklinės ampulės (indai); stiklinės dėžutės; stiklinės kolbos (indai); stiklinės taurės; stikliniai dangteliai; stikliniai indai (tara); stikliniai kamščiai; stikliniai rezervuarai; stiklo milteliai (papuošimui); stiklo pluoštas (ne izoliacijos arba tekstilės reikmėms); stiklo pluošto siūlai (ne tekstilės reikmėms); stiklo vata (ne izoliacijai); stūmikliai užsikimšusiems kanalizacijos vamzdžiams valyti; sukamieji padėklai; sūrinių dangčiai; sviestinės; sviestinių dangteliai; šaldymo buteliai; šepečiai; šepečių gaminiai; šepečių medžiagos; šepetiniai plaukai; šeriai (šepečiams); šiukšliadėžės popieriui; šiukšlių dėžės; šluostytuvai; šluotos; šukos; šukų dėklai; šveistukai; šveitimo šepečiai; taupyklės; termosai; tortų mentelės; transporto priemonių langų stiklas (pusgaminiai); trupinių loveliai; tualetiniai indai; tualetinio popieriaus dalytuvai; tualetinio popieriaus laikikliai; tualeto reikmeninės; urnos; užkandžių dėžutės; užsegimo kabliukai; vabzdžių gaudyklės; vaikų vonelės (kilnojamosios); vaisių vazos; vakuuminiai buteliai; valgiaraščių apdarai; valgomieji reikmenys (išskyrus peilius, šakutes ir šaukštus); valgomosios lazdelės; valgomosios lėkštės; valymo pakulos; valymo reikmenys (rankiniai); valymo skudurai; vazonai; vazonų dangčiai (ne popieriniai); vazos; verdamieji puodai; vienkartinės lėkštės; vilnų atliekos (valymui); virtuvės indų komplektai; virtuvinės pjaustymo lentelės; virtuvinės trintuvės; virtuviniai indai; virtuviniai konteineriai; virtuviniai samčiai; virtuviniai švitriniai šveistukai; vyno degustuotuvės (sifonai); zomša (valymui); žiurkių spąstai; žvakidės; žvakių gesyklės; žvakių vainikėliai.

29 ajvar (konservuotos paprikos); alavijai (žmonių maistui); albuminas (kulinarijos reikmėms); albumininis pienas; alginatai (kulinarijos reikmėms); alyvų aliejus (maistui); ančiuviai (žuvys); austrės (negyvos); baltymingasis pienas; bekoniena; buljonai; bulvių dribsniai; bulvių sklindžiai; bulvių traškučiai; cukruoti vaisiai; daržovių putėsiai; daržovių salotos; daržovių sriubų ruošiniai; daržovių sultys (maistui ruošti); datulės; dešros; dešros tešloje; dygliuotieji omarai (negyvi); drebučiai; džiovinti kokosų riešutai; džiovintos daržovės; gaivieji kiaušininiai kokteiliai; gyvuliniai riebalai (maistui); gyvulių kaulų smegenys (maistui); grietinė; grietinėlė (pieno produktas); grietininis kremas; holoturijos (negyvos); humusas (avinžirnių pasta); ikrai; imbierinė uogienė; jauniklių paukštiena; jogurtas; jūros dumblių ekstraktai (maistui); jūrų moliuskai (negyvi); kakavos sviestas; kefyras; kepenys; kepenų pastos; kepenų paštetas; kiauliena; kiaulienos gaminiai; kiaušiniai; kiaušinių baltymai; kiaušinių milteliai; kiaušinių tryniai; kimči (fermentuotos daržovės); kokosų aliejus; kokosų riebalai; kokosų sviestas; kompotai; konservuota mėsa; konservuota mėsa (skardinėse); konservuota žuvis; konservuota žuvis (skardinėse); konservuoti česnakai; konservuoti grybai; konservuoti lęšiukai; konservuoti svogūnai; konservuoti trumai (grybai); konservuoti vaisiai; konservuoti vaisiai (skardinėse); konservuoti žirneliai; konservuotos alyvos; konservuotos daržovės; konservuotos daržovės (skardinėse); konservuotos pupos; konservuotos sojų pupelės (maistui); kornišonai (jauni agurkėliai); kraujinė dešra; krevetėlės (negyvos); krevetės (negyvos); kroketai; kukurūzų aliejus; kumysas; kumpiai; lašišos; laukinių paukščių bei žvėrių mėsa (laukiniena); lecitinas (kulinarijos reikmėms); lydyti kiauliniai taukai; maistiniai riebalai; maistiniai žuvų klijai; margarinas; marmeladas; mėsa; mėsos drebučiai; mėsos ekstraktai; midijos (negyvos); moliuskai (negyvi); naminiai paukščiai (mėsos produktai); neriebūs bulvių traškučiai; obuolių tyrė; omarai (negyvi); palmių aliejus (maistui); palmių riešutų aliejus (maistui); paruošti riešutai; paruošti žemės riešutai; paruošti žuvų ikrai; paruoštos saulėgrąžų sėklos; paruoštos sėklos; pektinas (kulinarijos reikmėms); pienas; pieno fermentai (kulinarijos reikmėms); pieno gėrimai (pieno pagrindu); pieno išrūgos; pieno kokteiliai; pieno produktai; pieno raugas (sūriams gaminti); pikalilis (marinatas su pjaustytomis daržovėmis ir aštriais prieskoniais); pikuliai; plakta grietinėlė; pomidorų pasta; pomidorų piurė; pomidorų sultys (maistui ruošti); rapsų aliejus (maistui); rauginti kopūstai; razinos; riaženka (fermentuotas kaitintas pienas); riebalinės medžiagos (maistinių riebalų gamybai); riebūs sumuštinių mišiniai; rūgpienis; sardinės; saulėgrąžų aliejus (maistui); sėmenų aliejus (kulinarijos reikmėms); sezamų aliejus; sezamų sviestas; silkės; skrudinti jūros augalai; smulkinti migdolai; sojos pienas (pieno pakaitalas); sojų pupelių varškė; spanguolių padažai (kompotai); spiritu konservuoti vaisiai; sraigių kiaušinėliai (maistui); sriubos; sriubų koncentratai; sriubų ruošiniai; sūdyta žuvis; sūdyti mėsos produktai; sultiniai; sultinių koncentratai; sultinių ruošiniai; sūris; sutirštintas pienas; sviestas; šaldyti vaisiai; šilkaverpių lėliukės (žmonių maistui); šokoladinis sviestas; tunai; uogienės; vaisiniai užkandžiai; vaisių kompotai; vaisių minkštimas; vaisių salotos; vaisių traškučiai; vaisių želė; vaisių žievelės; valgomasis aliejus; valgomieji kaulų taukai; varškė; vėžiagyviai (negyvi); vėžiai (negyvi); virtos, keptos daržovės; žarnokai; želatina; žemės riešutų sviestas; žiedadulkės (paruoštos maistui); žuvies gaminiai; žuvys (negyvos); žuvų filė; žuvų miltai (žmonių maistui); žuvų putėsiai.

30 actas; alaus actas; anyžių sėklos; arabiškos daržovių salotos su traiškytais kviečiais ir aliejumi (tabulė); arbata; arbata su ledais; arbatžolių gėrimai; aromatinės medžiagos (išskyrus eterinius aliejus);

aromatiniai preparatai (maistui); aštrūs marinuotų daržovių prieskoniai (su garstyčiomis); augaliniai preparatai, naudojami kaip kavos pakaitalai; avižiniai maisto produktai; avižiniai miltai; avižų dribsniai; avižų grūstmilčiai; baltymingieji javainių batonėliai; bandelės; bičių pienelis; bičių pikis (propolis); biskvitai; blynai; blynų vyniotiniai su sūrio ar daržovių įdaru (takos); bulviniai miltai; chalva; ciberžolė; cikorija (kavos pakaitalas); cinamonas (prieskonis); cukrus; desertiniai putėsiai (konditerija); dešrų rišamosios medžiagos; dribsniai (grūdų produktai); duona; duonos trupiniai; džiūvėsiai; garstyčios; garstyčių milteliai; gėlės ar lapai, naudojami kaip arbatos pakaitalai; gėrimų aromatinės medžiagos (išskyrus eterinius aliejus); glitimas (paruoštas maistui); glitimo priedai (kulinarijos reikmėms); gliukozė (kulinarijos reikmėms); grūdų produktai; gvazdikėliai (prieskoniai); imbieras (prieskonis); imbieriniai meduoliai; javainiai (dribsniai su priedais); javainių batonėliai; javiniai užkandžiai; jūros dumbliai (prieskoniai); jūros vanduo (maistui virti); kakava; kakavos gėrimai; kakavos gėrimai su pienu; kapariai (prieskoniai); karamelės (saldainiai); karis (prieskoniai); kava; kavos aromatinės medžiagos; kavos gėrimai; kavos gėrimai su pienu; kavos pakaitalai; kečupas (pomidorų padažas); kepimo milteliai; kepimo soda (sodos bikarbonatas kepimo reikmėms); kepiniai; kepinių aromatinės medžiagos (išskyrus eterinius aliejus); kepinių glajus (cukraus glajus); kepinių sausieji mišiniai; kepinių tešla; konditerijos gaminiai; konditerijos gaminiai (Kalėdų eglutėms puošti); konditerijos gaminiai su migdolais; konditerinė tešla; konservuotos prieskoninės žolės (prieskoniai); kramtomoji guma; krekeriai (užkandžių sausainiai); kukurūzai (malti); kukurūzai (skrudinti); kukurūzai (smulkinti); kukurūzai (spraginti); kukurūzų dribsniai; kukurūzų košė; kukurūzų kruopos; kukurūzų miltai; kukurūzų spragėsiai; kumpio aptepai; kuskusas (manų kruopos); kvapieji pipirai; kviečių gemalai (žmonių maistui); kvietiniai miltai; lakricos lazdelės (konditerija); lakštiniai (makaronai); ledai; ledas (šaldymui); ledinukai; ledų rišamosios medžiagos; lukštenti miežiai; lukštentos avižos; maistinės kruopos; maistinis krakmolas; maisto konservavimo druska; maisto produktų esencijos (išskyrus eterines esencijas ir eterinius aliejus); majonezas; makaronai; makaronų padažas; makaronų tešla; maliniai; maltozė; manų kruopos; marcipanai; marinatai; medus; melasa (maistui); melasos sirupas; mėsėčiai (koldūnai); mėsos minkštinimo medžiagos (naudojamos namų sąlygomis); mėsos padažai; mėtos (konditerijai); mielės; miežiniai miltai; migdoliniai sausainiai (konditerijos gaminiai); migdolų tešla; miltai; miltiniai konditerijos gaminiai; miltiniai maisto produktai; miltinių maisto produktų tešla; muskatų riešutai; natūralios saldinamosios medžiagos; natūralus ar dirbtinis ledas; nerauginta duona; neskrudinta kava; padažai (uždarai); palmių cukrus; paprikos (prieskoniai); paruošti lakštinių patiekalai; pastilės (konditerija); pestas (padažas); picos; pipirai; pyragai; pyragai su aštriu vaisių įdaru (quiches); pyragai su mėsos įdaru; pyragai su pašteto įdaru; pyragaičiai su įdaru (kepiniai); pyragėliai su daržovių įdaru (pavasariniai pyragėliai); pyragų tešla; plaktos grietinėlės tirštikliai; ploni makaronai (vermišeliai); pomidorų padažas; pralinė (trinti riešutai su cukrumi); prieskoniai; prieskoniai (aštrieji); prieskoniai (kvapieji); prieskoniai (padažai); pudingai; pupiniai miltai; raugai; ryžiai; ryžių kepiniai; ryžių užkandžiai; rupūs kukurūziniai miltai; sago kruopos; saldainiai (ledinukai); saldainiai su minkštu įdaru; saldieji konditerijos gaminiai; saldymedžiai (konditerija); saldus pieniškas padažas su miltais; saldžios bandelės; salierų druska; salyklas (žmonių valgiui); salykliniai sausainiai; salyklo ekstraktas (maistui); salotų uždarai; sausainiai; sėmenys (žmonių maistui); smulkinti miežiai; sojiniai miltai; sojos pupelių pasta (prieskoniai); sojų padažas; spagečiai; sumuštiniai; sūrainiai (sumuštiniai); suši; šafranas (prieskonis); šaldytas jogurtas (konditeriniai ledai); šaltmėtiniai saldainiai; šerbetas (ledai); šokoladas ir šokoladiniai saldainiai; šokoladiniai putėsiai; šokolado gėrimai; šokolado gėrimai su pienu; tapijoka; tapijokos miltai; tešla; tešlainiai; tešlos fermentai; tirštieji uždarai su vaisiais (prieskoniai); tirštikliai (valgių virimui); tortai; tortiljos; trauktinės (ne gydomosios); vafliai; vaisiniai ledai; vaisių drebučiai (konditerija); vaisių tyrės (padažai); valgomieji ledai; valgomoji druska; valgomųjų ledų rišamosios medžiagos; valgomųjų ledų sausieji mišiniai; vanilė (aromatinė medžiaga); vanilinas (vanilės pakaitalas); vermišeliai (makaronai); vyno akmuo (kalio tartratas) (kulinarijos reikmėms); žemės riešutų konditerijos gaminiai; žvaigždanyžiai.

31 alavijai (augalai); aliejaus išspaudos; apyniai; apynių spurgai; augalai; augalų sėklos ; austrės (gyvos); avižos; cezalpinijos (pašarams); cukranendrės; cukranendrių išspaudos (neapdorotos); daigintos sėklos (botanikos reikmėms); dėsliųjų paukščių preparatai; dilgėlės; dygliuotieji omarai (gyvi); dumbliai (maistui arba pašarui); džiovinti augalai (puošybai); džiovintos gėlės (puošybai); ėdesiai; galvijinė druska; galvijų pašarai; gėlių svogūnėliai; gyvi gyvuliai; gyvi naminiai paukščiai; gyvulių kraikas; gyvulių kramtalai; gyvulių penėjimo preparatai; grybiena (dauginimui); grūdai (javai); grūdai (sėkla); grūdų atliekos (pašarams); holoturijos (gyvos); javų apdorojimo atliekos (pašarui); jūros dumbliai (maistui arba pašarui); kadagių uogos; Kalėdų eglutės; kambarinių gyvūnėlių ėdesiai; kambarinių gyvūnų gėrimai; kambarinių gyvūnų kvapusis smėlis (kraikas); kambarinių gyvūnų smėliuotas popierius (kraikas); kiaukutiniai vėžiagyviai (gyvi); kokosų riešutai; kokosų riešutų kevalai; kolamedžių riešutai; kopra; kraikinės durpės; krūmai; kruopos (lesalui); kukurūzai; kukurūzų išspaudos (galvijams); kviečiai; kviečių gemalai (pašarui); lazdynų riešutai; lesalas; mediena su žieve; medienos drožlės (masei gaminti); medžiai; medžių kamienai; miežiai; migdolai (vaisiai); naminių gyvulių penėjimo preparatai; natūrali velėna; natūralios gėlės; natūralių gėlių vainikai; neapdirbtos kamščiamedžių žievės; neapdoroti javų grūdai; neapdoroti ryžiai; neapdorotos kakavos

pupelės; nepjautinė mediena; omarai (gyvi); palmės (medžiai); palmių lapai; pašarai; pašarai (gyvuliams penėti); pašarinės išspaudos; pašarinės kalkės; pašarinės mielės; pašariniai grūdai; pašariniai miltai; perekliai kiaušiniai (apvaisinti); pipirai (augalai); puskrūmiai; pušų kankorėžiai; rapsų išspaudos (galvijams); riešutai (vaisiai); ryžių miltai (pašarui); rožių krūmai; rugiai; saldžiavaisių pupmedžių pupos; salyklas (gėrimams gaminti); sėlenos; sėlenų gėralas (gyvuliams); sėmenys (pašarui); sėmenų miltai (pašarui); sėmenų miltai (pašaras); sepijų kaulai (lesalui); sezamai; skysti mišiniai (penimieji ėdalai); sodinukai; spirito varyklų distiliavimo atliekos; stiprinamieji pašarai; svogūnėliai; šakniavaisiai (maistui); šiaudai (pašaras); šiaudų kraikas; šiaudų mulčias; šienas; šilkaverpiai; šilkaverpių kiaušinėliai; šunų paplotėliai; šviežі agurkai; šviežі aguročiai; šviežі apelsinai; šviežі burokai; šviežі grybai; šviežі kaštainiai; šviežі lęšiukai; šviežі moliūgai; šviežі porai; šviežі rabarbarai; šviežі svogūnai; šviežі špinatai; šviežі trumai (triufeliai); šviežі vaisiai; šviežі žemės riešutai; šviežі žirneliai; šviežios alyvuogės; šviežios bulvės; šviežios cikorijos; šviežios citrinos; šviežios daržovės; šviežios prieskoninės žolės; šviežios pupos; šviežios salotos; šviežios uogos; šviežios vynuogės; šviežі citrusiniai vaisiai; trūkažolių šaknys; vaisių atliekos (išspaudos); vaisių išspaudos; valgomieji moliuskai (gyvi); veisliniai gyvuliai; vėžiagyviai (gyvi); vėžiai (gyvi); vynuogienojų atramos; žalios žievės; žemės riešutų išspaudos (pašarui); žemės riešutų miltai (pašarui); žiedadulkės (žaliava); žlaugtai; žlaugtai (pašarams); žuvavimo masalas (gyvi); žuvys (gyvos); žuvų ikrai; žuvų miltai (pašarui); žvėrynų gyvūnai.

32 alaus kokteiliai; alaus misa; alus; apynių ekstraktai (alui daryti); daržovių sultys (gėrimai); esencijos (gėrimams gaminti); gaivieji alavijų gėrimai; gaivieji aperityvai; gaivieji gėrimai; gaivieji kokteiliai; gaivieji medaus gėrimai; gaivieji vaisių ekstraktai; gaivieji vaisių sulčių gėrimai; gazuotas vanduo; gazuoto vandens gaminimo preparatai; gazuotų gėrimų gaminimo milteliai; gazuotų gėrimų gaminimo pastilės; geriamas vanduo (buteliuose); gėrimų gaminimo preparatai; gira (gaivusis gėrimas); imbierinis alus; išrūgų gėrimai; izotoniniai (netonizuojantys) gėrimai; ličio vanduo (gaivusis gėrimas su ličio druskomis); likerių gaminimo preparatai; limonadai; migdolų pienas (gėrimas); mineralinio vandens gaminimo preparatai; mineralinis vanduo (gėrimas); misa; oršadas (migdolų pieno gėrimas); pomidorų sultys (gėrimas); salyklinė misa; salyklinis alus; sarsaparylius (gaivusis gėrimas); selteris; sidras (gaivieji gėrimai); sirupai (gėrimams); sirupai (limonadui); sodos vanduo; šerbetas (gėrimas); tiršti vaisių kokteiliai; vaisių nektarai (gaivieji); vaisių sultys; vandenys (gėrimai); vynuogių misa (nefermentuota); žemės riešutų pienas (gaivusis gėrimas).

33 anyžių degtinė; anyžių likeris; aperityvai; aperityvai (virškinimą skatinantys likeriai ir spiritiniai gėrimai); arakas; baijiu (kiniškas distiliuotas alkoholinis gėrimas); brendis; degtinė (rusiška); distiliuoti gėrimai; džinas; kiurasao (likeris); kokteiliai; kriaušių sidras; likeriai; midus; nira (svaigusis cukranendrių gėrimas); pikė (vynuogių išspaudų vynas); pipirmėčių likeriai; ryžių degtinė; romas (svaigusis gėrimas); sakė (japoniška ryžių degtinė); sidras; spiritinės esencijos; spiritiniai ekstraktai; spiritiniai gėrimai; sumaišyti svaigieji gėrimai (išskyrus alaus gėrimus); svaigieji gėrimai su vaisiais; svaigieji gėrimai (išskyrus alų); trauktinės (karčiosios); vaisių ekstraktai (spiritiniai); viskis; vynas; vyšnių degtinė.

34 cigarai; cigarečių dėžutės; cigarečių filtrai; cigarečių kandikliai; cigarečių kandiklių antgaliai; cigarečių sukimo kišeniniai įtaisai; cigaretės; cigaretės, turinčios tabako pakaitalų (ne medicinos reikmėms); cigaretinio popieriaus knygelės; cigaretinis popierius; cigariukai (cigarilės); cigarų apipjaustymo įtaisai; cigarų dėžutės; cigarų dėžutės su drėkintuvu; cigarų ir cigarečių kandiklių galiukai iš geltonojo gintaro; cigarų kandikliai; degtukai; degtukų dėžutės; degtukų laikikliai; dujų balionėliai cigarų žiebtuvėliams; elektroninės cigaretės; filtruojamieji cigarečių kandikliai; kramtomasis tabakas; peleninės; pypkės; pypkių stoveliai; pypkių valikliai; rūkomosios žolės; sugeriamasis popierius (pypkėms); tabakas; tabakinės; tabako talpyklos; tabako vartotojų spjaudyklės; titnagai; uostomasis tabakas; uostomojo tabako tabakinės; žiebtuvėliai (rūkorių).

---

(111) **70328**

(151) 2015 01 27

(210) 2014 0852

(220) 2014 04 22

(181) 2024 04 22

(732) KAUNO PLAUKIMO CENTRAS, Kovo 11-osios g. 26, LT-51349 Kaunas, LT

(540)



(531) 1.15; 4.5; 26.11; 29.1

(591) šviesiai melsva, žalsva, juoda.

(511)

41 akademijos (mokymas); atrakcionų parkai; abonementinės bibliotekos; aprūpinimas sporto reikmenimis; asmeninių trenerių paslaugos (kūno rengybos treniruotės); bilietų agentūrų paslaugos (pramogos); cirkai; dekoracijų nuoma; diskotekų paslaugos; diskotekų vedėjų

paslaugos; egzaminavimas; elektroninė darbalaukinė leidyba; elektroninių knygų ir žurnalų tiesioginis publikavimas; elektroninių publikacijų tiesioginis pateikimas per kompiuterių tinklą (ne parsisiunčiamųjų); estrados artistų paslaugos; filmų kūrimas (išskyrus reklaminius); fizinis lavinimas; fotografavimas; fotoreportažų rengimas; garso aparatūros nuoma; garso įrašų montavimas; garso įrašų nuoma; gestų kalbos vertimas; gimnastikos mokymas; gyvūnų dresavimas; golfo paslaugos; grožio konkursų rengimas; informacija apie poilsio ir pramogų renginius; instruktavimas; internatinės mokyklos; įrašų studijų paslaugos; kaligrafijos paslaugos; karaokės paslaugų parūpinimas; kasetinių vaizdo magnetofonų nuoma; kilnojamosios bibliotekos; kinematografijos reikmenų ir kino projektorių nuoma; kino filmų demonstravimas; kino filmų nuoma; kino juostų nuoma; kino studijos; klubų paslaugos (pramogos ar švietimas); knygų leidyba; kolokviumų rengimas ir vedimas; koncertų rengimas ir vedimas; konferencijų rengimas ir vedimas; kongresų rengimas ir vedimas; kultūros ar mokomųjų parodų rengimas; kūno rengybos treniruočių vedimas; lošimai; lošimo namų (kazino) paslaugos; loterijų rengimas; madų šou rengimas (pramogų reikmėms); mikrofilmavimas; miuzikholai; modelių parinkimas dailininkams; mokyklų paslaugos (švietimas); mokymas; mokymas (mažos grupės ar vieno asmens); muziejų aprūpinimas eksponavimo reikmenimis; muzikos komponavimo paslaugos; muzikos kūrimas; naktiniai klubai; ne reklaminių tekstų rašymas; neakivaizdinis mokymas; orkestrų paslaugos; pasilinksminimai; pobūvių rengimas; poilsio ir pramogų vietų paslaugos; poilsio stovyklų paslaugos (pramoginių); povandeninio plaukiojimo reikmenų nuoma; praktinis mokymas (parodomasis); pramoginių ar mokomųjų konkursų rengimas; pramoginių rodinių (šou) kūrimas; pramoginių rodinių (šou) rengimas; pramogos; pramogų informacija; pramogų paviljonų paslaugos; profesijos pasirinkimo konsultacijos; profesinis mokymas ir rengimas; profesinis perkvalifikavimas; radijo ir televizijos imtuvų nuoma; radijo ir televizijos programų rengimas; radijo pramoginės laidos; religinis švietimas; reporterių paslaugos; scenaristų paslaugos; seminarų rengimas ir vedimas; simpoziumų rengimas ir vedimas; sporto aikščių nuoma; sporto įrenginių nuoma (išskyrus transporto priemones); sporto stovyklų paslaugos; sporto varžybų tvarkaraščių sudarymas; sporto varžybų rengimas; stadionų įrenginių nuoma; subtitravimas; sveikatos klubų paslaugos (sveikatinimas ir kūno rengybos treniruotės); šokių vakarų rengimas; švietimo informacija; švietimo paslaugos; teatro ar televizijos studijų apšvietimo priemonių nuoma; teatro dekoracijų nuoma; teatro spektakliai; tekstų maketavimo paslaugos (ne reklaminių tekstų); tekstų skelbimas (išskyrus reklaminius); televizijos pramoginės laidos; teniso kortų nuoma; tiesioginis muzikos pateikimas per kompiuterių tinklą (ne parsisiunčiamosios); tiesioginis vaizdo įrašų pateikimas per kompiuterių tinklą (ne parsisiunčiamųjų); tiesioginių laidų rengimas; ugdomasis vadovavimas (mokymas); vaikų darželiai; vaizdajuosčių (videokasečių) nuoma; vaizdajuosčių įrašymas; vaizdajuosčių redagavimas; vaizdo filmų demonstravimas; vertėjų žodžiu paslaugos; vertimai; videokamerų nuoma; vietų užsakymas spektakliams; zoologijos sodų paslaugos; žaidimų įrangos nuoma; žaidimų paslaugos, teikiamos tiesiogiai per kompiuterių tinklą; žaislų nuoma.

---

(111) **70329**
(151) 2015 01 27
(210) 2014 0854
(220) 2014 04 22
(181) 2024 04 22
(732) ARVYDAS MAZIUKAS, Trainaičių k. 3, Tytuvėnų ap. sen., LT-86463 Kelmės r., LT
(540)



(531) 3.1; 3.13; 9.1; 26.1; 29.1
(591) ruda, gelsva.
(511)
30 medus.
41 akademijos (mokymas); atrakcionų parkai; abonementinės bibliotekos; aprūpinimas sporto reikmenimis; asmeninių trenerių paslaugos (kūno rengybos treniruotės); bilietų agentūrų paslaugos (pramogos); cirkai; dekoracijų nuoma; diskotekų paslaugos; diskotekų vedėjų paslaugos; egzaminavimas; elektroninė darbalaukinė leidyba; elektroninių knygų ir žurnalų tiesioginis publikavimas; elektroninių publikacijų tiesioginis pateikimas per kompiuterių tinklą (ne parsisiunčiamųjų); estrados artistų paslaugos; filmų kūrimas (išskyrus reklaminius); fizinis lavinimas; fotografavimas; fotoreportažų rengimas; garso aparatūros nuoma; garso įrašų montavimas; garso įrašų nuoma; gestų kalbos vertimas; gimnastikos mokymas; gyvūnų dresavimas; golfo paslaugos; grožio konkursų rengimas; informacija apie poilsio

ir pramogų renginius; instruktavimas; internatinės mokyklos; įrašų studijų paslaugos; kaligrafijos paslaugos; karaokės paslaugų parūpinimas; kasetinių vaizdo magnetofonų nuoma; kilnojamosios bibliotekos; kinematografijos reikmenų ir kino projektorių nuoma; kino filmų demonstravimas; kino filmų nuoma; kino juostų nuoma; kino studijos; klubų paslaugos (pramogos ar švietimas); knygų leidyba; kolokviumų rengimas ir vedimas; koncertų rengimas ir vedimas; konferencijų rengimas ir vedimas; kongresų rengimas ir vedimas; kultūros ar mokomųjų parodų rengimas; kūno rengybos treniruočių vedimas; lošimai; lošimo namų (kazino) paslaugos; loterijų rengimas; madų šou rengimas (pramogų reikmėms); mikrofilmavimas; miuzikholai; modelių parinkimas dailininkams; mokyklų paslaugos (švietimas); mokymas; mokymas (mažos grupės ar vieno asmens); muziejų aprūpinimas eksponavimo reikmenimis; muzikos komponavimo paslaugos; muzikos kūrimas; naktiniai klubai; ne reklaminių tekstų rašymas; neakivaizdinis mokymas; orkestrų paslaugos; pasilinksminimai; pobūvių rengimas; poilsio ir pramogų vietų paslaugos; poilsio stovyklų paslaugos (pramoginių); povandeninio plaukiojimo reikmenų nuoma; praktinis mokymas (parodomasis); pramoginių ar mokomųjų konkursų rengimas; pramoginių rodinių (šou) kūrimas; pramoginių rodinių (šou) rengimas; pramogos; pramogų informacija; pramogų paviljonų paslaugos; profesijos pasirinkimo konsultacijos; profesinis mokymas ir rengimas; profesinis perkvalifikavimas; radijo ir televizijos imtuvų nuoma; radijo ir televizijos programų rengimas; radijo pramoginės laidos; religinis švietimas; reporterių paslaugos; scenaristų paslaugos; seminarų rengimas ir vedimas; simpoziumų rengimas ir vedimas; sporto aikščių nuoma; sporto įrenginių nuoma (išskyrus transporto priemones); sporto stovyklų paslaugos; sporto varžybų tvarkaraščių sudarymas; sporto varžybų rengimas; stadionų įrenginių nuoma; subtitravimas; sveikatos klubų paslaugos (sveikatinimas ir kūno rengybos treniruotės); šokių vakarų rengimas; švietimo informacija; švietimo paslaugos; teatro ar televizijos studijų apšvietimo priemonių nuoma; teatro dekoracijų nuoma; teatro spektakliai; tekstų maketavimo paslaugos (ne reklaminių tekstų); tekstų skelbimas (išskyrus reklaminius); televizijos pramoginės laidos; teniso kortų nuoma; tiesioginis muzikos pateikimas per kompiuterių tinklą (ne parsisiunčiamosios); tiesioginis vaizdo įrašų pateikimas per kompiuterių tinklą (ne parsisiunčiamųjų); tiesioginių laidų rengimas; ugdomasis vadovavimas (mokymas); vaikų darželiai; vaizdajuosčių (videokasečių) nuoma; vaizdajuosčių įrašymas; vaizdajuosčių redagavimas; vaizdo filmų demonstravimas; vertėjų žodžiu paslaugos; vertimai; videokamerų nuoma; vietų užsakymas spektakliams; zoologijos sodų paslaugos; žaidimų įrangos nuoma; žaidimų paslaugos, teikiamos tiesiogiai per kompiuterių tinklą; žaislų nuoma.

---

(111) **70330**
(151) 2015 01 27
(210) 2014 0856
(220) 2014 04 22
(181) 2024 04 22
(732) UAB „TIM“, Žalgirio g.72, LT-09318 Vilnius, LT
(740) Otilija Klimaitienė, 35, AAA Law, J. Jasinskio g. 16 A, LT-03163 Vilnius, LT
(540)



(531) 25.1; 27.5
(511)
35 mažmeninė ir didmeninė prekyba akiniais, saulės akiniais, akinių rėmeliais, akinių dėklais, grandinėlėmis ir kitais akinių priedais, optikos prekėmis ir aksesuarais, optiniais lęšiais, kontaktinių lęšių valymo preparatais ir lęšių laikymo tirpalais; akinių, saulės akinių, akinių rėmelių, akinių dėklų, grandinėlių ir kitų akinių priedų, optikos prekių ir aksesuarų, optinių lęšių, kontaktinių lęšių valymo preparatų ir lęšių laikymo tirpalų sukaupimas (išskyrus vežimą) kitiems, teikiantis pirkėjams galimybę patogiai apžiūrėti ir įsigyti tų prekių; reklama; prekių pardavimo skatinimas (kitiems).

---

(111) **70331**
(151) 2015 01 27
(210) 2014 0859
(220) 2014 04 22
(181) 2024 04 22
(732) WE ARE MARKETING, UAB, Žirmūnų g. 70, LT-01001 Vilnius, LT
(740) Vilija Viešūnaitė, 56, Advokatų profesinė bendrija „TRINITI LT“, L. Stuokos - Gucevičiaus g. 9, LT-01122 Vilnius, LT
(540)



(531) 3.2; 27.5

(511)

35 algalapių parengimas; artistų verslo vadyba; biuro mašinų ir įrengimų nuoma; buhalterinė apskaita; dokumentų dauginimas; duomenų paieška kompiuterių rinkmenose (kitiems); ekonominis prognozavimas; fotokopijavimas; fotokopijavimo mašinų nuoma; importo ir eksporto agentūros; informacijos rinkimas kompiuterinėse duomenų bazėse; informacijos sisteminimas kompiuterinėse duomenų bazėse; kainų palyginimo paslaugos; komercijos ar pramonės vadybos pagalba; komercinė informacija ir patarimai vartotojams (konsultacijų teikimas); komercinės informacijos agentūros; komercinės ir verslo kontaktų informacijos teikimas; komercinio tarpininkavimo paslaugos; kompiuterinių duomenų bazių duomenų atnaujinimas ir priežiūra; kompiuterizuotas rinkmenų (bylų) tvarkymas; laikraščių užsakymas (kitiems); laisvai samdomų paslaugų teikėjų verslo vadyba; madų šou rengimas pardavimo skatinimo reikmėms; maketavimo paslaugos reklamos tikslams; mažmeninė ir didmeninė prekyba farmacijos, veterinarijos ir higienos preparatais bei medicinos reikmenimis; modelių paslaugos (reklamos reikmėms ar pardavimui skatinti); mokesčių apskaičiavimas; mugių rengimas (komercijos ar reklamos reikmėms); naujienų apžvalgų paslaugos; nuomonių tyrimas; paieškos sistemos optimizavimas; pardavimas aukcione; pardavimo stendų nuoma; parduotuvių vitrinų puošimas (tvarkymas); parodų rengimas (komercijos ar reklamos reikmėms); paslaugų nuoma (verslo pagalba); pavyzdžių platinimas; personalo komplektavimas; personalo vadybos konsultacijos; pranešimų užrašymas (įstaigų veikla); prekių pardavimo skatinimas (kitiems); prekių pateikimas žiniasklaidoje pardavimo reikmėms; prekių rodymas; prekių užsakymų administracinis tvarkymas; prekybos sandorių derybos ir susitarimai (tretiesiems asmenims); psichologinis testavimas personalo parinkimo reikmėms; radijo reklama; reklama; reklama „mokėk už paspaudimą“; reklama paštu; reklaminės medžiagos nuoma; reklaminės medžiagos tobulinimas; reklaminių filmų gamyba; reklaminių skelbimų platinimas; reklaminių tekstų rašymas; reklaminių tekstų skelbimas; reklamos agentūros; reklamos laiko nuoma žiniasklaidoje; reklamos pristatymas paštu; reklamos vietų nuoma; rėmėjų paieška; rinkodara; rinkos nagrinėjimas; rinkotyra; samdos agentūros; savikainos analizė; sąskaitų būklės apyskaitų sudarymas; sąskaitų-faktūrų išrašymas; sekretoriavimas; skelbimų klijavimas; smulkių prekių pardavimo automatų nuoma; spausdinimas (mašinėle); statistinių duomenų rinkimas; statybų verslo projektų vadyba; stenografavimas; svetainės duomenų srauto optimizavimas; tekstų dorojimas; telefoniniai atsakymai (kai abonentas nepasiekiamas); telekomunikacinių paslaugų užsakymas (kitiems); telerinkodaros paslaugos; televizijos reklama; tiekimo paslaugos kitiems (prekių ir paslaugų pirkimas kitiems verslams); trečiųjų asmenų prekių ir paslaugų licencijavimo komercinis administravimas; verslo auditas; verslo efektyvumo (veiksmingumo) specialistų paslaugos; verslo informacija; verslo informacijos teikimas visuotinio kompiuterių tinklo svetainėse; verslo nagrinėjimas; verslo operacijų įvertinimas; verslo organizavimo konsultacijos; verslo patikrinimai; verslo perkėlimo paslaugos; verslo specialistų konsultacijos; verslo tyrimai; verslo vadyba (sportininkams); verslo vadybos ir organizavimo konsultacijos; verslo vadybos konsultacijos; verslo vadybos pagalba; verslo vadybos patarėjų paslaugos; viešas reklamavimas; viešasis elektroninis reklamavimas kompiuterių tinkle; viešbučių verslo vadyba; visuomenės informavimas.

41 akademijos (mokymas); atrakcionų parkai; abonementinės bibliotekos; aprūpinimas sporto reikmenimis; asmeninių trenerių paslaugos (kūno rengybos treniruotės); bilietų agentūrų paslaugos (pramogos); cirkai; dekoracijų nuoma; diskotekų paslaugos; diskotekų vedėjų paslaugos; egzaminavimas; elektroninė darbalaukinė leidyba; elektroninių knygų ir žurnalų tiesioginis publikavimas; elektroninių publikacijų tiesioginis pateikimas per kompiuterių tinklą (ne parsisiunčiamųjų); estrados artistų paslaugos; filmų kūrimas (išskyrus reklaminius); fizinis lavinimas; fotografavimas; fotoreportažų rengimas; garso aparatūros nuoma; garso įrašų montavimas; garso įrašų nuoma; gestų kalbos vertimas; gimnastikos mokymas; gyvūnų dresavimas; golfo paslaugos; grožio konkursų rengimas; informacija apie poilsio ir pramogų renginius; instruktavimas; internatinės mokyklos; įrašų studijų paslaugos; kaligrafijos paslaugos; karaokės paslaugų parūpinimas; kasetinių vaizdo magnetofonų nuoma; kilnojamosios bibliotekos; kinematografijos reikmenų ir kino projektorių nuoma; kino filmų demonstravimas; kino filmų nuoma; kino juostų nuoma; kino studijos; klubų paslaugos (pramogos ar švietimas); knygų leidyba; kolokviumų rengimas ir vedimas; koncertų rengimas ir vedimas; konferencijų rengimas ir vedimas; kongresų rengimas ir vedimas; kultūros ar mokomųjų parodų rengimas; kūno rengybos treniruočių vedimas; lošimai; lošimo namų (kazino) paslaugos; loterijų rengimas; madų šou rengimas (pramogų reikmėms); mikrofilmavimas; miuzikholai; modelių parinkimas dailininkams; mokyklų paslaugos (švietimas); mokymas; mokymas (mažos grupės ar vieno asmens); muziejų aprūpinimas eksponavimo reikmenimis; muzikos komponavimo paslaugos; muzikos kūrimas; naktiniai klubai; ne reklaminių tekstų rašymas; neakivaizdinis mokymas; orkestrų paslaugos; pasilinksminimai; pobūvių rengimas; poilsio ir pramogų vietų paslaugos; poilsio stovyklų paslaugos (pramoginių); povandeninio plaukiojimo reikmenų nuoma; praktinis mokymas (parodomasis); pramoginių ar mokomųjų konkursų rengimas; pramoginių rodinių (šou) kūrimas; pramoginių rodinių (šou) rengimas; pramogos; pramogų informacija; pramogų paviljonų paslaugos; profesijos pasirinkimo konsultacijos; profesinis

mokymas ir rengimas; profesinis perkvalifikavimas; radijo ir televizijos imtuvų nuoma; radijo ir televizijos programų rengimas; radijo pramoginės laidos; religinis švietimas; reporterių paslaugos; scenaristų paslaugos; seminarų rengimas ir vedimas; simpoziumų rengimas ir vedimas; sporto aikščių nuoma; sporto įrenginių nuoma (išskyrus transporto priemones); sporto stovyklų paslaugos; sporto varžybų tvarkaraščių sudarymas; sporto varžybų rengimas; stadionų įrenginių nuoma; subtitravimas; sveikatos klubų paslaugos (sveikatinimas ir kūno rengybos treniruotės); šokių vakarų rengimas; švietimo informacija; švietimo paslaugos; teatro ar televizijos studijų apšvietimo priemonių nuoma; teatro dekoracijų nuoma; teatro spektakliai; tekstų maketavimo paslaugos (ne reklaminių tekstų); tekstų skelbimas (išskyrus reklaminius); televizijos pramoginės laidos; teniso kortų nuoma; tiesioginis muzikos pateikimas per kompiuterių tinklą (ne parsisiunčiamosios); tiesioginis vaizdo įrašų pateikimas per kompiuterių tinklą (ne parsisiunčiamųjų); tiesioginių laidų rengimas; ugdomasis vadovavimas (mokymas); vaikų darželiai; vaizdajuosčių (videokasečių) nuoma; vaizdajuosčių įrašymas; vaizdajuosčių redagavimas; vaizdo filmų demonstravimas; vertėjų žodžiu paslaugos; vertimai; videokamerų nuoma; vietų užsakymas spektakliams; zoologijos sodų paslaugos; žaidimų įrangos nuoma; žaidimų paslaugos, teikiamos tiesiogiai per kompiuterių tinklą; žaislų nuoma.

---

(111) **70332**

(151) 2015 01 27

(210) 2014 0951

(220) 2014 05 02

(181) 2024 05 02

(732) DR.WILLMAR SCHWABE GmbH & CO, Willmar-Schwabe-Strasse 4, D-76227 Karlsruhe, DE

(740) Vytautas Dovydėnas, 1, V. Grybo g. 41-38, LT-10320 Vilnius, LT

(540)

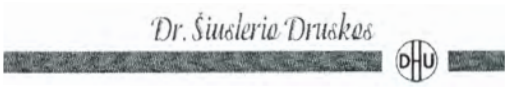

(531) 26.1, 26.11, 27.5

(511)

5 acetatai (farmacijos reikmėms); akaricidai (preparatai erkėms naikinti); akių lašai; akių pavilgai; akių raiščiai medicinos reikmėms; akonitinas; alavijų preparatai (farmacijos reikmėms); albumino maisto papildai; aldehidai (farmacijos reikmėms); algicidai; alginatai (farmacijos reikmėms); alginatų maisto papildai; aliuminio acetatas (farmacijos reikmėms); alkaloidai (medicinos reikmėms); amilazė (medicinos reikmėms); aminorūgštys (medicinos reikmėms); aminorūgštys (veterinarijos reikmėms); analgetikai (skausmą malšinantys vaistai); angostūrų žievės (medicinos reikmėms); antibiotikai; antidiureziniai (šlapimą sulaikantys) preparatai; antioksidantų tabletės; antiparazitiniai antkakliai (gyvuliams); antiparazitiniai preparatai; antipiretikai (vaistai nuo karščiavimo); antireumatinės apyrankės; antireumatiniai žiedai; antiseptikai (vaistai nuo pūlinės infekcijos); antiseptinė vata; antisporiniai preparatai; apetitą mažinančios tabletės; apetito slopinamieji preparatai (preparatai nuo valgumo) (medicinos reikmėms); apynių ištraukos (ekstraktai) (farmacijos reikmėms); apyrankės (medicinos reikmėms); arbata nuo astmos; baktericidai; bakterijų kultūrų skystosios terpės; bakterijų kultūrų terpės; bakteriniai preparatai (medicinos ir veterinarijos reikmėms); bakteriniai toksinai; bakteriologiniai preparatai (medicinos ir veterinarijos reikmėms); baltymingasis maistas (medicinos reikmėms); baltymų maisto papildai; baltymų papildai gyvūnams; baltymų preparatai (medicinos reikmėms); balzamai (medicinos reikmėms); balzamų preparatai (medicinos reikmėms); bemikrobė (aseptinė) vata; betabakės cigaretės (medicinos reikmėms); bičių pienelio maisto papildai; bičių pienelis (farmacijos reikmėms); bičių pikio maisto papildai; bičių pikis (farmacijos reikmėms); biocidai; biologiniai preparatai (medicinos reikmėms); biologiniai preparatai (veterinarijos reikmėms); biologinių audinių kultūros (medicinos reikmėms); biologinių audinių kultūros (veterinarijos reikmėms); bismuto preparatai (farmacijos reikmėms); bismuto subnitratas (farmacijos reikmėms); bromas (farmacijos reikmėms); bronchų plečiamieji preparatai; burnos skalavimo tirpalai (medicinos reikmėms); celiuliozės esteriai (farmacijos reikmėms); celiuliozės eteriai (farmacijos reikmėms); cementavimo medžiagos (gyvulių kanopų); cheminės kontraceptinės priemonės; cheminiai farmaciniai preparatai; cheminiai nėštumo nustatymo preparatai; cheminiai preparatai (farmacijos reikmėms); cheminiai preparatai (medicinos reikmėms); cheminiai preparatai (veterinarijos reikmėms); cheminiai preparatai nuo pelenligės; cheminiai reagentai (medicinos arba veterinarijos reikmėms); chininas (medicinos reikmėms); chininmedžių žievės (medicinos reikmėms); chinolinas (medicinos reikmėms); chirurginė tvarsliava; chirurginiai audiniai; chirurginiai implantuojamieji audiniai (gyvybingi); chirurginiai klijai; chirurginiai skalbiniai (audiniai); chloralio vandens tirpalas (farmacijos reikmėms); chloroformas; cukrus (medicinos reikmėms); dantų amalgamos; dantų amalgamų auksas; dantų cementavimo medžiagos; dantų įspaudų medžiagos; dantų kalimosi preparatai; dantų lakas; dantų mastikos; dantų plombavimo medžiagos; dantų protezų lipalai; deguonies vonios; deguonis medicinos reikmėms; dėlės (medicinos reikmėms); detergentai (medicinos reikmėms); dezinfekantai; dezinfekavimo priemonės (higienos reikmėms); dezinfekavimo

priemonės (žaizdų dezinfekavimui ir perrišimui); dezodorantai (ne žmonių arba gyvūnų); dezodorantai drabužiams ir audiniams; diabetikų duona (medicinos reikmėms); diagnostiniai preparatai (medicinos reikmėms); dietinės medžiagos (medicinos reikmėms); dietiniai gėrimai (medicinos reikmėms);dietinis maistas (medicinos reikmėms); digitalinas; dirvožemio sterilizavimo preparatai; dirželiai (higieninėms servetėlėms) (rankšluostukams); druskos (medicinos reikmėms); dujos (medicinos reikmėms); dušo preparatai (medicinos reikmėms); džiovikliai (sikatyvai) (medicinos reikmėms); elektrokardiografų elektrodų cheminiai laidininkai; eliksyrai (farmaciniai preparatai); esteriai (farmacijos reikmėms); eteriai (farmacijos reikmėms); eukaliptas (farmacijos reikmėms); eukaliptų aliejus (farmacijos reikmėms); farmaciniai preparatai; farmaciniais losjonais įmirkytos servetėlės; fenolis (farmacijos reikmėms); fermentai (farmacijos reikmėms); fermentai (medicinos reikmėms); fermentai (veterinarijos reikmėms); fermentiniai preparatai (medicinos reikmėms); fermentiniai preparatai (veterinarijos reikmėms); fermentų maisto papildai; filokserų naikinimo cheminiai preparatai; formavimo vaškas (odontologijai); fosfatai (farmacijos reikmėms); fungicidai; galio rūgštis (farmacijos reikmėms); galvijų prausimo preparatai; gambyras (farmacijos reikmėms); garstyčios (farmacijos reikmėms); garstyčių aliejus (medicinos reikmėms); garstyčių pleistrai; gencijonai (farmacijos reikmėms); gydomasis purvas; gydomieji aliejai; gydomieji gėrimai; gydomieji marlės ir vatos žaizdų tamponai; gydomieji vonių preparatai; gydomosios arbatos; gydomosios nuosėdos (purvas); gydomosios šaknelės; gydomosios trauktinės (užpilai); gyvsidabrio tepalai; gyvulių prausimo preparatai; gyvūnų pašaro papildai; glaustinių (kontaktinių) lęšių tirpalai; glaustinių (kontaktinių) lęšių valymo preparatai; glicerofosfatas; glicerolis (medicinos reikmėms); gliukozė (medicinos reikmėms); gliukozės maisto papildai; guma (odontologijos reikmėms); gumigutas (medicinos reikmėms); gurjono balzamas (medicinos reikmėms); gvajakolis (farmacijos reikmėms); hematogenas; hemoglobinas; hemorojaus gydymo preparatai; hemostatiniai pieštukai; herbicidai; hidrastinas; hidrastininas; higieninės kelnaitės; higieninės servetėlės; higieninės vaikiškos kelnaitės; higieniniai įklotai; higieniniai rankšluostukai; higieniniai tamponai; higroskopinė vata; hormonai (medicinos reikmėms); indikatorinis popierius (medicinos ar veterinarijos reikmėms); insekticidai; intymieji lubrikantai; izotopai (medicinos reikmėms); degio tabletės; javų apdorojimo šalutiniai produktai (dietos ar medicinos reikmėms); jodas (farmacijos reikmėms); jodidai (farmacijos reikmėms); jodo trauktinė (tinktūra); jodoformas; jūros vanduo (gydomosioms vonioms); kalio druskos (medicinos reikmėms); kalkių preparatai (farmacijos reikmėms); kalomelis; kamieninės ląstelės (medicinos reikmėms); kamieninės ląstelės (veterinarijos reikmėms); kamparas (medicinos reikmėms); kamparo aliejus (medicinos reikmėms); kamšalai (medicinos reikmėms); kapsulės (farmacijos reikmėms); kapsulės (vaistams); karbolineumas (paraziticidas); karpų pieštukai; karštieji garstyčių kompresai; kasijos (medicinos reikmėms); kaulų cementas chirurgijos ir ortopedijos reikmėms; kaustiniai pieštukai; kazeino maisto papildai; kedras (medis) (vabzdžių repelentas); kelnaičių įklotai (higieniniai); kenksmingų gyvūnų naikinimo preparatai; kirmėlių varymo vaistai; kokainas; kolodijus (farmacijos reikmėms); kompresai; kondurangų žievės (medicinos reikmėms); korpija (medicinos reikmėms); krakmolas (dietos arba farmacijos reikmėms); kramtomoji guma (medicinos reikmėms); krapų aliejus (medicinos reikmėms); kraujas (medicinos reikmėms); kraujavimą stabdantys preparatai; kraujo plazma; kreozotas (farmacijos reikmėms); krotonmedžių žievės; krūtų priežiūros tamponai; kūdikių sauskelnės; kūdikių vystyklai - kelnaitės (sauskelnės); kurarė; kvebrachas (medicinos reikmėms); kviečių apdorojimo nuo kūlių cheminiai preparatai; kviečių gemalų maisto papildai; kviečių ligų (kūlių) naikinimo cheminiai preparatai; laksantai (vidurius paleidžiantys vaistai); laktozė (farmacijos reikmėms); lecitinas (medicinos reikmėms); lecitino maisto papildai; ledinukai (medicinos reikmėms); lervų naikinimo preparatai; liekninamosios tabletės; liesėjimo medicininiai preparatai; linimentai (skystieji tepalai); lipnieji pleistrai; lipniosios juostelės (medicinos reikmėms); lipniosios juostos (medicinos reikmėms); lytinio aktyvumo mažinimo preparatai; losjonai (farmacijos reikmėms); losjonai (veterinarijos reikmėms); lupulinas (farmacijos reikmėms); magnezija (farmacijos reikmėms); maistas (kūdikiams); maistinės skaidulos; makšties plovimo skysčiai; mangrovių žievės (farmacijos reikmėms); medicininis spiritas; medicinos reikmenų dėžutės (nešiojamosios) (pilnos); medienos grybo naikinimo preparatai; medvilnė (medicinos reikmėms); medžio anglys (farmacijos reikmėms); melisų lašai (farmacijos reikmėms); melžimo tepalas; menčių tvarsliava (chirurginėms reikmėms); mėnesinių kelnaitės; mėnesinių raiščiai; mėnesinių tamponai; mentolis; mėtos (farmacijos reikmėms); mielės (farmacijos reikmėms); mielių maisto papildai; migdolų pienas (farmacijos reikmėms); migdomieji vaistai; mikroelementų preparatai (žmonėms ir gyvuliams); mikroorganizmų kultūros (medicinos ir veterinarijos reikmėms); mikroorganizmų maitinamosios medžiagos; mikroorganizmų preparatai (medicinos ir veterinarijos reikmėms); miltai (farmacijos reikmėms); mineraliniai maisto papildai; mineralinio vandens druskos; mineralinio vandens vonių druskos; mineralinis vanduo (medicinos reikmėms); minkštvabalių milteliai; mirobalanų žievės (farmacijos reikmėms); mitybos papildai; moleskinas medicinos reikmėms; musgaudžių lipalai; musgaudžių popierius; musių naikinimo preparatai; muslipdžiai; naminių gyvūnėlių sauskelnės; narkotikai; natrio bikarbonatas (farmacijos reikmėms); natrio druskos (medicinos reikmėms); nejautros preparatai (anestetikai); nelaikančiųjų sugeriamosios kelnaitės (sauskelnės); nelaikančiųjų vystyklai (sauspalės); nervų sistemą raminantys vaistai; nudegimų gydymo preparatai; nuodai; nuodingų augalų naikinimo preparatai;

nuospaudų preparatai; nuospaudų šalinimo priemonės; nuospaudų žiedai (kojoms); nuovirai (farmacijos reikmėms); nušalimų tepalai (farmacijos reikmėms); odontologinės švitrinės medžiagos; odos gydymo farmaciniai preparatai; opiatai; opijus; opodeldokas; organoterapiniai (opoterapiniai) preparatai; oro dezodoravimo preparatai; oro valymo preparatai; pagalbinės medžiagos medicinos reikmėms; pankoliai (medicinos reikmėms); paprastieji zizifai (vaistinė žolė); parazitų naikinimo preparatai; pastilės (farmacijos reikmėms); pektinas (farmacijos reikmėms); pepsinas (farmacijos reikmėms); peptonai (farmacijos reikmėms); perlų milteliai (medicinos reikmėms); pesticidai; pieno cukrus (farmacijos reikmėms); pieno fermentai (farmacijos reikmėms); pieno gėrimai su salyklu (medicinos reikmėms); pieno milteliai kūdikiams; pieštukai nuo galvos skausmo; piretrumas (milteliai); pirmosios pagalbos dėžutės (pilnos); pleistrai; popierius (garstyčių pleistrams); popierius (karštiems garstyčių kompresams); popierius nuo kandžių; porcelianas (dantų protezams); preparatai nuo kandžių; preparatai nuo kojų prakaitavimo; preparatai nuo nušalimų; preparatai nuo parazitų; preparatai nuo pelių; preparatai nuo prakaitavimo; preparatai nuo saulės nudegimo (farmacijos reikmėms); priemonės nuo galvos skausmo; purvas (vonioms); rabarbarų šaknys (farmacijos reikmėms); radioaktyviosios medžiagos (medicinos reikmėms); radis (medicinos reikmėms); raminamieji vaistai; rentgenologinės kontrastinės medžiagos (medicinos reikmėms); ricinos aliejus (medicinos reikmėms); riebalai (medicinos reikmėms); riebalai (veterinarijos reikmėms); rūgštys (farmacijos reikmėms); rūkomosios žolės (medicinos reikmėms); sakai (medicinos reikmėms); saldainiai (vaistiniai); saldymedžiai (farmacijos reikmėms); saldymedžių šakniastiebiai (farmacijos reikmėms); salyklas (farmacijos reikmėms); sarsaparylius (medicinos reikmėms); sėklinimo sperma; sėmenys (farmacijos reikmėms); sėmenų aliejaus maisto papildai; sėmenų maisto papildai; sėmenų miltai (farmacijos reikmėms); seroterapijos vaistai; serumai; sieros lazdelės (dezinfekcinės); sirupai (farmacijos reikmėms); skalsės (farmacijos reikmėms); skaudulių tamponai; skruzdžių aldehidas (farmacijos reikmėms); smilkalai (medicinos reikmėms); smilkomosios lazdelės (fumigantai); smilkomosios pastilės (fumigantai); smulkiagrūdė siera (farmacijos reikmėms); spiritas (farmacijos reikmėms); sterilizavimo preparatai; steroidai; stiprinamieji preparatai (vaistai); strichninas; sulfanilamidai (vaistai); šaldomieji purškalai (medicinos reikmėms); šarmai (farmacijos reikmėms); šarminių metalų jodidai (farmacijos reikmėms); šliužų naikinimo preparatai; šunų losjonai; šunų prausimo priemonės; šunų repelentai; švino lašai; tabako ištraukos (insekticidai); tabletės (farmacijos reikmėms); tauriųjų metalų lydiniai (odontologijos reikmėms); tepalai (farmacijos reikmėms); tepalai (medicinos reikmėms); tepalai nuo saulės nudegimo; terminis vanduo; terpentinas (farmacijos reikmėms); terpentino aliejus (farmacijos reikmėms); timolis (farmacijos reikmėms); tinktūros (medicinos reikmėms); tirpalai glaustiniams (kontaktiniams) lęšiams laikyti; tirpikliai (pleistrų klijams pašalinti); trankviliantai; trauklapiai; tvarsliava; tvarsliava (medicininė); tvarstomoji marlė; uostomoji druska; vabzdžių repelentai; vabzdžių repelentai (smilkalai); vaistai (medicinos reikmėms); vaistai (odontologijos reikmėms); vaistai (veterinarijos reikmėms); vaistai (žmonėms); vaistai nuo kirmėlių; vaistai nuo pleiskanų; vaistai nuo vidurių užkietėjimo; vaistažolės; vaistinės jalapos; vaistiniai drebuločiai (medicinos reikmėms); vaistiniai plaukų augimo preparatai; vakcinos; vandenilio peroksidas (medicinos reikmėms); vazelinas (medicinos reikmėms); veterinariniai preparatai; vezikantai (pūsles sukeliantys vaistai); vidurius paleidžiantys vaistai; vidurius valantys vaistai; virškinimą skatinantys vaistai (medicinos reikmėms); vitaminų preparatai; vyno akmuo (farmacijos reikmėms); vyno akmuo (kalio tartratas) (farmacijos reikmėms); vynuogių ligas gydantys chemikalai; vystyklai (kūdikių vystyklai); vonių druskos (medicinos reikmėms); vonių preparatai (medicinos reikmėms); želatina (medicinos reikmėms); žiedadulkių maisto papildai; žievės (farmacijos reikmėms); žiurkių nuodai; žolių arbatos (medicinos reikmėms); žuvų miltai (farmacijos reikmėms); žuvų taukai; žvakutės (standžios konsistencijos žvakutės arba rutuliuko formos vaistai).

---

(111) **70333**
(151) 2015 01 27
(210) 2014 0952
(220) 2014 05 02
(181) 2024 05 02
(732) VALSTYBĖS ĮMONĖ RADVILIŠKIO MIŠKŲ URĖDIJA, Šiaulių g. 31, LT-82142 Radviliškis, LT
(540)



(531) 5.1, 26.2, 29.1
(591) juoda, balta, žalia.
(511)
40 miško ruoša.

---

(111) **70334**
(151) 2015 01 27
(210) 2014 0956
(220) 2014 05 02
(181) 2024 05 02
(732) UAB „ŠVYTURYS-UTENOS ALUS“, Pramonės g. 12, LT-28500 Utena, LT
(740) Reda Žabolienė, 7, Advokatės Redos Žabolienės kontora METIDA, Verslo centras VERTAS, Gynėjų g. 16, LT-01109 Vilnius, LT
(540)



(531) 27.5
(511)
35 prekių pardavimo skatinimas (kitiems); reklama; mažmeninė ir didmeninė prekyba maisto prekėmis ir gėrimais.

---

*(111)***70335**
*(151)*2015 01 27
*(210)*2014 0959
*(220)*2014 05 05
*(181)*2024 05 05
*(732)*VALSTYBĖS ĮMONĖ ALYTAUS MIŠKŲ URĖDIJA, Medelyno g. 33, LT-62100 Alytus, LT
(540)



(531) 26.1, 26.3, 27.1, 29.1
(591) balta, žalia, juoda.
(511)
40 miško ruoša; medienos pjovimas.
44 miškininkystės paslaugos.

---

(111) **70336**
(151) 2015 01 27
(210) 2014 0960
(220) 2014 05 05
(181) 2024 05 05
(732) VALSTYBĖS ĮMONĖ RIETAVO MIŠKŲ URĖDIJA, Taikos g. 4A, LT-90315 Rietavas, LT
(540)



(531) 5.1, 6.3, 26.3, 26.11, 29.1
(591) žalia, mėlyna, balta, juoda.
(511)
31 miško produktai, nepriskirti prie kitų klasių.
44 miškininkystės paslaugos.

---

(111) **70337**
(151) 2015 01 27
(210) 2014 0962
(220) 2014 05 05
(181) 2024 05 05
(732) CIDO GRUPA, SIA, Ostas iela 4, LV-1005 Riga, LV
(740) Vytautas Guobys, 10, Ateities g. 3-9, LT-08306 Vilnius, LT
(540)



(531) 1.1, 26.4, 27.1, 27.5
(511)
32 mineralinis ir gazuotas vanduo ir kiti gaivieji gėrimai; vaisių gėrimai ir vaisių sultys; sirupai ir kiti gėrimų gaminimo mišiniai.

---

(111) **70338**
(151) 2015 01 27
(210) 2014 0969
(220) 2014 05 06
(181) 2024 05 06
(732) UAB „NOVOGAMING VILNIUS“, Švitrigailos g. 16, LT-03223 Vilnius, LT
(540)



(531) 26.11, 27.1, 27.5, 29.1
(591) tamsiai mėlyna, tamsiai geltona.
(511)
41 lošimai.

---

(111) **70339**
(151) 2015 01 27
(210) 2014 0974
(220) 2014 05 06
(181) 2024 05 06
(732) RADAS, UAB, Ozo g. 25, LT-07150 Vilnius, LT
(740) Gediminas Pranevičius, 54, Advokatų kontora VARUL, Konstitucijos pr. 7, LT-09308 Vilnius, LT
(540)

BARBORA - ŠVIEŽIAS BŪDAS APSIPIRKTI

(511)
35 algalapių parengimas; artistų verslo vadyba; biuro mašinų ir įrengimų nuoma; buhalterinė apskaita; dokumentų dauginimas; duomenų paieška kompiuterių rinkmenose (kitiems); ekonominis prognozavimas; fotokopijavimas; fotokopijavimo mašinų nuoma; importo ir eksporto agentūros; informacijos rinkimas kompiuterinėse duomenų bazėse; informacijos sisteminimas kompiuterinėse duomenų bazėse; kainų palyginimo paslaugos; komercijos ar pramonės vadybos pagalba; komercinė informacija ir patarimai vartotojams (konsultacijų teikimas); komercinės informacijos agentūros; komercinės ir verslo kontaktų informacijos teikimas; komercinio tarpininkavimo paslaugos; kompiuterinių duomenų bazių duomenų atnaujinimas ir priežiūra; kompiuterizuotas rinkmenų (bylų) tvarkymas; laikraščių užsakymas (kitiems); laisvai samdomų paslaugų teikėjų verslo vadyba; madų šou rengimas pardavimo skatinimo reikmėms; maketavimo paslaugos reklamos tikslams; mažmeninė ir didmeninė prekyba farmacijos, veterinarijos ir higienos preparatais bei medicinos reikmenimis; modelių paslaugos (reklamos reikmėms ar pardavimui skatinti); mokesčių apskaičiavimas; mugių rengimas (komercijos ar reklamos reikmėms); naujienų apžvalgų paslaugos; nuomonių tyrimas; paieškos sistemos optimizavimas; pardavimas aukcione; pardavimo stendų nuoma; parduotuvių vitrinų puošimas (tvarkymas); parodų rengimas (komercijos ar reklamos reikmėms); paslaugų nuoma (verslo pagalba); pavyzdžių platinimas; personalo komplektavimas; personalo vadybos konsultacijos; pranešimų užrašymas (įstaigų veikla); prekių pardavimo skatinimas (kitiems); prekių pateikimas žiniasklaidoje pardavimo reikmėms; prekių rodymas; prekių užsakymų administracinis tvarkymas; prekybos sandorių derybos ir susitarimai (tretiesiems asmenims); psichologinis testavimas personalo parinkimo reikmėms; radijo reklama; reklama; reklama „mokėk už paspaudimą“; reklama paštu; reklaminės medžiagos nuoma; reklaminės medžiagos tobulinimas; reklaminių filmų gamyba; reklaminių skelbimų platinimas; reklaminių tekstų rašymas; reklaminių tekstų skelbimas; reklamos agentūros; reklamos laiko nuoma žiniasklaidoje; reklamos pristatymas paštu; reklamos vietų nuoma; rėmėjų paieška; rinkodara; rinkos nagrinėjimas; rinkotyra; samdos agentūros; savikainos analizė; sąskaitų būklės apyskaitų sudarymas; sąskaitų-faktūrų išrašymas; sekretoriavimas; skelbimų klijavimas; smulkių prekių pardavimo automatų nuoma; spausdinimas (mašinėle); statistinių duomenų rinkimas; statybų verslo projektų vadyba; stenografavimas; svetainės duomenų srauto optimizavimas; tekstų dorojimas; telefoniniai atsakymai (kai abonentas nepasiekiamas); telekomunikacinių paslaugų užsakymas (kitiems); telerinkodaros paslaugos; televizijos reklama; tiekimo paslaugos kitiems (prekių ir paslaugų pirkimas kitiems verslams); trečiųjų asmenų prekių ir paslaugų licencijavimo komercinis administravimas; verslo auditas; verslo efektyvumo (veiksmingumo) specialistų paslaugos; verslo informacija; verslo informacijos teikimas visuotinio kompiuterių tinklo svetainėse; verslo nagrinėjimas; verslo operacijų įvertinimas; verslo organizavimo konsultacijos; verslo patikrinimai; verslo perkėlimo paslaugos; verslo specialistų konsultacijos; verslo tyrimai; verslo vadyba (sportininkams); verslo vadybos ir organizavimo konsultacijos; verslo vadybos konsultacijos; verslo vadybos pagalba; verslo vadybos patarėjų paslaugos; viešas reklamavimas; viešasis elektroninis reklamavimas kompiuterių tinkle; viešbučių verslo vadyba; visuomenės informavimas.

39 arklių nuoma; atliekų išvežimas ir laikymas; autobusų transportas; automobilių nuoma; automobilių statymas; automobilių stovėjimo vietų nuoma; automobilių transportas; baldų vežimas; ekskursijos (turistinės); elektros energijos paskirstymas; energijos paskirstymas; fizinis elektroninių duomenų ar dokumentų saugojimas; frachtavimas; frachtavimas (krovinių vežimas laivais); gabenimas baržomis; garažų nuoma; geležinkelio keleivinių vagonų nuoma; geležinkelio platformų nuoma; geležinkelių transportas; gėlių pristatymas; informacija apie kelių eismą; informacija apie sandėliavimą; informacija apie vežimą; iškylos valtimis; išpilstymo į butelius paslaugos; jūrų kelionių rengimas; jūrų transportas; keleivių vežiojimas; kelionių rengimas; kelionių užsakymai; keltų transportas; krovinių ekspedijavimas; krovinių iškrovimas; krovinių nešiojimas; krovinių vežimas automobilių transportu; krovinių vežimo tarpininkavimas; kurjerių paslaugos (pranešimai ar prekės); laikraščių pristatymas; laivų gelbėjimas; laivų nuvilkimas nuo seklumos; laivų pakrovimas ar iškrovimas; laivų tarpininkavimas; ledlaužių paslaugos; lenktyninių automobilių nuoma; ligonių vežiojimo kėdžių nuoma; narų aprangos nuoma; narų varpų nuoma; navigacinių sistemų nuoma; nuskendusio turto gelbėjimas; orlaivių nuoma; orlaivių variklių nuoma; oro transportas; pagalba sugedus transporto priemonei (vilkimas); palydovų paleidimas kitiems; pašto frankavimas; perkraustymo paslaugos; pervežimų lichteriais paslaugos; pilotavimas; pranešimų pristatymas (laiškų, telegramų); prekių pristatymas; prekių sandėliavimas; prekių saugojimas; prekių pakavimas; prekių pristatymas paštu; prekių vyniojimas; sandėliavimas; sandėlių konteinerių nuoma; sandėlių nuoma; sanitarinis transportas; saugus vertybių gabenimas; siuntinių pristatymas; šaldiklių nuoma; šaldytuvų nuoma; šarvuotųjų automobilių transportas; šiukšlių išvežimas ir laikymas; šliuzo vartų valdymas; taksi transportas; tramvajų transportas; transporto gelbėjimas; transporto logistika; transporto priemonių nuoma; transporto priemonių stogo bagažinių nuoma; transporto tarpininkavimas; turistinių autobusų nuoma; turistų lydėjimas; turistų vežiojimas; turto gelbėjimas; upių transportas; užšaldyto maisto šaldytuvų nuoma; vairavimo maršrutų teikimas kelionėms; vairuotojo (samdomo) paslaugos; valčių nuoma; valčių sandėliavimas; vamzdynų transportas; vandens paskirstymas; vandens tiekimas; vandens transportas; vežimas; vežimas kinkomuoju transportu; vežiojimų užsakymas; vietų užsakymas (kelionėms); vilkimas.

---

(111) **70340**
(151) 2015 01 27
(210) 2014 0975
(220) 2014 05 06
(181) 2024 05 06
(732) UŽDAROJI AKCINĖ BENDROVĖ „KALNAPILIO-TAURO GRUPĖ“, Taikos al. 1, LT-35147 Panevėžys, LT
(740) Gediminas Pranevičius, 54, Advokatų kontora VARUL, Konstitucijos pr. 7, LT-09308 Vilnius, LT
(540)



(531) 2.9, 25.1, 27.5, 29.1
(591) žalia, balta.
(511)
41 pramogos; pasilinksminimai; kultūrinė veikla.

---

(111) **70341**
(151) 2015 01 27
(210) 2014 0977
(220) 2014 05 06
(181) 2024 05 06
(732) UAB „SENAMIESČIO GIDAS“, Aušros vartų g. 7, LT-01129 Vilnius, LT
(740) Jonas Ignatonis, Aušros vartų g. 7, LT-01304, Vilnius, LT
(540)

VILNIUS CITY TOUR

(531) 27.5, 29.1
(591) balta, raudona.
(511)
39 vežimas; kelionių rengimas; informacija apie keliones, tarpininkų (maklerių) organizuojamą prekių vežimą ir turizmo agentūrų paslaugas, transporto tarifus, tvarkaraščius ir vežimo būdus.

---

(111) **70342**
(151) 2015 01 27
(210) 2013 0849
(220) 2013 05 22
(181) 2023 05 22
(732) UAB „SRS DIZAINAS“, Šermukšnių g.16, LT-91207 Klaipėda, LT
(740) Reda Žabolienė, 7, Advokatės Redos Žabolienės kontora METIDA, Verslo centras VERTAS, Gynėjų g. 16, LT-01109 Vilnius, LT
(540)

VILKO TAKAS

(511)

35 sporto reikmenų, kelioninių krepšių, kelionmaišių, navigacijos prietaisų, apšvietimo prietaisų ir reikmenų, turistinio ir stovyklavimo inventoriaus ir reikmenų, tarp jų miegmaišių, palapinių, kilimėlių, vandens poilsio prekių, turistinių baldų ir inventoriaus, čiužinių, skėčių, patalynės, matracų, kuprinių, krepšių, valgio virimo reikmenų ir įrenginių, turistinių virtuvinių indų ir valgomųjų reikmenų, valgomųjų įrankių, turistinių kastuvų ir kirvių, priemonių nuo vabzdžių, aprangos, avalynės, galvos apdangalų sukaupimas (išskyrus vežimą) kitiems, teikiantis pirkėjams galimybę patogiai apžiūrėti ir įsigyti tų prekių mažmeninėse ar didmeninėse parduotuvėse, per užsakymams paštu skirtus katalogus ar elektronines priemones žiniatinklio svetainėse ar teleparduotuvėse.

---

(111) **70343**
(151) 2015 01 27
(210) 2013 0850
(220) 2013 05 22
(181) 2023 05 22
(732) UAB „SRS DIZAINAS“, Šermukšnių g.16, LT-91207 Klaipėda, LT
(740) Reda Žabolienė, 7, Advokatės Redos Žabolienės kontora METIDA, Verslo centras VERTAS, Gynėjų g. 16, LT-01109 Vilnius, LT
(540)



(531) 3.1, 26.4, 26.4, 27.5
(511)

35 sporto reikmenų, kelioninių krepšių, kelionmaišių, navigacijos prietaisų, apšvietimo prietaisų ir reikmenų, turistinio ir stovyklavimo inventoriaus ir reikmenų, tarp jų miegmaišių, palapinių, kilimėlių, vandens poilsio prekių, turistinių baldų ir inventoriaus, čiužinių, skėčių, patalynės, matracų, kuprinių, krepšių, valgio virimo reikmenų ir įrenginių, turistinių virtuvinių indų ir valgomųjų reikmenų, valgomųjų įrankių, turistinių kastuvų ir kirvių, priemonių nuo vabzdžių, aprangos, avalynės, galvos apdangalų sukaupimas (išskyrus vežimą) kitiems, teikiantis pirkėjams galimybę patogiai apžiūrėti ir įsigyti tų prekių mažmeninėse ar didmeninėse parduotuvėse, per užsakymams paštu skirtus katalogus ar elektronines priemones žiniatinklio svetainėse ar teleparduotuvėse.

---

(111) **70344**
(151) 2015 01 27
(210) 2014 0981
(220) 2014 05 06
(181) 2024 05 06
(732) UAB „VARĖNOS PIENELIS“, J.Basanavičiaus g. 52, LT-65210 Varėna, LT
(740) Marija Lenkutienė, 6, Patentinių paslaugų centras, UAB, J.Basanavičiaus g. 11/1, LT-03108 Vilnius, LT
(540)

Margoji karvutė

(511)

29 ajvar (konservuotos paprikos); alavijai (žmonių maistui); albuminas (kulinarijos reikmėms); albumininis pienas; alginatai (kulinarijos reikmėms); alyvų aliejus (maistui); ančiuviai (žuvys); austrės (negyvos); baltymingasis pienas; bekoniena; buljonai; bulvių dribsniai; bulvių sklindžiai; bulvių traškučiai; cukruoti vaisiai; daržovių putėsiai; daržovių salotos; daržovių sriubų ruošiniai; daržovių sultys (maistui ruošti); datulės; dešros; dešros tešloje; dygliuotieji omarai (negyvi); drebučiai; džiovinti kokosų riešutai; džiovintos daržovės; gaivieji kiaušininiai kokteiliai; gyvuliniai riebalai (maistui); gyvulių kaulų smegenys (maistui); grietinė; grietinėlė (pieno produktas); grietininis kremas; holoturijos (negyvos); humusas (avinžirnių pasta); ikrai; imbierinė uogienė; jauniklių paukštiena; jogurtas; jūros dumblių ekstraktai (maistui); jūrų moliuskai (negyvi); kakavos sviestas; kefyras; kepenys; kepenų pastos; kepenų paštetas; kiauliena; kiaulienos gaminiai; kiaušiniai; kiaušinių baltymai; kiaušinių milteliai; kiaušinių tryniai; kimči (fermentuotos daržovės); kokosų aliejus; kokosų riebalai; kokosų sviestas; kompotai; konservuota mėsa; konservuota mėsa (skardinėse); konservuota žuvis; konservuota žuvis (skardinėse); konservuoti česnakai; konservuoti grybai; konservuoti lęšiukai; konservuoti svogūnai; konservuoti trumai (grybai); konservuoti vaisiai; konservuoti vaisiai (skardinėse); konservuoti žirneliai; konservuotos alyvos; konservuotos daržovės; konservuotos daržovės (skardinėse); konservuotos pupos; konservuotos sojų pupelės (maistui); kornišonai (jauni agurkėliai); kraujinė dešra; krevetėlės (negyvos); krevetės (negyvos); kroketai; kukurūzų aliejus; kumysas; kumpiai; lašišos; laukinių paukščių bei žvėrių mėsa (laukiniena); lecitinas (kulinarijos reikmėms); lydyti

kiauliniai taukai; maistiniai riebalai; maistiniai žuvų klijai; margarinas; marmeladas; mėsa; mėsos drebučiai; mėsos ekstraktai; midijos (negyvos); moliuskai (negyvi); naminiai paukščiai (mėsos produktai); neriebūs bulvių traškučiai; obuolių tyrė; omarai (negyvi); palmių aliejus (maistui); palmių riešutų aliejus (maistui); paruošti riešutai; paruošti žemės riešutai; paruošti žuvų ikrai; paruoštos saulėgrąžų sėklos; paruoštos sėklos; pektinas (kulinarijos reikmėms); pienas; pieno fermentai (kulinarijos reikmėms); pieno gėrimai (pieno pagrindu); pieno išrūgos; pieno kokteiliai; pieno produktai; pieno raugas (sūriams gaminti); pikalilis (marinatas su pjaustytomis daržovėmis ir aštriais prieskoniais); pikuliai; plakta grietinėlė; pomidorų pasta; pomidorų piurė; pomidorų sultys (maistui ruošti); rapsų aliejus (maistui); rauginti kopūstai; razinos; riaženka (fermentuotas kaitintas pienas); riebalinės medžiagos (maistinių riebalų gamybai); riebūs sumuštinių mišiniai; rūgpienis; sardinės; saulėgrąžų aliejus (maistui); sėmenų aliejus (kulinarijos reikmėms); sezamų aliejus; sezamų sviestas; silkės; skrudinti jūros augalai; smulkinti migdolai; sojos pienas (pieno pakaitalas); sojų pupelių varškė; spanguolių padažai (kompotai); spiritu konservuoti vaisiai; sraigių kiaušinėliai (maistui); sriubos; sriubų koncentratai; sriubų ruošiniai; sūdyta žuvis; sūdyti mėsos produktai; sultiniai; sultinių koncentratai; sultinių ruošiniai; sūris; sutirštintas pienas; sviestas; šaldyti vaisiai; šilkaverpių lėliukės (žmonių maistui); šokoladinis sviestas; tunai; uogienės; vaisiniai užkandžiai; vaisių kompotai; vaisių minkštimas; vaisių salotos; vaisių traškučiai; vaisių želė; vaisių žievelės; valgomasis aliejus; valgomieji kaulų taukai; varškė; vėžiagyviai (negyvi); vėžiai (negyvi); virtos, keptos daržovės; žarnokai; želatina; žemės riešutų sviestas; žiedadulkės (paruoštos maistui); žuvies gaminiai; žuvys (negyvos); žuvų filė; žuvų miltai (žmonių maistui); žuvų putėsiai.

---

(111) **70345**

(151) 2015 01 27

(210) 2014 0982

(220) 2014 05 06

(181) 2024 05 06

(732) UAB „VARĖNOS PIENELIS“, J.Basanavičiaus g. 52, LT-65210 Varėna, LT

(740) Marija Lenkutienė, 6, Patentinių paslaugų centras, UAB, J.Basanavičiaus g. 11/1, LT-03108 Vilnius, LT

(540)



(531) 3.13, 5.5, 29.1

(591) žalia, šviesiai žalia, rožinė, šviesiai rožinė, balta, geltona, raudona, juoda.

(511)

29 ajvar (konservuotos paprikos); alavijai (žmonių maistui); albuminas (kulinarijos reikmėms); albumininis pienas; alginatai (kulinarijos reikmėms); alyvų aliejus (maistui); ančiuviai (žuvys); austrės (negyvos); baltymingasis pienas; bekoniena; buljonai; bulvių dribsniai; bulvių sklindžiai; bulvių traškučiai; cukruoti vaisiai; daržovių putėsiai; daržovių salotos; daržovių sriubų ruošiniai; daržovių sultys (maistui ruošti); datulės; dešros; dešros tešloje; dygliuotieji omarai (negyvi); drebučiai; džiovinti kokosų riešutai; džiovintos daržovės; gaivieji kiaušininiai kokteiliai; gyvuliniai riebalai (maistui); gyvulių kaulų smegenys (maistui); grietinė; grietinėlė (pieno produktas); grietininis kremas; holoturijos (negyvos); humusas (avinžirnių pasta); ikrai; imbierinė uogienė; jauniklių paukštiena; jogurtas; jūros dumblių ekstraktai (maistui); jūrų moliuskai (negyvi); kakavos sviestas; kefyras; kepenys; kepenų pastos; kepenų paštetas; kiauliena; kiaulienos gaminiai; kiaušiniai; kiaušinių baltymai; kiaušinių milteliai; kiaušinių tryniai; kimči (fermentuotos daržovės); kokosų aliejus; kokosų riebalai; kokosų sviestas; kompotai; konservuota mėsa; konservuota mėsa (skardinėse); konservuota žuvis; konservuota žuvis (skardinėse); konservuoti česnakai; konservuoti grybai; konservuoti lęšiukai; konservuoti svogūnai; konservuoti trumai (grybai); konservuoti vaisiai; konservuoti vaisiai (skardinėse); konservuoti žirneliai; konservuotos alyvos; konservuotos daržovės; konservuotos daržovės (skardinėse); konservuotos pupos; konservuotos sojų pupelės (maistui); kornišonai (jauni agurkėliai); kraujinė dešra; krevetėlės (negyvos); krevetės (negyvos); kroketai; kukurūzų aliejus; kumysas; kumpiai; lašišos; laukinių paukščių bei žvėrių mėsa (laukiniena); lecitinas (kulinarijos reikmėms); lydyti kiauliniai taukai; maistiniai riebalai; maistiniai žuvų klijai; margarinas; marmeladas; mėsa; mėsos drebučiai; mėsos ekstraktai; midijos (negyvos); moliuskai (negyvi); naminiai paukščiai (mėsos produktai); neriebūs bulvių traškučiai; obuolių tyrė; omarai (negyvi); palmių aliejus (maistui); palmių riešutų aliejus (maistui); paruošti riešutai; paruošti žemės riešutai; paruošti žuvų ikrai; paruoštos saulėgrąžų sėklos; paruoštos sėklos; pektinas (kulinarijos reikmėms); pienas; pieno fermentai (kulinarijos reikmėms); pieno gėrimai (pieno pagrindu); pieno išrūgos; pieno kokteiliai; pieno produktai; pieno raugas (sūriams gaminti); pikalilis (marinatas su pjaustytomis daržovėmis ir aštriais prieskoniais); pikuliai; plakta grietinėlė; pomidorų pasta; pomidorų piurė; pomidorų sultys (maistui ruošti); rapsų aliejus (maistui); rauginti kopūstai; razinos; riaženka (fermentuotas kaitintas pienas); riebalinės medžiagos (maistinių riebalų gamybai); riebūs sumuštinių mišiniai; rūgpienis; sardinės; saulėgrąžų aliejus (maistui); sėmenų aliejus (kulinarijos reikmėms); sezamų aliejus; sezamų

sviestas; silkės; skrudinti jūros augalai; smulkinti migdolai; sojos pienas (pieno pakaitalas); sojų pupelių varškė; spanguolių padažai (kompotai); spiritu konservuoti vaisiai; sraigių kiaušinėliai (maistui); sriubos; sriubų koncentratai; sriubų ruošiniai; sūdyta žuvis; sūdyti mėsos produktai; sultiniai; sultinių koncentratai; sultinių ruošiniai; sūris; sutirštintas pienas; sviestas; šaldyti vaisiai; šilkaverpių lėliukės (žmonių maistui); šokoladinis sviestas; tunai; uogienės; vaisiniai užkandžiai; vaisių kompotai; vaisių minkštimas; vaisių salotos; vaisių traškučiai; vaisių želė; vaisių žievelės; valgomasis aliejus; valgomieji kaulų taukai; varškė; vėžiagyviai (negyvi); vėžiai (negyvi); virtos, keptos daržovės; žarnokai; želatina; žemės riešutų sviestas; žiedadulkės (paruoštos maistui); žuvies gaminiai; žuvys (negyvos); žuvų filė; žuvų miltai (žmonių maistui); žuvų putėsiai.

---

(111) **70346**

(151) 2015 01 27

(210) 2014 0983

(220) 2014 05 06

(181) 2024 05 06

(732) UAB „VARĖNOS PIENELIS“, J.Basanavičiaus g. 52, LT-65210 Varėna, LT

(740) Marija Lenkutienė, 6, Patentinių paslaugų centras, UAB, J.Basanavičiaus g. 11/1, LT-03108 Vilnius, LT

(540)



(531) 26.3, 26.3, 26.11, 29.1

(591) oranžinė, mėlyna.

(511)

29 ajvar (konservuotos paprikos); alavijai (žmonių maistui); albuminas (kulinarijos reikmėms); albumininis pienas; alginatai (kulinarijos reikmėms); alyvų aliejus (maistui); ančiuviai (žuvys); austrės (negyvos); baltymingasis pienas; bekoniena; buljonai; bulvių dribsniai; bulvių sklindžiai; bulvių traškučiai; cukruoti vaisiai; daržovių putėsiai; daržovių salotos; daržovių sriubų ruošiniai; daržovių sultys (maistui ruošti); datulės; dešros; dešros tešloje; dygliuotieji omarai (negyvi); drebučiai; džiovinti kokosų riešutai; džiovintos daržovės; gaivieji kiaušininiai kokteiliai; gyvuliniai riebalai (maistui); gyvulių kaulų smegenys (maistui); grietinė; grietinėlė (pieno produktas); grietininis kremas; holoturijos (negyvos); humusas (avinžirnių pasta); ikrai; imbierinė uogienė; jauniklių paukštiena; jogurtas; jūros dumblių ekstraktai (maistui); jūrų moliuskai (negyvi); kakavos sviestas; kefyras; kepenys; kepenų pastos; kepenų paštetas; kiauliena; kiaulienos gaminiai; kiaušiniai; kiaušinių baltymai; kiaušinių milteliai; kiaušinių tryniai; kimči (fermentuotos daržovės); kokosų aliejus; kokosų riebalai; kokosų sviestas; kompotai; konservuota mėsa; konservuota mėsa (skardinėse); konservuota žuvis; konservuota žuvis (skardinėse); konservuoti česnakai; konservuoti grybai; konservuoti lęšiukai; konservuoti svogūnai; konservuoti trumai (grybai); konservuoti vaisiai; konservuoti vaisiai (skardinėse); konservuoti žirneliai; konservuotos alyvos; konservuotos daržovės; konservuotos daržovės (skardinėse); konservuotos pupos; konservuotos sojų pupelės (maistui); kornišonai (jauni agurkėliai); kraujinė dešra; krevetėlės (negyvos); krevetės (negyvos); kroketai; kukurūzų aliejus; kumysas; kumpiai; lašišos; laukinių paukščių bei žvėrių mėsa (laukiniena); lecitinas (kulinarijos reikmėms); lydyti kiauliniai taukai; maistiniai riebalai; maistiniai žuvų klijai; margarinas; marmeladas; mėsa; mėsos drebučiai; mėsos ekstraktai; midijos (negyvos); moliuskai (negyvi); naminiai paukščiai (mėsos produktai); neriebūs bulvių traškučiai; obuolių tyrė; omarai (negyvi); palmių aliejus (maistui); palmių riešutų aliejus (maistui); paruošti riešutai; paruošti žemės riešutai; paruošti žuvų ikrai; paruoštos saulėgrąžų sėklos; paruoštos sėklos; pektinas (kulinarijos reikmėms); pienas; pieno fermentai (kulinarijos reikmėms); pieno gėrimai (pieno pagrindu); pieno išrūgos; pieno kokteiliai; pieno produktai; pieno raugas (sūriams gaminti); pikalilis (marinatas su pjaustytomis daržovėmis ir aštriais prieskoniais); pikuliai; plakta grietinėlė; pomidorų pasta; pomidorų piurė; pomidorų sultys (maistui ruošti); rapsų aliejus (maistui); rauginti kopūstai; razinos; riaženka (fermentuotas kaitintas pienas); riebalinės medžiagos (maistinių riebalų gamybai); riebūs sumuštinių mišiniai; rūgpienis; sardinės; saulėgrąžų aliejus (maistui); sėmenų aliejus (kulinarijos reikmėms); sezamų aliejus; sezamų sviestas; silkės; skrudinti jūros augalai; smulkinti migdolai; sojos pienas (pieno pakaitalas); sojų pupelių varškė; spanguolių padažai (kompotai); spiritu konservuoti vaisiai; sraigių kiaušinėliai (maistui); sriubos; sriubų koncentratai; sriubų ruošiniai; sūdyta žuvis; sūdyti mėsos produktai; sultiniai; sultinių koncentratai; sultinių ruošiniai; sūris; sutirštintas pienas; sviestas; šaldyti vaisiai; šilkaverpių lėliukės (žmonių maistui); šokoladinis sviestas; tunai; uogienės; vaisiniai užkandžiai; vaisių kompotai; vaisių minkštimas; vaisių salotos; vaisių traškučiai; vaisių želė; vaisių žievelės; valgomasis aliejus; valgomieji kaulų taukai; varškė; vėžiagyviai (negyvi); vėžiai (negyvi); virtos, keptos daržovės; žarnokai; želatina; žemės riešutų sviestas; žiedadulkės (paruoštos maistui); žuvies gaminiai; žuvys (negyvos); žuvų filė; žuvų miltai (žmonių maistui); žuvų putėsiai.

30 actas; alaus actas; anyžių sėklos; arabiškos daržovių salotos su traiškytais kviečiais ir aliejumi (tabulė); arbata; arbata su ledais; arbatžolių gėrimai; aromatinės medžiagos (išskyrus eterinius aliejus); aromatiniai preparatai (maistui); aštrūs marinuotų daržovių prieskoniai (su garstyčiomis); augaliniai preparatai, naudojami kaip kavos pakaitalai; avižiniai maisto produktai; avižiniai miltai; avižų dribsniai; avižų grūstmilčiai; baltymingieji javainių batonėliai; bandelės; bičių pienelis; bičių pikis (propolis); biskvitai; blynai; blynų vyniotiniai su sūrio ar daržovių įdaru (takos); bulviniai miltai; chalva; ciberžolė; cikorija (kavos pakaitalas); cinamonas (prieskonis); cukrus; desertiniai putėsiai (konditerija); dešrų rišamosios medžiagos; dribsniai (grūdų produktai); duona; duonos trupiniai; džiūvėsiai; garstyčios; garstyčių milteliai; gėlės ar lapai, naudojami kaip arbatos pakaitalai; gėrimų aromatinės medžiagos (išskyrus eterinius aliejus); glitimas (paruoštas maistui); glitimo priedai (kulinarijos reikmėms); gliukozė (kulinarijos reikmėms); grūdų produktai; gvazdikėliai (prieskoniai); imbieras (prieskonis); imbieriniai meduoliai; javainiai (dribsniai su priedais); javainių batonėliai; javiniai užkandžiai; jūros dumbliai (prieskoniai); jūros vanduo (maistui virti); kakava; kakavos gėrimai; kakavos gėrimai su pienu; kapariai (prieskoniai); karamelės (saldainiai); karis (prieskoniai); kava; kavos aromatinės medžiagos; kavos gėrimai; kavos gėrimai su pienu; kavos pakaitalai; kečupas (pomidorų padažas); kepimo milteliai; kepimo soda (sodos bikarbonatas kepimo reikmėms); kepiniai; kepinių aromatinės medžiagos (išskyrus eterinius aliejus); kepinių glajus (cukraus glajus); kepinių sausieji mišiniai; kepinių tešla; konditerijos gaminiai; konditerijos gaminiai (Kalėdų eglutėms puošti); konditerijos gaminiai su migdolais; konditerinė tešla; konservuotos prieskoninės žolės (prieskoniai); kramtomoji guma; krekeriai (užkandžių sausainiai); kukurūzai (malti); kukurūzai (skrudinti); kukurūzai (smulkinti); kukurūzai (spraginti); kukurūzų dribsniai; kukurūzų košė; kukurūzų kruopos; kukurūzų miltai; kukurūzų spragėsiai; kumpio aptepai; kuskusas (manų kruopos); kvapieji pipirai; kviečių gemalai (žmonių maistui); kvietiniai miltai; lakricos lazdelės (konditerija); lakštiniai (makaronai); ledai; ledas (šaldymui); ledinukai; ledų rišamosios medžiagos; lukštenti miežiai; lukštentos avižos; maistinės kruopos; maistinis krakmolas; maisto konservavimo druska; maisto produktų esencijos (išskyrus eterines esencijas ir eterinius aliejus); majonezas; makaronai; makaronų padažas; makaronų tešla; maliniai; maltozė; manų kruopos; marcipanai; marinatai; medus; melasa (maistui); melasos sirupas; mėsėčiai (koldūnai); mėsos minkštinimo medžiagos (naudojamos namų sąlygomis); mėsos padažai; mėtos (konditerijai); mielės; miežiniai miltai; migdoliniai sausainiai (konditerijos gaminiai); migdolų tešla; miltai; miltiniai konditerijos gaminiai; miltiniai maisto produktai; miltinių maisto produktų tešla; muskatų riešutai; natūralios saldinamosios medžiagos; natūralus ar dirbtinis ledas; nerauginta duona; neskrudinta kava; padažai (uždarai); palmių cukrus; paprikos (prieskoniai); paruošti lakštinių patiekalai; pastilės (konditerija); pestas (padažas); picos; pipirai; pyragai; pyragai su aštriu vaisių įdaru (quiches); pyragai su mėsos įdaru; pyragai su pašteto įdaru; pyragaičiai su įdaru (kepiniai); pyragėliai su daržovių įdaru (pavasariniai pyragėliai); pyragų tešla; plaktos grietinėlės tirštikliai; ploni makaronai (vermišeliai); pomidorų padažas; pralinė (trinti riešutai su cukrumi); prieskoniai; prieskoniai (aštrieji); prieskoniai (kvapieji); prieskoniai (padažai); pudingai; pupiniai miltai; raugai; ryžiai; ryžių kepiniai; ryžių užkandžiai; rupūs kukurūziniai miltai; sago kruopos; saldainiai (ledinukai); saldainiai su minkštu įdaru; saldieji konditerijos gaminiai; saldymedžiai (konditerija); saldus pieniškas padažas su miltais; saldžios bandelės; salierų druska; salyklas (žmonių valgiui); salykliniai sausainiai; salyklo ekstraktas (maistui); salotų uždarai; sausainiai; sėmenys (žmonių maistui); smulkinti miežiai; sojiniai miltai; sojos pupelių pasta (prieskoniai); sojų padažas; spagečiai; sumuštiniai; sūrainiai (sumuštiniai); suši; šafranas (prieskonis); šaldytas jogurtas (konditeriniai ledai); šaltmėtiniai saldainiai; šerbetas (ledai); šokoladas ir šokoladiniai saldainiai; šokoladiniai putėsiai; šokolado gėrimai; šokolado gėrimai su pienu; tapijoka; tapijokos miltai; tešla; tešlainiai; tešlos fermentai; tirštieji uždarai su vaisiais (prieskoniai); tirštikliai (valgių virimui); tortai; tortiljos; trauktinės (ne gydomosios); vafliai; vaisiniai ledai; vaisių drebučiai (konditerija); vaisių tyrės (padažai); valgomieji ledai; valgomoji druska; valgomųjų ledų rišamosios medžiagos; valgomųjų ledų sausieji mišiniai; vanilė (aromatinė medžiaga); vanilinas (vanilės pakaitalas); vermišeliai (makaronai); vyno akmuo (kalio tartratas) (kulinarijos reikmėms); žemės riešutų konditerijos gaminiai; žvaigždanyžiai.

---

(111) **70347**

(151) 2015 01 27

(210) 2014 0985

(220) 2014 05 06

(181) 2024 05 06

(732) VĮ TAURAGĖS MIŠKŲ URĖDIJA, Vytauto g. 125, LT-72211 Tauragė, LT

(740) Leonas Antanas Kučinskas, 4, Dr. Leono A. Kučinsko patentinių paslaugų firma, Kaštonų g. 5-7, LT-01107 Vilnius, LT

(540)



(531) 5.1, 5.1, 26.11, 27.1, 29.1

(591) žalia, aukso.

(511)

31 alavijai (augalai); aliejaus išspaudos; apyniai; apynių spurgai; augalai; augalų sėklos ; austrės (gyvos); avižos; cezalpinijos (pašarams); cukranendrės; cukranendrių išspaudos (neapdorotos); daigintos sėklos (botanikos reikmėms); dėsliųjų paukščių preparatai; dilgėlės; dygliuotieji omarai (gyvi); dumbliai (maistui arba pašarui); džiovinti augalai (puošybai); džiovintos gėlės (puošybai); ėdesiai; galvijinė druska; galvijų pašarai; gėlių svogūnėliai; gyvi gyvuliai; gyvi naminiai paukščiai; gyvulių kraikas; gyvulių kramtalai; gyvulių penėjimo preparatai; grybiena (dauginimui); grūdai (javai); grūdai (sėkla); grūdų atliekos (pašarams); holoturijos (gyvos); javų apdorojimo atliekos (pašarui); jūros dumbliai (maistui arba pašarui); kadagių uogos; Kalėdų eglutės; kambarinių gyvūnėlių ėdesiai; kambarinių gyvūnų gėrimai; kambarinių gyvūnų kvapusis smėlis (kraikas); kambarinių gyvūnų smėliuotas popierius (kraikas); kiaukutiniai vėžiagyviai (gyvi); kokosų riešutai; kokosų riešutų kevalai; kolamedžių riešutai; kopra; kraikinės durpės; krūmai; kruopos (lesalui); kukurūzai; kukurūzų išspaudos (galvijams); kviečiai; kviečių gemalai (pašarui); lazdynų riešutai; lesalas; mediena su žieve; medienos drožlės (masei gaminti); medžiai; medžių kamienai; miežiai; migdolai (vaisiai); naminių gyvulių penėjimo preparatai; natūrali velėna; natūralios gėlės; natūralių gėlių vainikai; neapdirbtos kamščiamedžių žievės; neapdoroti javų grūdai; neapdoroti ryžiai; neapdorotos kakavos pupelės; nepjautinė mediena; omarai (gyvi); palmės (medžiai); palmių lapai; pašarai; pašarai (gyvuliams penėti); pašarinės išspaudos; pašarinės kalkės; pašarinės mielės; pašariniai grūdai; pašariniai miltai; perekliai kiaušiniai (apvaisinti); pipirai (augalai); puskrūmiai; pušų kankorėžiai; rapsų išspaudos (galvijams); riešutai (vaisiai); ryžių miltai (pašarui); rožių krūmai; rugiai; saldžiavaisių pupmedžių pupos; salyklas (gėrimams gaminti); sėlenos; sėlenų gėralas (gyvuliams); sėmenys (pašarui); sėmenų miltai (pašarui); sėmenų miltai (pašaras); sepijų kaulai (lesalui); sezamai; skysti mišiniai (penimieji ėdalai); sodinukai; spirito varyklų distiliavimo atliekos; stiprinamieji pašarai; svogūnėliai; šakniavaisiai (maistui); šiaudai (pašaras); šiaudų kraikas; šiaudų mulčias; šienas; šilkaverpiai; šilkaverpių kiaušinėliai; šunų paplotėliai; šviežia agurkai; šviežia aguročiai; šviežia apelsinai; šviežia burokai; šviežia grybai; šviežia kaštainiai; šviežia lęšiukai; šviežia moliūgai; šviežia porai; šviežia rabarbarai; šviežia svogūnai; šviežia špinatai; šviežia trumai (triufeliai); šviežia vaisiai; šviežia žemės riešutai; šviežia žirneliai; šviežios alyvuogės; šviežios bulvės; šviežios cikorijos; šviežios citrinos; šviežios daržovės; šviežios prieskoninės žolės; šviežios pupos; šviežios salotos; šviežios uogos; šviežios vynuogės; šviežia citrusiniai vaisiai; trūkažolių šaknys; vaisių atliekos (išspaudos); vaisių išspaudos; valgomieji moliuskai (gyvi); veisliniai gyvuliai; vėžiagyviai (gyvi); vėžiai (gyvi); vynuogienojų atramos; žalios žievės; žemės riešutų išspaudos (pašarui); žemės riešutų miltai (pašarui); žiedadulkės (žaliava); žlaugtai; žlaugtai (pašarams); žuvavimo masalas (gyvi); žuvys (gyvos); žuvų ikrai; žuvų miltai (pašarui); žvėrynų gyvūnai.

39 arklių nuoma; atliekų išvežimas ir laikymas; autobusų transportas; automobilių nuoma; automobilių statymas; automobilių stovėjimo vietų nuoma; automobilių transportas; baldų vežimas; ekskursijos (turistinės); elektros energijos paskirstymas; energijos paskirstymas; fizinis elektroninių duomenų ar dokumentų saugojimas; frachtavimas; frachtavimas (krovinių vežimas laivais); gabenimas baržomis; garažų nuoma; geležinkelio keleivinių vagonų nuoma; geležinkelio platformų nuoma; geležinkelių transportas; gėlių pristatymas; informacija apie kelių eismą; informacija apie sandėliavimą; informacija apie vežimą; iškylos valtimis; išpilstymo į butelius paslaugos; jūrų kelionių rengimas; jūrų transportas; keleivių vežiojimas; kelionių rengimas; kelionių užsakymai; keltų transportas; krovinių ekspedijavimas; krovinių iškrovimas; krovinių nešiojimas; krovinių vežimas automobilių transportu; krovinių vežimo tarpininkavimas; kurjerių paslaugos (pranešimai ar prekės); laikraščių pristatymas; laivų gelbėjimas; laivų nuvilkimas nuo seklumos; laivų pakrovimas ar iškrovimas; laivų tarpininkavimas; ledlaužių paslaugos; lenktyninių automobilių nuoma; ligonių vežiojimo kėdžių nuoma; narų aprangos nuoma; narų varpų nuoma; navigacinių sistemų nuoma; nuskendusio turto gelbėjimas; orlaivių nuoma; orlaivių variklių nuoma; oro transportas; pagalba sugedus transporto priemonei (vilkimas); palydovų paleidimas kitiems; pašto frankavimas; perkraustymo paslaugos; pervežimų lichteriais paslaugos; pilotavimas; pranešimų pristatymas (laiškų, telegramų); prekių pristatymas; prekių sandėliavimas; prekių saugojimas; prekių pakavimas; prekių pristatymas paštu; prekių vyniojimas; sandėliavimas; sandėlių konteinerių nuoma; sandėlių nuoma; sanitarinis transportas; saugus vertybių gabenimas; siuntinių pristatymas; šaldiklių nuoma; šaldytuvų nuoma; šarvuotųjų automobilių transportas; šiukšlių išvežimas ir laikymas; šliuzo vartų valdymas; taksi transportas; tramvajų transportas; transporto gelbėjimas; transporto logistika; transporto priemonių nuoma; transporto priemonių stogo bagažinių nuoma; transporto tarpininkavimas; turistinių autobusų nuoma; turistų lydėjimas; turistų vežiojimas; turto gelbėjimas; upių transportas; užšaldyto maisto šaldytuvų nuoma; vairavimo maršrutų teikimas kelionėms; vairuotojo (samdomo) paslaugos; valčių nuoma; valčių sandėliavimas; vamzdynų transportas; vandens paskirstymas; vandens tiekimas; vandens transportas; vežimas; vežimas kinkomuoju transportu; vežiojimų užsakymas; vietų užsakymas (kelionėms); vilkimas.

41 akademijos (mokymas); atrakcionų parkai; abonementinės bibliotekos; aprūpinimas sporto reikmenimis; asmeninių trenerių paslaugos (kūno rengybos treniruotės); bilietų agentūrų paslaugos (pramogos); cirkai; dekoracijų nuoma; diskotekų paslaugos; diskotekų vedėjų paslaugos; egzaminavimas; elektroninė darbalaukinė leidyba;

elektroninių knygų ir žurnalų tiesioginis publikavimas; elektroninių publikacijų tiesioginis pateikimas per kompiuterių tinklą (ne parsisiunčiamųjų); estrados artistų paslaugos; filmų kūrimas (išskyrus reklaminius); fizinis lavinimas; fotografavimas; fotoreportažų rengimas; garso aparatūros nuoma; garso įrašų montavimas; garso įrašų nuoma; gestų kalbos vertimas; gimnastikos mokymas; gyvūnų dresavimas; golfo paslaugos; grožio konkursų rengimas; informacija apie poilsio ir pramogų renginius; instruktavimas; internatinės mokyklos; įrašų studijų paslaugos; kaligrafijos paslaugos; karaokės paslaugų parūpinimas; kasetinių vaizdo magnetofonų nuoma; kilnojamosios bibliotekos; kinematografijos reikmenų ir kino projektorių nuoma; kino filmų demonstravimas; kino filmų nuoma; kino juostų nuoma; kino studijos; klubų paslaugos (pramogos ar švietimas); knygų leidyba; kolokviumų rengimas ir vedimas; koncertų rengimas ir vedimas; konferencijų rengimas ir vedimas; kongresų rengimas ir vedimas; kultūros ar mokomųjų parodų rengimas; kūno rengybos treniruočių vedimas; lošimai; lošimo namų (kazino) paslaugos; loterijų rengimas; madų šou rengimas (pramogų reikmėms); mikrofilmavimas; miuzikholai; modelių parinkimas dailininkams; mokyklų paslaugos (švietimas); mokymas; mokymas (mažos grupės ar vieno asmens); muziejų aprūpinimas eksponavimo reikmenimis; muzikos komponavimo paslaugos; muzikos kūrimas; naktiniai klubai; ne reklaminių tekstų rašymas; neakivaizdinis mokymas; orkestrų paslaugos; pasilinksminimai; pobūvių rengimas; poilsio ir pramogų vietų paslaugos; poilsio stovyklų paslaugos (pramoginių); povandeninio plaukiojimo reikmenų nuoma; praktinis mokymas (parodomasis); pramoginių ar mokomųjų konkursų rengimas; pramoginių rodinių (šou) kūrimas; pramoginių rodinių (šou) rengimas; pramogos; pramogų informacija; pramogų paviljonų paslaugos; profesijos pasirinkimo konsultacijos; profesinis mokymas ir rengimas; profesinis perkvalifikavimas; radijo ir televizijos imtuvų nuoma; radijo ir televizijos programų rengimas; radijo pramoginės laidos; religinis švietimas; reporterių paslaugos; scenaristų paslaugos; seminarų rengimas ir vedimas; simpoziumų rengimas ir vedimas; sporto aikščių nuoma; sporto įrenginių nuoma (išskyrus transporto priemones); sporto stovyklų paslaugos; sporto varžybų tvarkaraščių sudarymas; sporto varžybų rengimas; stadionų įrenginių nuoma; subtitravimas; sveikatos klubų paslaugos (sveikatinimas ir kūno rengybos treniruotės); šokių vakarų rengimas; švietimo informacija; švietimo paslaugos; teatro ar televizijos studijų apšvietimo priemonių nuoma; teatro dekoracijų nuoma; teatro spektakliai; tekstų maketavimo paslaugos (ne reklaminių tekstų); tekstų skelbimas (išskyrus reklaminius); televizijos pramoginės laidos; teniso kortų nuoma; tiesioginis muzikos pateikimas per kompiuterių tinklą (ne parsisiunčiamosios); tiesioginis vaizdo įrašų pateikimas per kompiuterių tinklą (ne parsisiunčiamųjų); tiesioginių laidų rengimas; ugdomasis vadovavimas (mokymas); vaikų darželiai; vaizdajuosčių (videokasečių) nuoma; vaizdajuosčių įrašymas; vaizdajuosčių redagavimas; vaizdo filmų demonstravimas; vertėjų žodžiu paslaugos; vertimai; videokamerų nuoma; vietų užsakymas spektakliams; zoologijos sodų paslaugos; žaidimų įrangos nuoma; žaidimų paslaugos, teikiamos tiesiogiai per kompiuterių tinklą; žaislų nuoma.

44 akušerinės paslaugos; akvakultūros paslaugos; alternatyviosios medicinos paslaugos; apvaisinimo in vitro paslaugos; aromaterapijos paslaugos; chiropraktika; daigynai; daržininkystė; depiliacija vašku; dirbtinio apsėklinimo paslaugos; farmacininkų konsultacijos; fizioterapija; gėlių aranžavimas; gydymo paslaugos; gyvulių auginimas; gyvūnų higieninė ir grožio priežiūra; globos namai; grožio salonai; kambarinių gyvūnėlių higieninė ir grožio priežiūra; kenkėjų naikinimas (žemės ūkyje, sodininkystėje ir miškininkystėje); kirpyklos; konservuoto kraujo saugyklų paslaugos; kraštovaizdžio projektavimas; ligoninės; logopedo paslaugos; manikiūras; masažas; medicininės įrangos nuoma; medicinos klinikų paslaugos; medicinos pagalba; medžių genėjimas (stačių); medžių sodinimas taršos anglies dioksidu subalansavimui; odontologijos paslaugos; optikų paslaugos; ortodontinės paslaugos; piktžolių naikinimas; plastinė chirurgija; plaukų persodinimas; psichologų paslaugos; reabilitacijos įstaigos; receptų išrašymo farmacininkų paslaugos; sanatorijos; sanitarinių įrengimų nuoma; saunų paslaugos; sergančiųjų priklausomybės ligomis reabilitacija; slaugymas (medicininis); slaugos namai; sodininkystė; sodų ir parkų planavimas; soliariumų paslaugos; sveikatingumo centrai; sveikatingumo centrų paslaugos; sveikatos konsultacijos; sveikatos priežiūra; sveikstančiųjų slaugos namai; tatuiravimas; telemedicinos paslaugos; trąšų ir kitų žemės ūkio chemikalų barstymas iš oro ir nuo žemės; turkiškos pirtys; vainikų pynimas; vejų priežiūra; veterinarijos pagalba; viešosios pirtys higienos reikmėms; vizažistų paslaugos; žemės ūkio įrenginių nuoma.

---

(111) **70348**
(151) 2015 01 27
(210) 2014 0986
(220) 2014 05 06
(181) 2024 05 06
(732) A.PALSKIO ĮMONĖ, Kniaudiškių g.77-3, LT-37129 Panevėžys, LT
(740) Reda Žabolienė, 7, Advokatės Redos Žabolienės kontora METIDA, Verslo centras VERTAS, Gynėjų g. 16, LT-01109 Vilnius, LT
(540)



(531) 27.5

(511)

35 reklama; rinkodara; rinkotyra; prekių užsakymų administracinis tvarkymas; prekių pardavimo skatinimas (kitiems); parduotuvių vitrinų puošimas (tvarkymas); prekių pateikimas žiniasklaidoje pardavimo reikmėms; pavyzdžių platinimas; muilo, parfumerijos, eterinių aliejų, kosmetikos, laikrodžių ir kitų laikmačių, popieriaus, kartono ir jų gaminių, spaudinių, fotonuotraukų, raštinės reikmenų, raštinės ir buitinių lipniųjų medžiagų, dailininkų reikmenų, teptukų, rašomųjų mašinėlių, biuro reikmenų, mokomosios medžiagos ir vaizdinių priemonių, plastikinių pakavimo medžiagų, odos ir odos pakaitalų, jų gaminių, lagaminų, kelioninių krepšių, lietaus ir saulės skėčių, interjero detalių ir aksesuarų, namų apyvokos arba virtuvės reikmenų ir indų, tekstilės verpalų ir siūlų, audinių ir tekstilės gaminių, lovatiesių ir staltiesių, drabužių, aprangos, avalynės, galvos apdangalų, siuvimo rinkinių ir siuvimo aksesuarų ir medžiagų, žaidimų ir žaislų sukaupimas (išskyrus vežimą) kitiems, teikiantis pirkėjams galimybę patogiai apžiūrėti ir įsigyti tų prekių mažmeninėse ir didmeninėse parduotuvėse, teleparduotuvėse, per užsakymams paštu skirtus katalogus, elektroninėmis priemonėmis žiniatinklio svetainėse ar telekomunikacinių priemonių pagalba.

---

(111) **70349**

(151) 2015 01 27

(210) 2014 0991

(220) 2014 05 07

(181) 2024 05 07

(732) VŠĮ „ŽALGIRIO KREPŠINIO CENTRAS“, Karaliaus Mindaugo pr. 50, LT-44334 Kaunas, LT

(540)



(531) 27.5, 29.1

(591) žalia, balta.

(511)

16 adresavimo mašinos; adresavimo mašinų adresų plokštelės; adresų spaudai; afišos; akvarelės; akvarelės (vandeniniai dažai); albumai; almanachai; angliniai pieštukai; antpirščiai (raštinės reikmenys); antspaudai; antspaudai (spaudai); antspaudavimo (frankavimo) mašinos (įstaigų reikmėms); antspaudavimo mašinos (raštinės reikmėms); antspaudavimo plokštelės; antspaudų dėžutės; antspaudų laikikliai; antspaudų pagalvėlės; antspaudų stoveliai; aplankai (raštinės reikmenys); architektūriniai maketai; aritmetinės lentelės; atlasai; atspaudai (raižiniai); atspaudžiamieji paveikslėliai (dekalkomanija); audinio kalkė; augaliniai klijai (raštinės arba buities reikmėms); auksinės plunksnos; automatiniai pieštukai; automatiniai plunksnakočiai (parkeriai); bilietai; biologiniai bandiniai tyrimams mikroskopu (mokymo medžiaga); biuvarai; blankai (spausdinti); bloknotai (raštinės reikmenys); braižikliai; braižiklinės; braižybiniai smeigtukai; braižymo įrankiai; braižymo kampainiai; braižymo lekalai; braižymo lentos; braižymo liniuotės; braižymo, piešimo reikmenys; brėžiniai; brošiūros; bukletai; butelių pakuotės (kartoninės arba popierinės); butelių tara (kartoninė arba popierinė); celofano lakštai (vyniojimui); chromolitografijos; cigarų žiedai; čekių knygelių laikikliai; dailininkų akvarelinių (vandeninių) dažų ruošimo lėkštelės; dailininkų akvarelinių dažų ruošimo indeliai; dainų rinkiniai (knygutės); dauginimo aparatai; dauginimo aparatų dažų plokštelės; dažymo lakštai (dauginimo mašinoms); dažymo voleliai; dažomosios (kopijavimo) juostos; dažų dėžutės (mokyklos reikmenys); dažų padėklai; dažų teptukai; dekalkomanijos; dėžutės (kartoninės arba popierinės); diagramos; dokumentų laikikliai (raštinės reikmenys); dokumentų laminatoriai įstaigų reikmėms; dokumentų segtuvai (raštinės reikmenys); drabužių iškarpos; drėgmę reguliuojantieji popieriaus arba plastiko lapai (maisto produktų pakavimui); elektrinės arba ne elektrinės pieštukų drožimo mašinėlės; elektrinės arba ne elektrinės rašomosios mašinėlės; elektriniai arba ne elektriniai pieštukų drožtukai; elektrokardiogramų popierius; emblemos (popieriniai atspaudai); estampai; etikečių tvirtinimo rankiniai įtaisai; etiketės (ne tekstilinės); filtravimo medžiagos (popierius); filtravimo popierius; formelės molio dirbiniams (dailininkų reikmenys); formelės molio dirbiniams (dailininkų reikmenys); fotografijų padėklai (stovai); fotograviūros; fotonuotraukos (spausdintos); fotonuotraukų tvirtinimo įtaisai; galvanostereotipai; gaubliai; gėlių vazonų popieriniai dangteliai; geografijos žemėlapiai; glitimas (klijai) (raštinės arba buities reikmėms); grafinė spausdintinė medžiaga; grafinės reprodukcijos; grafiniai vaizdai; grandikliai (kanceliarijos reikmėms); grifelinės lentos; grifeliniai pieštukai; guminės juostos (raštinės reikmėms); guminiai trintukai; gumuotas audinys (raštinės reikmėms); gumuotos juostos (raštinės reikmenys); hektografai; higieninis popierius; histologiniai preparatai (mokymo reikmėms); informacinės kortelės (raštinės reikmenys); informaciniai biuleteniai; informacinių skydų žymekliai, ne elektroniniai; iškarpų albumai; įdėtinių lapų segtuvai; jūriniai žemėlapiai; kalendoriai; kalkė (popierius kopijoms daryti); kalkės kopijos; kampaininės braižymo liniuotės (reišinos); kartonas; kartono gaminiai; kartono tūtos; kartotekos (raštinės reikmenys); katalogai; kataloginių kortelių skirtukai; keturkampės braižymo liniuotės; kietasis antspaudų lakas; klasės lentos; klijai (raštinės arba buities reikmėms); klišės (poligrafija); knygos; knygų įrišimo

audiniai; knygų įrišimo įtaisai ir mašinos (kontoros įranga); knygų įrišimo medžiagos; knygų įrišimo siūlai, virvutės; knygų juostelės; knygų priešlapiai; knygų viršeliai; knygų viršelių audinys; knygų viršelių medžiagos; kolekcinės kortos (išskyrus žaidimų); komiksai; kompiuterių spausdintuvų dažajuostės; kopijavimo adatos (braižymo reikmėms); kopijavimo juostelių ritės; kopijavimo popierius (raštinės reikmenys); kortelės (kataloginės, registracinės); kortos; krakmolo pasta (klijai) (raštinės arba buities reikmėms); kreditinių kortelių įspausdinimo įtaisai, ne elektriniai; kreida (litografijai); kreidos laikikliai; ksuano popierius (kinų tapybai ir kaligrafijai); kūginiai popieriniai krepšeliai; kvitų knygelės; laikraščiai; laiškų padėklai; lipdukai (raštinės reikmenys); lipniosios juostelės (raštinės arba buities reikmėms); lipniosios juostelės (raštinės arba buities reikmėms); lipniosios juostos (raštinės arba buities reikmėms); lipniosios medžiagos (klijai) (raštinės arba buities reikmėms); lipniosios plastikinės tąsiosios plėvelės (kroviniams ant padėklų apdengti); lipnių paviršių drėkintuvai (kontoros reikmenys); lipniųjų juostų laikikliai (raštinės reikmenys); literos (tipografiniai šriftai); litografijos; litografiniai akmenys; litografiniai meno dirbiniai; marmuro imitacijos šukos; medienos masės kartonas (raštinės reikmenys); medienos masės popierius; mikrobanginio valgių gaminimo maišeliai; mimeografai; modeliavimo medžiagos; modeliavimo molis; modeliavimo pasta; modeliavimo vaškas (ne odontologijos reikmėms); mokykliniai raštinės reikmenys; mokymo medžiaga (išskyrus aparatūrą); molbertai; muzikiniai atvirukai; neapdirbti plastikai; nešiojamieji spaudmenų rinkiniai (raštinės reikmenys); numeravimo aparatai; ofortai (raižiniai); oleografijos; pakavimo medžiagos (iš krakmolo); pakavimo popierius; paletės; pantografai (braižymo įtaisai); papjė mašė; papjė mašė statulėlės; pastelės (kreidelės); pastos (raštinės ar buities reikmėms); pastos (raštinės reikmėms); pasų laikikliai; pašto atvirukai; pašto korespondencijos frankavimo mašinos (įstaigų reikmėms); pašto ženklai; paveikslai; paveikslai (su rėmais ar be jų); penalai; pergamentinis popierius; periodiniai leidiniai; piešimo, braižymo bloknotai; pieštukai; pieštukų koteliai; pieštukų šerdelės; pinigų rūšiavimo ir skaičiavimo padėklai; pinigų sąvaržėlės; planai; plastikinė pakavimo tara su oro burbuliukais; plastikinės plėvelės (vyniojimui); plastikiniai arba popieriniai šiukšlių maišai; plieninės literos; plieninės plunksnos (rašomosios); plombos (spaudai); plonkartonio skrybėlių dėžutės; plunksnakočiai; plunksnakočių ir pieštukų stoveliai; plunksnakočių spaustukai; plunksnos (raštinės reikmenys); popieriaus aplankai; popieriaus lakštai (raštinės reikmėms); popieriaus lankstymo įtaisai (raštinės reikmenys); popieriaus pjaustymo įtaisai (raštinės reikmenys); popieriaus sąvaržėlės; popieriaus segtukai; popieriaus segtuvai; popieriaus servetėlės; popieriaus smulkintuvai (raštinės reikmėms); popierinė grietinėlės tara; popierinė kalkė; popierinės ar kartoninės iškabos; popierinės juostelės; popierinės juostos ir kortos (kompiuterių programoms rašyti); popierinės nosinės; popierinės servetėlės (grimui valytis); popierinės servetėlės (veidui šluostytis); popierinės servetėlės grimui valyti; popierinės staltiesės; popierinės vėliavėlės; popieriniai ar kartoniniai plakatai; popieriniai arba plastikiniai pakavimo maišeliai; popieriniai indų padėklai; popieriniai kaspinai; popieriniai kavos filtrai; popieriniai paklotai; popieriniai rankšluosčiai; popieriniai seilinukai; popieriniai stalčių įklotai (prikvėpinti arba ne); popieriniai stalo apdangalai; popieriniai stalo padėklai; popierius; portretai; prespapjė; prospektai; puslapių laikikliai; radiogramų popierius; raižiniai; raižymo adatos; raižymo plokštės; rankogaliai (rašymo reikmenims įdėti); rankų atramos (dailininkams); rašalas; rašalinės (įtaisai); rašalinės pagalvėlės; rašalo indai; rašalo lazdelės; rašikliai; rašiklinės; rašiklių dėžutės; rašiklių komplektai; rašymo ir piešimo sąsiuviniai; rašymo reikmeninės (raštinės reikmenys); rašymo šepetėliai; rašysenos pavyzdžiai; rašomasis popierius; rašomieji reikmenys; rašomoji kreida; rašomosios lentelės su spaustuku; rašomosios plunksnos; rašomųjų lentų kempinės; rašomųjų mašinėlių juostelės; rašomųjų mašinėlių klavišai; rašomųjų mašinėlių velenėliai; rašomųjų plunksnų šluostukai; rašomųjų stalų patiesalai; raštinės prekės; raštinės reikmenys (išskyrus baldus); raštinės reikmenų spintelės; raštinės skylmušos (perforatoriai); registravimo knygos (žurnalai); regletės (poligrafija); rinkimo lentos (poligrafija); rinkimo stalai (poligrafija); rodyklės; rožančiai (rožiniai); sankabėlės (raštinės reikmėms); sankabėlių segikliai (raštinės reikmenys); savirašių aparatų popierius; sąvaržėlės (raštinės reikmenys); servetėlės (alaus bokalams); sidabrinis popierius; siuvėjų kreida; siuvinėjamų piešinių pavyzdžiai; skaičiavimo lentelės; skaičių literos; skelbimų skydai (popieriniai arba kartoniniai); skylmušos (raštinės reikmenys); skrajutės; skriestuvai; smeigtukai (raštinės reikmenys); spaudai (antspaudai); spaudiniai; spausdinimo įrenginių dangos (ne iš tekstilės); spausdintiniai leidiniai; spausdintiniai tvarkaraščiai; steatitas (siuvėjų kreida); sugeriamojo popieriaus ar plastiko lapai (maisto produktų pakavimui); suknelių iškarpos; sveikinimo atvirukai; šriftai (skaitmenys ir raidės); šriftas (poligrafija); šviečiantis popierius; taisomasis rašalas (heliografija); taisomieji skysčiai (raštinės reikmenys); taisomosios juostelės (raštinės reikmenys); tapytojų teptukai; tapomoji drobė; trafaretai; trafaretai (raštinės reikmenys); trafaretų dėžutės; transparantai (raštinės reikmenys); trintukai; trynimo šablonai; tualetinis popierius; tušas; tušinukų šerdelės; užlankai (knygų įrišimui); užrašų knygutės; vadovėliai; vaškinis popierius; vilgytuvai (kontoros reikmenys); vinječių gaminimo įrenginiai; viršeliai (raštinės reikmenys); viskozės lakštai pakuotėms; vyniojamasis popierius; vokai (raštinės reikmenys); vokų antspaudavimo įtaisai (raštinės reikmenys); žakardo audimo staklių perforacinės kortos; žinynai; žymėjimo kreida; žymekliai (komposteriai); žymikliai (raštinės reikmenys); žurnalai (periodiniai leidiniai); žuvų klijai (raštinės arba buities reikmėms).

35 algalapių parengimas; artistų verslo vadyba; biuro mašinų ir įrengimų nuoma; buhalterinė apskaita; dokumentų dauginimas; duomenų paieška kompiuterių rinkmenose (kitiems); ekonominis prognozavimas; fotokopijavimas; fotokopijavimo mašinų nuoma; importo ir eksporto agentūros; informacijos rinkimas kompiuterinėse duomenų bazėse; informacijos sisteminimas kompiuterinėse duomenų bazėse; kainų palyginimo paslaugos; komercijos ar pramonės vadybos pagalba; komercinė informacija ir patarimai vartotojams (konsultacijų teikimas); komercinės informacijos agentūros; komercinės ir verslo kontaktų informacijos teikimas; komercinio tarpininkavimo paslaugos; kompiuterinių duomenų bazių duomenų atnaujinimas ir priežiūra; kompiuterizuotas rinkmenų (bylų) tvarkymas; laikraščių užsakymas (kitiems); laisvai samdomų paslaugų teikėjų verslo vadyba; madų šou rengimas pardavimo skatinimo reikmėms; maketavimo paslaugos reklamos tikslams; mažmeninė ir didmeninė prekyba farmacijos, veterinarijos ir higienos preparatais bei medicinos reikmenimis; modelių paslaugos (reklamos reikmėms ar pardavimui skatinti); mokesčių apskaičiavimas; mugių rengimas (komercijos ar reklamos reikmėms); naujienų apžvalgų paslaugos; nuomonių tyrimas; paieškos sistemos optimizavimas; pardavimas aukcione; pardavimo stendų nuoma; parduotuvių vitrinų puošimas (tvarkymas); parodų rengimas (komercijos ar reklamos reikmėms); paslaugų nuoma (verslo pagalba); pavyzdžių platinimas; personalo komplektavimas; personalo vadybos konsultacijos; pranešimų užrašymas (įstaigų veikla); prekių pardavimo skatinimas (kitiems); prekių pateikimas žiniasklaidoje pardavimo reikmėms; prekių rodymas; prekių užsakymų administracinis tvarkymas; prekybos sandorių derybos ir susitarimai (tretiesiems asmenims); psichologinis testavimas personalo parinkimo reikmėms; radijo reklama; reklama; reklama „mokėk už paspaudimą“; reklama paštu; reklaminės medžiagos nuoma; reklaminės medžiagos tobulinimas; reklaminių filmų gamyba; reklaminių skelbimų platinimas; reklaminių tekstų rašymas; reklaminių tekstų skelbimas; reklamos agentūros; reklamos laiko nuoma žiniasklaidoje; reklamos pristatymas paštu; reklamos vietų nuoma; rėmėjų paieška; rinkodara; rinkos nagrinėjimas; rinkotyra; samdos agentūros; savikainos analizė; sąskaitų būklės apyskaitų sudarymas; sąskaitų-faktūrų išrašymas; sekretoriavimas; skelbimų klijavimas; smulkių prekių pardavimo automatų nuoma; spausdinimas (mašinėle); statistinių duomenų rinkimas; statybų verslo projektų vadyba; stenografavimas; svetainės duomenų srauto optimizavimas; tekstų dorojimas; telefoniniai atsakymai (kai abonentas nepasiekiamas); telekomunikacinių paslaugų užsakymas (kitiems); telerinkodaros paslaugos; televizijos reklama; tiekimo paslaugos kitiems (prekių ir paslaugų pirkimas kitiems verslams); trečiųjų asmenų prekių ir paslaugų licencijavimo komercinis administravimas; verslo auditas; verslo efektyvumo (veiksmingumo) specialistų paslaugos; verslo informacija; verslo informacijos teikimas visuotinio kompiuterių tinklo svetainėse; verslo nagrinėjimas; verslo operacijų įvertinimas; verslo organizavimo konsultacijos; verslo patikrinimai; verslo perkėlimo paslaugos; verslo specialistų konsultacijos; verslo tyrimai; verslo vadyba (sportininkams); verslo vadybos ir organizavimo konsultacijos; verslo vadybos konsultacijos; verslo vadybos pagalba; verslo vadybos patarėjų paslaugos; viešas reklamavimas; viešasis elektroninis reklamavimas kompiuterių tinkle; viešbučių verslo vadyba; visuomenės informavimas.

---

(111) **70350**

(151) 2015 01 27

(210) 2014 0997

(220) 2014 05 08

(181) 2024 05 08

(732) MB „NOSMODUS“, Sandėlių g. 44, LT-02248 Vilnius, LT

(740) Marija Lenkutienė, 6, Patentinių paslaugų centras, UAB, J.Basanavičiaus g. 11/1, LT-03108 Vilnius, LT

(540)



(531) 3.7

(511)

35 laikrodžių, ne brangiųjų metalų juvelyrinių dirbinių, atviručių, užrašų knygučių, suvenyrų, gaminių iš odos ir odos pakaitalų, rankinių, lagaminų, kelioninių krepšių, lietaus ir saulės skėčių, medžio, kamščio, nendrių, kaulo, kriauklių, gintaro, perlamutro, plastiko gaminių, pagalvėlių, porceliano ir keramikos gaminių, bokalų, gertuvių, indų, dekoratyvinių krepšių, dekoratyvinių lėkščių, padėklų, puodukų, šukų, vazų, žvakidžių, drabužių ir jų aksesuarų, aprangos, avalynės, galvos apdangalų, diržų, sagčių, drabužių segių, nėrinių, siuvinėtų gaminių, kaspinų, juostų, plaukų juostų, plaukų lankelių, plaukų papuošalų, batų puošmenų, skrybėlių puošmenų, sagių (drabužių papuošalų) sukaupimas (išskyrus vežimą) kitiems, teikiantis pirkėjams galimybę patogiai apžiūrėti ir įsigyti tų prekių mažmeninėse ir didmeninėse parduotuvėse, per užsakymams paštu skirtus katalogus, žiniatinklio svetainėse ar teleparduotuvėse.

---

(111) **70351**
(151) 2015 01 27
(210) 2014 1278
(220) 2014 06 18
(181) 2024 06 18
(732) LIETUVOS GRETUTINIŲ TEISIŲ ASOCIACIJA, S. Žukausko g. 39, LT-01001 Vilnius, LT
(740) Vilija Viešūnaitė, 56, Advokatų profesinė bendrija „TRINITI LT“, L. Stuokos - Gucevičiaus g. 9, LT-01122 Vilnius, LT
(540)

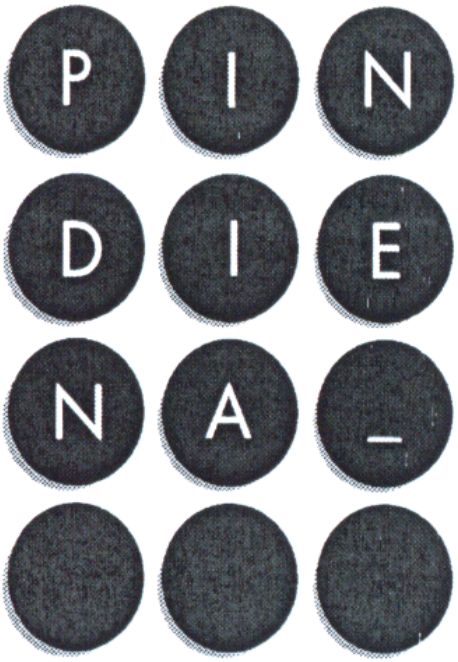

(531) 26.1, 26.1
(511)

41 akademijos (mokymas); atrakcionų parkai; abonementinės bibliotekos; aprūpinimas sporto reikmenimis; asmeninių trenerių paslaugos (kūno rengybos treniruotės); bilietų agentūrų paslaugos (pramogos); cirkai; dekoracijų nuoma; diskotekų paslaugos; diskotekų vedėjų paslaugos; egzaminavimas; elektroninė darbalaukinė leidyba; elektroninių knygų ir žurnalų tiesioginis publikavimas; elektroninių publikacijų tiesioginis pateikimas per kompiuterių tinklą (ne parsisiunčiamųjų); estrados artistų paslaugos; filmų kūrimas (išskyrus reklaminius); fizinis lavinimas; fotografavimas; fotoreportažų rengimas; garso aparatūros nuoma; garso įrašų montavimas; garso įrašų nuoma; gestų kalbos vertimas; gimnastikos mokymas; gyvūnų dresavimas; golfo paslaugos; grožio konkursų rengimas; informacija apie poilsio ir pramogų renginius; instruktavimas; internatinės mokyklos; įrašų studijų paslaugos; kaligrafijos paslaugos; karaokės paslaugų parūpinimas; kasetinių vaizdo magnetofonų nuoma; kilnojamosios bibliotekos; kinematografijos reikmenų ir kino projektorių nuoma; kino filmų demonstravimas; kino filmų nuoma; kino juostų nuoma; kino studijos; klubų paslaugos (pramogos ar švietimas); knygų leidyba; kolokviumų rengimas ir vedimas; koncertų rengimas ir vedimas; konferencijų rengimas ir vedimas; kongresų rengimas ir vedimas; kultūros ar mokomųjų parodų rengimas; kūno rengybos treniruočių vedimas; lošimai; lošimo namų (kazino) paslaugos; loterijų rengimas; madų šou rengimas (pramogų reikmėms); mikrofilmavimas; miuzikholai; modelių parinkimas dailininkams; mokyklų paslaugos (švietimas); mokymas; mokymas (mažos grupės ar vieno asmens); muziejų aprūpinimas eksponavimo reikmenimis; muzikos komponavimo paslaugos; muzikos kūrimas; naktiniai klubai; ne reklaminių tekstų rašymas; neakivaizdinis mokymas; orkestrų paslaugos; pasilinksminimai; pobūvių rengimas; poilsio ir pramogų vietų paslaugos; poilsio stovyklų paslaugos (pramoginių); povandeninio plaukiojimo reikmenų nuoma; praktinis mokymas (parodomasis); pramoginių ar mokomųjų konkursų rengimas; pramoginių rodinių (šou) kūrimas; pramoginių rodinių (šou) rengimas; pramogos; pramogų informacija; pramogų paviljonų paslaugos; profesijos pasirinkimo konsultacijos; profesinis mokymas ir rengimas; profesinis perkvalifikavimas; radijo ir televizijos imtuvų nuoma; radijo ir televizijos programų rengimas; radijo pramoginės laidos; religinis švietimas; reporterių paslaugos; scenaristų paslaugos; seminarų rengimas ir vedimas; simpoziumų rengimas ir vedimas; sporto aikščių nuoma; sporto įrenginių nuoma (išskyrus transporto priemones); sporto stovyklų paslaugos; sporto varžybų tvarkaraščių sudarymas; sporto varžybų rengimas; stadionų įrenginių nuoma; subtitravimas; sveikatos klubų paslaugos (sveikatinimas ir kūno rengybos treniruotės); šokių vakarų rengimas; švietimo informacija; švietimo paslaugos; teatro ar televizijos studijų apšvietimo priemonių nuoma; teatro dekoracijų nuoma; teatro spektakliai; tekstų maketavimo paslaugos (ne reklaminių tekstų); tekstų skelbimas (išskyrus reklaminius); televizijos pramoginės laidos; teniso kortų nuoma; tiesioginis muzikos pateikimas per kompiuterių tinklą (ne parsisiunčiamosios); tiesioginis vaizdo įrašų pateikimas per kompiuterių tinklą (ne parsisiunčiamųjų); tiesioginių laidų rengimas; ugdomasis vadovavimas (mokymas); vaikų darželiai; vaizdajuosčių (videokasečių) nuoma; vaizdajuosčių įrašymas; vaizdajuosčių redagavimas; vaizdo filmų demonstravimas; vertėjų žodžiu paslaugos; vertimai; videokamerų nuoma; vietų užsakymas spektakliams; zoologijos sodų paslaugos; žaidimų įrangos nuoma; žaidimų paslaugos, teikiamos tiesiogiai per kompiuterių tinklą; žaislų nuoma.

---

(111) **70352**
(151) 2015 01 27
(210) 2012 2247
(220) 2012 12 18
(181) 2022 12 18
(732) AKCINĖ BENDROVĖ „VOLFAS ENGELMAN“, Kaunakiemio g. 2, LT-44354 Kaunas, LT

(740) Laimonas Markauskas, Advokatų profesinė bendrija MAQS Law Firm, Jogailos g. 4, LT-01116, Vilnius, LT

(540)

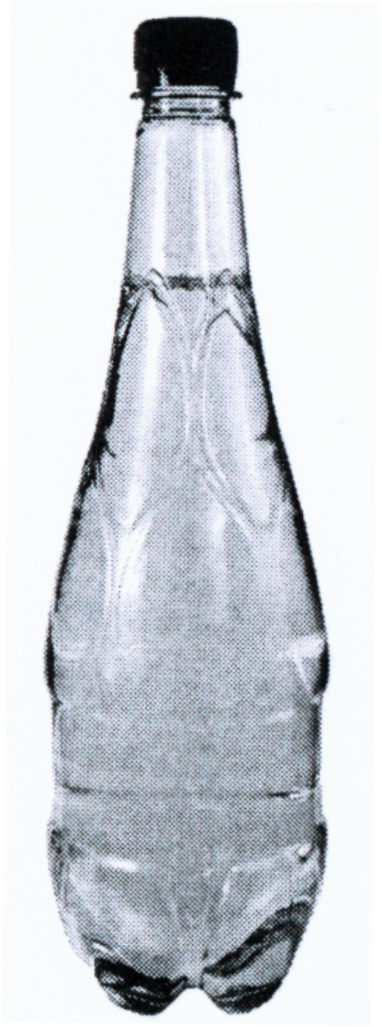

(531) 19.7

(554) Erdvinis ženklas

(511)

33 svaigieji gėrimai (išskyrus alų); anyžių degtinė; anyžių likeris; aperityvai; aperityvai (virškinimą skatinantys likeriai ir spiritiniai gėrimai); arakas; brendis; degtinė (rusiška); distiliuoti gėrimai; džinas (kadagių degtinė); kiurasao (likeris); kokteiliai; kriaušių sidras; likeriai; midus; pikė (vynuogių išspaudų vynas); pipirmėčių likeriai; ryžių degtinė; romas (svaigusis gėrimas); sakė (japoniška ryžių degtinė); sidras; spiritinės esencijos; spiritiniai ekstraktai; spiritiniai gėrimai; sumaišyti svaigieji gėrimai (išskyrus alaus gėrimus); svaigieji gėrimai su vaisiais; trauktinės (karčiosios); vaisių ekstraktai (spiritiniai); viskis; vynas; vyšnių degtinė.

---

(111) **70353**

(151) 2015 01 27

(210) 2013 0717

(220) 2013 05 02

(181) 2023 05 02

(732) UAB „ADVANTUS“, Gedimino pr. 3A, LT-01103 Vilnius, LT

(740) Leonas Antanas Kučinskas, 4, Dr. Leono A. Kučinsko patentinių paslaugų firma, Kaštonų g. 5-7, LT-01107 Vilnius, LT

(540)

(531) 26.3, 26.4, 27.1, 29.1

(591) raudona, balta.

(511)

35 personalo komplektavimas; verslo specialistų konsultacijos.

---

(111) **70354**

(151) 2015 01 27

(210) 2013 0718

(220) 2013 05 02

(181) 2023 05 02

(732) UAB „ADVANTUS“, Gedimino pr. 3A, LT-01103 Vilnius, LT

(740) Leonas Antanas Kučinskas, 4, Dr. Leono A. Kučinsko patentinių paslaugų firma, Kaštonų g. 5-7, LT-01107 Vilnius, LT

(540)

ADVANTUS

(511)

35 personalo komplektavimas; verslo specialistų konsultacijos.

---

(111) **70355**

(151) 2015 01 27

(210) 2013 0804

(220) 2013 05 16

(181) 2023 05 16

(732) UAB „PROBIOSANUS“, Ateities g. 10, LT-08303 Vilnius, LT

(740) Leonas Antanas Kučinskas, 4, Dr. Leono A. Kučinsko patentinių paslaugų firma, Kaštonų g. 5-7, LT-01107 Vilnius, LT

(540)



(531) 26.1, 26.11, 26.13, 29.1

(591) žalia, balta, tamsiai mėlyna.

(511)

3 balinimo preparatai ir kitos skalbimo medžiagos; valymo, poliravimo, šveitimo ir švitrinamojo apdirbimo preparatai; muilas; parfumerija; eteriniai aliejai; kosmetika; plaukų losjonai; dantų milteliai ir pastos; alavijų preparatai (kosmetikos reikmėms); aliejai (kosmetikos reikmėms); aliejai (parfumerijai ir kvepalams); aliejai (tualeto reikmėms); aliejai (valymo reikmėms); alūno akmenėliai (sutraukiamosios priemonės); ambra (parfumerija); amoniakinis vanduo (lakusis šarmas) (ploviklis); antakių kosmetikos priemonės; antakių pieštukai; antistatiniai preparatai (namų ūkio reikmėms); apsaugos nuo saulės preparatai; aromatinės gėrimų medžiagos (eteriniai aliejai); aromatinės kepinių medžiagos (eteriniai aliejai); aromatinės medžiagos (eteriniai aliejai); aromatinis medis; aromatinis vanduo; atspaudžiamieji paveikslėliai (kosmetikos reikmėms); audinių minkštikliai (skalbimo reikmėms); augalų lapų blizgikliai; automobilių priekinių stiklų valymo skysčiai; baldų ir grindų poliravimo medžiagos; balinimo druskos; balinimo preparatai (kosmetikos reikmėms); balinimo soda; baltinimo kreida; balzamai (ne medicinos reikmėms); barzdos dažai; batsiuvių vaškas; batų blizgikliai; batų kremas; batų vaškas; bazinės gėlių kvepalų medžiagos; bergamočių aliejus; blakstienų kosmetikos preparatai; blizginimo preparatai; blizginimo vaškas; burnos kvapo gaivinimo juostelės; burnos skalavimo preparatai (ne medicinos reikmėms); chna (kosmetiniai dažai); citrinų eterinis aliejus; citronų eterinis aliejus; dantų balinimo geliai; dantų protezų poliravimo medžiagos; dantų protezų valymo preparatai; dažai (blakstienų ir antakių); dažų blukinimo preparatai; dažų šalinimo preparatai; deimantų dulkės (švitrai); dėmių valikliai; dezinfekcinis muilas; dezodoruojamasis muilas; dirbtinės blakstienos; dirbtiniai nagai; dirbtinių blakstienų klijai; dirbtinių plaukų klijai; dušo preparatai (asmeninės higienos ar dezodoravimo reikmėms) (tualeto reikmenys); eterinės esencijos; gabalinis muilas; gabalinis prausiamasis (tualetinis) muilas; galandimo preparatai; gaulterijų aliejus; gėlių ekstraktai (kvepalai); geraniolis; gydomasis muilas; gyvulių kosmetika; grimas; grimo preparatai; grimo pudra; grimo valymo preparatai; grindų vaškas; grindų vaško valikliai (šveitimo preparatai); heliotropinas; ilgalaikio plaukų sugarbanojimo preparatų neutralizatoriai; indaplovių džiovinamosios medžiagos; įdegio preparatai (kosmetika); jazminų aliejus; jononas (parfumerija); juvelyrų krokas; kalio hipochloridas; kedrų eteriniai aliejai; kepinių kvapikliai (eteriniai aliejai); klijai (kosmetikos reikmėms); korundas (švitrinė medžiaga); kosmetikos rinkiniai; kosmetinė pudra; kosmetinės kaukės; kosmetiniai dažai; kosmetiniai kremai; kosmetiniai pieštukai; kvapieji mišiniai (kvepalai); kvapo gaivinimo purškalai; kvepalai; lako šalinimo preparatai (valikliai); levandų aliejus; levandų vanduo; liesinamieji kosmetikos preparatai; lyginimo preparatai (standinamieji); losjonai (kosmetikos reikmėms); losjonai po skutimosi; lūpų blizgiai; lūpų dažai; masažo geliai (ne medicinos reikmėms); metalų karbidai (švitrinės medžiagos); mėtos (parfumerijos reikmėms); mėtų esencija (eterinis aliejus); migdolų aliejus; migdolų muilas; migdolų pienas (kosmetikos reikmėms); muilamedžių žievės (skalbiamosios); muilas (audinių spalvų gaivinimo reikmėms); muilas nuo kojų prakaitavimo; muilas nuo prakaitavimo; muskusas (parfumerija); nagų blizginimo preparatai; nagų dekoravimo lipdukai; nagų lakas; nagų priežiūros preparatai; naminių gyvūnėlių šampūnai; naminių gyvūnų dezodorantai; nesuteikiantis slidumo grindų vaškas; nesuteikiantis slidumo skystis grindims; nuovirų šalinimo buitiniai preparatai; nutekamųjų vamzdžių atkimšimo preparatai; odekolonas; odos balinimo kremai; odos priežiūros kosmetiniai preparatai; odų apsauginiai (blizginimo) preparatai; odų balinimo preparatai; odų tepalai (valomieji); odų vaškas; oro kvėpinimo preparatai; parfumerijos gaminiai; parketo vaškas; pemza; plaukų dažai; plaukų dažikliai; plaukų garbanojimo preparatai; plaukų lakas; plaukų šalinimo preparatai (depiliatoriai); plaukų šalinimo vaškas; plovikliai (detergentai) (ne pramonės ir medicinos reikmėms); plovimo preparatai; poliravimo akmenys; poliravimo milteliai (krokas); poliravimo popierius; poliravimo tepalai; politūrų šalinimo preparatai (valikliai); pomados (kosmetikos reikmėms); popierinės servetėlės, įmirkytos kosmetiniais losjonais; purškiamieji kvapo gaivikliai; riebalai (kosmetikos reikmėms); riebalų šalinimo priemonės (išskyrus naudojamas gamyboje); rišamosios medžiagos (kosmetikos reikmėms); rožių aliejus; rūdžių šalinimo preparatai; safrolis; sausieji baltinių kvepalai; sausieji šampūnai; sausojo valymo preparatai; sienų apmušalų valymo preparatai; silicio karbidas (karborundas) (švitras); siūlų vaškas; siuvėjų vaškas; skalbimo soda; skalbinių apretai; skalbinių balikliai; skalbinių balinimo preparatai; skalbinių blizgikliai; skalbinių krakmolas; skalbinių mėlis; skalbinių mirkymo preparatai; skalbinių spalvų gaivinimo chemikalai

(gaivikliai) (buities reikmėms); skalbinių vaškas; skalbinių vaškavimo preparatai; skustuvų galandimo diržų pastos; skutimosi akmenėliai (sutraukiamosios priemonės); skutimosi muilas; skutimosi preparatai; smilkalai; smilkalai (kvapniosios medžiagos); smilkalų lazdelės; sodos šarmas; standikliai (skalbinių); stiklo audinys; stiklo švitras (popierinis); suspaustas oras buteliukuose (purvo ir dulkių valymo reikmėms); šampūnai; šlifavimo preparatai; šlifavimo strypeliai, luiteliai; šveitimo skiediniai; švitrai; švitrai (korundiniai); švitrinis audinys; švitrinis audinys (korundinis); švitrinis popierius; švitrinis popierius (korundinis); švitrinis popierius (stiklinis); talko milteliai (tualeto reikmenys); tamponai (tualeto reikmenys); terpenai (eteriniai aliejai); terpentinas (riebalų šalinimo reikmėms); terpentino aliejus (riebalų šalinimo reikmėms); trepelis (poliravimui); tualetiniai preparatai nuo prakaitavimo; tualetinis pienelis; tualetinis vanduo; tualeto reikmenys; ūsų vaškas; valikliais impregnuotas audeklas; valomoji kreida; vandenilio peroksidas (kosmetikos reikmėms); vata (kosmetikos reikmėms); vatos tamponai su pagaliuku (kosmetikos reikmėms); vazelinas (kosmetikos reikmėms); vonių druskos (ne medicinos reikmėms); vonių kosmetiniai preparatai; vulkaniniai pelenai (valomieji); Žavelio vanduo; žmonių arba gyvūnų dezodorantai; žvaigždanyžių esencija.

35 balinimo preparatų ir kitų skalbimo medžiagų, valymo, poliravimo, šveitimo ir švitrinamojo apdirbimo preparatų, muilo, parfumerijos, eterinių aliejų, kosmetikos, plaukų losjonų, dantų miltelių ir pastos, alavijų preparatų (kosmetikos reikmėms), aliejų (kosmetikos reikmėms), aliejų (parfumerijai ir kvepalams), aliejų (tualeto reikmėms), aliejų (valymo reikmėms), alūno akmenėlių (sutraukiamųjų priemonių), ambros (parfumerijos), amoniakinio vandens (lakiojo šarmo) (ploviklio), antakių kosmetikos priemonių, antakių pieštukų, antistatinių preparatų (namų ūkio reikmėms), apsaugos nuo saulės preparatų, aromatinių gėrimų medžiagų (eterinių aliejų), aromatinių kepinių medžiagų (eterinių aliejų), aromatinių medžiagų (eterinių aliejų), aromatinio medžio, aromatinio vandens, atspaudžiamųjų paveikslėlių (kosmetikos reikmėms), audinių minkštiklių (skalbimo reikmėms), augalų lapų blizgiklių, automobilių priekinių stiklų valymo skysčių, baldų ir grindų poliravimo medžiagų, balinimo druskų, balinimo preparatų (kosmetikos reikmėms), balinimo sodos, baltinimo kreidos, balzamų (ne medicinos reikmėms), barzdos dažų, batsiuvių vaško, batų blizgiklių, batų kremo, batų vaško, bazinių gėlių kvepalų medžiagų, bergamočių aliejaus, blakstienų kosmetikos preparatų, blizginimo preparatų, blizginimo vaško, burnos kvapo gaivinimo juostelių, burnos skalavimo preparatų (ne medicinos reikmėms), chna (kosmetinių dažų), citrinų eterinio aliejaus, citronų eterinio aliejaus, dantų balinimo gelių, dantų protezų poliravimo medžiagų, dantų protezų valymo preparatų, dažų (blakstienų ir antakių), dažų blukinimo preparatų, dažų šalinimo preparatų, deimantinių dulkių (švitrų), dėmių valiklių, dezinfekcinio muilo, dezodoruojamojo muilo, dirbtinių blakstienų, dirbtinių nagų, dirbtinių blakstienų klijų, dirbtinių plaukų klijų, dušo preparatų (asmeninės higienos ar dezodoravimo reikmėms) (tualeto reikmenų), eterinių esencijų, gabalinio muilo, gabalinio prausiamojo (tualetinio) muilo, galandimo preparatų, gaulterijų aliejaus, gėlių ekstraktų (kvepalų), geraniolio, gydomojo muilo, gyvulių kosmetikos, grimo, grimo preparatų, grimo pudros, grimo valymo preparatų, grindų vaško, grindų vaško valiklių (šveitimo preparatų), heliotropino, ilgalaikio plaukų sugarbanojimo preparatų neutralizatorių, indaplovių džiovinamųjų medžiagų, įdegio preparatų (kosmetikos), jazminų aliejaus, jonono (parfumerijos), juvelyrų kroko, kalio hipochlorito, kedrų eterinių aliejų, kepinių kvapiklių (eterinių aliejų), klijų (kosmetikos reikmėms), korundo (švitrinės medžiagos), kosmetikos rinkinių, kosmetinės pudros, kosmetinių kaukių, kosmetinių dažų, kosmetinių kremų, kosmetinių pieštukų, kvapiųjų mišinių (kvepalų), kvapo gaivinimo purškalų, kvepalų, lako šalinimo preparatų (valiklių), levandų aliejaus, levandų vandens, liesinamųjų kosmetikos preparatų, lyginimo preparatų (standinamųjų), losjonų (kosmetikos reikmėms), losjonų po skutimosi, lūpų blizgių, lūpų dažų, masažo gelių (ne medicinos reikmėms), metalų karbidų (švitrinių medžiagų), mėtų (parfumerijos reikmėms), mėtų esencijos (eterinio aliejaus), migdolų aliejaus, migdolų muilo, migdolų pieno (kosmetikos reikmėms), muilamedžio žievės (skalbiamos), muilo (audinių spalvų gaivinimo reikmėms), muilo nuo kojų prakaitavimo, muilo nuo prakaitavimo, muskuso (parfumerijai), nagų blizginimo preparatų, nagų dekoravimo lipdukų, nagų lako, nagų priežiūros preparatų, naminių gyvūnėlių šampūno, naminių gyvūnų dezodorantų, nesuteikiančio slidumo grindų vaško, nesuteikiančio slidumo skysčio grindims, nuovirų šalinimo buitinių preparatų, nutekamųjų vamzdžių atkimšimo preparatų, odekolono, odos balinimo kremų, odos priežiūros kosmetinių preparatų, odų apsauginių (blizginimo) preparatų, odų balinimo preparatų, odų tepalų (valomųjų), odų vaško, oro kvėpinimo preparatų, parfumerijos gaminių, parketo vaško, pemzos, plaukų dažų, plaukų dažiklių, plaukų garbanojimo preparatų, plaukų lako, plaukų šalinimo preparatų (depiliatorių), plaukų šalinimo vaško, ploviklių (detergentų) (ne pramonės ir medicinos reikmėms), plovimo preparatų, poliravimo akmenų, poliravimo miltelių (kroko), poliravimo popieriaus, poliravimo tepalų, politūrų šalinimo preparatų (valiklių), pomadų (kosmetikos reikmėms), popierinių servetėlių, įmirkytų kosmetiniais losjonais, purškiamųjų kvapo gaiviklių, riebalų (kosmetikos reikmėms), riebalų šalinimo priemonių (išskyrus naudojamų gamyboje), rišamųjų medžiagų (kosmetikos reikmėms), rožių aliejaus, rūdžių šalinimo preparatų, safrolio, sausųjų baltinių kvepalų, sausųjų šampūnų, sausojo valymo preparatų, sienų apmušalų valymo preparatų, silicio karbido (karborundo) (švitro), siūlų vaško, siuvėjų vaško, skalbimo sodos, skalbinių apretų,

skalbinių baliklių, skalbinių balinimo preparatų, skalbinių blizgiklių, skalbinių krakmolo, skalbinių mėlio, skalbinių mirkymo preparatų, skalbinių spalvų gaivinimo chemikalų (gaiviklių) (buities reikmėms), skalbinių vaško, skalbinių vaškavimo preparatų, skustuvų galandimo diržų pastos, skutimosi akmenėlių (sutraukiamųjų priemonių), skutimosi muilo, skutimosi preparatų, smilkalų, smilkalų (kvapniųjų medžiagų), smilkalų lazdelių, sodos šarmo, standiklių (skalbiniams), stiklo audinio, stiklo švitro (popierinio), suspausto oro buteliukuose (purvo ir dulkių valymo reikmėms), šampūnų, šlifavimo preparatų, šlifavimo strypelių, luitelių, šveitimo skiedinių, švitrų, švitrų (korundinių), švitrinio audinio, švitrinio audinio (korundinio), švitrinio popieriaus, švitrinio popieriaus (korundinio), švitrinio popieriaus (stiklinio), talko miltelių (tualeto reikmenų), tamponų (tualeto reikmenų), terpenų (eterinių aliejų), terpentino (riebalų šalinimo reikmėms), terpentino aliejaus (riebalų šalinimo reikmėms), trepelio (poliravimui), tualetinių preparatų nuo prakaitavimo, tualetinių pienelių, tualetinio vandens, tualeto reikmenų, ūsų vaško, valikliais impregnuoto audeklo, valomosios kreidos, vandenilio peroksido (kosmetikos reikmėms), vatos (kosmetikos reikmėms), vatos tamponų su pagaliuku (kosmetikos reikmėms), vazelino (kosmetikos reikmėms), vonių druskų (ne medicinos reikmėms), vonių kosmetinių preparatų, vulkaninių pelenų (valomųjų), Žavelio vandens, žmonių arba gyvūnų dezodorantų, žvaigždanyžių esencijos sukaupimas (išskyrus vežimą) kitiems, teikiantis pirkėjams galimybę patogiai apžiūrėti ir įsigyti tų prekių.

---

(111) **70356**
(151) 2015 01 27
(210) 2013 0822
(220) 2013 05 20
(181) 2023 05 20
(732) ĮMONIŲ GRUPĖ „ALITA“, AB, Miškininkų g. 17, LT-62200 Alytus, LT
(740) Vilija Viešūnaitė, 56, Advokatų profesinė bendrija „TRINITI LT“, L. Stuokos - Gucevičiaus g. 9, LT-01122 Vilnius, LT
(540)



(531) 4.1, 25.1, 25.7, 26.1, 27.1
(511)
33 svaigieji gėrimai (išskyrus alų); anyžių degtinė; anyžių likeris; aperityvai; aperityvai (virškinimą skatinantys likeriai ir spiritiniai gėrimai); arakas; brendis; degtinė (rusiška); distiliuoti gėrimai; džinas (kadagių degtinė); kiurasao (likeris); kokteiliai; kriaušių sidras; likeriai; midus; nira (svaigusis cukranendrių gėrimas); pikė (vynuogių išspaudų vynas); pipirmėčių likeriai; ryžių degtinė; romas (svaigusis gėrimas); sakė (japoniška ryžių degtinė); sidras; spiritinės esencijos; spiritiniai ekstraktai; spiritiniai gėrimai; sumaišyti svaigieji gėrimai (išskyrus alaus gėrimus); svaigieji gėrimai su vaisiais; trauktinės (karčiosios); vaisių ekstraktai (spiritiniai); viskis; vynas; vyšnių degtinė.

---

(111) **70357**
(151) 2015 01 27
(210) 2013 1121
(220) 2013 06 28
(181) 2023 06 28
(732) UAB „REITAN CONVENIENCE LITHUANIA“, Laisvės pr. 58, LT-05120 Vilnius, LT
(740) Marija Lenkutienė, 6, Patentinių paslaugų centras, UAB, J.Basanavičiaus g. 11/1, LT-03108 Vilnius, LT
(540)

Sp LIETUVOS SPAUDA

(511)
35 laikraščių užsakymas (kitiems); mugių rengimas (komercijos ar reklamos reikmėms); prekių pateikimas žiniasklaidoje pardavimo reikmėms; parodų rengimas komercijos ar reklamos reikmėms; paslaugų nuoma (verslo pagalba); pavyzdžių platinimas; prekių pardavimo skatinimas (kitiems); prekių užsakymų administracinis tvarkymas; reklama; reklamos vietų nuoma; rinkos nagrinėjimas; rinkotyra; rinkodara; prekių rodymas; smulkių prekių pardavimo automatų nuoma; telekomunikacinių paslaugų užsakymas (kitiems); verslo perkėlimo paslaugos; verslo specialistų konsultacijos; verslo tyrimai; viešas reklamavimas; viešasis elektroninis reklamavimas kompiuterių tinkle; visuomenės informavimas; mažmeninė prekyba farmacijos, veterinarijos ir higienos preparatais bei medicinos reikmenimis, dietinėmis medžiagomis, maisto papildais, balinimo preparatais ir kitomis skalbimo medžiagomis, valymo, poliravimo, šveitimo ir švitrinamojo apdirbimo preparatais, muilu, parfumerija, eteriniais aliejais, kosmetika, plaukų losjonais, dantų milteliais ir pastomis, popieriumi, kartonu ir jų gaminiais, spaudiniais, raštinės reikmenimis, raštinės ir buitinėmis lipniosiomis medžiagomis, dailininkų reikmenimis, teptukais, mokomąja medžiaga ir vaizdinėmis priemonėmis, plastikinėmis pakavimo medžiagomis, kalendoriais, laikraščiais, periodiniais leidiniais, spausdintiniais leidiniais, žurnalais (periodiniais leidiniais), žaidimais ir žaislais, gimnastikos ir sporto reikmenimis, maisto

produktais, konditerijos gaminiais, kramtomąja guma, ledais, alumi, mineraliniu ir gazuotu vandeniu ir kitais gaiviaisiais gėrimais, vaisių gėrimais ir vaisių sultimis, sirupais, gėrimų gaminimo mišiniais, tabaku ir tabako gaminiais, suvenyrais.

(523) LIETUVOS

---

(111) **70358**

(151) 2015 01 27

(210) 2013 2034

(220) 2013 11 14

(181) 2023 11 14

(732) UAB „PROJEKTŲ VADYBOS INSTITUTAS“, J. Savickio g. 4, LT-01108 Vilnius, LT

(540)

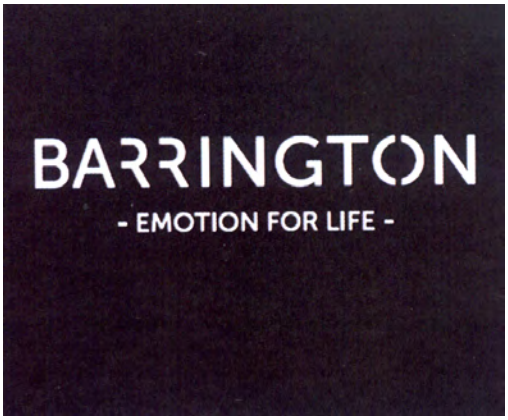

(531) 27.5, 27.5

(511)

35 reklama; verslo vadyba; verslo tvarkyba; įstaigų veikla; algalapių parengimas; artistų verslo vadyba; biuro mašinų ir įrengimų nuoma; buhalterinė apskaita; dokumentų dauginimas; duomenų paieška kompiuterių rinkmenose (kitiems); ekonominis prognozavimas; fotokopijavimas; fotokopijavimo mašinų nuoma; importo ir eksporto agentūros; informacijos rinkimas kompiuterinėse duomenų bazėse; informacijos sisteminimas kompiuterinėse duomenų bazėse; kainų palyginimo paslaugos; komercijos ar pramonės vadybos pagalba; komercinė informacija ir patarimai vartotojams (konsultacijų teikimas); komercinės informacijos agentūros; kompiuterizuotas rinkmenų (bylų) tvarkymas; laikraščių užsakymas (kitiems); madų šou rengimas pardavimo skatinimo reikmėms; maketavimo paslaugos reklamos tikslams; mažmeninė ir didmeninė prekyba farmacijos, veterinarijos ir higienos preparatais bei medicinos reikmenimis; modelių paslaugos (reklamos reikmėms ar pardavimui skatinti); mokesčių apskaičiavimas; mugių rengimas (komercijos ar reklamos reikmėms); naujienų apžvalgų paslaugos; nuomonių tyrimas; pardavimas aukcione; parduotuvių vitrinų puošimas (tvarkymas); parodų rengimas komercijos ar reklamos reikmėms; paslaugų nuoma (verslo pagalba); pavyzdžių platinimas; perrašinėjimas; personalo komplektavimas; personalo vadybos konsultacijos; prekių pardavimo skatinimas (kitiems); prekių pateikimas žiniasklaidoje pardavimo reikmėms; prekių rodymas; prekių užsakymų administracinis tvarkymas; psichologinis testavimas personalo parinkimo reikmėms; radijo reklama; reklama paštu; reklaminės medžiagos nuoma; reklaminės medžiagos tobulinimas; reklaminių filmų gamyba; reklaminių skelbimų platinimas; reklaminių skilčių rengimas; reklaminių tekstų rašymas; reklaminių tekstų skelbimas; reklamos agentūros; reklamos laiko nuoma žiniasklaidoje; reklamos pristatymas paštu; reklamos vietų nuoma; rėmėjų paieška; rinkodara; rinkos nagrinėjimas; rinkotyra; samdos agentūros; savikainos analizė; sąskaitų būklės apyskaitų sudarymas; sąskaitų-faktūrų išrašymas; sekretoriavimas; skelbimų klijavimas; smulkių prekių pardavimo automatų nuoma; spausdinimas (mašinėle); statistinių duomenų rinkimas; stenografavimas; tekstų dorojimas; telefoniniai atsakymai (kai abonentas nepasiekiamas); telekomunikacinių paslaugų užsakymas (kitiems); telerinkodaros paslaugos; televizijos reklama; tiekimo paslaugos kitiems (prekių ir paslaugų pirkimas kitiems verslams); trečiųjų asmenų prekių ir paslaugų licencijavimo komercinis administravimas; verslo informacija; verslo nagrinėjimas; verslo operacijų įvertinimas; verslo organizavimo konsultacijos; verslo patikrinimai; verslo perkėlimo paslaugos; verslo specialistų konsultacijos; verslo tyrimai; verslo vadyba (sportininkams); verslo vadybos ir organizavimo konsultacijos; verslo vadybos konsultacijos; verslo vadybos pagalba; verslo vadybos patarėjų paslaugos; viešas reklamavimas; viešasis elektroninis reklamavimas kompiuterių tinkle; viešbučių verslo vadyba; verslo auditas; verslo efektyvumo (veiksmingumo) specialistų paslaugos; visuomenės informavimas.

39 vežimas; prekių pakavimas ir sandėliavimas; kelionių rengimas; arklių nuoma; atliekų išvežimas ir laikymas; autobusų transportas; automobilių nuoma; automobilių statymas; automobilių stovėjimo vietų nuoma; automobilių transportas; baldų vežimas; ekskursijos (turistinės); elektros energijos paskirstymas; energijos paskirstymas; fizinis elektroninių duomenų ar dokumentų saugojimas; frachtavimas; frachtavimas (krovinių vežimas laivais); gabenimas baržomis; garažų nuoma; geležinkelio keleivinių vagonų nuoma; geležinkelio platformų nuoma; geležinkelių transportas; gėlių pristatymas; informacija apie kelių eismą; informacija apie sandėliavimą; informacija apie vežimą; iškylos valtimis; išpilstymo į butelius paslaugos; jūrų kelionių rengimas; jūrų transportas; keleivių vežiojimas; keliautojų lydėjimas; kelionių užsakymai; keltų transportas; krovinių ekspedijavimas;

krovinių iškrovimas; krovinių nešiojimas; krovinių vežimas automobilių transportu; krovinių vežimo tarpininkavimas; kurjerių paslaugos (pranešimai ar prekės); laikraščių pristatymas; laivų gelbėjimas; laivų nuvilkimas nuo seklumos; laivų pakrovimas ar iškrovimas; laivų tarpininkavimas; ledlaužių paslaugos; lenktyninių automobilių nuoma; ligonių vežiojimo kėdžių nuoma; narų aprangos nuoma; narų varpų nuoma; nuskendusio turto gelbėjimas; orlaivių nuoma; orlaivių variklių nuoma; oro transportas; pagalba sugedus transporto priemonei (vilkimas); palydovų paleidimas kitiems; pašto frankavimas; perkraustymo paslaugos; pervežimų lichteriais paslaugos; pilotavimas; pranešimų pristatymas (laiškų, telegramų); prekių pakavimas; prekių pristatymas; prekių pristatymas paštu; prekių saugojimas; prekių vyniojimas; sandėlių konteinerių nuoma; sandėlių nuoma; sanitarinis transportas; saugus vertybių gabenimas; siuntinių pristatymas; šaldiklių nuoma; šaldytuvų nuoma; šarvuotųjų automobilių transportas; šiukšlių išvežimas ir laikymas; šliuzo vartų valdymas; šliuzo vartų valdymas; taksi transportas; tramvajų transportas; tramvajų transportas; transporto gelbėjimas; transporto logistika; transporto priemonių nuoma; transporto priemonių stogo bagažinių nuoma; transporto tarpininkavimas; turistinių autobusų nuoma; turistų lydėjimas; turistų vežiojimas; turto gelbėjimas; upių transportas; užšaldyto maisto šaldytuvų nuoma; vairuotojo (samdomo) paslaugos; valčių nuoma; valčių sandėliavimas; vamzdynų transportas; vandens paskirstymas; vandens tiekimas; vandens transportas; vežimas kinkomuoju transportu; vežimo užsakymas; vežiojimų užsakymas; vietų užsakymas (kelionėms); vilkimas.

41 švietimas; mokymas; pramogos; sportinė ir kultūrinė veikla; abonementinės bibliotekos; akademijos (mokymas); asmeninių trenerių paslaugos (kūno rengybos treniruotės); atrakcionų parkai; bilietų agentūrų paslaugos (pramogos); cirkai; dekoracijų nuoma; diskotekų paslaugos; diskotekų vedėjų paslaugos; egzaminavimas; elektroninė darbalaukinė leidyba; elektroninių knygų ir žurnalų tiesioginis publikavimas; elektroninių publikacijų tiesioginis pateikimas per kompiuterių tinklą (ne parsisiunčiamųjų); estrados artistų paslaugos; filmų kūrimas (išskyrus reklaminius); fizinis lavinimas; fotografavimas; fotoreportažų rengimas; gamybinė praktika (parodomoji); garso aparatūros nuoma; garso įrašų montavimas; garso įrašų nuoma; gestų kalbos vertimas; gimnastikos mokymas; gyvūnų dresavimas; golfo paslaugos; grožio konkursų rengimas; informacija apie poilsio ir pramogų renginius; instruktavimas; internatinės mokyklos; įrašų studijų paslaugos; kaligrafijos paslaugos; karaokės paslaugų parūpinimas; kasetinių vaizdo magnetofonų nuoma; kilnojamosios bibliotekos; kinematografijos reikmenų ir kino projektorių nuoma; kino filmų demonstravimas; kino filmų nuoma; kino juostų nuoma; kino studijos; klubų paslaugos (pramogos ar švietimas); knygų leidyba; kolokviumų rengimas ir vedimas; koncertų rengimas ir vedimas; konferencijų rengimas ir vedimas; kongresų rengimas ir vedimas; kultūros ar mokomųjų parodų rengimas; kūno rengybos treniruočių vedimas; lošimai; lošimo namų (kazino) paslaugos; loterijų rengimas; madų šou rengimas (pramogų reikmėms); mikrofilmavimas; miuzikholai; modelių parinkimas dailininkams; mokyklų paslaugos (švietimas); mokymas (mažos grupės ar vieno asmens); muziejų aprūpinimas eksponavimo reikmenimis; muzikos komponavimo paslaugos; muzikos kūrimas; naktiniai klubai; ne reklaminių tekstų rašymas; neakivaizdinis mokymas; orkestrų paslaugos; pasilinksminimai; pobūvių rengimas; poilsio ir pramogų vietų paslaugos; poilsio stovyklų paslaugos (pramoginių); povandeninio plaukiojimo reikmenų nuoma; praktinis mokymas (parodomasis); pramoginių ar mokomųjų konkursų rengimas; pramoginių rodinių (šou) kūrimas; pramoginių rodinių (šou) rengimas; pramogų informacija; pramogų paviljonų paslaugos; profesijos pasirinkimo konsultacijos; profesinis mokymas ir rengimas; profesinis perkvalifikavimas; radijo ir televizijos imtuvų nuoma; radijo ir televizijos programų kūrimas; radijo pramoginės laidos; religinis švietimas; reporterių paslaugos; scenaristų paslaugos; seminarų rengimas ir vedimas; simpoziumų rengimas ir vedimas; sporto aikščių nuoma; sporto įrenginių nuoma (išskyrus transporto priemones); sporto renginių rengimas; sporto stovyklų paslaugos; sporto varžybų tvarkaraščių sudarymas; sporto varžybų rengimas; stadionų įrenginių nuoma; subtitravimas; sveikatos klubų paslaugos (sveikatinimas ir kūno rengybos treniruotės); šokių vakarų rengimas; švietimo informacija; švietimo paslaugos; teatro dekoracijų nuoma; teatro spektakliai; tekstų maketavimo paslaugos (ne reklaminių tekstų); tekstų skelbimas (išskyrus reklaminius); televizijos ar teatro studijų apšvietimo priemonių nuoma; televizijos ir radijo imtuvų nuoma; televizijos ir radijo programų rengimas; televizijos pramoginės laidos; teniso kortų nuoma; tiesioginių laidų rengimas; ugdomasis vadovavimas (mokymas); vaikų darželiai; vaizdajuosčių (videokasečių) nuoma; vaizdajuosčių įrašymas; vaizdajuosčių redagavimas; vaizdo filmų demonstravimas; vertėjų žodžiu paslaugos; vertimai; videofilmų gamyba; videokamerų nuoma; vietų užsakymas spektakliams; zoologijos sodų paslaugos; žaidimų įrangos nuoma; žaidimų paslaugos, teikiamos tiesiogiai per kompiuterių tinklą; žaislų nuoma.

45 juridinės paslaugos; asmenų ir nuosavybės apsaugos paslaugos; asmeninės ir visuomeninės kitų teikiamos paslaugos, susijusios su individų poreikių tenkinimu; asmeninė apsauga; alternatyvaus ginčų sprendimo paslaugos; apsauga; apsauginių signalizacijų priežiūra; apsaugos konsultacijos; arbitražas; asmens kilmės tyrimai; atstovavimo bylose (bylinėjimosi) paslaugos; autorių teisių vadyba; bagažo tikrinimas saugumo tikslais; civilinės metrikacijos biurai; dingusių

žmonių paieška; drabužių nuoma; gaisrų gesinimas; gamyklų tikrinimas saugumo tikslais; genealoginiai tyrimai; gesintuvų nuoma; gyvūnėlių priežiūra (šeimininkams nesant); horoskopų sudarymas; intelektinės nuosavybės konsultacijos; intelektinės nuosavybės licencijavimas; intelektinės nuosavybės priežiūros paslaugos; įvaikinimo agentūrų paslaugos; jaunų merginų lydėjimas viešosiose vietose; kompiuterinių programų licencijavimas (juridinės paslaugos); kremavimas; laidojimo biurai; laidotuvės; naktinė slauga; namų priežiūra; prarastos nuosavybės grąžinimas; priešgaisrinės signalizacijos nuoma; religinių renginių rengimas; seifų nuoma; seklių agentūros; spynų atrakinimas; sričių vardų registravimas (juridinės paslaugos); susitikimų paslaugos; tarpininkavimas; teisiniai tyrimai; vaikų priežiūra; vakarinių drabužių nuoma; vestuvių iškilmių planavimas ir rengimas.

---

(111) **70359**

(151) 2015 01 27

(210) 2013 2251

(220) 2013 12 12

(181) 2023 12 12

(732) UAB „JVS IDEA“, Kalvarijos g. 38-1, LT-46346 Kaunas, LT

(540)



(531) 27.1, 27.5, 29.1

(591) raudona, juoda, balta.

(511)

6 ne brangieji metalai ir jų lydiniai; metalinės statybinės medžiagos; kilnojamieji metaliniai statiniai; bėgių metalai; ne elektriniai metaliniai lynai ir viela; smulkūs geležies dirbiniai ir smulkios metalinės detalės; metaliniai vamzdžiai; seifai; ne brangiųjų metalų gaminiai, nepriskirti prie kitų klasių; rūdos; alavas; alavuotos skardos tara; aliuminio folija; aliuminio viela; aliuminis; ankerinės plokštės; antifrikciniai metalai; antkapių bronziniai dirbiniai; antrankiai ; apsauginės metalinės kelių užtvaros; ąsiniai varžtai; aukso lydmetaliai; babitas; baltoji (alavuota) skarda; bėgių tvarslės; berilis; betono metalinės armuojamosios medžiagos; bliumai (metalurgija); bronza (meno dirbiniai); bronza; bronziniai antkapiniai paminklai; centrinio šildymo sistemų metaliniai vamzdžiai ir vamzdynai; chromas; chromo rūdos; cinkas; cirkonis; čiuožyklos (metalinės konstrukcijos); durų geležiniai apkaustai; durų strektės (ne elektrinės); durų uždarymo įtaisai (ne elektriniai); ferotitanas; ferovolframas; fiksavimo varžtai; galenitas (švino rūda); galvijų grandinės; geležies dirbiniai (smulkieji); geležies kampuočiai; geležies rūdos; geležies ruošiniai; geležinė viela; geležinės juostos; geležiniai lankai; geležiniai priekalėliai; geležinių juostų įtempimo įtaisai (golfo aikštelėms); geležinkelio iešmai; geležinkelio iešmų smailės; geležinkelio metalai; geležis (ferochromas); geležis (feromolibdenas); geležis (ferosilicis); germanis; gyvulių skambalėliai; hafnis; hidroizoliacijos metaliniai statybiniai elementai; indis; inkarai; inkaro plokštės; įtempiamosios trauklės; kabliai (kopimo); kabliukai (metalo gaminiai); kadmis; keleivinių keltuvų (funikulierių) bėgių metalai; kietieji lydmetaliai; kilnojamieji priekalai; kobaltas (neapdorotas); konservų skardinės; kreipiamieji metaliniai bėgiai; krosnių dangčiai; krosnių ekranai; krosnių grotelės; langų geležiniai apkaustai; langų skląsčiai; langų skridiniai; lankų plienas; laukinių gyvūnų spąstai; limonitas; magnis; manganas; mašinų diržų metalinės arklidės; metalinės armuojamosios medžiagos; metalinės kiaulidės; melchioras; metaliniai groteliniai dirbiniai; metalinė sienų apdaila; metalinė stogo hidroizoliacija; metalinė baldų furnitūra; metalinė karstų furnitūra; metalinė langų furnitūra; metalinė litavimo viela; metalinė lovų furnitūra; metalinė vyniojimo ir pakavimo folija; metalinės antkapių plokštės; metalinės grandinės; metalinės grindų plytelės; metalinės iškabos; metalinės juostelės; metalinės konservų dėžutės; metalinės laiptų pakopos; metalinės langinės; metalinės ledo formos; metalinės pakavimo juostos; metalinės paminklinės lentos; metalinės raketų leidimo platformos; metalinės saugos grandinės; metalinės sienų plokštės; metalinė statybinė armatūra; metalinės verandos (statiniai); metalinės antkapinės stelos; metalinės antkapių lentelės; metalinės atramos; metalinės automobilių spynos; metalinės butelių kapsulės; metalinės dėžės; metalinės durų rankenos; metalinės durų staktos; metalinės durys; metalinės grandinių jungiamosios grandys; metalinės grindų plytelės; metalinės grindys; metalinės grotelės; metalinės identifikavimo apyrankės (ligoninėms); metalinės identifikavimo plokštės; metalinės įrankių dėžutės (tuščios); metalinės įrankių rankenos ir kotai; metalinės kapų tvorelės; metalinės kilnojamosios kopėčios; metalinės kilpos; metalinės kniedės; metalinės kopėčios; metalinės krovinių ąsos; metalinės krovinių juostos; metalinės krovinių pakabos; metalinės laiškų dėžutės; metalinės lanksčiųjų žarnų ritės (ne mechaninės); metalinės lanksčiųjų žarnų vijimo ritės (ne mechaninės); metalinės lauko

langinės; metalinės lubos; metalinės maisto produktų dėžės; metalinės mašinų pavarų diržų sankabos; metalinės mėsos spintos; metalinės numerių plokštelės; metalinės paminklinės plokštės; metalinės paplūdimio kabinos; metalinės pavarų diržų armavimo medžiagos; metalinės peilių kriaunos; metalinės perdangų sijos; metalinės pertvaros; metalinės pinigų dėžutės; metalinės platformos (gamykloje surinktos); metalinės plokštės su durų anga; metalinės plytelės (statyboms); metalinės plytelės; metalinės portfelių ir lagaminų spynos; metalinės poveržlės; metalinės purškiamojo dažymo kabinos; metalinės raiščių gijos; metalinės rankenos; metalinės registracijos plokštelės; metalinės ribojamosios vartų atramos; metalinės rišimo priemonės; metalinės ryšulių rišimo priemonės; metalinės šaltojo liejimo formos; metalinės sijos; metalinės skiedininės (statybinės); metalinės spaustuvų žiaunos; metalinės spynos (išskyrus elektrines); metalinės statinaičių atramos, padėklai, stovai; metalinės statinaitės; metalinės statinės; metalinės statybinės konstrukcijos; metalinės statybinės plokštės; metalinės stogo dangos; metalinės stogo plokštės; metalinės talpyklos; metalinės telefono būdelės; metalinės telefono kabinos; metalinės tūtos; metalinės tvirtinimo apkabos; metalinės užtvaros; metalinės vamzdžių alkūnės; metalinės vamzdžių movos; metalinės vamzdžių apkabos; metalinės vandentiekio vamzdžių apkabos; metalinės veržiamosios juostos; metalinės veržlės; metalinės virvės; metalinės viščiukidės; metalinės žaliuzės; metaliniai apkalai (pastatams); metaliniai apsauginiai žiedai (ramstymosi lazdoms); metaliniai aptvarai; metaliniai atraminiai žiedai; metaliniai baldų ratukai; metaliniai bėgiai; metaliniai drabužių kabliukai; metaliniai drenažo vamzdžiai; metaliniai durų plaktukai; metaliniai durų skambučiai (ne elektriniai); metaliniai įlaidiniai poliai; metaliniai gatvių latakai; metaliniai kaiščiai; metaliniai konteineriai (laikymui ir gabenimui); metaliniai krovimo padėklai; metaliniai krovinių padėklai; metaliniai laiptų sekcijų karkasai; metaliniai langų ribotuvai; metaliniai langų skląsčiai; metaliniai lovų ratukai; metaliniai medžių aptvarai; metaliniai nuotekų vamzdžiai; metaliniai palapinių kuoliukai; metaliniai paminklai; metaliniai plūduriuojantieji konteineriai; metaliniai poliai; metaliniai ribotuvai; metaliniai sienų kamščiai; metaliniai siloso bokštai; metaliniai šiltnamių rėmai; metaliniai skriemuliai (ne mašinoms); metaliniai slenksčiai; metaliniai šluotų kotai; metaliniai sraigtai; metaliniai stiebai; metaliniai telegrafo stulpai; metaliniai varžtai; metaliniai vožtuvai (ne mašinų dalys); metaliniai (vąšai) kobiniai (alpinistų įranga); metaliniai antkapiai; metaliniai apsauginiai žiedai; metaliniai atraminiai stulpai; metaliniai bakai; metaliniai bunkeriai; metaliniai butelių dangteliai; metaliniai butelių gaubteliai; metaliniai dangų blokeliai; metaliniai darbastaliai (su spaustuvais); metaliniai dėžučių dangteliai; metaliniai diržų temptuvai; metaliniai drabužių pakabų kabliai; metaliniai drenažo vamzdžiai (vožtuvai); metaliniai dūmtraukiai; metaliniai dūmtraukių gaubtai; metaliniai dūmtraukių kreiptuvai (deflektoriai); metaliniai dūmtraukių vamzdžiai; metaliniai durų reikmenys; metaliniai durų rėmai; metaliniai durų ribotuvai; metaliniai durų skląsčiai; metaliniai durų skląsčių strypai ; metaliniai dviračių stovai; metaliniai elektros linijų poliai; metaliniai elektros linijų stulpai; metaliniai geležinkelio pabėgiai; metaliniai juostų įtempimo įtaisai; metaliniai kabelių ir vamzdžių veržtuvai; metaliniai kabelių suveržimo varžtai; metaliniai kamščiai; metaliniai karnizai; metaliniai kilnojamieji keleivių laipteliai; metaliniai kilnojamieji šiltnamiai; metaliniai klojiniai betonui; metaliniai klojiniai; metaliniai konteinerių dangčiai; metaliniai kraunamų krovinių padėklai; metaliniai krepšiai; metaliniai krovinių lynai; metaliniai krovinių stropai; metaliniai laiptai; metaliniai laivų rišimo (švartavimo) plūdurai; metaliniai laivų švartavimo knechtai; metaliniai langai; metaliniai langų ar durų vyriai; metaliniai langų rėmai; metaliniai langų rėmų skląsčiai; metaliniai lazdų antgaliai; metaliniai litavimo strypeliai; metaliniai liukų dangčiai; metaliniai naftos gręžinių aptaisai; metaliniai narvai laukiniams gyvūnams; metaliniai nešviečiantys plūdurai; metaliniai nešvytintys namų numeriai; metaliniai oro kondicionavimo ir ventiliacijos įrenginių vamzdžiai; metaliniai padėklai; metaliniai pakavimo konteineriai; metaliniai pastoliai; metaliniai piltuvai (ne mechaniniai); metaliniai plūduriuojantieji švartavimo dokai; metaliniai puodų kabliai; metaliniai purkštuvai; metaliniai ramsčiai (medžių ar vijoklinių augalų); metaliniai rankenų antgaliai; metaliniai rūsiai (laidojimo); metaliniai šablonai krovinių gabaritui nustatyti (geležinkelio vagonams); metaliniai sandarieji butelių gaubteliai; metaliniai sandarieji gaubteliai; metalinės sąramos; metalinės sąvaržos (apkabos); metaliniai sienų apkalai; metaliniai sienų kabliai (vamzdžių); metaliniai skelbimų stulpai; metaliniai slankiųjų durų ratukai; metaliniai slėginiai vamzdžiai; metaliniai spaustuviniai darbastaliai; metaliniai statiniai; metaliniai statinių čiaupai; metaliniai statinių lankai; metaliniai statybiniai skydai; metaliniai statybiniai apkalai; metaliniai statybiniai karkasai; metaliniai statybų kronšteinai; metaliniai stogo latakai; metaliniai strypai kietajam litavimui ir virinimui; metaliniai strypai krovinių gabaritui nustatyti (geležinkelio vagonams); metaliniai stulpai; metaliniai sukamieji varteliai (turniketai); metaliniai surenkamieji namai (rinkiniai); metaliniai suveriamieji langai; metaliniai suvirinimo strypeliai; metaliniai šuolių į vandenį tramplinai; metaliniai tinkleliai; metaliniai tiubingai; metaliniai trosų sujungimo elementai (ne elektriniai); metaliniai turėklų strypai; metaliniai užsukami butelių dangteliai; metaliniai vamzdynų rinktuvai; metaliniai vamzdžių sujungimo elementai; metaliniai vandentiekio vamzdžiai; metaliniai vandentiekio vamzdžių vožtuvai; metaliniai

vartai; metaliniai vėjarodžiai; metaliniai vežamų krovinių padėklai; metaliniai vielokaiščiai; metaliniai virvių antgaliai; metaliniai voljerai; metaliniai žiedai; metalinių juostų temptuvai (tempimo jungtys); metalinių vamzdžių gaminiai; metalo keraminės medžiagos (kermetai); metalo lakštai ir plokštės; metalo liejiniai karnizams; metalo milteliai; metalo drožlės; metalinės dalgiakočių rankenos; metalų rūdos; molibdenas; movos (metalinės detalės); naujasidabrio statybinės arba furnitūros detalės; naujasidabris; ne elektriniai durų atidarymo įtaisai; ne elektriniai metaliniai kabeliai; neapdirbta ar iš dalies apdirbta geležis; neapdirbtas ar iš dalies apdirbtas plienas; neapdirbtas ar iš dalies apdirbtas švinas; neapdirbtas arba iš dalies apdirbtas ketus; neapdirbtas arba iš dalies apdirbtas varis; neapdirbtas arba iš dalies apdirbtas žalvaris; neapdirbti arba iš dalies apdirbti paprastieji metalai; neizoliuota varinė viela; nešviečiantys ir nemechaniniai metaliniai signaliniai skydai; nešviečiantys ir nemechaniniai metaliniai ženklai; nešviečiantys ir nemechaniniai metaliniai kelio ženklai; nikelis; niobis; pakabinamosios spynos; pakeliamųjų langų skridiniai; paprastųjų metalų biustai; paprastųjų metalų dėžutės; paprastųjų metalų figūrėlės (statulėlės); paprastųjų metalų liejiniai; paprastųjų metalų lydiniai; paprastųjų metalų lydinių viela (išskyrus lydžiuosius metalus); paprastųjų metalų meno dirbiniai; paprastųjų metalų raktų žiedai; paprastųjų metalų sagtys (metalo dirbiniai); paprastųjų metalų statulėlės; paprastųjų metalų statulos; paprastųjų metalų viela; pasagvinės; pastatų metalinės atramos; paukščių vonios (metalinės konstrukcijos); pavėsinės (metalinės konstrukcijos); pėdų grandikliai; pentinai; piroforiniai (savaime užsidegantys) metalai; plaukiojimo baseinai (metalinės konstrukcijos); pleištai; plieninė viela; plieninės juostos; plieninės nuleidžiamosios aklinos užuolaidos; plieniniai pastatai; plieniniai stiebai; plieniniai vamzdžiai; plieninis lynas; plieno lakštai; plieno liejiniai; plieno lydiniai; priedurio grandikliai; priekalai; raidės ir skaitmenys (paprastųjų metalų), išskyrus spaustuvinius; raktai; rankenų metaliniai apsauginiai žiedai; ratų veržtuvai (gaubtai); rišimo vielos (žemės ūkio reikmėms); rūgščių konteineriai; rutuliai plieniniai; šakoti metaliniai vamzdžiai; šaltojo liejimo formos; šarvai; šarvų lakštai; saugiosios pinigų dėžutės; sidabro lydmetaliai; sidabruotas alavo lydinys; šiferio tvirtinimo kabliai (metalo gaminiai); silicis (ferosilicis); skląsčiai; skystojo kuro metaliniai konteineriai; smaigai (metalo dirbiniai); smaigčiai (alpinistų reikmenys); smeigės; spygliuotoji viela; spyruoklės (metalo gaminiai); spyruoklinės spynos; staniolis (alavo folija); statinių metalinės armuojamosios medžiagos; sukamosios platformos (geležinkeliams); suslėgto oro vamzdžių metalinė armatūra; suslėgtų arba suskystintų dujų metaliniai konteineriai (tušti); suslėgtų arba suskystintų dujų metaliniai balionai (metaliniai konteineriai); švininės plombos; tantalas (metalas); telferių kabeliai; tepalų švirkštų tūtos; tepimo įmovos; titanas (ferotitanas); titanas; transporto priemonių metaliniai skiriamieji ženklai; tvirtinamieji metaliniai rankšluosčių dalytuvai; ugniai atsparios metalinės statybinės medžiagos; vabzdžių sulaikymo metaliniai tinkleliai; vamzdžių metalinės armuojamosios medžiagos; vanadis; variniai žiedai; varpai; varžtai (plokštieji); varžtai su žiedu; vėjo sukami paukščių baidymo metaliniai įrenginiai; vielos įtempimo įtaisai (įtempimo grandys); vielos tinklai; vinys (didelėmis galvutėmis); vinys; volframas; žalvaris; židinio malkų atramėlės.

---

(111) **70360**
(151) 2015 01 27
(210) 2013 2260
(220) 2013 12 16
(181) 2023 12 16
(732) UAB „JASUTIS IR PARTNERIAI“, Laisvės pr. 60-704, LT-01001 Vilnius, LT
(540)

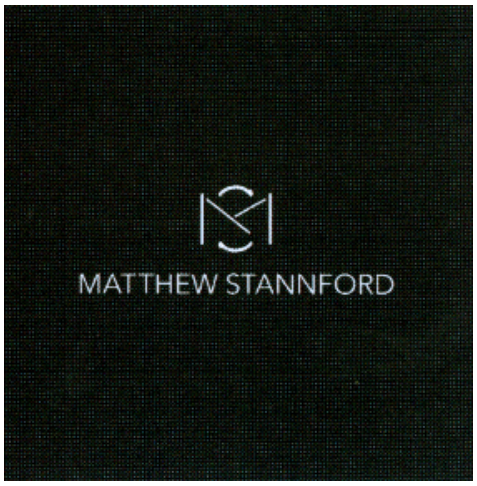

(531) 27.1, 27.5, 27.5
(511)
41 švietimas; mokymas; pramogos; sportinė ir kultūrinė veikla; abonementinės bibliotekos; akademijos (mokymas); asmeninių trenerių paslaugos (kūno rengybos treniruotės); atrakcionų parkai; bilietų agentūrų paslaugos (pramogos); cirkai; dekoracijų nuoma; diskotekų paslaugos; diskotekų vedėjų paslaugos; egzaminavimas; elektroninė darbalaukinė leidyba; elektroninių knygų ir žurnalų tiesioginis publikavimas; elektroninių publikacijų tiesioginis pateikimas per kompiuterių tinklą (ne parsisiunčiamųjų); estrados artistų paslaugos; filmų kūrimas (išskyrus reklaminius); fizinis lavinimas; fotografavimas; fotoreportažų rengimas; gamybinė praktika (parodomoji); garso aparatūros nuoma; garso įrašų montavimas; garso įrašų nuoma; gestų kalbos vertimas; gimnastikos mokymas; gyvūnų

dresavimas; golfo paslaugos; grožio konkursų rengimas; informacija apie poilsio ir pramogų renginius; instruktavimas; internatinės mokyklos; įrašų studijų paslaugos; kaligrafijos paslaugos; karaokės paslaugų parūpinimas; kasetinių vaizdo magnetofonų nuoma; kilnojamosios bibliotekos; kinematografijos reikmenų ir kino projektorių nuoma; kino filmų demonstravimas; kino filmų nuoma; kino juostų nuoma; kino studijos; klubų paslaugos (pramogos ar švietimas); knygų leidyba; kolokviumų rengimas ir vedimas; koncertų rengimas ir vedimas; konferencijų rengimas ir vedimas; kongresų rengimas ir vedimas; kultūros ar mokomųjų parodų rengimas; kūno rengybos treniruočių vedimas; lošimai; lošimo namų (kazino) paslaugos; loterijų rengimas; madų šou rengimas (pramogų reikmėms); mikrofilmavimas; miuzikholai; modelių parinkimas dailininkams; mokyklų paslaugos (švietimas); mokymas (mažos grupės ar vieno asmens); muziejų aprūpinimas eksponavimo reikmenimis; muzikos komponavimo paslaugos; muzikos kūrimas; naktiniai klubai; ne reklaminių tekstų rašymas; neakivaizdinis mokymas; orkestrų paslaugos; pasilinksminimai; pobūvių rengimas; poilsio ir pramogų vietų paslaugos; poilsio stovyklų paslaugos (pramoginių); povandeninio plaukiojimo reikmenų nuoma; praktinis mokymas (parodomasis); pramoginių ar mokomųjų konkursų rengimas; pramoginių rodinių (šou) kūrimas; pramoginių rodinių (šou) rengimas; pramogų informacija; pramogų paviljonų paslaugos; profesijos pasirinkimo konsultacijos; profesinis mokymas ir rengimas; profesinis perkvalifikavimas; radijo ir televizijos imtuvų nuoma; radijo ir televizijos programų kūrimas; radijo pramoginės laidos; religinis švietimas; reporterių paslaugos; scenaristų paslaugos; seminarų rengimas ir vedimas; simpoziumų rengimas ir vedimas; sporto aikščių nuoma; sporto įrenginių nuoma (išskyrus transporto priemones); sporto renginių rengimas; sporto stovyklų paslaugos; sporto varžybų tvarkaraščių sudarymas; sporto varžybų rengimas; stadionų įrenginių nuoma; subtitravimas; sveikatos klubų paslaugos (sveikatinimas ir kūno rengybos treniruotės); šokių vakarų rengimas; švietimo informacija; švietimo paslaugos; teatro dekoracijų nuoma; teatro spektakliai; tekstų maketavimo paslaugos (ne reklaminių tekstų); tekstų skelbimas (išskyrus reklaminius); televizijos ar teatro studijų apšvietimo priemonių nuoma; televizijos ir radijo imtuvų nuoma; televizijos ir radijo programų rengimas; televizijos pramoginės laidos; teniso kortų nuoma; tiesioginių laidų rengimas; ugdomasis vadovavimas (mokymas); vaikų darželiai; vaizdajuosčių (videokasečių) nuoma; vaizdajuosčių įrašymas; vaizdajuosčių redagavimas; vaizdo filmų demonstravimas; vertėjų žodžiu paslaugos; vertimai; videofilmų gamyba; videokamerų nuoma; vietų užsakymas spektakliams; zoologijos sodų paslaugos; žaidimų įrangos nuoma; žaidimų paslaugos, teikiamos tiesiogiai per kompiuterių tinklą; žaislų nuoma.

(111) **70361**
(151) 2015 01 27
(210) 2013 2264
(220) 2013 12 16
(181) 2023 12 16
(732) UAB „AUTOLYDERIS“, Rumpiškės g. 29-3, LT-91001 Klaipėda, LT
(540)



(531) 24.15, 29.1
(591) mėlyna, tamsiai žalia, pilka.
(511)

16 popierius, kartonas ir jų gaminiai, nepriskirti prie kitų klasių; spaudiniai; įrišimo medžiagos; fotonuotraukos; raštinės reikmenys; raštinės ir buitinės lipniosios medžiagos; dailininkų reikmenys; teptukai; rašomosios mašinėlės ir biuro reikmenys (išskyrus baldus); mokomoji medžiaga ir vaizdinės priemonės (išskyrus aparatūrą); plastikinės pakavimo medžiagos (nepriskirtos prie kitų klasių); šriftai; klišės; adresavimo mašinos; adresavimo mašinų adresų plokštelės; adresų antspaudai; adresų spaudai; afišos; akvarelės; akvarelės (vandeniniai dažai); albumai; almanachai; angliniai pieštukai; antpirščiai (raštinės reikmenys); antspaudai; antspaudai (spaudai); antspaudavimo (frankavimo) mašinos (įstaigų reikmėms); antspaudavimo mašinos (raštinės reikmėms); antspaudavimo plokštelės; antspaudų dėžutės; antspaudų laikikliai; antspaudų lakas; antspaudų pagalvėlės; antspaudų smalkos; antspaudų stoveliai; aplankai (raštinės reikmenys); architektūriniai maketai; architektūriniai modeliai; aritmetinės lentelės; atlasai; atspaudai (raižiniai); atspaudžiamieji paveikslėliai (dekalkomanija); audinio kalkė; augaliniai klijai (raštinės arba buities reikmėms); auksinės plunksnos; automatiniai pieštukai; automatiniai plunksnakočiai (parkeriai); bilietai; biologiniai bandiniai tyrimams mikroskopu (mokymo medžiaga); biuvarai; blankai (spausdinti); bloknotai; bloknotai (raštinės reikmenys); bloknotai (užrašų knygutės); braižikliai; braižiklinės; braižybiniai smeigtukai; braižymo įrankiai; braižymo kampainiai; braižymo lekalai; braižymo lentos; braižymo liniuotės; braižymo, piešimo reikmenys; brėžiniai; brošiūros; bukletai, brošiūros; butelių pakuotės (kartoninės arba popierinės); butelių tara

(kartoninė arba popierinė); celofano lakštai (vyniojimui); chromolitografijos; cigarų žiedai; čekių knygelių laikikliai; dailininkų akvarelinių (vandeninių) dažų ruošimo lėkštelės; dailininkų akvarelinių dažų ruošimo indeliai; dainų rinkiniai (knygutės); dauginimo aparatai; dauginimo aparatų dažų plokštelės; dažymo lakštai (dauginimo mašinoms); dažymo voleliai; dažomosios (kopijavimo) juostos; dažų dėžutės (mokyklos reikmenys); dažų padėklai; dažų teptukai; dekalkomanijos; dėžutės (kartoninės arba popierinės); diagramos; dokumentų laikikliai (raštinės reikmenys); dokumentų laminatoriai įstaigų reikmėms; dokumentų segtuvai (raštinės reikmenys); drabužių iškarpos; drėgmę reguliuojantieji popieriaus arba plastiko lapai (maisto produktų pakavimui); elektrinės arba ne elektrinės pieštukų drožimo mašinėlės; elektrinės arba ne elektrinės rašomosios mašinėlės; elektriniai arba ne elektriniai pieštukų drožtukai; elektrokardiogramų popierius; emblemos (popieriniai atspaudai); estampai; etikečių tvirtinimo rankiniai įtaisai; etiketės (ne tekstilinės); filtravimo medžiagos (popierius); filtravimo popierius; formelės molio dirbiniams (dailininkų reikmenys); fotografijų padėklai (stovai); fotograviūros; fotonuotraukos (spausdintos); fotonuotraukų tvirtinimo įtaisai; galvanostereotipai; gaubliai; gėlių vazonų popieriniai dangteliai; geografijos žemėlapiai; glitimas (klijai) (raštinės arba buities reikmėms); grafinė spausdintinė medžiaga; grafinės reprodukcijos; grafiniai vaizdai; grandikliai (kanceliarijos reikmėms); grifelinės lentos; grifeliniai pieštukai; guminės juostos (raštinės reikmėms); guminiai trintukai; gumuotas audinys (raštinės reikmėms); gumuotos juostos (raštinės reikmenys); hektografai; higieninis popierius; histologiniai preparatai (mokymo reikmėms); informacinės kortelės (raštinės reikmenys); informaciniai biuleteniai; informacinių skydų žymekliai, ne elektroniniai; iškarpų albumai; įdėtinių lapų segtuvai; jūriniai žemėlapiai; kalendoriai; kalkė (popierius kopijoms daryti); kalkės kopijos; kartono gaminiai; kartono tūtos; kartotekos (raštinės reikmenys); katalogai; kataloginių kortelių skirtukai; keturkampės braižymo liniuotės; klasės lentos; klijai (raštinės arba buities reikmėms); klišės (poligrafija); knygos; knygų įrišimo audiniai; knygų įrišimo įtaisai ir mašinos (kontoros įranga); knygų įrišimo medžiagos; knygų įrišimo siūlai, virvutės; knygų juostelės; knygų priešlapiai; knygų viršeliai; knygų viršelių audinys; knygų viršelių medžiagos; kolekcinės kortos (išskyrus žaidimų); komiksai; kompiuterių spausdintuvų dažajuostės; kopijavimo adatos (braižymo reikmėms); kopijavimo aparatų dažymo lakštai; kopijavimo juostelių ritės; kopijavimo popierius (raštinės reikmenys); kortelės (kataloginės, registracinės); kortos; krakmolo pasta (klijai) (raštinės arba buities reikmėms); kreditinių kortelių įspausdinimo įtaisai, ne elektriniai; kreida (litografijai); kreidos laikikliai; ksuano popierius (kinų tapybai ir kaligrafijai); kūginiai popieriniai krepšeliai; kvitų knygelės; laikraščiai; laiškų padėklai; lipdukai (raštinės reikmenys); lipniosios juostelės (raštinės arba buities reikmėms); lipniosios juostos (raštinės arba buities reikmėms); lipniosios medžiagos (klijai) (raštinės arba buities reikmėms); lipniosios plastikinės tąsiosios plėvelės (kroviniams ant padėklų apdengti); lipnių paviršių drėkintuvai (kontoros reikmenys); lipniųjų juostų laikikliai (raštinės reikmenys); literos (tipografiniai šriftai); litografijos; litografiniai akmenys; litografiniai meno dirbiniai; marmuro imitacijos šukos; medienos masės kartonas (raštinės reikmenys); medienos masės popierius; mikrobanginio valgių gaminimo maišeliai; mimeografai; modeliavimo medžiagos; modeliavimo molis; modeliavimo pasta; modeliavimo vaškas (ne odontologijos reikmėms); mokykliniai raštinės reikmenys; mokymo medžiaga (išskyrus aparatūrą); molbertai; muzikiniai atvirukai; neapdirbti plastikai; nešiojamieji spaudmenų rinkiniai (raštinės reikmenys); numeravimo aparatai; ofortai (raižiniai); oleografijos; pakavimo medžiagos (iš krakmolo); pakavimo popierius; paletės; pantografai (braižymo įtaisai); papjė mašė; papjė mašė statulėlės; pastelės (kreidelės); pastos (raštinės ar buities reikmėms); pastos (raštinės reikmėms); pasų laikikliai; pašto atvirukai; pašto korespondencijos frankavimo mašinos (įstaigų reikmėms); pašto ženklai; paveikslai; paveikslai (su rėmais ar be jų); penalai; pergamentinis popierius; periodiniai leidiniai; piešimo, braižymo bloknotai; pieštukai; pieštukų koteliai; pieštukų šerdelės; pinigų rūšiavimo ir skaičiavimo padėklai; pinigų sąvaržėlės; planai; plastikinė pakavimo tara su oro burbuliukais; plastikinės plėvelės (vyniojimui); plastikiniai arba popieriniai šiukšlių maišai; plieninės literos; plieninės plunksnos (rašomosios); plombos (spaudai); plonkartonio skrybėlių dėžutės; plunksnakočiai; plunksnakočių ir pieštukų stoveliai; plunksnakočių spaustukai; plunksnos (raštinės reikmenys); popieriaus aplankai; popieriaus lakštai (raštinės reikmėms); popieriaus lankstymo įtaisai (raštinės reikmenys); popieriaus pjaustymo įtaisai (raštinės reikmenys); popieriaus pjaustymo peiliai (raštinės reikmenys); popieriaus sąvaržėlės; popieriaus segtukai; popieriaus segtuvai; popieriaus smulkintuvai (raštinės reikmėms); popierinė grietinėlės tara; popierinė kalkė; popierinės ar kartoninės iškabos; popierinės juostelės; popierinės juostos ir kortos (kompiuterių programoms rašyti); popierinės nosinės; popierinės servetėlės; popierinės servetėlės (veidui šluostytis); popierinės servetėlės grimui valyti; popierinės staltiesės; popierinės vėliavėlės; popieriniai ar kartoniniai plakatai; popieriniai arba plastikiniai pakavimo maišeliai; popieriniai indų padėklai; popieriniai kaspinai; popieriniai kavos filtrai; popieriniai paklotai; popieriniai rankšluosčiai; popieriniai seilinukai; popieriniai stalčių įklotai (prikvėpinti arba ne); popieriniai stalo apdangalai; popieriniai stalo padėklai; portretai; prespapjė; prospektai; radiogramų popierius; raižiniai; raižymo adatos; raižymo plokštės; rankogaliai (rašymo reikmenims įdėti); rankų atramos (dailininkams); rašalas; rašalinės (įtaisai); rašalinės pagalvėlės; rašalo indai; rašalo lazdelės; rašikliai; rašiklinės; rašiklių dėžutės; rašiklių komplektai; rašymo bloknotai (sąsiuviniai); rašymo ir piešimo sąsiuviniai; rašymo šepetėliai;

rašysenos pavyzdžiai; rašomasis popierius; rašomieji reikmenys; rašomoji kreida; rašomosios lentelės su spaustuku; rašomosios plunksnos; rašomųjų lentų kempinės; rašomųjų mašinėlių juostelės; rašomųjų mašinėlių klavišai; rašomųjų mašinėlių velenėliai; rašomųjų plunksnų šluostukai; rašomųjų reikmenų rinkiniai (raštinės reikmenys); raštinės prekės; raštinės reikmenys (išskyrus baldus); raštinės reikmenų spintelės; raštinės skylmušos (perforatoriai); registravimo knygos (žurnalai); regletės (poligrafija); reišinos (kampaininės braižymo liniuotės); rinkimo lentos (poligrafija); rinkimo stalai (poligrafija); rodyklės; rožančiai (rožiniai); sankabėlės (raštinės reikmėms); sankabėlių segikliai (raštinės reikmenys); savirašių aparatų popierius; sąvaržėlės (raštinės reikmenys); servetėlės (alaus bokalams); sidabrinis popierius; siuvėjų kreida; siuvinėjamų piešinių pavyzdžiai; skaičiavimo lentelės; skaičių literos; skelbimų skydai (popieriniai arba kartoniniai); skylmušos (raštinės reikmenys); skrajutės; skriestuvai; smeigtukai (raštinės reikmenys); spaudai (antspaudai); spausdinimo įrenginių dangos (ne iš tekstilės); spausdintiniai leidiniai; spausdintiniai tvarkaraščiai; steatitas (siuvėjų kreida); sugeriamojo popieriaus ar plastiko lapai (maisto produktų pakavimui); suknelių iškarpos; sveikinimo atvirukai; šriftai (skaitmenys ir raidės); šriftas (poligrafija); šviečiantis popierius; taisomasis rašalas (heliografija); taisomieji skysčiai (raštinės reikmenys); taisomosios juostelės (raštinės reikmenys); tapytojų teptukai; tapomoji drobė; trafaretai; trafaretai (raštinės reikmenys); trafaretų dėžutės; transparantai (raštinės reikmenys); trintukai; trynimo šablonai; tualetinis popierius; tušas; tušinukų šerdelės; užlankai (knygų įrišimui); užrašų knygutės; vadovėliai; vaškinis popierius; vilgytuvai (kontoros reikmenys); vinječių gaminimo įrenginiai; viršeliai (raštinės reikmenys); viskozės lakštai pakuotėms; vyniojamasis popierius; vokai (raštinės reikmenys); vokų antspaudavimo įtaisai (raštinės reikmenys); žakardo audimo staklių perforacinės kortos; žinynai; žymėjimo kreida; žymekliai (komposteriai); žymikliai (raštinės reikmenys); žurnalai (periodiniai leidiniai); žuvų klijai (raštinės arba buities reikmėms).

35 reklama; verslo vadyba; verslo tvarkyba; įstaigų veikla; prekių pardavimo skatinimas (kitiems); transporto priemonių sukaupimas (išskyrus vežimą) kitiems, teikiantis pirkėjams galimybę patogiai apžiūrėti ir įsigyti tų prekių, įskaitant per visuotinį kompiuterių tinklą; elektroninės komercijos vadybos pagalba.

---

(111) **70362**
(151) 2015 01 27
(210) 2013 2268
(220) 2013 12 16
(181) 2023 12 16
(732) ASOCIACIJA „EEPA“, Mindaugo g. 44-84, LT-01311 Vilnius, LT

(540)



(531) 1.15, 15.9, 26.1, 26.7, 29.1
(591) balta, mėlyna, žalia, raudona, pilka.
(511)

35 reklama; verslo vadyba; verslo tvarkyba; įstaigų veikla; algalapių parengimas; artistų verslo vadyba; biuro mašinų ir įrengimų nuoma; buhalterinė apskaita; dokumentų dauginimas; duomenų paieška kompiuterių rinkmenose (kitiems); ekonominis prognozavimas; fotokopijavimas; fotokopijavimo mašinų nuoma; importo ir eksporto agentūros; informacijos rinkimas kompiuterinėse duomenų bazėse; informacijos sisteminimas kompiuterinėse duomenų bazėse; kainų palyginimo paslaugos; komercijos ar pramonės vadybos pagalba; komercinė informacija ir patarimai vartotojams (konsultacijų teikimas); komercinės informacijos agentūros; kompiuterizuotas rinkmenų (bylų) tvarkymas; laikraščių užsakymas (kitiems); madų šou rengimas pardavimo skatinimo reikmėms; maketavimo paslaugos reklamos tikslams; mažmeninė ir didmeninė prekyba farmacijos, veterinarijos ir higienos preparatais bei medicinos reikmenimis; modelių paslaugos (reklamos reikmėms ar pardavimui skatinti); mokesčių apskaičiavimas; mugių rengimas (komercijos ar reklamos reikmėms); naujienų apžvalgų paslaugos; nuomonių tyrimas; pardavimas aukcione; parduotuvių vitrinų puošimas (tvarkymas); parodų rengimas komercijos ar reklamos reikmėms; paslaugų nuoma (verslo pagalba); pavyzdžių platinimas; perrašinėjimas; personalo komplektavimas; personalo vadybos konsultacijos; prekių pardavimo skatinimas (kitiems); prekių pateikimas žiniasklaidoje pardavimo reikmėms; prekių rodymas; prekių užsakymų administracinis tvarkymas; psichologinis testavimas personalo parinkimo reikmėms; radijo reklama; reklama paštu; reklaminės medžiagos nuoma; reklaminės medžiagos tobulinimas; reklaminių filmų gamyba; reklaminių skelbimų platinimas; reklaminių skilčių rengimas; reklaminių tekstų rašymas; reklaminių

tekstų skelbimas; reklamos agentūros; reklamos laiko nuoma žiniasklaidoje; reklamos pristatymas paštu; reklamos vietų nuoma; rėmėjų paieška; rinkodara; rinkos nagrinėjimas; rinkotyra; samdos agentūros; savikainos analizė; sąskaitų būklės apyskaitų sudarymas; sąskaitų-faktūrų išrašymas; sekretoriavimas; skelbimų klijavimas; smulkių prekių pardavimo automatų nuoma; spausdinimas (mašinėle); statistinių duomenų rinkimas; stenografavimas; tekstų dorojimas; telefoniniai atsakymai (kai abonentas nepasiekiamas); telekomunikacinių paslaugų užsakymas (kitiems); telerinkodaros paslaugos; televizijos reklama; tiekimo paslaugos kitiems (prekių ir paslaugų pirkimas kitiems verslams); trečiųjų asmenų prekių ir paslaugų licencijavimo komercinis administravimas; verslo informacija; verslo nagrinėjimas; verslo operacijų įvertinimas; verslo organizavimo konsultacijos; verslo patikrinimai; verslo perkėlimo paslaugos; verslo specialistų konsultacijos; verslo tyrimai; verslo vadyba (sportininkams); verslo vadybos ir organizavimo konsultacijos; verslo vadybos konsultacijos; verslo vadybos pagalba; verslo vadybos patarėjų paslaugos; viešas reklamavimas; viešasis elektroninis reklamavimas kompiuterių tinkle; viešbučių verslo vadyba; verslo auditas; verslo efektyvumo (veiksmingumo) specialistų paslaugos; visuomenės informavimas.

---

(111) **70363**
(151) 2015 01 27
(210) 2014 0072
(220) 2014 01 14
(181) 2024 01 14
(732) UAB „AUTOĮRANGA“, Veiverių g. 183D, LT-46443 Kaunas, LT
(540)



(531) 25.5, 26.1, 26.2, 27.1, 29.1
(591) balta, juoda, raudona, šviesiai mėlyna.
(511)
35 autoservisų įrangos ir įrankių sukaupimas (išskyrus vežimą) kitiems, teikiantis pirkėjams galimybę patogiai apžiūrėti ir įsigyti tų prekių mažmeninėse parduotuvėse ar elektroninėmis priemonėmis, žiniatinklio svetainėse; reklama.

---

(111) **70364**
(151) 2015 01 27
(210) 2014 0085
(220) 2014 01 15
(181) 2024 01 15
(732) UAB „INTERJERO OPERA“, Smolensko g. 10D-12, LT-03234 Vilnius, LT
(540)



(531) 27.5
(511)
20 baldai, veidrodžiai, paveikslų rėmai; medžio, kamščio, meldų, nendrių, gluosnių, rago, kaulo, dramblio kaulo, banginio ūsų, vėžlio šarvo, kriauklių, gintaro, perlamutro, jūros putų dirbiniai, šių medžiagų pakaitalų arba plastikų gaminiai (nepriskirti prie kitų klasių), visos prekės itališkos kilmės arba itališko stiliaus.
35 reklama; verslo vadyba; verslo tvarkyba; įstaigų veikla; itališkų baldų sukaupimas (išskyrus vežimą) kitiems, teikiantis pirkėjams galimybę patogiai apžiūrėti ir įsigyti tų prekių.
42 mokslo ir technologijų paslaugos ir su tuo susiję tyrimai ir projektavimas; pramoninės analizės ir tyrimų paslaugos; kompiuterių programinės ir aparatinės įrangos projektavimas ir tobulinimas; architektų paslaugos; architektų konsultacijos; interjero dizainas; kambarių interjero dizainas; meninio dizaino paslaugos; eskizų darymas (pramoninis dizainas).

---

(111) **70365**
(151) 2015 01 27
(210) 2014 0086
(220) 2014 01 15
(181) 2024 01 15
(732) BENDRA LIETUVOS-BULGARIJOS ĮMONĖ UŽDAROJI AKCINĖ BENDROVĖ „FILIPOPOLIS“, Laisvės alėja 80, LT-44249 Kaunas, LT
(740) Zita Grigienė, 36, Savanorių pr. 222A-46, LT-50196 Kaunas, LT
(540)

Didikų grafinas

(511)
33 svaigieji gėrimai (išskyrus alų); anyžių degtinė; anyžių likeris; aperityvai; aperityvai (virškinimą skatinantys likeriai ir spiritiniai gėrimai); arakas;

baijiu (kiniškas distiliuotas alkoholinis gėrimas); brendis; degtinė (rusiška); distiliuoti gėrimai; džinas; kiurasao (likeris); kokteiliai; kriaušių sidras; likeriai; midus; nira (svaigusis cukranendrių gėrimas); pikė (vynuogių išspaudų vynas); pipirmėčių likeriai; ryžių degtinė; romas (svaigusis gėrimas); sakė (japoniška ryžių degtinė); sidras; spiritinės esencijos; spiritiniai ekstraktai; spiritiniai gėrimai; sumaišyti svaigieji gėrimai (išskyrus alaus gėrimus); svaigieji gėrimai su vaisiais; trauktinės (karčiosios); vaisių ekstraktai (spiritiniai); viskis; vynas; vyšnių degtinė.

---

(111) **70366**
(151) 2015 01 27
(210) 2014 0696
(220) 2014 04 03
(181) 2024 04 03
(732) EUGENIJUS PAUKŠTĖ, Vilniaus g. 25-1, LT-01402 Vilnius, LT
(740) Marija Lenkutienė, 6, Patentinių paslaugų centras, UAB, J.Basanavičiaus g. 11/1, LT-03108 Vilnius, LT
(540)

BEGASAS

(511)

21 alaus bokalai; arbatinukai; arbatos servizai (valgomieji reikmenys); battraukiai; ąsočiai; bokalai; bokalai su dangteliu; buitiniai keramikos dirbiniai; elektriniai ir ne elektriniai butelių atidarytuvai; cukrinės; druskinės; druskinės barstyklės; dubenėliai; indai; indeliai; keramikos dirbiniai; keraminiai indai; lėkštelės; pipirinės; porceliano dirbiniai; porceliano, keramikos, molio ar stiklo meno dirbiniai; porceliano, keramikos, molio arba stiklo figūrėlės (statulėlės); porceliano, keramikos, molio ar stiklo statulos; porceliano, keramikos, molio arba stiklo statulėlės; puodukai; servetėlių laikikliai; servizai (valgomieji indai); vazos; žvakidės.

---

(111) **70367**
(151) 2015 01 27
(210) 2014 0719
(220) 2014 04 04
(181) 2024 04 04
(732) COLGATE-PALMOLIVE COMPANY, a Delaware Corporation, 300 Park Avenue, New York, New York 10022, US
(740) Reda Žabolienė, 7, Advokatės Redos Žabolienės kontora METIDA, Verslo centras VERTAS, Gynėjų g. 16, LT-01109 Vilnius, LT
(540)

AJAX ACTIVE FORCE

(511)

3 valymo preparatai.

---

(111) **70368**
(151) 2015 01 27
(210) 2014 0907
(220) 2014 04 28
(181) 2024 04 28
(732) UAB „BIRŽŲ ALUS“, Rotušės g. 22, LT-41137 Biržai, LT
(740) Tatjana Sterlina, 37, UAB „Intels“, Naugarduko g. 32 / 2, LT-03225 Vilnius, LT
(540)



(531) 25.3, 25.5, 29.1
(591) raudona, balta, juoda.
(511)

32 alus.

---

(111) **70369**
(151) 2015 01 27
(210) 2014 0919
(220) 2014 04 28
(181) 2024 04 28
(732) VĮ KURŠĖNŲ MIŠKŲ URĖDIJA, Gedimino g. 4A, Kuršėnai, LT-81181 Šiaulių r., LT
(540)



(531) 5.1, 26.13, 29.1
(591) tamsiai žalia, balta, šviesiai žalia, ruda.
(511)
31 grūdai ir žemės ūkio, sodo ir miško produktai, nepriskirti prie kitų klasių; sėklos; gyvi augalai ir gėlės.
44 žemdirbystės, sodininkystės ir miškininkystės paslaugos.

---

(111) **70370**
(151) 2015 01 27
(210) 2014 0920
(220) 2014 04 28
(181) 2024 04 28
(732) VALSTYBĖS ĮMONĖ PANEVĖŽIO MIŠKŲ URĖDIJA, Savitiškio g.13, 5319 Panevėžys, LT
(540)



(531) 5.1, 29.1
(591) smėlio, balta.
(511)
40 medienos apdirbimas; miško ruoša.

---

(111) **70371**
(151) 2015 01 27
(210) 2014 0922
(220) 2014 04 29
(181) 2024 04 29
(732) UAB „VERSLO ŽENKLAI“, Pilies g. 8-4, LT-01001 Vilnius, LT
(540)



(531) 26.2, 26.4
(511)
44 žemdirbystės, sodininkystės ir miškininkystės paslaugos; gėlių aranžavimas; medžių genėjimas (stačių); sodų ir parkų planavimas; kraštovaizdžio projektavimas; žemės ūkio įrenginių nuoma.

---

(111) **70372**
(151) 2015 01 27
(210) 2014 0927
(220) 2014 04 30
(181) 2024 04 30
(732) VALSTYBĖS ĮMONĖ JONIŠKIO MIŠKŲ URĖDIJA, Urėdijos g. 1, Beržininkų k., LT-84193 Joniškio r. sav., LT
(540)



(531) 3.4, 3.6, 5.1, 27.1, 29.1
(591) žalia, juoda, balta.
(511)
31 alavijai (augalai); aliejaus išspaudos; apyniai; apynių spurgai; augalai; augalų sėklos ; austrės (gyvos); avižos; cezalpinijos (pašarams); cukranendrės; cukranendrių išspaudos (neapdorotos); daigintos sėklos (botanikos reikmėms); dėsliųjų paukščių preparatai; dilgėlės; dygliuotieji omarai (gyvi); dumbliai (maistui arba pašarui); džiovinti augalai (puošybai); džiovintos gėlės (puošybai); ėdesiai; galvijinė druska; galvijų pašarai; gėlių svogūnėliai; gyvi gyvuliai; gyvi naminiai paukščiai; gyvulių kraikas; gyvulių kramtalai; gyvulių penėjimo preparatai; grybiena (dauginimui); grūdai (javai); grūdai (sėkla); grūdų atliekos (pašarams); holoturijos (gyvos); javų apdorojimo atliekos (pašarui); jūros dumbliai (maistui arba pašarui); kadagių uogos; Kalėdų eglutės; kambarinių gyvūnėlių ėdesiai; kambarinių gyvūnų gėrimai; kambarinių gyvūnų kvapusis smėlis (kraikas); kambarinių gyvūnų smėliuotas popierius (kraikas); kiaukutiniai vėžiagyviai (gyvi); kokosų riešutai; kokosų riešutų kevalai; kolamedžių riešutai; kopra; kraikinės durpės; krūmai; kruopos (lesalui); kukurūzai; kukurūzų

išspaudos (galvijams); kviečiai; kviečių gemalai (pašarui); lazdynų riešutai; lesalas; mediena su žieve; medienos drožlės (masei gaminti); medžiai; medžių kamienai; miežiai; migdolai (vaisiai); naminių gyvulių penėjimo preparatai; natūrali velėna; natūralios gėlės; natūralių gėlių vainikai; neapdirbtos kamščiamedžių žievės; neapdoroti javų grūdai; neapdoroti ryžiai; neapdorotos kakavos pupelės; nepjautinė mediena; omarai (gyvi); palmės (medžiai); palmių lapai; pašarai; pašarai (gyvuliams penėti); pašarinės išspaudos; pašarinės kalkės; pašarinės mielės; pašariniai grūdai; pašariniai miltai; perekliai kiaušiniai (apvaisinti); pipirai (augalai); puskrūmiai; pušų kankorėžiai; rapsų išspaudos (galvijams); riešutai (vaisiai); ryžių miltai (pašarui); rožių krūmai; rugiai; saldžiavaisių pupmedžių pupos; salyklas (gėrimams gaminti); sėlenos; sėlenų gėralas (gyvuliams); sėmenys (pašarui); sėmenų miltai (pašarui); sėmenų miltai (pašaras); sepijų kaulai (lesalui); sezamai; skysti mišiniai (penimieji ėdalai); sodinukai; spirito varyklų distiliavimo atliekos; stiprinamieji pašarai; svogūnėliai; šakniavaisiai (maistui); šiaudai (pašaras); šiaudų kraikas; šiaudų mulčias; šienas; šilkaverpiai; šilkaverpių kiaušinėliai; šunų paplotėliai; šviežі agurkai; šviežі aguročiai; šviežі apelsinai; šviežі burokai; šviežі grybai; šviežі kaštainiai; šviežі lęšiukai; šviežі moliūgai; šviežі porai; šviežі rabarbarai; šviežі svogūnai; šviežі špinatai; šviežі trumai (triufeliai); šviežі vaisiai; šviežі žemės riešutai; šviežі žirneliai; šviežios alyvuogės; šviežios bulvės; šviežios cikorijos; šviežios citrinos; šviežios daržovės; šviežios prieskoninės žolės; šviežios pupos; šviežios salotos; šviežios uogos; šviežios vynuogės; šviežі citrusiniai vaisiai; trūkažolių šaknys; vaisių atliekos (išspaudos); vaisių išspaudos; valgomieji moliuskai (gyvi); veisliniai gyvuliai; vėžiagyviai (gyvi); vėžiai (gyvi); vynuogienojų atramos; žalios žievės; žemės riešutų išspaudos (pašarui); žemės riešutų miltai (pašarui); žiedadulkės (žaliava); žlaugtai; žlaugtai (pašarams); žuvavimo masalas (gyvi); žuvys (gyvos); žuvų ikrai; žuvų miltai (pašarui); žvėrynų gyvūnai.

---

(111) **70373**
(151) 2015 01 27
(210) 2014 0928
(220) 2014 04 30
(181) 2024 04 30
(732) KRZ SOURCING, UAB, Kareivių g. 6, LT-09117 Vilnius, LT
(740) Gražina Pečiulienė, 38, P. Vileišio g. 24-71, LT-10301 Vilnius, LT
(540)



(531) 22.3, 25.3, 29.1
(591) mėlyna, aukso, balta.
(511)
30 maistiniai grūdų produktai; kukurūzų dribsniai; avižų dribsniai; grūdinių kultūrų dribsniai; dribsniai (grūdų produktai); javainiai (dribsniai su priedais); smulkinti, skrudinti, spraginti kukurūzai; javiniai užkandžiai; ryžių užkandžiai; javainių batonėliai.

---

(111) **70374**
(151) 2015 01 27
(210) 2014 0930
(220) 2014 04 30
(181) 2024 04 30
(732) UŽDAROJI AKCINĖ BENDROVĖ „KALNAPILIO-TAURO GRUPĖ“, Taikos al. 1, LT-35147 Panevėžys, LT
(740) Gediminas Pranevičius, 54, Advokatų kontora VARUL, Konstitucijos pr. 7, LT-09308 Vilnius, LT
(540)



(531) 24.5, 25.1, 25.3, 26.3, 29.1
(591) tamsiai ruda, šviesiai ruda, gelsva, raudona, žalia, pilka.
(511)
32 alus.

---

(111) **70375**
(151) 2015 01 27
(210) 2014 0932
(220) 2014 04 30
(181) 2024 04 30
(732) LIETUVOS APLINKOS APSAUGOS INVESTICIJŲ FONDAS, Vytauto g. 12, LT-08118 Vilnius, LT

(540)



(531) 26.1, 26.2, 29.1
(591) šviesiai žalia, tamsiai žalia, tamsiai mėlyna.
(511)
35 reklama; verslo vadyba; verslo tvarkyba; įstaigų veikla.
36 finansinės operacijos; piniginės operacijos.

---

(111) **70376**
(151) 2015 01 27
(210) 2014 0948
(220) 2014 05 02
(181) 2024 05 02
(732) VĮ ANYKŠČIŲ MIŠKŲ URĖDIJA, Vilniaus g. 101, LT-29142 Anykščiai, LT
(540)



(531) 5.1, 5.1, 25.1, 26.3, 29.1
(591) tamsiai žalia.
(511)
31 alavijai (augalai); aliejaus išspaudos; apyniai; apynių spurgai; augalai; augalų sėklos ; austrės (gyvos); avižos; cezalpinijos (pašarams); cukranendrės; cukranendrių išspaudos (neapdorotos); daigintos sėklos (botanikos reikmėms); dėsliųjų paukščių preparatai; dilgėlės; dygliuotieji omarai (gyvi); dumbliai (maistui arba pašarui); džiovinti augalai (puošybai); džiovintos gėlės (puošybai); ėdesiai; galvijinė druska; galvijų pašarai; gėlių svogūnėliai; gyvi gyvuliai; gyvi naminiai paukščiai; gyvulių kraikas; gyvulių kramtalai; gyvulių penėjimo preparatai; grybiena (dauginimui); grūdai (javai); grūdai (sėkla); grūdų atliekos (pašarams); holoturijos (gyvos); javų apdorojimo atliekos (pašarui); jūros dumbliai (maistui arba pašarui); kadagių uogos; Kalėdų eglutės; kambarinių gyvūnėlių ėdesiai; kambarinių gyvūnų gėrimai; kambarinių gyvūnų kvapusis smėlis (kraikas); kambarinių gyvūnų smėliuotas popierius (kraikas); kiaukutiniai vėžiagyviai (gyvi); kokosų riešutai; kokosų riešutų kevalai; kolamedžių riešutai; kopra; kraikinės durpės; krūmai; kruopos (lesalui); kukurūzai; kukurūzų išspaudos (galvijams); kviečiai; kviečių gemalai (pašarui); lazdynų riešutai; lesalas; mediena su žieve; medienos drožlės (masei gaminti); medžiai; medžių kamienai; miežiai; migdolai (vaisiai); naminių gyvulių penėjimo preparatai; natūrali velėna; natūralios gėlės; natūralių gėlių vainikai; neapdirbtos kamščiamedžių žievės; neapdoroti javų grūdai; neapdoroti ryžiai; neapdorotos kakavos pupelės; nepjautinė mediena; omarai (gyvi); palmės (medžiai); palmių lapai; pašarai; pašarai (gyvuliams penėti); pašarinės išspaudos; pašarinės kalkės; pašarinės mielės; pašariniai grūdai; pašariniai miltai; perekliai kiaušiniai (apvaisinti); pipirai (augalai); puskrūmiai; pušų kankorėžiai; rapsų išspaudos (galvijams); riešutai (vaisiai); ryžių miltai (pašarui); rožių krūmai; rugiai; saldžiavaisių pupmedžių pupos; salyklas (gėrimams gaminti); sėlenos; sėlenų gėralas (gyvuliams); sėmenys (pašarui); sėmenų miltai (pašarui); sėmenų miltai (pašaras); sepijų kaulai (lesalui); sezamai; skysti mišiniai (penimieji ėdalai); sodinukai; spirito varyklų distiliavimo atliekos; stiprinamieji pašarai; svogūnėliai; šakniavaisiai (maistui); šiaudai (pašaras); šiaudų kraikas; šiaudų mulčias; šienas; šilkaverpiai; šilkaverpių kiaušinėliai; šunų paplotėliai; šviežios agurkai; šviežios aguročiai; šviežios apelsinai; šviežios burokai; šviežios grybai; šviežios kaštainiai; šviežios lęšiukai; šviežios moliūgai; šviežios porai; šviežios rabarbarai; šviežios svogūnai; šviežios špinatai; šviežios trumai (triufeliai); šviežios vaisiai; šviežios žemės riešutai; šviežios žirneliai; šviežios alyvuogės; šviežios bulvės; šviežios cikorijos; šviežios citrinos; šviežios daržovės; šviežios prieskoninės žolės; šviežios pupos; šviežios salotos; šviežios uogos; šviežios vynuogės; šviežios citrusiniai vaisiai; trūkažolių šaknys; vaisių atliekos (išspaudos); vaisių išspaudos; valgomieji moliuskai (gyvi); veisliniai gyvuliai; vėžiagyviai (gyvi); vėžiai (gyvi); vynuogienojų atramos; žalios žievės; žemės riešutų išspaudos (pašarui); žemės riešutų miltai (pašarui); žiedadulkės (žaliava); žlaugtai; žlaugtai (pašarams); žuvavimo masalas (gyvi); žuvys (gyvos); žuvų ikrai; žuvų miltai (pašarui); žvėrynų gyvūnai.
44 akušerinės paslaugos; akvakultūros paslaugos; alternatyviosios medicinos paslaugos; apvaisinimo in vitro paslaugos; aromaterapijos paslaugos; chiropraktika; daigynai; daržininkystė; depiliacija

vašku; dirbtinio apsėklinimo paslaugos; farmacininkų konsultacijos; fizioterapija; gėlių aranžavimas; gydymo paslaugos; gyvulių auginimas; gyvūnų higieninė ir grožio priežiūra; globos namai; grožio salonai; kambarinių gyvūnėlių higieninė ir grožio priežiūra; kenkėjų naikinimas (žemės ūkyje, sodininkystėje ir miškininkystėje); kirpyklos; konservuoto kraujo saugyklų paslaugos; kraštovaizdžio projektavimas; ligoninės; logopedo paslaugos; manikiūras; masažas; medicininės įrangos nuoma; medicinos klinikų paslaugos; medicinos pagalba; medžių genėjimas (stačių); medžių sodinimas taršos anglies dioksidu subalansavimui; odontologijos paslaugos; optikų paslaugos; ortodontinės paslaugos; piktžolių naikinimas; plastinė chirurgija; plaukų persodinimas; psichologų paslaugos; reabilitacijos įstaigos; receptų išrašymo farmacininkų paslaugos; sanatorijos; sanitarinių įrengimų nuoma; saunų paslaugos; sergančiųjų priklausomybės ligomis reabilitacija; slaugymas (medicininis); slaugos namai; sodininkystė; sodų ir parkų planavimas; soliariumų paslaugos; sveikatingumo centrai; sveikatingumo centrų paslaugos; sveikatos konsultacijos; sveikatos priežiūra; sveikstančiųjų slaugos namai; tatuiravimas; telemedicinos paslaugos; trąšų ir kitų žemės ūkio chemikalų barstymas iš oro ir nuo žemės; turkiškos pirtys; vainikų pynimas; vejų priežiūra; veterinarijos pagalba; viešosios pirtys higienos reikmėms; vizažistų paslaugos; žemės ūkio įrenginių nuoma.

---

(111) **70377**
(151) 2015 01 27
(210) 2014 0949
(220) 2014 05 02
(181) 2024 05 02
(732) VĮ UKMERGĖS MIŠKŲ URĖDIJA, Vilniaus g. 140, LT-20168 Ukmergė, LT
(540)



(531) 5.1, 5.3, 24.3, 27.7, 29.1
(591) žalia, balta, juoda.
(511)
31 nepjautinė mediena.
44 miškininkystės paslaugos.

---

(111) **70378**
(151) 2015 01 27
(210) 2013 1531
(220) 2013 09 04
(181) 2023 09 04
(732) UAB „SENUKŲ PREKYBOS CENTRAS“, Pramonės pr. 6, LT-51267 Kaunas, LT
(740) Reda Žabolienė, 7, Advokatės Redos Žabolienės kontora METIDA, Verslo centras VERTAS, Gynėjų g. 16, LT-01109 Vilnius, LT
(540)



(531) 7.1, 27.3
(511)
35 reklama; verslo vadyba; verslo tvarkyba; įstaigų veikla; apšvietimo, šildymo prietaisų ir įrenginių, brangiųjų metalų indų ir jų dalių, sieninių ir stalinių laikrodžių, brangiųjų metalų namų apyvokos reikmenų, brangiųjų metalų statulėlių, brangiųjų metalų statulų, brangiųjų metalų stalo reikmenų, vazų, žvakidžių, paveikslų, meno dirbinių, veidrodžių, dėžių ir dėžučių daiktams laikyti, ne metalinių krepšių, pagalvių ir pagalvėlių, užuolaidų, namų apyvokos arba virtuvės reikmenų ir indų, stiklo, porceliano ir keramikos gaminių, medžio, kamščio, meldų, nendrių, gluosnių, rago, kaulo, dramblio kaulo, banginio ūsų, vėžlio šarvo, kriauklių, gintaro, perlamutro, jūros putų dirbinių, šių medžiagų pakaitalų arba plastikų gaminių, stiklo ar porceliano gaminių, audinių ir tekstilės gaminių, lovatiesių, staltiesių, tekstilės apdangalų, skirtų namų ūkio reikmėms, grindų dangų, sienų dangų ir apmušalų, baldų, šviestuvų, vonios kambario santechnikos prekių, vandens tiekimo ir sanitarinių įrenginių, dažų, politūrų, lakų, antikorozinių medžiagų ir medieną nuo irimo saugančių medžiagų, dažymo medžiagų, beicų, neapdorotų gamtinių dervų, metalų folijos ir miltelių dažytojams, dekoratoriams, šilumos ir garso izoliavimo medžiagų, ne metalinės, statybinės apdailos prekių, ne metalinės pastatų apdailos prekių, paviršių apdailos dangų sukaupimas (išskyrus vežimą) kitiems, teikiantis pirkėjams galimybę patogiai apžiūrėti ir įsigyti tų prekių mažmeninėse ar didmeninėse parduotuvėse, pagal užsakymams paštu skirtus katalogus ar elektroninėmis priemonėmis žiniatinklio svetainėse ar teleparduotuvėse.

(111) **70379**
(151) 2015 01 27
(210) 2013 1534
(220) 2013 09 04
(181) 2023 09 04
(732) INDRĖS NAVARACKIENĖS INDIVIDUALI ĮMONĖ, Taikos g. 26A-61, LT-930012 Neringa, LT
(540)



(531) 1.15, 27.5, 29.1
(591) juoda, balta, aukso.
(511)
25 drabužiai, apranga, avalynė, galvos apdangalai; gatavi drabužiai; megzti drabužiai.
35 reklama; verslo vadyba; verslo tvarkyba; įstaigų veikla.

---

(111) **70380**
(151) 2015 01 27
(210) 2013 2071
(220) 2013 11 19
(181) 2023 11 19
(732) UAB AGROFIRMA „SĖKLOS“, Smėlio g. 8, LT-10324 Vilnius, LT
(740) Reda Žabolienė, 7, Advokatės Redos Žabolienės kontora METIDA, Verslo centras VERTAS, Gynėjų g. 16, LT-01109 Vilnius, LT
(540)



(531) 27.5, 29.1
(591) žalia.
(511)
31 augalai; augalų sėklos; gėlių svogūnėliai; Kalėdų eglutės; natūrali velėna; šviežios prieskoninės žolės; rožių krūmai; sodinukai; svogūnėliai.
35 žemės ūkio padargų, įrankių, sodo inventoriaus, namų apyvokos reikmenų, darbinių bei apsauginių rūbų, pluoštinės tekstilės žaliavos bei medžiagos, plastikinių plėvelių ir tinklelių, maišų, virvių, pakavimo medžiagų, medžių, augalų, sodinukų, sėklų, sodinimui skirtų bulvių, svogūninių gėlių, grunto, substratų, dirvožemio (augalams), sodinimo žemės, biohumuso, komposto, mulčio, agrochemijos prekių, trąšų, kambarinių gyvūnėlių ėdesių, kraiko, vazonų, kenkėjų naikinimo preparatų, fungicidų, herbicidų, biocidų, pesticidų, smulkių geležies dirbinių ir smulkių metalinių detalių, drėkinimo įrengimų, šventinių reikmenų, interjero ir eksterjero dekoravimo prekių, prieskonių, aliejaus, arbatos, šviežių ir konservuotų vaisių, daržovių ir uogų sukaupimas (išskyrus vežimą) kitiems, teikiantis pirkėjams galimybę patogiai apžiūrėti ir įsigyti tų prekių mažmeninėse ar didmeninėse parduotuvėse, pagal užsakymams paštu skirtus katalogus ar elektroninėmis priemonėmis žiniatinklio svetainėse ar teleparduotuvėse.

---

(111) **70381**
(151) 2015 01 27
(210) 2013 2221
(220) 2013 12 09
(181) 2023 12 09
(732) SIMONAS TARVYDAS, Šaltinių g. 11-25, LT-01001 Vilnius, LT
(540)



(531) 26.2, 26.11, 26.11, 27.1
(511)
35 baldų, lentynų, stalų, kėdžių, pufų, krėslų, spintelių, kabyklų, suolų, interjero dekoro prekių, tokių kaip veidrodžiai, laikrodžiai, dekoracijos, šviestuvų, namų apyvokos reikmenų, tokių kaip padėklai, stovai knygoms, kopėtėlės, namų tekstilė, nešiojamojo kompiuterio atramos ir staleliai, naminės būdos gyvūnams sukaupimas (išskyrus vežimą) kitiems, teikiantis pirkėjams galimybę patogiai apžiūrėti ir įsigyti tų prekių mažmeninėse, didmeninėse parduotuvėse, pagal užsakymams paštu skirtus

katalogus ar elektroninėmis priemonėmis žiniatinklio svetainėse ar teleparduotuvėse.

42 mokslo ir technologijų paslaugos ir su tuo susiję tyrimai ir projektavimas; pramoninės analizės ir tyrimų paslaugos; kompiuterių programinės ir aparatinės įrangos projektavimas ir tobulinimas; apsaugos nuo kompiuterinių virusų paslaugos; architektų konsultacijos; architektų paslaugos; audinių bandymai; bakteriologiniai tyrimai; biologiniai tyrimai; chemikų paslaugos; cheminė analizė; cheminiai tyrimai; debesų nusodinimas; dokumentų skaitmeninimas (skenavimas); drabužių modeliavimas; duomenų ar dokumentų konvertavimas iš fizinių laikmenų į elektronines laikmenas; energijos auditas; eskizų darymas (pramoninis dizainas); fizika (tyrimai); geologinė paieška; geologinė žvalgyba; geologiniai tyrinėjimai; informacinių technologijų (IT) konsultavimo paslaugos; interjero dizainas; internetinių paieškos sistemų parūpinimas; inžinerija; inžineriniai darbai (ekspertizė); kalibravimas (matavimai); kambarių interjero dizainas; klinikiniai tyrimai; kokybės tikrinimas; kokybinis stačiojo miško įvertinimas; kokybinis vilnų įvertinimas; kompiuterinės programinės įrangos įtaisymas; kompiuterinių programų priežiūra; kompiuterių aparatinės įrangos projektavimo ir tobulinimo konsultacijos; kompiuterių duomenų atkūrimas; kompiuterių nuoma; kompiuterių programinės įrangos atnaujinimas; kompiuterių programinės įrangos konsultacijos; kompiuterių programinės įrangos projektavimas; kompiuterių programinės įrangos techninė priežiūra; kompiuterių programų dubliavimas; kompiuterių programų ir duomenų konvertavimas (ne fizinis); kompiuterių programų nuoma; kompiuterių programų rengimas; kompiuterių sistemų analizė; kompiuterių sistemų projektavimas; kompiuterių sistemų stebėsena per nuotolinę prieigą; kompiuterių svetainių (visuotinio kompiuterių tinklo svetainių) priskyrimas; konsultacijos dėl energijos taupymo; kosmetikos tyrimai; mechanikos tyrimai; medžiagų bandymai; meninio dizaino paslaugos; meno kūrinių tikrumo nustatymas; meteorologinė informacija; miestų planavimas; moksliniai tyrimai; mokslinė informacija, naujų produktų tyrimas ir kūrimas (paslaugos kitiems); patarimai ir konsultacijos dėl taršos anglies dioksidu mažinimo; programinė įranga kaip paslauga (SaaS); mokslinių laboratorijų paslaugos; naftos gręžinių bandymai; naftos telkinių paieška; naftos žvalgyba; naudotinų naftos telkinių tyrimai; orų prognozavimas; povandeniniai tyrinėjimai; pramoninis dizainas; pramoninis konstravimas; rašysenos tyrimas (grafologija); serverių priegloba; statybų projektavimas; taros ir pakuočių dizainas; techniniai tyrimai; techninių projektų tyrimai; tyrimai aplinkosaugos srityje; topografinės nuotraukos; transporto priemonių techninė apžiūra; vandens tyrimai; visuotinio kompiuterių tinklo svetainių kūrimas ir palaikymas kitiems; visuotinio kompiuterių tinklo svetainių projektavimo konsultacijos; žiniatinklio serverių nuoma.

---

(111) **70382**
(151) 2015 01 27
(210) 2013 2295
(220) 2013 12 20
(181) 2023 12 20
(732) UAB „ANTHROPOS“, Dausų g. 6, LT-08401 Vilnius, LT
(740) Akvilė Grikienytė, Advokato Edmundo Rusino kontora ADER, Smolensko g. 10, LT-03201, Vilnius, LT
(540)

ANTHROPOS

(531) 27.5, 29.1
(591) aukso.
(511)

41 asmeninių trenerių paslaugos (kūno rengybos treniruotės); fizinis lavinimas; mokymas; poilsio ir pramogų renginių rengimas; pramogos; sporto varžybų rengimas; sporto stovyklų paslaugos; švietimo paslaugos.

44 medicinos paslaugos; žmonių ar gyvūnų higieninė ir grožio priežiūra; fizioterapija; medicinos klinikų paslaugos; psichologų paslaugos; sanatorijos; slaugos namai; slaugymas (medicininis); sveikatos priežiūra; sveikstančiųjų slaugos namai; sergančiųjų priklausomybės ligomis reabilitacija; telemedicinos paslaugos.

---

(111) **70383**
(151) 2015 01 27
(210) 2013 2296
(220) 2013 12 20
(181) 2023 12 20
(732) UAB „ANTHROPOS“, Dausų g. 6, LT-08401 Vilnius, LT
(740) Akvilė Grikienytė, Advokato Edmundo Rusino kontora ADER, Smolensko g. 10, LT-03201, Vilnius, LT
(540)

ANTHROPOS

(531) 4.5, 26.1, 29.1

(591) mėlyna, aukso.

(511)

41 asmeninių trenerių paslaugos (kūno rengybos treniruotės); fizinis lavinimas; mokymas; poilsio ir pramogų renginių rengimas; pramogos; sporto varžybų rengimas; sporto stovyklų paslaugos; švietimo paslaugos.

44 medicinos paslaugos; žmonių ar gyvūnų higieninė ir grožio priežiūra; fizioterapija; medicinos klinikų paslaugos; psichologų paslaugos; sanatorijos; slaugos namai; slaugymas (medicininis); sveikatos priežiūra; sveikstančiųjų slaugos namai; sergančiųjų priklausomybės ligomis reabilitacija; telemedicinos paslaugos.

---

(111) **70384**

(151) 2015 01 27

(210) 2014 0366

(220) 2014 02 24

(181) 2024 02 24

(732) UAB „DUONA IR VANDUO“, Paliepgirių kelias 53, LT-00169 Palanga, LT

(540)



(531) 8.7, 26.4, 27.5, 29.1

(591) ruda, balta.

(511)

30 kava, arbata, kakava ir kavos pakaitalai; ryžiai; tapijoka ir sago kruopos; miltai ir grūdų produktai; duona, pyragas ir konditerijos gaminiai; ledai; cukrus, medus, sirupas; mielės, kepimo milteliai; druska; garstyčios; actas, padažai; prieskoniai; ledas; alaus actas; anyžių sėklos; arabiškos daržovių salotos su traiškytais kviečiais ir aliejumi (tabulė); arbata su ledais; arbatžolių gėrimai; aromatinės medžiagos (išskyrus eterinius aliejus); aromatiniai preparatai (maistui); aštrūs marinuotų daržovių prieskoniai (su garstyčiomis); augaliniai preparatai, naudojami kaip kavos pakaitalai; avižiniai maisto produktai; avižiniai miltai; avižų dribsniai; avižų grūstmilčiai; baltymingieji javainių batonėliai; bandelės; bičių pienelis; bičių pikis (propolis); biskvitai; blynai; blynų vyniotiniai su sūrio ar daržovių įdaru (takos); bulviniai miltai; chalva; ciberžolė; cikorija (kavos pakaitalas); cinamonas (prieskonis); desertiniai putėsiai (konditerija); dešrų rišamosios medžiagos; dribsniai (grūdų produktai); duonos trupiniai; džiūvėsiai; garstyčių milteliai; gėlės ar lapai, naudojami kaip arbatos pakaitalai; gėrimų aromatinės medžiagos (išskyrus eterinius aliejus); glitimas (paruoštas maistui); glitimo priedai (kulinarijos reikmėms); gliukozė (kulinarijos reikmėms); gvazdikėliai (prieskoniai); imbieras (prieskonis); imbieriniai meduoliai; javainiai (dribsniai su priedais); javainių batonėliai; javiniai užkandžiai; jūros dumbliai (prieskoniai); jūros vanduo (maistui virti); kakavos gėrimai; kakavos gėrimai su pienu; kapariai (prieskoniai); karamelės (saldainiai); karis (prieskoniai); kavos aromatinės medžiagos; kavos gėrimai; kavos gėrimai su pienu; kečupas (pomidorų padažas); kepimo soda (sodos bikarbonatas kepimo reikmėms); kepiniai; kepinių aromatinės medžiagos (išskyrus eterinius aliejus); kepinių glajus (cukraus glajus); kepinių sausieji mišiniai; kepinių tešla; konditerijos gaminiai (Kalėdų eglutėms puošti); konditerijos gaminiai su migdolais; konditerinė tešla; konservuotos prieskoninės žolės (prieskoniai); kramtomoji guma; krekeriai (užkandžių sausainiai); kukurūzai (malti); kukurūzai (skrudinti); kukurūzai (smulkinti); kukurūzai (spraginti); kukurūzų dribsniai; kukurūzų košė; kukurūzų kruopos; kukurūzų miltai; kukurūzų spragėsiai; kumpio aptepai; kuskusas (manų kruopos); kvapieji pipirai; kviečių gemalai (žmonių maistui); kvietiniai miltai; lakricos lazdelės (konditerija); lakštiniai (makaronai); ledas (šaldymui); ledinukai; ledų rišamosios medžiagos; lukštenti miežiai; lukštentos avižos; maistinės kruopos; maistinis krakmolas; maisto konservavimo druska; maisto produktų esencijos (išskyrus eterines esencijas ir eterinius aliejus); majonezas; makaronai; makaronų padažas; makaronų tešla; maliniai; maltozė; manų kruopos; marcipanai; marinatai; melasa (maistui); melasos sirupas; mėsėčiai (koldūnai); mėsos minkštinimo medžiagos (naudojamos namų sąlygomis); mėsos padažai; mėtos (konditerijai); miežiniai miltai; migdoliniai sausainiai (konditerijos gaminiai); migdolų tešla; miltiniai konditerijos gaminiai; miltiniai maisto produktai; miltinių maisto produktų tešla; muskatų riešutai; natūralios saldinamosios medžiagos; natūralus ar dirbtinis ledas; nerauginta duona; neskrudinta kava; padažai (uždarai); palmių cukrus; paprikos (prieskoniai); paruošti lakštinių patiekalai; pastilės (konditerija); pestas (padažas); picos; pipirai; pyragai; pyragai su aštriu vaisių įdaru (quiches); pyragai su mėsos įdaru; pyragai su pašteto įdaru; pyragaičiai su įdaru (kepiniai); pyragėliai su daržovių įdaru (pavasariniai pyragėliai); pyragų tešla; plaktos grietinėlės tirštikliai; ploni makaronai (vermišeliai); pomidorų padažas; pralinė (trinti riešutai su cukrumi); prieskoniai (aštrieji); prieskoniai (kvapieji); prieskoniai (padažai); pudingai; pupiniai miltai; raugai; ryžių kepiniai; ryžių užkandžiai; rupūs kukurūziniai miltai; saldainiai (ledinukai); saldainiai su minkštu įdaru; saldieji konditerijos gaminiai; saldymedžiai (konditerija); saldus pieniškas padažas su miltais; saldžios

bandelės; salierų druska; salyklas (žmonių valgiui); salykliniai sausainiai; salyklo ekstraktas (maistui); salotų uždarai; sausainiai; sėmenys (žmonių maistui); smulkinti miežiai; sojiniai miltai; sojos pupelių pasta (prieskoniai); sojų padažas; spagečiai; sumuštiniai; sūrainiai (sumuštiniai); suši; šafranas (prieskonis); šaldytas jogurtas (konditeriniai ledai); šaltmėtiniai saldainiai; šerbetas (ledai); šokoladas ir šokoladiniai saldainiai; šokoladiniai putėsiai; šokolado gėrimai; šokolado gėrimai su pienu; tapijokos miltai; tešla; tešlainiai; tešlos fermentai; tirštieji uždarai su vaisiais (prieskoniai); tirštikliai (valgių virimui); tortai; tortiljos; trauktinės (ne gydomosios); vafliai; vaisiniai ledai; vaisių drebučiai (konditerija); vaisių tyrės (padažai); valgomieji ledai; valgomoji druska; valgomųjų ledų rišamosios medžiagos; valgomųjų ledų sausieji mišiniai; vanilė (aromatinė medžiaga); vanilinas (vanilės pakaitalas); vermišeliai (makaronai); vyno akmuo (kalio tartratas) (kulinarijos reikmėms); žemės riešutų konditerijos gaminiai; žvaigždanyžiai.

---

(111) **70385**

(151) 2015 01 27

(210) 2014 0637

(220) 2014 03 26

(181) 2024 03 26

(732) TG MEDIA, UAB, Saltoniškių g. 9, LT-08105 Vilnius, LT

(540)

žmonos.lt

(511)

35 reklama; verslo vadyba; verslo tvarkyba; įstaigų veikla; algalapių parengimas; artistų verslo vadyba; biuro mašinų ir įrengimų nuoma; buhalterinė apskaita; dokumentų dauginimas; duomenų paieška kompiuterių rinkmenose (kitiems); ekonominis prognozavimas; fotokopijavimas; fotokopijavimo mašinų nuoma; importo ir eksporto agentūros; informacijos rinkimas kompiuterinėse duomenų bazėse; informacijos sisteminimas kompiuterinėse duomenų bazėse; kainų palyginimo paslaugos; komercijos ar pramonės vadybos pagalba; komercinė informacija ir patarimai vartotojams (konsultacijų teikimas); komercinės informacijos agentūros; komercinės ir verslo kontaktų informacijos teikimas; komercinio tarpininkavimo paslaugos; kompiuterinių duomenų bazių duomenų atnaujinimas ir priežiūra; kompiuterizuotas rinkmenų (bylų) tvarkymas; laikraščių užsakymas (kitiems); laisvai samdomų paslaugų teikėjų verslo vadyba; madų šou rengimas pardavimo skatinimo reikmėms; maketavimo paslaugos reklamos tikslams; mažmeninė ir didmeninė prekyba farmacijos, veterinarijos ir higienos preparatais bei medicinos reikmenimis; modelių paslaugos (reklamos reikmėms ar pardavimui skatinti); mokesčių apskaičiavimas; mugių rengimas (komercijos ar reklamos reikmėms); naujienų apžvalgų paslaugos; nuomonių tyrimas; paieškos sistemos optimizavimas; pardavimas aukcione; pardavimo stendų nuoma; parduotuvių vitrinų puošimas (tvarkymas); parodų rengimas (komercijos ar reklamos reikmėms); paslaugų nuoma (verslo pagalba); pavyzdžių platinimas; personalo komplektavimas; personalo vadybos konsultacijos; pranešimų užrašymas (įstaigų veikla); prekių pardavimo skatinimas (kitiems); prekių pateikimas žiniasklaidoje pardavimo reikmėms; prekių rodymas; prekių užsakymų administracinis tvarkymas; prekybos sandorių derybos ir susitarimai (tretiesiems asmenims); psichologinis testavimas personalo parinkimo reikmėms; radijo reklama; reklama „mokėk už paspaudimą“; reklama paštu; reklaminės medžiagos nuoma; reklaminės medžiagos tobulinimas; reklaminių filmų gamyba; reklaminių skelbimų platinimas; reklaminių tekstų rašymas; reklaminių tekstų skelbimas; reklamos agentūros; reklamos laiko nuoma žiniasklaidoje; reklamos pristatymas paštu; reklamos vietų nuoma; rėmėjų paieška; rinkodara; rinkos nagrinėjimas; rinkotyra; samdos agentūros; savikainos analizė; sąskaitų būklės apyskaitų sudarymas; sąskaitų-faktūrų išrašymas; sekretoriavimas; skelbimų klijavimas; smulkių prekių pardavimo automatų nuoma; spausdinimas (mašinėle); statistinių duomenų rinkimas; statybų verslo projektų vadyba; stenografavimas; svetainės duomenų srauto optimizavimas; tekstų dorojimas; telefoniniai atsakymai (kai abonentas nepasiekiamas); telekomunikacinių paslaugų užsakymas (kitiems); telerinkodaros paslaugos; televizijos reklama; tiekimo paslaugos kitiems (prekių ir paslaugų pirkimas kitiems verslams); trečiųjų asmenų prekių ir paslaugų licencijavimo komercinis administravimas; verslo auditas; verslo efektyvumo (veiksmingumo) specialistų paslaugos; verslo informacija; verslo informacijos teikimas visuotinio kompiuterių tinklo svetainėse; verslo nagrinėjimas; verslo operacijų įvertinimas; verslo organizavimo konsultacijos; verslo patikrinimai; verslo perkėlimo paslaugos; verslo specialistų konsultacijos; verslo tyrimai; verslo vadyba (sportininkams); verslo vadybos ir organizavimo konsultacijos; verslo vadybos konsultacijos; verslo vadybos pagalba; verslo vadybos patarėjų paslaugos; viešas reklamavimas; viešasis elektroninis reklamavimas kompiuterių tinkle; viešbučių verslo vadyba; visuomenės informavimas.

38 telekomunikacijos; asmenų ieškos paslaugos (per radiją, telefonu ar kitomis elektroninio ryšio priemonėmis); balso pašto paslaugos; belaidis transliavimas; elektroninis paštas; elektroninių skelbimo lentų paslaugos (telekomunikacijų paslaugos); faksimilinių aparatų nuoma; faksimilių perdavimas; informacija apie telekomunikacijas; internetinių pokalbių svetainių parūpinimas; kabelinės televizijos transliavimas; kompiuterizuotas pranešimų ir vaizdų perdavimas; mobiliųjų telefonų ryšiai; modemų nuoma; naudotojų kreipties į visuotinį kompiuterių tinklą parūpinimas; naujienų

agentūros; nuotolinių konferencijų paslaugos; palydovinis perdavimas; pranešimų siuntimas; pranešimų siuntimo aparatų nuoma; prieigos prie duomenų bazių parūpinimas; prieigos prie visuotinio kompiuterinio tinklo laiko nuoma; radijo transliavimas; ryšiai per kompiuterių terminalus; ryšiai per pluoštinį optinį tinklą; skaitmeninių rinkmenų perdavimas; sveikinimo atvirukų tiesioginis perdavimas per kompiuterių tinklą; telefono paslaugos; telefono ryšiai; telefonų nuoma; telegrafo paslaugos; telegrafo ryšiai; telegramų perdavimas; telekomunikacijos kanalų parūpinimas TV parduotuvėms; telekomunikacijų įrenginių nuoma; telekomunikacinio maršrutizavimo ir susijungimo paslaugos; telekomunikacinio prijungimo prie visuotinio kompiuterių tinklo parūpinimas; telekso paslaugos; televizijos transliavimas; tiesioginio ryšio forumų parūpinimas; vaizdo konferencijų paslaugos.

---

(111) **70386**
(151) 2015 01 27
(210) 2014 1054
(220) 2014 05 19
(181) 2024 05 19
(732) UAB „F AND B“, Paco g. 4, LT-10309 Vilnius, LT
(740) Renata Beržanskienė, Advokatų kontora Sorainen ir partneriai, Jogailos g. 4, LT-01116, Vilnius, LT
(540)



(531) 24.17, 27.5, 29.1
(591) šviesiai oranžinė, oranžinė, pilka.
(511)
43 barų paslaugos; kavinės; kavos barai; savitarnos restoranai; užkandinės; valgyklos; kilnojamųjų statinių nuoma; palapinių nuoma.

---

(111) **70387**
(151) 2015 01 27
(210) 2014 1073
(220) 2014 05 20
(181) 2024 05 20
(732) COLGATE-PALMOLIVE COMPANY, a Delaware Corporation, 300 Park Avenue, New York, New York 10022, US
(740) Reda Žabolienė, 7, Advokatės Redos Žabolienės kontora METIDA, Verslo centras VERTAS, Gynėjų g. 16, LT-01109 Vilnius, LT
(540)



(531) 2.9, 25.1, 27.5, 29.1
(591) raudona, balta, violetinė, geltona.
(511)
3 dantų pasta.

---

(111) **70388**
(151) 2015 01 27
(210) 2014 1087
(220) 2014 05 21
(181) 2024 05 21
(732) KOOPERATINĖ BENDROVĖ LIETUVOS KOOPERATYVŲ SĄJUNGA, Gedimino pr. 28, LT-01104 Vilnius, LT
(740) Marija Lenkutienė, 6, Patentinių paslaugų centras, UAB, J.Basanavičiaus g. 11/1, LT-03108 Vilnius, LT
(540)



(531) 26.2, 27.1, 27.1, 29.1
(591) žalia, juoda.
(511)
35 importo ir eksporto agentūros; komercinė informacija ir patarimai vartotojams (konsultacijų teikimas); komercinės informacijos agentūros; informacijos rinkimas kompiuterinėse duomenų bazėse; informacijos sisteminimas kompiuterinėse duomenų bazėse; mugių rengimas (komercijos ar reklamos reikmėms); pardavimas aukcione; parodų rengimas (komercijos ar reklamos reikmėms); pavyzdžių platinimas; prekių pardavimo skatinimas (kitiems); prekių pateikimas žiniasklaidoje pardavimo reikmėms; chemijos produktų, naudojamų žemės

ūkyje ir sodininkystėje, trąšų, maisto produktų, konservavimo cheminių medžiagų, rauginių medžiagų, įrankių ir padargų, peilių, skustuvų, popieriaus ir kartono gaminių, raštinės reikmenų, laikraščių ir žurnalų, namų apyvokos ir virtuvės reikmenų, indų, šukų ir kempinių, šepečių, valymo reikmenų, metalinių raizginių šveistukų, stiklo gaminių, porceliano ir keramikos dirbinių, lynų, virvių, špagato, tinklų, palapinių, stoginių, brezento, burių, maišų, kamšalų, žaidimų ir žaislų, Kalėdų eglučių papuošalų, mėsos, žuvies, paukštienos ir žvėrienos, mėsos ekstraktų, konservuotų vaisių ir daržovių, keptų vaisių ir daržovių, drebučių, uogienių, kompotų, kiaušinių, pieno ir pieno produktų, maistinių aliejų ir riebalų, kavos, arbatos, kakavos, kavos pakaitalų, ryžių, tapijokos, sago kruopų, miltų ir grūdų produktų, duonos, pyragų ir konditerijos gaminių, ledų, cukraus, medaus, sirupo, mielių, kepimo miltelių, druskos, garstyčių, acto, padažų, prieskonių, ledo, mitybos priedų, grūdų, žemės ūkio produktų, sodo ir miško produktų, gyvų gyvūnų, šviežių vaisių ir daržovių, sėklų, gyvų augalų ir gėlių, pašarų ir ėdesių, salyklo, alaus, mineralinio ir gazuoto vandens, gaiviųjų gėrimų, vaisių gėrimų ir vaisių sulčių, gėrimų gaminimo mišinių, svaigiųjų gėrimų sukaupimas (išskyrus vežimą) kitiems, teikiantis pirkėjams galimybę patogiai apžiūrėti ir įsigyti tų prekių mažmeninėse ar didmeninėse parduotuvėse, pagal užsakymams paštu skirtus katalogus, žiniatinklio svetainėse ar teleparduotuvėse.

---

(111) **70389**

(151) 2015 01 28

(210) 2014 0445

(220) 2014 03 03

(181) 2024 03 03

(732) RŪTA FILIPAVIČIENĖ, Alsėdžių g. 7-29, LT-44473 Kaunas, LT

(540)



(531) 26.11, 27.1

(511)

35 reklama; verslo vadyba; verslo tvarkyba; įstaigų veikla; algalapių parengimas; artistų verslo vadyba; biuro mašinų ir įrengimų nuoma; buhalterinė apskaita; dokumentų dauginimas; duomenų paieška kompiuterių rinkmenose (kitiems); ekonominis prognozavimas; fotokopijavimas; fotokopijavimo mašinų nuoma; importo ir eksporto agentūros; informacijos rinkimas kompiuterinėse duomenų bazėse; informacijos sisteminimas kompiuterinėse duomenų bazėse; kainų palyginimo paslaugos; komercijos ar pramonės vadybos pagalba; komercinė informacija ir patarimai vartotojams (konsultacijų teikimas); komercinės informacijos agentūros; komercinės ir verslo kontaktų informacijos teikimas; komercinio tarpininkavimo paslaugos; kompiuterinių duomenų bazių duomenų atnaujinimas ir priežiūra; kompiuterizuotas rinkmenų (bylų) tvarkymas; laikraščių užsakymas (kitiems); laisvai samdomų paslaugų teikėjų verslo vadyba; madų šou rengimas pardavimo skatinimo reikmėms; maketavimo paslaugos reklamos tikslams; mažmeninė ir didmeninė prekyba farmacijos, veterinarijos ir higienos preparatais bei medicinos reikmenimis; modelių paslaugos (reklamos reikmėms ar pardavimui skatinti); mokesčių apskaičiavimas; mugių rengimas (komercijos ar reklamos reikmėms); naujienų apžvalgų paslaugos; nuomonių tyrimas; paieškos sistemos optimizavimas; pardavimas aukcione; pardavimo stendų nuoma; parduotuvių vitrinų puošimas (tvarkymas); parodų rengimas (komercijos ar reklamos reikmėms); paslaugų nuoma (verslo pagalba); pavyzdžių platinimas; personalo komplektavimas; personalo vadybos konsultacijos; pranešimų užrašymas (įstaigų veikla); prekių pardavimo skatinimas (kitiems); prekių pateikimas žiniasklaidoje pardavimo reikmėms; prekių rodymas; prekių užsakymų administracinis tvarkymas; prekybos sandorių derybos ir susitarimai (tretiesiems asmenims); psichologinis testavimas personalo parinkimo reikmėms; radijo reklama; reklama „mokėk už paspaudimą“; reklama paštu; reklaminės medžiagos nuoma; reklaminės medžiagos tobulinimas; reklaminių filmų gamyba; reklaminių skelbimų platinimas; reklaminių tekstų rašymas; reklaminių tekstų skelbimas; reklamos agentūros; reklamos laiko nuoma žiniasklaidoje; reklamos pristatymas paštu; reklamos vietų nuoma; rėmėjų paieška; rinkodara; rinkos nagrinėjimas; rinkotyra; samdos agentūros; savikainos analizė; sąskaitų būklės apyskaitų sudarymas; sąskaitų-faktūrų išrašymas; sekretoriavimas; skelbimų klijavimas; smulkių prekių pardavimo automatų nuoma; spausdinimas (mašinėle); statistinių duomenų rinkimas; statybų verslo projektų vadyba; stenografavimas; svetainės duomenų srauto optimizavimas; tekstų dorojimas; telefoniniai atsakymai (kai abonentas nepasiekiamas); telekomunikacinių paslaugų užsakymas (kitiems); telerinkodaros paslaugos; televizijos reklama; tiekimo paslaugos kitiems (prekių ir paslaugų pirkimas kitiems verslams); trečiųjų asmenų prekių ir paslaugų licencijavimo komercinis administravimas; verslo auditas; verslo efektyvumo (veiksmingumo) specialistų paslaugos; verslo informacija; verslo informacijos teikimas visuotinio kompiuterių tinklo svetainėse; verslo nagrinėjimas; verslo operacijų

įvertinimas; verslo organizavimo konsultacijos; verslo patikrinimai; verslo perkėlimo paslaugos; verslo specialistų konsultacijos; verslo tyrimai; verslo vadyba (sportininkams); verslo vadybos ir organizavimo konsultacijos; verslo vadybos konsultacijos; verslo vadybos pagalba; verslo vadybos patarėjų paslaugos; viešas reklamavimas; viešasis elektroninis reklamavimas kompiuterių tinkle; viešbučių verslo vadyba; visuomenės informavimas.

---

(111) **70390**
(151) 2015 01 28
(210) 2014 0447
(220) 2014 03 03
(181) 2024 03 03
(732) UAB „AMBERMANUS“, Saulėtekio t. 6-12, LT-00124 Palanga, LT
(740) Leonas Antanas Kučinskas, 4, Dr. Leono A. Kučinsko patentinių paslaugų firma, Kaštonų g. 5-7, LT-01107 Vilnius, LT
(540)



(531) 24.9, 26.3, 26.15, 29.1
(591) juoda, balta, oranžinė, tamsiai raudona, sidabro.
(511)
14 juvelyriniai dirbiniai; gintaro juvelyriniai dirbiniai; juvelyriniai niekučiai; papuošalai (juvelyriniai dirbiniai).

---

(111) **70391**
(151) 2015 01 28
(210) 2014 0448
(220) 2014 03 03
(181) 2024 03 03
(732) UAB „CAUSA FORMALIS“, Kęstučio g. 47/4, LT-08124 Vilnius, LT
(740) Leonas Antanas Kučinskas, 4, Dr. Leono A. Kučinsko patentinių paslaugų firma, Kaštonų g. 5-7, LT-01107 Vilnius, LT
(540)

ODO.LT

(531) 26.4, 26.4, 27.5, 29.1
(591) mėlyna, pilka, balta.
(511)
39 automobilių nuoma; lenktyninių automobilių nuoma.

---

(111) **70392**
(151) 2015 01 28
(210) 2014 0453
(220) 2014 03 04
(181) 2024 03 04
(732) UAB „F AND B“, Paco g. 4, LT-10309 Vilnius, LT
(740) Renata Beržanskienė, Advokatų kontora Sorainen ir partneriai, Jogailos g. 4, LT-01116, Vilnius, LT
(540)

BarBora

(511)
43 barų paslaugos; kavinės; kavos barai; restoranai; savitarnos restoranai; užkandinės; valgyklos; kilnojamųjų statinių nuoma; palapinių nuoma.

---

(111) **70393**
(151) 2015 01 28
(210) 2014 0454
(220) 2014 03 04
(181) 2024 03 04
(732) UAB „F AND B“, Paco g. 4, LT-10309 Vilnius, LT
(740) Renata Beržanskienė, Advokatų kontora Sorainen ir partneriai, Jogailos g. 4, LT-01116, Vilnius, LT
(540)

BarBarBora

(511)
41 diskotekų paslaugos; diskotekų vedėjų paslaugos; estrados artistų paslaugos; informacija apie poilsio ir pramogų renginius; klubų paslaugos (pramogos); koncertų rengimas ir vedimas; konferencijų rengimas ir vedimas; kongresų rengimas ir vedimas; pramoginių konkursų rengimas; pramoginių rodinių (šou) kūrimas; tiesioginių laidų rengimas; naktiniai klubai; garso aparatūros nuoma; garso įrašų nuoma; karaokės paslaugų parūpinimas; pasilinksminimai; pobūvių rengimas; poilsio ir pramogų renginiai; poilsio

ir pramogų vietų paslaugos; pramogos; pramogų informacija; šokių vakarų rengimas.

43 barų paslaugos; kavinės; kavos barai; restoranai; savitarnos restoranai; užkandinės; valgyklos; kilnojamųjų statinių nuoma; palapinių nuoma.

---

(111) **70394**
(151) 2015 01 28
(210) 2014 0456
(220) 2014 03 05
(181) 2024 03 05
(732) TOMAS BALTUŠIS, Žemynos g. 8-56, LT-06130 Vilnius, LT
(540)



(531) 5.5, 25.1, 29.1
(591) juoda, balta, geltona.
(511)

43 maisto ir gėrimų parūpinimo paslaugos; laikinas apgyvendinimas.

---

(111) **70395**
(151) 2015 01 28
(210) 2014 0463
(220) 2014 03 05
(181) 2024 03 05
(732) UAB „JURBARKO DUONA“, Barkūnų g.27, LT-74111 Jurbarkas, LT
(740) Virgina Adolfina Draugelienė, 8, UAB TARPINĖ, p.d. 1202, LT-01007, A. P. Kavoliuko g. 24-152, LT-04328 Vilnius, LT
(540)



(531) 5.7, 26.4, 27.5, 29.1
(591) vyšninė, geltona, balta.
(511)

30 miltai ir grūdų produktai; duona, pyragas ir konditerijos gaminiai.

---

(111) **70396**
(151) 2015 01 28
(210) 2014 0470
(220) 2014 03 06
(181) 2024 03 06
(732) AKCINĖ BENDROVĖ „SPECIALIZUOTA KOMPLEKTAVIMO VALDYBA“, Savanorių pr. 191A, LT-02300 Vilnius, LT
(740) Marija Lenkutienė, 6, Patentinių paslaugų centras, UAB, J.Basanavičiaus g. 11/1, LT-03108 Vilnius, LT
(540)



(531) 26.1, 26.2, 29.1
(591) tamsiai raudona, šviesiai raudona, juoda, balta.
(511)

1 antifrizai; antistatikai (ne buities reikmėms); apnašų šalinimo preparatai (ne buities reikmėms); lengvųjų automobilių kėbulų glaistai; automobilių kėbulų glaistai; cheminiai preparatai nuo pelėsių; metalų dažymo druskos; dažų gamybos cheminiai preparatai; drėkinimo (vilgymo) preparatai (dažymo reikmėms); parūgštintas akumuliatorių pakartotinio įkrovimo vanduo; cheminės audinių įmirkymo (impregnavimo) medžiagos; apdailos plytelių klijai; pneumatinių padangų klijai; popierinių apmušalų klijai; klijai (pramonės reikmėms); klijai (augaliniai) (ne raštinės ar buities reikmėms); klijų šalinimo preparatai; krakmolo kleisteris (klijai) (ne kanceliarijos ar buities reikmėms); krakmolo skystinimo chemikalai (atklijavimo medžiagos); kuro skalsinimo preparatai; lakų tirpikliai; langų glaistas; cheminiai preparatai nuo langų stiklų dulsvėjimo; lipniosios medžiagos (pramonės reikmėms); minkštikliai (pramonės reikmėms); muilas (metalinis) (pramonės reikmėms); akumuliatorių tirpalai nuo putojimo; baterijų tirpalai nuo putojimo; preparatai nuo variklių aušalų užvirimo; oksidatoriai (variklių degalų cheminiai priedai); padangų kamerų taisymo mišiniai; padangų mastikos; padangų

taisymo mišiniai; plastifikatoriai; plaunamieji benzino priedai; plytelių, koklių, čerpių apsauginės medžiagos (išskyrus dažus ir aliejus); pramoninės cheminės medžiagos; radiatorių plovimo chemikalai; riebalų atskyrimo preparatai; riebalų balikliai; riebalų šalinimo preparatai (gamybos reikmėms); vairo mechanizmo su stiprintuvu skysčiai; spalvų paryškinimo chemikalai (pramonės reikmėms); stiklo dažymo cheminės medžiagos; tirpikliai (dervų, sakų); transporto priemonių variklių aušalai; ugnies gesinimo mišiniai; preparatai nuo variklių aušalų užvirimo; variklių degalų cheminiai priedai; variklių dekarbonizavimo (nuodegų šalinimo) chemikalai; vidaus degimo variklių antidetonatoriai; vulkanizavimo greitikliai; vulkanizavimo preparatai.

2 antikoroziniai aliejai; aliejai (medienos konservavimui); aliuminio dažai; aliuminio milteliai (dažymui); alizarino dažikliai; anatai (dažiosios medžiagos); anatai (pigmentas); anilino dažikliai; antikorozinės alyvos; antikorozinės juostos; antikoroziniai preparatai; antikoroziniai tirštieji tepalai; medienos apsauginės medžiagos; metalų apsauginiai preparatai; augaliniai dažikliai; augalinių dažiklių ekstraktai; baktericidiniai dažai; baltalai (pigmentai arba dažai); baltinimo skiediniai; beicai (kandikai); bituminiai lakai; bronzos lakai; bronzos milteliai; dangos (dažai); medienos dažiosios medžiagos; dažų skiedikliai; dažų tvirtikliai; derva; emaliai (lakai); glazūros (dažai, lakai); dažų gruntai; važiuoklių gruntavimo dangos; karbonilas (medienos konservantas); kreozotas (medienai konservuoti); lakai; lakų skiedikliai; medienos apsaugos aliejai; medienos beicai (kandikai); medienos dangos (dažai); medienos dažai; medienos dažikliai; medienos konservantai; bronzos milteliai (dažai) neapaugantieji dažai; preparatai nuo dulsvėjimo (metalams); preparatai nuo rūdžių (apsauginiai); pigmentai; dažų rišamosios medžiagos; dažų rišikliai; antikoroziniai tepalai; terpentinas (dažų skiediklis); tvirtikliai (lakai); ugniai atsparūs dažai; važiuoklių apsauginės dangos.

3 aliejai (valymo reikmėms); terpentino aliejus (riebalų šalinimo reikmėms); odų apsauginiai (blizginimo) preparatai; automobilių priekinių stiklų valymo skysčiai; balinimo soda; baltinimo kreida; sausieji baltinių kvepalai; batų blizgikliai; batų kremas; batų vaškas; blizginimo preparatai; blizginimo vaškas; dėmių valikliai; geraniolis; nesuteikiantis slidumo grindų skystis; grindų vaškas; grindų vaško valikliai (šveitimo preparatai); korundas (švitrinė medžiaga); audinių minkštikliai (skalbimo reikmėms); mirkymo preparatai (skalbimo reikmėms); muilas (audinių spalvų gaivinimo reikmėms); odų apsauginiai (blizginimo) preparatai; odų balinimo preparatai; oro kvėpinimo preparatai; plovikliai (detergentai) (ne pramonės ir medicinos reikmėms); plovimo preparatai; poliravimo akmenys; baldų ir grindų poliravimo medžiagos; poliravimo preparatai; poliravimo tepalai; politūrų šalinimo preparatai (valikliai); purškiamieji kvapo gaivikliai; rūdžių šalinimo preparatai; sausojo valymo preparatai; sienų apmušalų valymo preparatai; silicio karbidas (karborundas) (švitras); skalbimo soda; skalbinių balikliai; skalbinių balinimo preparatai; skalbinių blizgikliai; skalbinių krakmolas; skalbinių mėlis; skalbinių mirkymo preparatai; skalbinių spalvų gaivinimo chemikalai (gaivikliai) (buities reikmėms); skalbinių vaškavimo preparatai; nesuteikiantis slidumo skystis grindims; skalbinių spalvų gaivinimo cheminės medžiagos (buities reikmėms); standikliai (skalbinių); stiklo švitras (popierinis); suspaustas oras (buteliukuose) (purvo ir dulkių valymo reikmėms); lakusis šarmas (amoniakinis vanduo) (ploviklis); šlifavimo preparatai; šveitimo preparatai; šveitimo skiediniai; švitrinis audinys; švitrinis popierius; odų tepalai (valomieji); terpenai (eteriniai aliejai); terpentinas (riebalų šalinimo reikmėms); trepelis (poliravimui); nesuteikiantis slidumo grindų vaškas; odų vaškas; parketo vaškas; skalbinių vaškas; valomoji kreida; valymo preparatai; vulkaniniai pelenai (valomieji); Žavelio vanduo; muilamedžių žievės (skalbiamosios).

17 akrilinės dervos (pusgaminiai); izoliacinės alyvos; guminiai amortizatoriai; movų antdėklai; izoliaciniai dažai; dirbtinės dervos (pusgaminiai); pastatų izoliavimo nuo drėgmės medžiagos; filtravimo medžiagos (iš dalies apdirbti putplasčiai arba plastiko plėvelės); garso izoliavimo medžiagos; gumos mišiniai padangoms restauruoti; izoliacinės medžiagos; izoliaciniai dažai; izoliaciniai lakai; izoliacinė juostelė; lipniosios juostos (ne raštinės, medicinos ar buities reikmėms); kamšymo medžiagos; gumos ar plastiko kamšymo medžiagos; plyšių kamšymo medžiagos; kaučiuko tirpalai (gumos klijai); asbesto medžiaga; mineralinė vata (izoliatorius); guminės movos (mašinų dalims apsaugoti); plastikų lakštinės medžiagos (žemės ūkio reikmėms); plastikų medžiagos (iš dalies apdirbtos); plastikų plėvelės (išskyrus naudojamas vyniojimui); plastikų pluoštai (ne tekstilės reikmėms); izoliaciniai stiklo pluoštai; vulkanizuotasis pluoštas; gėlių kompozicijų putplasčio pagrindai (pusgaminiai); riebokšliai; sandarikliai; plyšių sandarikliai; sankabų movų tarpikliai; stabdžių antdėklų medžiagos (iš dalies apdirbtos); šilumos izoliacijos medžiagos; mišiniai nuo šilumos spinduliuotės; šilumos spinduliuotę sulaikančios medžiagos; tamsintos langų stiklų plėvelės (spalvotos plėvelės); tarpikliai; gumos arba vulkanizuoto pluošto tarpikliai; transporto priemonių radiatorių jungiamosios žarnos; izoliacinės ugniai atsparios medžiagos; gumos ar plastiko užpildai; vandeniui nelaidūs tarpikliai; vulkanizuotas pluoštas.

---

(111) **70397**
(151) 2015 01 28
(210) 2014 0485
(220) 2014 03 10
(181) 2024 03 10
(732) AEP FACTORS LIMITED, Blyry industrial estate unit 28 Athlone Co, Westmeath, IE
(740) Tatjana Sterlina, 37, UAB „Intels“, Naugarduko g. 32 / 2, LT-03225 Vilnius, LT

(540)



(531) 26.3, 27.1, 29.1

(591) šviesiai pilka, tamsiai pilka, juoda.

(511)

35 reklama; verslo vadyba; verslo tvarkyba; įstaigų veikla; transporto priemonių ir automobilių atsarginių dalių sukaupimas (išskyrus vežimą) kitiems, teikiantis pirkėjams galimybę patogiai apžiūrėti ir įsigyti tų prekių mažmeninėse ir didmeninėse parduotuvėse ar elektroninėmis priemonėmis žiniatinklio svetainėse ar teleparduotuvėse.

---

(111) **70398**

(151) 2015 01 28

(210) 2014 0486

(220) 2014 03 10

(181) 2024 03 10

(732) MB „SKAITMETA“, Sukilėlių pr. 92-25, LT-49321 Kaunas, LT

(540)



(531) 26.2, 27.5

(591) tamsiai mėlyna, violetinė, juoda, pilka.

(511)

42 mokslo ir technologijų paslaugos ir su tuo susiję tyrimai ir projektavimas; pramoninės analizės ir tyrimų paslaugos; kompiuterių programinės ir aparatinės įrangos projektavimas ir tobulinimas; apsaugos nuo kompiuterinių virusų paslaugos; architektų konsultacijos; architektų paslaugos; audinių bandymai; bakteriologiniai tyrimai; biologiniai tyrimai; chemikų paslaugos; cheminė analizė; cheminiai tyrimai; debesų kompiuterija; debesų nusodinimas; dokumentų skaitmeninimas (skenavimas); drabužių modeliavimas; duomenų ar dokumentų konvertavimas iš fizinių laikmenų į elektronines laikmenas; elektroninių duomenų saugojimas; energijos auditas; eskizų darymas (pramoninis dizainas); fizika (tyrimai); geologinė paieška; geologinė žvalgyba; geologiniai tyrinėjimai; informacinių technologijų (IT) konsultavimo paslaugos; interjero dizainas; internetinių paieškos sistemų parūpinimas; inžinerija; inžineriniai darbai (ekspertizė); kalibravimas (matavimai); kartografijos paslaugos; klinikiniai tyrimai; kokybės tikrinimas; kokybinis vilnų įvertinimas; kompiuterinės programinės įrangos įtaisymas; kompiuterinių technologijų ir programavimo informacijos teikimas visuotinio kompiuterių tinklo svetainėse; kompiuterių aparatinės įrangos projektavimo ir tobulinimo konsultacijos; kompiuterių duomenų atkūrimas; kompiuterių nuoma; kompiuterių programinės įrangos atnaujinimas; kompiuterių programinės įrangos konsultacijos; kompiuterių programinės įrangos priežiūra; kompiuterių programinės įrangos projektavimas; kompiuterių programų dubliavimas; kompiuterių programų ir duomenų konvertavimas (ne fizinis); kompiuterių programų rengimas; kompiuterių programų nuoma; kompiuterių sistemų analizė; kompiuterių sistemų projektavimas; kompiuterių sistemų stebėsena per nuotolinę prieigą; kompiuterių svetainių (visuotinio kompiuterių tinklo svetainių) priskyrimas; konsultacijos dėl energijos taupymo; kosmetikos tyrimai; mechanikos tyrimai; medžiagų bandymai; meninio dizaino paslaugos; meno kūrinių tikrumo nustatymas; meteorologinė informacija; miestų planavimas; mokslinė informacija, patarimai ir konsultacijos dėl taršos anglies dioksidu mažinimo; moksliniai tyrimai; mokslinių laboratorijų paslaugos; naftos gręžinių bandymai; naftos telkinių paieška; naftos žvalgyba; naudotinų naftos telkinių tyrimai; naujų produktų tyrimas ir kūrimas (paslaugos kitiems); nuotolinis atsarginių duomenų kopijavimas; orų prognozavimas; povandeniniai tyrinėjimai; pramoninis konstravimas; programinė įranga kaip paslauga (SaaS); rašysenos tyrimas (grafologija); serverių priegloba; stačiojo miško kokybinis įvertinimas; statybų projektavimas; taros ir pakuočių dizainas; techniniai tyrimai; techninių projektų tyrimai; tyrimai aplinkosaugos srityje; topografinių nuotraukų darymas; transporto priemonių techninė apžiūra; vandens tyrimai; visuotinio kompiuterių tinklo svetainių projektavimo konsultacijos; visuotinio kompiuterių tinklo svetainių kūrimas ir palaikymas kitiems; žiniatinklio serverių nuoma.

---

(111) **70399**

(151) 2015 01 28

(210) 2014 0492

(220) 2014 03 10

(181) 2024 03 10

(732) UAB „AESTAS“, Lvovo g. 13, LT-01001 Vilnius, LT

(750) UAB „AESTAS“, J. Basanavičiaus g. 18, LT-03224 Vilnius, LT

(540)



(531) 5.13, 25.1, 27.5, 29.1
(591) ruda, balta.
(511)
44 žmonių grožio priežiūra.

---

(111) **70400**
(151) 2015 01 28
(210) 2014 0494
(220) 2014 03 10
(181) 2024 03 10
(732) ĮMONIŲ GRUPĖ „ALITA“, AB, Miškininkų g. 17, LT-62200 Alytus, LT
(740) Vilija Viešūnaitė, 56, Advokatų profesinė bendrija „TRINITI LT“, L. Stuokos - Gucevičiaus g. 9, LT-01122 Vilnius, LT
(540)

NATŪRALIAI GIMĘ BURBULIUKAI

(511)
33 svaigieji gėrimai (išskyrus alų); anyžių degtinė; anyžių likeris; aperityvai; aperityvai (virškinimą skatinantys likeriai ir spiritiniai gėrimai); arakas; baijiu (kiniškas distiliuotas alkoholinis gėrimas); brendis; degtinė (rusiška); distiliuoti gėrimai; džinas; kiurasao (likeris); kokteiliai; kriaušių sidras; likeriai; midus; nira (svaigusis cukranendrių gėrimas); pikė (vynuogių išspaudų vynas); pipirmėčių likeriai; ryžių degtinė; romas (svaigusis gėrimas); sakė (japoniška ryžių degtinė); sidras; spiritinės esencijos; spiritiniai ekstraktai; spiritiniai gėrimai; sumaišyti svaigieji gėrimai (išskyrus alaus gėrimus); svaigieji gėrimai su vaisiais; trauktinės (karčiosios); vaisių ekstraktai (spiritiniai); viskis; vynas; vyšnių degtinė.

---

(111) **70401**
(151) 2015 01 28
(210) 2014 0495
(220) 2014 03 12
(181) 2024 03 12
(732) UAB „SCIDIT“, V. Žalakevičiaus g. 10-20, LT-01001 Vilnius, LT
(740) Laurynas Staniulis, Advokatų profesinė bendrija AVOCAD, Savičiaus g. 13, LT-01127, Vilnius, LT
(540)

Baltijos akių klinika

(511)
44 medicinos paslaugos.

---

(111) **70402**
(151) 2015 01 28
(210) 2014 0496
(220) 2014 03 12
(181) 2024 03 12
(732) UAB „SCIDIT“, V. Žalakevičiaus g. 10-20, LT-01001 Vilnius, LT
(740) Laurynas Staniulis, Advokatų profesinė bendrija AVOCAD, Savičiaus g. 13, LT-01127, Vilnius, LT
(540)

Baltic eye clinic

(511)
44 medicinos paslaugos.

---

(111) **70403**
(151) 2015 01 28
(210) 2014 0498
(220) 2014 03 12
(181) 2024 03 12
(732) TANGSHAN HUIDA CERAMIC GROUP CO, LTD, Huanggezhuang Town Fengnan City, Hebei, CN
(740) Vaclovas Kiškis, 47, Adomaičiai, Lavoriškių pšt., LT-15032 Vilniaus r., LT
(540)



(531) 26.11, 27.5, 28.3
(511)
11 tualetai (vandens klozetai); kilnojamieji tualetai; rezervuarų lygio reguliavimo vožtuvai; klozetų puodai,

bakeliai, sėdynės; vandens nuleidimo įtaisai (tualetų); vonių įrengimo reikmenys; vonios; sėdimosios vonios; vonių vandentiekio įrenginiai; tualeto kambarių prausyklės (sanitarinių įrenginių dalys); rankų prausyklės (sanitarinių įrenginių dalys); karšto oro pirčių įrenginiai; sanitariniai įrenginiai ir įtaisai; dušai; vamzdžių čiaupai (movos).

---

(111) **70404**
(151) 2015 01 28
(210) 2014 0899
(220) 2014 04 28
(181) 2024 04 28
(732) VALSTYBĖS ĮMONĖ VARĖNOS MIŠKŲ URĖDIJA, Miškininkų g. 5, LT-65156 Varėna, LT
(540)



(531) 5.1, 26.3, 29.1
(591) žalia, balta.
(511)
31 miško produktai, nepriskirti prie kitų klasių.
44 miškininkystės paslaugos.

---

(111) **70405**
(151) 2015 01 28
(210) 2014 0862
(220) 2014 04 23
(181) 2024 04 23
(732) UAB „GRANDFART“, Svajonės 5-oji g. 17, Melekonių k., Pagirių sen., LT-14129 Vilniaus r., LT
(540)



(591) raudona, geltona, balta, juoda.
(511)
43 maisto ir gėrimų parūpinimo paslaugos.

---

(111) **70406**
(151) 2015 01 28
(210) 2014 0874
(220) 2014 04 24
(181) 2024 04 24
(732) VALSTYBĖS ĮMONĖ ŠAKIŲ MIŠKŲ URĖDIJA, Miško g. 1, Giedručių k., Šakių sen., LT-71106 Šakių r. sav., LT
(540)



(531) 5.1, 24.1, 29.1
(591) tamsiai žalia, šviesiai žalia, ruda, juoda, balta.
(511)
31 nepjautinė mediena; mediena su žieve; medienos drožlės (masei gaminti).
40 medienos apdirbimas.
44 daigynai; miškininkystės paslaugos.

---

(111) **70407**
(151) 2015 01 28
(210) 2014 0894
(220) 2014 04 25
(181) 2024 04 25
(732) UŽDAROJI AKCINĖ BENDROVĖ „ŽALIOJI BANGA“, Raudondvario pl. 101, LT-47184 Kaunas, LT
(740) Zita Grigienė, 36, Savanorių pr. 222A-46, LT-50196 Kaunas, LT
(540)



(531) 3.1, 26.11, 29.1
(591) tamsiai ruda, žalia, tamsiai raudona.
(511)
31 ėdesiai; kambarinių gyvūnų gėrimai; gyvulių kraikas; gyvulių kramtalai; kambarinių gyvūnėlių ėdesiai; kambarinių gyvūnų kvapusis smėlis (kraikas); kambarinių gyvūnų smėliuotas popierius (kraikas); kambarinių gyvūnų pašaras; šunų paplotėliai.

---

(111) **70408**
(151) 2015 01 28
(210) 2014 0895
(220) 2014 04 25
(181) 2024 04 25
(732) UŽDAROJI AKCINĖ BENDROVĖ „ŽALIOJI BANGA“, Raudondvario pl. 101, LT-47184 Kaunas, LT
(740) Zita Grigienė, 36, Savanorių pr. 222A-46, LT-50196 Kaunas, LT
(540)



(531) 3.1, 26.11, 29.1
(591) tamsiai raudona, tamsiai ruda, tamsiai žalia, žalia.
(511)
31 ėdesiai; kambarinių gyvūnų gėrimai; gyvulių kraikas; gyvulių kramtalai; kambarinių gyvūnėlių ėdesiai; kambarinių gyvūnų kvapusis smėlis (kraikas); kambarinių gyvūnų smėliuotas popierius (kraikas); kambarinių gyvūnų pašaras; šunų paplotėliai.

---

(111) **70409**
(151) 2015 01 28
(210) 2014 1117
(220) 2014 05 23
(181) 2024 05 23
(732) UAB „JASAJA LT“, Musninkų g. 22-39, LT-07182 Vilnius, LT
(540)



(531) 27.5, 29.1
(591) mėlyna, balta.
(511)
3 alavijų preparatai (kosmetikos reikmėms); aliejai (kosmetikos reikmėms); aliejai (parfumerijai ir kvepalams); aliejai (tualeto reikmėms); aliejai (valymo reikmėms); alūno akmenėliai (sutraukiamosios priemonės); ambra (parfumerija); amoniakinis vanduo (lakusis šarmas) (ploviklis); antakių kosmetikos priemonės; antakių pieštukai; antistatiniai preparatai (namų ūkio reikmėms); apsaugos nuo saulės preparatai; aromatinės gėrimų medžiagos (eteriniai aliejai); aromatinės kepinių medžiagos (eteriniai aliejai); aromatinės medžiagos (eteriniai aliejai); aromatinis medis; aromatinis vanduo; atspaudžiamieji paveikslėliai (kosmetikos reikmėms); audinių minkštikliai (skalbimo reikmėms); augalų lapų blizgikliai; automobilių priekinių stiklų valymo skysčiai; baldų ir grindų poliravimo medžiagos; balinimo druskos; balinimo preparatai (kosmetikos reikmėms); balinimo soda; baltinimo kreida; balzamai (ne medicinos reikmėms); barzdos dažai; batsiuvių vaškas; batų blizgikliai; batų kremas; batų vaškas; bazinės gėlių kvepalų medžiagos; bergamočių aliejus; blakstienų kosmetikos preparatai; blizginimo preparatai; blizginimo vaškas; burnos kvapo gaivinimo juostelės; burnos skalavimo preparatai (ne medicinos reikmėms); chna (kosmetiniai dažai) ; citrinų eterinis aliejus; citronų eterinis aliejus; dantų balinimo geliai; dantų pastos, milteliai; dantų protezų poliravimo medžiagos; dantų protezų valymo preparatai; dažai (blakstienų ir antakių); dažų blukinimo preparatai; dažų šalinimo preparatai; deimantų dulkės (švitrai); dėmių valikliai; dezinfekcinis muilas; dezodoruojamasis muilas; dirbtinės blakstienos; dirbtiniai nagai; dirbtinių blakstienų klijai; dirbtinių plaukų klijai; dušo preparatai (asmeninės higienos ar dezodoravimo reikmėms) (tualeto reikmenys); eterinės esencijos; eteriniai aliejai; gabalinis muilas; gabalinis prausiamasis (tualetinis) muilas; galandimo preparatai; gaulterijų aliejus; gėlių ekstraktai (kvepalai); geraniolis; gydomasis muilas; gyvulių kosmetika; grimas; grimo preparatai; grimo valymo preparatai; grindų vaškas; grindų vaško valikliai (šveitimo preparatai); heliotropinas; ilgalaikio plaukų sugarbanojimo preparatų neutralizatoriai; indaplovių džiovinamosios medžiagos; įdegio preparatai (kosmetika); jazminų aliejus; jononas (parfumerija); juvelyrų krokas; kalio hipochloridas; kedrų eteriniai aliejai; klijai (kosmetikos reikmėms); korundas (švitrinė medžiaga); kosmetika; kosmetikos rinkiniai; kosmetinė pudra; kosmetinės kaukės; kosmetiniai dažai; kosmetiniai kremai; kosmetiniai pieštukai; kvapieji mišiniai (kvepalai); kvepalai; lako šalinimo preparatai (valikliai); levandų aliejus; levandų vanduo; liesinamieji kosmetikos preparatai; lyginimo preparatai (standinamieji); losjonai (kosmetikos reikmėms); losjonai po skutimosi; lūpų blizgiai; lūpų dažai; lūpų dažų dėklai; masažo geliai (ne medicinos reikmėms); metalų karbidai (švitrinės medžiagos); mėtos (parfumerijos reikmėms); mėtų esencija (eterinis aliejus); migdolų aliejus; migdolų muilas; migdolų pienas (kosmetikos reikmėms); mirkymo preparatai (skalbimo reikmėms);

muilamedžių žievės (skalbiamosios); muilas; muilas (audinių spalvų gaivinimo reikmėms); muilas nuo kojų prakaitavimo; muilas nuo prakaitavimo; muskusas (parfumerija); nagų blizginimo preparatai; nagų dekoravimo lipdukai; nagų lakas; nagų priežiūros preparatai; naminių gyvūnėlių šampūnai; naminių gyvūnų dezodorantai; nesuteikiantis slidumo grindų vaškas; nesuteikiantis slidumo skystis grindims; nuovirų šalinimo buitiniai preparatai; nutekamųjų vamzdžių atkimšimo preparatai; odekolonas; odos balinimo kremai; odos priežiūros kosmetiniai preparatai; odų apsauginiai (blizginimo) preparatai; odų balinimo preparatai; odų tepalai (valomieji); odų vaškas; oro kvėpinimo preparatai; parfumerijos gaminiai; parketo vaškas; pemza; plaukų dažai; plaukų dažikliai; plaukų garbanojimo preparatai; plaukų lakas; plaukų losjonai; plaukų šalinimo preparatai (depiliatoriai); plaukų šalinimo vaškas; plovikliai (detergentai) (ne pramonės ir medicinos reikmėms); plovimo preparatai; poliravimo akmenys; poliravimo milteliai (krokas); poliravimo popierius; poliravimo preparatai; poliravimo tepalai; politūrų šalinimo preparatai (valikliai); pomados (kosmetikos reikmėms); popierinės servetėlės, įmirkytos kosmetiniais losjonais; purškiamieji burnos kvapo gaivikliai; riebalai (kosmetikos reikmėms); riebalų šalinimo priemonės (išskyrus naudojamas gamyboje); rišamosios medžiagos (kosmetikos reikmėms); rožių aliejus; rūdžių šalinimo preparatai; safrolis; sausieji baltinių kvepalai; sausieji šampūnai; sausojo valymo preparatai; sienų apmušalų valymo preparatai; silicio karbidas (karborundas) (švitras); siūlų vaškas; siuvėjų vaškas; skalbimo soda; skalbinių balikliai; skalbinių balinimo preparatai; skalbinių blizgikliai; skalbinių krakmolas; skalbinių mėlis; skalbinių spalvų gaivikliai (buities reikmėms); skalbinių vaškas; skustuvų galandimo diržų pastos; skutimosi akmenėliai (sutraukiamosios priemonės); skutimosi muilas; skutimosi preparatai; smilkalai; smilkalai (kvapniosios medžiagos); smilkalų lazdelės; sodos šarmas; standikliai (skalbinių); stiklo audinys; suspaustas oras (buteliukuose) (purvo ir dulkių valymo reikmėms); šampūnai; šlifavimo preparatai; šlifavimo strypeliai, luiteliai; šveitimo preparatai; šveitimo skiediniai; švitrai; švitrai (korundiniai); švitrinis audinys; švitrinis audinys (korundinis); švitrinis popierius; švitrinis popierius (stiklinis); švitrinis popierius (korundinis); talko milteliai (tualeto reikmenys); tamponai (tualeto reikmenys); terpenai (eteriniai aliejai); terpentinas (riebalų šalinimo reikmėms); terpentino aliejus (riebalų šalinimo reikmėms); trepelis (poliravimui); tualetiniai preparatai nuo prakaitavimo; tualetinis pienelis; tualetinis vanduo; tualeto reikmenys; ūsų vaškas; valikliais impregnuotas audeklas; valymo preparatai; valomoji kreida; vandenilio peroksidas (kosmetikos reikmėms); vata (kosmetikos reikmėms); vatos tamponai su pagaliuku (kosmetikos reikmėms); vazelinas (kosmetikos reikmėms); vonių druskos (ne medicinos reikmėms); vonių kosmetiniai preparatai; vonių preparatai (ne medicinos reikmėms); vulkaniniai pelenai (valomieji); Žavelio vanduo; žmonių arba gyvūnų dezodorantai; žvaigždanyžių esencija.

---

(111) **70410**
(151) 2015 01 28
(210) 2014 1121
(220) 2014 05 23
(181) 2024 05 23
(732) UAB „NEMUNO VAISTINĖ“, Taikos pr. 104D, LT-51198 Kaunas, LT
(740) Zita Grigienė, 36, Savanorių pr. 222A-46, LT-50196 Kaunas, LT
(540)



(531) 3.11, 24.13, 25.3, 29.1
(591) balta, raudona, žalia, geltona.
(511)
5 farmaciniai preparatai; mitybos papildai.
35 mažmeninė ir didmeninė prekyba farmacijos, veterinarijos ir higienos preparatais bei medicinos reikmenimis.
44 farmacininkų konsultacijos.

---

(111) **70411**
(151) 2015 01 28
(210) 2014 1124
(220) 2014 05 26
(181) 2024 05 26
(732) GEDIMINAS DOMINAS, Vilniaus g. 31, LT-01402 Vilnius, LT
(740) Sonata Pleskačienė, Vilniaus g. 31, LT-01001, Vilnius, LT
(540)

DOMINAS &PARTNERS

(531) 24.17, 27.5, 29.1
(591) pilka.
(511)
45 alternatyvaus ginčų sprendimo paslaugos; arbitražas; atstovavimo bylose (bylinėjimosi) paslaugos; intelektinės nuosavybės konsultacijos; tarpininkavimas; teisiniai tyrimai.

---

(111) **70412**
(151) 2015 01 28
(210) 2014 1125
(220) 2014 05 26
(181) 2024 05 26
(732) UAB „PRIVAČIŲ DETEKTYVŲ BIURAS“, Žalgirio g. 131-212, LT-08217 Vilnius, LT
(540)

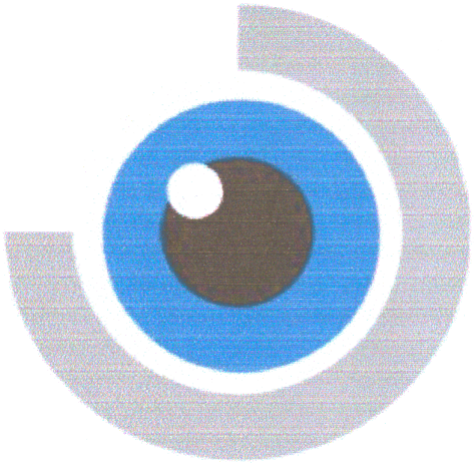

(531) 2.9, 26.1, 26.2, 29.1
(591) pilka, mėlyna, juoda, balta.
(511)
45 alternatyvaus ginčų sprendimo paslaugos; apsauga; apsauginių signalizacijų priežiūra; apsaugos konsultacijos; arbitražas; asmeninė apsauga; asmens kilmės tyrimai; atstovavimo bylose (bylinėjimosi) paslaugos; autorių teisių vadyba; bagažo tikrinimas saugumo tikslais; balzamavimo paslaugos; civilinės metrikacijos biurai; dingusių žmonių paieška; drabužių nuoma; gaisrų gesinimas; gamyklų tikrinimas saugumo tikslais; genealoginiai tyrimai; gesintuvų nuoma; gyvūnėlių priežiūra (šeimininkams nesant); horoskopų sudarymas; intelektinės nuosavybės konsultacijos; intelektinės nuosavybės licencijavimas; intelektinės nuosavybės teisių priežiūra (teisinių konsultacijų reikmėms); internetinių socialinių tinklų paslaugos; įvaikinimo agentūrų paslaugos; karvelių paleidimas (specialioms progoms); kompiuterinių programų licencijavimas (juridinės paslaugos); kremavimas; laidojimo biurai; laidotuvės; lydėjimas viešosiose vietose; naktinė sauga; namų priežiūra; prarastos nuosavybės grąžinimas; priešgaisrinės signalizacijos nuoma; religinių renginių rengimas; seifų nuoma; seklių agentūros; spynų atrakinimas; sričių vardų registravimas (juridinės paslaugos); susitikimų paslaugos; tarpininkavimas; teisiniai tyrimai; vaikų priežiūra; vakarinių drabužių nuoma; vestuvių iškilmių planavimas ir rengimas.

---

(111) **70413**
(151) 2015 01 28
(210) 2014 1129
(220) 2014 05 27
(181) 2024 05 27
(732) UAB „LEMUSE LT“, T. Ševčenkos g. 16A, LT-03111 Vilnius, LT
(740) Rytis Valančiauskas, Vaikų g. 12-23, LT-02207, Vilnius, LT
(540)

LeMuse

(511)
25 apatiniai baltiniai; apatiniai marškiniai; apatinukai; apavas; apsiaustai; apykaklės (apsauginės); arnotai; ašuočių pluošto avalynė; ausinės (drabužiai); avalynė; avalynės priekinės dalys; avalynės viršutinės dalys; batai; batų vidpadžiai; batviršiai; berankoviai sportiniai marškinėliai; beretės; blauzdinės (getrai); blauzdinių raiščiai; boa (moteriški šalikai); bridžiai (kelnės); chalatai; cilindrai (skrybėlės); darbinės palaidinės; darbiniai drabužiai; didelės spalvotos skarelės (kaklaskarės); diržai (juostos); diržinės piniginės (apranga); drabužiai, apranga; drabužių apykaklės; drabužių diržai; drabužių kišenės; džemperiai (puloveriai); gabardino drabužiai; galvos apdangalai; gatavi drabužiai; gatavi pamušalai (drabužių dalys); glaudės; glaudinės (kelnės); glaudinės (šiltos kojinės); gobtuvai (drabužiai); juostos; kailinės mantijos; kailinės pelerinos; kailiniai (drabužiai); kaklaraiščiai; kaliošai; kaspinai (plaukams) (drabužiai); keliaraiščiai; kelnaitės; kelnės; kelnių diržai; kepurės; kišeninės nosinaitės (drabužiai); kojinės; kojinės (prakaitinės); kojų įmovos (išskyrus šildomas elektra); kombinezonai (drabužiai); kostiumai; kraiteliai (kūdikių drabužiai); kumštinės pirštinės; marškinėliai; marškiniai; marškinių antkrūtiniai; marškinių perpetės; maskarado kostiumai; maudymosi kelnaitės; maudymosi kepuraitės; maudymosi kostiumai; megzti drabužiai; megztiniai; mitros (kepurės); moteriškos kelnaitės; movos (drabužiai); naktiniai drabužiai; neperšlampamieji drabužiai; nėrinių skaros; odiniai drabužiai; odos pakaitalų drabužiai; palaidinės; paltai; paplūdimio avalynė; paplūdimio kostiumai; pasijoniai; pėdkelnės; pelerinos; petnešos; pirštinės (drabužiai); pižamos; pončai; popierinės kepurės (apranga); popieriniai drabužiai; prakaitiniai apatiniai drabužiai; prijuostės (drabužiai); puloveriai; pusbačiai; puskojinės; rankogaliai (drabužiai); sandalai; sarafanai; sariai (Indijos moterų rūbai); sarongai; seilinukai (ne popieriniai); sijonai; sijonkelnės;

skaros; skrybėlės; sportiniai trikotažo gaminiai; striukės su gobtuvu; suknelės; suvarstomieji batai; šalikai; šiltos kojinės; šlikės; šliurės; švarkai; striukės; striukės; šydai (drabužiai); togos; trikotažo gaminiai; trumparankoviai marškinėliai; turbanai; uniformos; vaikų kelnaitės (drabužiai); vairuotojų drabužiai; vilnoniai megztiniai; viršutiniai drabužiai; vonios chalatai; vyriški šalikai (plačiais galais); vyriškos apatinės kelnaitės.

---

(111) **70414**
(151) 2015 01 28
(210) 2014 1130
(220) 2014 05 27
(181) 2024 05 27
(732) UAB „ILZENBERGO DVARAS“, Žirmūnų g. 139, LT-09120 Vilnius, LT
(740) Laura Matjošaitytė, Visorių g. 6-20, LT-01001, Vilnius, LT
(540)



(531) 3.7, 27.5
(511)
29 mėsa; žuvis, paukštiena; žvėriena; konservuoti, šaldyti, džiovinti, virti ir kepti vaisiai ir daržovės; uogienės; kompotai; kiaušiniai; pienas ir pieno produktai; maistiniai aliejai.
30 miltai ir grūdų produktai; duona, pyragas ir konditerijos gaminiai; medus; garstyčios; padažai; prieskoniai; ledas.
31 grūdai ir žemės ūkio, sodo ir miško produktai, nepriskirti prie kitų klasių; gyvi gyvūnai; švieži vaisiai ir daržovės; sėklos; gyvi augalai ir gėlės; pašarai.
32 gaivieji gėrimai; vaisių gėrimai ir vaisių sultys; sirupai ir kiti gėrimų gaminimo mišiniai.

---

(111) **70415**
(151) 2015 01 28
(210) 2014 1136
(220) 2014 05 29
(181) 2024 05 29
(732) ĮMONIŲ GRUPĖ „ALITA“, AB, Miškininkų g. 17, LT-62200 Alytus, LT
(740) Vilija Viešūnaitė, 56, Advokatų profesinė bendrija „TRINITI LT“, L. Stuokos - Gucevičiaus g. 9, LT-01122 Vilnius, LT
(540)

ALITA RUBY

(511)
33 anyžių degtinė; anyžių likeris; aperityvai; aperityvai (virškinimą skatinantys likeriai ir spiritiniai gėrimai); arakas; baijiu (kiniškas distiliuotas alkoholinis gėrimas); brendis; degtinė (rusiška); distiliuoti gėrimai; džinas; kiurasao (likeris); kokteiliai; kriaušių sidras; likeriai; midus; nira (svaigusis cukranendrių gėrimas); pikė (vynuogių išspaudų vynas); pipirmėčių likeriai; ryžių degtinė; romas (svaigusis gėrimas); sakė (japoniška ryžių degtinė); sidras; spiritinės esencijos; spiritiniai ekstraktai; spiritiniai gėrimai; sumaišyti svaigieji gėrimai (išskyrus alaus gėrimus); svaigieji gėrimai su vaisiais; svaigieji gėrimai (išskyrus alų); trauktinės (karčiosios); vaisių ekstraktai (spiritiniai); viskis; vynas; vyšnių degtinė.

---

(111) **70416**
(151) 2015 01 28
(210) 2014 1137
(220) 2014 05 29
(181) 2024 05 29
(732) ĮMONIŲ GRUPĖ „ALITA“, AB, Miškininkų g. 17, LT-62200 Alytus, LT
(740) Vilija Viešūnaitė, 56, Advokatų profesinė bendrija „TRINITI LT“, L. Stuokos - Gucevičiaus g. 9, LT-01122 Vilnius, LT
(540)



(531) 5.3, 27.5
(511)
33 anyžių degtinė; anyžių likeris; aperityvai; aperityvai (virškinimą skatinantys likeriai ir spiritiniai gėrimai); arakas; baijiu (kiniškas distiliuotas alkoholinis gėrimas); brendis; degtinė (rusiška); distiliuoti gėrimai;

džinas; kiurasao (likeris); kokteiliai; kriaušių sidras; likeriai; midus; nira (svaigusis cukranendrių gėrimas); pikė (vynuogių išspaudų vynas); pipirmėčių likeriai; ryžių degtinė; romas (svaigusis gėrimas); sakė (japoniška ryžių degtinė); sidras; spiritinės esencijos; spiritiniai ekstraktai; spiritiniai gėrimai; sumaišyti svaigieji gėrimai (išskyrus alaus gėrimus); svaigieji gėrimai su vaisiais; svaigieji gėrimai (išskyrus alų); trauktinės (karčiosios); vaisių ekstraktai (spiritiniai); viskis; vynas; vyšnių degtinė.

---

(111) **70417**
(151) 2015 01 28
(210) 2014 0010
(220) 2014 01 02
(181) 2024 01 02
(732) VŠĮ „WE LOVE LITHUANIA“, Akmenės g. 3-1, LT-01001 Vilnius, LT
(540)

We love Lithuania

(511)

41 elektroninė darbalaukinė leidyba, fotografavimas, fotoreportažų rengimas, knygų leidyba, konferencijų rengimas ir vedimas, elektroninių publikacijų tiesioginis pateikimas per kompiuterių tinklą (ne parsisiunčiamųjų), elektroninių knygų ir žurnalų tiesioginis publikavimas, kultūros ar mokomųjų parodų rengimas.

(523) Lithuania

Registracijos, pripažintos negaliojančiomis pagal Lietuvos Respublikos prekių ženklų įstatymo 18 straipsnį

(111) **67127**
(540) smart Taxi Išmanusis taksi fig
Pripažinta negaliojančia prekių ir / arba paslaugų sąrašo dalis, pripažinimo negaliojančia data
39 automobilių transportas; krovinių vežimas automobilių transportu; keleivių bagažo pervežimas; kelionių rengimas; vietų užsakymas (kelionėms).
(580) 2014 12 15

---

(111) **67128**
(540) smart Travel Išmanūs kelionių pasiūlymai fig
(580) 2014 12 15

---

(111) **67129**
(540) smart Pack Išmani bagažo apsauga fig
Pripažinta negaliojančia prekių ir / arba paslaugų sąrašo dalis, pripažinimo negaliojančia data
39 automobilių transportas krovinių vežimas automobilių transportu; keleivių bagažo pervežimas; kelionių rengimas; vietų užsakymas (kelionėms).
(580) 2014 12 15

---

(111) **67839**
(540) SamSonas fig
Pripažinta negaliojančia prekių ir / arba paslaugų sąrašo dalis, pripažinimo negaliojančia data
32 alus; mineralinis ir gazuotas vanduo ir kiti gaivieji gėrimai; vaisių gėrimai ir vaisių sultys; sirupai ir kiti gėrimų gaminimo mišiniai; alaus misa; apynių ekstraktai (alui daryti); daržovių sultys (gėrimai); esencijos (gėrimams gaminti); gaivieji alavijų gėrimai; gaivieji aperityvai; gaivieji gėrimai; gaivieji kokteiliai; gaivieji medaus gėrimai; gaivieji vaisių ekstraktai; gaivieji vaisių sulčių gėrimai; gazuotas vanduo; gazuoto vandens gaminimo preparatai; gazuotų gėrimų gaminimo milteliai; gazuotų gėrimų gaminimo pastilės; geriamas vanduo (buteliuose); gėrimų gaminimo preparatai; gira (gaivusis gėrimas); imbierinis alus; išrūgų gėrimai; izotoniniai (netonizuojantys) gėrimai; ličio vanduo (gaivusis gėrimas su ličio druskomis); likerių gaminimo preparatai; limonadai; migdolų pienas (gėrimas); mineralinio vandens gaminimo preparatai; mineralinis vanduo (gėrimas); misa; oršadas (migdolų pieno gėrimas); pomidorų sultys (gėrimas); salyklinė misa; salyklinis alus; sarsaparylius (gaivusis gėrimas); selteris; sidras (gaivieji gėrimai); sirupai (gėrimams); sirupai (limonadui); sodos vanduo; šerbetas (gėrimas); tiršti vaisių kokteiliai; vaisių nektarai (gaivieji); vandenys (gėrimai); vynuogių misa (nefermentuota); žemės riešutų pienas (gaivusis gėrimas).
33 svaigieji gėrimai (išskyrus alų); anyžių degtinė; anyžių likeris; aperityvai; aperityvai (virškinimą skatinantys likeriai ir spiritiniai gėrimai); arakas; brendis; degtinė (rusiška); distiliuoti gėrimai; džinas (kadagių degtinė); kiurasao (likeris); kokteiliai; kriaušių sidras; likeriai; midus; pikė (vynuogių išspaudų vynas); pipirmėčių likeriai; ryžių degtinė; romas (svaigusis gėrimas); sakė (japoniška ryžių degtinė); sidras; spiritinės esencijos; spiritiniai ekstraktai; spiritiniai gėrimai; sumaišyti svaigieji gėrimai (išskyrus alaus gėrimus); svaigieji gėrimai su vaisiais; trauktinės (karčiosios); vaisių ekstraktai (spiritiniai); viskis; vynas; vyšnių degtinė.
(580) 2015 01 15

---

(111) **67870**
(540) Hyaloran
Pripažinta negaliojančia prekių ir / arba paslaugų sąrašo dalis, pripažinimo negaliojančia data
5 farmacijos ir veterinarijos preparatai; higienos preparatai (medicinos reikmėms); dietiniai produktai (medicinos reikmėms); kūdikių maistas; pleistrai; tvarsliava; dantų plombavimo ir dantų išlajų gamybos medžiagos; dezinfekavimo preparatai; kenkėjų naikinimo preparatai; fungicidai.
(580) 2014 12 19

---

(111) **67874**
(540) Kelregas
(580) 2015 01 20

---

(111) **67907**
(540) LINEA ROSSA
(580) 2014 12 22

---

(111) **67922**
(540) ae aestheta fig
Pripažinta negaliojančia prekių ir / arba paslaugų sąrašo dalis, pripažinimo negaliojančia data
3 balinimo preparatai ir kitos skalbimo medžiagos; valymo, poliravimo, šveitimo ir švitrinamojo apdirbimo preparatai; muilas; parfumerija, eteriniai aliejai, kosmetika, plaukų losjonai; dantų milteliai ir pastos; alavijų preparatai (kosmetikos reikmėms); aliejai (kosmetikos reikmėms); aliejai (parfumerijai ir kvepalams); aliejai (tualeto reikmėms);

aliejai (valymo reikmėms); alūno akmenėliai (sutraukiamosios priemonės); ambra (parfumerija); amoniakinis vanduo (lakusis šarmas) (ploviklis); antakių kosmetikos priemonės; antakių pieštukai; antistatiniai preparatai (namų ūkio reikmėms); apsaugos nuo saulės preparatai; aromatinės gėrimų medžiagos (eteriniai aliejai); aromatinės kepinių medžiagos (eteriniai aliejai); aromatinės medžiagos (eteriniai aliejai); aromatinis medis; aromatinis vanduo; atspaudžiamieji paveikslėliai (kosmetikos reikmėms); audinių minkštikliai (skalbimo reikmėms); augalų lapų blizgikliai; automobilių priekinių stiklų valymo skysčiai; baldų ir grindų poliravimo medžiagos; balinimo druskos; balinimo preparatai (kosmetikos reikmėms); balinimo soda; baltinimo kreida; balzamai (ne medicinos reikmėms); barzdos dažai; batsiuvių vaškas; batų blizgikliai; batų kremas; batų vaškas; bazinės gėlių kvepalų medžiagos; bergamočių aliejus; blakstienų kosmetikos preparatai; blizginimo preparatai; blizginimo vaškas; burnos kvapo gaivinimo juostelės; burnos skalavimo preparatai (ne medicinos reikmėms); chna (kosmetiniai dažai); citrinų eterinis aliejus; citronų eterinis aliejus; dantų balinimo geliai; dantų protezų poliravimo medžiagos; dantų protezų valymo preparatai; dažai (blakstienų ir antakių); dažų blukinimo preparatai; dažų šalinimo preparatai; deimantų dulkės (švitrai); dėmių valikliai; dezinfekcinis muilas; dezodoruojamasis muilas; dirbtinės blakstienos; dirbtiniai nagai; dirbtinių blakstienų klijai; dirbtinių plaukų klijai; dušo preparatai (asmeninės higienos ar dezodoravimo reikmėms) (tualeto reikmenys); eterinės esencijos; gabalinis muilas; gabalinis prausiamasis (tualetinis) muilas; galandimo preparatai; gaulterijų aliejus; gėlių ekstraktai (kvepalai); geraniolis; gydomasis muilas; gyvulių kosmetika; grimas; grimo preparatai; grimo pudra; grimo valymo preparatai; grindų vaškas; grindų vaško valikliai (šveitimo preparatai); heliotropinas; ilgalaikio plaukų sugarbanojimo preparatų neutralizatoriai; indaplovių džiovinamosios medžiagos; įdegio preparatai (kosmetika); jazminų aliejus; jononas (parfumerija); juvelyrų krokas; kalio hipochloridas; kedrų eteriniai aliejai; kepinių kvapikliai (eteriniai aliejai); klijai (kosmetikos reikmėms); korundas (švitrinė medžiaga); kosmetikos rinkiniai; kosmetinė pudra; kosmetinės kaukės; kosmetiniai dažai; kosmetiniai kremai; kosmetiniai pieštukai; kvapieji mišiniai (kvepalai); kvapo gaivinimo purškalai; kvepalai; lako šalinimo preparatai (valikliai); levandų aliejus; levandų vanduo; liesinamieji kosmetikos preparatai; lyginimo preparatai (standinamieji); losjonai (kosmetikos reikmėms); losjonai po skutimosi; lūpų blizgiai; lūpų dažai; masažo geliai (ne medicinos reikmėms); metalų karbidai (švitrinės medžiagos); mėtos (parfumerijos reikmėms); mėtų esencija (eterinis aliejus); migdolų aliejus; migdolų muilas; migdolų pienas (kosmetikos reikmėms); muilamedžių žievės (skalbiamosios); muilas (audinių spalvų gaivinimo reikmėms); muilas nuo kojų prakaitavimo; muilas nuo prakaitavimo; muskusas (parfumerija); nagų blizginimo preparatai; nagų dekoravimo lipdukai; nagų lakas; nagų priežiūros preparatai; naminių gyvūnėlių šampūnai; naminių gyvūnų dezodorantai; nesuteikiantis slidumo grindų vaškas; nesuteikiantis slidumo skystis grindims; nuovirų šalinimo buitiniai preparatai; nutekamųjų vamzdžių atkimšimo preparatai; odekolonas; odos balinimo kremai; odos priežiūros kosmetiniai preparatai; odų apsauginiai (blizginimo) preparatai; odų balinimo preparatai; odų tepalai (valomieji); odų vaškas; oro kvėpinimo preparatai; parfumerijos gaminiai; parketo vaškas; pemza; plaukų dažai; plaukų dažikliai; plaukų garbanojimo preparatai; plaukų lakas; plaukų šalinimo preparatai (depiliatoriai); plaukų šalinimo vaškas; plovikliai (detergentai) (ne pramonės ir medicinos reikmėms); plovimo preparatai; poliravimo akmenys; poliravimo milteliai (krokas); poliravimo popierius; poliravimo tepalai; politūrų šalinimo preparatai (valikliai); pomados (kosmetikos reikmėms); popierinės servetėlės, įmirkytos kosmetiniais losjonais; purškiamieji kvapo gaivikliai; riebalai (kosmetikos reikmėms); riebalų šalinimo priemonės (išskyrus naudojamas gamyboje); rišamosios medžiagos (kosmetikos reikmėms); rožių aliejus; rūdžių šalinimo preparatai; safrolis; sausieji baltinių kvepalai; sausieji šampūnai; sausojo valymo preparatai; sienų apmušalų valymo preparatai; silicio karbidas (karborundas) (švitras); siūlų vaškas; siuvėjų vaškas; skalbimo soda; skalbinių apretai; skalbinių balikliai; skalbinių balinimo preparatai; skalbinių blizgikliai; skalbinių krakmolas; skalbinių mėlis; skalbinių mirkymo preparatai; skalbinių spalvų gaivinimo chemikalai (gaivikliai) (buities reikmėms); skalbinių vaškas; skalbinių vaškavimo preparatai; skustuvų galandimo diržų pastos; skutimosi akmenėliai (sutraukiamosios priemonės); skutimosi muilas; skutimosi preparatai; smilkalai; smilkalai (kvapniosios medžiagos); smilkalų lazdelės; sodos šarmas; standikliai (skalbinių); stiklo audinys; stiklo švitras (popierinis); suspaustas oras buteliukuose (purvo ir dulkių valymo reikmėms); šampūnai; šlifavimo preparatai; šlifavimo strypeliai, luiteliai; šveitimo skiediniai; švitrai; švitrai (korundiniai); švitrinis audinys; švitrinis audinys (korundinis); švitrinis popierius; švitrinis popierius (korundinis); švitrinis popierius (stiklinis); talko milteliai (tualeto reikmenys); tamponai (tualeto reikmenys); terpenai (eteriniai aliejai); terpentinas (riebalų šalinimo reikmėms); terpentino aliejus (riebalų šalinimo reikmėms); trepelis (poliravimui); tualetiniai preparatai nuo prakaitavimo; tualetinis pienelis; tualetinis vanduo; tualeto reikmenys; ūsų vaškas; valikliais impregnuotas audeklas; valomoji kreida; vandenilio peroksidas (kosmetikos reikmėms); vata (kosmetikos reikmėms); vatos tamponai su pagaliuku (kosmetikos reikmėms); vazelinas (kosmetikos reikmėms); vonių druskos (ne medicinos reikmėms); vonių kosmetiniai preparatai; vulkaniniai pelenai (valomieji); Žavelio vanduo; žmonių arba gyvūnų dezodorantai; žvaigždanyžių esencija.

(580) 2014 12 30

(111) **68353**

(540) MAYSTAR COSMETICA fig

Pripažinta negaliojančia prekių ir / arba paslaugų sąrašo dalis, pripažinimo negaliojančia data

3 muilas; parfumerija, eteriniai aliejai, kosmetika, plaukų losjonai; dantų milteliai ir pastos.

(580) 2014 12 11

Pakeitimai valstybiniame registre pagal Lietuvos Respublikos prekių ženklų įstatymo 23 straipsnį

(111) **26428**
(540) DRAUDA DRAUDIMO PASLAUGOS INSURANCE SERVICES fig
(732) UŽDAROJI AKCINĖ DRAUDIMO BENDROVĖ „ERGO LIETUVA“, Geležinio Vilko g. 6A, LT-03150 Vilnius, LT
(450) 1998 03 25
(771) UAB „ERGO LIETUVA“, Geležinio Vilko g.6A, LT-03507 Vilnius, LT
(580) 2015 01 15

---

(111) **26428**
(540) DRAUDA DRAUDIMO PASLAUGOS INSURANCE SERVICES fig
(732) AKCINĖ DRAUDIMO BENDROVĖ „ERGO LIETUVA“, Geležinio Vilko g. 6A, LT-03507 Vilnius, LT
(450) 1998 03 25
(771) UŽDAROJI AKCINĖ DRAUDIMO BENDROVĖ „ERGO LIETUVA“, Geležinio Vilko g. 6A, LT-03150 Vilnius, LT
(580) 2015 01 15

---

(111) **26428**
(540) DRAUDA DRAUDIMO PASLAUGOS INSURANCE SERVICES fig
(732) ERGO INSURANCE SE, A. H. Tammsaare tee 47, 11316 Tallinn, EE
(450) 1998 03 25
(771) AKCINĖ DRAUDIMO BENDROVĖ „ERGO LIETUVA“, Geležinio Vilko g. 6A, LT-03507 Vilnius, LT
(580) 2015 01 15

---

(111) **26481**
(540) TELE 3 fig
(732) UAB „TELE-3“, Kalvarijų g. 135, LT-08221 Vilnius, LT
(450) 1998 03 25
(771) UAB „TELE-3“, Nemenčinės pl. 4, LT-10102 Vilnius, LT
(580) 2015 01 16

---

(111) **26498**
(540) ALTIAZEM
(732) ISTITUTO LUSO FARMACO D’ITALIA SPA, Strada 6, Edificio L, 20089 Milanofiori Rozzano (MI), IT
(450) 1998 03 25
(771) ISTITUTO LUSO FARMACO D’ITALIA SPA, Via Carnia 26, 20132 Milano, IT
(580) 2015 01 08

---

(111) **26862**
(540) F.M LOGISTIC fig
(732) FM LOGISTIC CORPORATE, Rue de l“Europe, 57370 Phalsbourg, FR
(450) 1998 04 27
(771) FM LOGISTIC, Rue de l’Europe, 57372 Phalsbourg, FR
(580) 2015 01 21

---

(111) **26919**
(540) POMLETS
(732) LORENZ SNACK-WORLD HOLDING GmbH, Adelheidstr. 4/5, 30171 Hannover, DE
(450) 1998 04 27
(771) LORENZ SNACK-WORLD HOLDING GmbH, Bemeroderstrasse 71, 30559 Hannover, DE
(580) 2015 01 15

---

(111) **27273**
(540) S fig
(732) SUZUKI MOTOR CORPORATION, 300 Takatsuka-cho, Minami-ku, Hamamatsu-shi, Shizuoka-ken, JP
(450) 1998 05 25
(771) SUZUKI MOTOR CORPORATION, 300 Takatsuka-cho, Hamamatsu-shi, Shizuoka-ken, JP
(580) 2015 01 07

---

(111) **27274**
(540) SUZUKI
(732) SUZUKI MOTOR CORPORATION, 300 Takatsuka-cho, Minami-ku, Hamamatsu-shi, Shizuoka-ken, JP
(450) 1998 05 25
(771) SUZUKI MOTOR CORPORATION, 300 Takatsuka-cho, Hamamatsu-shi, Shizuoka-ken, JP
(580) 2015 01 07

---

(111) **27348**
(540) POMSTiCKS fig
(732) LORENZ SNACK-WORLD HOLDING GmbH, Adelheidstr. 4/5, 30171 Hannover, DE
(450) 1998 06 25
(771) LORENZ SNACK-WORLD HOLDING GmbH, Bemeroderstrasse 71, 30559 Hannover, DE
(580) 2015 01 15

---

(111) **27596**
(540) CLARION fig
(732) CLARION CO, LTD, 7-2 Shintoshin, Chuo-ku, Saitama-shi, Saitama, JP
(450) 1998 06 25
(771) CLARION CO, LTD, 5-35-2 Hakusan, Bunkyo-ku, Tokyo 112, JP
(580) 2015 01 22

---

(111) **27650**
(540) neo-bronchol
(732) DIVAPHARMA GmbH, Motzener Strasse 41, D-12277 Berlin, DE
(450) 1998 06 25
(771) DIVAPHARMA-KNUFINKE ARZNEIMITTEL WERK GmbH, Motzener Strasse 41, D-12277 Berlin, DE
(580) 2015 01 14

---

(111) **27739**
(540) LA MERE POULARD
(732) LPM INTERNATIONAL SA, 3, Avenue Pasteur, 2311 Luxembourg, LU
(450) 1998 06 25
(771) SANTENET SA, 3, Avenue Pasteur, 2311 Luxembourg, LU
(580) 2015 01 08

---

(111) **27781**
(540) Monster Munch
(732) LORENZ SNACK-WORLD HOLDING GmbH, Adelheidstr. 4/5, 30171 Hannover, DE
(450) 1998 06 25
(771) LORENZ SNACK-WORLD HOLDING GmbH, Bemeroderstrasse 71, 30559 Hannover, DE
(580) 2015 01 15

---

(111) **27851**
(540) GRI-TEC
(732) LINCOLN GLOBAL, INC, 17721 Railroad St., City of Industry CA 91748, US
(450) 1998 07 27
(771) LINCOLN GLOBAL, INC, 1200 Monterey Pass Road, Monterey Park, CA 97154, US
(580) 2015 01 05

---

(111) **27959**
(540) DKV EURO SERVICE
(732) DKV EURO SERVICE GmbH & CO KG, Balcke-Duerr-Allee 3, D-40882 Ratingen, DE
(450) 1998 07 27
(771) DKV EURO SERVICE GmbH & CO KG, Vogelsanger Weg 49, D-40470 Duesseldorf, DE
(580) 2015 01 05

---

(111) **28469**
(540) ENZAPROST
(732) CEVA SANTE ANIMALE SA, 10 Avenue de La Ballastiere, 33500 Libourne, FR
(450) 1998 08 25
(771) CEVA SANTE ANIMALE SA, Zone Industrielle La Ballastiere, 33500 Libourne, FR
(580) 2015 01 05

---

(111) **30014**
(540) B fig
(732) BRINK'S NETWORK, INC, a Delaware Corporation, 1801 Bayberry Court, 23226 Richmond, Virginia, US
(450) 1998 12 28
(771) BRINK'S NETWORK, INC, a Delaware Corporation, 203 Bancroft Building, 3411 Silverside Road, Wilmington, Delaware 19810, US
(580) 2015 01 05

---

(111) **30015**
(540) BRINKS fig
(732) BRINK'S NETWORK, INC, a Delaware Corporation, 1801 Bayberry Court, 23226 Richmond, Virginia, US
(450) 1998 12 28
(771) BRINK'S NETWORK, INC, a Delaware Corporation, 203 Bancroft Building, 3411 Silverside Road, Wilmington, Delaware 19810, US
(580) 2015 01 05

---

(111) **42451A**
(540) R fig
(732) FILIVIVI SRL, Via Marconi 111, 13854 Quaregna Biella, IT
(450) 2006 08 25
(771) FILIVIVI SRL, Via Turati 16/18, 20121 Milano, IT
(580) 2015 01 19

---

(111) **42849A**
(540) LANEROSSI
(732) FILIVIVI SRL, Via Marconi 111, 13854 Quaregna Biella, IT
(450) 2006 08 25
(771) FILIVIVI SRL, Via Turati 16/18, 20121 Milano, IT
(580) 2015 01 19

---

(111) **51272**
(540) FERNANDO fig
(732) UŽDAROJI AKCINĖ BENDROVĖ „AIBĖS MAŽMENA“, Liudviko Zamenhofo g. 5, LT-06332 Vilnius, LT
(450) 2006 04 25
(771) UŽDAROJI AKCINĖ BENDROVĖ „AIBĖS MAŽMENA“, Saltoniškių g. 34A, LT-08105 Vilnius, LT
(580) 2015 01 14

---

(111) **51272**
(540) FERNANDO fig
(732) AIBĖ HOLDING, UAB, L. Zamenhofo g. 5, LT-06332 Vilnius, LT
(450) 2006 04 25
(771) UŽDAROJI AKCINĖ BENDROVĖ „AIBĖS MAŽMENA“, Liudviko Zamenhofo g. 5, LT-06332 Vilnius, LT
(580) 2015 01 14

---

(111) **51272**
(540) FERNANDO fig
(732) ALJANSAS AIBĖ, UAB, Liudviko Zamenhofo 5, LT-06332 Vilnius, LT
(450) 2006 04 25
(771) AIBĖ HOLDING, UAB, L. Zamenhofo g. 5, LT-06332 Vilnius, LT
(580) 2015 01 14

---

(111) **51765**
(540) Debesėlis fig
(732) UŽDAROJI AKCINĖ BENDROVĖ „AIBĖS MAŽMENA“, Liudviko Zamenhofo g. 5, LT-06332 Vilnius, LT
(450) 2006 06 26
(771) UŽDAROJI AKCINĖ BENDROVĖ „AIBĖS MAŽMENA“, Saltoniškių g. 34A, LT-08105 Vilnius, LT
(580) 2015 01 15

---

(111) **51765**
(540) Debesėlis fig
(732) AIBĖ HOLDING, UAB, Liudviko Zamenhofo g. 5, LT-06332 Vilnius, LT
(450) 2006 06 26
(771) UŽDAROJI AKCINĖ BENDROVĖ „AIBĖS MAŽMENA“, Liudviko Zamenhofo g. 5, LT-06332 Vilnius, LT
(580) 2015 01 15

---

(111) **51765**
(540) Debesėlis fig
(732) ALJANSAS AIBĖ, UAB, Liudviko Zamenhofo 5, LT-06332 Vilnius, LT
(450) 2006 06 26
(771) AIBĖ HOLDING, UAB, Liudviko Zamenhofo g. 5, LT-06332 Vilnius, LT
(580) 2015 01 15

---

(111) **51772**
(540) fig
(732) LIETUVOS MIŠKO SAVININKŲ ASOCIACIJA, A. Juozapavičiaus g. 9, LT-09311 Vilnius, LT
(450) 2006 06 26
(771) LIETUVOS MIŠKO SAVININKŲ ASOCIACIJA, Kalvarijų g.131-312, LT-08221 Vilnius, LT
(580) 2015 01 06

---

(111) **51855**
(540) W fig
(732) NANSO GROUP OY, Tanhuankatu 2, 37101 Nokia, FI
(450) 2006 07 25
(771) NANSO OY, Tanhuankatu 2, 37100 Nokia, FI
(580) 2015 01 06

---

(111) **51956**
(540) TORPEDO fig
(732) UAB „BIOFABRIKAS“, Statikų k., Deltuvos sen., LT-20123 Ukmergės r., LT
(450) 2006 07 25
(771) UAB „UKMERGĖS BIOFABRIKAS“, Statikų k., Deltuvos sen., LT-20123 Ukmergės r., LT
(580) 2015 01 26

---

(111) **51991**
(540) A A A FELIKSNAVIS fig
(732) UAB „FELIKSNAVIS“, Pramonės g. 16B, LT-62175 Alytus, LT
(450) 2006 07 25
(771) UAB „FELIKSNAVIS“, Vingio g.21-20, LT-63216 Alytus, LT
(580) 2015 01 06

---

(111) **52000**
(540) Horn Disel
(732) AKCINĖ BENDROVĖ „VOLFAS ENGELMAN“, Kaunakiemio g. 2, LT-44354 Kaunas, LT
(450) 2006 07 25
(771) AKCINĖ BENDROVĖ „RAGUTIS“, Kaunakiemio g. 2, LT-44354 Kaunas, LT
(580) 2015 01 22

---

(111) **52062**
(540) e fig
(732) UAB „TIKETA“, Ozo g. 14, LT-08200 Vilnius, LT
(450) 2006 07 25
(771) UAB „TIKETA“, Galvydžio g.7 / Žygio g.97, LT-01001 Vilnius, LT
(580) 2015 01 19

---

(111) **52072**
(540) FERNANDO fig
(732) UŽDAROJI AKCINĖ BENDROVĖ „AIBĖS MAŽMENA“, Liudviko Zamenhofo g. 5, LT-06332 Vilnius, LT
(450) 2006 07 25
(771) UŽDAROJI AKCINĖ BENDROVĖ „AIBĖS MAŽMENA“, Saltoniškių g. 34A, LT-08105 Vilnius, LT
(580) 2015 01 15

---

(111) **52072**
(540) FERNANDO fig
(732) AIBĖ HOLDING, UAB, Liudviko Zamenhofo g. 5, LT-06332 Vilnius, LT
(450) 2006 07 25
(771) UŽDAROJI AKCINĖ BENDROVĖ „AIBĖS MAŽMENA“, Liudviko Zamenhofo g. 5, LT-06332 Vilnius, LT
(580) 2015 01 15

---

(111) **52072**
(540) FERNANDO fig
(732) ALJANSAS AIBĖ, UAB, Liudviko Zamenhofo 5, LT-06332 Vilnius, LT
(450) 2006 07 25
(771) AIBĖ HOLDING, UAB, Liudviko Zamenhofo g. 5, LT-06332 Vilnius, LT
(580) 2015 01 15

---

(111) **52611**
(540) AD fig
(732) UAB „AD DIZAINAS“, Antakalnio g. 44-1, LT-10304 Vilnius, LT
(450) 2006 10 25
(771) UAB „AD DIZAINAS“, Gabijos g.2B-3, LT-06106 Vilnius, LT
(580) 2015 01 05

---

(111) **52687**
(540) BORGO
(732) UAB „TERRA ANIMALIS“, Medelyno g. 20, LT-53424 Dievogalos k., Kauno r., LT
(450) 2006 10 25
(771) Į „TERRA ANIMALIS“, P. Lukšio g. 60-5, LT-49349 Kaunas, LT
(580) 2015 01 06

---

(111) **52691**
(540) BERTO
(732) UAB „TERRA ANIMALIS“, Medelyno g. 20, LT-53424 Dievogalos k., Kauno r., LT
(450) 2006 10 25
(771) Į „TERRA ANIMALIS“, P. Lukšio g. 60-5, LT-49349 Kaunas, LT
(580) 2015 01 22

---

(111) **52738**
(540) HORN DISEL fig
(732) AKCINĖ BENDROVĖ „VOLFAS ENGELMAN“, Kaunakiemio g. 2, LT-44354 Kaunas, LT
(450) 2006 10 25
(771) AKCINĖ BENDROVĖ „RAGUTIS“, Kaunakiemio g. 2, LT-44354 Kaunas, LT
(580) 2015 01 22

---

(111) **52884**
(540) TAIKLUS VERSLO SMŪGIS
(732) UAB BALTO, Utenos g. 41A, LT-08217 Vilnius, LT
(450) 2006 11 27
(771) UAB „LOGOTIPAS“, Utenos g. 41A, LT-08217 Vilnius, LT
(580) 2015 01 06

---

(111) **57650**
(540) ŠIAURINĖ ŽVAIGŽDĖ
(732) UAB „BCU2“, Ąžuolyno g. 7, LT-07196 Vilnius, LT
(450) 2008 09 25
(771) UŽDAROJI AKCINĖ BENDROVĖ „ŠIAURINĖ ŽVAIGŽDĖ“, J.Jasinskio g. 16, LT-01112 Vilnius, LT
(580) 2015 01 21

---

(111) **57651**
(540) NORTH STAR
(732) UAB „BCU2“, Ąžuolyno g. 7, LT-07196 Vilnius, LT
(450) 2008 09 25
(771) UŽDAROJI AKCINĖ BENDROVĖ „ŠIAURINĖ ŽVAIGŽDĖ“, J.Jasinskio g. 16, LT-01112 Vilnius, LT
(580) 2015 01 21

---

(111) **57652**
(540) PO LAIMINGA ŽVAIGŽDE
(732) UAB „BCU2“, Ąžuolyno g. 7, LT-07196 Vilnius, LT
(450) 2008 09 25
(771) UŽDAROJI AKCINĖ BENDROVĖ „ŠIAURINĖ ŽVAIGŽDĖ“, J.Jasinskio g. 16, LT-01112 Vilnius, LT
(580) 2015 01 21

---

(111) **57655**
(540) NORTH STAR NAUJOS KARTOS BIURAI IR BUTAI fig
(732) UAB „BCU2“, Ąžuolyno g. 7, LT-07196 Vilnius, LT
(450) 2008 09 25
(771) UŽDAROJI AKCINĖ BENDROVĖ „ŠIAURINĖ ŽVAIGŽDĖ“, J.Jasinskio g. 16, LT-01112 Vilnius, LT
(580) 2015 01 21

---

(111) **59711**
(540) A aibė fig
(732) UŽDAROJI AKCINĖ BENDROVĖ „AIBĖS MAŽMENA“, Liudviko Zamenhofo g. 5, LT-06332 Vilnius, LT
(450) 2009 05 25
(771) UŽDAROJI AKCINĖ BENDROVĖ „AIBĖS MAŽMENA“, Saltoniškių g. 34A, LT-08105 Vilnius, LT
(580) 2015 01 15

---

(111) **59711**
(540) A aibė fig
(732) AIBĖ HOLDING, UAB, Liudviko Zamenhofo g. 5, LT-06332 Vilnius, LT
(450) 2009 05 25
(771) UŽDAROJI AKCINĖ BENDROVĖ „AIBĖS MAŽMENA“, Liudviko Zamenhofo g. 5, LT-06332 Vilnius, LT
(580) 2015 01 15

---

(111) **59711**
(540) A aibė fig
(732) ALJANSAS AIBĖ, UAB, Liudviko Zamenhofo 5, LT-06332 Vilnius, LT
(450) 2009 05 25
(771) AIBĖ HOLDING, UAB, Liudviko Zamenhofo g. 5, LT-06332 Vilnius, LT
(580) 2015 01 15

---

(111) **59712**
(540) aibė fig
(732) UŽDAROJI AKCINĖ BENDROVĖ „AIBĖS MAŽMENA“, Liudviko Zamenhofo g. 5, LT-06332 Vilnius, LT
(450) 2009 05 25
(771) UŽDAROJI AKCINĖ BENDROVĖ „AIBĖS MAŽMENA“, Saltoniškių g. 34A, LT-08105 Vilnius, LT
(580) 2015 01 15

---

(111) **59712**
(540) aibė fig
(732) AIBĖ HOLDING, UAB, Liudviko Zamenhofo g. 5, LT-06332 Vilnius, LT
(450) 2009 05 25
(771) UŽDAROJI AKCINĖ BENDROVĖ „AIBĖS MAŽMENA“, Liudviko Zamenhofo g. 5, LT-06332 Vilnius, LT
(580) 2015 01 15

---

(111) **59712**
(540) aibė fig
(732) ALJANSAS AIBĖ, UAB, Liudviko Zamenhofo 5, LT-06332 Vilnius, LT
(450) 2009 05 25
(771) AIBĖ HOLDING, UAB, Liudviko Zamenhofo g. 5, LT-06332 Vilnius, LT
(580) 2015 01 15

---

(111) **67430**
(540) MITRUS
(732) UAB „KELIAKIEMIS“, Šilauogių g. 8, Jonučių k.,, LT-53319 Kauno r., LT
(450) 2013 10 25
(771) UAB „KELIAKIEMIS“, S. Dariaus ir S. Girėno g. 42, LT-02189 Vilnius, LT
(580) 2015 01 21

---

(111) **69533**
(540) SORETTO fig
(732) RC ASSET MANAGEMENT FINANCE, MB, Kalvarijų g. 125, LT-08221 Vilnius, LT
(450) 2014 09 25
(771) RC ASSET MANAGEMENT FINANCE, MB, J. Savickio g. 4, LT-01108 Vilnius, LT
(580) 2015 01 20

---

(111) **52000**
(540) Horn Disel
(740) Laimonas Markauskas, Advokatų profesinė bendrija MAQS Law Firm, Jogailos g. 4, LT-01116 Vilnius, LT
(450) 2006 07 25
Buvusio atstovo / patentinio patikėtinio / vardas, pavardė, adresas
Marija Lenkutienė, Patentinių paslaugų centras, UAB, J.Basanavičiaus g. 11/1, LT-03108 Vilnius, LT
(580) 2015 01 22

---

(111) **52738**
(540) HORN DISEL fig
(740) Laimonas Markauskas, Advokatų profesinė bendrija MAQS Law Firm, Jogailos g. 4, LT-01116 Vilnius, LT
(450) 2006 10 25
Buvusio atstovo / patentinio patikėtinio / vardas, pavardė, adresas
Marija Lenkutienė, Patentinių paslaugų centras, UAB, J.Basanavičiaus g. 11/1, LT-03108 Vilnius, LT
(580) 2015 01 22

---

(111) **61617**
(540) CITADELE
(740) Marius Jakulis - Jason, 3, AAA Law, J. Jasinskio g. 16 A, LT-03163 Vilnius LT
(450) 2010 03 25
Buvusio atstovo / patentinio patikėtinio / vardas, pavardė, adresas
Reda Žabolienė, Advokatės Redos Žabolienės kontora METIDA, Verslo centras VERTAS, Gynėjų g. 16, LT-01109 Vilnius, LT
(580) 2015 01 14

---

(111) **63915**
(540) Citadele fig
(740) Marius Jakulis - Jason, 3, AAA Law, J. Jasinskio g. 16 A, LT-03163 Vilnius LT
(450) 2011 09 26
Buvusio atstovo / patentinio patikėtinio / vardas, pavardė, adresas
Reda Žabolienė, Advokatės Redos Žabolienės kontora METIDA, Verslo centras VERTAS, Gynėjų g. 16, LT-01109 Vilnius, LT
(580) 2015 01 14

---

(111) **64147**
(540) Citadele Faktoringas ir lizingas fig
(740) Marius Jakulis - Jason, 3, AAA Law, J. Jasinskio g. 16 A, LT-03163 Vilnius LT
(450) 2011 11 25
Buvusio atstovo / patentinio patikėtinio / vardas, pavardė, adresas
Reda Žabolienė, Advokatės Redos Žabolienės kontora METIDA, Verslo centras VERTAS, Gynėjų g. 16, LT-01109 Vilnius, LT
(580) 2015 01 14

---

(111) **66537**
(540) CBL Bank fig
(740) Marius Jakulis - Jason, 3, AAA Law, J. Jasinskio g. 16 A, LT-03163 Vilnius LT
(450) 2013 03 25
Buvusio atstovo / patentinio patikėtinio / vardas, pavardė, adresas
Reda Žabolienė, Advokatės Redos Žabolienės kontora METIDA, Verslo centras VERTAS, Gynėjų g. 16, LT-01109 Vilnius, LT
(580) 2015 01 14

---

(111) **66965**
(540) win win fig
(740) Marius Jakulis - Jason, 3, AAA Law, J. Jasinskio g. 16 A, LT-03163 Vilnius LT
(450) 2013 07 25
Buvusio atstovo / patentinio patikėtinio / vardas, pavardė, adresas
Reda Žabolienė, Advokatės Redos Žabolienės kontora METIDA, Verslo centras VERTAS, Gynėjų g. 16, LT-01109 Vilnius, LT
(580) 2015 01 14

---

(111) **68349**
(540) we tip you JŪSŲ BONUSŲ SISTEMA fig
(740) Marius Jakulis - Jason, 3, AAA Law, J. Jasinskio g. 16 A, LT-03163 Vilnius LT
(450) 2014 03 25
Buvusio atstovo / patentinio patikėtinio / vardas, pavardė, adresas
Reda Žabolienė, Advokatės Redos Žabolienės kontora METIDA, Verslo centras VERTAS, Gynėjų g. 16, LT-01109 Vilnius, LT
(580) 2015 01 14

---

(111) **68350**
(540) we tip you JŪSŲ BONUSŲ SISTEMA fig
(740) Marius Jakulis - Jason, 3, AAA Law, J. Jasinskio g. 16 A, LT-03163 Vilnius LT
(450) 2014 03 25
Buvusio atstovo / patentinio patikėtinio / vardas, pavardė, adresas
Reda Žabolienė, Advokatės Redos Žabolienės kontora METIDA, Verslo centras VERTAS, Gynėjų g. 16, LT-01109 Vilnius, LT
(580) 2015 01 14

---

(111) **67788**
(540) TSP fig
(511)
6 ne brangieji metalai ir jų lydiniai; metalinės statybinės medžiagos; kilnojamieji metaliniai statiniai; bėgių metalai; ne elektriniai metaliniai lynai ir viela; smulkūs geležies dirbiniai ir smulkios metalinės detalės; seifai; ne brangiųjų metalų gaminiai, nepriskirti prie kitų klasių; rūdos; alavas; alavuotos skardos tara;

aliuminio folija; aliuminio viela; aliuminis; ankerinės plokštės; antifrikciniai metalai; antkapių bronziniai dirbiniai; antrankiai ; apsauginės metalinės kelių užtvaros; ąsiniai varžtai; aukso lydmetaliai; babitas; baltoji (alavuota) skarda; bėgių tvarslės; berilis; betono metalinės armuojamosios medžiagos; bliumai (metalurgija); bronza (meno dirbiniai); bronza; bronziniai antkapiniai paminklai; centrinio šildymo sistemų metaliniai vamzdžiai ir vamzdynai; chromas; chromo rūdos; cinkas; cirkonis; čiuožyklos (metalinės konstrukcijos); durų geležiniai apkaustai; durų strektės (ne elektrinės); durų uždarymo įtaisai (ne elektriniai); ferotitanas; ferovolframas; fiksavimo varžtai; galenitas (švino rūda); galvijų grandinės; geležies dirbiniai (smulkieji); geležies kampuočiai; geležies rūdos; geležies ruošiniai; geležinė viela; geležinės juostos; geležiniai lankai; geležiniai priekalėliai; geležinių juostų įtempimo įtaisai (golfo aikštelėms); geležinkelio iešmai; geležinkelio iešmų smailės; geležinkelio metalai; geležis (ferochromas); geležis (feromolibdenas); geležis (ferosilicis); germanis; gyvulių skambalėliai; hafnis; hidroizoliacijos metaliniai statybiniai elementai; indis; inkarai; inkaro plokštės; įtempiamosios trauklės; kabliai (kopimo); kabliukai (metalo gaminiai); kadmis; keleivinių keltuvų (funikulierių) bėgių metalai; kietieji lydmetaliai; kilnojamieji priekalai; kobaltas (neapdorotas); konservų skardinės; kreipiamieji metaliniai bėgiai; krosnių dangčiai; krosnių ekranai; krosnių grotelės; langų geležiniai apkaustai; langų skląsčiai; langų skridiniai; lankų plienas; laukinių gyvūnų spąstai; limonitas; magnis; manganas; mašinų diržų metalinės arklidės; metalinės armuojamosios medžiagos; metalinės kiaulidės; melchioras; metaliniai groteliniai dirbiniai; metalinė sienų apdaila; metalinė stogo hidroizoliacija; metalinė baldų furnitūra; metalinė karstų furnitūra; metalinė langų furnitūra; metalinė litavimo viela; metalinė lovų furnitūra; metalinė vyniojimo ir pakavimo folija; metalinės antkapių plokštės; metalinės grandinės; metalinės grindų plytelės; metalinės iškabos; metalinės juostelės; metalinės konservų dėžutės; metalinės laiptų pakopos; metalinės langinės; metalinės ledo formos; metalinės pakavimo juostos; metalinės paminklinės lentos; metalinės raketų leidimo platformos; metalinės saugos grandinės; metalinės sienų plokštės; metalinė statybinė armatūra; metalinės verandos (statiniai); metalinės antkapinės stelos; metalinės antkapių lentelės; metalinės atramos; metalinės automobilių spynos; metalinės butelių kapsulės; metalinės dėžės; metalinės durų rankenos; metalinės durų staktos; metalinės durys; metalinės grandinių jungiamosios grandys; metalinės grindų plytelės; metalinės grindys; metalinės grotelės; metalinės identifikavimo apyrankės (ligoninėms); metalinės identifikavimo plokštės; metalinės įrankių dėžutės (tuščios); metalinės įrankių rankenos ir kotai; metalinės kapų tvorelės; metalinės kilnojamosios kopėčios; metalinės kilpos; metalinės kniedės; metalinės kopėčios; metalinės krovinių ąsos; metalinės krovinių juostos; metalinės krovinių pakabos; metalinės laiškų dėžutės; metalinės lanksčiųjų žarnų ritės (ne mechaninės); metalinės lanksčiųjų žarnų vijimo ritės (ne mechaninės); metalinės lauko langinės; metalinės lubos; metalinės maisto produktų dėžės; metalinės mašinų pavarų diržų sankabos; metalinės mėsos spintos; metalinės numerių plokštelės; metalinės paminklinės plokštės; metalinės paplūdimio kabinos; metalinės pavarų diržų armavimo medžiagos; metalinės peilių kriaunos; metalinės perdangų sijos; metalinės pertvaros; metalinės pinigų dėžutės; metalinės platformos (gamykloje surinktos); metalinės plokštės su durų anga; metalinės plytelės (statyboms); metalinės plytelės; metalinės portfelių ir lagaminų spynos; metalinės poveržlės; metalinės purškiamojo dažymo kabinos; metalinės raiščių gijos; metalinės rankenos; metalinės registracijos plokštelės; metalinės ribojamosios vartų atramos; metalinės rišimo priemonės; metalinės ryšulių rišimo priemonės; metalinės šaltojo liejimo formos; metalinės sijos; metalinės skiedininės (statybinės); metalinės spynos (išskyrus elektrines); metalinės statinaičių atramos, padėklai, stovai; metalinės statinaitės; metalinės statinės; metalinės statybinės konstrukcijos; metalinės statybinės plokštės; metalinės stogo dangos; metalinės stogo plokštės; metalinės talpyklos; metalinės telefono būdelės; metalinės telefono kabinos; metalinės tvirtinimo apkabos; metalinės užtvaros; metalinės vamzdžių movos; metalinės vandentiekio vamzdžių apkabos; metalinės veržiamosios juostos; metalinės veržlės; metalinės virvės; metalinės viščiukidės; metalinės žaliuzės; metaliniai apkalai (pastatams); metaliniai apsauginiai žiedai (ramstymosi lazdoms); metaliniai aptvarai; metaliniai atraminiai žiedai; metaliniai baldų ratukai; metaliniai bėgiai; metaliniai drabužių kabliukai; metaliniai durų plaktukai; metaliniai durų skambučiai (ne elektriniai); metaliniai įlaidiniai poliai; metaliniai gatvių latakai; metaliniai kaiščiai; metaliniai konteineriai (laikymui ir gabenimui); metaliniai krovimo padėklai; metaliniai krovinių padėklai; metaliniai laiptų sekcijų karkasai; metaliniai langų ribotuvai; metaliniai langų skląsčiai; metaliniai lovų ratukai; metaliniai medžių aptvarai; metaliniai palapinių kuoliukai; metaliniai paminklai; metaliniai plūduriuojantieji konteineriai; metaliniai poliai; metaliniai ribotuvai; metaliniai sienų kamščiai; metaliniai siloso bokštai; metaliniai šiltnamių rėmai; metaliniai skriemuliai (ne mašinoms); metaliniai slenksčiai; metaliniai šluotų kotai; metaliniai sraigtai; metaliniai stiebai; metaliniai telegrafo stulpai; metaliniai varžtai; metaliniai (vąšai) kobiniai (alpinistų įranga); metaliniai antkapiai; metaliniai apsauginiai žiedai; metaliniai atraminiai stulpai; metaliniai bakai; metaliniai bunkeriai; metaliniai butelių dangteliai; metaliniai butelių gaubteliai; metaliniai dangų blokeliai; metaliniai darbastaliai (su spaustuvais); metaliniai dėžučių dangteliai; metaliniai diržų temptuvai; metaliniai drabužių pakabų kabliai; metaliniai dūmtraukiai; metaliniai dūmtraukių gaubtai; metaliniai dūmtraukių kreiptuvai (deflektoriai); metaliniai dūmtraukių vamzdžiai; metaliniai durų reikmenys; metaliniai durų rėmai; metaliniai durų ribotuvai; metaliniai durų skląsčiai; metaliniai durų skląsčių strypai ; metaliniai dviračių stovai; metaliniai elektros linijų poliai; metaliniai elektros linijų stulpai; metaliniai geležinkelio pabėgiai; metaliniai juostų įtempimo įtaisai; metaliniai kabelių suveržimo varžtai;

metaliniai kamščiai; metaliniai karnizai; metaliniai kilnojamieji keleivių laipteliai; metaliniai kilnojamieji šiltnamiai; metaliniai klojiniai betonui; metaliniai klojiniai; metaliniai konteinerių dangčiai; metaliniai kraunamų krovinių padėklai; metaliniai krepšiai; metaliniai krovinių lynai; metaliniai krovinių stropai; metaliniai laiptai; metaliniai laivų rišimo (švartavimo) plūdurai; metaliniai laivų švartavimo knechtai; metaliniai langai; metaliniai langų ar durų vyriai; metaliniai langų rėmai; metaliniai langų rėmų skląsčiai; metaliniai lazdų antgaliai; metaliniai litavimo strypeliai; metaliniai liukų dangčiai; metaliniai naftos gręžinių aptaisai; metaliniai narvai laukiniams gyvūnams; metaliniai nešviečiantys plūdurai; metaliniai nešvytintys namų numeriai; metaliniai oro kondicionavimo ir ventiliacijos įrenginių vamzdžiai; metaliniai padėklai; metaliniai pakavimo konteineriai; metaliniai pastoliai; metaliniai piltuvai (ne mechaniniai); metaliniai plūduriuojantieji švartavimo dokai; metaliniai puodų kabliai; metaliniai purkštuvai; metaliniai ramsčiai (medžių ar vijoklinių augalų); metaliniai rankenų antgaliai; metaliniai rūsiai (laidojimo); metaliniai šablonai krovinių gabaritui nustatyti (geležinkelio vagonams); metaliniai sandarieji butelių gaubteliai; metaliniai sandarieji gaubteliai; metalinės sąramos; metalinės sąvaržos (apkabos); metaliniai sienų apkalai; metaliniai sienų kabliai (vamzdžių); metaliniai skelbimų stulpai; metaliniai slankiųjų durų ratukai; metaliniai spaustuviniai darbastaliai; metaliniai statiniai; metaliniai statinių čiaupai; metaliniai statinių lankai; metaliniai statybiniai skydai; metaliniai statybiniai apkalai; metaliniai statybiniai karkasai; metaliniai statybų kronšteinai; metaliniai stogo latakai; metaliniai strypai kietajam litavimui ir virinimui; metaliniai strypai krovinių gabaritui nustatyti (geležinkelio vagonams); metaliniai stulpai; metaliniai sukamieji varteliai (turniketai); metaliniai surenkamieji namai (rinkiniai); metaliniai suveriamieji langai; metaliniai suvirinimo strypeliai; metaliniai šuolių į vandenį tramplinai; metaliniai tinkleliai; metaliniai tiubingai; metaliniai trosų sujungimo elementai (ne elektriniai); metaliniai turėklų strypai; metaliniai užsukami butelių dangteliai; metaliniai vandentiekio vamzdžiai; metaliniai vartai; metaliniai vėjarodžiai; metaliniai vežamų krovinių padėklai; metaliniai vielokaiščiai; metaliniai virvių antgaliai; metaliniai voljerai; metaliniai žiedai; metalinių juostų temptuvai (tempimo jungtys); metalo keraminės medžiagos (kermetai); metalo lakštai ir plokštės; metalo liejiniai karnizams; metalo milteliai; metalo drožlės; metalinės dalgiakočių rankenos; metalų rūdos; molibdenas; movos (metalinės detalės); naujasidabrio statybinės arba furnitūros detalės; naujasidabris; ne elektriniai durų atidarymo įtaisai; ne elektriniai metaliniai kabeliai; neapdirbta ar iš dalies apdirbta geležis; neapdirbtas ar iš dalies apdirbtas plienas; neapdirbtas ar iš dalies apdirbtas švinas; neapdirbtas arba iš dalies apdirbtas ketus; neapdirbtas arba iš dalies apdirbtas varis; neapdirbtas arba iš dalies apdirbtas žalvaris; neapdirbti arba iš dalies apdirbti paprastieji metalai; neizoliuota varinė viela; nešviečiantys ir nemechaniniai metaliniai signaliniai skydai; nešviečiantys ir nemechaniniai metaliniai ženklai; nešviečiantys ir nemechaniniai metaliniai kelio ženklai; nikelis; niobis; pakabinamosios spynos; pakeliamųjų langų skridiniai; paprastųjų metalų biustai; paprastųjų metalų dėžutės; paprastųjų metalų figūrėlės (statulėlės); paprastųjų metalų liejiniai; paprastųjų metalų lydiniai; paprastųjų metalų lydinių viela (išskyrus lydžiuosius metalus); paprastųjų metalų meno dirbiniai; paprastųjų metalų raktų žiedai; paprastųjų metalų sagtys (metalo dirbiniai); paprastųjų metalų statulėlės; paprastųjų metalų statulos; paprastųjų metalų viela; pasagvinės; pastatų metalinės atramos; paukščių vonios (metalinės konstrukcijos); pavėsinės (metalinės konstrukcijos); pėdų grandikliai; pentinai; piroforiniai (savaime užsidegantys) metalai; plaukiojimo baseinai (metalinės konstrukcijos); pleištai; plieninė viela; plieninės juostos; plieninės nuleidžiamosios aklinos užuolaidos; plieniniai pastatai; plieniniai stiebai; plieniniai vamzdžiai; plieninis lynas; plieno lakštai; plieno liejiniai; plieno lydiniai; priedurio grandikliai; priekalai; raidės ir skaitmenys (paprastųjų metalų), išskyrus spaustuvinius; raktai; rankenų metaliniai apsauginiai žiedai; ratų veržtuvai (gaubtai); rišimo vielos (žemės ūkio reikmėms); rūgščių konteineriai; rutuliai plieniniai; šaltojo liejimo formos; šarvai; šarvų lakštai; saugiosios pinigų dėžutės; sidabro lydmetaliai; sidabruotas alavo lydinys; šiferio tvirtinimo kabliai (metalo gaminiai); silicis (ferosilicis); skląsčiai; skystojo kuro metaliniai konteineriai; smaigai (metalo dirbiniai); smaigčiai (alpinistų reikmenys); smeigės; spygliuotoji viela; spyruoklės (metalo gaminiai); spyruoklinės spynos; staniolis (alavo folija); statinių metalinės armuojamosios medžiagos; sukamosios platformos (geležinkeliams); suslėgto oro vamzdžių metalinė armatūra; suslėgtų arba suskystintų dujų metaliniai konteineriai (tušti); suslėgtų arba suskystintų dujų metaliniai balionai (metaliniai konteineriai); švininės plombos; tantalas (metalas); telferių kabeliai; tepalų švirkštų tūtos; tepimo įmovos; titanas (ferotitanas); titanas; transporto priemonių metaliniai skiriamieji ženklai; tvirtinamieji metaliniai rankšluosčių dalytuvai; ugniai atsparios metalinės statybinės medžiagos; vabzdžių sulaikymo metaliniai tinkleliai; vamzdžių metalinės armuojamosios medžiagos; vanadis; variniai žiedai; varpai; varžtai su žiedu; vėjo sukami paukščių baidymo metaliniai įrenginiai; vielos įtempimo įtaisai (įtempimo grandys); vielos tinklai; vinys (didelėmis galvutėmis); vinys; volframas; žalvaris; židinio malkų atramėlės.

7 mašinos ir staklės; varikliai (išskyrus antžeminių transporto priemonių); mašinų sankabų ir pavarų elementai (išskyrus antžeminių transporto priemonių); žemės ūkio padargai (išskyrus rankinius); perėtuvai; prekybos automatai; abrazyvinių įrankių lyginimo staklės; acetileno valymo prietaisai; adymo mašinos; aeratoriai (vėdintuvai); aerokondensatoriai; akėčios; akmens anglių kombainai; akmenų apdirbimo mašinos; akvariumų aeraciniai siurbliai; alaus darymo mašinos; alaus siurbliai; alaus slėginio tiekimo prietaisai; alkūniniai velenai; amortizatorių stūmokliai (mašinų dalys); antspaudavimo mašinos; apdailos mašinos; apipynimo mašinos; apipjaustymo mašinos;

apsauginiai gaubtai (mašinų dalys); apsaugos (mašinų dalys); arpai; atliekų presavimo mašinos; atliekų smulkintuvai; atliekų smulkintuvai (mašinos); atraminiai antgaliai (batams) (mašinų dalys); audimo staklės; audimo staklių krumpliaračiai; audimo staklių ritės; audimo staklių velenai; audinių dažymo mašinos; augalų stiebų atskyrimo mašinos; aušinimo ir oro valymo filtrai (varikliams); automatiniai jūrinių valčių inkarai; automatiniai manipuliatoriai; automatiniai skirstytuvai; automobiliniai keltuvai; avariniai energijos generatoriai; baltinimo mašinos; batų kurpaliai (mašinų dalys); bėgių klojimo mašinos; betono maišytuvai (mašinos); bitumo gaminimo mašinos; brukamosios (mašinos); būgnai (mašinų dalys); buitinės malimo mašinėlės (išskyrus rankines); buitiniai elektriniai vaisių presai; buldozeriai; bunkeriai (mechaniniam iškrovimui); butelių pildymo mašinos; butelių plovimo mašinos; butelių sandarinimo mašinos; butelių užkimšimo kamščiais mašinos; butelių užkimšimo mašinos; centrifugos (mašinos); centrifugos (ne kaitinamosios); cigarečių mašinos (pramonės reikmėms); cilindrų stūmokliai; cukraus (gaminimo) mašinos; čiaupai (mašinų ir variklių dalys); čiurkšliniai siurbliai; dalijimo mašinos; daržovių trintuvės (mašinos); dažymo mašinos; dažų purkštuvai (mašinos); degalų tiekimo siurbliai (techninės priežiūros stotims); dekeliai (spausdinimo mašinų dalys); derliaus nuėmimo mašinos; dešrų (gaminimo) mašinos; dezintegratoriai; didelės elektrinės žirklės; didelio slėgio plovimo mašinos; drenažo mašinos; dujiniai degikliai; dujinio pjovimo degikliai; dujinio suvirinimo aparatai; dujintuvai; dulkių siurbimo įrenginiai (valymo reikmėms); dulkių siurbliai; dulkių siurblių įtaisai (kvepalams ir dezinfekcinėms medžiagoms skleisti); dulkių siurblių maišeliai; dulkių siurblių žarnos; dulkių šalinimo įrenginiai (valymo reikmėms); dumplės (mašinos); duonos raikymo mašinos; dviračių elektros generatoriai; dviračių montavimo mašinos; ekskavatoriai; elektrinė maisto pramonės įranga; elektrinės bruktuvės; elektrinės parketo vaškavimo ir blizginimo mašinos; elektrinės poliravimo mašinos ir aparatai; elektrinės valymo mašinos ir prietaisai; elektrinės vaškavimo ir blizginimo mašinos ir aparatai; elektrinės virtuvinės mašinos; elektrinės žirklės; elektriniai durų atidarymo įtaisai; elektriniai durų uždarymo įtaisai; elektriniai klijų purkštuvai; elektriniai kūjai; elektriniai lankinio pjovimo aparatai; elektriniai lankinio suvirinimo aparatai; elektriniai litavimo aparatai; elektriniai lituokliai; elektriniai peiliai; elektriniai plaktuvai (buities reikmėms); elektriniai plaktuvai (buitiniai); elektriniai plastikų sandarinimo aparatai (pakavimas); elektriniai rankiniai gręžtuvai; elektriniai skardinių atidarytuvai; elektriniai smulkintuvai (namų ūkio reikmėms); elektriniai varikliai (ne antžeminio transporto priemonėms); elektrinio suvirinimo aparatai; elektrinio suvirinimo mašinos; elektrolitinio dengimo įrenginiai; elektromechaninės gėrimų ruošimo mašinos; elektromechaninės maisto ruošimo mašinos; elektromechaninės mašinos (chemijos pramonei); elektros generatoriai; elektros mašinų anglies šepetėliai; elevatorių diržai; elevatorių grandinės (mašinų dalys); etikečių tvirtinimo mašinos; filtrai (mašinų arba variklių dalys); filtravimo mašinos; filtravimo mašinų kasetės; filtrpresai; formavimo mašinos; frezavimo staklės; frikciniai diržai skriemuliams; galandimo diskai (mašinų dalys); galandimo mašinos; galvanizavimo įrenginiai; gariniai valymo prietaisai; gariniai volai (keliams); garo ar tepalo separatoriai; garo gaudyklės (kondensato puodai); garo katilų armatūra; garo katilų vamzdžiai (mašinų dalys); garo kondensatoriai (mašinų dalys); garo mašinos; garo mašinų katilai; garo perkaitintuvai; gaubtai (mašinų dalys); gazuoto vandens aparatai; gazuotų gėrimų gaminimo aparatai; geležinkelio tiesimo mašinos; generatorių diržai; generatorių šepetėliai; girnakmeniai (girnapusės); gyvūnų kirpimo mašinos; gyvūnų plaukų kirpimo mašinos; glotniojo apdirbimo mašinos; graviravimo mašinos; grąžtai (mašinų dalys); grąžtų griebtuvai (mašinų dalys); grėbiamosios mašinos; grėbiamųjų mašinų grėbliai; gręžimo bokštai (plaukiojantieji arba neplaukiojantieji); gręžimo galvutės (mašinų dalys); gręžimo staklės; griebtuvai (mašinų dalys); grūdų lukštentuvai; grūdų slėgimo, siurbimo ir transportavimo orpūtės ar ventiliatoriai; grūdų valomosios; gudronatoriai; guoliai (mašinų dalys); guoliai (rutulinių guolių žiedai); guolių dėžės (mašinų dalys); guolių rutulių žiedai; hidraulinės turbinos; hidrauliniai durų atidarymo ir uždarymo mechanizmai (mašinų dalys); hidrauliniai mašinų ir variklių valdymo įtaisai; hidrauliniai varikliai; indaplovės; išcentriniai malūnai; išcentriniai siurbliai; išcentriniai vakuuminiai valymo įrenginiai; išdrožų staklės; išleidžiamieji čiaupai; išmetimo vamzdžių alkūnės (varikliams); išplėtimo bakeliai (mašinų dalys); javapjovės; javų kombainai; jėgos pavaros (ne antžeminėms transporto priemonėms); judamieji laiptai (eskalatoriai); judantieji šaligatviai; juostiniai konvejeriai; juostiniai pjūklai; kaitinimo žvakės (dyzeliniams varikliams paleisti); kakliukai (ašių ir velenų); kalandrai (mašinos); kalibravimo mašinos; kalimo mašinos; kalvių dumplės; karbiuratoriai; karbiuratorių maitintuvai; karštuvai; karštuvų garnitūrai; kasimo mašinos; kasybos grąžtai; kasybos mašinos; katalitinis konverteris; kavamalės (išskyrus rankines); kėlikliai (suktuvai); kėlimo įrenginiai; kelių šlavimo mašinos (savaeigės); kelių tiesimo mašinos; keltuvai (mašinos); keltuvų diržai; keltuvų valdymo aparatai; kilimų plovimo mašinos ir prietaisai (elektriniai); kilnojimo įrenginiai; kintamosios srovės generatoriai; kirpimo mašinos; klijinio dažymo mašinos; kniedijimo mašinos; knygų įrišimo mašinos ir įrenginiai; kompresoriai (mašinos); kondensavimo įranga; konvejeriai (mašinos); konvejerių juostos; korpusai (mašinų dalys); kranai (keliamosios mašinos); kraštų apmėtymo mašinos; kretilai; kronšteinai (mašinų dalys); krovimo rampos; krovinių gabenimo įrenginiai su oro pagalve; krovinių keltuvai; krumpliaračiai (ne antžeminėms transporto priemonėms); krumpliastiebiniai kėlikliai (domkratai); kūjai (mašinų dalys); kuliamosios; kulnų gaminimo mašinos; kultivatoriai (mašinos); laisvosios eigos ratai (išskyrus naudojamus antžeminėms transporto priemonėms); laivų varikliai; lankeliai (siuvinėjimo mašinoms); lankstai (variklių dalys); lėktuvų varikliai; lenkimo mašinos; liejimo formos (mašinų dalys); liejimo formų gaminimo mašinos; liejimo mašinos; liftai; liftai (išskyrus slidininkų keltuvus); liftų valdymo

aparatai; lipniosios juostos (skriemuliams); lipniosios juostos dalytuvai (mašinos); litavimo aparatai (dujinis litavimas); litavimo degikliai (dujinis litavimas); litavimo lempos; lituokliai (dujinis litavimas); lyginimo įrenginiai; lyginimo mašinos; lyginimo presai; lubrikatoriai (mašinų dalys); maišymo mašinos; maišytuvai; maišytuvai (mašinos); maitintuvai (mašinų dalys); malimo mašinos; mašinų antifrikciniai guoliai; mašinų antifrikciniai tarpikliai; mašinų ašys; mašinų cilindrai; mašinų diržai; mašinų garo katilų dūmtraukiai; mašinų garo katilų nuovirų rinktuvai; mašinų guolių atramos; mašinų ir variklių greičio reguliatoriai; mašinų ir variklių karteriai; mašinų ir variklių valdymo mechanizmai; mašinų kaltai; mašinų katilų maitintuvai; mašinų kreipiamosios; mašinų krumplinės pavaros; mašinų pavaros; mašinų ratai; mašinų smagračiai; mašinų stalai; mašinų stovai; mašinų, variklių valdymo lynai; mechaninės lanksčiųjų žarnų ritės; mechaniniai kūjai; mechaniniai semtuvai; mechaniniai vijimo aparatai; mechaninio apdirbimo staklės; mechanizuoti gyvulių šėrimo loviai; medžio apdirbimo staklės; melžimo aparatai (melžtuvai); melžimo aparatų melžikliai; mėsos kapoklės (mašinos); mėsos malimo mašinos; metalo apdirbimo mašinos; metalo apdirbimo staklės; metalo tempimo mašinos; mezgimo mašinos; mezgimo mašinų adatų vedžiokliai; mezgimo mašinų skydai (adatų vedžiokliai); miltų malimo mašinos; mineralinio vandens gaminimo mašinos; monetinės skalbimo mašinos; motociklų kojiniai starteriai; motoriniai kultivatoriai; motoriniai kultivatoriai; naftos valymo mašinos; ne antžeminio transporto priemonių varikliai; nėrinių mezgimo mašinos; nešiojamieji sukamieji gariniai lygintuvai (audiniams); nuolatinės srovės generatoriai; nuolatinės srovės generatorių pavaros diržai; nuolatinės srovės generatorių šepetėliai; obliavimo staklės; odų dirbimo mašinos; odų kaišimo mašinos; odų skutimo mašinos; orlaivių varikliai; oro kondensatoriai; oro siurbimo mašinos; oro siurbliai (garažų įranga); orpūtės; orpūtės (dujoms slėgti, siurbti ir transportuoti); orpūtės (grūdams slėgti, siurbti ir transportuoti); pakavimo mašinos; paketavimo mašinos; pakrovimo ir iškrovimo manipuliatoriai; pašarų presai; pavaros (ne antžeminio transporto priemonėms); pavaros grandinės (ne antžeminio transporto priemonėms); pavaros guolių velenai; pavaros velenai (ne antžeminio transporto priemonėms); pavaros velenų guoliai; pavarų dėžės (ne antžeminėms transporto priemonėms); pavarų grandinės (ne antžeminėms transporto priemonėms); pavarų varikliai (ne antžeminėms transporto priemonėms); pėdarišės; pėdarišės ir pjaunamosios; peiliai (mašinų dalys); peiliai (mašinų detalės); pelenų, šlako, smulkiųjų anglių sijojimas (mašinos); perėtuvai (inkubatoriai); pieno apdirbimo mašinos; pieno separatoriai; pilstymo mašinos; pipirų malūnėliai (išskyrus rankinius); pistoletai (įrankiai, kuriuose naudojamos sprogstamosios medžiagos); pistoletiniai dažų purkštuvai; pjovimo įrankiai (mašinos); pjovimo įrankiai (mašinų dalys); pjovimo įrankių galandimo mašinos; pjovimo įrankių laikikliai (mašinų dalys); pjovimo mašinos; pjovimo stalai (mašinų dalys); pjūklai (mašinos); pjūklų peiliai (mašinų dalys); plastikų apdirbimo mašinos; plentvoliai; plieno lydymo konverteriai; plovimo įrenginiai; plūgai; plūginės grioviakasės; plūgų noragai; plūktuvai (mašinos); plunžeriniai stūmokliai; pneumatinės mašinos; pneumatiniai durų atidarymo ir uždarymo mechanizmai (mašinų dalys); pneumatiniai kūjai; pneumatiniai mašinų ir variklių valdymo įtaisai; pneumatiniai pistoletai (mastikai išspausti); pneumatiniai plaktukai; pneumatiniai siurbliai; pneumatiniai transporteriai; pneumatiniai vamzdiniai konvejeriai; pneumatiniai varikliai; poligrafiniai dažymo aparatai; poligrafinių matricų dėžutės; poliravimo plokštės (elektrinės); popieriaus gaminimo mašinos; popieriaus mašinos; popieriaus tiekimo įrenginiai (poligrafija); pramušimo mašinos; pramušimo mašinų puansonai; presai-krepšiai; presai (mašinos pramonės reikmėms); pudlingavimo mašinos; purškiamosios mašinos; purkštuvai (mašinos); purvo gaudytuvai ir rinktuvai (mašinos); pūtimo aparatai; rakečių pynimo mašinos; rankiniai įrankiai (ne rankinio valdymo); ratinavimo mašinos; ravėjimo mašinos; reaktyviniai varikliai (ne antžeminio transporto priemonėms); redukcinės pavaros (ne antžeminio transporto priemonėms); reguliatoriai (mašinų dalys); reljefo išgavimo mašinos; riebalų šalinimo mašinos; riebokšliai (mašinų dalys); ritės (mašinų dalys); ritininiai guoliai; robotai (mašinos); rotacinės spausdinimo mašinos; rūdos sodrinimo mašinos; rūšiavimo mašinos (pramonės reikmėms); rutuliniai guoliai; rutulinių guolių žiedai; sandarieji jungikliai (variklių dalys); sandarinimo mašinos (pramonės reikmėms); sankabai (ne antžeminio transporto priemonėms); sankabos (ne antžeminio transporto priemonėms); satininio pynimo mašinos; savitepiai guoliai; sėjamosios (mašinos); separatoriai; sietai (mašinos ar jų dalys); sijojimo įrenginiai; sijojimo mašinos; siurbimo mašinos (pramonės reikmėms); siurbliai (mašinos); siurbliai (mašinų ar variklių dalys); siurblių diafragmos; siuvamosios mašinos; siuvamųjų mašinų pedalinės pavaros; siuvimo (brošiūravimo) mašinos; skalavimo mašinos; skalbimo mašinos; skalbinių gręžimo ir lyginimo įtaisai; skalbinių gręžimo mašinos; skydai (mašinų dalys); skriejikai (mašinų dalys); skriemuliai; skriemuliai (mašinų dalys); skustuvų galandimo mašinos; skutimo mašinos; slėgio reduktoriai (mašinų dalys); slėgio reguliatoriai (mašinų dalys); slėgio vožtuvai (mašinų dalys); slėgtuvai; smulkinimo mašinos; smulkinimo mašinos (pramonės reikmėms); sniego valytuvai; spausdinimo cilindrai; spausdinimo formos; spausdinimo mašinos; spausdinimo mašinų velenai; spausdinimo matricos; spausdinimo metalo lakštuose mašinos; spausdinimo presai; spaustuvinės mašinos; spaustuviniai presai; spyruoklės (mašinų dalys); sriegimo mašinos; srovės generatoriai; stabdžių antdėklai (išskyrus transporto priemonių); stabdžių segmentai (ne transporto priemonių); stabdžių trinkelės (ne transporto priemonių); staklių nytys; staklių pjovimo įrankių laikikliai; statoriai (mašinų dalys); stereotipų gaminimo mašinos; stiklo apdirbimo mašinos; stiklo rėžtukai (mašinų dalys); stūmokliai (mašinų ar variklių dalys); stūmoklių žiedai; sukamieji kranai (derikai); sukimo momento keitikliai (ne antžeminio transporto priemonėms); suktuvai (gervės); suportai su pasukamomis pavažomis (mašinų dalys); suportų

skydai; susireguliuojantys degalų siurbliai; suvirinimo aparatų elektrodai; sviestmušės (įtaisai); sviesto mušimo mašinos; svirtiniai kūjai; šachtų iškėlimo įrenginiai; šaldytuvų kompresoriai; šaudyklės (mašinų dalys); šepetėliai (mašinų dalys); šepetėliai su elektros pavara; šiaudapjausčių peiliai; šiaudų smulkintuvai; šienapjovės ir javapjovės; šienapjovių peiliai; šieno presai; šieno spudulų rišimo aparatai; šieno vartytuvai (mašinos); šildymo įrenginių siurbliai; šilumokaičiai (mašinų dalys); šiukšlių presavimo mašinos; šlifavimo staklės; šrifto liejimo mašinos (poligrafija); šrifto rinkimo mašinos (fotorinkimas); šrifto rinkimo mašinos (poligrafija); štampavimo mašinos; švaistikliai (mašinoms ir varikliams); tabako (apdirbimo) mašinos; tekėlai (mašinų dalys); tekinimo staklės; tekstilės pramonės mašinos; tepimo dėžutės (mašinų dalys); tepimo siurbliai; tepimo žiedai (mašinų dalys); terminiai pūstuvai (mašinos); tešlos maišymo mašinos; tiekiamo vandens deaeratoriai; tiekiamo vandens reguliatoriai; tiltiniai kranai; tinklų vilkimo mašinos (žvejyba); transmisinių velenų guoliai; transportavimo įrenginiai (kasyba); transporto priemonių plovimo įrenginiai; traukės (mašinoms, varikliams); trikotažo mašinos; turbinos (ne antžeminio transporto priemonėms); turbokompresoriai; tvoklės (mašinos); universalieji lankstai (kardano lankstai); uždaromieji vožtuvai (mašinų dalys); uždegimo įrenginiai (vidaus degimo varikliams); uždegimo magnetos; užuolaidų traukymo elektriniai įtaisai; vagonų keltuvai; vakuuminiai siurbliai (mašinos); valcavimo mašinos; valcavimo mašinų cilindrai; valčių varikliai; valgomųjų pastų gaminimo mašinos; vandens separatoriai; vandens šildytuvai (mašinų dalys); varikliai transporto priemonėms su oro pagalve; variklių cilindrai; variklių cilindrų galvutės; variklių degalų riebintuvai; variklių diržai; variklių duslintuvai; variklių inžektoriai; variklių išmetamieji vamzdžiai; variklių įrenginiai nuo užteršimo; variklių radiatoriai; variklių starteriai; variklių stūmokliai; variklių ventiliatoriai; variklių ventiliatorių diržai; vejapjovės; vėjo turbinos; velėnpjovės; velenų sankabos (mašinų dalys); ventiliatoriai (grūdų slėgimo, įsiurbimo ir transportavimo įrenginiams); verpimo mašinos; verpimo rateliai; verptuvai; vertikaliojo drožimo staklės; veržlių iškirtimo ir įsriegimo mašinos; veržlių sriegimo mašinos; vibratoriai (mašinos) (pramonės reikmėms); vidaus degimo variklių degalų keitikliai; vidaus degimo variklių žvakės; virvių vijimo mašinos; vyniojimo mašinos; vyno presai; vožtuvai (mašinų dalys); vulkanizavimo aparatai; žemės kasimo mašinos; žemės ūkio inventorius (ne rankinis); žemės ūkio kultūrų elevatoriai; žemės ūkio mašinos; žiedžiamieji ratai.

9 moksliniai, jūriniai, geodeziniai, fotografijos, kinematografijos, optiniai, svėrimo, matavimo, signalizavimo, tikrinimo (priežiūros), gelbėjimo, mokymo prietaisai ir aparatai; elektros praleidimo, perjungimo, transformavimo, akumuliavimo, reguliavimo ir valdymo aparatai ir prietaisai; garso ar vaizdo įrašymo, perdavimo ar atkūrimo aparatūra; magnetinės duomenų laikmenos, įrašų diskai; kompaktiniai diskai, universalieji skaitmeniniai (DVD) diskai ir kitos skaitmeninės įrašų laikmenos; monetinių aparatų mechanizmai; kasos aparatai, skaičiavimo mašinos, duomenų dorojimo įrenginiai, kompiuteriai; kompiuterių programinė įranga; gesintuvai; acidometrai; aerometrai; akiniai (optika); akiniai nuo akinimo; akinių dėklai; akinių grandinėlės; akinių įmautės; akinių lęšiai; akinių raišteliai; akinių rėmai; aktinometrai; akumuliatorių acidometrai; akumuliatorių indai; akumuliatorių korpusai; akumuliatorių plokštelės; akustiniai vamzdeliai; akustinio ryšio įrenginiai; aliarmo įrenginiai; alidadės; alkoholio matuokliai; ampermetrai; animaciniai filmai; anodai; anodinės baterijos; antenos; antikatodai; apertometrai (optika); apranga darbui laboratorijose; apranga nuo ugnies; apsauginės asbesto pirštinės (nuo nelaimingų atsitikimų); apsauginės kaukės; apsauginės pirštinės; apsauginiai asbesto drabužiai nuo ugnies; apsauginiai batai nuo nelaimingų atsitikimų, jonizuojančios spinduliuotės ir gaisro; apsauginiai brezentai; apsauginiai dantų įtaisai; apsauginiai darbininkų veido skydeliai; apsauginiai drabužiai nuo ugnies; apsauginiai įrenginiai nuo trukdžių (elektra); apsauginiai įtaisai nuo viršįtampio; apsauginiai lakūnų kostiumai; apsauginiai sportiniai akiniai; apsauginiai sportiniai šalmai; apsauginiai šalmai; apsauginiai tinklai; apsaugos priemonės nuo rentgeno spindulių (ne medicinos reikmėms); apšvietimo baterijos; apšvietimo įtaisų paleidimo droseliai; asbesto ekranai gaisrininkams; asmeninės apsaugos priemonės nuo nelaimingų atsitikimų; asmeniniai stereofoniniai įrašų leistuvai; astrofotografijos objektyvai; astronomijos aparatai ir prietaisai; atmintukai (USB); atstumo matavimo prietaisai; atstumo registravimo prietaisai; atšakų dėžutės (elektra); audinio krašto atlankų žymėjimo mašinos; audiovizualiniai mokymo aparatai; aukščiamačiai; aukštinamieji transformatoriai; aukštojo dažnio aparatai; aukštosios įtampos baterijos; automatinės laiko relės; automatiniai transporto priemonių vairavimo aparatai; automobilių padangų automatiniai mažo slėgio indikatoriai; automobilių saugumo bandymų manekenai; automobilių stovėjimo laiko matuokliai; azimuto nustatymo prietaisai; bakterijų kultūrų inkubatoriai; balansavimo įrenginiai; balsavimo mašinos; bandymų aparatai (išskyrus naudojamus medicinoje); bangomačiai; barometrai; baterijų indai; baterijų įkrovimo įtaisai; baterijų korpusai; bendraašiai kabeliai; benzino lygio matuoklės; betatronai; bilietų aparatai; blykstės lempos (fotografija); blykstės lempos (šviesos signalai); blykstės lemputės (fotografija); braižytuvai (skaitmeniniai); brūkšninio kodo (brūkšniaženklio) skaitymo įrenginiai; centravimo aparatai (skaidrėms); chemijos aparatai ir prietaisai; chromatografai (laboratorijoms); chronografai (laiko registravimo aparatai); ciklotronai; dailidžių liniuotės; davikliai (mokslo reikmėms); dažnio matuokliai; deguonies perpylimo aparatai; dėklai su bandinių parengimo instrumentais (mikroskopija); dekompresijos kameros; densitometrai; detektoriai; diafragmos (mokslinei aparatūrai); diafragmos (akustika); diafragmos (fotografija); diagnostikos aparatai (ne medicinos reikmėms); diaskopai; didinamieji stiklai (optika); didintuvai (fotografija);

difrakcijos aparatai (mikroskopija); diktofonai; dinamometrai; dirbtiniai žemės palydovai (mokslo reikmėms); diskai (magnetiniai); diskasukiai (kompiuteriams); diskiniai atminties įrenginiai (kompiuteriams); distiliatoriai (laboratoriniams eksperimentams); distiliavimo aparatai (mokslo reikmėms); DNR gardelės; dozavimo įrenginiai; dozimetrai; drabužiai nuo nelaimingų atsitikimų, jonizuojančios spinduliuotės ir ugnies; droselinės ritės (impedansas); druskomačiai; dujomačiai (matavimo prietaisai); dujų analizatoriai; dūmų indikatoriai; dupleksinio ryšio aparatai; durų akutės (didinamieji lęšiai); DVD grotuvai; džiovintuvai (fotolaboratorijoms); džiovyklos (fotografija); ekranai (fotograviravimui); ekranai (fotografija); eksponometrai (šviesos matuokliai); eksponuoti filmai; elektrifikuoti bėgiai prožektoriams montuoti; elektrinė priežiūros aparatūra; elektrinės baterijos; elektrinės baterijos (transporto priemonėms); elektrinės jungės; elektrinės puskojinės; elektrinės relės; elektrinės ritės; elektrinės spynos; elektrinės užtvaros; elektriniai apšvietimo reguliatoriai; elektriniai durų skambučiai; elektriniai įrenginiai nuo vagystės; elektriniai keitikliai; elektriniai komutacijos aparatai; elektriniai kontaktai; elektriniai laidininkai; elektriniai matavimo prietaisai; elektriniai pavojaus skambučiai; elektriniai reguliatoriai; elektriniai rezistoriai; elektriniai sujungikliai; elektriniai tolinio uždegimo aparatai; elektrinių nuostolių indikatoriai; elektrodinaminiai signalų tolinio valdymo aparatai; elektrolizeriai; elektromagnetinės ritės; elektromagnetiniai vožtuvai (jungikliai); elektroninės lempos (radijas); elektroninės prekių etiketės; elektroninės skelbimų lentos; elektroninės užrašų knygelės; elektroniniai kišeniniai vertimo aparatai; elektroniniai leidiniai (parsisiunčiamieji); elektroniniai rašikliai (rodymo įtaisai); elektroninių signalų siųstuvai; elektros akumuliatoriai; elektros akumuliatoriai (transporto priemonėms); elektros akumuliatorių grotelės; elektros baterijų įkrovimo įtaisai; elektros grandinės jungikliai; elektros grandinės pertraukikliai; elektros instaliacijos loveliai; elektros išlydžio vamzdeliai (išskyrus naudojamus apšvietimui); elektros izoliaciniai vamzdeliai; elektros įvadų dangteliai; elektros jungikliai; elektros kabeliai; elektros kabelių apvalkalai; elektros kabelių jungiamosios movos; elektros kabelių sujungimo movos; elektros kolektoriai; elektros laidai; elektros laidų identifikavimo apvalkalai; elektros laidų identifikavimo siūlai; elektros linijų medžiagos (laidai, kabeliai); elektros linijų sujungikliai; elektros ričių karkasai; elektros ričių laikikliai; elementariųjų dalelių greitintuvai; epidiaskopai; ergometrai; faksimiliniai aparatai; fermentacijos aparatai (laboratoriniai aparatai); filmavimo ir fotografavimo aparatų trikojai; filtrai (fotografija); fizikos aparatai ir prietaisai; fluorescenciniai ekranai; fotoaparatai; fotoaparatų stovai; fotoelementai; fotografijos aparatų užraktų paleidimo įtaisai; fotografijos laboratorijos; fotografijos laboratorijų lempos; fotografijų pastovai; fotografiniai vaizdo ieškikliai; fotografinių plokštelių kasetės; fotometrai; fotonuotraukų džiovintuvai; fotoskaidrių centravimo aparatai; fototelegrafijos aparatai; frankavimo tikrinimo prietaisai; gaisriniai siurbliai; gaisrinės kopėčios; gaisrinės mašinos; gaisrinės valtys; gaisrinės žarnos; gaisriniai užtiesalai; gaisrinių žarnų purkštai; gaisro signalizatoriai; gaisrų gesinimo smūginiai įtaisai; gaivinimo manekenai (mokomosios priemonės); galenito kristalai (detektoriai); galvaninės baterijos; galvaniniai elementai; galvanometrai; galvučių valymo juostos (rašymas); gamybos operacijų tolinio valdymo elektros įranga; garo katilų valdymo ir reguliavimo prietaisai; garsiakalbiai; garsiakalbių garsintuvai; garsiakalbių korpusai; garsiniai pavojaus signalai; garsintuvai; garso atkūrimo aparatai; garso ir vaizdo imtuvai; garso įrašai; garso įrašymo aparatai; garso įrašymo juostos; garso įrašymo laikmenos; garso įrašų diskai (plokštelės); garso įrašų diskų valymo aparatai; garso lokacijos prietaisai; garso perdavimo aparatai; garso signalizatoriai; gelbėjimo aparatai ir įrenginiai; gelbėjimo diržai; gelbėjimo liemenės; gelbėjimo plaustai; gelbėjimo plūdurai; gelbėjimo tinklai; geležinkelio ešmų tolinio valdymo elektrodinaminiai aparatai; geležinkelių eismo saugumo įrenginiai; geodezijos aparatai ir prietaisai; geodezijos prietaisai; gesintuvai; gylio matavimo aparatai ir mašinos; gylio matavimo lynai; gylio matavimo svambalai; gyvsidabriniai gulsčiukai; glaustiniai (kontaktiniai) lęšiai; glaustinių (kontaktinių) lęšių dėklai; glaustinių lęšių dėklai; globalinės padėties nustatymo sistemos (GPS) aparatai; gnybtai (elektra); gradiento indikatoriai; graduoti stikliniai indai; gramofono plokštelių valymo aparatai; greičio davikliai; greičio indikatoriai; greičio matavimo aparatai (fotografija); grotuvai; grotuvų adatos; gulsčiukai; heliografai; hidrolokatoriai; hidrometrai; higrometrai; hologramos; induktoriai (elektra); inkarai (elektra); inklinometrai; integrinės grandinės; inverteriai (elektra); išdirbtų odų stormačiai; izoliuota varinė viela; įrašytos kompiuterių programos; įrašytos kompiuterių valdymo programos; įrašų leistuvų adapteriai; įrašų leistuvų adatų keitimo aparatai; įrašų leistuvų greičio reguliatoriai; įspėjamieji švilpukai; įtampos dalytuvai (elektra); įtampos reguliatoriai (transporto priemonėms); jonizatoriai (išskyrus oro ar vandens); jungiamosios dėžutės (elektra); jungtys (elektra); juostiniai įrašymo aparatai; jūriniai gylio matuokliai; jūriniai kompasai; jūriniai signalizavimo aparatai; kalibrai (matavimo įrankiai); kalibravimo žiedai; kanalai (elektra); kapiliariniai vamzdeliai; kasetiniai (garsajuosčių ir vaizdajuosčių) leistuvai; katodai; katodiniai įrenginiai nuo korozijos; kelių pagalvėlės (darbininkams); kepurių snapeliai nuo akinimo; kiaušinių tikrinimo prietaisai (ovoskopai); kibirkščių gesintuvai; kiekio indikatoriai; kino filmai (eksponuoti); kino filmų montavimo aparatai; kino filmų montavimo įrenginiai; kino filmų montavimo prietaisai; kino juostos (eksponuotos); kino kameros; kišeniniai skaičiuotuvai (kalkuliatoriai); kištukai, lizdai ir kitokie kontaktai (elektros jungtys); klinometrai; koduotos magnetinės identifikavimo apyrankės; koduotosios magnetinės kortos; kompaktiniai diskai (audio- ir video-); kompaktiniai diskai (pastovioji atmintis); kompaktinių diskų leistuvai; komparatoriai; kompasai (matavimo prietaisai); kompiuteriai; kompiuterinių žaidimų programinė įranga; kompiuterių atminties įrenginiai; kompiuterių išoriniai įrenginiai; kompiuterių klaviatūros; kompiuterių programinė

įranga (įrašyta); kompiuterių programos (parsisiunčiamoji programinė įranga); kompiuterių spausdintuvai; komutacijos įrenginiai (duomenų dorojimo įrenginiai); komutacinės lentos; komutatoriai; kondensatoriai; kontroliniai skydai (elektra); kopijavimo aparatai (fotografiniai, elektrostatiniai, terminiai); korekciniai lęšiai (optika); kosmografijos prietaisai; krypties kompasai; kūgio formos įspėjamieji kelio ženklai; kvėpavimo aparatai (išskyrus dirbtinio kvėpavimo); laboratorinės centrifugos; laboratorinės krosnelės; laboratorinės krosnys; laboratoriniai padėklai; lagai (matavimo prietaisai); laidų jungtys (elektra); laikmačiai (laiko apskaitos prietaisai); laiko registravimo prietaisai; laisvų rankų įrangos rinkiniai telefonams; laiškų svarstyklės; laktodensimetrai; laktometrai; lankinės elektros lempos (išskyrus naudojamas apšvietimui); lankstieji diskai; lazeriai (ne medicinos reikmėms); liniuotės (matavimo įrankiai); lituotojų šalmai; lizdai, kištukai ir kitokie kontaktai (elektros jungtys); lydieji saugikliai; lydusis laidas; lustai (integrinės grandinės); magnetai; magnetinės identifikavimo kortelės; magnetinės juostos; magnetinės vielos; magnetiniai kodavimo aparatai; magnetiniai kodavimo įrenginiai; magnetinių juostų išmagnetinimo įrenginiai; magnetinių juostų įrenginiai (kompiuteriams); manometrai; matai; matavimo šaukštai; matematiniai prietaisai; matininkų grandinės; matininkų nivelyrai; matlankiai (matavimo prietaisai); matuokliai; matuokliai (geodezijos prietaisai); mechaniniai ženklai; medžiagų bandymo prietaisai ir mašinos; megafonai; mėgintuvėliai; menzulos (geodezijos prietaisai); metalo ieškikliai (pramonės ar karinėms reikmėms); metalų lydinių viela (saugiklių viela); meteorologiniai balionai; meteorologiniai prietaisai; metrai (matavimo įrankiai); metronomai; mikrofonai; mikrometrai; mikrometriniai matavimo prietaisai; mikroprocesoriai; mikroskopai; mikroskopų objektinių stiklų dėklai; mikrotomai; mirksekliai (signaliniai žibintai); mobilieji telefonai; mobiliųjų telefonų dirželiai; modemai; monetiniai muzikos automatai (automatiniai grotuvai); monetiniai televizorių mechanizmai; monitoriai (kompiuterių įrenginiai); monitoriai (kompiuterių programos); monokliai; monoklių rėmai; nardytojų ausų kamščiai; nardytojų pirštinės; narų ir plaukikų nosies spaustukai; narų kaukės; narų kostiumai; navigacijos aparatai ir prietaisai; navigacijos prietaisai; navigacinė palydovų aparatūra; negatyvinių plokštelių kasetės (fotografija); neoninės lempos (reklama); neperšaunamosios liemenės; nešiojamieji laikmenų leistuvai; nešiojamieji radijo aparatai; nešiojamieji šviesos atšvaitai (nuo eismo avarijų); netikrų monetų ieškikliai; niveliavimo matuokliai (geodezijos prietaisai); nivelyriniai prietaisai; nonijai; nuolydžio indikatoriai; nuotraukų blizgintuvai; nuvažiuoto kelio skaitikliai (transporto priemonėms); objektyvai (lęšiai) (optika); objektyvų gaubteliai; oktantai; okuliarai; ommetrai; optikos prekės; optinės duomenų laikmenos; optinės lempos; optiniai diskai; optiniai kondensoriai; optiniai lęšiai; optiniai pluoštai (šviesolaidžiai); optiniai ženklų skaitytuvai; optiniai žibintai; optinis stiklas; optinių prietaisų mikrometriniai sraigtai; optinių ženklų skaitymo įrenginiai; oro analizės aparatai; oro filtravimo respiratoriai; oscilografai; ozonatoriai; padirbtų (netikrų) monetų tikrintuvai; parsisiunčiamieji mobiliųjų telefonų skambučių tonai; parsisiunčiamosios muzikos rinkmenos; parsisiunčiamosios vaizdo rinkmenos; pašarų analizės aparatai; pašto spaudų tikrintuvai; pelės (duomenų dorojimo įrenginiai); pelės padėkliukai; pensnė; Petri lėkštelės; pensnė dėklai; pensnė grandinėlės; pensnė raišteliai; pensnė rėmeliai; perfokortų įrenginiai (įstaigoms); periskopai; perprogramuojamos plokštės (mikrograndynų (mikroschemų) plokštės); pinigų išdavimo automatai (bankomatai); pinigų skaičiuotuvai ir rūšiuotuvai; pipetės; pirometrai; pirštinės nuo rentgeno spinduliuotės (gamyboje); Pito vamzdeliai; planimetrai; plėvelių pjaustymo įtaisai; plovimo vonelės (fotografija); pluoštiniai optiniai kabeliai; poliarimetrai; povandeninio plaukiojimo kvėpavimo aparatai; pranešimų gavikliai; priešgaisrinės purkštuvų sistemos; prietaisai su okuliarais; prizmės (optika); procesoriai (centriniai dorojimo įrenginiai); projekciniai aparatai; projekciniai ekranai; projekciniai skaidrių aparatai; projekciniai žibintai; projektoriai; puošybiniai magnetai; puslaidininkiai; puslaidininkių ruošiniai (integrinėms grandinėms); radarai (radiolokatoriai); radijo antenų stiebai; radijo aparatai; radijo ausinės; radijo siųstuvai (telekomunikacijos); radiologijos aparatai (pramonės reikmėms); radiologijos ekranai (pramonės reikmėms); radiotelefono aparatai; radiotelegrafo aparatai; raitelių šalmai; refraktometrai; refraktoriai; rentgeno aparatai (ne medicinos reikmėms); rentgeno filmai (eksponuoti); rentgeno spindulių švitinimo aparatai ir įrenginiai (išskyrus naudojamus medicinoje); rentgeno vamzdeliai (ne medicinos reikmėms); rentgenogramos (ne medicinos reikmėms); reostatai; respiratoriai (ne dirbtinio kvėpavimo); respiratorių filtrai; respiratorių kaukės (ne dirbtinio kvėpavimo); retortos; retortų stovai; ribotuvai (elektra); riešų atramos darbui su kompiuteriais; ritės (fotografija); rūko signalai (nesprogūs); sacharimetrai; saugos diržai (išskyrus transporto priemonių sėdynių ir sportinės įrangos); saugos tinklai (nuo nelaimingų atsitikimų); saulės akiniai; saulės baterijos; sąsajos įrenginiai (kompiuteriams); sąskaitų (faktūrų) išrašymo mašinos; scenos apšvietimo reguliatoriai; sekstantai; sferometrai; signaliniai plūdurai; signaliniai skambučiai; signaliniai švilpukai; signaliniai žibintai; signalizacijos įrenginiai nuo vagysčių; sirenos; siūlų skaitikliai; siuvėjų matai; siųstuvai - imtuvai; siųstuvai (telekomunikacijos); skaičiavimo diskai; skaičiavimo liniuotės; skaidrės (fotografija); skaidrių rėmeliai; skaitikliai; skaitytuvai; skaitytuvai (duomenų dorojimo įrenginiai); skaitmeninių nuotraukų rėmeliai; skambučiai (įspėjamieji prietaisai); skambučių mygtukai; skirstomieji pultai (elektra); skirstomosios dėžutės (elektra); skirstomosios lentos (elektra); skirstomosios spintos (elektra); skydeliai nuo akinimo; skleistuvai (duomenų dorojimo įrenginiai); skreitiniai kompiuteriai; skreitinių kompiuterių įmautės; skreitinių kompiuterių krepšiai; slankmačiai; slėgio indikatoriai; slėgio matavimo aparatai; slėgio matuokliai; slėgį rodantys ventilių kamštukai; smėlio laikrodžiai; smėlio laikrodžiai (iki 5 minučių); spausdintinės grandinės; spausdintinės plokštės; specialieji fotografijos aparatų

ir fotografijos reikmenų dėklai; specialieji laboratorijų baldai; spektrografijos aparatai; spektroskopai; spiritiniai gulsčiukai; sriegiklių laikiklių ilgintuvai; srovės lygintuvai; stebėjimo prietaisai; stereoskopai; stereoskopiniai aparatai; stiklas, padengtas elektros laidininku; stikliniai matavimo indai; stiprinimo lempos; stiprinimo vamzdžiai; stiprintuvai; stroboskopai; sūkių skaitikliai; sulfitometrai; sumavimo mašinos; svambalų gijos; svambalų svareliai; svarsčiai; svarstyklės; svarstyklės (rankiniai svertuvai); svėrimo mašinos; svertuvai (rankiniai); svertuvai (svirtinės svarstyklės); šablonai (matavimo įrankiai); šaunamųjų ginklų teleskopiniai taikikliai; šilumos reguliavimo aparatai; šunų švilpukai; šviečiančiosios elektroninės rodyklės; šviečiantys plūdurai; šviesoforai (signalizavimo prietaisai); šviesolaidžiai (optiniai pluoštai); šviesoraščio aparatai; šviesos diodai (LED); švytintys ar mechaniniai kelio ženklai; švytintys ar mechaniniai signaliniai skydai; švytintys ar mechaniniai ženklai; švytintys ženklai; tachometrai; taksi skaitikliai; tankiamačiai; telefoniniai atsakikliai; telefono aparatai; telefono laidai; telefono mikrofonai; telefono rageliai; telegrafai (aparatai); telegrafo laidai; telemetrai; teleskopai; teleskopiniai šaunamųjų ginklų taikikliai; teletaipai; televizijos aparatai; televiziniai sufleravimo ekranai; temperatūros indikatoriai; temperatūros indikatorinės juostelės (ne medicinos reikmėms); teodolitai; termoelektroninės lempos; termoelektroniniai vamzdeliai; termometrai (išskyrus medicininius); termostatai; termostatai (transporto priemonėms); tigliai (tauriesiems metalams) (laboratorija); tigliai (laboratorija); tikslieji matavimo prietaisai; tiksliosios svarstyklės; tiltinės svarstyklės; tolimačiai; toliniai (distanciniai) atjungikliai; tolinio valdymo aparatai; totalizatoriai; transformatoriai (elektra); transporto priemonių gedimo įspėjamieji trikampiai; transporto priemonių greičio tikrinimo aparatai; transporto priemonių kilometrų registratoriai; transporto priemonių navigacinė aparatūra (borto kompiuteriai); transporto priemonių padangų mažo slėgio automatiniai indikatoriai; transporto priemonių radijo aparatai; transporto priemonių vairavimo ir tikrinimo treniruokliai; tranzistoriai (elektronika); triodai; ugnies gesinimo aparatai; ultravioletinių spindulių filtrai (fotografijai); urinometrai; užraktai (fotografija); užraktų paleidimo prietaisai (fotografija); užrašų kompiuteriai; vaizdajuostės (videojuostos); vaizdinių (video-) žaidimų kasetės; vaizdo (video-) ekranai; vaizdo magnetofonai; vakuumo matuokliai; vandens lygio indikatoriai; vandens paieškų virgulės; variklių paleidimo kabeliai; variometrai; veidrodžiai (kontrolės darbui); veidrodžiai (optika); vėjamačiai; vėjarodžiai; videokameros; videokasetės; videotelefonai; viela iš metalo lydinių (saugiklių viela); viskozimetrai (klampomačiai); voltmetrai; zumeriai (zurzalai); žaibolaidžių iškrovikliai; žaibolaidžių laidininkai; žaibolaidžių laidininkai (strypai); žalių odų storio matavimo aparatai; žeminimo transformatoriai (elektra); žetoninių aparatų mechanizmai; žingsnių skaitikliai (žingsniamačiai); žiūronai; žymėjimo plūdurai; žymekliai (stalių įrankiai).

11 apšvietimo, šildymo, garų gamybos, valgio virimo, šaldymo, džiovinimo, vėdinimo, vandens tiekimo ir sanitariniai įrenginiai; acetileno degikliai; acetileno generatoriai; acetileno žibintai; akvariumų filtravimo aparatai; akvariumų lempos (žibintai); akvariumų šildytuvai; aliejaus valymo aparatai; aliejinės lempos; apšvietimo įrenginiai (oro transporto priemonėms); apšvietimo lempos (automobiliams); apšvietimo lemputės; apšvietimo prietaisai ir įrenginiai; apšvietimo žibintai; apšvietimo žibintuvėliai; ardeliai; atominiai reaktoriai; audinių garintuvai; autoklavai (elektriniai slėginiai virimo katilai); automatiniai drėkinimo įrenginiai; automatiniai pelenų transportavimo įrenginiai; automobilių įtaisai nuo akinimo (žibintų įtaisai); automobilių krypties signalizatorių lempos; automobilių krypties signalizatorių lemputės; automobilių žibintai; baktericidiniai degikliai; benzininiai degikliai; bidė; boileriai (ne mašinų dalys); branduoliniai reaktoriai; branduolinis kuro ir branduolinių reakcijų lėtiklių apdorojimo įrenginiai; centrinio šildymo įrenginių plėtimosi bakai; centrinio šildymo radiatorių drėkintuvai; centrinio šildymo sistemų radiatoriai; chromatografai (pramonės reikmėms); čiaupai; degikliai; degimo krosnys; deginimo krosnių armatūra (atramos); deglai; deguonies-vandenilio degikliai; dekoratyviniai fontanai; desikatoriai (džiovinimo aparatai); dezinfekavimo aparatai; dezinfekavimo priemonių dalytuvai (tualetams); dezinfekavimo priemonių skirstytuvai (tualetams); dezodoravimo aparatai (ne asmeninio naudojimo); distiliatoriai; distiliavimo aparatai; distiliavimo kolonos; distiliavimo valymo kolonos; drėkinimo mašinos žemės ūkio reikmėms; dujinės lempos; dujiniai šviestuvai; dujiniai žiebtuvėliai; dujinių prietaisų reguliavimo ir apsaugos reikmenys; dujotiekių reguliavimo ir apsaugos reikmenys; dujų degikliai; dujų degiklių antgaliai; dujų katilai; dujų kondensatoriai (ne mašinų dalys); dujų plautuvai (skruberiai, dujinių įrenginių dalys); dujų valymo įrenginiai; dujų valytuvai (dujinių įrenginių dalys); dūmtraukiai; dūmtraukių dūmtakiai; dūmtraukių sklendės; dūmtraukių sklendės (šildymas); duonkepės krosnys; duonos gaminimo mašinos; duonos kepimo mašinos; duonos skrudintuvai; dušai; dušo kabinos; dviračių lemputės; dviračių žibintai; džiovinimo aparatai; džiovinimo aparatai ir įrenginiai; elektra šildomi patiesalai (kilimai); elektrinės gruzdintuvės; elektrinės šildomosios antklodės (ne medicinos reikmėms); elektrinės vaflinės; elektriniai arba ne elektriniai kojų šildytuvai; elektriniai asmeniniai ventiliatoriai; elektriniai jogurto gaminimo prietaisai; elektriniai kaitinimo siūleliai; elektriniai kavinukai su koštuvais; elektriniai kavos aparatai; elektriniai kavos filtrai; elektriniai kišeniniai žibintuvėliai; elektriniai radiatoriai; elektriniai skalbinių džiovintuvai; elektriniai slėginiai prikaistuviai (greitpuodžiai); elektriniai šildymo aparatai; elektriniai šildomieji paklotai (pagalvėlės) (ne medicinos reikmėms); elektriniai valgio virimo reikmenys; elektriniai virduliai; elektrinis šildomasis apavas; elektros išlydžio apšvietimo vamzdeliai; elektros lempos; elektros lemputės; elektros lempų siūleliai; elektros šviestuvų lizdai; fakelų vamzdžiai (naftos pramonei); filtrai (buitinių arba pramoninių įrenginių dalys); fontanai; frikciniai dujų degtuvai; garbanojimo lempos; garinių šildymo įrenginių oro

vožtuvai; garintuvai; garo akumuliatoriai; garo aparatai veidui (saunos); garo gaminimo įrenginiai; garo katilai (ne mašinų dalys); gatvių šviestuvai; geriamojo vandens filtrai; gėrimų atšaldymo aparatai; gydomųjų kurortų vonios (talpyklos); gyvatukai (distiliavimo, šildymo įrenginių dalys); hidrantai; įdegimo įrenginiai (saulės vonios); kaitinimo degikliai; kaitinimo elementai; kaitinimo plokštės; Kalėdų eglučių elektros lemputės; kambarinės ledainės; kanalinės krosnys; karšto oro aparatai; karšto oro pirčių įrenginiai; kavos pupelių skrudintuvai; kepimo aparatai; kepimo iešmai; kepimo iešmų suktuvai; kepimo krosnelės su besisukančiu iešmu; kepimo rėmai; kepintuvės; keptuvai; kietojo, skystojo arba dujinio kuro šildymo aparatai; kilnojamieji tualetai; kilnojamosios kalvės; kilnojamosios turkiškų vonių kabinos; kiniški žibintai (popieriniai); kišeniniai šildytuvai; kišeniniai žibintuvėliai; klijų šildymo įrenginiai; klozetų bakeliai; klozetų puodai; konstrukcinės viryklių plokštės; krosnelės (ne laboratorinės); krosnelių fasoninės išklojos; krosnių ardynai; krosnių aušinimo bakai; krosnių aušintuvai; krosnių fasoninės išklojos; krosnių išklojos (iš ugniai atsparaus molio); krosnių metalinės konstrukcijos; krosnių pakrovimo įrenginiai; krosnių peleninės ; krosnių pelenų dėžės; krosnys (ne laboratorinės); krosnys (šildymo įrenginiai); kuro skalsintuvai (ekonomaizeriai); laboratorinės lempos; laboratoriniai degikliai; lakštiniai šildytuvai; lankinės lempos; lankinių lempų angliniai elektrodai; lašelinio drėkinimo antgaliai (irigavimo reikmenys); lavos akmenys keptuvams; ledo gaminimo įrenginiai ir mašinos; lempos; lempų atšvaitai; lempų dangčiai; lempų degikliai; lempų gaubtai; lempų gaubtų laikikliai; lempų kaminėliai; lempų rėmai; lempų stiklai; lempų stikliniai gaubtai; lygintuvų kaitintuvai; lovų šildynės; magnio siūlai (apšvietimui); maisto atliekų dehidratavimo aparatai; maisto gaminimo (virimo, kepimo) aparatai ir įrenginiai; maišikliniai vandentiekio čiaupai; metalinės šildyklės (lovai šildyti); mikrobanginės krosnelės (maisto gaminimo aparatai); mikrobangų krosnys pramonės reikmėms; namų židiniai; nardymo šviestuvai; netaškūs čiaupų antgaliai; nuotekų valymo įrenginiai; odontologų krosnelės; oro ar vandens jonizatoriai; oro dezodoravimo aparatai; oro džiovintuvai; oro filtravimo įrenginiai; oro kondicionavimo aparatai; oro kondicionavimo filtrai; oro kondicionavimo įrenginiai; oro sterilizatoriai; oro šildytuvai; oro valymo aparatai ir mašinos; oro valymo baktericidinės lempos; oro vėsinimo aparatai; pakabinamieji šviestuvai; panardinamieji šildytuvai; pasterizavimo aparatai; pašarų džiovinimo įrenginiai; pieno šaldymo įrenginiai; pisuarai (sanitariniai įtaisai); plaukiojimo baseinų chloravimo įrenginiai; plaukų džiovintuvai; plautuvės (virtuvinės); polimerizavimo įrenginiai; prausyklų rankų džiovintuvai; projektorių lempos; prožektoriai; puošybiniai žibintai; radiatoriai (šildymas); radiatorių dangteliai; rankų prausyklės (sanitarinių įrenginių dalys); rezervuarų lygio reguliavimo vožtuvai; salyklo džiovyklos; sanitariniai aparatai ir įrenginiai; sanitarinių įrenginių vandentiekio vamzdžiai; saugiosios lempos; saulės kolektoriai (šildymas); saulės krosnys; saunų įrenginiai; sėdimosios vonios; sietynai; skalbimo katilai; skalbyklų vandens šildytuvai; skysčių vėsinimo įrenginiai; skystojo kuro degikliai; slėginiai elektriniai maisto gaminimo puodai (autoklavai); slėginiai vandens rezervuarai; smilkymo prietaisai (ne medicinos reikmėms); spiritiniai degikliai; sterilizatoriai; sūkuriniai vandens čiurkšlių aparatai; šachtininkų lemputės; šaldymo aparatai; šaldymo aparatai ir mašinos; šaldymo kameros; šaldymo konteineriai; šaldymo patalpos; šaldymo prietaisai ir įrenginiai; šaldymo spintos; šaldytuvai; šaldytuvai (dėžės); šaldomos vitrinos (eksponavimo įrenginiai); šildymo (vandeniu) įrenginiai; šildymo aparatai; šildymo įrenginiai; šildymo katilai; šildymo katilų dūmtraukiai; šildymo katilų tiektuvai; šildymo katilų vamzdžiai; šildymo krosnys; šildymo plokštės; šilumokaičiai (ne mašinų dalys); šilumos akumuliatoriai; šilumos regeneratoriai; šilumos siurbliai (centrinio šildymo, cirkuliaciniai); šiukšlių deginimo; švariosios kameros (sanitarijos įrenginiai); šviečiamieji apšvietimo vamzdeliai; šviečiantys namų numeriai; šviesadiodžio (LED) apšvietimo įrenginiai; šviesos sklaidytuvai; šviestuvai; tabako aušinimo įrenginiai; tabako džiovyklos; termostatiniai vožtuvai (šildymo įrenginių dalys); toršerai; transporto priemonių apšvietimo prietaisai; transporto priemonių atšvaitai; transporto priemonių įtaisai nuo akinimo (apšvietimo įtaisai); transporto priemonių įtaisai nuo apšerkšnijimo; transporto priemonių oro kondicionieriai; transporto priemonių priekiniai žibintai; transporto priemonių šildytuvai; transporto priemonių šildomieji aparatai nuo langų šarmojimo; transporto priemonių ventiliacijos (oro kondicionavimo) įrenginiai; transporto priemonių žibintai; traukos gaubtai; traukos gaubtai (laboratorijoms); traukos gaubtai (virtuvėms); tualetai (vandens klozetai); tualeto dubenys; ultravioletinės lempos (ne medicinos reikmėms); vaisių džiovyklos; vamzdžiai (sanitarinių įrenginių dalys); vamzdžių čiaupai; vamzdžių čiaupai (movos); vandens aparatų reguliavimo ir apsaugos priemonės; vandens arba dujų įrenginių ir vamzdynų apsauginiai reikmenys; vandens arba dujų įrenginių ir vamzdynų reguliavimo reikmenys; vandens čiaupų tarpikliai; vandens ėmimo įrenginiai; vandens filtravimo aparatai; vandens gėlinimo įrenginiai; vandens masažo vonių įrenginiai; vandens minkštinimo aparatai ir įrenginiai; vandens nuleidimo įtaisai (tualetų); vandens skirstymo įrenginiai; vandens sterilizatoriai; vandens šildyklės (buteliai); vandens šildytuvai; vandens šildytuvai (prietaisai); vandens valymo aparatai ir mašinos; vandens valymo įrenginiai; vandens vėsinimo įrenginiai; vandentiekio įrenginiai; ventiliacijos (oro kondicionavimo) įrenginiai ir aparatai; ventiliatoriai (oro kondicionavimas); ventiliatoriai (oro kondicionavimo įrenginių dalys); vėsinimo aparatai ir įrenginiai; vėsinimo įrenginiai ir mašinos; vienkartiniai sterilizavimo maišeliai; viryklėlės; viryklės; virtuvinės viryklės (krosnelės); vonios; vonių išklojos; vonių įrengimo reikmenys; vonių kambarių įrenginiai; vonių reikmenys; vonių šildytuvai; vonių vandentiekio įrenginiai; žaizdrai; žarijų krosnelės; žibintuvėliai; žindymo buteliukų elektriniai šildytuvai.

12 transporto priemonės; sausumos, vandens ir oro

susisiekimo priemonės; aeronautikos aparatai, mašinos ir įrenginiai; antelės (laivų virvėms tvirtinti); antžeminės, oro, vandens ir bėginės transporto priemonės; antžeminio transporto priemonių reaktyviniai varikliai; antžeminio transporto priemonių redukcinės pavaros; antžeminių transporto priemonių pavarų varikliai; antžeminių transporto priemonių dalių karteriai (ne variklių); antžeminių transporto priemonių elektros varikliai; antžeminių transporto priemonių krumplinės pavaros; antžeminių transporto priemonių laisvosios eigos (ratų) mechanizmai; antžeminių transporto priemonių pavarų dėžės; antžeminių transporto priemonių pavarų grandinės; antžeminių transporto priemonių pavarų velenai; antžeminių transporto priemonių sankabos; antžeminių transporto priemonių sukabintuvai; antžeminių transporto priemonių sukamojo momento keitikliai; antžeminių transporto priemonių turbinos; antžeminių transporto priemonių valdymo pavarų grandinės; antžeminių transporto priemonių varikliai; antžeminių transporto priemonių varytuvai; apmautai transporto priemonių vairaračių; apsauginiai dviračių tinkleliai; ašių kakliukai; atsarginių padangų apmautai; atsarginių padangų apmautai; atsarginių ratų apmautai; autobusai; automobiliai; automobilinės betonmaišės; automobiliniai kranai; automobilių amortizatoriai; automobilių bagažinės; automobilių buferiai; automobilių gaubtai; automobilių grandinės; automobilių kėbulai; automobilių padangos; automobilių užuolaidėlės; automobilių važiuoklės (šasi); bagažo vežimėliai; baržos; bekamerės dviračių padangos; cigarų žiebtuvėliai (automobiliams); dirižabliai; diskinės stabdžių kaladėlės (automobiliams); drezinos; dviračiai; dviračiai vežimėliai; dviračiams pritaikyti krepšiai; dviračiams pritaikyti poriniai krepšiai; dviračių ar motociklų balneliai; dviračių ar motociklų balnelių apvalkalai; dviračių atramos; dviračių balnakrepšiai; dviračių balneliai; dviračių garso signalizatoriai; dviračių grandinės; dviračių įspėjamosios garsinės sistemos; dviračių krumplinės pavaros; dviračių padangos; dviračių padangų kameros; dviračių pedalai; dviračių posūkių rodikliai; dviračių purvasaugiai; dviračių rankenos; dviračių ratai; dviračių ratlankiai; dviračių ratų padangos; dviračių ratų stebulės; dviračių rėmai; dviračių siurbliai (pompos); dviračių skambučiai; dviračių stabdžiai; dviračių stipinai; dviračių stovai; dviračių stovai (dviračių dalys); dviračių vairai; dviračių varikliai; elektrinės transporto priemonės; fenderiai (laivų borto amortizatoriai); furgonai (transporto priemonės); galinių bortų keltuvai (antžeminių transporto priemonių dalys); galinių durų arba bortų keltuvų pavaros (antžeminių transporto priemonių dalys); geležinkelio riedmenų buferiai; geležinkelio riedmenų ratų antbriauniai; geležinkelio sukabintuvai; geležinkelio vagonų sujungimo įtaisai; geležinkelio vagonų vežimėliai; geležinkelių riedmenys; gyvenamieji autofurgonai; gyvenamosios priekabos; golfo vežimėliai; grandinės nuo slydimo; irklai; irklų įkabos; iškylavimo automobiliai; jachtos; jūriniai vandens lėktuvai; kabamieji konvejeriai; kamerų taisymo įrankių rinkiniai; kanojų irklai; karinės transporto priemonės; karučiai (dviračiai); karučiai (vienračiai); keleiviniai keltuvai (funikulieriai); keleivinių keltuvų (funikulierių) riedmenys; keltai (keltlaiviai); keltuvai su sėdynėmis; kesonai (transporto priemonės); kosminės transporto priemonės; kosminiai laivai (erdvėlaiviai); krėslai su rateliais; krovinių vežimėliai; kūdikių vežimėliai; kūdikių vežimėlių dangčiai; kūdikių vežimėlių uždedamieji gaubtai; laistymo mašinos; laivai; laivasraigčiai; laivų atkabinimo mechanizmai; laivų dūmtraukiai; laivų korpusai; laivų rangautai; laivų stiebai; laivų špantai; laivų vairavimo mechanizmai; lanksčiųjų vamzdžių vežimėliai; lėktuvai; lėktuvai amfibijos; lėktuvų katapultuojamieji krėslai; lengvųjų vaikų vežimėlių gaubtai; liejimo darbų vežimėliai; liejimo kaušai; liejimo vežimėliai; liejimo vežimėlių lafetai; liukai; lyninių keltuvų kėlimo įranga; lynų kelių aparatai ir įrenginiai; lynų kelių kabinos; lynų kelių kabinos; lynų keltuvų kabinos; lokomotyvai; lokomotyvų dūmtraukiai; mažalitražiai automobiliai; miegamieji vagonai; mopedai; motociklai; motociklų priekabos; motorinės sniegrogės; motorinės valtys; motoroleriai (transporto priemonės); motorvagoniai; nešulių triračiai; nuožulnumos laivams nuleisti; omnibusai; orlaiviai; oro balionai; oro maišai (automobilių saugos įtaisai); oro siurbliai (transporto priemonių reikmenys); oro sraigtai; oro transporto priemonės; padangų dygliai; padangų kamerų taisymo lipnieji gumos lopai; padangų kamerų taisymo reikmenys; parašiutai; paspirtukės rogutės (transporto priemonės); pavaros (antžeminio transporto priemonėms); pavaros alkūninės svirtys; pirkinių vežimėliai; pneumatinės padangos; pneumatinių padangų kameros; pneumatinių padangų karkasai; pontonai; poriniai irklai; priekabos (transporto priemonės); priekiniai stiklai; priekinių stiklų valytuvai; priekinių žibintų valytuvai; pristatymo triračiai; protektorių juosta (padangoms atnaujinti); rankiniai vežimėliai; ratų stebulių lankai; ratų stipinų fiksatoriai; ratų stipinų įtempimo įtaisai; rogės (transporto priemonės); sanitarinės mašinos; saugiosios vaikų sėdynės (transporto priemonių); saugos diržai (transporto priemonių sėdynėms); savivarčiai; savivarčiai vežimėliai; savivarčių sunkvežimių kėbulai; slidininkų keltuvai; slidžių bagažinės (automobilinės); sportiniai automobiliai; stabdžių diskai (transporto priemonėms); stebulių gaubtai; stebulių lankai; sunkvežimiai; šachtų vežimėlių ratai; šakiniai krautuvai; šaldytuvai (transporto priemonės); tarpmiestiniai autobusai; tolinio valdymo transporto priemonės (ne žaislai); traktoriai; tramvajai; transporto priemonės su oro pagalve; transporto priemonės su šaldymo įrenginiais; transporto priemonių (ratų) stebulės; transporto priemonių amortizacinės spyruoklės; transporto priemonių apdangalai (nustatytos formos); transporto priemonių apmušalai; transporto priemonių aptakai; transporto priemonių ašys; transporto priemonių atbulinės eigos signaliniai įtaisai; transporto priemonių bagažinės; transporto priemonių bagažo tinkleliai; transporto priemonių buferiai; transporto priemonių degalų (dujų) bakų dangteliai; transporto priemonių durys; transporto priemonių gaubtai; transporto priemonių hidraulinės sistemos; transporto priemonių įtaisai nuo akinimo; transporto priemonių jungiamosios trauklės (išskyrus variklių dalis);

transporto priemonių kėbulai; transporto priemonių laipteliai; transporto priemonių langai; transporto priemonių miegamieji gultai; transporto priemonių padangos; transporto priemonių padangos; transporto priemonių padangų priešslydžio įtaisai; transporto priemonių padangų ventiliai; transporto priemonių pakabų amortizatoriai; transporto priemonių pakabų spyruoklės; transporto priemonių pilnavidurės padangos; transporto priemonių posūkių rodikliai; transporto priemonių prietaisai nuo vagysčių; transporto priemonių prikabinimo įtaisai; transporto priemonių purvasaugiai; transporto priemonių ratai; transporto priemonių ratlankiai; transporto priemonių ratų balansavimo svareliai; transporto priemonių ratų padangos; transporto priemonių ratų stipinai; transporto priemonių sėdynės; transporto priemonių sėdynių apvalkalai; transporto priemonių sėdynių galvų atlošai; transporto priemonių sėdynių saugos diržai; transporto priemonių sėdynių saugos įranga; transporto priemonių signalizacija nuo vagysčių; transporto priemonių sirenos; transporto priemonių stabdžiai; transporto priemonių stabdžių antdėklai; transporto priemonių stabdžių segmentai; transporto priemonių stabdžių trinkelės; transporto priemonių šasi; transporto priemonių torsionų strypai; transporto priemonių vairaračiai; transporto priemonių variklių antvožai (gaubtai); transporto priemonių važiuoklės; transporto priemonių vikšrai; transporto priemonių vikšrai (traktoriniai); triratės transporto priemonės; turistiniai autobusai; užpakalinio vaizdo veidrodžiai; užuolaidos nuo saulės (automobiliams); vagonai - restoranai; vagonai (geležinkeliai); vagonai restoranai; vagonai su šaldymo įrenginiais (bėginės transporto priemonės); vagonėliai; vaikiški vežimėliai; vaikiškos sulankstomosios kėdutės su rateliais; vaikiškų sulankstomųjų kėdučių su rateliais dangčiai; vaikiškų sulankstomųjų kėdučių su rateliais gaubtai; vaikų vežimėliai; vaikų vežimėlių uždangalai; vairai; vairavimo pavaros (laivams); vairiniai irklai; valčių kabliai; valčių keltuvai; valčių sraigtai; valdomieji balionai; valymo vežimėliai; valtys; vandens lėktuvai (hidroplanai); verstuvai (vagonų dalys); vežimai; vežimėlių ratukai (transporto priemonių); vežimo priemonės (automobiliai, vagonai, vežimai); vilkikai; žemsiurbės (plaukiojančios).

17 kaučiukas, gutaperčia, guma, asbestas, žėrutis ir jų gaminiai, nepriskirti prie kitų klasių; plastikų pusgaminiai; užpildai, sandarinimo ir izoliacinės medžiagos; ne metaliniai lankstieji vamzdžiai; acetilceliuliozė (iš dalies apdorota); akrilinės dervos (pusgaminiai); anglies pluoštas (išskyrus tekstilės reikmėms); apsauginės asbesto uždangos; apsauginiai asbesto ekranai; asbesto audiniai; asbesto dangos; asbesto kamšalai; asbesto kartonas; asbesto lakštai; asbesto medžiaga; asbesto pluoštas; asbesto popierius; asbesto šiferis; asbesto veltiniai; balata; brezentinės žarnos; celofano folija (išskyrus naudojamą vyniojimui); celofano lakštai (išskyrus naudojamus vyniojimui); cilindrų sandarikliai; dielektrikai (izoliatoriai); dirbtinės dervos (pusgaminiai); ebonitas (vulkanizuotoji guma); ebonitinės formos; ebonitinės liejimo formos; elastiniai siūlai (ne tekstilės reikmėms); elastiniai verpalai (ne tekstilės reikmėms); elektros kondensatorių popierius; elektros perdavimo linijų izoliatoriai; filtravimo medžiagos (iš dalies apdirbti putplasčiai arba plastiko plėvelės); garso izoliavimo medžiagos; geležinkelių izoliatoriai; gėlių kompozicijų putplasčio pagrindai (pusgaminiai); glaistas; guminės atramos, ribotuvai; guminės movos mašinų dalims apsaugoti; guminės virvutės; guminiai siūlai (ne tekstilės reikmėms); guminiai amortizatoriai; guminiai buferiai; guminiai kamščiai; guminiai kamščiai (dangteliai); guminiai pakavimo krepšiai (maišeliai, vokai); guminiai žiedai; gumos ar plastiko kamšymo medžiagos; gumos ar plastiko užpildai; gumos arba vulkanizuoto pluošto tarpikliai; gumos mišiniai padangoms restauruoti; išlyginamųjų pjūvių sandarinimo jungtys; išlyginamųjų pjūvių sandarinimo tarpikliai; izoliacinė metalo folija; izoliacinė stiklo vata; izoliacinės alyvos; izoliacinės juostelės ir juostos; izoliacinės pirštinės; izoliacinės ugniai atsparios medžiagos; izoliaciniai audiniai; izoliaciniai dažai; izoliaciniai lakai; izoliacinis popierius; izoliacinis stiklo pluoštas; izoliacinis tinkas; izoliacinis veltinys; izoliatoriai; kabelių izoliatoriai; kamšymo medžiagos; kamšomoji vata; katilų termoizoliacinės medžiagos; kaučiuko tirpalai (gumos klijai); laistomosios žarnos; lateksas (kaučiukas); lipdžiosios juostelės (išskyrus raštinės, medicinos ar buities reikmėms); lipniosios juostelės (išskyrus raštinės, medicinos ar buities reikmėms); lipniosios juostos (išskyrus raštinės, medicinos ar buities reikmėms); mineralinė vata (izoliatorius); movų antdėklai; natūrali ar iš dalies apdirbta guma; natūralusis ar iš dalies apdirbtas kaučiukas; ne metalinės armuojamosios vamzdžių medžiagos; ne metalinės vamzdžių movos; ne metaliniai suslėgto oro vamzdžių fitingai; nuotėkiai (cheminiai preparatai nuotėkiams šalinti); pastatų izoliacijos nuo drėgmės medžiagos; plastikiniai litavimo siūlai; plastikiniai siūlai (ne tekstilės reikmėms); plastiko plėvelės (ne pakuotėms); plastikų lakštinės medžiagos (žemės ūkio reikmėms); plastikų medžiagos (iš dalies apdirbtos); plastikų plėvelės (išskyrus naudojamas vyniojimui); plastikų pluoštai (ne tekstilės reikmėms); plyšių kamšymo medžiagos; plyšių sandarikliai; plūduriuojančios užtvaros nuo teršalų; riebokšliai; sandarikliai; sankabų movų tarpikliai; sintetinės dervos (pusgaminiai); sintetinis kaučiukas; skystasis kaučiukas; stabdžių antdėklų medžiagos (iš dalies apdirbtos); stiklainių užsukamųjų dangtelių guminiai sandarikliai; stiklo pluošto izoliaciniai audiniai; sujungimų sandarikliai; sujungimų užpildai; šilumos izoliacijos medžiagos; šilumos spinduliuotę sulaikančios medžiagos; šlako vata (izoliatorius); tamsintos langų stiklų plėvelės (spalvotos plėvelės); tekstilinės žarnos; transformatorių izoliacinė alyva; transporto priemonių radiatorių jungiamosios žarnos; vamzdžių sujungimų sandarikliai; viskozės lakštai (išskyrus naudojamus vyniojimui); vulkanizuota guma (ebonitas); vulkanizuotas pluoštas; vulkanizuotos gumos (ebonito) liejimo formos; žėrutis (neapdirbtas ar iš dalies apdirbtas); žievių dangos (garso izoliacijai).

21 namų apyvokos arba virtuvės reikmenys ir indai; šukos ir kempinės; šepečiai (išskyrus teptukus);

šepečių medžiagos; valymo reikmenys; metaliniai raizginiai šveistukai; neapdirbtas arba iš dalies apdirbtas stiklas (išskyrus statybinį); stiklo, porceliano ir keramikos gaminiai, nepriskirti prie kitų klasių; abrazyvinės kempinės odai grandyti; aerozoliniai įtaisai (išskyrus medicininius); akvariumų dangčiai; alaus bokalai; aliejaus ir acto indelių rinkiniai; antakių šepetėliai; apipinti buteliai; apipinti dideli buteliai; apipinti stiklainiai; apipinti stikliniai indai; arbatinukai; arbatinukų apdangalai; arbatos dėžutės; arbatos koštuvėliai; arbatos plikymo rutuliukai; arbatos plikytuvai; arbatos servizai (valgomieji reikmenys); arklių šepečiai; atliekų dėžės; atmatų dėžės; atšaldymo indai; atšaldymo indeliai (su ledais); avalynės laikymo kurpaliai; avalynės šaukštai; avalynės šepečiai; ąsočiai; baldų šluostukai; baltasis stiklas; baltinių spaustukai; batų liežuvėliai; batų ožiukai (nuauti); blizginamosios medžiagos (išskyrus preparatus, popierių ir galąstuvus); bokalai; bokalai su dangteliu; buities reikmenys; buitinės arba virtuvinės talpyklos; buitinės ne elektrinės maišyklės; buitinės ne elektrinės maišymo mašinos; buitinės pirštinės; buitinės rankinės malimo mašinėlės; buitinės trintuvės; buitiniai keramikos dirbiniai; buitiniai krepšeliai; buitiniai maisto produktų aušinimo įrenginiai, šilumos mainams naudojantys skysčius); buitiniai ne elektriniai poliravimo įtaisai ir mašinėlės; buitiniai pelenų sietai; buitiniai sieteliai; buteliai; butelių atkimštukai; cukrinės; česnakų spaustuvai (virtuvės reikmenys); dangteliai verdančiam pienui sulaikyti; dantų ir dantenų valymo vandens aparatai; dantų krapštukai; dantų krapštukų dėžutės; dantų siūlai (valymui); dantų šepetukai; daržovių padėklai; dažyti stiklo gaminiai; dezodoravimo įtaisai (asmeninėms reikmėms); dėžutės (padėklai) su pakratais naminiams gyvūnėliams; dirbtiniai padėliai (kiaušiniai); drabužių džiovyklos; drabužių temptuvai; drėkinimo įrenginiai; drobė (valymui); drobinės grindų mazgotės; druskinės; druskinės barstyklės; dubenėliai; dubenys (talpyklos); dulkių šluostės (baldams); dulkių šluostukai; dūmsiurbės medžiagos (buities reikmėms); duoninės; duonlentės (raikymui); duonos krepšeliai; ėdalo loviai; elektrinės šukos; elektriniai dantų šepetukai; elektriniai šepetėliai (išskyrus mašinų dalis); elektriniai vabzdžių viliojimo ir naikinimo prietaisai; elnenos šluostukai; emaliuotas stiklas; fajanso indai; formos (virtuvės reikmenys); gabalinio ledo formos; gazuoto vandens sifonai; gėlių ir augalų purkštuvai; gėlių ir augalų švirkštuvai; gėlių puokščių laikikliai; geriamieji indai; geriamieji ragai; geriamieji šiaudeliai; gėrimų termosai; gertuvės; girdyklos; gyvulių šukos; gyvūnų ėdžios; grandyklės; grimo valymo reikmenys; grindų šluosčių gręžtuvai; ilgakočiai dervos teptukai; indeliai; indų dangčiai; indų plovimo šepečiai; izoterminės talpyklos; izoterminiai maišeliai; kaistuvai; kaistuvų metaliniai raizginiai (šveistukai); kaklaraiščių (lyginimo) presai; kambariniai akvariumai; kambariniai terariumai (augalų kultivavimas); kambariniai terariumai (vivariumai); kamščiatraukiai; kandeliabrai; kareiviški katiliukai; katilai; katiliukai; kavos servizai (valgomieji reikmenys); kelioninės gertuvės; kelnių lyginimo presai; kempinės (buities reikmėms); kempinių laikikliai; kepimo gardelės; kepimo grotelės; kepimo patiesalai; keptuvai (griliai); keptuvės; keptuvės su rankena; keramikos dirbiniai; keraminiai indai; kiaulių šeriai; kiaušinių puodeliai; kibirai; kibirai iš audinių; kibirėliai; kilimų dulkintuvai (ne mašinos); kilimų dulkintuvai (rankiniai); kilimų valymo įtaisai; kišeninės tualetinės reikmeninės (tuščios); klijų virimo katilai; kočėlai; kokteilių plaktuvės; kokteilių rankiniai maišytuvai; konditerijos gaminių dekoratyviniai krepšeliai; konditerijos gaminių kepimo formos; konditerijos gaminių pjaustymo įtaisai; kosmetikos reikmenys; krištolo indai; kulinarinės formos; kurpaliai; kvarcinio stiklo pluoštas (išskyrus tekstilės reikmėms); kvepalų garintuvai; kvepalų purkštuvai; kvepalų smilkytuvai; laistytuvai; laistytuvų antgaliai; laistytuvų galvutės; laistomųjų žarnų antgaliai; lakštinis stiklas (neapdirbtas); ledo kibirėliai; ledų kibirai; lėkštelės; lempų stiklų šepečiai; likerio butelių komplektai; lydytas kvarcas (pusgaminiai) (ne statybų reikmėms); lyginimo lentos; lyginimo lentų apmautai; lygintuvų padėklai; maisto šaldymo įrenginiai (buitiniai, šilumos mainams naudojantys skysčius); maisto termosai; maišomieji šaukštai (virtuvės reikmenys); majolika; matinis stiklas; medvilnės atliekos (valymui); mentelės (virtuvės reikmenys); metaliniai indai ledams ir gėrimams su ledais gaminti); metaliniai kepimo iešmai; moliniai virtuviniai puodai; muilinės; muilinės (padėklai); muilo dalytuvai; muilo dėžutės; muilo padėklai; musgaudžiai; musmušiai; nagų šepetukai; naktipuodžiai; naminių gyvūnėlių narveliai; naminių paukščių žiedai; ne elektrinės vaflinės; ne elektriniai avalynės blizginimo reikmenys; ne elektriniai buitiniai plaktuvai; ne elektriniai buitiniai smulkintuvai (malūnėliai); ne elektriniai buitiniai vaisių spaustuvai; ne elektriniai dulkių valymo įtaisai; ne elektriniai kavinukai; ne elektriniai kavinukai su sieteliais; ne elektriniai kavos filtrai; ne elektriniai keptuvai; ne elektriniai nešiojamieji šaldytuvai; ne elektriniai nešiojamieji šaltkrepšiai; ne elektriniai parketo grindų vaškavimo įtaisai; ne elektriniai plaktuvai; ne elektriniai slėginiai virimo katilai (autoklavai); ne elektriniai troškintuvai; ne elektriniai valgių gaminimo reikmenys; ne elektriniai virduliai; ne elektriniai virtuviniai maišytuvai; ne elektriniai žindymo buteliukų šildytuvai; ne statybinės stiklo mozaikos; neapdirbtas ar iš dalies apdirbtas stiklas (išskyrus statybinį stiklą); opalo stiklas; padaryti iš moliūgo indai; padėklai; padėklai (buities reikmėms); padėklai su pakratais naminiams gyvūnėliams; pakabai drabužių temptuvai; pakratų dėžutės (padėklai) naminiams gyvūnėliams; palangių dėžutės augalams auginti; paukščių narveliai; paukščių vonios; paukščių žiedai; peilių padėklai (stalo serviravimui); pelių spąstai; pietų vazos; piknikų maisto krepšiai (kartu su indais); piltuvėliai; piltuviniai antgaliai; pipetės (vynui ragauti); pipirinės; pirštinių temptuvai; pyragų padėklai; plaušinės šluotos; plokštbuteliai; plunksninės šluotelės; poliravimo oda; poliravimo pirštinės; popieriaus ar plastiko puodeliai; popierinės lėkštės; popieriniai padėklai (buities reikmėms); popierinių rankšluosčių dalijimo dėžutės; porcelianinės ar stiklinės iškabos; porcelianiniai kiniški dailės mažmožiai; porceliano dirbiniai; porceliano, keramikos, molio ar stiklo biustai; porceliano, keramikos, molio ar stiklo meno dirbiniai; porceliano,

keramikos, molio ar stiklo statulos; porceliano, keramikos, molio arba stiklo figūrėlės (statulėlės); porceliano, keramikos, molio arba stiklo statulėlės; prausiamieji šepečiai; prausiamosios plaušinės; prieskonių indelių rinkiniai; pudrinės; pudrinukai; puodai; puodai (žemi); puodukai; puodų dangčių uždoriai; puodų dangteliai; puodų trikojai; purkštuvai; purškimo įrenginiai; rankinės kavamalės; rankinės makaronų gamybos mašinėlės; rankiniai pipirų malūnėliai; rankšluosčių kabyklos ir žiedai; retosios šukos (plaukų); rezervuarai (kambariniai akvariumai); rezervuarų ir konteinerių šepečiai; ropinės (grafinai); ropinių (grafinų) padėkliukai (ne popieriniai ir ne stalo apdangalai); saldainių dėžutės; saldumynų dėžutės; salotinės; samčiai (valgomieji įrankiai); sausaininės; sausainių (biskvitų) pjaustymo įtaisai; servetėlių laikikliai; servetėlių žiedai; servizai (valgomieji indai); sietai (buities reikmenys); sieteliai; sieteliai (buities reikmenys); skalbimo dubenys; skalbimo lentos (rintės); skalbinių džiovyklos; skalbinių spaustukai; skudurai (valymui); skutimosi šepetėliai; skutimosi šepetėlių laikikliai; skutimosi šepetukų stoveliai; sodininkų pirštinės; sriubos dubenėliai; stiklas su įterptais plonais elektros laidininkais; stiklinės; stiklinės ampulės (indai); stiklinės dėžutės; stiklinės kolbos (indai); stiklinės taurės; stikliniai dangteliai; stikliniai kamščiai; stikliniai rezervuarai; stiklo milteliai (papuošimui); stiklo pluoštas (ne izoliacijos arba tekstilės reikmėms); stiklo pluošto siūlai (ne tekstilės reikmėms); stiklo tara; stiklo vata (ne izoliacijai); stūmikliai užsikimšusiems kanalizacijos vamzdžiams valyti; sukamieji padėklai; sūrinių dangčiai; sviestinės; sviestinių dangteliai; šaldymo buteliai; šepečių gaminiai; šepetiniai plaukai; šeriai (šepečiams); šiukšliadėžės; šiukšliadėžės popieriui; šiukšlių dėžės; šluostytuvai; šluotos; šukų dėklai; šveistukai; šveitimo šepečiai; taupyklės; termosai; tortų mentelės; transporto priemonių langų stiklas; trupinių loveliai; tualetiniai indai; tualetinio popieriaus dalytuvai; tualetinio popieriaus laikikliai; tualeto reikmeninės; urnos; užkandžių dėžutės; užsegimo kabliukai; vabzdžių gaudyklės; vabzdžių gaudytuvai; vaikų vonelės (kilnojamosios); vaisių padėklai; vaisių vazos; vakuuminiai buteliai; valgiaraščių apdarai; valgomieji reikmenys (išskyrus peilius, šakutes ir šaukštus); valgomosios lazdelės; valgomosios lėkštės; valymo pakulos; valymo reikmenys (rankiniai); vazonai; vazonų dangčiai (ne popieriniai); vazonų dangteliai (išskyrus popierinius); vazos; verdamieji puodai; vibraciniai maišytuvai; vienkartinės lėkštės; vilnų atliekos (valymui); virtuvės indų komplektai; virtuvinės pjaustymo lentelės; virtuviniai indai; virtuviniai konteineriai; virtuviniai samčiai; virtuviniai švitriniai šveistukai; vyno degustuotuvės (sifonai); zomša (valymui); žiurkių spąstai; žvakidės; žvakių gesyklės; žvakių vainikėliai.

22 lynai, virvės, špagatai, tinklai, palapinės, stoginės, brezentas, burės, maišai (nepriskirti prie kitų klasių); kamšalai (išskyrus guminius ir plastikinius); pluoštinė tekstilės žaliava; anglies pluoštas (tekstilės reikmėms); ašuočių žolė; ašutai; audinio maišai (pakavimui); audinio stoginės; automobilių vilkimo lynai; avių vilnos; baldų apmušalų kamšomieji šiaudai; baldų apmušalų kamšomoji vata; baldų apmušalų kamšomosios plunksnos; baldų apmušalų kamšomosios vilnos; baldų apmušalų kamšomosios žolės; biralų maišai (sandėliavimui ir vežimui); burių brezentas; dervasiūliai; dervuotas burių audinys; džiutas; filtravimo vata; gagų pūkai; gaubiamieji tinklai; gyvulių plaukai; hamakai; jūros dumbliai; jūros dumbliai (kamšymui); kamšymo medžiagos (ne gumos ar plastiko); kanapės; kanapiniai diržai; kapokas; karnos; karštinės vilnos; kokonai; kokosų pluoštas; kupranugarių vilnos; kvarcinio stiklo pluoštas (tekstilės reikmėms); lavonmaišiai; lynai (vilkimui); maskuojamieji apdangalai; maskuojamieji tinklai; medienos drožlės; medienos pluoštas; medvilnės atliekos (kamšalams); medvilnės nuošukos; medvilnės pūkai (lintas); ne metalinės krovinių apkabos; ne metalinės krovinių juostos; ne metalinės krovinių pakabos; ne metalinės pakavimo ar rišimo juostos; ne metaliniai krovinių diržai; ne metaliniai krovinių stropai; ne metaliniai lynai; ne metaliniai rišimo siūlai (žemės ūkio reikmėms); ne metaliniai siūlai (pakavimui ar rišimui); ne metaliniai trosai; neapdirbta medvilnė; neapdirbtas šilkas; neapdirbtas tekstilinis pluoštas; neapdirbti linai (pluoštas); neapdirbtos ar apdirbtos vilnos; nukirptos vilnos; pakavimo medžiagos (paklotų, kamšymo) (ne gumos ar plastiko); pakavimo virvės; pakavimo virvutės (špagatas); pakeliamųjų langų virvelės; pašto maišai; patalynės plunksnos; pėdaryšių virvelės; pynės; pjuvenos; plastikų pluoštai (tekstilės reikmėms); pluoštinės medžiagos laivų tarpikliams; popierinės virvutės; pūkai (plunksnų); rafija (palmių lapų pluoštas); ramė (kiniškųjų dilgėlių pluoštas); sintetinių medžiagų stoginės; sizalis; slidinėjimo burės; spąstai (tinklai); stiklo pluoštai (tekstilės reikmėms); šiaudinė butelių tara; šiaudiniai butelių dėklai; šilko atliekos; šilko kamšalai; šilko žaliavos atliekos; šukuotinės vilnos; tekstiliniai pakavimo krepšiai (maišeliai); tekstilinio pluošto žaliava; tekstilinis pluoštas; tinkliniai aptvarai žuvininkystei; tinklų virvelės; transporto priemonių apdangalai (nenustatytos formos); trikotažo skalbimo tinkleliai; užuolaidų (žaliuzių) virvelės ar austinės juostelės; vilnų kamšalai; virvelės; virvinės kopėčios; virvutės (paveikslams kabinti); vynuogienojų rišimo juostelės; žaliuzių juostelės; žolės (baldų apmušalams); žvejybos tinklai.

35 reklama; verslo vadyba; verslo tvarkyba; įstaigų veikla; algalapių parengimas; artistų verslo vadyba; biuro mašinų ir įrengimų nuoma; buhalterinė apskaita; dokumentų dauginimas; duomenų paieška kompiuterių rinkmenose (kitiems); ekonominis prognozavimas; fotokopijavimas; fotokopijavimo mašinų nuoma; importo ir eksporto agentūros; informacijos rinkimas kompiuterinėse duomenų bazėse; informacijos sisteminimas kompiuterinėse duomenų bazėse; kainų palyginimo paslaugos; komercijos ar pramonės vadybos pagalba; komercinė informacija ir patarimai vartotojams (konsultacijų teikimas); komercinės informacijos agentūros; kompiuterizuotas rinkmenų (bylų) tvarkymas; laikraščių užsakymas (kitiems); madų šou rengimas pardavimo skatinimo reikmėms;

maketavimo paslaugos reklamos tikslams; mažmeninė ir didmeninė prekyba farmacijos, veterinarijos ir higienos preparatais bei medicinos reikmenimis; modelių paslaugos (reklamos reikmėms ar pardavimui skatinti); mokesčių apskaičiavimas; mugių rengimas (komercijos ar reklamos reikmėms); naujienų apžvalgų paslaugos; nuomonių tyrimas; pardavimas aukcione; parduotuvių vitrinų puošimas (tvarkymas); parodų rengimas komercijos ar reklamos reikmėms; paslaugų nuoma (verslo pagalba); pavyzdžių platinimas; perrašinėjimas; personalo komplektavimas; personalo vadybos konsultacijos; prekių pardavimo skatinimas (kitiems); prekių pateikimas žiniasklaidoje pardavimo reikmėms; prekių rodymas; prekių užsakymų administracinis tvarkymas; psichologinis testavimas personalo parinkimo reikmėms; radijo reklama; reklama paštu; reklaminės medžiagos nuoma; reklaminės medžiagos tobulinimas; reklaminių filmų gamyba; reklaminių skelbimų platinimas; reklaminių skilčių rengimas; reklaminių tekstų rašymas; reklaminių tekstų skelbimas; reklamos agentūros; reklamos laiko nuoma žiniasklaidoje; reklamos pristatymas paštu; reklamos vietų nuoma; rėmėjų paieška; rinkodara; rinkos nagrinėjimas; rinkotyra; samdos agentūros; savikainos analizė; sąskaitų būklės apyskaitų sudarymas; sąskaitų-faktūrų išrašymas; sekretoriavimas; skelbimų klijavimas; smulkių prekių pardavimo automatų nuoma; spausdinimas (mašinėle); statistinių duomenų rinkimas; stenografavimas; tekstų dorojimas; telefoniniai atsakymai (kai abonentas nepasiekiamas); telekomunikacinių paslaugų užsakymas (kitiems); telerinkodaros paslaugos; televizijos reklama; tiekimo paslaugos kitiems (prekių ir paslaugų pirkimas kitiems verslams); trečiųjų asmenų prekių ir paslaugų licencijavimo komercinis administravimas; verslo informacija; verslo nagrinėjimas; verslo operacijų įvertinimas; verslo organizavimo konsultacijos; verslo patikrinimai; verslo perkėlimo paslaugos; verslo specialistų konsultacijos; verslo tyrimai; verslo vadyba (sportininkams); verslo vadybos ir organizavimo konsultacijos; verslo vadybos konsultacijos; verslo vadybos pagalba; verslo vadybos patarėjų paslaugos; viešas reklamavimas; viešasis elektroninis reklamavimas kompiuterių tinkle; viešbučių verslo vadyba; verslo auditas; verslo efektyvumo (veiksmingumo) specialistų paslaugos; visuomenės informavimas.

37 statyba; taisymas (remontas); įtaisymo ir įrengimo paslaugos; akmenų mūrijimas; alavavimas (pakartotinis); antikorozinis apdorojimas; antikorozinis transporto priemonių apdorojimas; apsauginių signalizacijų įrengimas ir taisymas; asfaltavimas; automobilių plovimas; automobilių techninė priežiūra ir taisymas; avalynės taisymas; baldų apmušalų taisymas; baldų apmušimas; baldų priežiūra; baldų restauravimas; baltinių lyginimas; baltinių skalbimas; barstymas smėliu; baseinų priežiūra; biuro įrangos įtaisymas, taisymas ir priežiūra; buldozerių nuoma; dailidžių paslaugos; degiklių taisymas ir techninė priežiūra; dezinfekavimas; dirbtinio sniego dangos darymo paslaugos; drabužių garinis lyginimas; drabužių taisymas; drabužių valymas; drabužių atnaujinimas; drenažo siurblių nuoma; drėkinimo įrenginių įtaisymas ir taisymas; dūmtraukių valymas; durų ir langų įstatymas; ekskavatorių nuoma; elektros prietaisų įtaisymas ir taisymas; fabrikų statyba; fotografijos aparatų taisymas; gatvių valymas; giliųjų naftos ar dujų gręžinių gręžimas; graužikų naikinimas; gręžinių gręžimas; hidroizoliavimas (pastatų); iškabų dažymas ar taisymas; kailių priežiūra, valymas ir taisymas; karjerų naudojimo paslaugos; kasyba; katilų valymas ir taisymas; kelių šlavimo mašinų nuoma; kelių tiesimas; keltuvų įrengimas ir taisymas; kenkėjų naikinimas (ne žemės ūkyje); kino projektorių taisymas ir techninė priežiūra; kniedijimas; kompiuterių aparatūros įtaisymas, taisymas ir techninė priežiūra; kranų nuoma (statybos įrenginiai); krosnių, židinių įrengimas ir taisymas; laikrodžių taisymas; laivų statyba; lakavimas; langų valymas; lėktuvų priežiūra ir taisymas; liftų įrengimas ir taisymas; mašinų ir mechanizmų montavimas, techninė priežiūra ir taisymas; meno kūrinių restauravimas; mugių prekystalių ir parduotuvių statyba; muzikos instrumentų restauravimas; naftotiekių tiesimas ir priežiūra; namų nugriovimas; odos gaminių valymas, taisymas ir priežiūra; oro kondicionavimo aparatų įtaisymas ir taisymas; padangų protektorių atnaujinimas; padangų vulkanizavimas (taisymas); pagalba sugedus transporto priemonei (taisymas); pastatų izoliavimas; pastatų sandarinimas; pastatų valymas (iš išorės); pastatų valymas (iš vidaus); pastolių rinkimas (statybinių); peilių galandimas; plytų mūrijimas; povandeninės statybos; povandeninis taisymas; priešgaisrinių signalizacijų įrengimas ir taisymas; raštuotų audinių valymas; sandėlių statymas ir remontas; santechnikos darbai; saulės skėčių taisymas; sausasis valymas; seifų (kambarių) taisymas ir techninė priežiūra; seifų taisymas ir techninė priežiūra; sienų apmušimas; sienų tapetavimas; siurblių taisymas; skalbimas; skalbimas ir lyginimas; skėčių taisymas; spausdintuvų kasečių pildymas; spynų taisymas; stalių darbai (taisymas); statybos informacija; statybos įrenginių nuoma; statybos konsultacijos; statybų priežiūra; stogo dengimas; sudilusių ar iš dalies išardytų mašinų ir mechanizmų atnaujinimas; sudilusių ar iš dalies išardytų variklių atnaujinimas; šaldymo įrangos įtaisymas ir taisymas; šildymo įrangos įtaisymas ir taisymas; šlifavimas pemza; taisyklų informacija; taisymas po vandeniu; telefonų įrengimas ir taisymas; tinkavimas; transporto priemonių plovimas; transporto priemonių poliravimas; transporto priemonių techninė priežiūra; transporto priemonių techninės priežiūros stotys (papildymas degalais ir remontas); transporto priemonių valymas; transporto priemonių sutepimas; transporto priemonių tepimas; trukdžių slopinimas (elektriniuose aparatuose); uostų statyba; valymo mašinų nuoma; vandens užtvarų statyba (pylimai, bangolaužiai); vidaus ir išorės dažymas; virtuvės įrangos įtaisymas.

*(450)*2013 12 27

Buvęs prekių ir paslaugų sąrašas

6 ne brangieji metalai ir jų lydiniai; metalinės statybinės

medžiagos; kilnojamieji metaliniai statiniai; bėgių metalai; ne elektriniai metaliniai lynai ir viela; smulkūs geležies dirbiniai ir smulkios metalinės detalės; metaliniai vamzdžiai; seifai; ne brangiųjų metalų gaminiai, nepriskirti prie kitų klasių; rūdos; alavas; alavuotos skardos tara; aliuminio folija; aliuminio viela; aliuminis; ankerinės plokštės; antifrikciniai metalai; antkapių bronziniai dirbiniai; antrankiai ; apsauginės metalinės kelių užtvaros; ąsiniai varžtai; aukso lydmetaliai; babitas; baltoji (alavuota) skarda; bėgių tvarslės; berilis; betono metalinės armuojamosios medžiagos; bliumai (metalurgija); bronza (meno dirbiniai); bronza; bronziniai antkapiniai paminklai; centrinio šildymo sistemų metaliniai vamzdžiai ir vamzdynai; chromas; chromo rūdos; cinkas; cirkonis; čiuožyklos (metalinės konstrukcijos); durų geležiniai apkaustai; durų strektės (ne elektrinės); durų uždarymo įtaisai (ne elektriniai); ferotitanas; ferovolframas; fiksavimo varžtai; galenitas (švino rūda); galvijų grandinės; geležies dirbiniai (smulkieji); geležies kampuočiai; geležies rūdos; geležies ruošiniai; geležinė viela; geležinės juostos; geležiniai lankai; geležiniai priekalėliai; geležinių juostų įtempimo įtaisai (golfo aikštelėms); geležinkelio iešmai; geležinkelio iešmų smailės; geležinkelio metalai; geležis (ferochromas); geležis (feromolibdenas); geležis (ferosilicis); germanis; gyvulių skambalėliai; hafnis; hidroizoliacijos metaliniai statybiniai elementai; indis; inkarai; inkaro plokštės; įtempiamosios trauklės; kabliai (kopimo); kabliukai (metalo gaminiai); kadmis; keleivinių keltuvų (funikulierių) bėgių metalai; kietieji lydmetaliai; kilnojamieji priekalai; kobaltas (neapdorotas); konservų skardinės; kreipiamieji metaliniai bėgiai; krosnių dangčiai; krosnių ekranai; krosnių grotelės; langų geležiniai apkaustai; langų skląsčiai; langų skridiniai; lankų plienas; laukinių gyvūnų spąstai; limonitas; magnis; manganas; mašinų diržų metalinės arklidės; metalinės armuojamosios medžiagos; metalinės kiaulidės; melchioras; metaliniai groteliniai dirbiniai; metalinė sienų apdaila; metalinė stogo hidroizoliacija; metalinė baldų furnitūra; metalinė karstų furnitūra; metalinė langų furnitūra; metalinė litavimo viela; metalinė lovų furnitūra; metalinė vyniojimo ir pakavimo folija; metalinės antkapių plokštės; metalinės grandinės; metalinės grindų plytelės; metalinės iškabos; metalinės juostelės; metalinės konservų dėžutės; metalinės laiptų pakopos; metalinės langinės; metalinės ledo formos; metalinės pakavimo juostos; metalinės paminklinės lentos; metalinės raketų leidimo platformos; metalinės saugos grandinės; metalinės sienų plokštės; metalinė statybinė armatūra; metalinės verandos (statiniai); metalinės antkapinės stelos; metalinės antkapių lentelės; metalinės atramos; metalinės automobilių spynos; metalinės butelių kapsulės; metalinės dėžės; metalinės durų rankenos; metalinės durų staktos; metalinės durys; metalinės grandinių jungiamosios grandys; metalinės grindų plytelės; metalinės grindys; metalinės grotelės; metalinės identifikavimo apyrankės (ligoninėms); metalinės identifikavimo plokštės; metalinės įrankių dėžutės (tuščios); metalinės įrankių rankenos ir kotai; metalinės kapų tvorelės; metalinės kilnojamosios kopėčios; metalinės kilpos; metalinės kniedės; metalinės kopėčios; metalinės krovinių ąsos; metalinės krovinių juostos; metalinės krovinių pakabos; metalinės laiškų dėžutės; metalinės lanksčiųjų žarnų ritės (ne mechaninės); metalinės lanksčiųjų žarnų vijimo ritės (ne mechaninės); metalinės lauko langinės; metalinės lubos; metalinės maisto produktų dėžės; metalinės mašinų pavarų diržų sankabos; metalinės mėsos spintos; metalinės numerių plokštelės; metalinės paminklinės plokštės; metalinės paplūdimio kabinos; metalinės pavarų diržų armavimo medžiagos; metalinės peilių kriaunos; metalinės perdangų sijos; metalinės pertvaros; metalinės pinigų dėžutės; metalinės platformos (gamykloje surinktos); metalinės plokštės su durų anga; metalinės plytelės (statyboms); metalinės plytelės; metalinės portfelių ir lagaminų spynos; metalinės poveržlės; metalinės purškiamojo dažymo kabinos; metalinės raiščių gijos; metalinės rankenos; metalinės registracijos plokštelės; metalinės ribojamosios vartų atramos; metalinės rišimo priemonės; metalinės ryšulių rišimo priemonės; metalinės šaltojo liejimo formos; metalinės sijos; metalinės skiedininės (statybinės); metalinės spaustuvų žiaunos; metalinės spynos (išskyrus elektrines); metalinės statinaičių atramos, padėklai, stovai; metalinės statinaitės; metalinės statinės; metalinės statybinės konstrukcijos; metalinės statybinės plokštės; metalinės stogo dangos; metalinės stogo plokštės; metalinės talpyklos; metalinės telefono būdelės; metalinės telefono kabinos; metalinės tūtos; metalinės tvirtinimo apkabos; metalinės užtvaros; metalinės vamzdžių alkūnės; metalinės vamzdžių movos; metalinės vamzdžių apkabos; metalinės vandentiekio vamzdžių apkabos; metalinės veržiamosios juostos; metalinės veržlės; metalinės virvės; metalinės viščiukidės; metalinės žaliuzės; metaliniai apkalai (pastatams); metaliniai apsauginiai žiedai (ramstymosi lazdoms); metaliniai aptvarai; metaliniai atraminiai žiedai; metaliniai baldų ratukai; metaliniai bėgiai; metaliniai drabužių kabliukai; metaliniai drenažo vamzdžiai; metaliniai durų plaktukai; metaliniai durų skambučiai (ne elektriniai); metaliniai įlaidiniai poliai; metaliniai gatvių latakai; metaliniai kaiščiai; metaliniai konteineriai (laikymui ir gabenimui); metaliniai krovimo padėklai; metaliniai krovinių padėklai; metaliniai laiptų sekcijų karkasai; metaliniai langų ribotuvai; metaliniai langų skląsčiai; metaliniai lovų ratukai; metaliniai medžių aptvarai; metaliniai nuotekų vamzdžiai; metaliniai palapinių kuoliukai; metaliniai paminklai; metaliniai plūduriuojantieji konteineriai; metaliniai poliai; metaliniai ribotuvai; metaliniai sienų kamščiai; metaliniai siloso bokštai; metaliniai šiltnamių rėmai; metaliniai skriemuliai (ne mašinoms); metaliniai slenksčiai; metaliniai šluotų kotai; metaliniai sraigtai; metaliniai stiebai; metaliniai telegrafo stulpai; metaliniai varžtai; metaliniai vožtuvai (ne mašinų dalys); metaliniai (vąšai) kobiniai (alpinistų įranga); metaliniai antkapiai; metaliniai apsauginiai žiedai; metaliniai atraminiai stulpai; metaliniai bakai; metaliniai bunkeriai; metaliniai butelių dangteliai; metaliniai butelių gaubteliai; metaliniai dangų blokeliai; metaliniai darbastaliai (su spaustuvais); metaliniai dėžučių dangteliai; metaliniai diržų

temptuvai; metaliniai drabužių pakabų kabliai; metaliniai drenažo vamzdžiai (vožtuvai); metaliniai dūmtraukiai; metaliniai dūmtraukių gaubtai; metaliniai dūmtraukių kreiptuvai (deflektoriai); metaliniai dūmtraukių vamzdžiai; metaliniai durų reikmenys; metaliniai durų rėmai; metaliniai durų ribotuvai; metaliniai durų skląsčiai; metaliniai durų skląsčių strypai ; metaliniai dviračių stovai; metaliniai elektros linijų poliai; metaliniai elektros linijų stulpai; metaliniai geležinkelio pabėgiai; metaliniai juostų įtempimo įtaisai; metaliniai kabelių ir vamzdžių veržtuvai; metaliniai kabelių suveržimo varžtai; metaliniai kamščiai; metaliniai karnizai; metaliniai kilnojamieji keleivių laipteliai; metaliniai kilnojamieji šiltnamiai; metaliniai klojiniai betonui; metaliniai klojiniai; metaliniai konteinerių dangčiai; metaliniai kraunamų krovinių padėklai; metaliniai krepšiai; metaliniai krovinių lynai; metaliniai krovinių stropai; metaliniai laiptai; metaliniai laivų rišimo (švartavimo) plūdurai; metaliniai laivų švartavimo knechtai; metaliniai langai; metaliniai langų ar durų vyriai; metaliniai langų rėmai; metaliniai langų rėmų skląsčiai; metaliniai lazdų antgaliai; metaliniai litavimo strypeliai; metaliniai liukų dangčiai; metaliniai naftos gręžinių aptaisai; metaliniai narvai laukiniams gyvūnams; metaliniai nešviečiantys plūdurai; metaliniai nešvytintys namų numeriai; metaliniai oro kondicionavimo ir ventiliacijos įrenginių vamzdžiai; metaliniai padėklai; metaliniai pakavimo konteineriai; metaliniai pastoliai; metaliniai piltuvai (ne mechaniniai); metaliniai plūduriuojantieji švartavimo dokai; metaliniai puodų kabliai; metaliniai purkštuvai; metaliniai ramsčiai (medžių ar vijoklinių augalų); metaliniai rankenų antgaliai; metaliniai rūsiai (laidojimo); metaliniai šablonai krovinių gabaritui nustatyti (geležinkelio vagonams); metaliniai sandarieji butelių gaubteliai; metaliniai sandarieji gaubteliai; metalinės sąramos; metalinės sąvaržos (apkabos); metaliniai sienų apkalai; metaliniai sienų kabliai (vamzdžių); metaliniai skelbimų stulpai; metaliniai slankiųjų durų ratukai; metaliniai slėginiai vamzdžiai; metaliniai spaustuviniai darbastaliai; metaliniai statiniai; metaliniai statinių čiaupai; metaliniai statinių lankai; metaliniai statybiniai skydai; metaliniai statybiniai apkalai; metaliniai statybiniai karkasai; metaliniai statybų kronšteinai; metaliniai stogo latakai; metaliniai strypai kietajam litavimui ir virinimui; metaliniai strypai krovinių gabaritui nustatyti (geležinkelio vagonams); metaliniai stulpai; metaliniai sukamieji varteliai (turniketai); metaliniai surenkamieji namai (rinkiniai); metaliniai suveriamieji langai; metaliniai suvirinimo strypeliai; metaliniai šuolių į vandenį tramplinai; metaliniai tinkleliai; metaliniai tiubingai; metaliniai trosų sujungimo elementai (ne elektriniai); metaliniai turėklų strypai; metaliniai užsukami butelių dangteliai; metaliniai vamzdynų rinktuvai; metaliniai vamzdžių sujungimo elementai; metaliniai vandentiekio vamzdžiai; metaliniai vandentiekio vamzdžių vožtuvai; metaliniai vartai; metaliniai vėjarodžiai; metaliniai vežamų krovinių padėklai; metaliniai vielokaiščiai; metaliniai virvių antgaliai; metaliniai voljerai; metaliniai žiedai; metalinių juostų temptuvai (tempimo jungtys); metalinių vamzdžių gaminiai; metalo keraminės medžiagos (kermetai); metalo lakštai ir plokštės; metalo liejiniai karnizams; metalo milteliai; metalo drožlės; metalinės dalgiakočių rankenos; metalų rūdos; molibdenas; movos (metalinės detalės); naujasidabrio statybinės arba furnitūros detalės; naujasidabris; ne elektriniai durų atidarymo įtaisai; ne elektriniai metaliniai kabeliai; neapdirbta ar iš dalies apdirbta geležis; neapdirbtas ar iš dalies apdirbtas plienas; neapdirbtas ar iš dalies apdirbtas švinas; neapdirbtas arba iš dalies apdirbtas ketus; neapdirbtas arba iš dalies apdirbtas varis; neapdirbtas arba iš dalies apdirbtas žalvaris; neapdirbti arba iš dalies apdirbti paprastieji metalai; neizoliuota varinė viela; nešviečiantys ir nemechaniniai metaliniai signaliniai skydai; nešviečiantys ir nemechaniniai metaliniai ženklai; nešviečiantys ir nemechaniniai metaliniai kelio ženklai; nikelis; niobis; pakabinamosios spynos; pakeliamųjų langų skridiniai; paprastųjų metalų biustai; paprastųjų metalų dėžutės; paprastųjų metalų figūrėlės (statulėlės); paprastųjų metalų liejiniai; paprastųjų metalų lydiniai; paprastųjų metalų lydinių viela (išskyrus lydžiuosius metalus); paprastųjų metalų meno dirbiniai; paprastųjų metalų raktų žiedai; paprastųjų metalų sagtys (metalo dirbiniai); paprastųjų metalų statulėlės; paprastųjų metalų statulos; paprastųjų metalų viela; pasagvinės; pastatų metalinės atramos; paukščių vonios (metalinės konstrukcijos); pavėsinės (metalinės konstrukcijos); pėdų grandikliai; pentinai; piroforiniai (savaime užsidegantys) metalai; plaukiojimo baseinai (metalinės konstrukcijos); pleištai; plieninė viela; plieninės juostos; plieninės nuleidžiamosios aklinos užuolaidos; plieniniai pastatai; plieniniai stiebai; plieniniai vamzdžiai; plieninis lynas; plieno lakštai; plieno liejiniai; plieno lydiniai; priedurio grandikliai; priekalai; raidės ir skaitmenys (paprastųjų metalų), išskyrus spaustuvinius; raktai; rankenų metaliniai apsauginiai žiedai; ratų veržtuvai (gaubtai); rišimo vielos (žemės ūkio reikmėms); rūgščių konteineriai; rutuliai plieniniai; šakoti metaliniai vamzdžiai; šaltojo liejimo formos; šarvai; šarvų lakštai; saugiosios pinigų dėžutės; sidabro lydmetaliai; sidabruotas alavo lydinys; šiferio tvirtinimo kabliai (metalo gaminiai); silicis (ferosilicis); skląsčiai; skystojo kuro metaliniai konteineriai; smaigai (metalo dirbiniai); smaigčiai (alpinistų reikmenys); smeigės; spygliuotoji viela; spyruoklės (metalo gaminiai); spyruoklinės spynos; staniolis (alavo folija); statinių metalinės armuojamosios medžiagos; sukamosios platformos (geležinkeliams); suslėgto oro vamzdžių metalinė armatūra; suslėgtų arba suskystintų dujų metaliniai konteineriai (tušti); suslėgtų arba suskystintų dujų metaliniai balionai (metaliniai konteineriai); švininės plombos; tantalas (metalas); telferių kabeliai; tepalų švirkštų tūtos; tepimo įmovos; titanas (ferotitanas); titanas; transporto priemonių metaliniai skiriamieji ženklai; tvirtinamieji metaliniai rankšluosčių dalytuvai; ugniai atsparios metalinės statybinės medžiagos; vabzdžių sulaikymo metaliniai tinkleliai; vamzdžių metalinės armuojamosios medžiagos; vanadis; variniai žiedai; varpai; varžtai (plokštieji); varžtai su žiedu; vėjo sukami paukščių baidymo metaliniai įrenginiai; vielos įtempimo įtaisai (įtempimo grandys); vielos tinklai; vinys (didelėmis galvutėmis); vinys;

volframas; žalvaris; židinio malkų atramėlės.

7 mašinos ir staklės; varikliai (išskyrus antžeminių transporto priemonių); mašinų sankabų ir pavarų elementai (išskyrus antžeminių transporto priemonių); žemės ūkio padargai (išskyrus rankinius); perėtuvai; prekybos automatai; abrazyvinių įrankių lyginimo staklės; acetileno valymo prietaisai; adymo mašinos; aeratoriai (vėdintuvai); aerokondensatoriai; akėčios; akmens anglių kombainai; akmenų apdirbimo mašinos; akvariumų aeraciniai siurbliai; alaus darymo mašinos; alaus siurbliai; alaus slėginio tiekimo prietaisai; alkūniniai velenai; amortizatorių stūmokliai (mašinų dalys); antspaudavimo mašinos; apdailos mašinos; apipynimo mašinos; apipjaustymo mašinos; apsauginiai gaubtai (mašinų dalys); apsaugos (mašinų dalys); arpai; atliekų presavimo mašinos; atliekų smulkintuvai; atliekų smulkintuvai (mašinos); atraminiai antgaliai (batams) (mašinų dalys); audimo staklės; audimo staklių krumpliaračiai; audimo staklių ritės; audimo staklių velenai; audinių dažymo mašinos; augalų stiebų atskyrimo mašinos; aušinimo ir oro valymo filtrai (varikliams); automatiniai jūrinių valčių inkarai; automatiniai manipuliatoriai; automatiniai skirstytuvai; automobiliniai keltuvai; avariniai energijos generatoriai; baltinimo mašinos; batų kurpaliai (mašinų dalys); bėgių klojimo mašinos; betono maišytuvai (mašinos); bitumo gaminimo mašinos; brukamosios (mašinos); būgnai (mašinų dalys); buitinės malimo mašinėlės (išskyrus rankines); buitiniai elektriniai vaisių presai; buldozeriai; bunkeriai (mechaniniam iškrovimui); butelių pildymo mašinos; butelių plovimo mašinos; butelių sandarinimo mašinos; butelių užkimšimo kamščiais mašinos; butelių užkimšimo mašinos; centrifugos (mašinos); centrifugos (ne kaitinamosios); cigarečių mašinos (pramonės reikmėms); cilindrų stūmokliai; cukraus (gaminimo) mašinos; čiaupai (mašinų ir variklių dalys); čiurkšliniai siurbliai; dalijimo mašinos; daržovių trintuvės (mašinos); dažymo mašinos; dažų purkštuvai (mašinos); degalų tiekimo siurbliai (techninės priežiūros stotims); dekeliai (spausdinimo mašinų dalys); derliaus nuėmimo mašinos; dešrų (gaminimo) mašinos; dezintegratoriai; didelės elektrinės žirklės; didelio slėgio plovimo mašinos; drenažo mašinos; dujiniai degikliai; dujinio pjovimo degikliai; dujinio suvirinimo aparatai; dujintuvai; dulkių siurbimo įrenginiai (valymo reikmėms); dulkių siurbliai; dulkių siurblių įtaisai (kvepalams ir dezinfekcinėms medžiagoms skleisti); dulkių siurblių maišeliai; dulkių siurblių žarnos; dulkių šalinimo įrenginiai (valymo reikmėms); dumplės (mašinos); duonos raikymo mašinos; dviračių elektros generatoriai; dviračių montavimo mašinos; ekskavatoriai; elektrinė maisto pramonės įranga; elektrinės bruktuvės; elektrinės parketo vaškavimo ir blizginimo mašinos; elektrinės poliravimo mašinos ir aparatai; elektrinės valymo mašinos ir prietaisai; elektrinės vaškavimo ir blizginimo mašinos ir aparatai; elektrinės virtuvinės mašinos; elektrinės žirklės; elektriniai durų atidarymo įtaisai; elektriniai durų uždarymo įtaisai; elektriniai klijų purkštuvai; elektriniai kūjai; elektriniai lankinio pjovimo aparatai; elektriniai lankinio suvirinimo aparatai; elektriniai litavimo aparatai; elektriniai lituokliai; elektriniai peiliai; elektriniai plaktuvai (buities reikmėms); elektriniai plaktuvai (buitiniai); elektriniai plastikų sandarinimo aparatai (pakavimas); elektriniai rankiniai gręžtuvai; elektriniai skardinių atidarytuvai; elektriniai smulkintuvai (namų ūkio reikmėms); elektriniai varikliai (ne antžeminio transporto priemonėms); elektrinio suvirinimo aparatai; elektrinio suvirinimo mašinos; elektrolitinio dengimo įrenginiai; elektromechaninės gėrimų ruošimo mašinos; elektromechaninės maisto ruošimo mašinos; elektromechaninės mašinos (chemijos pramonei); elektros generatoriai; elektros mašinų anglies šepetėliai; elevatorių diržai; elevatorių grandinės (mašinų dalys); etikečių tvirtinimo mašinos; filtrai (mašinų arba variklių dalys); filtravimo mašinos; filtravimo mašinų kasetės; filtrpresai; formavimo mašinos; frezavimo staklės; frikciniai diržai skriemuliams; galandimo diskai (mašinų dalys); galandimo mašinos; galvanizavimo įrenginiai; gariniai valymo prietaisai; gariniai volai (keliams); garo ar tepalo separatoriai; garo gaudyklės (kondensato puodai); garo katilų armatūra; garo katilų vamzdžiai (mašinų dalys); garo kondensatoriai (mašinų dalys); garo mašinos; garo mašinų katilai; garo perkaitintuvai; gaubtai (mašinų dalys); gazuoto vandens aparatai; gazuotų gėrimų gaminimo aparatai; geležinkelio tiesimo mašinos; generatorių diržai; generatorių šepetėliai; girnakmeniai (girnapusės); gyvūnų kirpimo mašinos; gyvūnų plaukų kirpimo mašinos; glotniojo apdirbimo mašinos; graviravimo mašinos; grąžtai (mašinų dalys); grąžtų griebtuvai (mašinų dalys); grėbiamosios mašinos; grėbiamųjų mašinų grėbliai; gręžimo bokštai (plaukiojantieji arba neplaukiojantieji); gręžimo galvutės (mašinų dalys); gręžimo staklės; griebtuvai (mašinų dalys); grūdų lukštentuvai; grūdų slėgimo, siurbimo ir transportavimo orpūtės ar ventiliatoriai; grūdų valomosios; gudronatoriai; guoliai (mašinų dalys); guoliai (rutulinių guolių žiedai); guolių dėžės (mašinų dalys); guolių rutulių žiedai; hidraulinės turbinos; hidrauliniai durų atidarymo ir uždarymo mechanizmai (mašinų dalys); hidrauliniai mašinų ir variklių valdymo įtaisai; hidrauliniai varikliai; indaplovės; išcentriniai malūnai; išcentriniai siurbliai; išcentriniai vakuuminiai valymo įrenginiai; išdrožų staklės; išleidžiamieji čiaupai; išmetimo vamzdžių alkūnės (varikliams); išplėtimo bakeliai (mašinų dalys); javapjovės; javų kombainai; jėgos pavaros (ne antžeminėms transporto priemonėms); judamieji laiptai (eskalatoriai); judantieji šaligatviai; juostiniai konvejeriai; juostiniai pjūklai; kaitinimo žvakės (dyzeliniams varikliams paleisti); kakliukai (ašių ir velenų); kalandrai (mašinos); kalibravimo mašinos; kalimo mašinos; kalvių dumplės; karbiuratoriai; karbiuratorių maitintuvai; karštuvai; karštuvų garnitūrai; kasimo mašinos; kasybos grąžtai; kasybos mašinos; katalitinis konverteris; kavamalės (išskyrus rankines); kėlikliai (suktuvai); kėlimo įrenginiai; kelių šlavimo mašinos (savaeigės); kelių tiesimo mašinos; keltuvai (mašinos); keltuvų diržai; keltuvų valdymo aparatai; kilimų plovimo mašinos ir prietaisai (elektriniai); kilnojimo įrenginiai; kintamosios srovės generatoriai; kirpimo mašinos; klijinio dažymo mašinos; kniedijimo mašinos; knygų įrišimo mašinos ir įrenginiai; kompresoriai (mašinos); kondensavimo

įranga; konvejeriai (mašinos); konvejerių juostos; korpusai (mašinų dalys); kranai (keliamosios mašinos); kraštų apmėtymo mašinos; kretilai; kronšteinai (mašinų dalys); krovimo rampos; krovinių gabenimo įrenginiai su oro pagalve; krovinių keltuvai; krumpliaračiai (ne antžeminėms transporto priemonėms); krumpliastiebiniai kėlikliai (domkratai); kūjai (mašinų dalys); kuliamosios; kulnų gaminimo mašinos; kultivatoriai (mašinos); laisvosios eigos ratai (išskyrus naudojamus antžeminėms transporto priemonėms); laivų varikliai; lankeliai (siuvinėjimo mašinoms); lankstai (variklių dalys); lėktuvų varikliai; lenkimo mašinos; liejimo formos (mašinų dalys); liejimo formų gaminimo mašinos; liejimo mašinos; liftai; liftai (išskyrus slidininkų keltuvus); liftų valdymo aparatai; lipniosios juostos (skriemuliams); lipniosios juostos dalytuvai (mašinos); litavimo aparatai (dujinis litavimas); litavimo degikliai (dujinis litavimas); litavimo lempos; lituokliai (dujinis litavimas); lyginimo įrenginiai; lyginimo mašinos; lyginimo presai; lubrikatoriai (mašinų dalys); maišymo mašinos; maišytuvai; maišytuvai (mašinos); maitintuvai (mašinų dalys); malimo mašinos; mašinų antifrikciniai guoliai; mašinų antifrikciniai tarpikliai; mašinų ašys; mašinų cilindrai; mašinų diržai; mašinų garo katilų dūmtraukiai; mašinų garo katilų nuovirų rinktuvai; mašinų guolių atramos; mašinų ir variklių greičio reguliatoriai; mašinų ir variklių karteriai; mašinų ir variklių valdymo mechanizmai; mašinų kaltai; mašinų katilų maitintuvai; mašinų kreipiamosios; mašinų krumplinės pavaros; mašinų pavaros; mašinų ratai; mašinų smagračiai; mašinų stalai; mašinų stovai; mašinų, variklių valdymo lynai; mechaninės lanksčiųjų žarnų ritės; mechaniniai kūjai; mechaniniai semtuvai; mechaniniai vijimo aparatai; mechaninio apdirbimo staklės; mechanizuoti gyvulių šėrimo loviai; medžio apdirbimo staklės; melžimo aparatai (melžtuvai); melžimo aparatų melžikliai; mėsos kapoklės (mašinos); mėsos malimo mašinos; metalo apdirbimo mašinos; metalo apdirbimo staklės; metalo tempimo mašinos; mezgimo mašinos; mezgimo mašinų adatų vedžiokliai; mezgimo mašinų skydai (adatų vedžiokliai); miltų malimo mašinos; mineralinio vandens gaminimo mašinos; monetinės skalbimo mašinos; motociklų kojiniai starteriai; motoriniai kultivatoriai; motoriniai kultivatoriai; naftos valymo mašinos; ne antžeminio transporto priemonių varikliai; nėrinių mezgimo mašinos; nešiojamieji sukamieji gariniai lygintuvai (audiniams); nuolatinės srovės generatoriai; nuolatinės srovės generatorių pavaros diržai; nuolatinės srovės generatorių šepetėliai; obliavimo staklės; odų dirbimo mašinos; odų kaišimo mašinos; odų skutimo mašinos; orlaivių varikliai; oro kondensatoriai; oro siurbimo mašinos; oro siurbliai (garažų įranga); orpūtės; orpūtės (dujoms slėgti, siurbti ir transportuoti); orpūtės (grūdams slėgti, siurbti ir transportuoti); pakavimo mašinos; paketavimo mašinos; pakrovimo ir iškrovimo manipuliatoriai; pašarų presai; pavaros (ne antžeminio transporto priemonėms); pavaros grandinės (ne antžeminio transporto priemonėms); pavaros guolių velenai; pavaros velenai (ne antžeminio transporto priemonėms); pavaros velenų guoliai; pavarų dėžės (ne antžeminėms transporto priemonėms); pavarų grandinės (ne antžeminėms transporto priemonėms); pavarų varikliai (ne antžeminėms transporto priemonėms); pėdarišės; pėdarišės ir pjaunamosios; peiliai (mašinų dalys); peiliai (mašinų detalės); pelenų, šlako, smulkiųjų anglių sijojimas (mašinos); perėtuvai (inkubatoriai); pieno apdirbimo mašinos; pieno separatoriai; pilstymo mašinos; pipirų malūnėliai (išskyrus rankinius); pistoletai (įrankiai, kuriuose naudojamos sprogstamosios medžiagos); pistoletiniai dažų purkštuvai; pjovimo įrankiai (mašinos); pjovimo įrankiai (mašinų dalys); pjovimo įrankių galandimo mašinos; pjovimo įrankių laikikliai (mašinų dalys); pjovimo mašinos; pjovimo stalai (mašinų dalys); pjūklai (mašinos); pjūklų peiliai (mašinų dalys); plastikų apdirbimo mašinos; plentvoliai; plieno lydymo konverteriai; plovimo įrenginiai; plūgai; plūginės grioviakasės; plūgų noragai; plūktuvai (mašinos); plunžeriniai stūmokliai; pneumatinės mašinos; pneumatiniai durų atidarymo ir uždarymo mechanizmai (mašinų dalys); pneumatiniai kūjai; pneumatiniai mašinų ir variklių valdymo įtaisai; pneumatiniai pistoletai (mastikai išspausti); pneumatiniai plaktukai; pneumatiniai siurbliai; pneumatiniai transporteriai; pneumatiniai vamzdiniai konvejeriai; pneumatiniai varikliai; poligrafiniai dažymo aparatai; poligrafinių matricų dėžutės; poliravimo plokštės (elektrinės); popieriaus gaminimo mašinos; popieriaus mašinos; popieriaus tiekimo įrenginiai (poligrafija); pramušimo mašinos; pramušimo mašinų puansonai; presai-krepšiai; presai (mašinos pramonės reikmėms); pudlingavimo mašinos; purškiamosios mašinos; purkštuvai (mašinos); purvo gaudytuvai ir rinktuvai (mašinos); pūtimo aparatai; rakečių pynimo mašinos; rankiniai įrankiai (ne rankinio valdymo); ratinavimo mašinos; ravėjimo mašinos; reaktyviniai varikliai (ne antžeminio transporto priemonėms); redukcinės pavaros (ne antžeminio transporto priemonėms); reguliatoriai (mašinų dalys); reljefo išgavimo mašinos; riebalų šalinimo mašinos; riebokšliai (mašinų dalys); ritės (mašinų dalys); ritininiai guoliai; robotai (mašinos); rotacinės spausdinimo mašinos; rūdos sodrinimo mašinos; rūšiavimo mašinos (pramonės reikmėms); rutuliniai guoliai; rutulinių guolių žiedai; sandarieji jungikliai (variklių dalys); sandarinimo mašinos (pramonės reikmėms); sankabai (ne antžeminio transporto priemonėms); sankabos (ne antžeminio transporto priemonėms); satininio pynimo mašinos; savitepiai guoliai; sėjamosios (mašinos); separatoriai; sietai (mašinos ar jų dalys); sijojimo įrenginiai; sijojimo mašinos; siurbimo mašinos (pramonės reikmėms); siurbliai (mašinos); siurbliai (mašinų ar variklių dalys); siurblių diafragmos; siuvamosios mašinos; siuvamųjų mašinų pedalinės pavaros; siuvimo (brošiūravimo) mašinos; skalavimo mašinos; skalbimo mašinos; skalbinių gręžimo ir lyginimo įtaisai; skalbinių gręžimo mašinos; skydai (mašinų dalys); skriejikai (mašinų dalys); skriemuliai; skriemuliai (mašinų dalys); skustuvų galandimo mašinos; skutimo mašinos; slėgio reduktoriai (mašinų dalys); slėgio reguliatoriai (mašinų dalys); slėgio vožtuvai (mašinų dalys); slėgtuvai; smulkinimo mašinos; smulkinimo mašinos (pramonės reikmėms); sniego valytuvai; spausdinimo cilindrai; spausdinimo formos; spausdinimo mašinos;

spausdinimo mašinų velenai; spausdinimo matricos; spausdinimo metalo lakštuose mašinos; spausdinimo presai; spaustuvinės mašinos; spaustuviniai presai; spyruoklės (mašinų dalys); sriegimo mašinos; srovės generatoriai; stabdžių antdėklai (išskyrus transporto priemonių); stabdžių segmentai (ne transporto priemonių); stabdžių trinkelės (ne transporto priemonių); staklių nytys; staklių pjovimo įrankių laikikliai; statoriai (mašinų dalys); stereotipų gaminimo mašinos; stiklo apdirbimo mašinos; stiklo rėžtukai (mašinų dalys); stūmokliai (mašinų ar variklių dalys); stūmoklių žiedai; sukamieji kranai (derikai); sukimo momento keitikliai (ne antžeminio transporto priemonėms); suktuvai (gervės); suportai su pasukamomis pavažomis (mašinų dalys); suportų skydai; susireguliuojantys degalų siurbliai; suvirinimo aparatų elektrodai; sviestmušės (įtaisai); sviesto mušimo mašinos; svirtiniai kūjai; šachtų iškėlimo įrenginiai; šaldytuvų kompresoriai; šaudyklės (mašinų dalys); šepetėliai (mašinų dalys); šepetėliai su elektros pavara; šiaudapjausčių peiliai; šiaudų smulkintuvai; šienapjovės ir javapjovės; šienapjovių peiliai; šieno presai; šieno spudulų rišimo aparatai; šieno vartytuvai (mašinos); šildymo įrenginių siurbliai; šilumokaičiai (mašinų dalys); šiukšlių presavimo mašinos; šlifavimo staklės; šrifto liejimo mašinos (poligrafija); šrifto rinkimo mašinos (fotorinkimas); šrifto rinkimo mašinos (poligrafija); štampavimo mašinos; švaistikliai (mašinoms ir varikliams); tabako (apdirbimo) mašinos; tekėlai (mašinų dalys); tekinimo staklės; tekstilės pramonės mašinos; tepimo dėžutės (mašinų dalys); tepimo siurbliai; tepimo žiedai (mašinų dalys); terminiai pūstuvai (mašinos); tešlos maišymo mašinos; tiekiamo vandens deaeratoriai; tiekiamo vandens reguliatoriai; tiltiniai kranai; tinklų vilkimo mašinos (žvejyba); transmisinių velenų guoliai; transportavimo įrenginiai (kasyba); transporto priemonių plovimo įrenginiai; traukės (mašinoms, varikliams); trikotažo mašinos; turbinos (ne antžeminio transporto priemonėms); turbokompresoriai; tvoklės (mašinos); universalieji lankstai (kardano lankstai); uždaromieji vožtuvai (mašinų dalys); uždegimo įrenginiai (vidaus degimo varikliams); uždegimo magnetos; užuolaidų traukymo elektriniai įtaisai; vagonų keltuvai; vakuuminiai siurbliai (mašinos); valcavimo mašinos; valcavimo mašinų cilindrai; valčių varikliai; valgomųjų pastų gaminimo mašinos; vandens separatoriai; vandens šildytuvai (mašinų dalys); varikliai transporto priemonėms su oro pagalve; variklių cilindrai; variklių cilindrų galvutės; variklių degalų riebintuvai; variklių diržai; variklių duslintuvai; variklių inžektoriai; variklių išmetamieji vamzdžiai; variklių įrenginiai nuo užteršimo; variklių radiatoriai; variklių starteriai; variklių stūmokliai; variklių ventiliatoriai; variklių ventiliatorių diržai; vejapjovės; vėjo turbinos; velėnpjovės; velenų sankabos (mašinų dalys); ventiliatoriai (grūdų slėgimo, įsiurbimo ir transportavimo įrenginiams); verpimo mašinos; verpimo rateliai; verptuvai; vertikaliojo drožimo staklės; veržlių iškirtimo ir įsriegimo mašinos; veržlių sriegimo mašinos; vibratoriai (mašinos) (pramonės reikmėms); vidaus degimo variklių degalų keitikliai; vidaus degimo variklių žvakės; virvių vijimo mašinos; vyniojimo mašinos; vyno presai; vožtuvai (mašinų dalys); vulkanizavimo aparatai; žemės kasimo mašinos; žemės ūkio inventorius (ne rankinis); žemės ūkio kultūrų elevatoriai; žemės ūkio mašinos; žiedžiamieji ratai.

9 moksliniai, jūriniai, geodeziniai, fotografijos, kinematografijos, optiniai, svėrimo, matavimo, signalizavimo, tikrinimo (priežiūros), gelbėjimo, mokymo prietaisai ir aparatai; elektros praleidimo, perjungimo, transformavimo, akumuliavimo, reguliavimo ir valdymo aparatai ir prietaisai; garso ar vaizdo įrašymo, perdavimo ar atkūrimo aparatūra; magnetinės duomenų laikmenos, įrašų diskai; kompaktiniai diskai, universalieji skaitmeniniai (DVD) diskai ir kitos skaitmeninės įrašų laikmenos; monetinių aparatų mechanizmai; kasos aparatai, skaičiavimo mašinos, duomenų dorojimo įrenginiai, kompiuteriai; kompiuterių programinė įranga; gesintuvai; acidometrai; aerometrai; akiniai (optika); akiniai nuo akinimo; akinių dėklai; akinių grandinėlės; akinių įmautės; akinių lęšiai; akinių raišteliai; akinių rėmai; aktinometrai; akumuliatorių acidometrai; akumuliatorių indai; akumuliatorių korpusai; akumuliatorių plokštelės; akustiniai vamzdeliai; akustinio ryšio įrenginiai; aliarmo įrenginiai; alidadės; alkoholio matuokliai; ampermetrai; animaciniai filmai; anodai; anodinės baterijos; antenos; antikatodai; apertometrai (optika); apranga darbui laboratorijose; apranga nuo ugnies; apsauginės asbesto pirštinės (nuo nelaimingų atsitikimų); apsauginės kaukės; apsauginės pirštinės; apsauginiai asbesto drabužiai nuo ugnies; apsauginiai batai nuo nelaimingų atsitikimų, jonizuojančios spinduliuotės ir gaisro; apsauginiai brezentai; apsauginiai dantų įtaisai; apsauginiai darbininkų veido skydeliai; apsauginiai drabužiai nuo ugnies; apsauginiai įrenginiai nuo trukdžių (elektra); apsauginiai įtaisai nuo viršįtampio; apsauginiai lakūnų kostiumai; apsauginiai sportiniai akiniai; apsauginiai sportiniai šalmai; apsauginiai šalmai; apsauginiai tinklai; apsaugos priemonės nuo rentgeno spindulių (ne medicinos reikmėms); apšvietimo baterijos; apšvietimo įtaisų paleidimo droseliai; asbesto ekranai gaisrininkams; asmeninės apsaugos priemonės nuo nelaimingų atsitikimų; asmeniniai stereofoniniai įrašų leistuvai; astrofotografijos objektyvai; astronomijos aparatai ir prietaisai; atmintukai (USB); atstumo matavimo prietaisai; atstumo registravimo prietaisai; atšakų dėžutės (elektra); audinio krašto atlankų žymėjimo mašinos; audiovizualiniai mokymo aparatai; aukščiamačiai; aukštinamieji transformatoriai; aukštojo dažnio aparatai; aukštosios įtampos baterijos; automatinės laiko relės; automatiniai transporto priemonių vairavimo aparatai; automobilių padangų automatiniai mažo slėgio indikatoriai; automobilių saugumo bandymų manekenai; automobilių stovėjimo laiko matuokliai; azimuto nustatymo prietaisai; bakterijų kultūrų inkubatoriai; balansavimo įrenginiai; balsavimo mašinos; bandymų aparatai (išskyrus naudojamus medicinoje); bangomačiai; barometrai; baterijų indai; baterijų įkrovimo įtaisai; baterijų korpusai; bendraašiai kabeliai; benzino lygio matuoklės; betatronai; bilietų

aparatai; blykstės lempos (fotografija); blykstės lempos (šviesos signalai); blykstės lemputės (fotografija); braižytuvai (skaitmeniniai); brūkšninio kodo (brūkšniaženklio) skaitymo įrenginiai; centravimo aparatai (skaidrėms); chemijos aparatai ir prietaisai; chromatografai (laboratorijoms); chronografai (laiko registravimo aparatai); ciklotronai; dailidžių liniuotės; davikliai (mokslo reikmėms); dažnio matuokliai; deguonies perpylimo aparatai; dėklai su bandinių parengimo instrumentais (mikroskopija); dekompresijos kameros; densitometrai; detektoriai; diafragmos (mokslinei aparatūrai); diafragmos (akustika); diafragmos (fotografija); diagnostikos aparatai (ne medicinos reikmėms); diaskopai; didinamieji stiklai (optika); didintuvai (fotografija); difrakcijos aparatai (mikroskopija); diktofonai; dinamometrai; dirbtiniai žemės palydovai (mokslo reikmėms); diskai (magnetiniai); diskasukiai (kompiuteriams); diskiniai atminties įrenginiai (kompiuteriams); distiliatoriai (laboratoriniams eksperimentams); distiliavimo aparatai (mokslo reikmėms); DNR gardelės; dozavimo įrenginiai; dozimetrai; drabužiai nuo nelaimingų atsitikimų, jonizuojančios spinduliuotės ir ugnies; droselinės ritės (impedansas); druskomačiai; dujomačiai (matavimo prietaisai); dujų analizatoriai; dūmų indikatoriai; dupleksinio ryšio aparatai; durų akutės (didinamieji lęšiai); DVD grotuvai; džiovintuvai (fotolaboratorijoms); džiovyklos (fotografija); ekranai (fotograviravimui); ekranai (fotografija); eksponometrai (šviesos matuokliai); eksponuoti filmai; elektrifikuoti bėgiai prožektoriams montuoti; elektrinė priežiūros aparatūra; elektrinės baterijos; elektrinės baterijos (transporto priemonėms); elektrinės jungės; elektrinės puskojinės; elektrinės relės; elektrinės ritės; elektrinės spynos; elektrinės užtvaros; elektriniai apšvietimo reguliatoriai; elektriniai durų skambučiai; elektriniai įrenginiai nuo vagystės; elektriniai keitikliai; elektriniai komutacijos aparatai; elektriniai kontaktai; elektriniai laidininkai; elektriniai matavimo prietaisai; elektriniai pavojaus skambučiai; elektriniai reguliatoriai; elektriniai rezistoriai; elektriniai sujungikliai; elektriniai tolinio uždegimo aparatai; elektrinių nuostolių indikatoriai; elektrodinaminiai signalų tolinio valdymo aparatai; elektrolizeriai; elektromagnetinės ritės; elektromagnetiniai vožtuvai (jungikliai); elektroninės lempos (radijas); elektroninės prekių etiketės; elektroninės skelbimų lentos; elektroninės užrašų knygelės; elektroniniai kišeniniai vertimo aparatai; elektroniniai leidiniai (parsisiunčiamieji); elektroniniai rašikliai (rodymo įtaisai); elektroninių signalų siųstuvai; elektros akumuliatoriai; elektros akumuliatoriai (transporto priemonėms); elektros akumuliatorių grotelės; elektros baterijų įkrovimo įtaisai; elektros grandinės jungikliai; elektros grandinės pertraukikliai; elektros instaliacijos loveliai; elektros išlydžio vamzdeliai (išskyrus naudojamus apšvietimui); elektros izoliaciniai vamzdeliai; elektros įvadų dangteliai; elektros jungikliai; elektros kabeliai; elektros kabelių apvalkalai; elektros kabelių jungiamosios movos; elektros kabelių sujungimo movos; elektros kolektoriai; elektros laidai; elektros laidų identifikavimo apvalkalai; elektros laidų identifikavimo siūlai; elektros linijų medžiagos (laidai, kabeliai); elektros linijų sujungikliai; elektros ričių karkasai; elektros ričių laikikliai; elementariųjų dalelių greitintuvai; epidiaskopai; ergometrai; faksimiliniai aparatai; fermentacijos aparatai (laboratoriniai aparatai); filmavimo ir fotografavimo aparatų trikojai; filtrai (fotografija); fizikos aparatai ir prietaisai; fluorescenciniai ekranai; fotoaparatai; fotoaparatų stovai; fotoelementai; fotografijos aparatų užraktų paleidimo įtaisai; fotografijos laboratorijos; fotografijos laboratorijų lempos; fotografijų pastovai; fotografiniai vaizdo ieškikliai; fotografinių plokštelių kasetės; fotometrai; fotonuotraukų džiovintuvai; fotoskaidrių centravimo aparatai; fototelegrafijos aparatai; frankavimo tikrinimo prietaisai; gaisriniai siurbliai; gaisrinės kopėčios; gaisrinės mašinos; gaisrinės valtys; gaisrinės žarnos; gaisriniai užtiesalai; gaisrinių žarnų purkštai; gaisro signalizatoriai; gaisrų gesinimo smūginiai įtaisai; gaivinimo manekenai (mokomosios priemonės); galenito kristalai (detektoriai); galvaninės baterijos; galvaniniai elementai; galvanometrai; galvučių valymo juostos (rašymas); gamybos operacijų tolinio valdymo elektros įranga; garo katilų valdymo ir reguliavimo prietaisai; garsiakalbiai; garsiakalbių garsintuvai; garsiakalbių korpusai; garsiniai pavojaus signalai; garsintuvai; garso atkūrimo aparatai; garso ir vaizdo imtuvai; garso įrašai; garso įrašymo aparatai; garso įrašymo juostos; garso įrašymo laikmenos; garso įrašų diskai (plokštelės); garso įrašų diskų valymo aparatai; garso lokacijos prietaisai; garso perdavimo aparatai; garso signalizatoriai; gelbėjimo aparatai ir įrenginiai; gelbėjimo diržai; gelbėjimo liemenės; gelbėjimo plaustai; gelbėjimo plūdurai; gelbėjimo tinklai; geležinkelio iešmų tolinio valdymo elektrodinaminiai aparatai; geležinkelių eismo saugumo įrenginiai; geodezijos aparatai ir prietaisai; geodezijos prietaisai; gesintuvai; gylio matavimo aparatai ir mašinos; gylio matavimo lynai; gylio matavimo svambalai; gyvsidabriniai gulsčiukai; glaustiniai (kontaktiniai) lęšiai; glaustinių (kontaktinių) lęšių dėklai; glaustinių lęšių dėklai; globalinės padėties nustatymo sistemos (GPS) aparatai; gnybtai (elektra); gradiento indikatoriai; graduoti stikliniai indai; gramofono plokštelių valymo aparatai; greičio davikliai; greičio indikatoriai; greičio matavimo aparatai (fotografija); grotuvai; grotuvų adatos; gulsčiukai; heliografai; hidrolokatoriai; hidrometrai; higrometrai; hologramos; induktoriai (elektra); inkarai (elektra); inklinometrai; integrinės grandinės; inverteriai (elektra); išdirbtų odų stormačiai; izoliuota varinė viela; įrašytos kompiuterių programos; įrašytos kompiuterių valdymo programos; įrašų leistuvų adapteriai; įrašų leistuvų adatų keitimo aparatai; įrašų leistuvų greičio reguliatoriai; įspėjamieji švilpukai; įtampos dalytuvai (elektra); įtampos reguliatoriai (transporto priemonėms); jonizatoriai (išskyrus oro ar vandens); jungiamosios dėžutės (elektra); jungtys (elektra); juostiniai įrašymo aparatai; jūriniai gylio matuokliai; jūriniai kompasai; jūriniai signalizavimo aparatai; kalibrai (matavimo įrankiai); kalibravimo žiedai; kanalai (elektra); kapiliariniai vamzdeliai; kasetiniai (garsajuosčių ir vaizdajuosčių) leistuvai; katodai; katodiniai įrenginiai nuo korozijos; kelių pagalvėlės (darbininkams); kepurių snapeliai

nuo akinimo; kiaušinių tikrinimo prietaisai (ovoskopai); kibirkščių gesintuvai; kiekio indikatoriai; kino filmai (eksponuoti); kino filmų montavimo aparatai; kino filmų montavimo įrenginiai; kino filmų montavimo prietaisai; kino juostos (eksponuotos); kino kameros; kišeniniai skaičiuotuvai (kalkuliatoriai); kištukai, lizdai ir kitokie kontaktai (elektros jungtys); klinometrai; koduotos magnetinės identifikavimo apyrankės; koduotosios magnetinės kortos; kompaktiniai diskai (audio- ir video-); kompaktiniai diskai (pastovioji atmintis); kompaktinių diskų leistuvai; komparatoriai; kompasai (matavimo prietaisai); kompiuteriai; kompiuterinių žaidimų programinė įranga; kompiuterių atminties įrenginiai; kompiuterių išoriniai įrenginiai; kompiuterių klaviatūros; kompiuterių programinė įranga (įrašyta); kompiuterių programos (parsisiunčiamoji programinė įranga); kompiuterių spausdintuvai; komutacijos įrenginiai (duomenų dorojimo įrenginiai); komutacinės lentos; komutatoriai; kondensatoriai; kontroliniai skydai (elektra); kopijavimo aparatai (fotografiniai, elektrostatiniai, terminiai); korekciniai lęšiai (optika); kosmografijos prietaisai; krypties kompasai; kūgio formos įspėjamieji kelio ženklai; kvėpavimo aparatai (išskyrus dirbtinio kvėpavimo); laboratorinės centrifugos; laboratorinės krosnelės; laboratorinės krosnys; laboratoriniai padėklai; lagai (matavimo prietaisai); laidų jungtys (elektra); laikmačiai (laiko apskaitos prietaisai); laiko registravimo prietaisai; laisvų rankų įrangos rinkiniai telefonams; laiškų svarstyklės; laktodensimetrai; laktometrai; lankinės elektros lempos (išskyrus naudojamas apšvietimui); lankstieji diskai; lazeriai (ne medicinos reikmėms); liniuotės (matavimo įrankiai); lituotojų šalmai; lizdai, kištukai ir kitokie kontaktai (elektros jungtys); lydieji saugikliai; lydusis laidas; lustai (integrinės grandinės); magnetai; magnetinės identifikavimo kortelės; magnetinės juostos; magnetinės vielos; magnetiniai kodavimo aparatai; magnetiniai kodavimo įrenginiai; magnetinių juostų išmagnetinimo įrenginiai; magnetinių juostų įrenginiai (kompiuteriams); manometrai; matai; matavimo šaukštai; matematiniai prietaisai; matininkų grandinės; matininkų nivelyrai; matlankiai (matavimo prietaisai); matuokliai; matuokliai (geodezijos prietaisai); mechaniniai ženklai; medžiagų bandymo prietaisai ir mašinos; megafonai; mėgintuvėliai; menzulos (geodezijos prietaisai); metalo ieškikliai (pramonės ar karinėms reikmėms); metalų lydinių viela (saugiklių viela); meteorologiniai balionai; meteorologiniai prietaisai; metrai (matavimo įrankiai); metronomai; mikrofonai; mikrometrai; mikrometriniai matavimo prietaisai; mikroprocesoriai; mikroskopai; mikroskopų objektinių stiklų dėklai; mikrotomai; mirksekliai (signaliniai žibintai); mobilieji telefonai; mobiliųjų telefonų dirželiai; modemai; monetiniai muzikos automatai (automatiniai grotuvai); monetiniai televizorių mechanizmai; monitoriai (kompiuterių įrenginiai); monitoriai (kompiuterių programos); monokliai; monoklių rėmai; nardytojų ausų kamščiai; nardytojų pirštinės; narų ir plaukikų nosies spaustukai; narų kaukės; narų kostiumai; navigacijos aparatai ir prietaisai; navigacijos prietaisai; navigacinė palydovų aparatūra; negatyvinių plokštelių kasetės (fotografija); neoninės lempos (reklama); neperšaunamosios liemenės; nešiojamieji laikmenų leistuvai; nešiojamieji radijo aparatai; nešiojamieji šviesos atšvaitai (nuo eismo avarijų); netikrų monetų ieškikliai; niveliavimo matuokliai (geodezijos prietaisai); nivelyriniai prietaisai; nonijai; nuolydžio indikatoriai; nuotraukų blizgintuvai; nuvažiuoto kelio skaitikliai (transporto priemonėms); objektyvai (lęšiai) (optika); objektyvų gaubteliai; oktantai; okuliarai; ommetrai; optikos prekės; optinės duomenų laikmenos; optinės lempos; optiniai diskai; optiniai kondensoriai; optiniai lęšiai; optiniai pluoštai (šviesolaidžiai); optiniai ženklų skaitytuvai; optiniai žibintai; optinis stiklas; optinių prietaisų mikrometriniai sraigtai; optinių ženklų skaitymo įrenginiai; oro analizės aparatai; oro filtravimo respiratoriai; oscilografai; ozonatoriai; padirbtų (netikrų) monetų tikrintuvai; parsisiunčiamieji mobiliųjų telefonų skambučių tonai; parsisiunčiamosios muzikos rinkmenos; parsisiunčiamosios vaizdo rinkmenos; pašarų analizės aparatai; pašto spaudų tikrintuvai; pelės (duomenų dorojimo įrenginiai); pelės padėkliukai; pensnė; Petri lėkštelės; pensnė dėklai; pensnė grandinėlės; pensnė raišteliai; pensnė rėmeliai; perfokortų įrenginiai (įstaigoms); periskopai; perprogramuojamos plokštės (mikrograndynų (mikroschemų) plokštės); pinigų išdavimo automatai (bankomatai); pinigų skaičiuotuvai ir rūšiuotuvai; pipetės; pirometrai; pirštinės nuo rentgeno spinduliuotės (gamyboje); Pito vamzdeliai; planimetrai; plėvelių pjaustymo įtaisai; plovimo vonelės (fotografija); pluoštiniai optiniai kabeliai; poliarimetrai; povandeninio plaukiojimo kvėpavimo aparatai; pranešimų gavikliai; priešgaisrinės purkštuvų sistemos; prietaisai su okuliarais; prizmės (optika); procesoriai (centriniai dorojimo įrenginiai); projekciniai aparatai; projekciniai ekranai; projekciniai skaidrių aparatai; projekciniai žibintai; projektoriai; puošybiniai magnetai; puslaidininkiai; puslaidininkių ruošiniai (integrinėms grandinėms); radarai (radiolokatoriai); radijo antenų stiebai; radijo aparatai; radijo ausinės; radijo siųstuvai (telekomunikacijos); radiologijos aparatai (pramonės reikmėms); radiologijos ekranai (pramonės reikmėms); radiotelefono aparatai; radiotelegrafo aparatai; raitelių šalmai; refraktometrai; refraktoriai; rentgeno aparatai (ne medicinos reikmėms); rentgeno filmai (eksponuoti); rentgeno spindulių švitinimo aparatai ir įrenginiai (išskyrus naudojamus medicinoje); rentgeno vamzdeliai (ne medicinos reikmėms); rentgenogramos (ne medicinos reikmėms); reostatai; respiratoriai (ne dirbtinio kvėpavimo); respiratorių filtrai; respiratorių kaukės (ne dirbtinio kvėpavimo); retortos; retortų stovai; ribotuvai (elektra); riešų atramos darbui su kompiuteriais; ritės (fotografija); rūko signalai (nesprogūs); sacharimetrai; saugos diržai (išskyrus transporto priemonių sėdynių ir sportinės įrangos); saugos tinklai (nuo nelaimingų atsitikimų); saulės akiniai; saulės baterijos; sąsajos įrenginiai (kompiuteriams); sąskaitų (faktūrų) išrašymo mašinos; scenos apšvietimo reguliatoriai; sekstantai; sferometrai; signaliniai plūdurai; signaliniai skambučiai; signaliniai švilpukai; signaliniai žibintai; signalizacijos įrenginiai nuo vagysčių; sirenos; siūlų skaitikliai; siuvėjų matai; siųstuvai - imtuvai; siųstuvai

(telekomunikacijos); skaičiavimo diskai; skaičiavimo liniuotės; skaidrės (fotografija); skaidrių rėmeliai; skaitikliai; skaitytuvai; skaitytuvai (duomenų dorojimo įrenginiai); skaitmeninių nuotraukų rėmeliai; skambučiai (įspėjamieji prietaisai); skambučių mygtukai; skirstomieji pultai (elektra); skirstomosios dėžutės (elektra); skirstomosios lentos (elektra); skirstomosios spintos (elektra); skydeliai nuo akinimo; skleistuvai (duomenų dorojimo įrenginiai); skreitiniai kompiuteriai; skreitinių kompiuterių įmautės; skreitinių kompiuterių krepšiai; slankmačiai; slėgio indikatoriai; slėgio matavimo aparatai; slėgio matuokliai; slėgį rodantys ventilių kamštukai; smėlio laikrodžiai; smėlio laikrodžiai (iki 5 minučių); spausdintinės grandinės; spausdintinės plokštės; specialieji fotografijos aparatų ir fotografijos reikmenų dėklai; specialieji laboratorijų baldai; spektrografijos aparatai; spektroskopai; spiritiniai gulsčiukai; sriegiklių laikiklių ilgintuvai; srovės lygintuvai; stebėjimo prietaisai; stereoskopai; stereoskopiniai aparatai; stiklas, padengtas elektros laidininku; stikliniai matavimo indai; stiprinimo lempos; stiprinimo vamzdžiai; stiprintuvai; stroboskopai; sūkių skaitikliai; sulfitometrai; sumavimo mašinos; svambalų gijos; svambalų svareliai; svarsčiai; svarstyklės; svarstyklės (rankiniai svertuvai); svėrimo mašinos; svertuvai (rankiniai); svertuvai (svirtinės svarstyklės); šablonai (matavimo įrankiai); šaunamųjų ginklų teleskopiniai taikikliai; šilumos reguliavimo aparatai; šunų švilpukai; šviečiančiosios elektroninės rodyklės; šviečiantys plūdurai; šviesoforai (signalizavimo prietaisai); šviesolaidžiai (optiniai pluoštai); šviesoraščio aparatai; šviesos diodai (LED); švytintys ar mechaniniai kelio ženklai; švytintys ar mechaniniai signaliniai skydai; švytintys ar mechaniniai ženklai; švytintys ženklai; tachometrai; taksi skaitikliai; tankiamačiai; telefoniniai atsakikliai; telefono aparatai; telefono laidai; telefono mikrofonai; telefono rageliai; telegrafai (aparatai); telegrafo laidai; telemetrai; teleskopai; teleskopiniai šaunamųjų ginklų taikikliai; teletaipai; televizijos aparatai; televiziniai sufleravimo ekranai; temperatūros indikatoriai; temperatūros indikatorinės juostelės (ne medicinos reikmėms); teodolitai; termoelektroninės lempos; termoelektroniniai vamzdeliai; termometrai (išskyrus medicininius); termostatai; termostatai (transporto priemonėms); tigliai (tauriesiems metalams) (laboratorija); tigliai (laboratorija); tikslieji matavimo prietaisai; tiksliosios svarstyklės; tiltinės svarstyklės; tolimačiai; toliniai (distanciniai) atjungikliai; tolinio valdymo aparatai; totalizatoriai; transformatoriai (elektra); transporto priemonių gedimo įspėjamieji trikampiai; transporto priemonių greičio tikrinimo aparatai; transporto priemonių kilometrų registratoriai; transporto priemonių navigacinė aparatūra (borto kompiuteriai); transporto priemonių padangų mažo slėgio automatiniai indikatoriai; transporto priemonių radijo aparatai; transporto priemonių vairavimo ir tikrinimo treniruokliai; tranzistoriai (elektronika); triodai; ugnies gesinimo aparatai; ultravioletinių spindulių filtrai (fotografijai); urinometrai; užraktai (fotografija); užraktų paleidimo prietaisai (fotografija); užrašų kompiuteriai; vaizdajuostės (videojuostos); vaizdinių (video-) žaidimų kasetės; vaizdo (video-) ekranai; vaizdo magnetofonai; vakuumo matuokliai; vandens lygio indikatoriai; vandens paieškų virgulės; variklių paleidimo kabeliai; variometrai; veidrodžiai (kontrolės darbui); veidrodžiai (optika); vėjamačiai; vėjarodžiai; videokameros; videokasetės; videotelefonai; viela iš metalo lydinių (saugiklių viela); viskozimetrai (klampomačiai); voltmetrai; zumeriai (zurzalai); žaibolaidžių iškrovikliai; žaibolaidžių laidininkai; žaibolaidžių laidininkai (strypai); žalių odų storio matavimo aparatai; žeminimo transformatoriai (elektra); žetoninių aparatų mechanizmai; žingsnių skaitikliai (žingsniamačiai); žiūronai; žymėjimo plūdurai; žymekliai (stalių įrankiai).

11 apšvietimo, šildymo, garų gamybos, valgio virimo, šaldymo, džiovinimo, vėdinimo, vandens tiekimo ir sanitariniai įrenginiai; acetileno degikliai; acetileno generatoriai; acetileno žibintai; akvariumų filtravimo aparatai; akvariumų lempos (žibintai); akvariumų šildytuvai; aliejaus valymo aparatai; aliejinės lempos; apšvietimo įrenginiai (oro transporto priemonėms); apšvietimo lempos (automobiliams); apšvietimo lemputės; apšvietimo prietaisai ir įrenginiai; apšvietimo žibintai; apšvietimo žibintuvėliai; ardeliai; atominiai reaktoriai; audinių garintuvai; autoklavai (elektriniai slėginiai virimo katilai); automatiniai drėkinimo įrenginiai; automatiniai pelenų transportavimo įrenginiai; automobilių įtaisai nuo akinimo (žibintų įtaisai); automobilių krypties signalizatorių lempos; automobilių krypties signalizatorių lemputės; automobilių žibintai; baktericidiniai degikliai; benzininiai degikliai; bidė; boileriai (ne mašinų dalys); branduoliniai reaktoriai; branduolinis kuro ir branduolinių reakcijų lėtiklių apdorojimo įrenginiai; centrinio šildymo įrenginių plėtimosi bakai; centrinio šildymo radiatorių drėkintuvai; centrinio šildymo sistemų radiatoriai; chromatografai (pramonės reikmėms); čiaupai; degikliai; degimo krosnys; deginimo krosnių armatūra (atramos); deglai; deguonies-vandenilio degikliai; dekoratyviniai fontanai; desikatoriai (džiovinimo aparatai); dezinfekavimo aparatai; dezinfekavimo priemonių dalytuvai (tualetams); dezinfekavimo priemonių skirstytuvai (tualetams); dezodoravimo aparatai (ne asmeninio naudojimo); distiliatoriai; distiliavimo aparatai; distiliavimo kolonos; distiliavimo valymo kolonos; drėkinimo mašinos žemės ūkio reikmėms; dujinės lempos; dujiniai šviestuvai; dujiniai žiebtuvėliai; dujinių prietaisų reguliavimo ir apsaugos reikmenys; dujotiekių reguliavimo ir apsaugos reikmenys; dujų degikliai; dujų degiklių antgaliai; dujų katilai; dujų kondensatoriai (ne mašinų dalys); dujų plautuvai (skruberiai, dujinių įrenginių dalys); dujų valymo įrenginiai; dujų valytuvai (dujinių įrenginių dalys); dūmtraukiai; dūmtraukių dūmtakiai; dūmtraukių sklendės; dūmtraukių sklendės (šildymas); duonkepės krosnys; duonos gaminimo mašinos; duonos kepimo mašinos; duonos skrudintuvai; dušai; dušo kabinos; dviračių lemputės; dviračių žibintai; džiovinimo aparatai; džiovinimo aparatai ir įrenginiai; elektra šildomi patiesalai (kilimai); elektrinės gruzdintuvės; elektrinės šildomosios antklodės (ne medicinos reikmėms); elektrinės vaflinės; elektriniai arba ne elektriniai kojų šildytuvai; elektriniai asmeniniai ventiliatoriai;

elektriniai jogurto gaminimo prietaisai; elektriniai kaitinimo siūleliai; elektriniai kavinukai su koštuvais; elektriniai kavos aparatai; elektriniai kavos filtrai; elektriniai kišeniniai žibintuvėliai; elektriniai radiatoriai; elektriniai skalbinių džiovintuvai; elektriniai slėginiai prikaistuviai (greitpuodžiai); elektriniai šildymo aparatai; elektriniai šildomieji paklotai (pagalvėlės) (ne medicinos reikmėms); elektriniai valgio virimo reikmenys; elektriniai virduliai; elektrinis šildomasis apavas; elektros išlydžio apšvietimo vamzdeliai; elektros lempos; elektros lemputės; elektros lempų siūleliai; elektros šviestuvų lizdai; fakelų vamzdžiai (naftos pramonei); filtrai (buitinių arba pramoninių įrenginių dalys); fontanai; frikciniai dujų degtuvai; garbanojimo lempos; garinių šildymo įrenginių oro vožtuvai; garintuvai; garo akumuliatoriai; garo aparatai veidui (saunos); garo gaminimo įrenginiai; garo katilai (ne mašinų dalys); gatvių šviestuvai; geriamojo vandens filtrai; gėrimų atšaldymo aparatai; gydomųjų kurortų vonios (talpyklos); gyvatukai (distiliavimo, šildymo įrenginių dalys); hidrantai; įdegimo įrenginiai (saulės vonios); kaitinimo degikliai; kaitinimo elementai; kaitinimo plokštės; Kalėdų eglučių elektros lemputės; kambarinės ledainės; kanalinės krosnys; karšto oro aparatai; karšto oro pirčių įrenginiai; kavos pupelių skrudintuvai; kepimo aparatai; kepimo iešmai; kepimo iešmų suktuvai; kepimo krosnelės su besisukančiu iešmu; kepimo rėmai; kepintuvės; keptuvai; kietojo, skystojo arba dujinio kuro šildymo aparatai; kilnojamieji tualetai; kilnojamosios kalvės; kilnojamosios turkiškų vonių kabinos; kiniški žibintai (popieriniai); kišeniniai šildytuvai; kišeniniai žibintuvėliai; klijų šildymo įrenginiai; klozetų bakeliai; klozetų puodai; konstrukcinės viryklių plokštės; krosnelės (ne laboratorinės); krosnelių fasoninės išklojos; krosnių ardynai; krosnių aušinimo bakai; krosnių aušintuvai; krosnių fasoninės išklojos; krosnių išklojos (iš ugniai atsparaus molio); krosnių metalinės konstrukcijos; krosnių pakrovimo įrenginiai; krosnių peleninės ; krosnių pelenų dėžės; krosnys (ne laboratorinės); krosnys (šildymo įrenginiai); kuro skalsintuvai (ekonomaizeriai); laboratorinės lempos; laboratoriniai degikliai; lakštiniai šildytuvai; lankinės lempos; lankinių lempų angliniai elektrodai; lašelinio drėkinimo antgaliai (irigavimo reikmenys); lavos akmenys keptuvams; ledo gaminimo įrenginiai ir mašinos; lempos; lempų atšvaitai; lempų dangčiai; lempų degikliai; lempų gaubtai; lempų gaubtų laikikliai; lempų kaminėliai; lempų rėmai; lempų stiklai; lempų stikliniai gaubtai; lygintuvų kaitintuvai; lovų šildynės; magnio siūlai (apšvietimui); maisto atliekų dehidratavimo aparatai; maisto gaminimo (virimo, kepimo) aparatai ir įrenginiai; maišikliniai vandentiekio čiaupai; metalinės šildyklės (lovai šildyti); mikrobanginės krosnelės (maisto gaminimo aparatai); mikrobangų krosnys pramonės reikmėms; namų židiniai; nardymo šviestuvai; netaškūs čiaupų antgaliai; nuotekų valymo įrenginiai; odontologų krosnelės; oro ar vandens jonizatoriai; oro dezodoravimo aparatai; oro džiovintuvai; oro filtravimo įrenginiai; oro kondicionavimo aparatai; oro kondicionavimo filtrai; oro kondicionavimo įrenginiai; oro sterilizatoriai; oro šildytuvai; oro valymo aparatai ir mašinos; oro valymo baktericidinės lempos; oro vėsinimo aparatai; pakabinamieji šviestuvai; panardinamieji šildytuvai; pasterizavimo aparatai; pašarų džiovinimo įrenginiai; pieno šaldymo įrenginiai; pisuarai (sanitariniai įtaisai); plaukiojimo baseinų chloravimo įrenginiai; plaukų džiovintuvai; plautuvės (virtuvinės); polimerizavimo įrenginiai; prausyklų rankų džiovintuvai; projektorių lempos; prožektoriai; puošybiniai žibintai; radiatoriai (šildymas); radiatorių dangteliai; rankų prausyklės (sanitarinių įrenginių dalys); rezervuarų lygio reguliavimo vožtuvai; salyklo džiovyklos; sanitariniai aparatai ir įrenginiai; sanitarinių įrenginių vandentiekio vamzdžiai; saugiosios lempos; saulės kolektoriai (šildymas); saulės krosnys; saunų įrenginiai; sėdimosios vonios; sietynai; skalbimo katilai; skalbyklų vandens šildytuvai; skysčių vėsinimo įrenginiai; skystojo kuro degikliai; slėginiai elektriniai maisto gaminimo puodai (autoklavai); slėginiai vandens rezervuarai; smilkymo prietaisai (ne medicinos reikmėms); spiritiniai degikliai; sterilizatoriai; sūkuriniai vandens čiurkšlių aparatai; šachtininkų lemputės; šaldymo aparatai; šaldymo aparatai ir mašinos; šaldymo kameros; šaldymo konteineriai; šaldymo patalpos; šaldymo prietaisai ir įrenginiai; šaldymo spintos; šaldytuvai; šaldytuvai (dėžės); šaldomos vitrinos (eksponavimo įrenginiai); šildymo (vandeniu) įrenginiai; šildymo aparatai; šildymo įrenginiai; šildymo katilai; šildymo katilų dūmtraukiai; šildymo katilų tiektuvai; šildymo katilų vamzdžiai; šildymo krosnys; šildymo plokštės; šilumokaičiai (ne mašinų dalys); šilumos akumuliatoriai; šilumos regeneratoriai; šilumos siurbliai (centrinio šildymo, cirkuliaciniai); šiukšlių deginimo; švariosios kameros (sanitarijos įrenginiai); šviečiamieji apšvietimo vamzdeliai; šviečiantys namų numeriai; šviesadiodžio (LED) apšvietimo įrenginiai; šviesos sklaidytuvai; šviestuvai; tabako aušinimo įrenginiai; tabako džiovyklos; termostatiniai vožtuvai (šildymo įrenginių dalys); toršerai; transporto priemonių apšvietimo prietaisai; transporto priemonių atšvaitai; transporto priemonių įtaisai nuo akinimo (apšvietimo įtaisai); transporto priemonių įtaisai nuo apšerkšnijimo; transporto priemonių oro kondicionieriai; transporto priemonių priekiniai žibintai; transporto priemonių šildytuvai; transporto priemonių šildomieji aparatai nuo langų šarmojimo; transporto priemonių ventiliacijos (oro kondicionavimo) įrenginiai; transporto priemonių žibintai; traukos gaubtai; traukos gaubtai (laboratorijoms); traukos gaubtai (virtuvėms); tualetai (vandens klozetai); tualeto dubenys; ultravioletinės lempos (ne medicinos reikmėms); vaisių džiovyklos; vamzdžiai (sanitarinių įrenginių dalys); vamzdžių čiaupai; vamzdžių čiaupai (movos); vandens aparatų reguliavimo ir apsaugos priemonės; vandens arba dujų įrenginių ir vamzdynų apsauginiai reikmenys; vandens arba dujų įrenginių ir vamzdynų reguliavimo reikmenys; vandens čiaupų tarpikliai; vandens ėmimo įrenginiai; vandens filtravimo aparatai; vandens gėlinimo įrenginiai; vandens masažo vonių įrenginiai; vandens minkštinimo aparatai ir įrenginiai; vandens nuleidimo įtaisai (tualetų); vandens skirstymo įrenginiai; vandens sterilizatoriai; vandens šildyklės (buteliai); vandens šildytuvai; vandens šildytuvai

(prietaisai); vandens valymo aparatai ir mašinos; vandens valymo įrenginiai; vandens vėsinimo įrenginiai; vandentiekio įrenginiai; ventiliacijos (oro kondicionavimo) įrenginiai ir aparatai; ventiliatoriai (oro kondicionavimas); ventiliatoriai (oro kondicionavimo įrenginių dalys); vėsinimo aparatai ir įrenginiai; vėsinimo įrenginiai ir mašinos; vienkartiniai sterilizavimo maišeliai; viryklėlės; viryklės; virtuvinės viryklės (krosnelės); vonios; vonių iškložos; vonių įrengimo reikmenys; vonių kambarių įrenginiai; vonių reikmenys; vonių šildytuvai; vonių vandentiekio įrenginiai; žaizdrai; žarijų krosnelės; žibintuvėliai; žindymo buteliukų elektriniai šildytuvai.

12 transporto priemonės; sausumos, vandens ir oro susisiekimo priemonės; aeronautikos aparatai, mašinos ir įrenginiai; antelės (laivų virvėms tvirtinti); antžeminės, oro, vandens ir bėginės transporto priemonės; antžeminio transporto priemonių reaktyviniai varikliai; antžeminio transporto priemonių redukcinės pavaros; antžeminių transporto priemonių pavarų varikliai; antžeminių transporto priemonių dalių karteriai (ne variklių); antžeminių transporto priemonių elektros varikliai; antžeminių transporto priemonių krumplinės pavaros; antžeminių transporto priemonių laisvosios eigos (ratų) mechanizmai; antžeminių transporto priemonių pavarų dėžės; antžeminių transporto priemonių pavarų grandinės; antžeminių transporto priemonių pavarų velenai; antžeminių transporto priemonių sankabos; antžeminių transporto priemonių sukabintuvai; antžeminių transporto priemonių sukamojo momento keitikliai; antžeminių transporto priemonių turbinos; antžeminių transporto priemonių valdymo pavarų grandinės; antžeminių transporto priemonių varikliai; antžeminių transporto priemonių varytuvai; apmautai transporto priemonių vairaračių; apsauginiai dviračių tinkleliai; ašių kakliukai; atsarginių padangų apmautai; atsarginių padangų apmautai; atsarginių ratų apmautai; autobusai; automobiliai; automobilinės betonmaišės; automobiliniai kranai; automobilių amortizatoriai; automobilių bagažinės; automobilių buferiai; automobilių gaubtai; automobilių grandinės; automobilių kėbulai; automobilių padangos; automobilių užuolaidėlės; automobilių važiuoklės (šasi); bagažo vežimėliai; baržos; bekamerės dviračių padangos; cigarų žiebtuvėliai (automobiliams); dirižabliai; diskinės stabdžių kaladėlės (automobiliams); drezinos; dviračiai; dviračiai vežimėliai; dviračiams pritaikyti krepšiai; dviračiams pritaikyti poriniai krepšiai; dviračių ar motociklų balneliai; dviračių ar motociklų balnelių apvalkalai; dviračių atramos; dviračių balnakrepšiai; dviračių balneliai; dviračių garso signalizatoriai; dviračių grandinės; dviračių įspėjamosios garsinės sistemos; dviračių krumplinės pavaros; dviračių padangos; dviračių padangų kameros; dviračių pedalai; dviračių posūkių rodikliai; dviračių purvasaugiai; dviračių rankenos; dviračių ratai; dviračių ratlankiai; dviračių ratų padangos; dviračių ratų stebulės; dviračių rėmai; dviračių siurbliai (pompos); dviračių skambučiai; dviračių stabdžiai; dviračių stipinai; dviračių stovai; dviračių stovai (dviračių dalys); dviračių vairai; dviračių varikliai; elektrinės transporto priemonės; fenderiai (laivų borto amortizatoriai); furgonai (transporto priemonės); galinių bortų keltuvai (antžeminių transporto priemonių dalys); galinių durų arba bortų keltuvų pavaros (antžeminių transporto priemonių dalys); geležinkelio riedmenų buferiai; geležinkelio riedmenų ratų antbriauniai; geležinkelio sukabintuvai; geležinkelio vagonų sujungimo įtaisai; geležinkelio vagonų vežimėliai; geležinkelių riedmenys; gyvenamieji autofurgonai; gyvenamosios priekabos; golfo vežimėliai; grandinės nuo slydimo; irklai; irklų įkabos; iškylavimo automobiliai; jachtos; jūriniai vandens lėktuvai; kabamieji konvejeriai; kamerų taisymo įrankių rinkiniai; kanojų irklai; karinės transporto priemonės; karučiai (dviračiai); karučiai (vienračiai); keleiviniai keltuvai (funikulieriai); keleivinių keltuvų (funikulierių) riedmenys; keltai (keltlaiviai); keltuvai su sėdynėmis; kesonai (transporto priemonės); kosminės transporto priemonės; kosminiai laivai (erdvėlaiviai); krėslai su rateliais; krovinių vežimėliai; kūdikių vežimėliai; kūdikių vežimėlių dangčiai; kūdikių vežimėlių uždedamieji gaubtai; laistymo mašinos; laivai; laivasraigčiai; laivų atkabinimo mechanizmai; laivų dūmtraukiai; laivų korpusai; laivų rangautai; laivų stiebai; laivų špantai; laivų vairavimo mechanizmai; lanksčiųjų vamzdžių vežimėliai; lėktuvai; lėktuvai amfibijos; lėktuvų katapultuojamieji krėslai; lengvųjų vaikų vežimėlių gaubtai; liejimo darbų vežimėliai; liejimo kaušai; liejimo vežimėliai; liejimo vežimėlių lafetai; liukai; lyninių keltuvų kėlimo įranga; lynų kelių aparatai ir įrenginiai; lynų kelių kabinos; lynų kelių kabinos; lynų keltuvų kabinos; lokomotyvai; lokomotyvų dūmtraukiai; mažalitražiai automobiliai; miegamieji vagonai; mopedai; motociklai; motociklų priekabos; motorinės sniegrogės; motorinės valtys; motoroleriai (transporto priemonės); motorvagoniai; nešulių triračiai; nuožulnumos laivams nuleisti; omnibusai; orlaiviai; oro balionai; oro maišai (automobilių saugos įtaisai); oro siurbliai (transporto priemonių reikmenys); oro sraigtai; oro transporto priemonės; padangų dygliai; padangų kamerų taisymo lipnieji gumos lopai; padangų kamerų taisymo reikmenys; parašiutai; paspirtukės rogutės (transporto priemonės); pavaros (antžeminio transporto priemonėms); pavaros alkūninės svirtys; pirkinių vežimėliai; pneumatinės padangos; pneumatinių padangų kameros; pneumatinių padangų karkasai; pontonai; poriniai irklai; priekabos (transporto priemonės); priekiniai stiklai; priekinių stiklų valytuvai; priekinių žibintų valytuvai; pristatymo triračiai; protektorių juosta (padangoms atnaujinti); rankiniai vežimėliai; ratų stebulių lankai; ratų stipinų fiksatoriai; ratų stipinų įtempimo įtaisai; rogės (transporto priemonės); sanitarinės mašinos; saugiosios vaikų sėdynės (transporto priemonių); saugos diržai (transporto priemonių sėdynėms); savivarčiai; savivarčiai vežimėliai; savivarčių sunkvežimių kėbulai; slidininkų keltuvai; slidžių bagažinės (automobilinės); sportiniai automobiliai; stabdžių diskai (transporto priemonėms); stebulių gaubtai; stebulių lankai; sunkvežimiai; šachtų vežimėlių ratai; šakiniai krautuvai; šaldytuvai (transporto priemonės); tarpmiestiniai autobusai; tolinio valdymo transporto priemonės (ne žaislai);

traktoriai; tramvajai; transporto priemonės su oro pagalve; transporto priemonės su šaldymo įrenginiais; transporto priemonių (ratų) stebulės; transporto priemonių amortizacinės spyruoklės; transporto priemonių apdangalai (nustatytos formos); transporto priemonių apmušalai; transporto priemonių aptakai; transporto priemonių ašys; transporto priemonių atbulinės eigos signaliniai įtaisai; transporto priemonių bagažinės; transporto priemonių bagažo tinkleliai; transporto priemonių buferiai; transporto priemonių degalų (dujų) bakų dangteliai; transporto priemonių durys; transporto priemonių gaubtai; transporto priemonių hidraulinės sistemos; transporto priemonių įtaisai nuo akinimo; transporto priemonių jungiamosios trauklės (išskyrus variklių dalis); transporto priemonių kėbulai; transporto priemonių laipteliai; transporto priemonių langai; transporto priemonių miegamieji gultai; transporto priemonių padangos; transporto priemonių padangos; transporto priemonių padangų priešslydžio įtaisai; transporto priemonių padangų ventiliai; transporto priemonių pakabų amortizatoriai; transporto priemonių pakabų spyruoklės; transporto priemonių pilnavidurės padangos; transporto priemonių posūkių rodikliai; transporto priemonių prietaisai nuo vagysčių; transporto priemonių prikabinimo įtaisai; transporto priemonių purvasaugiai; transporto priemonių ratai; transporto priemonių ratlankiai; transporto priemonių ratų balansavimo svareliai; transporto priemonių ratų padangos; transporto priemonių ratų stipinai; transporto priemonių sėdynės; transporto priemonių sėdynių apvalkalai; transporto priemonių sėdynių galvų atlošai; transporto priemonių sėdynių saugos diržai; transporto priemonių sėdynių saugos įranga; transporto priemonių signalizacija nuo vagysčių; transporto priemonių sirenos; transporto priemonių stabdžiai; transporto priemonių stabdžių antdėklai; transporto priemonių stabdžių segmentai; transporto priemonių stabdžių trinkelės; transporto priemonių šasi; transporto priemonių torsionų strypai; transporto priemonių vairaračiai; transporto priemonių variklių antvožai (gaubtai); transporto priemonių važiuoklės; transporto priemonių vikšrai; transporto priemonių vikšrai (traktoriniai); triratės transporto priemonės; turistiniai autobusai; užpakalinio vaizdo veidrodžiai; užuolaidos nuo saulės (automobiliams); vagonai - restoranai; vagonai (geležinkeliai); vagonai restoranai; vagonai su šaldymo įrenginiais (bėginės transporto priemonės); vagonėliai; vaikiški vežimėliai; vaikiškos sulankstomosios kėdutės su rateliais; vaikiškų sulankstomųjų kėdučių su rateliais dangčiai; vaikiškų sulankstomųjų kėdučių su rateliais gaubtai; vaikų vežimėliai; vaikų vežimėlių uždangalai; vairai; vairavimo pavaros (laivams); vairiniai irklai; valčių kabliai; valčių keltuvai; valčių sraigtai; valdomieji balionai; valymo vežimėliai; valtys; vandens lėktuvai (hidroplanai); verstuvai (vagonų dalys); vežimai; vežimėlių ratukai (transporto priemonių); vežimo priemonės (automobiliai, vagonai, vežimai); vilkikai; žemsiurbės (plaukiojančios).

17 kaučiukas, gutaperčia, guma, asbestas, žėrutis ir jų gaminiai, nepriskirti prie kitų klasių; plastikų pusgaminiai; užpildai, sandarinimo ir izoliacinės medžiagos; ne metaliniai lankstieji vamzdžiai; acetilceliuliozė (iš dalies apdorota); akrilinės dervos (pusgaminiai); anglies pluoštas (išskyrus tekstilės reikmėms); apsauginės asbesto uždangos; apsauginiai asbesto ekranai; asbesto audiniai; asbesto dangos; asbesto kamšalai; asbesto kartonas; asbesto lakštai; asbesto medžiaga; asbesto pluoštas; asbesto popierius; asbesto šiferis; asbesto veltiniai; balata; brezentinės žarnos; celofano folija (išskyrus naudojamą vyniojimui); celofano lakštai (išskyrus naudojamus vyniojimui); cilindrų sandarikliai; dielektrikai (izoliatoriai); dirbtinės dervos (pusgaminiai); ebonitas (vulkanizuotoji guma); ebonitinės formos; ebonitinės liejimo formos; elastiniai siūlai (ne tekstilės reikmėms); elastiniai verpalai (ne tekstilės reikmėms); elektros kondensatorių popierius; elektros perdavimo linijų izoliatoriai; filtravimo medžiagos (iš dalies apdirbti putplasčiai arba plastiko plėvelės); garso izoliavimo medžiagos; geležinkelių izoliatoriai; gėlių kompozicijų putplasčio pagrindai (pusgaminiai); glaistas; guminės atramos, ribotuvai; guminės movos mašinų dalims apsaugoti; guminės virvutės; guminiai siūlai (ne tekstilės reikmėms); guminiai amortizatoriai; guminiai buferiai; guminiai kamščiai; guminiai kamščiai (dangteliai); guminiai pakavimo krepšiai (maišeliai, vokai); guminiai vožtuvai; guminiai žiedai; gumos ar plastiko kamšymo medžiagos; gumos ar plastiko užpildai; gumos arba vulkanizuoto pluošto tarpikliai; gumos mišiniai padangoms restauruoti; išlyginamųjų pjūvių sandarinimo jungtys; išlyginamųjų pjūvių sandarinimo tarpikliai; izoliacinė metalo folija; izoliacinė stiklo vata; izoliacinės alyvos; izoliacinės juostelės ir juostos; izoliacinės pirštinės; izoliacinės ugniai atsparios medžiagos; izoliaciniai audiniai; izoliaciniai dažai; izoliaciniai lakai; izoliacinis popierius; izoliacinis stiklo pluoštas; izoliacinis tinkas; izoliacinis veltinys; izoliatoriai; kabelių izoliatoriai; kamšymo medžiagos; kamšomoji vata; katilų termoizoliacinės medžiagos; kaučiuko tirpalai (gumos klijai); laistomosios žarnos; lateksas (kaučiukas); lipdžiosios juostelės (išskyrus raštinės, medicinos ar buities reikmėms); lipniosios juostelės (išskyrus raštinės, medicinos ar buities reikmėms); lipniosios juostos (išskyrus raštinės, medicinos ar buities reikmėms); mineralinė vata (izoliatorius); movų antdėklai; natūrali ar iš dalies apdirbta guma; natūraliojo kaučiuko arba vulkanizuoto pluošto vožtuvai; natūralusis ar iš dalies apdirbtas kaučiukas; ne metalinės armuojamosios vamzdžių medžiagos; ne metalinės vamzdžių įmovos; ne metalinės vamzdžių movos; ne metaliniai suslėgto oro vamzdžių fitingai; ne metaliniai vamzdžių sujungimai; nuotėkiai (cheminiai preparatai nuotėkiams šalinti); pastatų izoliacijos nuo drėgmės medžiagos; plastikiniai litavimo siūlai; plastikiniai siūlai (ne tekstilės reikmėms); plastiko plėvelės (ne pakuotėms); plastikų lakštinės medžiagos (žemės ūkio reikmėms); plastikų medžiagos (iš dalies apdirbtos); plastikų plėvelės (išskyrus naudojamas vyniojimui); plastikų pluoštai (ne tekstilės reikmėms); plyšių kamšymo medžiagos; plyšių sandarikliai; plyšių tarpikliai; plūduriuojančios užtvaros nuo teršalų; riebokšliai; sandarikliai; sankabų movų tarpikliai; sintetinės dervos (pusgaminiai); sintetinis kaučiukas;

skystasis kaučiukas; stabdžių antdėklų medžiagos (iš dalies apdirbtos); stiklainių užsukamųjų dangtelių guminiai sandarikliai; stiklo pluošto izoliaciniai audiniai; sujungimų sandarikliai; sujungimų užpildai; šilumos izoliacijos medžiagos; šilumos spinduliuotę sulaikančios medžiagos; šlako vata (izoliatorius); tamsintos langų stiklų plėvelės (spalvotos plėvelės); tarpikliai; tekstilinės žarnos; transformatorių izoliacinė alyva; transporto priemonių radiatorių jungiamosios žarnos; vamzdžių sujungimų sandarikliai; vamzdžių tarpikliai; vandeniui nelaidūs sandarinimo žiedai; vandeniui nelaidūs tarpikliai; viskozės lakštai (išskyrus naudojamus vyniojimui); vulkanizuota guma (ebonitas); vulkanizuotas pluoštas; vulkanizuotos gumos (ebonito) liejimo formos; žėrutis (neapdirbtas ar iš dalies apdirbtas); žievių dangos (garso izoliacijai).

21 namų apyvokos arba virtuvės reikmenys ir indai; šukos ir kempinės; šepečiai (išskyrus teptukus); šepečių medžiagos; valymo reikmenys; metaliniai raizginiai šveistukai; neapdirbtas arba iš dalies apdirbtas stiklas (išskyrus statybinį); stiklo, porceliano ir keramikos gaminiai, nepriskirti prie kitų klasių; abrazyvinės kempinės odai grandyti; aerozoliniai įtaisai (išskyrus medicininius); akvariumų dangčiai; alaus bokalai; aliejaus ir acto indelių rinkiniai; antakių šepetėliai; apipinti buteliai; apipinti dideli buteliai; apipinti stiklainiai; apipinti stikliniai indai; arbatinukai; arbatinukų apdangalai; arbatos dėžutės; arbatos koštuvėliai; arbatos plikymo rutuliukai; arbatos plikytuvai; arbatos servizai (valgomieji reikmenys); arklių šepečiai; atliekų dėžės; atmatų dėžės; atšaldymo indai; atšaldymo indeliai (su ledais); avalynės laikymo kurpaliai; avalynės šaukštai; avalynės šepečiai; ąsočiai; baldų šluostukai; baltasis stiklas; baltinių spaustukai; batų liežuvėliai; batų ožiukai (nuauti); blizginamosios medžiagos (išskyrus preparatus, popierių ir galąstuvus); bokalai; bokalai su dangteliu; buities reikmenys; buitinės arba virtuvinės talpyklos; buitinės ne elektrinės maišyklės; buitinės ne elektrinės maišymo mašinos; buitinės pirštinės; buitinės rankinės malimo mašinėlės; buitinės trintuvės; buitiniai keramikos dirbiniai; buitiniai krepšeliai; buitiniai maisto produktų aušinimo įrenginiai, šilumos mainams naudojantys skysčius); buitiniai ne elektriniai poliravimo įtaisai ir mašinėlės; buitiniai pelenų sietai; buitiniai sieteliai; buteliai; butelių atkimštukai; cukrinės; česnakų spaustuvai (virtuvės reikmenys); dangteliai verdančiam pienui sulaikyti; dantų ir dantenų valymo vandens aparatai; dantų krapštukai; dantų krapštukų dėžutės; dantų siūlai (valymui); dantų šepetukai; daržovių padėklai; dažyti stiklo gaminiai; dezodoravimo įtaisai (asmeninėms reikmėms); dėžutės (padėklai) su pakratais naminiams gyvūnėliams; dirbtiniai padėliai (kiaušiniai); drabužių džiovyklos; drabužių temptuvai; drėkinimo įrenginiai; drobė (valymui); drobinės grindų mazgotės; druskinės; druskinės barstyklės; dubenėliai; dubenys (talpyklos); dulkių šluostės (baldams); dulkių šluostukai; dūmsiurbės medžiagos (buities reikmėms); duoninės; duonlentės (raikymui); duonos krepšeliai; ėdalo loviai; elektrinės šukos; elektriniai dantų šepetukai; elektriniai šepetėliai (išskyrus mašinų dalis); elektriniai vabzdžių viliojimo ir naikinimo prietaisai; elnenos šluostukai; emaliuotas stiklas; fajanso indai; formos (virtuvės reikmenys); gabalinio ledo formos; gazuoto vandens sifonai; gėlių ir augalų purkštuvai; gėlių ir augalų švirkštuvai; gėlių puokščių laikikliai; geriamieji indai; geriamieji ragai; geriamieji šiaudeliai; gėrimų termosai; gertuvės; girdyklos; gyvulių šukos; gyvūnų ėdžios; grandyklės; grimo valymo reikmenys; grindų šluosčių gręžtuvai; ilgakočiai dervos teptukai; indeliai; indų dangčiai; indų plovimo šepečiai; izoterminės talpyklos; izoterminiai maišeliai; kaistuvai; kaistuvų metaliniai raizginiai (šveistukai); kaklaraiščių (lyginimo) presai; kambariniai akvariumai; kambariniai terariumai (augalų kultivavimas); kambariniai terariumai (vivariumai); kamščiatraukiai; kandeliabrai; kareiviški katiliukai; katilai; katiliukai; kavos servizai (valgomieji reikmenys); kelioninės gertuvės; kelnių lyginimo presai; kempinės (buities reikmėms); kempinių laikikliai; kepimo gardelės; kepimo grotelės; kepimo patiesalai; keptuvai (griliai); keptuvės; keptuvės su rankena; keramikos dirbiniai; keraminiai indai; kiaulių šeriai; kiaušinių puodeliai; kibirai; kibirai iš audinių; kibirėliai; kilimų dulkintuvai (ne mašinos); kilimų dulkintuvai (rankiniai); kilimų valymo įtaisai; kišeninės tualetinės reikmeninės (tuščios); klijų virimo katilai; kočėlai; kokteilių plaktuvės; kokteilių rankiniai maišytuvai; konditerijos gaminių dekoratyviniai krepšeliai; konditerijos gaminių kepimo formos; konditerijos gaminių pjaustymo įtaisai; kosmetikos reikmenys; krištolo indai; kulinarinės formos; kurpaliai; kvarcinio stiklo pluoštas (išskyrus tekstilės reikmėms); kvepalų garintuvai; kvepalų purkštuvai; kvepalų smilkytuvai; laistytuvai; laistytuvų antgaliai; laistytuvų galvutės; laistomųjų žarnų antgaliai; lakštinis stiklas (neapdirbtas); ledo kibirėliai; ledų kibirai; lėkštelės; lempų stiklų šepečiai; likerio butelių komplektai; lydytas kvarcas (pusgaminiai) (ne statybų reikmėms); lyginimo lentos; lyginimo lentų apmautai; lygintuvų padėklai; maisto šaldymo įrenginiai (buitiniai, šilumos mainams naudojantys skysčius); maisto termosai; maišomieji šaukštai (virtuvės reikmenys); majolika; matinis stiklas; medvilnės atliekos (valymui); mentelės (virtuvės reikmenys); metaliniai indai ledams ir gėrimams su ledais gaminti); metaliniai kepimo iešmai; moliniai virtuviniai puodai; muilinės; muilinės (padėklai); muilo dalytuvai; muilo dėžutės; muilo padėklai; musgaudžiai; musmušiai; nagų šepetukai; naktipuodžiai; naminių gyvūnėlių narveliai; naminių paukščių žiedai; ne elektrinės vaflinės; ne elektriniai avalynės blizginimo reikmenys; ne elektriniai buitiniai plaktuvai; ne elektriniai buitiniai smulkintuvai (malūnėliai); ne elektriniai buitiniai vaisių spaustuvai; ne elektriniai dulkių valymo įtaisai; ne elektriniai kavinukai; ne elektriniai kavinukai su sieteliais; ne elektriniai kavos filtrai; ne elektriniai keptuvai; ne elektriniai nešiojamieji šaldytuvai; ne elektriniai nešiojamieji šaltkrepšiai; ne elektriniai parketo grindų vaškavimo įtaisai; ne elektriniai plaktuvai; ne elektriniai slėginiai virimo katilai (autoklavai); ne elektriniai troškintuvai; ne elektriniai valgių gaminimo reikmenys; ne elektriniai virduliai; ne elektriniai virtuviniai maišytuvai; ne elektriniai žindymo buteliukų šildytuvai; ne statybinės stiklo mozaikos; neapdirbtas

ar iš dalies apdirbtas stiklas (išskyrus statybinį stiklą); opalo stiklas; padaryti iš moliūgo indai; padėklai; padėklai (buities reikmėms); padėklai su pakratais naminiams gyvūnėliams; pakabai drabužių temptuvai; pakratų dėžutės (padėklai) naminiams gyvūnėliams; palangių dėžutės augalams auginti; paukščių narveliai; paukščių vonios; paukščių žiedai; peilių padėklai (stalo serviravimui); pelių spąstai; pietų vazos; piknikų maisto krepšiai (kartu su indais); piltuvėliai; piltuviniai antgaliai; pipetės (vynui ragauti); pipirinės; pirštinių temptuvai; pyragų padėklai; plaušinės šluotos; plokštbuteliai; plunksninės šluotelės; poliravimo oda; poliravimo pirštinės; popieriaus ar plastiko puodeliai; popierinės lėkštės; popieriniai padėklai (buities reikmėms); popierinių rankšluosčių dalijimo dėžutės; porcelianinės ar stiklinės iškabos; porcelianiniai kiniški dailės mažmožiai; porceliano dirbiniai; porceliano, keramikos, molio ar stiklo biustai; porceliano, keramikos, molio ar stiklo meno dirbiniai; porceliano, keramikos, molio ar stiklo statulos; porceliano, keramikos, molio arba stiklo figūrėlės (statulėlės); porceliano, keramikos, molio arba stiklo statulėlės; prausiamieji šepečiai; prausiamosios plaušinės; prieskonių indelių rinkiniai; pudrinės; pudrinukai; puodai; puodai (žemi); puodukai; puodų dangčių uždoriai; puodų dangteliai; puodų trikojai; purkštuvai; purškimo įrenginiai; rankinės kavamalės; rankinės makaronų gamybos mašinėlės; rankiniai pipirų malūnėliai; rankšluosčių kabyklos ir žiedai; retosios šukos (plaukų); rezervuarai (kambariniai akvariumai); rezervuarų ir konteinerių šepečiai; ropinės (grafinai); ropinių (grafinų) padėkliukai (ne popieriniai ir ne stalo apdangalai); saldainių dėžutės; saldumynų dėžutės; salotinės; samčiai (valgomieji įrankiai); sausaininės; sausainių (biskvitų) pjaustymo įtaisai; servetėlių laikikliai; servetėlių žiedai; servizai (valgomieji indai); sietai (buities reikmenys); sieteliai; sieteliai (buities reikmenys); skalbimo dubenys; skalbimo lentos (rintės); skalbinių džiovyklos; skalbinių spaustukai; skudurai (valymui); skutimosi šepetėliai; skutimosi šepetėlių laikikliai; skutimosi šepetukų stoveliai; sodininkų pirštinės; sriubos dubenėliai; stiklas su įterptais plonais elektros laidininkais; stiklinės; stiklinės ampulės (indai); stiklinės dėžutės; stiklinės kolbos (indai); stiklinės taurės; stikliniai dangteliai; stikliniai kamščiai; stikliniai rezervuarai; stiklo milteliai (papuošimui); stiklo pluoštas (ne izoliacijos arba tekstilės reikmėms); stiklo pluošto siūlai (ne tekstilės reikmėms); stiklo tara; stiklo vata (ne izoliacijai); stūmikliai užsikimšusiems kanalizacijos vamzdžiams valyti; sukamieji padėklai; sūrinių dangčiai; sviestinės; sviestinių dangteliai; šaldymo buteliai; šepečių gaminiai; šepetiniai plaukai; šeriai (šepečiams); šiukšliadėžės; šiukšliadėžės popieriui; šiukšlių dėžės; šluostytuvai; šluotos; šukų dėklai; šveistukai; šveitimo šepečiai; taupyklės; termosai; tortų mentelės; transporto priemonių langų stiklas; trupinių loveliai; tualetiniai indai; tualetinio popieriaus dalytuvai; tualetinio popieriaus laikikliai; tualeto reikmeninės; urnos; užkandžių dėžutės; užsegimo kabliukai; vabzdžių gaudyklės; vabzdžių gaudytuvai; vaikų vonelės (kilnojamosios); vaisių padėklai; vaisių vazos; vakuuminiai buteliai; valgiaraščių apdarai; valgomieji reikmenys (išskyrus peilius, šakutes ir šaukštus); valgomosios lazdelės; valgomosios lėkštės; valymo pakulos; valymo reikmenys (rankiniai); vazonai; vazonų dangčiai (ne popieriniai); vazonų dangteliai (išskyrus popierinius); vazos; verdamieji puodai; vibraciniai maišytuvai; vienkartinės lėkštės; vilnų atliekos (valymui); virtuvės indų komplektai; virtuvinės pjaustymo lentelės; virtuviniai indai; virtuviniai konteineriai; virtuviniai samčiai; virtuviniai švitriniai šveistukai; vyno degustuotuvės (sifonai); zomša (valymui); žiurkių spąstai; žvakidės; žvakių gesyklės; žvakių vainikėliai.

22 lynai, virvės, špagatai, tinklai, palapinės, stoginės, brezentas, burės, maišai (nepriskirti prie kitų klasių); kamšalai (išskyrus guminius ir plastikinius); pluoštinė tekstilės žaliava; anglies pluoštas (tekstilės reikmėms); ašuočių žolė; ašutai; audinio maišai (pakavimui); audinio stoginės; automobilių vilkimo lynai; avių vilnos; baldų apmušalų kamšomieji šiaudai; baldų apmušalų kamšomoji vata; baldų apmušalų kamšomosios plunksnos; baldų apmušalų kamšomosios vilnos; baldų apmušalų kamšomosios žolės; biralų maišai (sandėliavimui ir vežimui); burių brezentas; dervasiūliai; dervuotas burių audinys; džiutas; filtravimo vata; gagų pūkai; gaubiamieji tinklai; gyvulių plaukai; hamakai; jūros dumbliai; jūros dumbliai (kamšymui); kamšymo medžiagos (ne gumos ar plastiko); kanapės; kanapiniai diržai; kapokas; karnos; karštinės vilnos; kokonai; kokosų pluoštas; kupranugarių vilnos; kvarcinio stiklo pluoštas (tekstilės reikmėms); lavonmaišiai; lynai (vilkimui); maskuojamieji apdangalai; maskuojamieji tinklai; medienos drožlės; medienos pluoštas; medvilnės atliekos (kamšalams); medvilnės nuošukos; medvilnės pūkai (lintas); ne metalinės krovinių apkabos; ne metalinės krovinių juostos; ne metalinės krovinių pakabos; ne metalinės pakavimo ar rišimo juostos; ne metaliniai krovinių diržai; ne metaliniai krovinių stropai; ne metaliniai lynai; ne metaliniai rišimo siūlai (žemės ūkio reikmėms); ne metaliniai siūlai (pakavimui ar rišimui); ne metaliniai trosai; neapdirbta medvilnė; neapdirbtas šilkas; neapdirbtas tekstilinis pluoštas; neapdirbti linai (pluoštas); neapdirbtos ar apdirbtos vilnos; nukirptos vilnos; pakavimo medžiagos (paklotų, kamšymo) (ne gumos ar plastiko); pakavimo virvės; pakavimo virvutės (špagatas); pakeliamųjų langų virvelės; pašto maišai; patalynės plunksnos; pėdaryšių virvelės; pynės; pjuvenos; plastikų pluoštai (tekstilės reikmėms); pluoštinės medžiagos laivų tarpikliams; popierinės virvutės; pūkai (plunksnų); rafija (palmių lapų pluoštas); ramė (kiniškųjų dilgėlių pluoštas); sintetinių medžiagų stoginės; sizalis; slidinėjimo burės; spąstai (tinklai); stiklo pluoštai (tekstilės reikmėms); šiaudinė butelių tara; šiaudiniai butelių dėklai; šilko atliekos; šilko kamšalai; šilko žaliavos atliekos; šukuotinės vilnos; tekstiliniai pakavimo krepšiai (maišeliai); tekstilinio pluošto žaliava; tekstilinis pluoštas; tinkliniai aptvarai žuvininkystei; tinklų virvelės; transporto priemonių apdangalai (nenustatytos formos); trikotažo skalbimo tinkleliai; užuolaidų (žaliuzių) virvelės ar austinės juostelės; vilnų kamšalai; virvelės; virvinės kopėčios; virvutės

(paveikslams kabinti); vynuogienojų rišimo juostelės; žaliuzių juostelės; žolės (baldų apmušalams); žvejybos tinklai.

35 reklama; verslo vadyba; verslo tvarkyba; įstaigų veikla; algalapių parengimas; artistų verslo vadyba; biuro mašinų ir įrengimų nuoma; buhalterinė apskaita; dokumentų dauginimas; duomenų paieška kompiuterių rinkmenose (kitiems); ekonominis prognozavimas; fotokopijavimas; fotokopijavimo mašinų nuoma; importo ir eksporto agentūros; informacijos rinkimas kompiuterinėse duomenų bazėse; informacijos sisteminimas kompiuterinėse duomenų bazėse; kainų palyginimo paslaugos; komercijos ar pramonės vadybos pagalba; komercinė informacija ir patarimai vartotojams (konsultacijų teikimas); komercinės informacijos agentūros; kompiuterizuotas rinkmenų (bylų) tvarkymas; laikraščių užsakymas (kitiems); madų šou rengimas pardavimo skatinimo reikmėms; maketavimo paslaugos reklamos tikslams; mažmeninė ir didmeninė prekyba farmacijos, veterinarijos ir higienos preparatais bei medicinos reikmenimis; modelių paslaugos (reklamos reikmėms ar pardavimui skatinti); mokesčių apskaičiavimas; mugių rengimas (komercijos ar reklamos reikmėms); naujienų apžvalgų paslaugos; nuomonių tyrimas; pardavimas aukcione; parduotuvių vitrinų puošimas (tvarkymas); parodų rengimas komercijos ar reklamos reikmėms; paslaugų nuoma (verslo pagalba); pavyzdžių platinimas; perrašinėjimas; personalo komplektavimas; personalo vadybos konsultacijos; prekių pardavimo skatinimas (kitiems); prekių pateikimas žiniasklaidoje pardavimo reikmėms; prekių rodymas; prekių užsakymų administracinis tvarkymas; psichologinis testavimas personalo parinkimo reikmėms; radijo reklama; reklama paštu; reklaminės medžiagos nuoma; reklaminės medžiagos tobulinimas; reklaminių filmų gamyba; reklaminių skelbimų platinimas; reklaminių skilčių rengimas; reklaminių tekstų rašymas; reklaminių tekstų skelbimas; reklamos agentūros; reklamos laiko nuoma žiniasklaidoje; reklamos pristatymas paštu; reklamos vietų nuoma; rėmėjų paieška; rinkodara; rinkos nagrinėjimas; rinkotyra; samdos agentūros; savikainos analizė; sąskaitų būklės apyskaitų sudarymas; sąskaitų-faktūrų išrašymas; sekretoriavimas; skelbimų klijavimas; smulkių prekių pardavimo automatų nuoma; spausdinimas (mašinėle); statistinių duomenų rinkimas; stenografavimas; tekstų dorojimas; telefoniniai atsakymai (kai abonentas nepasiekiamas); telekomunikacinių paslaugų užsakymas (kitiems); telerinkodaros paslaugos; televizijos reklama; tiekimo paslaugos kitiems (prekių ir paslaugų pirkimas kitiems verslams); trečiųjų asmenų prekių ir paslaugų licencijavimo komercinis administravimas; verslo informacija; verslo nagrinėjimas; verslo operacijų įvertinimas; verslo organizavimo konsultacijos; verslo patikrinimai; verslo perkėlimo paslaugos; verslo specialistų konsultacijos; verslo tyrimai; verslo vadyba (sportininkams); verslo vadybos ir organizavimo konsultacijos; verslo vadybos konsultacijos; verslo vadybos pagalba; verslo vadybos patarėjų paslaugos; viešas reklamavimas; viešasis elektroninis reklamavimas kompiuterių tinkle; viešbučių verslo vadyba; verslo auditas; verslo efektyvumo (veiksmingumo) specialistų paslaugos; visuomenės informavimas.

37 statyba; taisymas (remontas); įtaisymo ir įrengimo paslaugos; akmenų mūrijimas; alavavimas (pakartotinis); antikorozinis apdorojimas; antikorozinis transporto priemonių apdorojimas; apsauginių signalizacijų įrengimas ir taisymas; asfaltavimas; automobilių plovimas; automobilių techninė priežiūra ir taisymas; avalynės taisymas; baldų apmušalų taisymas; baldų apmušimas; baldų priežiūra; baldų restauravimas; baltinių lyginimas; baltinių skalbimas; barstymas smėliu; baseinų priežiūra; biuro įrangos įtaisymas, taisymas ir priežiūra; buldozerių nuoma; dailidžių paslaugos; degiklių taisymas ir techninė priežiūra; dezinfekavimas; dirbtinio sniego dangos darymo paslaugos; drabužių garinis lyginimas; drabužių taisymas; drabužių valymas; drabužių atnaujinimas; drenažo siurblių nuoma; drėkinimo įrenginių įtaisymas ir taisymas; dūmtraukių valymas; durų ir langų įstatymas; ekskavatorių nuoma; elektros prietaisų įtaisymas ir taisymas; fabrikų statyba; fotografijos aparatų taisymas; gatvių valymas; giliųjų naftos ar dujų gręžinių gręžimas; graužikų naikinimas; gręžinių gręžimas; hidroizoliavimas (pastatų); iškabų dažymas ar taisymas; kailių priežiūra, valymas ir taisymas; karjerų naudojimo paslaugos; kasyba; katilų valymas ir taisymas; kelių šlavimo mašinų nuoma; kelių tiesimas; keltuvų įrengimas ir taisymas; kenkėjų naikinimas (ne žemės ūkyje); kino projektorių taisymas ir techninė priežiūra; kniedijimas; kompiuterių aparatūros įtaisymas, taisymas ir techninė priežiūra; kranų nuoma (statybos įrenginiai); krosnių, židinių įrengimas ir taisymas; laikrodžių taisymas; laivų statyba; lakavimas; langų valymas; lėktuvų priežiūra ir taisymas; liftų įrengimas ir taisymas; mašinų ir mechanizmų montavimas, techninė priežiūra ir taisymas; meno kūrinių restauravimas; mugių prekystalių ir parduotuvių statyba; muzikos instrumentų restauravimas; naftotiekių tiesimas ir priežiūra; namų nugriovimas; odos gaminių valymas, taisymas ir priežiūra; oro kondicionavimo aparatų įtaisymas ir taisymas; padangų protektorių atnaujinimas; padangų vulkanizavimas (taisymas); pagalba sugedus transporto priemonei (taisymas); pastatų izoliavimas; pastatų sandarinimas; pastatų valymas (iš išorės); pastatų valymas (iš vidaus); pastolių rinkimas (statybinių); peilių galandimas; plytų mūrijimas; povandeninės statybos; povandeninis taisymas; priešgaisrinių signalizacijų įrengimas ir taisymas; raštuotų audinių valymas; sandėlių statymas ir remontas; santechnikos darbai; saulės skėčių taisymas; sausasis valymas; seifų (kambarių) taisymas ir techninė priežiūra; seifų taisymas ir techninė priežiūra; sienų apmušimas; sienų tapetavimas; siurblių taisymas; skalbimas; skalbimas ir lyginimas; skėčių taisymas; spausdintuvų kasečių pildymas; spynų taisymas; stalių darbai (taisymas); statybos informacija; statybos įrenginių nuoma; statybos konsultacijos; statybų priežiūra; stogo

dengimas; sudilusių ar iš dalies išardytų mašinų ir mechanizmų atnaujinimas; sudilusių ar iš dalies išardytų variklių atnaujinimas; šaldymo įrangos įtaisymas ir taisymas; šildymo įrangos įtaisymas ir taisymas; šlifavimas pemza; taisyklų informacija; taisymas po vandeniu; telefonų įrengimas ir taisymas; tinkavimas; transporto priemonių plovimas; transporto priemonių poliravimas; transporto priemonių techninė priežiūra; transporto priemonių techninės priežiūros stotys (papildymas degalais ir remontas); transporto priemonių valymas; transporto priemonių sutepimas; transporto priemonių tepimas; trukdžių slopinimas (elektriniuose aparatuose); uostų statyba; valymo mašinų nuoma; vandens užtvarų statyba (pylimai, bangolaužiai); vidaus ir išorės dažymas; virtuvės įrangos įtaisymas.

(580) 2015 01 21

---

(111) **68627**

(540) MOSCATINI

(511)

33 putojantys gazuoti fermentiniai gėrimai; gazuoti aromatizuoti vyno gėrimai.

(450) 2014 05 26

Buvęs prekių ir paslaugų sąrašas

33 svaigieji gėrimai (išskyrus alų); anyžių degtinė; anyžių likeris; aperityvai; aperityvai (virškinimą skatinantys likeriai ir spiritiniai gėrimai); arakas; brendis; degtinė (rusiška); distiliuoti gėrimai; džinas (kadagių degtinė); kiurasao (likeris); kokteiliai; kriaušių sidras; likeriai; midus; nira (svaigusis cukranendrių gėrimas); pikė (vynuogių išspaudų vynas); pipirmėčių likeriai; ryžių degtinė; romas (svaigusis gėrimas); sakė (japoniška ryžių degtinė); sidras; spiritinės esencijos; spiritiniai ekstraktai; spiritiniai gėrimai; sumaišyti svaigieji gėrimai (išskyrus alaus gėrimus); svaigieji gėrimai su vaisiais; trauktinės (karčiosios); vaisių ekstraktai (spiritiniai); viskis; vynas; vyšnių degtinė.

*(580)*2015 01 08

---

(111) **69037**

(540) mano elektra fig

(511)

1 chemijos produktai, naudojami pramonėje, mokslo reikmėms, fotografijoje, žemės ūkyje, sodininkystėje ir miškininkystėje; neapdirbtos sintetinės dervos ir plastikai; trąšos; ugnies gesinimo mišiniai; metalų grūdinimo ir litavimo preparatai; maisto produktų konservavimo cheminės medžiagos; rauginės medžiagos; klijai pramonės reikmėms; acetanhidridas (acto rūgšties anhidridas); acetatai (cheminės medžiagos); acetilceliuliozė (neapdorota); acetilenas; acetileno tetrachloridas; acetonas; acto rūgštis; aerozolių dujos; afišų klijai; agarai; akmens druska; akrilinės dervos (neapdorotos); aktinis; aktyvintosios anglys; akumuliatorių pakartotinio įkrovimo parūgštintas vanduo; akumuliatorių sulfatų šalinimo skysčiai; akumuliatorių tirpalai nuo putojimo; alaus konservantai; alaus skaidrinimo ir konservavimo medžiagos; alavo dichloridas; albuminas (gyvūninė arba augalinė žaliava); albumino popierius; aldehidai; alginatai (maisto pramonei); alginatai (pramonės reikmėms); aliejai (maisto konservavimo); aliejai (odų dirbimo); aliejai (odų rauginimo); aliejinis cementas (glaistas); aliejų atskyrimo chemikalai; aliejų cheminiai priedai; aliejų dispergatoriai; aliejų gryninimo chemikalai; aliejų skaidrinimo chemikalai; aliuminio acetatas; aliuminio alūnas; aliuminio chloridas; aliuminio hidroksidas; aliuminio jodidas; aliuminio oksidas; aliuminio silikatas; alkaloidai; alkoholis; alūnas; americis; amoniakas; amoniakas (bevandenis); amoniakatai; amonio aldehidas; amonio alūnas; amonio chloridas; amonio druskos; amonio hidroksidas; angliavandeniai; anglies rūgštis; anglies sulfidas; anglies tetrachloridas; anglis; anglis (filtrų); anglių skalsinimo preparatai; anhidridai (rūgščių anhidridai); antidetonatoriai (vidaus degimo varikliams); antifrizai; antiinkrustantai (medžiagos nuo apnašų); antistatikai (ne buities reikmėms); antranilo rūgštis; apdailos ir gruntavimo glitas (šlichtas); apdailos plytelių klijai; apnašų šalinimo preparatai; apnašų šalinimo preparatai (ne buities reikmėms); apretai (odų, išskyrus aliejus); apretai (tekstilės); apsauginės suvirinimo dujos; argonas; arsenas; arsenito rūgštis; astatas; atklijavimo ir atskyrimo preparatai; atklijavimo medžiagos (cheminiai krakmolo skystinimo preparatai); atklijavimo preparatai; atominių reaktorių kuras; atsparumą ugniai suteikiantys preparatai; audinių nelaidumo vandeniui chemikalai; audinių ryškinimo chemikalai; augalų augimo reguliavimo preparatai; aukso druskos; automobilių kėbulų glaistai; avalynės klijai; azotas; azoto kalkės (trąša); azoto monoksidas; azoto trąšos; bakteriniai preparatai (ne medicinos ir veterinarijos reikmėms); bakteriologiniai acetifikavimo preparatai; bakteriologiniai preparatai (ne medicinos ir veterinarijos reikmėms); balinančiosios žemės (tekstilės pramonei); baltymai (gyvūniniai) (žaliava); baltymai (žaliava); bario junginiai; bario oksidas; bario sulfatas; baris; baritai; barito popierius; baterijų pakartotinio įkrovimo parūgštintas vanduo; baterijų tirpalai nuo putojimo; bazės (cheminiai preparatai); bėgančias kojinių akis sulaikančios medžiagos; bentonitas; benzeno dariniai; benzeno eilės rūgštys; benzoinė rūgštis; berklis; betono konservantai (išskyrus dažus ir aliejus); betono putinimo cheminės medžiagos; betono rišamosios medžiagos; biocheminiai katalizatoriai; biologiniai preparatai (ne medicinos ir veterinarijos reikmėms); biologinių audinių kultūros (ne medicinos ar veterinarijos reikmėms); bismutas; bismuto bazinis galatas; bismuto nitritas (chemijos reikmėms); blyksčių lempų preparatai; blukikliai (pramonės reikmėms); blukinimo preparatai (blukikliai) (pramonės reikmėms); boksitai; boraksas (borato rūgštys); boro rūgštis (pramonės reikmėms); branduolinių reaktorių lėtikliai; bromas (chemijos reikmėms); bulvių krakmolas (pramonės reikmėms); celiuliozė; celiuliozės dariniai (cheminės medžiagos); celiuliozės esteriai (pramonės reikmėms); celiuliozės eteriai (pramonės reikmėms); cemento atsparumo vandeniui preparatai (išskyrus dažus); cemento

konservantai (išskyrus dažus ir aliejus); ceris; cezis; chemikalai nuo audinių dėmėjimosi; cheminės audinių įmirkymo (impregnavimo) medžiagos; cheminės laboratorinės analizės medžiagos (ne medicinos ar veterinarijos reikmėms); cheminės medžiagos (pramonės reikmėms); cheminės medžiagos miškų ūkiui (išskyrus fungicidus, herbicidus, insekticidus ir paraziticidus); cheminės medžiagos nuo kondensacijos; cheminės medžiagos žemės ūkiui (išskyrus fungicidus, herbicidus, insekticidus ir paraziticidus); cheminės odų įmirkymo (impregnavimo) medžiagos; cheminiai aliejų priedai; cheminiai kondensaciniai preparatai; cheminiai preparatai mokslo reikmėms (ne medicinos ar veterinarijos reikmėms); cheminiai preparatai nuo kviečių ligų (kūlių); cheminiai preparatai nuo langų stiklų dulsvėjimo; cheminiai preparatai nuo pelėsių; cheminiai preparatai nuo vynmedžių ligų; cheminiai reagentai (ne medicinos ar veterinarijos reikmėms); cheminiai tvirtikliai (gumos); cheminiai tvirtikliai (popieriaus); chirurginių tvarsčių lipniosios medžiagos; chloras; chloratai; chloridai; chlorido rūgštis (druskos rūgštis); chlorkalkės; cholio rūgštis; chromatai; chromato rūgštis; chromo (III) druskos; chromo alūnas; chromo druskos; chromo oksidas; cianidai; ciano druskos (cianidai); cianotipijos tirpalai; cimenas; cinkavimo preparatai; cinkavimo tirpalai; cirkonio dioksidas; citrinų rūgštis (pramonės reikmėms); dalieji cheminiai elementai; daliosios medžiagos (branduolinei energijai gauti); daržovių dygimo lėtikliai; dažų gamybos cheminiai preparatai; defoliantai; deguonis; dehidratacijos preparatai (pramonės reikmėms); dekstrino glitas; detergentai (gamybos reikmėms); diagnostiniai preparatai (ne medicinos ar veterinarijos reikmėms); diastazė (amilazė) (pramonės reikmėms); diatomitas; diatomitas (kizelgūras); diazotipinis popierius; diazoto monoksidas; dietileteris; dimetileteris (metilo eteris); dirbtiniai saldikliai (cheminiai preparatai); dirvožemio tręšimo preparatai; dirvožemis; dirvožemis (augalams); disprozis; distiliuotas vanduo; ditionitai; dolomitas (pramonės reikmėms); drėkinimo (vilgymo) preparatai (balinimo reikmėms); drėkinimo (vilgymo) preparatai (dažymo reikmėms); drėkinimo (vilgymo) preparatai (tekstilės pramonės reikmėms); drėkinimo preparatai (tekstilės pramonės reikmėms); drumstikliai (emalio ar stiklo); druska (ne maisto produktų konservavimo reikmėms); druska (nevalyta); druskos (pramonės reikmėms); druskos (cheminiai junginiai); druskos (trąšos); druskos rūgštis (vandenilio chlorido rūgštis); dujų valymo preparatai; dūmtraukių valikliai (cheminės medžiagos); durpės (trąša); durpių puodeliai (daržininkystės reikmėms); elektroforeziniai geliai (ne medicinos ir ne veterinarijos reikmėms); emalių dažymo cheminės medžiagos; emalių drumstikliai; emalių gamybos cheminiai preparatai (išskyrus pigmentus); emalių ir stiklo dažiosios medžiagos; emulsikliai; epoksidinės dervos (neapdorotos); erbis; ėsdinimo preparatai (metalų); esteriai; etanas; eteriai; etilo alkoholis; etilo eteris; europis; farmacijos preparatų konservantai; fenolis (pramonės reikmėms); fermentai (chemijos reikmėms); fermentai (maisto pramonei); fermentai (pramonės reikmėms); fermentų preparatai (maisto pramonei); fermentų preparatai (pramonės reikmėms); fermis; ferocianidai; ferotipinės fotografinės plokštelės; fiksavimo tirpalai (fotografijai); fiksažas (fotografijai); filtravimo medžiagos (augalinės); filtravimo medžiagos (cheminiai preparatai); filtravimo medžiagos (mineralinės); filtravimo medžiagos (neapdoroti plastikai); filtravimo preparatai (gėrimų pramonei); filtravimo terpės (susmulkintos keraminės medžiagos); flokuliantai; fluoras; fluoro junginiai; fosfatai (trąšos); fosfato rūgštys; fosfolipidai; fosforas; fotografijos cheminiai preparatai; fotografijos redukavimo reagentai; fotografinės emulsijos; fotografinės plokštelės (jautrios šviesai); fotografiniai jautrikliai (sensibilizatoriai); fotografiniai ryškalai; fotografinis popierius; fotometrinis popierius; francis; fungicidų cheminiai priedai; gadolinis; gailusis šarmas; galato rūgštis (rašalui gaminti); galis; galvaninių baterijų druskos; gambyras; geležies druskos; gėlių konservantai; geteriai (chemiškai aktyvios medžiagos); gyvsidabrio druskos; gyvsidabrio oksidas; gyvsidabris; gyvulinės anglys; gyvūninės anglys; gyvūninių anglių preparatai; gliceridai; glicerolis (pramonės reikmėms); glikolio eteris; glikolis; glitavimo preparatai; glitimas (maisto pramonei); glitimas (ne kanceliarijos arba buities reikmėms); glitimas (pramonės reikmėms); gliukozė (maisto pramonei); gliukozė (pramonės reikmėms); gliukozidai; grafitas (pramonės reikmėms); gramofono plokštelių atnaujinimo preparatai; gramofono plokštelių gaminimo mišiniai; granuliuotas molis augalų auginimui hidroponiniu būdu (substratas); gręžimo skiedinių cheminiai priedai; gryninimo (valymo) preparatai; grūdų apdorojimo šalutiniai produktai (pramonės reikmėms); guanas; gumiarabikas (pramonės reikmėms); gurjono balzamas (lakams gaminti); helis; hidratai; hidraulinių sistemų skysčiai; hidrazinas; hidrochloratai; hidroponinės augalų terpės (žemės ūkio reikmėms); holmis; humusas (puvenos); humusas (puvenos) mulčiavimui; indikatorinis popierius (ne medicinos ar veterinarijos reikmėms); indikatorinis popierius (cheminis); insekticidų cheminiai priedai; iterbis; itris; izotopai (pramonės reikmėms); jautrintasis (sensibilizuotasis) fotografinis audinys; jautrintasis (sensibilizuotasis) popierius; jautrintosios (sensibilizuotosios) fotografinės plokštelės; jautrintosios (sensibilizuotosios) juostos (neeksponuotos); jautrintosios ofsetinės spaudos plokštelės; jautrintosios ofsetinės spaudos plokštės; javų apdorojimo šalutiniai produktai (pramonės reikmėms); jodas (chemijos reikmėms); jodas (pramonės reikmėms); jodato rūgštis; joduotieji baltymai; joduotosios druskos; jonitai (cheminės medžiagos); jūros dumbliai (trąša); jūros vanduo (pramonės reikmėms); kailių apretai (išskyrus aliejus); kailių išdirbimo preparatai; kainitas; kalcinuotoji soda; kalcio acetatas; kalcio cianamidas (trąša); kalcio druskos; kalcio karbidas; kalcio karbonatas; kalifornis; kalio bichromatas; kalio dioksalatas; kalio šarmas; kalis; kamieninės ląstelės (ne medicinos ar veterinarijos reikmėms); kamparas (pramonės reikmėms); kaolinas; kaolininis molis;

karbidas; karbiurizatoriai (metalurgijos reikmėms); karbolineumas (augalų apsaugai); karbonatai; katalizatoriai; katechu; kaučiuko konservantai; kaulų anglys; kaustikas (pramonės reikmėms); kaustinė soda (natrio hidroksidas) (pramonės reikmėms); kazeinas (maisto pramonei); kazeinas (pramonės reikmėms); keramikos glazūros; keraminės sukepančiosios kompozicijos (granulės ir milteliai); ketonai; kino juostos (jautrintosios, bet neeksponuotos); kiuris; klijai (pramonės reikmėms); klijai (augaliniai) (ne raštinės ar buities reikmėms); klijai paukščiams gaudyti; klijai sudužusiems daiktams klijuoti; klijų šalinimo preparatai; klinčių kietikliai; kobalto oksidas (pramonės reikmėms); kolodijus; kompostas; konservavimo druska (ne maisto produktams); koroziniai preparatai; krakmolas (pramonės reikmėms); krakmolo glitas (šlichtas, cheminiai preparatai); krakmolo kleisteris (klijai) (ne kanceliarijos ar buities reikmėms); krakmolo skystinimo chemikalai (atklijavimo medžiagos); kraujo anglys; kreozotas (chemijos reikmėms); kriogenų preparatai; kriptonas; krotono aldehidas; ksenonas; kuras (atominių reaktorių); kuro skalsinimo preparatai; kvebrachas (pramonės reikmėms); laboratorinės analizės preparatai (ne medicinos ar veterinarijos reikmėms); lakmuso popierius; lako pašalinimo medžiagos; laktozė (maisto pramonei); laktozė (pramonės reikmėms); laktozė (žaliava); lakusis šarmas (amoniakas) (pramonės reikmėms); lakų tirpikliai; langų glaistas; lantanas; lecitinas (maisto pramonei); lecitinas (pramonės reikmėms); lecitinas (žaliava); lempų suodžiai (pramonės reikmėms); lengvųjų automobilių kėbulų glaistai; ličio oksidas; liejimo formų gaminimo mišiniai; liejimo formų rišamosios medžiagos; liejinių atskyrimo preparatai; liejinių formavimo smėlis; lipnieji chirurginių tvarsčių preparatai; lipniosios medžiagos (pramonės reikmėms); litavimo chemikalai; litavimo fliusai; litavimo kietaisiais lydmetaliais fliusai; litavimo kietaisiais lydmetaliais preparatai; litis; liutecis; magnetinis skystis (pramonės reikmėms); magnezitas; magnio chloridas; magnio karbonatas; manganatai; mangano dioksidas; mangrovės žievės (pramonės reikmėms); medienos pulpa (medienos masė); medžio actas (pirolignin ė rūgštis); medžio spiritas (metanolis); medžio spirito distiliacijos produktai; medžių aprišimo lipnieji preparatai; medžių plyšių glaistai (miškininkystės reikmėms); medžių skiepijimo lipnieji preparatai; medžių skiepijimo vaškas; mėsos minkštikliai (pramonės reikmėms); mėsos rūkymo cheminiai preparatai; metaloidai; metalų atkaitinimo preparatai; metalų dažymo druskos; metalų legiravimo cheminiai preparatai; metalų mineralai; metanas; metilbenzenas; mikroelementų cheminiai preparatai (augalams); mikroorganizmų kultūros (ne medicinos ir veterinarijos reikmėms); mikroorganizmų preparatai (ne medicinos ir veterinarijos reikmėms); miltai (pramonės reikmėms); minkštikliai (pramonės reikmėms); mirkalai (tabako aromatizavimo); muilas (metalinis) (pramonės reikmėms); mūro apsauginės medžiagos (išskyrus dažus ir aliejus); mūro hidroizoliacijos preparatai (išskyrus dažus); naftalenas; naftos dispergatoriai; natrio bichromatas; natrio druskos (cheminiai preparatai); natrio hidrokarbonatas (chemijos reikmėms); natrio hipochloritas; natrio perboratas; natris; neodimis; neonas; neorganinės rūgštys; neptūnis; nitratai; nitratinis popierius; nitrato rūgštis (azoto rūgštis); nuodingųjų dujų neutralizavimo preparatai; odų apdailos chemikalai; odų atnaujinimo chemikalai; odų dervos (mastikos); odų išdirbimo preparatai; odų klijai; odų mastika; odų minkštikliai; odų nelaidumo vandeniui chemikalai; odų ruošimo aliejai; oksalatai; oksalo (rūgštynių) rūgštis; oksidatoriai (variklių degalų cheminiai priedai); oleino rūgštis; olivinas (cheminė medžiaga); organinės balinimo medžiagos; ortosulfobenzoinės rūgšties imidas; padangų kamerų taisymo mišiniai; padangų mastikos; padangų taisymo mišiniai; paladžio chloridas; pavarų dėžės skystis; paviršinio aktyvumo agentai; paviršinio aktyvumo cheminiai agentai; pektinas (maisto pramonei); pektinas (pramonės reikmėms); pektinas (fotografijai); pentilo acetatas; pentilo alkoholis; perchloratai; perkarbonatai; peroksosulfato rūgštis; persulfatai; pieno fermentai (chemijos reikmėms); pieno fermentai (maisto pramonei); pieno fermentai (pramonės reikmėms); pieno rūgštis; pigmentų gamybos cheminiai preparatai; pikro rūgštis; pirogalolis; pirolignin ė rūgštis (medžio actas); plastifikatoriai; plastikai (neapdoroti); plastikų dispersijos; plastizoliai; plaunamieji benzino priedai; plieno glotniojo apdirbimo preparatai; plytelių, koklių, čerpių apsauginės medžiagos (išskyrus dažus ir aliejus); plytų mūro apsauginės dangos (išskyrus dažus ir aliejus); plutonis; pneumatinių padangų klijai; polonis; popieriaus pulpa (popieriaus masė); popierinių apmušalų klijai; popierius (nusispalvinantis) (fotografijai); potašas (kalio karbonatas); prazeodimis; preparatai nuo lešių dulsvėjimo; preparatai nuo stiklo dulsvėjimo; preparatai nuo variklių aušalų užvirimo; prometis; protaktinis; radiatorių plovimo chemikalai; radioaktyvieji elementai (mokslo reikmėms); radis (mokslo reikmėms); radonas; rašaliniai riešutėliai; rauginė mediena; rauginės žievės; renis; rentgeno filmai (jautrintieji, bet neeksponuoti); retųjų žemių elementai (lantanidai); retųjų žemių metalų druskos; riebalų atskyrimo preparatai; riebalų balikliai; riebalų rūgštys; riebalų šalinimo preparatai (gamybos reikmėms); rubidis; rūgšties gavimo bakteriologiniai preparatai; rūgštims atsparūs cheminiai mišiniai; rūgštynių druska (kalio vandenilio oksalatas); rūgštys; sacharinas; salicilo rūgštis; salietra; salyklo baltymai; samaris; sausasis ledas (anglies dvideginis); sebato rūgštis; sėklų konservavimo medžiagos; selenas; sidabro druskų tirpalai (sidabravimui); sidabro nitratas; sienų apmušalų atklijavimo preparatai; sienų apmušalų klijai; sienų plytelių klijai; siera; sieros milteliai (chemijos reikmėms); sieros rūgštis; silicis; silikatai; silikonai; sintetinės aliejų sugėrimo medžiagos; sintetinės dervos (neapdorotos); sintetinės dervos (neapdorotos); skaidrinimo preparatai; skandis; skiepijimo mastika (medžių); skystieji švitrų priedai; skruzdžių aldehidas (chemijos reikmėms); skruzdžių rūgštis; soda (bevandenė); sodinimo žemė;

sodininkystės cheminės medžiagos (išskyrus fungicidus, insekticidus ir paraziticidus); spalvų paryškinimo chemikalai (pramonės reikmėms); sriegimo mišiniai (tepimo ir aušinimo); stabdžių skysčiai; stearino rūgštis; stibio oksidas; stibio sulfidas; stibis; stiklo dažymo cheminės medžiagos; stiklo drumstikliai; stiklo matinimo cheminės medžiagos; stroncis; sukietintos dujos (pramonės reikmėms); sulfatai; sulfatų šalinimo iš akumuliatorių skysčiai; sulfatų šalinimo iš baterijų skysčiai; sulfidai; sulfito rūgštis; sulfonrūgštys; sunkusis vanduo; suodžiai (pramonės ar žemės ūkio reikmėms); suodžiai (pramonės reikmėms); superfosfatai (trąšos); suvirinimo (metalų) chemikalai; šaldymo medžiagos; šaldymo preparatai; šarmai; šarminiai metalai; šarminių metalų druskos; šarminių metalų jodidai (pramonės reikmėms); šarminių žemių metalai; šlakas (trąša); špinelis (cheminiai preparatai); šviesoraščio audinys; šviesoraščio popierius; švino acetatas; švino arsenatas; švino oksidas; tabako aromatizavimo mišiniai (mirkalai); talis; talkas (magnio silikatas); taninai; tanino rūgštis; tanino rūgštis (taninas); tapijokų miltai (pramonės reikmėms); tauriųjų metalų druskos (pramonės reikmėms); technecis; techninės keramikos gamybos medžiagos; telūras; terbis; tetrachloridai; tiokarbamidas; tirpikliai (dervų, sakų); tirpusis stiklas; titanitas (sfenas); titano dioksidas (pramonės reikmėms); toluenas; tonavimo druskos (fotografijai); tonavimo tirpalai (fotografijai); toris; tragakantas (pramonės reikmėms); transporto priemonių variklių aušalai; trėšimo preparatai; tulis; uranas; urano nitratas; urano oksidas; vairo mechanizmo su stiprintuvu skysčiai; vaisių nokinimo hormonai; vandenilio fluoridas; vandenilio peroksidas; vandenilis; vandens gryninimo chemikalai; vandens minkštikliai; vandens minkštinimo preparatai; variklių degalų cheminiai priedai; variklių dekarbonizavimo (nuodegų šalinimo) chemikalai; vario sulfatas (vitriolis); vaško balikliai; vėlimo preparatai; vėlimo preparatai (tekstilės pramonei); vidaus degimo variklių antidetonatoriai; vilgymo preparatai (balinimo reikmėms); vilgymo preparatai (dažymo reikmėms); virimo greitinimo preparatai (pramonės reikmėms); viskozė; viteritas; vitriolis (vario sulfatas); vyndarystės baktericidai (cheminiai preparatai); vyno akmuo (kalio tartratas) (chemijos reikmėms); vyno akmuo (kalio tartratas) (maisto pramonei); vyno akmuo (kalio tartratas) (ne farmacijos reikmėms); vyno akmuo (kalio tartratas) (pramonės reikmėms); vyno fermentavimo cheminiai preparatai; vyno rūgštis; vyno skaidrikliai; vyno spiritas (etilo alkoholis); vynuogių misos skaidrinimo preparatai; volframato rūgštis; vulkanizavimo greitikliai; vulkanizavimo preparatai; žagreniai (rauginimo reikmėms); želatina (fotografijos reikmėms); želatina (pramonės reikmėms); žemės ūkio sėklų genai; žemės ūkio trąšos; žuvų klijai (ne raštinės, buities ar mitybos reikmėms); žuvų miltų trąšos.

2 dažai, politūros, lakai; antikorozinės medžiagos ir medieną nuo irimo saugančios medžiagos; dažymo medžiagos; beicai; neapdorotos gamtinės dervos; metalų folija ir milteliai dažytojams, dekoratoriams, spaustuvininkams ir dailininkams; akvarelinių dažų tvirtikliai (fiksatyvai); alaus dažai; aliejai (medienos konservavimui); aliuminio dažai; aliuminio milteliai (dažymui); alizarino dažikliai; anatai (dažiosios medžiagos); anatai (pigmentas); anilino dažikliai; antikorozinės alyvos; antikorozinės juostos; antikoroziniai aliejai; antikoroziniai preparatai; antikoroziniai tepalai; antikoroziniai tirštieji tepalai; asbesto dažai; asfalto lakas; augaliniai dažikliai; augalinių dažiklių ekstraktai; auksavimo medžiagos; auraminas; baktericidiniai dažai; baltalai (pigmentai arba dažai); baltinimo skiediniai; batų dažai; beicai (kandikai); bituminiai lakai; bronzos lakai; bronzos milteliai; bronzos milteliai (dažai); cinko oksidas (pigmentas); dangos (dažai); dažalai (dažai); dažikliai; dažiosios medžiagos; dažų džiovikliai (sikatyvai); dažų gruntai; dažų rišamosios medžiagos; dažų rišikliai; dažų skiedikliai; dažų tvirtikliai; derva; dujų suodžiai (pigmentas); elektrostatiniai milteliai (dažai) kopijavimo aparatams; emaliai (tapybai); emaliai (lakai); emaliniai dažai; fustinas (dažai); gėrimų dažai; gipso skiedinys; glazūros (dažai, lakai); gletas (švino monoksidas); graviravimo dažai; gumigutas (tapybai); indigas (dažiklis); juodieji lakai (asfalto); kailių dažai; kalkių pienas (baltinimui); Kanados balzamas; kanifolija; karamelė (maisto dažai); karbonilas (medienos konservantas); keramikos dažai; klijiniai dažai; kobalto oksidas (dažai); kopalas; kopalo lakas; košenilo karminas; kreozotas (medienai konservuoti); kurkuminas (dažai); lakų skiedikliai; likerių dažai; maisto dažai; maisto dažikliai; mastika (natūrali derva); medienos apsauginės medžiagos; medienos apsaugos aliejai; medienos beicai (kandikai); medienos dangos (dažai); medienos dažai; medienos dažikliai; medienos dažiosios medžiagos; medienos konservantai; metalo folija (dažytojams, dekoratoriams, spaustuvininkams ir dailininkams); metalų apsauginiai preparatai; metalų milteliai (dažytojams, dekoratoriams, spaustuvininkams ir dailininkams); natūralios dervos (neapdorotos); neapaugantieji dažai; ochra (pigmentas); odų apdailos dažai; odų beicai (kandikai); odų dažai; odų dažus fiksuojančios medžiagos; oranžinis švino surikas; perklijuojami dažų lopai; pigmentai; preparatai nuo dulsvėjimo (metalams); preparatai nuo rūdžių (apsauginiai); raudonasis švino surikas; sakai; salyklo dažai; salyklo dažikliai; salyklo karamelė (maisto dažiklis); sandarakas; sidabravimo milteliai; sidabro emulsijos (pigmentai); sidabro folija (lakštinė); sidabro pasta; siena (pigmentas); spausdintuvų ir kopijavimo aparatų dažų kasetės (pripildytos); spaustuvinės pastos (dažai); spaustuviniai dažai; spaustuvinis rašalas; spaustuvinių dažų rinkiniai; suodžiai (dažikliai); suodžiai (pigmentas); surikas (trišvino tetraoksidas); sviesto dažai; šafranas (dažai); šelakas; švino baltalai; švino monoksidas; švino surikas (švino tetraoksidas); terpentinas (dažų skiediklis); titano dioksidas (pigmentas); tolio dangos (dažai); tvirtikliai (lakai); ugniai atsparūs dažai; važiuoklių apsauginės dangos; važiuoklių gruntavimo dangos; Velykų kiaušinių dažpopieris; žagreniai (lakų); ženklinimo

dažai (gyvulių).

3 balinimo preparatai ir kitos skalbimo medžiagos; valymo, poliravimo, šveitimo ir švitrinamojo apdirbimo preparatai; muilas; parfumerija, eteriniai aliejai, kosmetika, plaukų losjonai; dantų milteliai ir pastos; alavijų preparatai (kosmetikos reikmėms); aliejai (kosmetikos reikmėms); aliejai (parfumerijai ir kvepalams); aliejai (tualeto reikmėms); aliejai (valymo reikmėms); alūno akmenėliai (sutraukiamosios priemonės); ambra (parfumerija); amoniakinis vanduo (lakusis šarmas) (ploviklis); antakių kosmetikos priemonės; antakių pieštukai; antistatiniai preparatai (namų ūkio reikmėms); apsaugos nuo saulės preparatai; aromatinės gėrimų medžiagos (eteriniai aliejai); aromatinės kepinių medžiagos (eteriniai aliejai); aromatinės medžiagos (eteriniai aliejai); aromatinis medis; aromatinis vanduo; atspaudžiamieji paveikslėliai (kosmetikos reikmėms); audinių minkštikliai (skalbimo reikmėms); augalų lapų blizgikliai; automobilių priekinių stiklų valymo skysčiai; baldų ir grindų poliravimo medžiagos; balinimo druskos; balinimo preparatai (kosmetikos reikmėms); balinimo soda; baltinimo kreida; balzamai (ne medicinos reikmėms); barzdos dažai; batsiuvių vaškas; batų blizgikliai; batų kremas; batų vaškas; bazinės gėlių kvepalų medžiagos; bergamočių aliejus; blakstienų kosmetikos preparatai; blizginimo preparatai; blizginimo vaškas; burnos kvapo gaivinimo juostelės; burnos skalavimo preparatai (ne medicinos reikmėms); chna (kosmetiniai dažai); citrinų eterinis aliejus; citronų eterinis aliejus; dantų balinimo geliai; dantų protezų poliravimo medžiagos; dantų protezų valymo preparatai; dažai (blakstienų ir antakių); dažų blukinimo preparatai; dažų šalinimo preparatai; deimantų dulkės (švitrai); dėmių valikliai; dezinfekcinis muilas; dezodoruojamasis muilas; dirbtinės blakstienos; dirbtiniai nagai; dirbtinių blakstienų klijai; dirbtinių plaukų klijai; dušo preparatai (asmeninės higienos ar dezodoravimo reikmėms) (tualeto reikmenys); eterinės esencijos; gabalinis muilas; gabalinis prausiamasis (tualetinis) muilas; galandimo preparatai; gaulterijų aliejus; gėlių ekstraktai (kvepalai); geraniolis; gydomasis muilas; gyvulių kosmetika; grimas; grimo preparatai; grimo pudra; grimo valymo preparatai; grindų vaškas; grindų vaško valikliai (šveitimo preparatai); heliotropinas; ilgalaikio plaukų sugarbanojimo preparatų neutralizatoriai; indaplovių džiovinamosios medžiagos; įdegio preparatai (kosmetika); jazminų aliejus; jononas (parfumerija); juvelyrų krokas; kalio hipochloridas; kedrų eteriniai aliejai; kepinių kvapikliai (eteriniai aliejai); klijai (kosmetikos reikmėms); korundas (švitrinė medžiaga); kosmetikos rinkiniai; kosmetinė pudra; kosmetinės kaukės; kosmetiniai dažai; kosmetiniai kremai; kosmetiniai pieštukai; kvapieji mišiniai (kvepalai); kvapo gaivinimo purškalai; kvepalai; lako šalinimo preparatai (valikliai); levandų aliejus; levandų vanduo; liesinamieji kosmetikos preparatai; lyginimo preparatai (standinamieji); losjonai (kosmetikos reikmėms); losjonai po skutimosi; lūpų blizgiai; lūpų dažai; masažo geliai (ne medicinos reikmėms); metalų karbidai (švitrinės medžiagos); mėtos (parfumerijos reikmėms); mėtų esencija (eterinis aliejus); migdolų aliejus; migdolų muilas; migdolų pienas (kosmetikos reikmėms); muilamedžių žievės (skalbiamosios); muilas (audinių spalvų gaivinimo reikmėms); muilas nuo kojų prakaitavimo; muilas nuo prakaitavimo; muskusas (parfumerija); nagų blizginimo preparatai; nagų dekoravimo lipdukai; nagų lakas; nagų priežiūros preparatai; naminių gyvūnėlių šampūnai; naminių gyvūnų dezodorantai; nesuteikiantis slidumo grindų vaškas; nesuteikiantis slidumo skystis grindims; nuovirų šalinimo buitiniai preparatai; nutekamųjų vamzdžių atkimšimo preparatai; odekolonas; odos balinimo kremai; odos priežiūros kosmetiniai preparatai; odų apsauginiai (blizginimo) preparatai; odų balinimo preparatai; odų tepalai (valomieji); odų vaškas; oro kvėpinimo preparatai; parfumerijos gaminiai; parketo vaškas; pemza; plaukų dažai; plaukų dažikliai; plaukų garbanojimo preparatai; plaukų lakas; plaukų šalinimo preparatai (depiliatoriai); plaukų šalinimo vaškas; plovikliai (detergentai) (ne pramonės ir medicinos reikmėms); plovimo preparatai; poliravimo akmenys; poliravimo milteliai (krokas); poliravimo popierius; poliravimo tepalai; politūrų šalinimo preparatai (valikliai); pomados (kosmetikos reikmėms); popierinės servetėlės, įmirkytos kosmetiniais losjonais; purškiamieji kvapo gaivikliai; riebalai (kosmetikos reikmėms); riebalų šalinimo priemonės (išskyrus naudojamas gamyboje); rišamosios medžiagos (kosmetikos reikmėms); rožių aliejus; rūdžių šalinimo preparatai; safrolis; sausieji baltinių kvepalai; sausieji šampūnai; sausojo valymo preparatai; sienų apmušalų valymo preparatai; silicio karbidas (karborundas) (švitras); siūlų vaškas; siuvėjų vaškas; skalbimo soda; skalbinių apretai; skalbinių balikliai; skalbinių balinimo preparatai; skalbinių blizgikliai; skalbinių krakmolas; skalbinių mėlis; skalbinių mirkymo preparatai; skalbinių spalvų gaivinimo chemikalai (gaivikliai) (buities reikmėms); skalbinių vaškas; skalbinių vaškavimo preparatai; skustuvų galandimo diržų pastos; skutimosi akmenėliai (sutraukiamosios priemonės); skutimosi muilas; skutimosi preparatai; smilkalai; smilkalai (kvapniosios medžiagos); smilkalų lazdelės; sodos šarmas; standikliai (skalbinių); stiklo audinys; stiklo švitras (popierinis); suspaustas oras buteliukuose (purvo ir dulkių valymo reikmėms); šampūnai; šlifavimo preparatai; šlifavimo strypeliai, luiteliai; šveitimo skiediniai; švitrai; švitrai (korundiniai); švitrinis audinys; švitrinis audinys (korundinis); švitrinis popierius; švitrinis popierius (korundinis); švitrinis popierius (stiklinis); talko milteliai (tualeto reikmenys); tamponai (tualeto reikmenys); terpenai (eteriniai aliejai); terpentinas (riebalų šalinimo reikmėms); terpentino aliejus (riebalų šalinimo reikmėms); trepelis (poliravimui); tualetiniai preparatai nuo prakaitavimo; tualetinis pienelis; tualetinis vanduo; tualeto reikmenys; ūsų vaškas; valikliais impregnuotas audeklas; valomoji kreida; vandenilio peroksidas (kosmetikos reikmėms); vata (kosmetikos reikmėms); vatos tamponai su pagaliuku (kosmetikos reikmėms); vazelinas (kosmetikos reikmėms); vonių druskos (ne

medicinos reikmėms); vonių kosmetiniai preparatai; vulkaniniai pelenai (valomieji); Žavelio vanduo; žmonių arba gyvūnų dezodorantai; žvaigždanyžių esencija.

4 techniniai aliejai ir riebalai; tepalai; dulkių sugeriamieji, drėkinamieji ir rišamieji mišiniai; degalai (tarp jų variklių benzinas) ir apšvietimo medžiagos; apšvietimo žvakės ir dagčiai; akmens anglių briketai; akmens anglių dulkės (kuras); akmens anglių gudronas; akmens anglių nafta; akmens anglys; alyva (skystasis tepalas); alkoholiniai degalai; alkoholis (degalai); antracitas; apšvietimo degalai; apšvietimo dujos; apšvietimo riebalai; apšvietimo skalos; apšvietimo vaškas; autolas; avalynės tepalai; batų tepalai; benzenas; benzinas; benzolas; bičių vaškas; cerezinas; dažų aliejai; degieji naftos produktai; denatūruotas spiritas; diržų priešslydžio preparatai; diržų tepalai; diržų tirštieji tepalai; diržų vaškas; dyzeliniai degalai; drėkinamasis aliejus; dulkių aglomeravimo mišiniai; dulkių rišiklių mišiniai (naudojami šluojant); dulkių šalinimo preparatai; durpės (kuras); durpių blokai (kuras); durpių briketai (kuras); elektros energija; etanolis (kuras); formų atskyrimo alyvos (statyba); gazolinas; gazolis; generatorinės dujos; ginklų tepalai; ginklų tirštieji tepalai; išgarintų degalų mišiniai; Kalėdų eglučių žvakutės; karnaubo vaškas; kaulų taukai (pramonės reikmėms); koksas; ksilenas; ksilolas; kuras; kuro briketai; kuro dujos; kvepiančios žvakės; lanolinas; lempų dagčiai; lignitas; ligroinas; malkos; mazutas; medžio anglys (kuras); medžio briketai; mineralinis kuras; mūro konservavimo alyva; nafta (nevalyta arba valyta); naftos dujos; naktinės lempelės (žvakės); odų apsaugos priemonės (aliejai ir tepalai); odų konservavimo aliejus; odų tepalai; oleinas; ozokeritas (kalnų vaškas); pakuros; parafinas; petroleteris; plonos žvakės; popierinės apšvietimo grįžtės; pramoninė alyva; pramoniniai tepalai; pramoninis vaškas; rapsų aliejus (pramonės reikmėms); ricinos aliejus (techninėms reikmėms); saulėgrąžų aliejus (pramonės reikmėms); skiltuvų pintys; sojų pupelių aliejaus preparatai valgio gaminimo reikmenų priežiūrai nuo pridegimo; stearinas; sukietintosios dujos (kuras); sunkusis benzinas; sunkusis skystasis kuras; šaldymo skysčiai; taukai; tekstilinė alyva; tepamasis grafitas; tirštieji tepalai; varikliniai degalai; variklinių degalų priedai (ne cheminiai); vaškas (žaliava); vazelinas (pramonės reikmėms); vilnų riebalai; žibalas; žuvų taukai (nevalgomieji); žvakės; žvakių dagčiai.

5 farmacijos ir veterinarijos preparatai; higienos preparatai medicinos reikmėms; dietinis maistas ir dietinės medžiagos medicinos ar veterinarijos reikmėms, kūdikių maistas; žmonių ir gyvūnų maisto papildai; pleistrai, tvarsliava; dantų plombavimo ir dantų išlajų gamybos medžiagos; dezinfekavimo preparatai; kenkėjų naikinimo preparatai; fungicidai, herbicidai; acetatai (farmacijos reikmėms); akaricidai (preparatai erkėms naikinti); akių lašai; akių pavilgai; akių raiščiai medicinos reikmėms; akonitinas; alavijų preparatai (farmacijos reikmėms); albumino maisto papildai; aldehidai (farmacijos reikmėms); algicidai; alginatai (farmacijos reikmėms); alginatų maisto papildai; aliuminio acetatas (farmacijos reikmėms); alkaloidai (medicinos reikmėms); amilazė (medicinos reikmėms); aminorūgštys (medicinos reikmėms); aminorūgštys (veterinarijos reikmėms); analgetikai (skausmą malšinantys vaistai); angostūrų žievės (medicinos reikmėms); antibiotikai; antidiureziniai (šlapimą sulaikantys) preparatai; antioksidantų tabletės; antiparazitiniai antkakliai (gyvuliams); antiparazitiniai preparatai; antipiretikai (vaistai nuo karščiavimo); antireumatinės apyrankės; antireumatiniai žiedai; antiseptikai (vaistai nuo pūlinės infekcijos); antiseptinė vata; antisporiniai preparatai; apetitą mažinančios tabletės; apetito slopinamieji preparatai (preparatai nuo valgumo) (medicinos reikmėms); apynių ištraukos (ekstraktai) (farmacijos reikmėms); apyrankės (medicinos reikmėms); aprūkymo lazdelės (fumigantai); aprūkymo pastilės (fumigantai); arbata nuo astmos; baktericidai; bakterijų kultūrų skystosios terpės; bakterijų kultūrų terpės; bakteriniai preparatai (medicinos ir veterinarijos reikmėms); bakteriniai toksinai; bakteriologiniai preparatai (medicinos ir veterinarijos reikmėms); baltymingasis maistas (medicinos reikmėms); baltymų maisto papildai; baltymų papildai gyvūnams; baltymų preparatai (medicinos reikmėms); balzamai (medicinos reikmėms); balzamų preparatai (medicinos reikmėms); bemikrobė (aseptinė) vata; betabakės cigaretės (medicinos reikmėms); bičių pienelio maisto papildai; bičių pienelis (farmacijos reikmėms); bičių pikio maisto papildai; bičių pikis (farmacijos reikmėms); biocidai; biologiniai preparatai (medicinos reikmėms); biologiniai preparatai (veterinarijos reikmėms); biologinių audinių kultūros (medicinos reikmėms); biologinių audinių kultūros (veterinarijos reikmėms); bismuto preparatai (farmacijos reikmėms); bismuto subnitratas (farmacijos reikmėms); bromas (farmacijos reikmėms); bronchų plečiamieji preparatai; burnos skalavimo tirpalai (medicinos reikmėms); celiuliozės esteriai (farmacijos reikmėms); celiuliozės eteriai (farmacijos reikmėms); cheminės kontraceptinės priemonės; cheminiai farmaciniai preparatai; cheminiai preparatai (farmacijos reikmėms); cheminiai preparatai (medicinos reikmėms); cheminiai preparatai (veterinarijos reikmėms); cheminiai preparatai nuo pelenligės; cheminiai reagentai (medicinos arba veterinarijos reikmėms); chininas (medicinos reikmėms); chininmedžių žievės (medicinos reikmėms); chinolinas (medicinos reikmėms); chirurginė tvarsliava; chirurginiai audiniai; chirurginiai implantuojamieji audiniai (gyvybingi); chirurginiai skalbiniai (audiniai); chloralio vandens tirpalas (farmacijos reikmėms); chloroformas; cukrus (medicinos reikmėms); dantų amalgamos; dantų amalgamų auksas; dantų cementavimo medžiagos; dantų įspaudų medžiagos; dantų kalimosi preparatai; dantų lakai; dantų mastikos; dantų protezų klijai; dantų protezų lipalai; dantų švitrai; deguonies vonios; deguonis medicinos reikmėms; dėlės (medicinos reikmėms); detergentai (medicinos reikmėms); dezinfekavimo priemonės (higienos reikmėms); dezinfekavimo priemonės (žaizdų dezinfekavimui ir perrišimui); dezodorantai

(ne žmonių arba gyvūnų); dezodorantai drabužiams ir audiniams; diabetikų duona (medicinos reikmėms); diagnostiniai preparatai (medicinos reikmėms); dietiniai gėrimai (medicinos reikmėms); digitalinas; dirvos sterilizavimo preparatai; dirželiai (higieninėms servetėlėms) (rankšluostukams); druskos (medicinos reikmėms); dujos (medicinos reikmėms); dušo preparatai (medicinos reikmėms); džiovikliai (sikatyvai)(medicinos reikmėms); elektrokardiografų elektrodų cheminiai laidininkai; eliksyrai (farmaciniai preparatai); esteriai (farmacijos reikmėms); eteriai (farmacijos reikmėms); eukaliptų aliejus (farmacijos reikmėms); farmaciniai preparatai; farmaciniais losjonais įmirkytos servetėlės; fenolis (farmacijos reikmėms); fermentai (farmacijos reikmėms); fermentai (medicinos reikmėms); fermentai (veterinarijos reikmėms); fermentiniai preparatai (medicinos reikmėms); fermentiniai preparatai (veterinarijos reikmėms); fermentų maisto papildai; filokserų naikinimo cheminiai preparatai; formavimo vaškas (odontologijai); fosfatai (farmacijos reikmėms); galio rūgštis (farmacijos reikmėms); galvijų prausimo preparatai; gambyras (farmacijos reikmėms); garstyčios (farmacijos reikmėms); garstyčių aliejus (medicinos reikmėms); garstyčių pleistrai; gencijonai (farmacijos reikmėms); gydomasis purvas; gydomieji aliejai; gydomieji gėrimai; gydomieji vonių preparatai; gydomosios arbatos; gydomosios kempinės; gydomosios nuosėdos (purvas); gydomosios šaknelės; gydomosios trauktinės (užpilai); gyvsidabrio tepalai; gyvulių prausimo preparatai; gyvūnų pašaro papildai; glaustinių (kontaktinių) lęšių valymo preparatai; glicerofosfatas; glicerolis (medicinos reikmėms); gliukozė (medicinos reikmėms); gliukozės maisto papildai; guma (odontologijos reikmėms); gumigutas (medicinos reikmėms); gurjono balzamas (medicinos reikmėms); gvajakolis (farmacijos reikmėms); hematogenas; hemoglobinas; hemorojaus gydymo preparatai; hemostatiniai pieštukai; hidrastinas; hidrastininas; higieninės kelnaitės; higieninės servetėlės; higieninės vaikiškos kelnaitės; higieniniai įklotai; higieniniai rankšluostukai; higieniniai tamponai; higroskopinė vata; hormonai (medicinos reikmėms); insekticidai; intymieji lubrikantai; izotopai (medicinos reikmėms); indikatorinis popierius (medicinos ar veterinarijos reikmėms); įdegio tabletės; javų apdorojimo šalutiniai produktai (dietos ar medicinos reikmėms); jodas (farmacijos reikmėms); jodidai (farmacijos reikmėms); jodo trauktinė (tinktūra); jodoformas; jūros vanduo (gydomosioms vonioms); kalio druskos (medicinos reikmėms); kalkių preparatai (farmacijos reikmėms); kalomelis; kamieninės ląstelės (medicinos reikmėms); kamieninės ląstelės (veterinarijos reikmėms); kamparas (medicinos reikmėms); kamparo aliejus (medicinos reikmėms); kamšalai (medicinos reikmėms); kanopų cementavimo medžiagos; kapsulės (farmacijos reikmėms); kapsulės (vaistams); karbolineumas (paraziticidas); karpų pieštukai; karštieji garstyčių kompresai; kasijos (medicinos reikmėms); kaulų cementas chirurgijos ir ortopedijos reikmėms; kaustiniai pieštukai; kazeino maisto papildai; kedras (medis) (vabzdžių repelentas); kelnaičių įklotai (higieniniai); kenksmingų gyvūnų naikinimo preparatai; kirmėlių varymo vaistai; kokainas; kolodijus (farmacijos reikmėms); kompresai; kondurangų žievės (medicinos reikmėms); korpija (medicinos reikmėms); krakmolas (dietos arba farmacijos reikmėms); kramtomoji guma (medicinos reikmėms); krapų aliejus (medicinos reikmėms); kraujas (medicinos reikmėms); kraujavimą stabdantys preparatai; kraujo plazma; kreozotas (farmacijos reikmėms); krotonmedžių žievės; krūtų priežiūros tamponai; kūdikių sauskelnės; kūdikių vystyklai; kūdikių vystyklai - kelnaitės (sauskelnės); kurarė; kvebrachas (medicinos reikmėms); kviečių apdorojimo nuo kūlių cheminiai preparatai; kviečių gemalų maisto papildai; laksantai (vidurius paleidžiantys vaistai); laktozė (farmacijos reikmėms); lecitinas (medicinos reikmėms); lecitino maisto papildai; ledinukai (medicinos reikmėms); lervų naikinimo preparatai; liekninamosios tabletės; liesėjimo medicininiai preparatai; linimentai (skystieji tepalai); lipnieji pleistrai; lipniosios juostelės (medicinos reikmėms); lipniosios juostos (medicinos reikmėms); lytinio aktyvumo mažinimo preparatai; losjonai (farmacijos reikmėms); losjonai (veterinarijos reikmėms); lupulinas (farmacijos reikmėms); magnezija (farmacijos reikmėms); maistas (kūdikiams); maistinės skaidulos; makšties plovimo skysčiai; mangrovių žievės (farmacijos reikmėms); marlės ir vatos žaizdų tamponai; medicininiai aliejai; medicininis spiritas; medicinos reikmenų dėžutės (nešiojamosios) (pilnos); medienos grybo naikinimo preparatai; medvilnė (medicinos reikmėms); medžio anglys (farmacijos reikmėms); melisų lašai (farmacijos reikmėms); melžimo tepalas; menčių tvarsliava (chirurginėms reikmėms); mėnesinių kelnaitės; mėnesinių raiščiai; mėnesinių tamponai; mentolis; mėtos (farmacijos reikmėms); mielės (farmacijos reikmėms); mielių maisto papildai; migdolų pienas (farmacijos reikmėms); migdomieji vaistai; mikroelementų preparatai (žmonėms ir gyvuliams); mikroorganizmų kultūros (medicinos ir veterinarijos reikmėms); mikroorganizmų preparatai (medicinos ir veterinarijos reikmėms); miltai (farmacijos reikmėms); mineraliniai maisto papildai; mineralinio vandens druskos; mineralinio vandens vonių druskos; mineralinis vanduo (medicinos reikmėms); minkštvabalių milteliai; mirobalanų žievės (farmacijos reikmėms); mitybos medžiagos (mikroorganizmams); mitybos papildai; moleskinas medicinos reikmėms; musgaudžių lipalai; musgaudžių popierius; musių naikinimo preparatai; muslipdžiai; naminių gyvūnėlių sauskelnės; narkotikai; natrio bikarbonatas (farmacijos reikmėms); natrio druskos (medicinos reikmėms); nejautros preparatai (anestetikai); nelaikančiųjų sugeriamosios kelnaitės (sauskelnės); nelaikančiųjų vystyklai (sauspalės); nervų sistemą raminantys vaistai; nėštumo nustatymo cheminiai preparatai; nudegimų gydymo preparatai; nuodai; nuodingų augalų naikinimo preparatai; nuospaudų preparatai; nuospaudų šalinimo priemonės; nuospaudų žiedai (kojoms); nuovirai (farmacijos reikmėms); nušalimų

tepalai (farmacijos reikmėms); odontologinės švitrinės medžiagos; odos gydymo farmaciniai preparatai; opiatai; opijus; opodeldokas; organoterapiniai (opoterapiniai) preparatai; oro dezodoravimo preparatai; oro valymo preparatai; pagalbinės medžiagos medicinos reikmėms; pankoliai (medicinos reikmėms); paprastieji zizifai (vaistinė žolė); parazitų naikinimo preparatai; pastilės (farmacijos reikmėms); pektinas (farmacijos reikmėms); pepsinas (farmacijos reikmėms); peptonai (farmacijos reikmėms); perlų milteliai (medicinos reikmėms); pesticidai; pieno cukrus (farmacijos reikmėms); pieno fermentai (farmacijos reikmėms); pieno gėrimai su salyklu (medicinos reikmėms); pieno milteliai kūdikiams; pieštukai nuo galvos skausmo; piretrumas (milteliai); pirmosios pagalbos dėžutės (pilnos); popierinės servetėlės, įmirkytos farmaciniais losjonais; popierius (garstyčių pleistrams); popierius (karštiems garstyčių kompresams); popierius nuo kandžių; porcelianas (dantų protezams); preparatai nuo kandžių; preparatai nuo kojų prakaitavimo; preparatai nuo nušalimų; preparatai nuo parazitų; preparatai nuo pelių; preparatai nuo prakaitavimo; preparatai nuo saulės nudegimo (farmacijos reikmėms); priemonės nuo galvos skausmas; purvas (vonioms); rabarbarų šaknys (farmacijos reikmėms); radioaktyviosios medžiagos (medicinos reikmėms); radis (medicinos reikmėms); raminamieji vaistai; rentgenologinės kontrastinės medžiagos (medicinos reikmėms); ricinos aliejus (medicinos reikmėms); riebalai (medicinos reikmėms); riebalai (veterinarijos reikmėms); rūgštys (farmacijos reikmėms); rūkomosios žolės (medicinos reikmėms); sakai (medicinos reikmėms); saldainiai (vaistiniai); saldymedžiai (farmacijos reikmėms); saldymedžių šakniastiebiai (farmacijos reikmėms); salyklas (farmacijos reikmėms); sarsaparylius (medicinos reikmėms); sėklinimo sperma; sėmenys (farmacijos reikmėms); sėmenų aliejaus maisto papildai; sėmenų maisto papildai; sėmenų miltai (farmacijos reikmėms); seroterapijos vaistai; serumai; sieros lazdelės (dezinfekcinės); sirupai (farmacijos reikmėms); skalsės (farmacijos reikmėms); skaudulių tamponai; skruzdžių aldehidas (farmacijos reikmėms); smilkalai (medicinos reikmėms); smilkomosios pastilės; smulkiagrūdė siera (farmacijos reikmėms); spiritas farmacijos reikmėms; sterilizavimo preparatai; steroidai; stiprinamieji preparatai (vaistai); strichninas; sulfanilamidai (vaistai); šaldomieji purškalai (medicinos reikmėms); šarmai (farmacijos reikmėms); šarminių metalų jodidai (farmacijos reikmėms); šliužų naikinimo preparatai; šunų losjonai; šunų prausimo priemonės; šunų repelentai; švino lašai; tabako ištraukos (insekticidai); tabletės (farmacijos reikmėms); tauriųjų metalų lydiniai (odontologijos reikmėms); tepalai (farmacijos reikmėms); tepalai (medicinos reikmėms); tepalai nuo saulės nudegimo; terminis vanduo; terpentinas (farmacijos reikmėms); terpentino aliejus (farmacijos reikmėms); timolis (farmacijos reikmėms); tinktūros (medicinos reikmėms); tirpalai glaustiniams (kontaktiniams) lęšiams laikyti; tirpikliai (pleistrų klijams pašalinti); trankviliantai; trauklapiai; tvarsliava (medicininė); tvarstomoji marlė; uostomoji druska; vabzdžius atbaidančios medžiagos; vabzdžių (atbaidymo) smilkalai; vaistai (medicinos reikmėms); vaistai (odontologijos reikmėms); vaistai (veterinarijos reikmėms); vaistai (žmonėms); vaistai nuo kirmėlių; vaistai nuo pleiskanų; vaistai nuo vidurių užkietėjimo; vaistažolės; vaistinės jalapos; vaistiniai drebuločiai (medicinos reikmėms); vaistiniai plaukų augimo preparatai; vaistiniai vonių preparatai; vakcinos; vandenilio peroksidas (medicinos reikmėms); vazelinas (medicinos reikmėms); veterinariniai preparatai; vezikantai (pūsles sukeliantys vaistai); vidurius paleidžiantys vaistai; vidurius valantys vaistai; virškinimą skatinantys vaistai (medicinos reikmėms); vitaminų preparatai; vyno akmuo (farmacijos reikmėms); vyno akmuo (kalio tartratas) (farmacijos reikmėms); vynuogių ligas gydantys chemikalai; vonių druskos (medicinos reikmėms); želatina (medicinos reikmėms); žiedadulkių maisto papildai; žievės (farmacijos reikmėms); žiurkių nuodai; žolių arbatos (medicinos reikmėms); žuvų miltai (farmacijos reikmėms); žuvų taukai; žvakutės (standžios konsistencijos žvakutės arba rutuliuko formos vaistai).

6 ne brangieji metalai ir jų lydiniai; metalinės statybinės medžiagos; kilnojamieji metaliniai statiniai; bėgių metalai; ne elektriniai metaliniai lynai ir viela; smulkūs geležies dirbiniai ir smulkios metalinės detalės; metaliniai vamzdžiai; seifai; ne brangiųjų metalų gaminiai, nepriskirti prie kitų klasių; rūdos; alavas; alavuotos skardos tara; aliuminio folija; aliuminio viela; aliuminis; ankerinės plokštės; antifrikciniai metalai; antkapių bronziniai dirbiniai; antrankiai ; apsauginės metalinės kelių užtvaros; ąsiniai varžtai; aukso lydmetaliai; babitas; baltoji (alavuota) skarda; bėgių tvarslės; berilis; betono metalinės armuojamosios medžiagos; bliumai (metalurgija); bronza (meno dirbiniai); bronza; bronziniai antkapiniai paminklai; centrinio šildymo sistemų metaliniai vamzdžiai ir vamzdynai; chromas; chromo rūdos; cinkas; cirkonis; čiuožyklos (metalinės konstrukcijos); durų geležiniai apkaustai; durų strektės (ne elektrinės); durų uždarymo įtaisai (ne elektriniai); ferotitanas; ferovolframas; fiksavimo varžtai; galenitas (švino rūda); galvijų grandinės; geležies dirbiniai (smulkieji); geležies kampuočiai; geležies rūdos; geležies ruošiniai; geležinė viela; geležinės juostos; geležiniai lankai; geležiniai priekalėliai; geležinių juostų įtempimo įtaisai (golfo aikštelėms); geležinkelio iešmai; geležinkelio iešmų smailės; geležinkelio metalai; geležis (ferochromas); geležis (feromolibdenas); geležis (ferosilicis); germanis; gyvulių skambalėliai; hafnis; hidroizoliacijos metaliniai statybiniai elementai; indis; inkarai; inkaro plokštės; įtempiamosios trauklės; kabliai (kopimo); kabliukai (metalo gaminiai); kadmis; keleivinių keltuvų (funikulierių) bėgių metalai; kietieji lydmetaliai; kilnojamieji priekalai; kobaltas (neapdorotas); konservų skardinės; kreipiamieji metaliniai bėgiai; krosnių dangčiai; krosnių ekranai; krosnių grotelės; langų geležiniai apkaustai; langų skląsčiai; langų skridiniai; lankų plienas; laukinių

gyvūnų spąstai; limonitas; magnis; manganas; mašinų diržų metalinės arklidės; metalinės armuojamosios medžiagos; metalinės kiaulidės; melchioras; metaliniai groteliniai dirbiniai; metalinė sienų apdaila; metalinė stogo hidroizoliacija; metalinė baldų furnitūra; metalinė karstų furnitūra; metalinė langų furnitūra; metalinė litavimo viela; metalinė lovų furnitūra; metalinė vyniojimo ir pakavimo folija; metalinės antkapių plokštės; metalinės grandinės; metalinės grindų plytelės; metalinės iškabos; metalinės juostelės; metalinės konservų dėžutės; metalinės laiptų pakopos; metalinės langinės; metalinės ledo formos; metalinės pakavimo juostos; metalinės paminklinės lentos; metalinės raketų leidimo platformos; metalinės saugos grandinės; metalinės sienų plokštės; metalinė statybinė armatūra; metalinės verandos (statiniai); metalinės antkapinės stelos; metalinės antkapių lentelės; metalinės atramos; metalinės automobilių spynos; metalinės butelių kapsulės; metalinės dėžės; metalinės durų rankenos; metalinės durų staktos; metalinės durys; metalinės grandinių jungiamosios grandys; metalinės grindų plytelės; metalinės grindys; metalinės grotelės; metalinės identifikavimo apyrankės (ligoninėms); metalinės identifikavimo plokštės; metalinės įrankių dėžutės (tuščios); metalinės įrankių rankenos ir kotai; metalinės kapų tvorelės; metalinės kilnojamosios kopėčios; metalinės kilpos; metalinės kniedės; metalinės kopėčios; metalinės krovinių ąsos; metalinės krovinių juostos; metalinės krovinių pakabos; metalinės laiškų dėžutės; metalinės lanksčiųjų žarnų ritės (ne mechaninės); metalinės lanksčiųjų žarnų vijimo ritės (ne mechaninės); metalinės lauko langinės; metalinės lubos; metalinės maisto produktų dėžės; metalinės mašinų pavarų diržų sankabos; metalinės mėsos spintos; metalinės numerių plokštelės; metalinės paminklinės plokštės; metalinės paplūdimio kabinos; metalinės pavarų diržų armavimo medžiagos; metalinės peilių kriaunos; metalinės perdangų sijos; metalinės pertvaros; metalinės pinigų dėžutės; metalinės platformos (gamykloje surinktos); metalinės plokštės su durų anga; metalinės plytelės (statyboms); metalinės plytelės; metalinės portfelių ir lagaminų spynos; metalinės poveržlės; metalinės purškiamojo dažymo kabinos; metalinės raiščių gijos; metalinės rankenos; metalinės registracijos plokštelės; metalinės ribojamosios vartų atramos; metalinės rišimo priemonės; metalinės ryšulių rišimo priemonės; metalinės šaltojo liejimo formos; metalinės sijos; metalinės skiedininės (statybinės); metalinės spaustuvų žiaunos; metalinės spynos (išskyrus elektrines); metalinės statinaičių atramos, padėklai, stovai; metalinės statinaitės; metalinės statinės; metalinės statybinės konstrukcijos; metalinės statybinės plokštės; metalinės stogo dangos; metalinės stogo plokštės; metalinės talpyklos; metalinės telefono būdelės; metalinės telefono kabinos; metalinės tūtos; metalinės tvirtinimo apkabos; metalinės užtvaros; metalinės vamzdžių alkūnės; metalinės vamzdžių movos; metalinės vamzdžių apkabos; metalinės vandentiekio vamzdžių apkabos; metalinės veržiamosios juostos; metalinės veržlės; metalinės virvės; metalinės viščiukidės; metalinės žaliuzės; metaliniai apkalai (pastatams); metaliniai apsauginiai žiedai (ramstymosi lazdoms); metaliniai aptvarai; metaliniai atraminiai žiedai; metaliniai baldų ratukai; metaliniai bėgiai; metaliniai drabužių kabliukai; metaliniai drenažo vamzdžiai; metaliniai durų plaktukai; metaliniai durų skambučiai (ne elektriniai); metaliniai įlaidiniai poliai; metaliniai gatvių latakai; metaliniai kaiščiai; metaliniai konteineriai (laikymui ir gabenimui); metaliniai krovimo padėklai; metaliniai krovinių padėklai; metaliniai laiptų sekcijų karkasai; metaliniai langų ribotuvai; metaliniai langų skląsčiai; metaliniai lovų ratukai; metaliniai medžių aptvarai; metaliniai nuotekų vamzdžiai; metaliniai palapinių kuoliukai; metaliniai paminklai; metaliniai plūduriuojantieji konteineriai; metaliniai poliai; metaliniai ribotuvai; metaliniai sienų kamščiai; metaliniai siloso bokštai; metaliniai šiltnamių rėmai; metaliniai skriemuliai (ne mašinoms); metaliniai slenksčiai; metaliniai šluotų kotai; metaliniai sraigtai; metaliniai stiebai; metaliniai telegrafo stulpai; metaliniai varžtai; metaliniai vožtuvai (ne mašinų dalys); metaliniai (vąšai) kobiniai (alpinistų įranga); metaliniai antkapiai; metaliniai apsauginiai žiedai; metaliniai atraminiai stulpai; metaliniai bakai; metaliniai bunkeriai; metaliniai butelių dangteliai; metaliniai butelių gaubteliai; metaliniai dangų blokeliai; metaliniai darbastaliai (su spaustuvais); metaliniai dėžučių dangteliai; metaliniai diržų temptuvai; metaliniai drabužių pakabų kabliai; metaliniai drenažo vamzdžiai (vožtuvai); metaliniai dūmtraukiai; metaliniai dūmtraukių gaubtai; metaliniai dūmtraukių kreiptuvai (deflektoriai); metaliniai dūmtraukių vamzdžiai; metaliniai durų reikmenys; metaliniai durų rėmai; metaliniai durų ribotuvai; metaliniai durų skląsčiai; metaliniai durų skląsčių strypai ; metaliniai dviračių stovai; metaliniai elektros linijų poliai; metaliniai elektros linijų stulpai; metaliniai geležinkelio pabėgiai; metaliniai juostų įtempimo įtaisai; metaliniai kabelių ir vamzdžių veržtuvai; metaliniai kabelių suveržimo varžtai; metaliniai kamščiai; metaliniai karnizai; metaliniai kilnojamieji keleivių laipteliai; metaliniai kilnojamieji šiltnamiai; metaliniai klojiniai betonui; metaliniai klojiniai; metaliniai konteinerių dangčiai; metaliniai kraunamų krovinių padėklai; metaliniai krepšiai; metaliniai krovinių lynai; metaliniai krovinių stropai; metaliniai laiptai; metaliniai laivų rišimo (švartavimo) plūdurai; metaliniai laivų švartavimo knechtai; metaliniai langai; metaliniai langų ar durų vyriai; metaliniai langų rėmai; metaliniai langų rėmų skląsčiai; metaliniai lazdų antgaliai; metaliniai litavimo strypeliai; metaliniai liukų dangčiai; metaliniai naftos gręžinių aptaisai; metaliniai narvai laukiniams gyvūnams; metaliniai nešviečiantys plūdurai; metaliniai nešvytintys namų numeriai; metaliniai oro kondicionavimo ir ventiliacijos įrenginių vamzdžiai; metaliniai padėklai; metaliniai pakavimo konteineriai; metaliniai pastoliai; metaliniai piltuvai (ne mechaniniai); metaliniai plūduriuojantieji švartavimo dokai; metaliniai puodų kabliai; metaliniai purkštuvai; metaliniai ramsčiai (medžių ar vijoklinių

augalų); metaliniai rankenų antgaliai; metaliniai rūsiai (laidojimo); metaliniai šablonai krovinių gabaritui nustatyti (geležinkelio vagonams); metaliniai sandarieji butelių gaubteliai; metaliniai sandarieji gaubteliai; metalinės sąramos; metalinės sąvaržos (apkabos); metaliniai sienų apkalai; metaliniai sienų kabliai (vamzdžių); metaliniai skelbimų stulpai; metaliniai slankiųjų durų ratukai; metaliniai slėginiai vamzdžiai; metaliniai spaustuviniai darbastaliai; metaliniai statiniai; metaliniai statinių čiaupai; metaliniai statinių lankai; metaliniai statybiniai skydai; metaliniai statybiniai apkalai; metaliniai statybiniai karkasai; metaliniai statybų kronšteinai; metaliniai stogo latakai; metaliniai strypai kietajam litavimui ir virinimui; metaliniai strypai krovinių gabaritui nustatyti (geležinkelio vagonams); metaliniai stulpai; metaliniai sukamieji varteliai (turniketai); metaliniai surenkamieji namai (rinkiniai); metaliniai suveriamieji langai; metaliniai suvirinimo strypeliai; metaliniai šuolių į vandenį tramplinai; metaliniai tinkleliai; metaliniai tiubingai; metaliniai trosų sujungimo elementai (ne elektriniai); metaliniai turėklų strypai; metaliniai užsukami butelių dangteliai; metaliniai vamzdynų rinktuvai; metaliniai vamzdžių sujungimo elementai; metaliniai vandentiekio vamzdžiai; metaliniai vandentiekio vamzdžių vožtuvai; metaliniai vartai; metaliniai vėjarodžiai; metaliniai vežamų krovinių padėklai; metaliniai vielokaiščiai; metaliniai virvių antgaliai; metaliniai voljerai; metaliniai žiedai; metalinių juostų temptuvai (tempimo jungtys); metalinių vamzdžių gaminiai; metalo keraminės medžiagos (kermetai); metalo lakštai ir plokštės; metalo liejiniai karnizams; metalo milteliai; metalo drožlės; metalinės dalgiakočių rankenos; metalų rūdos; molibdenas; movos (metalinės detalės); naujasidabrio statybinės arba furnitūros detalės; naujasidabris; ne elektriniai durų atidarymo įtaisai; ne elektriniai metaliniai kabeliai; neapdirbta ar iš dalies apdirbta geležis; neapdirbtas ar iš dalies apdirbtas plienas; neapdirbtas ar iš dalies apdirbtas švinas; neapdirbtas arba iš dalies apdirbtas ketus; neapdirbtas arba iš dalies apdirbtas varis; neapdirbtas arba iš dalies apdirbtas žalvaris; neapdirbti arba iš dalies apdirbti paprastieji metalai; neizoliuota varinė viela; nešviečiantys ir nemechaniniai metaliniai signaliniai skydai; nešviečiantys ir nemechaniniai metaliniai ženklai; nešviečiantys ir nemechaniniai metaliniai kelio ženklai; nikelis; niobis; pakabinamosios spynos; pakeliamųjų langų skridiniai; paprastųjų metalų biustai; paprastųjų metalų dėžutės; paprastųjų metalų figūrėlės (statulėlės); paprastųjų metalų liejiniai; paprastųjų metalų lydiniai; paprastųjų metalų lydinių viela (išskyrus lydžiuosius metalus); paprastųjų metalų meno dirbiniai; paprastųjų metalų raktų žiedai; paprastųjų metalų sagtys (metalo dirbiniai); paprastųjų metalų statulėlės; paprastųjų metalų statulos; paprastųjų metalų viela; pasagvinės; pastatų metalinės atramos; paukščių vonios (metalinės konstrukcijos); pavėsinės (metalinės konstrukcijos); pėdų grandikliai; pentinai; piroforiniai (savaime užsidegantys) metalai; plaukiojimo baseinai (metalinės konstrukcijos); pleištai; plieninė viela; plieninės juostos; plieninės nuleidžiamosios aklinos užuolaidos; plieniniai pastatai; plieniniai stiebai; plieniniai vamzdžiai; plieninis lynas; plieno lakštai; plieno liejiniai; plieno lydiniai; priedurio grandikliai; priekalai; raidės ir skaitmenys (paprastųjų metalų), išskyrus spaustuvinius; raktai; rankenų metaliniai apsauginiai žiedai; ratų veržtuvai (gaubtai); rišimo vielos (žemės ūkio reikmėms); rūgščių konteineriai; rutuliai plieniniai; šakoti metaliniai vamzdžiai; šaltojo liejimo formos; šarvai; šarvų lakštai; saugiosios pinigų dėžutės; sidabro lydmetaliai; sidabruotas alavo lydinys; šiferio tvirtinimo kabliai (metalo gaminiai); silicis (ferosilicis); skląsčiai; skystojo kuro metaliniai konteineriai; smaigai (metalo dirbiniai); smaigčiai (alpinistų reikmenys); smeigės; spygliuotoji viela; spyruoklės (metalo gaminiai); spyruoklinės spynos; staniolis (alavo folija); statinių metalinės armuojamosios medžiagos; sukamosios platformos (geležinkeliams); suslėgto oro vamzdžių metalinė armatūra; suslėgtų arba suskystintų dujų metaliniai konteineriai (tušti); suslėgtų arba suskystintų dujų metaliniai balionai (metaliniai konteineriai); švininės plombos; tantalas (metalas); telferių kabeliai; tepalų švirkštų tūtos; tepimo įmovos; titanas (ferotitanas); titanas; transporto priemonių metaliniai skiriamieji ženklai; tvirtinamieji metaliniai rankšluosčių dalytuvai; ugniai atsparios metalinės statybinės medžiagos; vabzdžių sulaikymo metaliniai tinkleliai; vamzdžių metalinės armuojamosios medžiagos; vanadis; variniai žiedai; varpai; varžtai (plokštieji); varžtai su žiedu; vėjo sukami paukščių baidymo metaliniai įrenginiai; vielos įtempimo įtaisai (įtempimo grandys); vielos tinklai; vinys (didelėmis galvutėmis); vinys; volframas; žalvaris; židinio malkų atramėlės.

7 mašinos ir staklės; varikliai (išskyrus antžeminių transporto priemonių); mašinų sankabų ir pavarų elementai (išskyrus antžeminių transporto priemonių); žemės ūkio padargai (išskyrus rankinius); perėtuvai; prekybos automatai; abrazyvinių įrankių lyginimo staklės; acetileno valymo prietaisai; adymo mašinos; aeratoriai (vėdintuvai); aerokondensatoriai; akėčios; akmens anglių kombainai; akmenų apdirbimo mašinos; akvariumų aeraciniai siurbliai; alaus darymo mašinos; alaus siurbliai; alaus slėginio tiekimo prietaisai; alkūniniai velenai; amortizatorių stūmokliai (mašinų dalys); antspaudavimo mašinos; apdailos mašinos; apipynimo mašinos; apipjaustymo mašinos; apsauginiai gaubtai (mašinų dalys); apsaugos (mašinų dalys); arpai; atliekų presavimo mašinos; atliekų smulkintuvai; atliekų smulkintuvai (mašinos); atraminiai antgaliai (batams) (mašinų dalys); audimo staklės; audimo staklių krumpliaračiai; audimo staklių ritės; audimo staklių velenai; audinių dažymo mašinos; augalų stiebų atskyrimo mašinos; aušinimo ir oro valymo filtrai (varikliams); automatiniai jūrinių valčių inkarai; automatiniai manipuliatoriai; automatiniai skirstytuvai; automobiliniai keltuvai; avariniai energijos generatoriai; baltinimo mašinos; batų kurpaliai (mašinų dalys); bėgių klojimo mašinos;

betono maišytuvai (mašinos); bitumo gaminimo mašinos; brukamosios (mašinos); būgnai (mašinų dalys); buitinės malimo mašinėlės (išskyrus rankines); buitiniai elektriniai vaisių presai; buldozeriai; bunkeriai (mechaniniam iškrovimui); butelių pildymo mašinos; butelių plovimo mašinos; butelių sandarinimo mašinos; butelių užkimšimo kamščiais mašinos; butelių užkimšimo mašinos; centrifugos (mašinos); centrifugos (ne kaitinamosios); cigarečių mašinos (pramonės reikmėms); cilindrų stūmokliai; cukraus (gaminimo) mašinos; čiaupai (mašinų ir variklių dalys); čiurkšliniai siurbliai; dalijimo mašinos; daržovių trintuvės (mašinos); dažymo mašinos; dažų purkštuvai (mašinos); degalų tiekimo siurbliai (techninės priežiūros stotims); dekeliai (spausdinimo mašinų dalys); derliaus nuėmimo mašinos; dešrų (gaminimo) mašinos; dezintegratoriai; didelės elektrinės žirklės; didelio slėgio plovimo mašinos; drenažo mašinos; dujiniai degikliai; dujinio pjovimo degikliai; dujinio suvirinimo aparatai; dujintuvai; dulkių siurbimo įrenginiai (valymo reikmėms); dulkių siurbliai; dulkių siurblių įtaisai (kvepalams ir dezinfekcinėms medžiagoms skleisti); dulkių siurblių maišeliai; dulkių siurblių žarnos; dulkių šalinimo įrenginiai (valymo reikmėms); dumplės (mašinos); duonos raikymo mašinos; dviračių elektros generatoriai; dviračių montavimo mašinos; ekskavatoriai; elektrinė maisto pramonės įranga; elektrinės bruktuvės; elektrinės parketo vaškavimo ir blizginimo mašinos; elektrinės poliravimo mašinos ir aparatai; elektrinės valymo mašinos ir prietaisai; elektrinės vaškavimo ir blizginimo mašinos ir aparatai; elektrinės virtuvinės mašinos; elektrinės žirklės; elektriniai durų atidarymo įtaisai; elektriniai durų uždarymo įtaisai; elektriniai klijų purkštuvai; elektriniai kūjai; elektriniai lankinio pjovimo aparatai; elektriniai lankinio suvirinimo aparatai; elektriniai litavimo aparatai; elektriniai lituokliai; elektriniai peiliai; elektriniai plaktuvai (buities reikmėms); elektriniai plaktuvai (buitiniai); elektriniai plastikų sandarinimo aparatai (pakavimas); elektriniai rankiniai gręžtuvai; elektriniai skardinių atidarytuvai; elektriniai smulkintuvai (namų ūkio reikmėms); elektriniai varikliai (ne antžeminio transporto priemonėms); elektrinio suvirinimo aparatai; elektrinio suvirinimo mašinos; elektrolitinio dengimo įrenginiai; elektromechaninės gėrimų ruošimo mašinos; elektromechaninės maisto ruošimo mašinos; elektromechaninės mašinos (chemijos pramonei); elektros generatoriai; elektros mašinų anglies šepetėliai; elevatorių diržai; elevatorių grandinės (mašinų dalys); etikečių tvirtinimo mašinos; filtrai (mašinų arba variklių dalys); filtravimo mašinos; filtravimo mašinų kasetės; filtrpresai; formavimo mašinos; frezavimo staklės; frikciniai diržai skriemuliams; galandimo diskai (mašinų dalys); galandimo mašinos; galvanizavimo įrenginiai; gariniai valymo prietaisai; gariniai volai (keliams); garo ar tepalo separatoriai; garo gaudyklės (kondensato puodai); garo katilų armatūra; garo katilų vamzdžiai (mašinų dalys); garo kondensatoriai (mašinų dalys); garo mašinos; garo mašinų katilai; garo perkaitintuvai; gaubtai (mašinų dalys); gazuoto vandens aparatai; gazuotų gėrimų gaminimo aparatai; geležinkelio tiesimo mašinos; generatorių diržai; generatorių šepetėliai; girnakmeniai (girnapusės); gyvūnų kirpimo mašinos; gyvūnų plaukų kirpimo mašinos; glotniojo apdirbimo mašinos; graviravimo mašinos; grąžtai (mašinų dalys); grąžtų griebtuvai (mašinų dalys); grėbiamosios mašinos; grėbiamųjų mašinų grėbliai; gręžimo bokštai (plaukiojantieji arba neplaukiojantieji); gręžimo galvutės (mašinų dalys); gręžimo staklės; griebtuvai (mašinų dalys); grūdų lukštentuvai; grūdų slėgimo, siurbimo ir transportavimo orpūtės ar ventiliatoriai; grūdų valomosios; gudronatoriai; guoliai (mašinų dalys); guoliai (rutulinių guolių žiedai); guolių dėžės (mašinų dalys); guolių rutulių žiedai; hidraulinės turbinos; hidrauliniai durų atidarymo ir uždarymo mechanizmai (mašinų dalys); hidrauliniai mašinų ir variklių valdymo įtaisai; hidrauliniai varikliai; indaplovės; išcentriniai malūnai; išcentriniai siurbliai; išcentriniai vakuuminiai valymo įrenginiai; išdrožų staklės; išleidžiamieji čiaupai; išmetimo vamzdžių alkūnės (varikliams); išplėtimo bakeliai (mašinų dalys); javapjovės; javų kombainai; jėgos pavaros (ne antžeminėms transporto priemonėms); judamieji laiptai (eskalatoriai); judantieji šaligatviai; juostiniai konvejeriai; juostiniai pjūklai; kaitinimo žvakės (dyzeliniams varikliams paleisti); kakliukai (ašių ir velenų); kalandrai (mašinos); kalibravimo mašinos; kalimo mašinos; kalvių dumplės; karbiuratoriai; karbiuratorių maitintuvai; karštuvai; karštuvų garnitūrai; kasimo mašinos; kasybos grąžtai; kasybos mašinos; katalitinis konverteris; kavamalės (išskyrus rankines); kėlikliai (suktuvai); kėlimo įrenginiai; kelių šlavimo mašinos (savaeigės); kelių tiesimo mašinos; keltuvai (mašinos); keltuvų diržai; keltuvų valdymo aparatai; kilimų plovimo mašinos ir prietaisai (elektriniai); kilnojimo įrenginiai; kintamosios srovės generatoriai; kirpimo mašinos; klijinio dažymo mašinos; kniedijimo mašinos; knygų įrišimo mašinos ir įrenginiai; kompresoriai (mašinos); kondensavimo įranga; konvejeriai (mašinos); konvejerių juostos; korpusai (mašinų dalys); kranai (keliamosios mašinos); kraštų apmėtymo mašinos; kretilai; kronšteinai (mašinų dalys); krovimo rampos; krovinių gabenimo įrenginiai su oro pagalve; krovinių keltuvai; krumpliaračiai (ne antžeminėms transporto priemonėms); krumpliastiebiniai kėlikliai (domkratai); kūjai (mašinų dalys); kuliamosios; kulnų gaminimo mašinos; kultivatoriai (mašinos); laisvosios eigos ratai (išskyrus naudojamus antžeminėms transporto priemonėms); laivų varikliai; lankeliai (siuvinėjimo mašinoms); lankstai (variklių dalys); lėktuvų varikliai; lenkimo mašinos; liejimo formos (mašinų dalys); liejimo formų gaminimo mašinos; liejimo mašinos; liftai; liftai (išskyrus slidininkų keltuvus); liftų valdymo aparatai; lipniosios juostos (skriemuliams); lipniosios juostos dalytuvai (mašinos); litavimo aparatai (dujinis litavimas); litavimo degikliai (dujinis litavimas); litavimo lempos; lituokliai (dujinis litavimas); lyginimo įrenginiai; lyginimo mašinos; lyginimo presai; lubrikatoriai (mašinų dalys); maišymo mašinos; maišytuvai; maišytuvai (mašinos); maitintuvai (mašinų dalys); malimo mašinos; mašinų

antifrikciniai guoliai; mašinų antifrikciniai tarpikliai; mašinų ašys; mašinų cilindrai; mašinų diržai; mašinų garo katilų dūmtraukiai; mašinų garo katilų nuovirų rinktuvai; mašinų guolių atramos; mašinų ir variklių greičio reguliatoriai; mašinų ir variklių karteriai; mašinų ir variklių valdymo mechanizmai; mašinų kaltai; mašinų katilų maitintuvai; mašinų kreipiamosios; mašinų krumplinės pavaros; mašinų pavaros; mašinų ratai; mašinų smagračiai; mašinų stalai; mašinų stovai; mašinų, variklių valdymo lynai; mechaninės lanksčiųjų žarnų ritės; mechaniniai kūjai; mechaniniai semtuvai; mechaniniai vijimo aparatai; mechaninio apdirbimo staklės; mechanizuoti gyvulių šėrimo loviai; medžio apdirbimo staklės; melžimo aparatai (melžtuvai); melžimo aparatų melžikliai; mėsos kapoklės (mašinos); mėsos malimo mašinos; metalo apdirbimo mašinos; metalo apdirbimo staklės; metalo tempimo mašinos; mezgimo mašinos; mezgimo mašinų adatų vedžiokliai; mezgimo mašinų skydai (adatų vedžiokliai); miltų malimo mašinos; mineralinio vandens gaminimo mašinos; monetinės skalbimo mašinos; motociklų kojiniai starteriai; motoriniai kultivatoriai; motoriniai kultivatoriai; naftos valymo mašinos; ne antžeminio transporto priemonių varikliai; nėrinių mezgimo mašinos; nešiojamieji sukamieji gariniai lygintuvai (audiniams); nuolatinės srovės generatoriai; nuolatinės srovės generatorių pavaros diržai; nuolatinės srovės generatorių šepetėliai; obliavimo staklės; odų dirbimo mašinos; odų kaišimo mašinos; odų skutimo mašinos; orlaivių varikliai; oro kondensatoriai; oro siurbimo mašinos; oro siurbliai (garažų įranga); orpūtės; orpūtės (dujoms slėgti, siurbti ir transportuoti); orpūtės (grūdams slėgti, siurbti ir transportuoti); pakavimo mašinos; paketavimo mašinos; pakrovimo ir iškrovimo manipuliatoriai; pašarų presai; pavaros (ne antžeminio transporto priemonėms); pavaros grandinės (ne antžeminio transporto priemonėms); pavaros guolių velenai; pavaros velenai (ne antžeminio transporto priemonėms); pavaros velenų guoliai; pavarų dėžės (ne antžeminėms transporto priemonėms); pavarų grandinės (ne antžeminėms transporto priemonėms); pavarų varikliai (ne antžeminėms transporto priemonėms); pėdarišės; pėdarišės ir pjaunamosios; peiliai (mašinų dalys); peiliai (mašinų detalės); pelenų, šlako, smulkiųjų anglių sijojimas (mašinos); perėtuvai (inkubatoriai); pieno apdirbimo mašinos; pieno separatoriai; pilstymo mašinos; pipirų malūnėliai (išskyrus rankinius); pistoletai (įrankiai, kuriuose naudojamos sprogstamosios medžiagos); pistoletiniai dažų purkštuvai; pjovimo įrankiai (mašinos); pjovimo įrankiai (mašinų dalys); pjovimo įrankių galandimo mašinos; pjovimo įrankių laikikliai (mašinų dalys); pjovimo mašinos; pjovimo stalai (mašinų dalys); pjūklai (mašinos); pjūklų peiliai (mašinų dalys); plastikų apdirbimo mašinos; plentvoliai; plieno lydymo konverteriai; plovimo įrenginiai; plūgai; plūginės grioviakasės; plūgų noragai; plūktuvai (mašinos); plunžeriniai stūmokliai; pneumatinės mašinos; pneumatiniai durų atidarymo ir uždarymo mechanizmai (mašinų dalys); pneumatiniai kūjai; pneumatiniai mašinų ir variklių valdymo įtaisai; pneumatiniai pistoletai (mastikai išspausti); pneumatiniai plaktukai; pneumatiniai siurbliai; pneumatiniai transporteriai; pneumatiniai vamzdiniai konvejeriai; pneumatiniai varikliai; poligrafiniai dažymo aparatai; poligrafinių matricų dėžutės; poliravimo plokštės (elektrinės); popieriaus gaminimo mašinos; popieriaus mašinos; popieriaus tiekimo įrenginiai (poligrafija); pramušimo mašinos; pramušimo mašinų puansonai; presai-krepšiai; presai (mašinos pramonės reikmėms); pudlingavimo mašinos; purškiamosios mašinos; purkštuvai (mašinos); purvo gaudytuvai ir rinktuvai (mašinos); pūtimo aparatai; rakečių pynimo mašinos; rankiniai įrankiai (ne rankinio valdymo); ratinavimo mašinos; ravėjimo mašinos; reaktyviniai varikliai (ne antžeminio transporto priemonėms); redukcinės pavaros (ne antžeminio transporto priemonėms); reguliatoriai (mašinų dalys); reljefo išgavimo mašinos; riebalų šalinimo mašinos; riebokšliai (mašinų dalys); ritės (mašinų dalys); ritininiai guoliai; robotai (mašinos); rotacinės spausdinimo mašinos; rūdos sodrinimo mašinos; rūšiavimo mašinos (pramonės reikmėms); rutuliniai guoliai; rutulinių guolių žiedai; sandarieji jungikliai (variklių dalys); sandarinimo mašinos (pramonės reikmėms); sankabai (ne antžeminio transporto priemonėms); sankabos (ne antžeminio transporto priemonėms); satininio pynimo mašinos; savitepiai guoliai; sėjamosios (mašinos); separatoriai; sietai (mašinos ar jų dalys); sijojimo įrenginiai; sijojimo mašinos; siurbimo mašinos (pramonės reikmėms); siurbliai (mašinos); siurbliai (mašinų ar variklių dalys); siurblių diafragmos; siuvamosios mašinos; siuvamųjų mašinų pedalinės pavaros; siuvimo (brošiūravimo) mašinos; skalavimo mašinos; skalbimo mašinos; skalbinių gręžimo ir lyginimo įtaisai; skalbinių gręžimo mašinos; skydai (mašinų dalys); skriejikai (mašinų dalys); skriemuliai; skriemuliai (mašinų dalys); skustuvų galandimo mašinos; skutimo mašinos; slėgio reduktoriai (mašinų dalys); slėgio reguliatoriai (mašinų dalys); slėgio vožtuvai (mašinų dalys); slėgtuvai; smulkinimo mašinos; smulkinimo mašinos (pramonės reikmėms); sniego valytuvai; spausdinimo cilindrai; spausdinimo formos; spausdinimo mašinos; spausdinimo mašinų velenai; spausdinimo matricos; spausdinimo metalo lakštuose mašinos; spausdinimo presai; spaustuvinės mašinos; spaustuviniai presai; spyruoklės (mašinų dalys); sriegimo mašinos; srovės generatoriai; stabdžių antdėklai (išskyrus transporto priemonių); stabdžių segmentai (ne transporto priemonių); stabdžių trinkelės (ne transporto priemonių); staklių nytys; staklių pjovimo įrankių laikikliai; statoriai (mašinų dalys); stereotipų gaminimo mašinos; stiklo apdirbimo mašinos; stiklo rėžtukai (mašinų dalys); stūmokliai (mašinų ar variklių dalys); stūmoklių žiedai; sukamieji kranai (derikai); sukimo momento keitikliai (ne antžeminio transporto priemonėms); suktuvai (gervės); suportai su pasukamomis pavažomis (mašinų dalys); suportų skydai; susireguliuojantys degalų siurbliai; suvirinimo aparatų elektrodai; sviestmušės (įtaisai); sviesto mušimo mašinos; svirtiniai kūjai; šachtų iškėlimo

įrenginiai; šaldytuvų kompresoriai; šaudyklės (mašinų dalys); šepetėliai (mašinų dalys); šepetėliai su elektros pavara; šiaudapjausčių peiliai; šiaudų smulkintuvai; šienapjovės ir javapjovės; šienapjovių peiliai; šieno presai; šieno spudulų rišimo aparatai; šieno vartytuvai (mašinos); šildymo įrenginių siurbliai; šilumokaičiai (mašinų dalys); šiukšlių presavimo mašinos; šlifavimo staklės; šrifto liejimo mašinos (poligrafija); šrifto rinkimo mašinos (fotorinkimas); šrifto rinkimo mašinos (poligrafija); štampavimo mašinos; švaistikliai (mašinoms ir varikliams); tabako (apdirbimo) mašinos; tekėlai (mašinų dalys); tekinimo staklės; tekstilės pramonės mašinos; tepimo dėžutės (mašinų dalys); tepimo siurbliai; tepimo žiedai (mašinų dalys); terminiai pūstuvai (mašinos); tešlos maišymo mašinos; tiekiamo vandens deaeratoriai; tiekiamo vandens reguliatoriai; tiltiniai kranai; tinklų vilkimo mašinos (žvejyba); transmisinių velenų guoliai; transportavimo įrenginiai (kasyba); transporto priemonių plovimo įrenginiai; traukės (mašinoms, varikliams); trikotažo mašinos; turbinos (ne antžeminio transporto priemonėms); turbokompresoriai; tvoklės (mašinos); universalieji lankstai (kardano lankstai); uždaromieji vožtuvai (mašinų dalys); uždegimo įrenginiai (vidaus degimo varikliams); uždegimo magnetos; užuolaidų traukymo elektriniai įtaisai; vagonų keltuvai; vakuuminiai siurbliai (mašinos); valcavimo mašinos; valcavimo mašinų cilindrai; valčių varikliai; valgomųjų pastų gaminimo mašinos; vandens separatoriai; vandens šildytuvai (mašinų dalys); varikliai transporto priemonėms su oro pagalve; variklių cilindrai; variklių cilindrų galvutės; variklių degalų riebintuvai; variklių diržai; variklių duslintuvai; variklių inžektoriai; variklių išmetamieji vamzdžiai; variklių įrenginiai nuo užteršimo; variklių radiatoriai; variklių starteriai; variklių stūmokliai; variklių ventiliatoriai; variklių ventiliatorių diržai; vejapjovės; vėjo turbinos; velėnpjovės; velenų sankabos (mašinų dalys); ventiliatoriai (grūdų slėgimo, įsiurbimo ir transportavimo įrenginiams); verpimo mašinos; verpimo rateliai; verptuvai; vertikaliojo drožimo staklės; veržlių iškirtimo ir įsriegimo mašinos; veržlių sriegimo mašinos; vibratoriai (mašinos) (pramonės reikmėms); vidaus degimo variklių degalų keitikliai; vidaus degimo variklių žvakės; virvių vijimo mašinos; vyniojimo mašinos; vyno presai; vožtuvai (mašinų dalys); vulkanizavimo aparatai; žemės kasimo mašinos; žemės ūkio inventorius (ne rankinis); žemės ūkio kultūrų elevatoriai; žemės ūkio mašinos; žiedžiamieji ratai.

8 įrankiai ir padargai (rankiniai); peiliai; šaltieji ginklai; skustuvai; akmenskaldžių kūjai; akmentašių kaltai; alkūniniai gręžtuvai; apipynimo įtaisai (įrankiai); apvaliosios sriegpjovės; aštrūs pjaustymo įrankiai (rankiniai); atsuktuvai; augalų parazitų naikinimo aparatai; austrių peiliai; ausų pradūrimo įtaisai; ausų spenelių pradūrimo įtaisai; avikirpės žirklės; bilietų komposteriai (žymekliai); blakstienų rietikliai; brūžikliai (įrankiai); cukraus žnyplės; dagčių žnyplės; dagių ir usnių naikinimo įrankiai; dailidžių grąžtai; dailidžių grąžtai (įrankiai); dalbos; dalgiai; dalgių galąstuvai; dalgių žiedai; daržovių peiliai; daržovių pjaustyklės; daržovių raikytuvės; daržovių smulkintuvai; deimantai (stiklo rėžtukai) (įrankių dalys); dildelės (adatinės dildės); dildės (įrankiai); drožybos kaltai; drožtuvai (obliai); durklai; durtuvai; elektrinės ar ne elektrinės nagų žirklės; elektrinės nagų dildės; elektriniai ar ne elektriniai skustuvai; elektriniai arba ne elektriniai nagų poliravimo prietaisai; elektriniai ir ne elektriniai plaukų kirpimo įrankiai; elektriniai ir ne elektriniai plaukų šalinimo reikmenys; elektriniai manikiūro įrankių komplektai; figūriniai obliai; frezos (įrankiai); galandimo diskai (įrankiai); galandimo įrankiai; galandimo įtaisai; galąstuvai; galąstuvų laikikliai; galvijų apsvaiginimo įtaisai; galvijų odų lupimo aparatai ir prietaisai; galvijų žymėjimo įrankiai; gateriai; geležtės (ginklai); geležtės (įrankiai); genėjimo žirklės; gilintuvai (įrankiai); gyvulių kirpimo įrankiai; gyvulių žymėjimo įrankiai; glaistytuvai (įrankiai); gofravimo įtaisai; golfo grėbleliai; grandikliai (įrankiai); graviravimo adatos; graviravimo įrankiai; grąžtai; grąžtai (įrankiai); grąžtų griebtuvai (įrankiai); grėbliai (įrankiai); gręžtuvai; griovelių, lizdų kirviai; griovių kasimo įrankiai; grunto glaistytuvai (įrankiai); grūstuvai; harpūnai; insekticidų garintuvai (įrankiai); insekticidų purkštuvai (įrankiai); insekticidų purškikliai (įrankiai); insekticidų purškimo švirkštai; išėmų formavimo įrankių dalys; iškartų kirviai; iškartų štampai (įrankiai); įrankių diržai (laikikliai); įspaudikliai (įrankiai); ylos; juosiamieji ginklai (išskyrus šaunamuosius); kaltai; kalvių (arklių kaustymo) peiliai; kalvių kūjai; kampainiai (įrankiai); kapliai; kapliniai plaktukai; kapokliai (mėsininko peiliai); kardai; kasimo įrankiai; kastetai; kastuvai (įrankiai); kauptukai; kauptukai (įrankiai); kauptukai (rankiniai); kaušai (įrankiai); keičiamieji žirklių ašmenys; kilpiniai veržliarakčiai (įrankiai); kirstukai (įrankiai); kirstuvai (įrankiai); kirtikliai; kirviai; kirvukai; kišamosios vielos (rankiniai įrankiai); klostymo įtaisai (audinių); kniedijimo įrankiai; kniedijimo plaktukai (įrankiai); kurpaliai (batsiuvių įrankiai); laidų izoliacijos nuėmimo įrankiai (rankiniai); laužtuvai; ledkirčiai; lenkenos (žievės skutimo įrankiai); lenktiniai peiliai; liejimo kaušai (įrankiai); lipdinių formavimo įtaisai; lygintuvai; lygintuvai (ne elektriniai įrankiai); mačetės (dideli peiliai); manikiūro įrankių komplektai; mastichinai (tapytojų mentelės); mastikų ekstruzijos rankiniai švirkštai; mažos replės; mediniai plaktukai (įrankiai); medžiokliniai peiliai; medžių genėtuvai; mėsmalės (įrankiai); mėsos kapoklės (įrankiai); metalinės juostos temptuvai (įrankiai); metaliniai galąstuvai; metalo žirklės; monetų surinkimo įtaisai; mūrininkų mentės; nagų dildės; nagų dildės; ne elektriniai kiaušinių raikytuvai; ne elektriniai konservų dėžučių atidarytuvai; ne elektriniai picos peiliai; ne elektriniai sūrio raikytuvai; numeravimo žymekliai; obliai; oblių geležtės; oblių geležtės; odadirbių peiliai; odos žnyplelės (pincetai); odos žnyplės; odų kaišimo peiliai; odų lupimo prietaisai ir įrankiai; pedikiūro įrankių komplektai; peiliai, šakutės ir šaukštai; peilių dėklai (įrankiai); peilių galandimo įtaisai; peilių galąstuvai; perforatoriai (įrankiai); piestos; pincetai; pjautuvai; pjovikliai; pjovimo įrankiai (rankiniai); pjūklai (įrankiai); pjūkleliai (siaurapjūkliai); pjūklų

geležtės (įrankių dalys); pjūklų laikikliai; plaktukai (įrankiai); plaukų garbanojimo reikmenys (rankiniai); plaukų sukimo žnyplės; plaukų šalinimo žnyplės; plaukų žirklės (įrankiai); plėstuvai; plėstuvų lizdai; plyšių kamšikliai; poliakalės (įrankiai); policininkų lazdos; poliravimo įrankiai; poliravimo įtaisai (poliravimo įrankiai); puansonai (įrankiai); pustyklės (galąstuvai); rankinės barzdos kirpimo mašinėlės; rankinės pompos; rankiniai domkratai; rankiniai gręžtuvai; rankiniai įrankiai; rankinių pjūklų rėmeliai; replės; rėžtuvai (įrankių dalys); riešutų spaustukai; sekatoriai; semtuvai (įrankiai); sidabriniai valgomieji įrankiai (peiliai, šakutės ir šaukštai); siūlo vertuvai (adatoms); skaptukai (įrankiai); skeltuvai (kirviai); skerdimo aparatai ir prietaisai; skiepijimo peiliai; skiepijimo peiliai (įrankiai); skylmušiai; skylmušos (įrankiai); skysčių nupylimo nuo nuosėdų reikmenys (rankiniai įtaisai); skliutai (įrankiai); skustuvų dėklai; skustuvų galandimo diržai; skustuvų galandimo odiniai diržai; skutikliai (įrankiai); skutimosi peiliukai; skutimosi reikmenų dėžutės; smeigtai (takelažo darbams); sodininkų kastuvėliai; sodininkų peiliai; sodininkų žirklės; sodininkų žirklės; sodo inventorius (įrankiai); sodo žirklės (sekatoriai); spaustuvai; sriegikliai (įrankiai); sriegiklių alkūnių ilgintuvai; sriegiklių laikiklių ilgintuvai; sriegimo galvutės (įrankiai); sriegimo peiliai (įrankiai); sriegpjovės (įrankiai); stiklo rėžtukai (įrankių dalys); svirtys; šakės; šaukštai; šlifavimo diskai (įrankiai); špagos, kalavijai, kardai, rapyros; špagų makštys; štampai (įrankiai); šukos (įrankiai); švirkštai (įrankiai); švitriniai diskai; švitriniai įrankiai; tatuiravimo prietaisai; tekėlai (įrankiai); tempiamosios vielos (rankiniai įrankiai); terkšlės (įrankiai); trumpakočiai dalgiai; tvoklės (įrankiai); vaisių skintuvai (įrankiai); valcavimo įrankiai; valgomieji įrankiai (peiliai, šakutės ir šaukštai); valgomosios šakutės; vamzdžių pjaustytuvai (įrankiai); vamzdžių pjovimo įrankiai; vejapjovės (įrankiai); vėlimo įrankiai; veltuvai (įrankiai); veržimo įtaisai (dailidžių ar kubilių); veržliarakčiai (įrankiai); veržliasukiai; vidinio tekinimo peiliai; vielos temptuvai (įrankiai); viniatraukės replės; viniatraukiai; viniatraukiai (įrankiai); vinių kalimo įtaisai; vyno samčiai; žarstekliai; žemės plūktuvai (įrankiai); žemės ūkio padargai (įrankiai); ženklinimo įtaisai; židinių dumplės (įrankiai); žirklės; žymekliai (įrankiai); žnybiamosios replės; žnyplės; žvejybos harpūnai; žvynų, nuovirų grandikliai.

10 chirurgijos, medicinos, stomatologijos ir veterinarijos aparatai ir instrumentai; rankų ir kojų protezai, akių ir dantų protezai; ortopediniai gaminiai; žaizdų siuvimo medžiagos; adatos (medicinos reikmėms); aerozoliniai dalytuvai (medicinos reikmėms); akupunktūros adatos; akušerijos aparatai; analizė (medicininės analizės aparatai); anatominiai sąnarių tvarsčiai; anestezijos (nejautros) aparatai; anestezijos (nejautros) kaukės; apsauginiai antpirščiai (medicinos reikmėms); apsaugos nuo rentgeno spinduliuotės priemonės (medicinos reikmėms); arterinio kraujo spaudimo matavimo aparatai; atraminiai tvarsčiai; atramos nuo plokščiapėdystės; ausų kamštukai (ausų apsaugos priemonės); ausų krapštukai; baldai (medicinos reikmėms); bambos vyturai; bandymų aparatai (medicinos reikmėms); batai (medicinos reikmėms); buteliukų žindukai; chirurginės kempinės; chirurginės žirklės; chirurginės žnyplės; chirurginiai aparatai ir instrumentai; chirurginiai drabužiai; chirurginiai implantai (dirbtinės medžiagos); chirurgų veidrodžiai; dantų grąžtai; dantų plokštelės; dantų žiedai; defibriliatoriai; dėklai (pritaikyti medicinos instrumentams); diagnostiniai aparatai (medicinos reikmėms); dializatoriai; dirbtinė oda (chirurgijos reikmėms); dirbtiniai plaukai; dirbtinio kvėpavimo aparatai; dirbtinio kvėpavimo respiratoriai; dirbtinių dantų kaiščiai; diržai (medicinos reikmėms); drenavimo vamzdeliai (medicinos reikmėms); dušo krepšeliai; elastinės kojinės (chirurgijos reikmėms); elastinės kojinės (chirurgija); elektrinės antklodės (medicinos reikmėms); elektrinės šildyklės (medicinos reikmėms); elektrinės šildomosios pagalvėlės (medicinos reikmėms); elektriniai akupunktūros instrumentai; elektriniai diržai (medicinos reikmėms); elektrodai (medicinos reikmėms); elektrokardiografai; fizinės reabilitacijos aparatai (medicinos reikmėms); fizinių pratimų aparatai (medicinos reikmėms); fizioterapijos aparatai; gaivinimo aparatai; galvaniniai diržai (medicinos reikmėms); galvanoterapijos aparatūra; galvijų akušerijos įtaisai; garintuvai (medicinos reikmėms); gastroskopai; gimdymo čiužiniai; gimdos švirkštai; gipso tvarsčiai (ortopedijos reikmėms); greitosios pagalbos neštuvai; hematometrai; hidrostatinės lovos (medicinos reikmėms); higieniniai dubenys; higieniniai dubenys (medicinos reikmėms); indai (vaistams); inhaliatoriai; injekcijų švirkštai; inkubatoriai (medicinos reikmėms); invalidų vežimėliai; inžektoriai (medicinos reikmėms); ištraukiamosios paklodės (ligonių lovoms); išvaržų raiščiai; įpūtimo aparatai (medicinos reikmėms); įtvarai (chirurgija); kaniulės; karšto oro terapiniai aparatai; karšto oro vibratoriai (medicinos reikmėms); kastravimo žnyplės; kateteriai; kaukės medicinos personalui; kėdės su naktipuodžiais; kelių tvarsčiai (ortopedija); ketgutas (žarnų siūlai žaizdoms siūti); klausomieji vamzdeliai; klausos aparatai; klausos apsaugos aparatai; kojinės nuo venų išsiplėtimo; kompresai (chirurginiai); kontraceptinės priemonės (ne cheminės); korsetai (medicinos reikmėms); kosmetinio masažo aparatai; kraujo tyrimo aparatai; krūtų protezai; kūdikių buteliukai; kūdikių inkubatoriai; kūdikių žindukai; kūno ertmių plovimo įtaisai; kūno ertmių valymo šepečiai; kurtumo gydymo aparatai; kvarco lempos (medicinos reikmėms); lancetai; lašelinės (medicinos reikmėms); lašelinių buteliai (medicinos reikmėms); lazeriai (medicinos reikmėms); ledo pūslės (medicinos reikmėms); lempos (medicinos reikmėms); lęšiai (intraokuliariniai protezai, įdedami chirurgiškai); liežuvio grandikliai; ligonių neštuvai; lovapuodžiai; lovų vibratoriai; makšties švirkštai; masažavimo aparatai; masažo pirštinės; medicininės klizmos; medicininės pagalvėlės; medicininės taurės; medicininės vielinės kateterių kreipiamosios; medicininiai arba odontologiniai krėslai; medicininiai termometrai; medicinos instrumentų dėklai (gydytojams); meilės lėlės

(sekso lėlės); migdomosios pagalvės; motinos pieno siurbtuvai; nelaikančiųjų klijuotės; nelaikančiųjų paklodės; nėščiųjų diržai; neštuvai su ratukais; nuospaudų peiliai; odontologijos aparatūra (elektrinė); odontologijos aparatūra ir instrumentai; odontologiniai krėslai; odontologų veidrodžiai; odos šlifavimo labai mažais kristalais aparatai; oftalmometrai; oftalmoskopai; operaciniai stalai; ortodontijos aparatai; ortopedijos gaminiai; ortopedinė avalynė; ortopediniai diržai; ortopediniai padai; ortopediniai vidpadžiai; pagalvėlės nuo pragulų; pagalvės nuo nemigos; palaikomieji tvarsčiai; papilvės diržai; paraištės (palaikantys tvarsčiai); peiliai (chirurgijos reikmėms); pesarai; piliulių pistoletai; pilvo diržai; pilvo korsetai; pilvo pagalvėlės; pirštinės (medicinos reikmėms); pjaunamieji įrankiai (chirurginiai); pjūklai (chirurgijos reikmėms); plėtikliai (chirurgija); poodinių injekcijų švirkštai; prezervatyvai; prilaikomieji tvarsčiai; pripučiami čiužiniai (medicinos reikmėms); pripučiamos pagalvėlės (medicinos reikmėms); pripučiamos pagalvės (medicinos reikmėms); pulso matuokliai; purkštuvai (medicinos reikmėms); radiologijos aparatai (medicinos reikmėms); radiologiniai ekranai (medicinos reikmėms); radioterapijos aparatai; radžio vamzdeliai (medicinos reikmėms); ramentai; ramentų antgaliai; rentgeno aparatai (medicinos reikmėms); rentgeno aparatai ir įranga (medicinos reikmėms); rentgeno vamzdeliai (medicinos reikmėms); rentgenogramos (medicinos reikmėms); sfigmomanometrai; sfigmotenzimetrai; siūlai (chirurgija); siurbliai (medicinos reikmėms); skalpeliai; slaugymo reikmenys; smilkymo prietaisai (medicinos reikmėms); specialiosios lovos (medicinos reikmėms); specialūs konteineriai medicininėms atliekoms; spirometrai (medicinos aparatai); spjaudyklės (medicinos reikmėms); stentai; steriliosios paklodės (chirurgija); stetoskopai; šildomieji paketai (pirmosios pagalbos reikmėms); širdies stimuliatoriai; šlapinimosi indai (ligoniams); šlaplės švirkštai; šlaplės zondai; švirkštai (medicinos reikmėms); temperatūros indikatorinės juostelės (medicinos reikmėms); tempimo aparatai medicinos reikmėms; termoelektriniai kompresai (chirurgija); tramdomieji marškiniai; troakarai (chirurginiai instrumentai); tvarsčiai (elastiniai); tvarsčiai (vyturai); ultravioletinės lempos (medicinos reikmėms); ultravioletinės spinduliuotės filtrai (medicinos reikmėms); urologijos aparatai ir prietaisai; užvaržos (chirurginės); vaistų šaukšteliai; vandens lovos (medicinos reikmėms); vandens maišeliai (medicinos reikmėms); veterinarijos aparatai ir instrumentai; vibracinio masažo aparatai; vidiniai akių protezai (lęšiai) (įdedami chirurgiškai); zondai (medicinos reikmėms); žaizdų siuvimo adatos; žandikaulių protezai; žindymo buteliukai; žindymo buteliukų vožtuvėliai; žindukai.

11 apšvietimo, šildymo, garų gamybos, valgio virimo, šaldymo, džiovinimo, vėdinimo, vandens tiekimo ir sanitariniai įrenginiai; acetileno degikliai; acetileno generatoriai; acetileno žibintai; akvariumų filtravimo aparatai; akvariumų lempos (žibintai); akvariumų šildytuvai; aliejaus valymo aparatai; aliejinės lempos; apšvietimo įrenginiai (oro transporto priemonėms); apšvietimo lempos (automobiliams); apšvietimo lemputės; apšvietimo prietaisai ir įrenginiai; apšvietimo žibintai; apšvietimo žibintuvėliai; ardeliai; atominiai reaktoriai; audinių garintuvai; autoklavai (elektriniai slėginiai virimo katilai); automatiniai drėkinimo įrenginiai; automatiniai pelenų transportavimo įrenginiai; automobilių įtaisai nuo akinimo (žibintų įtaisai); automobilių krypties signalizatorių lempos; automobilių krypties signalizatorių lemputės; automobilių žibintai; baktericidiniai degikliai; benzininiai degikliai; bidė; boileriai (ne mašinų dalys); branduoliniai reaktoriai; branduolinis kuro ir branduolinių reakcijų lėtiklių apdorojimo įrenginiai; centrinio šildymo įrenginių plėtimosi bakai; centrinio šildymo radiatorių drėkintuvai; centrinio šildymo sistemų radiatoriai; chromatografai (pramonės reikmėms); čiaupai; degikliai; degimo krosnys; deginimo krosnių armatūra (atramos); deglai; deguonies-vandenilio degikliai; dekoratyviniai fontanai; desikatoriai (džiovinimo aparatai); dezinfekavimo aparatai; dezinfekavimo priemonių dalytuvai (tualetams); dezinfekavimo priemonių skirstytuvai (tualetams); dezodoravimo aparatai (ne asmeninio naudojimo); distiliatoriai; distiliavimo aparatai; distiliavimo kolonos; distiliavimo valymo kolonos; drėkinimo mašinos žemės ūkio reikmėms; dujinės lempos; dujiniai šviestuvai; dujiniai žiebtuvėliai; dujinių prietaisų reguliavimo ir apsaugos reikmenys; dujotiekių reguliavimo ir apsaugos reikmenys; dujų degikliai; dujų degiklių antgaliai; dujų katilai; dujų kondensatoriai (ne mašinų dalys); dujų plautuvai (skruberiai, dujinių įrenginių dalys); dujų valymo įrenginiai; dujų valytuvai (dujinių įrenginių dalys); dūmtraukiai; dūmtraukių dūmtakiai; dūmtraukių sklendės; dūmtraukių sklendės (šildymas); duonkepės krosnys; duonos gaminimo mašinos; duonos kepimo mašinos; duonos skrudintuvai; dušai; dušo kabinos; dviračių lemputės; dviračių žibintai; džiovinimo aparatai; džiovinimo aparatai ir įrenginiai; elektra šildomi patiesalai (kilimai); elektrinės gruzdintuvės; elektrinės šildomosios antklodės (ne medicinos reikmėms); elektrinės vaflinės; elektriniai arba ne elektriniai kojų šildytuvai; elektriniai asmeniniai ventiliatoriai; elektriniai jogurto gaminimo prietaisai; elektriniai kaitinimo siūleliai; elektriniai kavinukai su koštuvais; elektriniai kavos aparatai; elektriniai kavos filtrai; elektriniai kišeniniai žibintuvėliai; elektriniai radiatoriai; elektriniai skalbinių džiovintuvai; elektriniai slėginiai prikaistuviai (greitpuodžiai); elektriniai šildymo aparatai; elektriniai šildomieji paklotai (pagalvėlės) (ne medicinos reikmėms); elektriniai valgio virimo reikmenys; elektriniai virduliai; elektrinis šildomasis apavas; elektros išlydžio apšvietimo vamzdeliai; elektros lempos; elektros lemputės; elektros lempų siūleliai; elektros šviestuvų lizdai; fakelų vamzdžiai (naftos pramonei); filtrai (buitinių arba pramoninių įrenginių dalys); fontanai; frikciniai dujų degtuvai; garbanojimo lempos; garinių šildymo įrenginių oro vožtuvai; garintuvai; garo akumuliatoriai; garo aparatai veidui (saunos); garo gaminimo įrenginiai; garo katilai (ne mašinų dalys); gatvių šviestuvai;

geriamojo vandens filtrai; gėrimų atšaldymo aparatai; gydomųjų kurortų vonios (talpyklos); gyvatukai (distiliavimo, šildymo įrenginių dalys); hidrantai; įdegimo įrenginiai (saulės vonios); kaitinimo degikliai; kaitinimo elementai; kaitinimo plokštės; Kalėdų eglučių elektros lemputės; kambarinės ledainės; kanalinės krosnys; karšto oro aparatai; karšto oro pirčių įrenginiai; kavos pupelių skrudintuvai; kepimo aparatai; kepimo iešmai; kepimo iešmų suktuvai; kepimo krosnelės su besisukančiu iešmu; kepimo rėmai; kepintuvės; keptuvai; kietojo, skystojo arba dujinio kuro šildymo aparatai; kilnojamieji tualetai; kilnojamosios kalvės; kilnojamosios turkiškų vonių kabinos; kiniški žibintai (popieriniai); kišeniniai šildytuvai; kišeniniai žibintuvėliai; klijų šildymo įrenginiai; klozetų bakeliai; klozetų puodai; konstrukcinės viryklių plokštės; krosnelės (ne laboratorinės); krosnelių fasoninės išklojos; krosnių ardynai; krosnių aušinimo bakai; krosnių aušintuvai; krosnių fasoninės išklojos; krosnių išklojos (iš ugniai atsparaus molio); krosnių metalinės konstrukcijos; krosnių pakrovimo įrenginiai; krosnių peleninės; krosnių pelenų dėžės; krosnys (ne laboratorinės); krosnys (šildymo įrenginiai); kuro skalsintuvai (ekonomaizeriai); laboratorinės lempos; laboratoriniai degikliai; lakštiniai šildytuvai; lankinės lempos; lankinių lempų angliniai elektrodai; lašelinio drėkinimo antgaliai (irigavimo reikmenys); lavos akmenys keptuvams; ledo gaminimo įrenginiai ir mašinos; lempos; lempų atšvaitai; lempų dangčiai; lempų degikliai; lempų gaubtai; lempų gaubtų laikikliai; lempų kaminėliai; lempų rėmai; lempų stiklai; lempų stikliniai gaubtai; lygintuvų kaitintuvai; lovų šildynės; magnio siūlai (apšvietimui); maisto atliekų dehidratavimo aparatai; maisto gaminimo (virimo, kepimo) aparatai ir įrenginiai; maišikliniai vandentiekio čiaupai; metalinės šildyklės (lovai šildyti); mikrobanginės krosnelės (maisto gaminimo aparatai); mikrobangų krosnys pramonės reikmėms; namų židiniai; nardymo šviestuvai; netaškūs čiaupų antgaliai; nuotekų valymo įrenginiai; odontologų krosnelės; oro ar vandens jonizatoriai; oro dezodoravimo aparatai; oro džiovintuvai; oro filtravimo įrenginiai; oro kondicionavimo aparatai; oro kondicionavimo filtrai; oro kondicionavimo įrenginiai; oro sterilizatoriai; oro šildytuvai; oro valymo aparatai ir mašinos; oro valymo baktericidinės lempos; oro vėsinimo aparatai; pakabinamieji šviestuvai; panardinamieji šildytuvai; pasterizavimo aparatai; pašarų džiovinimo įrenginiai; pieno šaldymo įrenginiai; pisuarai (sanitariniai įtaisai); plaukiojimo baseinų chloravimo įrenginiai; plaukų džiovintuvai; plautuvės (virtuvinės); polimerizavimo įrenginiai; prausyklų rankų džiovintuvai; projektorių lempos; prožektoriai; puošybiniai žibintai; radiatoriai (šildymas); radiatorių dangteliai; rankų prausyklės (sanitarinių įrenginių dalys); rezervuarų lygio reguliavimo vožtuvai; salyklo džiovyklos; sanitariniai aparatai ir įrenginiai; sanitarinių įrenginių vandentiekio vamzdžiai; saugiosios lempos; saulės kolektoriai (šildymas); saulės krosnys; saunų įrenginiai; sėdimosios vonios; sietynai; skalbimo katilai; skalbyklų vandens šildytuvai; skysčių vėsinimo įrenginiai; skystojo kuro degikliai; slėginiai elektriniai maisto gaminimo puodai (autoklavai); slėginiai vandens rezervuarai; smilkymo prietaisai (ne medicinos reikmėms); spiritiniai degikliai; sterilizatoriai; sūkuriniai vandens čiurkšlių aparatai; šachtininkų lemputės; šaldymo aparatai; šaldymo aparatai ir mašinos; šaldymo kameros; šaldymo konteineriai; šaldymo patalpos; šaldymo prietaisai ir įrenginiai; šaldymo spintos; šaldytuvai; šaldytuvai (dėžės); šaldomos vitrinos (eksponavimo įrenginiai); šildymo (vandeniu) įrenginiai; šildymo aparatai; šildymo įrenginiai; šildymo katilai; šildymo katilų dūmtraukiai; šildymo katilų tiektuvai; šildymo katilų vamzdžiai; šildymo krosnys; šildymo plokštės; šilumokaičiai (ne mašinų dalys); šilumos akumuliatoriai; šilumos regeneratoriai; šilumos siurbliai (centrinio šildymo, cirkuliaciniai); šiukšlių degintuvai; švariosios kameros (sanitarijos įrenginiai); šviečiamieji apšvietimo vamzdeliai; šviečiantys namų numeriai; šviesadiodžio (LED) apšvietimo įrenginiai; šviesos sklaidytuvai; šviestuvai; tabako aušinimo įrenginiai; tabako džiovyklos; termostatiniai vožtuvai (šildymo įrenginių dalys); toršerai; transporto priemonių apšvietimo prietaisai; transporto priemonių atšvaitai; transporto priemonių įtaisai nuo akinimo (apšvietimo įtaisai); transporto priemonių įtaisai nuo apšerkšnijimo; transporto priemonių oro kondicionieriai; transporto priemonių priekiniai žibintai; transporto priemonių šildytuvai; transporto priemonių šildomieji aparatai nuo langų šarmojimo; transporto priemonių ventiliacijos (oro kondicionavimo) įrenginiai; transporto priemonių žibintai; traukos gaubtai; traukos gaubtai (laboratorijoms); traukos gaubtai (virtuvėms); tualetai (vandens klozetai); tualeto dubenys; ultravioletinės lempos (ne medicinos reikmėms); vaisių džiovyklos; vamzdžiai (sanitarinių įrenginių dalys); vamzdžių čiaupai; vamzdžių čiaupai (movos); vandens aparatų reguliavimo ir apsaugos priemonės; vandens arba dujų įrenginių ir vamzdynų apsauginiai reikmenys; vandens arba dujų įrenginių ir vamzdynų reguliavimo reikmenys; vandens čiaupų tarpikliai; vandens ėmimo įrenginiai; vandens filtravimo aparatai; vandens gėlinimo įrenginiai; vandens masažo vonių įrenginiai; vandens minkštinimo aparatai ir įrenginiai; vandens nuleidimo įtaisai (tualetų); vandens skirstymo įrenginiai; vandens sterilizatoriai; vandens šildyklės (buteliai); vandens šildytuvai; vandens šildytuvai (prietaisai); vandens valymo aparatai ir mašinos; vandens valymo įrenginiai; vandens vėsinimo įrenginiai; vandentiekio įrenginiai; ventiliacijos (oro kondicionavimo) įrenginiai ir aparatai; ventiliatoriai (oro kondicionavimas); ventiliatoriai (oro kondicionavimo įrenginių dalys); vėsinimo aparatai ir įrenginiai; vėsinimo įrenginiai ir mašinos; vienkartiniai sterilizavimo maišeliai; viryklėlės; viryklės; virtuvinės viryklės (krosnelės); vonios; vonių išklojos; vonių įrengimo reikmenys; vonių kambarių įrenginiai; vonių reikmenys; vonių šildytuvai; vonių vandentiekio įrenginiai; žaizdrai; žarijų krosnelės; žibintuvėliai; žindymo buteliukų elektriniai šildytuvai.

12 transporto priemonės; sausumos, vandens ir oro

susisiekimo priemonės; aeronautikos aparatai, mašinos ir įrenginiai; antelės (laivų virvėms tvirtinti); antžeminės, oro, vandens ir bėginės transporto priemonės; antžeminio transporto priemonių reaktyviniai varikliai; antžeminio transporto priemonių redukcinės pavaros; antžeminių transporto priemonių pavarų varikliai; antžeminių transporto priemonių dalių karteriai (ne variklių); antžeminių transporto priemonių elektros varikliai; antžeminių transporto priemonių krumplinės pavaros; antžeminių transporto priemonių laisvosios eigos (ratų) mechanizmai; antžeminių transporto priemonių pavarų dėžės; antžeminių transporto priemonių pavarų grandinės; antžeminių transporto priemonių pavarų velenai; antžeminių transporto priemonių sankabos; antžeminių transporto priemonių sukabintuvai; antžeminių transporto priemonių sukamojo momento keitikliai; antžeminių transporto priemonių turbinos; antžeminių transporto priemonių valdymo pavarų grandinės; antžeminių transporto priemonių varikliai; antžeminių transporto priemonių varytuvai; apmautai transporto priemonių vairaračių; apsauginiai dviračių tinkleliai; ašių kakliukai; atsarginių padangų apmautai; atsarginių padangų apmautai; atsarginių padangų apmautai; atsarginių ratų apmautai; autobusai; automobiliai; automobilinės betonmaišės; automobiliniai kranai; automobilių amortizatoriai; automobilių bagažinės; automobilių buferiai; automobilių gaubtai; automobilių grandinės; automobilių kėbulai; automobilių padangos; automobilių užuolaidėlės; automobilių važiuoklės (šasi); bagažo vežimėliai; baržos; bekamerės dviračių padangos; cigarų žiebtuvėliai (automobiliams); dirižabliai; diskinės stabdžių kaladėlės (automobiliams); drezinos; dviračiai; dviračiai vežimėliai; dviračiams pritaikyti krepšiai; dviračiams pritaikyti poriniai krepšiai; dviračių ar motociklų balneliai; dviračių ar motociklų balnelių apvalkalai; dviračių atramos; dviračių balnakrepšiai; dviračių balneliai; dviračių garso signalizatoriai; dviračių grandinės; dviračių įspėjamosios garsinės sistemos; dviračių krumplinės pavaros; dviračių padangos; dviračių padangų kameros; dviračių pedalai; dviračių posūkių rodikliai; dviračių purvasaugiai; dviračių rankenos; dviračių ratai; dviračių ratlankiai; dviračių ratų padangos; dviračių ratų stebulės; dviračių rėmai; dviračių siurbliai (pompos); dviračių skambučiai; dviračių stabdžiai; dviračių stipinai; dviračių stovai; dviračių stovai (dviračių dalys); dviračių vairai; dviračių varikliai; elektrinės transporto priemonės; fenderiai (laivų borto amortizatoriai); furgonai (transporto priemonės); galinių bortų keltuvai (antžeminių transporto priemonių dalys); galinių durų arba bortų keltuvų pavaros (antžeminių transporto priemonių dalys); geležinkelio riedmenų buferiai; geležinkelio riedmenų ratų antbriauniai; geležinkelio sukabintuvai; geležinkelio vagonų sujungimo įtaisai; geležinkelio vagonų vežimėliai; geležinkelių riedmenys; gyvenamieji autofurgonai; gyvenamosios priekabos; golfo vežimėliai; grandinės nuo slydimo; irklai; irklų įkabos; iškylavimo automobiliai; jachtos; jūriniai vandens lėktuvai; kabamieji konvejeriai; kamerų taisymo įrankių rinkiniai; kanojų irklai; karinės transporto priemonės; karučiai (dviračiai); karučiai (vienračiai); keleiviniai keltuvai (funikulieriai); keleivinių keltuvų (funikulierių) riedmenys; keltai (keltlaiviai); keltuvai su sėdynėmis; kesonai (transporto priemonės); kosminės transporto priemonės; kosminiai laivai (erdvėlaiviai); krėslai su rateliais; krovinių vežimėliai; kūdikių vežimėliai; kūdikių vežimėlių dangčiai; kūdikių vežimėlių uždedamieji gaubtai; laistymo mašinos; laivai; laivasraigčiai; laivų atkabinimo mechanizmai; laivų dūmtraukiai; laivų korpusai; laivų rangautai; laivų stiebai; laivų špantai; laivų vairavimo mechanizmai; lanksčiųjų vamzdžių vežimėliai; lėktuvai; lėktuvai amfibijos; lėktuvų katapultuojamieji krėslai; lengvųjų vaikų vežimėlių gaubtai; liejimo darbų vežimėliai; liejimo kaušai; liejimo vežimėliai; liejimo vežimėlių lafetai; liukai; lyninių keltuvų kėlimo įranga; lynų kelių aparatai ir įrenginiai; lynų kelių kabinos; lynų kelių kabinos; lynų keltuvų kabinos; lokomotyvai; lokomotyvų dūmtraukiai; mažalitražiai automobiliai; miegamieji vagonai; mopedai; motociklai; motociklų priekabos; motorinės sniegrogės; motorinės valtys; motoroleriai (transporto priemonės); motorvagoniai; nešulių triračiai; nuožulnumos laivams nuleisti; omnibusai; orlaiviai; oro balionai; oro maišai (automobilių saugos įtaisai); oro siurbliai (transporto priemonių reikmenys); oro sraigtai; oro transporto priemonės; padangų dygliai; padangų kamerų taisymo lipnieji gumos lopai; padangų kamerų taisymo reikmenys; parašiutai; paspirtukės rogutės (transporto priemonės); pavaros (antžeminio transporto priemonėms); pavaros alkūninės svirtys; pirkinių vežimėliai; pneumatinės padangos; pneumatinių padangų kameros; pneumatinių padangų karkasai; pontonai; poriniai irklai; priekabos (transporto priemonės); priekiniai stiklai; priekinių stiklų valytuvai; priekinių žibintų valytuvai; pristatymo triračiai; protektorių juosta (padangoms atnaujinti); rankiniai vežimėliai; ratų stebulių lankai; ratų stipinų fiksatoriai; ratų stipinų įtempimo įtaisai; rogės (transporto priemonės); sanitarinės mašinos; saugiosios vaikų sėdynės (transporto priemonių); saugos diržai (transporto priemonių sėdynėms); savivarčiai; savivarčiai vežimėliai; savivarčių sunkvežimių kėbulai; slidininkų keltuvai; slidžių bagažinės (automobilinės); sportiniai automobiliai; stabdžių diskai (transporto priemonėms); stebulių gaubtai; stebulių lankai; sunkvežimiai; šachtų vežimėlių ratai; šakiniai krautuvai; šaldytuvai (transporto priemonės); tarpmiestiniai autobusai; tolinio valdymo transporto priemonės (ne žaislai); traktoriai; tramvajai; transporto priemonės su oro pagalve; transporto priemonės su šaldymo įrenginiais; transporto priemonių (ratų) stebulės; transporto priemonių amortizacinės spyruoklės; transporto priemonių apdangalai (nustatytos formos); transporto priemonių apmušalai; transporto priemonių aptakai; transporto priemonių ašys; transporto priemonių atbulinės eigos signaliniai įtaisai; transporto priemonių bagažinės; transporto priemonių bagažo tinkleliai; transporto priemonių buferiai; transporto priemonių degalų (dujų) bakų dangteliai; transporto priemonių durys; transporto priemonių gaubtai; transporto priemonių hidraulinės

sistemos; transporto priemonių įtaisai nuo akinimo; transporto priemonių jungiamosios trauklės (išskyrus variklių dalis); transporto priemonių kėbulai; transporto priemonių laipteliai; transporto priemonių langai; transporto priemonių miegamieji gultai; transporto priemonių padangos; transporto priemonių padangos; transporto priemonių padangų priešslydžio įtaisai; transporto priemonių padangų ventiliai; transporto priemonių pakabų amortizatoriai; transporto priemonių pakabų spyruoklės; transporto priemonių pilnavidurės padangos; transporto priemonių posūkių rodikliai; transporto priemonių prietaisai nuo vagysčių; transporto priemonių prikabinimo įtaisai; transporto priemonių purvasaugiai; transporto priemonių ratai; transporto priemonių ratlankiai; transporto priemonių ratų balansavimo svareliai; transporto priemonių ratų padangos; transporto priemonių ratų stipinai; transporto priemonių sėdynės; transporto priemonių sėdynių apvalkalai; transporto priemonių sėdynių galvų atlošai; transporto priemonių sėdynių saugos diržai; transporto priemonių sėdynių saugos įranga; transporto priemonių signalizacija nuo vagysčių; transporto priemonių sirenos; transporto priemonių stabdžiai; transporto priemonių stabdžių antdėklai; transporto priemonių stabdžių segmentai; transporto priemonių stabdžių trinkelės; transporto priemonių šasi; transporto priemonių torsionų strypai; transporto priemonių vairaračiai; transporto priemonių variklių antvožai (gaubtai); transporto priemonių važiuoklės; transporto priemonių vikšrai; transporto priemonių vikšrai (traktoriniai); triratės transporto priemonės; turistiniai autobusai; užpakalinio vaizdo veidrodžiai; užuolaidos nuo saulės (automobiliams); vagonai - restoranai; vagonai (geležinkeliai); vagonai restoranai; vagonai su šaldymo įrenginiais (bėginės transporto priemonės); vagonėliai; vaikiški vežimėliai; vaikiškos sulankstomosios kėdutės su rateliais; vaikiškų sulankstomųjų kėdučių su rateliais dangčiai; vaikiškų sulankstomųjų kėdučių su rateliais gaubtai; vaikų vežimėliai; vaikų vežimėlių uždangalai; vairai; vairavimo pavaros (laivams); vairiniai irklai; valčių kabliai; valčių keltuvai; valčių sraigtai; valdomieji balionai; valymo vežimėliai; valtys; vandens lėktuvai (hidroplanai); verstuvai (vagonų dalys); vežimai; vežimėlių ratukai (transporto priemonių); vežimo priemonės (automobiliai, vagonai, vežimai); vilkikai; žemsiurbės (plaukiojančios).

13 šaunamieji ginklai; šaudmenys ir sviediniai; sprogstamosios medžiagos; fejerverkai; acetilnitroceliuliozė; amonio nitrato sprogalai; amonio nitrato sprogmenys; amunicija; artilerijos pabūklai (patrankos); artilerijos sviediniai; ašarinių dujų ginklai; automatinių šaunamųjų ginklų šaudmenų diržai; balistinės raketos; balistinės raketos; balistiniai ginklai; bengališkosios ugnys; degtuvai (sprogdikliai); dinamitas; ginklų nešiojimo diržai (perpetės); harpūniniai šautuvai (ginklai); juosiamieji ginklai (šaunamieji ginklai); karabinai; kasetinės šovininės; kulkosvaidžiai; medžiokliniai šautuvai; minos (sprogmenys); minų sprogdikliai; mortyros (minosvaidžiai); oriniai pistoletai (ginklai); pabūklai; pabūklų platformos; parakas; parakinės; patrankų lafetai (artilerija); patrankų taikikliai (išskyrus teleskopinius) (artilerija); perpetės (ginklams); petardos; piroforinės (savaime užsidegančios) medžiagos; piroksilinas; pirotechnikos gaminiai; pistoletai (ginklai); purškiamosios priemonės savisaugai; raketos (sviediniai); raketų leidimo įrenginiai; rankinės granatos; revolveriai; rūko signalai (sprogstamieji įtaisai); savaeigiai ginklai; signaliniai pistoletai; signalinės raketos; smūginės kapsulės (išskyrus žaislines); sportiniai šaunamieji ginklai; sprogdikliai; sprogdikliai (detonatoriai); sprogdinimo dagčiai; sprogdinimo kapsulės (išskyrus žaislines); sprogdinimo žvakės; sprogmenų detonatoriai (sprogdikliai); sprogstamieji mišiniai; sprogstamieji šoviniai; sunkiųjų ginklų atraminės ašys; sviediniai (ginklai); šaudmenų diržai; šaunamųjų ginklų apsodai; šaunamųjų ginklų dėklai; šaunamųjų ginklų duslintuvai; šaunamųjų ginklų gaidukai; šaunamųjų ginklų grūstuvai (vamzdžiams valyti); šaunamųjų ginklų ir šautuvų saugikliai; šaunamųjų ginklų šaudmenys; šaunamųjų ginklų taikikliai; šaunamųjų ginklų taikikliai (ne teleskopiniai); šaunamųjų ginklų uoksai; šaunamųjų ginklų vamzdžiai; šaunamųjų ginklų veidrodiniai taikikliai; šautuvai (graižtviniai); šautuvai (ginklai); šautuvų dėklai; šautuvų gaidukai; šautuvų vamzdžiai; šautuvų veidrodiniai taikikliai; šoviniai; šovininių juostų pildymo įtaisai; šovinių tūtelės; šovinių užtaisymo įtaisai; švininiai medžiokliniai šratai; tankai (ginklai); torpedos.

14 brangieji metalai ir jų lydiniai, brangiųjų metalų arba jais padengti dirbiniai, nepriskirti prie kitų klasių; juvelyriniai dirbiniai, brangakmeniai; laikrodžiai ir kiti laikmačiai; agatai; amuletai (juvelyriniai dirbiniai); ankeriai (laikrodžių detalės); apyrankės (juvelyriniai dirbiniai); atominiai laikrodžiai; auksas (neapdirbtas arba kalstytas); auksasiūliai (juvelyriniai dirbiniai); auskarai; batų puošmenos (brangiųjų metalų); biustai (brangiųjų metalų); brangenybių dėklai; brangenybių dėžutės; brangieji metalai (neapdirbti ar iš dalies apdirbti); chronografai; chronometrai; chronometriniai prietaisai; chronoskopai; ciferblatai (laikrodžių); deimantai; dekoratyvinės sagės; dėžutės (brangiųjų metalų); dramblio kaulas (papuošalai); gagatas (neapdorotas ar iš dalies apdorotas); gagato papuošalai; gintaro juvelyriniai dirbiniai; grandinėlės (juvelyriniai dirbiniai); iridis; juvelyriniai niekučiai; kaklaraiščių segtukai; kaklaraiščių smeigtukai; karoliai (juvelyriniai dirbiniai); karoliai (presuoto gintaro); karoliukai (papuošalų gamybai); karuliai (juvelyriniai dirbiniai); kluazonė juvelyriniai dirbiniai; kontroliniai laikrodžiai; laikrodiniai mechanizmai; laikrodžiai (elektriniai); laikrodžiai (kišeniniai, rankiniai); laikrodžiai (sieniniai, staliniai, bokšto); laikrodžių apyrankės; laikrodžių būgnai; laikrodžių dėžutės; laikrodžių dėžutės (dovanoms); laikrodžių futliarai; laikrodžių grandinėlės; laikrodžių korpusai; laikrodžių mechanizmai; laikrodžių rodyklės; laikrodžių spyruoklės; laikrodžių stiklai; liejiniai (brangiųjų metalų); lydiniai (tauriųjų metalų); medaliai; medalionai (juvelyriniai dirbiniai); meno

dirbiniai (brangiųjų metalų); monetos; olivinas (brangakmenis); osmis; paladis; papuošalai (juvelyriniai dirbiniai); perlų juvelyriniai dirbiniai; platina; pusbrangiai akmenys; raktų žiedai (su pakabučiais); rankiniai laikrodžiai; rankinių laikrodžių dirželiai; rankogalių sąsagos; rodis; rutenis; sagės (juvelyriniai dirbiniai); saulės laikrodžiai; sidabras (neapdirbtas arba kalstytas); sidabrasiūliai; sidabro verpalai; siūlai (brangiųjų metalų) (juvelyriniai dirbiniai); skiriamieji ženklai (brangiųjų metalų); skrybėlių papuošalai (brangiųjų metalų); smeigtukai (juvelyriniai dirbiniai); stabdomieji laikmačiai; statulėlės (brangiųjų metalų); statulėlės (brangiųjų metalų); statulos (brangiųjų metalų); strazai (dirbtiniai brangakmeniai); strazai (drabužių puošmenos iš dirbtinių brangakmenių); špineliai (brangakmeniai); švytuoklės (laikrodžių); variniai žetonai; vielos (brangiųjų metalų) (juvelyriniai dirbiniai); žadintuvai; žiedai (juvelyriniai dirbiniai).

15 muzikos instrumentai; akordeonai; arfos; arfų stygos; arklių šeriai (strykams); bambukinės fleitos; bandonijos; bosai (muzikos instrumentai); būgnai (muzikos instrumentai); būgnų lazdelės (kuokelės); būgnų odos; bunčiukai (muzikos instrumentai); citros; dambreliai; dirigentų lazdelės; dūdmaišiai; duslikliai (muzikos instrumentams); elektroniniai muzikos instrumentai; fisharmonijos; fleitos; fortepijonai (pianinai); fortepijonų (pianinų) klaviatūros; fortepijonų (pianinų) klavišai; fortepijonų (pianinų) stygos; gitaros; gongai; huginai (kiniški smuikai); kaišteliai (muzikos instrumentams); kamertonai; kastanjetės; klarnetai; koncertinos; kontrabosai; kornetai (muzikos instrumentai); ksilofonai; lėkštės (muzikos instrumentai); liežuvėliniai muzikos instrumentai; litaurai; litaurų stovai; lyros; lūpinės armonikėlės; mandolinos; mechaninių pianinų garso reguliatoriai; muzikinės juostos (pianinams); muzikos dėžutės; muzikos instrumentai; muzikos instrumentų dėklai; muzikos instrumentų dumplės; muzikos instrumentų klaviatūros; muzikos instrumentų klavišai; muzikos instrumentų padėklai; muzikos instrumentų pedalai; muzikos instrumentų pistonai; muzikos instrumentų pūstukai; muzikos instrumentų stygos; muzikos instrumentų stygų derinimo raktai; muzikos instrumentų stovai; muzikos sintezatoriai; natų sąsiuvinių vartikliai (aparatai); natų stovai; obojai; okarinos; perforacinės muzikinės juostos; pipos (kiniškos gitaros); ragai (pučiamieji instrumentai); ragai (trimitai); rageliai (muzikos instrumentai); rylos; saksofonai; smuikai; smuikų pasmakrės; styginiai muzikos instrumentai; styginių instrumentų plektrai; strykai; strykų kotai; strykų rankenėlės; suonos (kiniški trimitai); surdinos (muzikos instrumentams); šengai (kiniški pučiamieji muzikos instrumentai); tambūrinai; tamtamai; trikampiai (muzikos instrumentai); trimitai; trombonai; vargonai; vargonų oro vamzdžiai; varpai (muzikos instrumentai); varpeliai (muzikos instrumentai); violos; žarninės stygos (muzikos instrumentams).

16 popierius, kartonas ir jų gaminiai, nepriskirti prie kitų klasių; spaudiniai; įrišimo medžiagos; fotonuotraukos; raštinės reikmenys; raštinės ir buitinės lipniosios medžiagos; dailininkų reikmenys; teptukai; rašomosios mašinėlės ir biuro reikmenys (išskyrus baldus); mokomoji medžiaga ir vaizdinės priemonės (išskyrus aparatūrą); plastikinės pakavimo medžiagos (nepriskirtos prie kitų klasių); šriftai; klišės; adresavimo mašinos; adresavimo mašinų adresų plokštelės; adresų antspaudai; adresų spaudai; afišos; akvarelės; akvarelės (vandeniniai dažai); albumai; almanachai; angliniai pieštukai; antpirščiai (raštinės reikmenys); antspaudai; antspaudai (spaudai); antspaudavimo (frankavimo) mašinos (įstaigų reikmėms); antspaudavimo mašinos (raštinės reikmėms); antspaudavimo plokštelės; antspaudų dėžutės; antspaudų laikikliai; antspaudų lakas; antspaudų pagalvėlės; antspaudų smalkos; antspaudų stoveliai; aplankai (raštinės reikmenys); architektūriniai maketai; architektūriniai modeliai; aritmetinės lentelės; atlasai; atspaudai (raižiniai); atspaudžiamieji paveikslėliai (dekalkomanija); audinio kalkė; augaliniai klijai (raštinės arba buities reikmėms); auksinės plunksnos; automatiniai pieštukai; automatiniai plunksnakočiai (parkeriai); bilietai; biologiniai bandiniai tyrimams mikroskopu (mokymo medžiaga); biuvarai; blankai (spausdinti); bloknotai; bloknotai (raštinės reikmenys); bloknotai (užrašų knygutės); braižikliai; braižiklinės; braižybiniai smeigtukai; braižymo įrankiai; braižymo kampainiai; braižymo lekalai; braižymo lentos; braižymo liniuotės; braižymo, piešimo reikmenys; brėžiniai; brošiūros; bukletai, brošiūros; butelių pakuotės (kartoninės arba popierinės); butelių tara (kartoninė arba popierinė); celofano lakštai (vyniojimui); chromolitografijos; cigarų žiedai; čekių knygelių laikikliai; dailininkų akvarelinių (vandeninių) dažų ruošimo lėkštelės; dailininkų akvarelinių dažų ruošimo indeliai; dainų rinkiniai (knygutės); dauginimo aparatai; dauginimo aparatų dažų plokštelės; dažymo lakštai (dauginimo mašinoms); dažymo voleliai; dažomosios (kopijavimo) juostos; dažų dėžutės (mokyklos reikmenys); dažų padėklai; dažų teptukai; dekalkomanijos; dėžutės (kartoninės arba popierinės); diagramos; dokumentų laikikliai (raštinės reikmenys); dokumentų laminatoriai įstaigų reikmėms; dokumentų segtuvai (raštinės reikmenys); drabužių iškarpos; drėgmę reguliuojantieji popieriaus arba plastiko lapai (maisto produktų pakavimui); elektrinės arba ne elektrinės pieštukų drožimo mašinėlės; elektrinės arba ne elektrinės rašomosios mašinėlės; elektriniai arba ne elektriniai pieštukų drožtukai; elektrokardiogramų popierius; emblemos (popieriniai atspaudai); estampai; etikečių tvirtinimo rankiniai įtaisai; etiketės (ne tekstilinės); filtravimo medžiagos (popierius); filtravimo popierius; formelės molio dirbiniams (dailininkų reikmenys); fotografijų padėklai (stovai); fotograviūros; fotonuotraukos (spausdintos); fotonuotraukų tvirtinimo įtaisai; galvanostereotipai; gaubliai; gėlių vazonų popieriniai dangteliai; geografijos žemėlapiai; glitimas (klijai) (raštinės arba buities reikmėms); grafinė spausdintinė medžiaga; grafinės reprodukcijos; grafiniai vaizdai; grandikliai (kanceliarijos reikmėms); grifelinės lentos; grifeliniai pieštukai; guminės juostos (raštinės reikmėms); guminiai trintukai;

gumuotas audinys (raštinės reikmėms); gumuotos juostos (raštinės reikmenys); hektografai; higieninis popierius; histologiniai preparatai (mokymo reikmėms); informacinės kortelės (raštinės reikmenys); informaciniai biuleteniai; informacinių skydų žymekliai, ne elektroniniai; iškarpų albumai; įdėtinių lapų segtuvai; jūriniai žemėlapiai; kalendoriai; kalkė (popierius kopijoms daryti); kalkės kopijos; kartono gaminiai; kartono tūtos; kartotekos (raštinės reikmenys); katalogai; kataloginių kortelių skirtukai; keturkampės braižymo liniuotės; klasės lentos; klijai (raštinės arba buities reikmėms); klišės (poligrafija); knygos; knygų įrišimo audiniai; knygų įrišimo įtaisai ir mašinos (kontoros įranga); knygų įrišimo medžiagos; knygų įrišimo siūlai, virvutės; knygų juostelės; knygų priešlapiai; knygų viršeliai; knygų viršelių audinys; knygų viršelių medžiagos; kolekcinės kortos (išskyrus žaidimų); komiksai; kompiuterių spausdintuvų dažajuostės; kopijavimo adatos (braižymo reikmėms); kopijavimo aparatų dažymo lakštai; kopijavimo juostelių ritės; kopijavimo popierius (raštinės reikmenys); kortelės (kataloginės, registracinės); kortos; krakmolo pasta (klijai) (raštinės arba buities reikmėms); kreditinių kortelių įspausdinimo įtaisai, ne elektriniai; kreida (litografijai); kreidos laikikliai; ksuano popierius (kinų tapybai ir kaligrafijai); kūginiai popieriniai krepšeliai; kvitų knygelės; laikraščiai; laiškų padėklai; lipdukai (raštinės reikmenys); lipniosios juostelės (raštinės arba buities reikmėms); lipniosios juostos (raštinės arba buities reikmėms); lipniosios medžiagos (klijai) (raštinės arba buities reikmėms); lipniosios plastikinės tąsiosios plėvelės (kroviniams ant padėklų apdengti); lipnių paviršių drėkintuvai (kontoros reikmenys); lipniųjų juostų laikikliai (raštinės reikmenys); literos (tipografiniai šriftai); litografijos; litografiniai akmenys; litografiniai meno dirbiniai; marmuro imitacijos šukos; medienos masės kartonas (raštinės reikmenys); medienos masės popierius; mikrobanginio valgių gaminimo maišeliai; mimeografai; modeliavimo medžiagos; modeliavimo molis; modeliavimo pasta; modeliavimo vaškas (ne odontologijos reikmėms); mokykliniai raštinės reikmenys; mokymo medžiaga (išskyrus aparatūrą); molbertai; muzikiniai atvirukai; neapdirbti plastikai; nešiojamieji spaudmenų rinkiniai (raštinės reikmenys); numeravimo aparatai; ofortai (raižiniai); oleografijos; pakavimo medžiagos (iš krakmolo); pakavimo popierius; paletės; pantografai (braižymo įtaisai); papjė mašė; papjė mašė statulėlės; pastelės (kreidelės); pastos (raštinės ar buities reikmėms); pastos (raštinės reikmėms); pasų laikikliai; pašto atvirukai; pašto korespondencijos frankavimo mašinos (įstaigų reikmėms); pašto ženklai; paveikslai; paveikslai (su rėmais ar be jų); penalai; pergamentinis popierius; periodiniai leidiniai; piešimo, braižymo bloknotai; pieštukai; pieštukų koteliai; pieštukų šerdelės; pinigų rūšiavimo ir skaičiavimo padėklai; pinigų sąvaržėlės; planai; plastikinė pakavimo tara su oro burbuliukais; plastikinės plėvelės (vyniojimui); plastikiniai arba popieriniai šiukšlių maišai; plieninės literos; plieninės plunksnos (rašomosios); plombos (spaudai); plonkartonio skrybėlių dėžutės; plunksnakočiai; plunksnakočių ir pieštukų stoveliai; plunksnakočių spaustukai; plunksnos (raštinės reikmenys); popieriaus aplankai; popieriaus lakštai (raštinės reikmėms); popieriaus lankstymo įtaisai (raštinės reikmenys); popieriaus pjaustymo įtaisai (raštinės reikmenys); popieriaus pjaustymo peiliai (raštinės reikmenys); popieriaus sąvaržėlės; popieriaus segtukai; popieriaus segtuvai; popieriaus smulkintuvai (raštinės reikmėms); popierinė grietinėlės tara; popierinė kalkė; popierinės ar kartoninės iškabos; popierinės juostelės; popierinės juostos ir kortos (kompiuterių programoms rašyti); popierinės nosinės; popierinės servetėlės; popierinės servetėlės (veidui šluostytis); popierinės servetėlės grimui valyti; popierinės staltiesės; popierinės vėliavėlės; popieriniai ar kartoniniai plakatai; popieriniai arba plastikiniai pakavimo maišeliai; popieriniai indų padėklai; popieriniai kaspinai; popieriniai kavos filtrai; popieriniai paklotai; popieriniai rankšluosčiai; popieriniai seilinukai; popieriniai stalčių įklotai (prikvėpinti arba ne); popieriniai stalo apdangalai; popieriniai stalo padėklai; portretai; prespapjė; prospektai; radiogramų popierius; raižiniai; raižymo adatos; raižymo plokštės; rankogaliai (rašymo reikmenims įdėti); rankų atramos (dailininkams); rašalas; rašalinės (įtaisai); rašalinės pagalvėlės; rašalo indai; rašalo lazdelės; rašikliai; rašiklinės; rašiklių dėžutės; rašiklių komplektai; rašymo bloknotai (sąsiuviniai); rašymo ir piešimo sąsiuviniai; rašymo šepetėliai; rašysenos pavyzdžiai; rašomasis popierius; rašomieji reikmenys; rašomoji kreida; rašomosios lentelės su spaustuku; rašomosios plunksnos; rašomųjų lentų kempinės; rašomųjų mašinėlių juostelės; rašomųjų mašinėlių klavišai; rašomųjų mašinėlių velenėliai; rašomųjų plunksnų šluostukai; rašomųjų reikmenų rinkiniai (raštinės reikmenys); raštinės prekės; raštinės reikmenys (išskyrus baldus); raštinės reikmenų spintelės; raštinės skylmušos (perforatoriai); registravimo knygos (žurnalai); regletės (poligrafija); reišinos (kampaininės braižymo liniuotės); rinkimo lentos (poligrafija); rinkimo stalai (poligrafija); rodyklės; rožančiai (rožiniai); sankabėlės (raštinės reikmėms); sankabėlių segikliai (raštinės reikmenys); savirašių aparatų popierius; sąvaržėlės (raštinės reikmenys); servetėlės (alaus bokalams); sidabrinis popierius; siuvėjų kreida; siuvinėjamų piešinių pavyzdžiai; skaičiavimo lentelės; skaičių literos; skelbimų skydai (popieriniai arba kartoniniai); skylmušos (raštinės reikmenys); skrajutės; skriestuvai; smeigtukai (raštinės reikmenys); spaudai (antspaudai); spausdinimo įrenginių dangos (ne iš tekstilės); spausdintiniai leidiniai; spausdintiniai tvarkaraščiai; steatitas (siuvėjų kreida); sugeriamojo popieriaus ar plastiko lapai (maisto produktų pakavimui); suknelių iškarpos; sveikinimo atvirukai; šriftai (skaitmenys ir raidės); šriftas (poligrafija); šviečiantis popierius; taisomasis rašalas (heliografija); taisomieji skysčiai (raštinės reikmenys); taisomosios juostelės (raštinės reikmenys); tapytojų teptukai; tapomoji drobė; trafaretai; trafaretai (raštinės reikmenys); trafaretų dėžutės; transparantai (raštinės reikmenys); trintukai; trynimo šablonai; tualetinis popierius;

tušas; tušinukų šerdelės; užlankai (knygų įrišimui); užrašų knygutės; vadovėliai; vaškinis popierius; vilgytuvai (kontoros reikmenys); vinječių gaminimo įrenginiai; viršeliai (raštinės reikmenys); viskozės lakštai pakuotėms; vyniojamasis popierius; vokai (raštinės reikmenys); vokų antspaudavimo įtaisai (raštinės reikmenys); žakardo audimo staklių perforacinės kortos; žinynai; žymėjimo kreida; žymekliai (komposteriai); žymikliai (raštinės reikmenys); žurnalai (periodiniai leidiniai); žuvų klijai (raštinės arba buities reikmėms).

17 kaučiukas, gutaperčia, guma, asbestas, žėrutis ir jų gaminiai, nepriskirti prie kitų klasių; plastikų pusgaminiai; užpildai, sandarinimo ir izoliacinės medžiagos; ne metaliniai lankstieji vamzdžiai; acetilceliuliozė (iš dalies apdorota); akrilinės dervos (pusgaminiai); anglies pluoštas (išskyrus tekstilės reikmėms); apsauginės asbesto uždangos; apsauginiai asbesto ekranai; asbesto audiniai; asbesto dangos; asbesto kamšalai; asbesto kartonas; asbesto lakštai; asbesto medžiaga; asbesto pluoštas; asbesto popierius; asbesto šiferis; asbesto veltiniai; balata; brezentinės žarnos; celofano folija (išskyrus naudojamą vyniojimui); celofano lakštai (išskyrus naudojamus vyniojimui); cilindrų sandarikliai; dielektrikai (izoliatoriai); dirbtinės dervos (pusgaminiai); ebonitas (vulkanizuotoji guma); ebonitinės formos; ebonitinės liejimo formos; elastiniai siūlai (ne tekstilės reikmėms); elastiniai verpalai (ne tekstilės reikmėms); elektros kondensatorių popierius; elektros perdavimo linijų izoliatoriai; filtravimo medžiagos (iš dalies apdirbti putplasčiai arba plastiko plėvelės); garso izoliavimo medžiagos; geležinkelių izoliatoriai; gėlių kompozicijų putplasčio pagrindai (pusgaminiai); glaistas; guminės atramos, ribotuvai; guminės movos mašinų dalims apsaugoti; guminės virvutės; guminiai siūlai (ne tekstilės reikmėms); guminiai amortizatoriai; guminiai buferiai; guminiai kamščiai; guminiai kamščiai (dangteliai); guminiai pakavimo krepšiai (maišeliai, vokai); guminiai vožtuvai; guminiai žiedai; gumos ar plastiko kamšymo medžiagos; gumos ar plastiko užpildai; gumos arba vulkanizuoto pluošto tarpikliai; gumos mišiniai padangoms restauruoti; išlyginamųjų pjūvių sandarinimo jungtys; išlyginamųjų pjūvių sandarinimo tarpikliai; izoliacinė metalo folija; izoliacinė stiklo vata; izoliacinės alyvos; izoliacinės juostelės ir juostos; izoliacinės pirštinės; izoliacinės ugniai atsparios medžiagos; izoliaciniai audiniai; izoliaciniai dažai; izoliaciniai lakai; izoliacinis popierius; izoliacinis stiklo pluoštas; izoliacinis tinkas; izoliacinis veltinys; izoliatoriai; kabelių izoliatoriai; kamšymo medžiagos; kamšomoji vata; katilų termoizoliacinės medžiagos; kaučiuko tirpalai (gumos klijai); laistomosios žarnos; lateksas (kaučiukas); lipdžiosios juostelės (išskyrus raštinės, medicinos ar buities reikmėms); lipniosios juostelės (išskyrus raštinės, medicinos ar buities reikmėms); lipniosios juostos (išskyrus raštinės, medicinos ar buities reikmėms); mineralinė vata (izoliatorius); movų antdėklai; natūrali ar iš dalies apdirbta guma; natūraliojo kaučiuko arba vulkanizuoto pluošto vožtuvai; natūralusis ar iš dalies apdirbtas kaučiukas; ne metalinės armuojamosios vamzdžių medžiagos; ne metalinės vamzdžių įmovos; ne metalinės vamzdžių movos; ne metaliniai suslėgto oro vamzdžių fitingai; ne metaliniai vamzdžių sujungimai; nuotėkiai (cheminiai preparatai nuotėkiams šalinti); pastatų izoliacijos nuo drėgmės medžiagos; plastikiniai litavimo siūlai; plastikiniai siūlai (ne tekstilės reikmėms); plastiko plėvelės (ne pakuotėms); plastikų lakštinės medžiagos (žemės ūkio reikmėms); plastikų medžiagos (iš dalies apdirbtos); plastikų plėvelės (išskyrus naudojamas vyniojimui); plastikų pluoštai (ne tekstilės reikmėms); plyšių kamšymo medžiagos; plyšių sandarikliai; plyšių tarpikliai; plūduriuojančios užtvaros nuo teršalų; riebokšliai; sandarikliai; sankabų movų tarpikliai; sintetinės dervos (pusgaminiai); sintetinis kaučiukas; skystasis kaučiukas; stabdžių antdėklų medžiagos (iš dalies apdirbtos); stiklainių užsukamųjų dangtelių guminiai sandarikliai; stiklo pluošto izoliaciniai audiniai; sujungimų sandarikliai; sujungimų užpildai; šilumos izoliacijos medžiagos; šilumos spinduliuotę sulaikančios medžiagos; šlako vata (izoliatorius); tamsintos langų stiklų plėvelės (spalvotos plėvelės); tarpikliai; tekstilinės žarnos; transformatorių izoliacinė alyva; transporto priemonių radiatorių jungiamosios žarnos; vamzdžių sujungimų sandarikliai; vamzdžių tarpikliai; vandeniui nelaidūs sandarinimo žiedai; vandeniui nelaidūs tarpikliai; viskozės lakštai (išskyrus naudojamus vyniojimui); vulkanizuota guma (ebonitas); vulkanizuotas pluoštas; vulkanizuotos gumos (ebonito) liejimo formos; žėrutis (neapdirbtas ar iš dalies apdirbtas); žievių dangos (garso izoliacijai).

18 odos ir odų pakaitalai, jų gaminiai, nepriskirti prie kitų klasių; gyvūnų odos, kailiai; lagaminai ir kelioniniai krepšiai; lietaus ir saulės skėčiai; lazdos (kriukiai); rimbai, botagai, pakinktai ir balnojimo reikmenys; abrakinės (arkliams); akidangčiai (arkliams); akidangčiai (pakinktai); alpinistų krepšiai; alpinistų lazdos; antkakliai; antsnukiai; apynasriai; apynasrių apgalviai; arklių gūnios; baldų odinė apdaila; baldų odiniai apdangalai; balnai; balnakilpės; balnasaičiai; balnų karkasai; balnų pamušalai; bodriušas (plėvelės iš gyvulių žarnų); dirbtinė oda; drabužių kelioniniai krepšiai; galvijų odos; gyvulių apdangalai; gyvulių odos; gyvulių rišimo reikmenys; gyvulių žarnos (dešroms kimšti); grandelinės piniginės; guminės balnakilpių dalys; išdirbtos odos; kailiai ir odos; kailiniai apdangalai; kamanos; kambarinių gyvūnėlių apdarai; kareivių aprangos diržai; kelioninės skrynelės; kelioniniai drabužių maišai; kelioniniai komplektai (odos gaminiai); kelionmaišiai; kilpsaičių diržai; kišeninės piniginės; kišeninės tualetinės reikmeninės (tuščios); krepšeliai (maišeliai) pirkiniams; krepšiai; kruponai (nugaros odos dalys); kuprinės; lagaminų rankenos; lazdos; lazdos (sudedamosios kėdutės); lazdų (kriukių) rankenos; lazdų rankenos; maži lagaminai; medžiotojų krepšiai; mokyklinės kuprinės; mokykliniai portfeliai; moleskinas (kailių imitacija); natų aplankai; neapdirbta ar iš dalies apdirbta oda; nešynės vaikams; odinės arba odkartonio

dėžės; odinės arba odkartonio dėžutės; odinės balnų pavažos; odinės perpetės; odinės skrybėlių dėžutės; odinės virvutės; odiniai antpetiniai diržai; odiniai apvalkalai (pakavimui); odiniai diržai ; odiniai diržai (pakinktams); odiniai dirželiai; odiniai įrankių maišeliai (tušti); odiniai krepšiai (maišeliai) (pakavimui); odiniai lingių gaubtuvai; odiniai maišeliai (pakavimui); odiniai pasaitai; odiniai pavadėliai; odiniai raiščiai; odiniai siūlai; odiniai sukti siūlai; odiniai vožtuvai; odkartonis; odos; pabalnės; pačiūžų dirželiai; pakinktų diržai; pakinktų reikmenys; pakinktų viržiai; pakinktų viržiai; paplūdimio krepšeliai; pasagos; pasmakriniai odiniai diržai; pavalkai (arklių); piniginės; pirkinių krepšiai su ratukais; plokšti lagaminai (diplomatai); portfeliai; raktinės; rankinukai; rankinukų karkasai; regztukai (pirkiniams); sakvojažai; skėčiai; skėčių įmautės; skėčių karkasai; skėčių kotai; skėčių rankenos; skėčių stipinai; skėčių žiedai; sportiniai krepšiai; ševro (oda); šovinių diržai; tinkleliai (pirkiniams); turistų krepšiai; vadelės; vaiknešėliai; vizitinių kortelių įdėklai; vulkanizuoto pluošto dėžutės; zomša (ne valymui); žabokliai; žąslai; žirgų kelių pagalvėlės.

19 statybinės medžiagos (ne metalinės); statybiniai standieji ne metaliniai vamzdžiai; asfaltas, dervos ir bitumas; kilnojamieji ne metaliniai statiniai; ne metaliniai paminklai; aglomeruotosios cukranendrių išspaudos (statybinė medžiaga); akmens anglių dervos; akmens dirbiniai; akmens, betono ar marmuro figūrėlės; akmens, betono ar marmuro meno dirbiniai; akmens, betono ar marmuro statulėlės; akmens, betono ar marmuro statulos; akmens, betono arba marmuro biustai; akmuo; akvariumai (konstrukcijos); akvariumų smėlis; akvariumų žvyras; alebastras; alebastro stiklas; antkapiai; apdirbtoji mediena; apipjautos lentos; asbestcementis; asbesto skiedinys; asfalto kelių dangos; aukštakrosnių cementas; baliustrados; baltasis stiklas; barakai; betonas; betono plokštės; betono statybiniai gaminiai; bitumai; bituminės stogo dangos; bitumo gaminiai (statyboms); cementas; cemento plokštės; cemento skiedinys; cemento stulpai (atramos, stovai); čiuožyklos (ne metalinės konstrukcijos); dangos (statybinės medžiagos); degutas; dervuotos juostelės (statyboms); dirbtinis akmuo; dviračių stovėjimo vietų ne metalinė įranga; fanera; faneravimo mediena; fanerinė mediena; formuojamoji mediena; gegnės; geotekstilinė medžiaga; gipsas; granitas; hidroizoliacija (ne metaliniai statybiniai hidroizoliacijos elementai); išorinės užuolaidos (išskyrus metalines ir tekstilines); kalkakmenis; kalkės; kalkinis mergelis; kalnų krištolas; kamštiena (sutankinta); kartys (smaigai); kelių dangų medžiagos; kelių tiesimo ir dengimo medžiagos; keraminis molis (žaliava); kesonai (statybų darbams po vandeniu); kilnojamieji ne metaliniai pastatai; klinkerio balastas; klinkerio blokai; klintis; krosnių cementas; ksilolitas; kvarcas; langų stiklas (išskyrus transporto priemonių langus); lovelinės čerpės; lukštas (faneros); magnezinis cementas; marmuras; matinio arba dažyto stiklo langai; mediena (iš dalies apdirbta); mediena (namų apyvokos reikmenims gaminti); medienos masės kartonas (statyboms); medinės grindų lentos; medinės kelio dangos; mediniai apkalai; mediniai apkalai; molis; mugių kioskai; mūrinės laiškų dėžutės; mūro rezervuarai; ne metalinė pastatų apdaila; ne metalinė statybinė apdaila; ne metalinė statybinė sienų apdaila; ne metalinė stogo danga su saulės baterijos elementais; ne metalinės antkapinės stelos; ne metalinės antkapių lentelės; ne metalinės antkapių plokštės; ne metalinės arklidės; ne metalinės atramos; ne metalinės durys; ne metalinės durų staktos; ne metalinės grindinio plokštės; ne metalinės grindys; ne metalinės grindų plytelės; ne metalinės grotelės; ne metalinės įlaidinės sienelės; ne metalinės kapo aptvaros; ne metalinės kelių atitvaros; ne metalinės kiaulidės; ne metalinės laiptų pakopos; ne metalinės langinės; ne metalinės langų arba durų sąramos; ne metalinės liejimo formos; ne metalinės lubos; ne metalinės paminklinės lentos; ne metalinės paplūdimio kabinos; ne metalinės pastatų apkalos; ne metalinės pastatų dangos; ne metalinės pastatų verandos; ne metalinės paukštidės (konstrukcijos); ne metalinės perdangų sijos; ne metalinės pertvaros; ne metalinės plytelės; ne metalinės plokštės; ne metalinės plokštės su durų anga; ne metalinės purškiamojo dažymo kabinos; ne metalinės raketų leidimo platformos; ne metalinės sijos; ne metalinės statinės tvoros (užtvaros); ne metalinės statybinės armuojamosios medžiagos; ne metalinės statybinės dangos; ne metalinės statybinės medžiagos; ne metalinės statybinės plytelės; ne metalinės statybinės plokštės; ne metalinės statybinės sienų plytelės; ne metalinės stogo dangos; ne metalinės stogo plokštės; ne metalinės surenkamosios platformos; ne metalinės suveriamosios durys; ne metalinės telefono būdelės; ne metalinės telefono kabinos; ne metalinės užtvaros; ne metalinės vidinių sienų apdailos plokštės; ne metalinės vištidės; ne metalinės žaliuzės; ne metaliniai antkapiai; ne metaliniai atraminiai stulpai; ne metaliniai bunkeriai (talpyklos); ne metaliniai drenažo vamzdžiai; ne metaliniai dūmtraukiai; ne metaliniai dūmtraukių deflektoriai; ne metaliniai dūmtraukių gaubtuvai; ne metaliniai dūmtraukių ilgintuvai; ne metaliniai dūmtraukių vamzdžiai; ne metaliniai durų rėmai; ne metaliniai dviračių stovai; ne metaliniai elektros linijų poliai; ne metaliniai elektros linijų stulpai; ne metaliniai gatvių latakai; ne metaliniai geležinkelio pabėgiai; ne metaliniai geležinkelio žuoliai; ne metaliniai grebėstai; ne metaliniai grindinio blokeliai; ne metaliniai ir ne plastikiniai drenažo vamzdžių vožtuvai; ne metaliniai kampuočiai; ne metaliniai karnizai; ne metaliniai karnizų profiliai; ne metaliniai kilnojamieji keleivių laiptai; ne metaliniai kilnojamieji šiltnamiai; ne metaliniai klojiniai; ne metaliniai klojiniai (betonavimo darbams); ne metaliniai laidojimo rūsiai; ne metaliniai laiptų sekcijų karkasai; ne metaliniai langai; ne metaliniai langų rėmai; ne metaliniai liukų dangčiai; ne metaliniai monumentai; ne metaliniai nešviečiantys plūdurai; ne metaliniai nuotėkų vamzdžiai; ne metaliniai nutekamieji vamzdžiai; ne metaliniai pastatai; ne metaliniai pastoliai; ne metaliniai pinučiai; ne

metaliniai plūduriuojantieji laivų švartavimo dokai; ne metaliniai poliai; ne metaliniai sienų apkalai; ne metaliniai skelbimų stulpai; ne metaliniai slėginiai vamzdžiai ; ne metaliniai slenksčiai (durų), palangės; ne metaliniai standieji vamzdžiai (statyboms); ne metaliniai statiniai (tvoroms, užtvaroms); ne metaliniai statybiniai karkasai; ne metaliniai statybiniai profiliai; ne metaliniai stiebai (stulpai); ne metaliniai stogo hidroizoliacijos elementai; ne metaliniai stogo latakai; ne metaliniai stogvamzdžiai; ne metaliniai sukamieji varteliai (turniketai); ne metaliniai surenkamieji namai (rinkiniai); ne metaliniai suveriamieji langai; ne metaliniai šakoti vamzdžiai; ne metaliniai šakoti vamzdžiai; ne metaliniai šiltnamių karkasai; ne metaliniai šiltnamių rėmai; ne metaliniai šuolių į vandenį tramplynai; ne metaliniai švartavimo stulpai; ne metaliniai tašai; ne metaliniai telegrafo stulpai; ne metaliniai tinkleliai nuo vabzdžių; ne metaliniai vandentiekio vamzdžiai; ne metaliniai vartai; ne metaliniai ventiliacijos ir oro kondicionavimo įrengimų vamzdžiai; ne švytintys ir ne mechaniniai ne metaliniai kelio ženklai; ne švytintys ir ne mechaniniai ne metaliniai signaliniai skydai; ne švytintys ir ne mechaniniai ne metaliniai ženklai; neapdirbta kreida; nendrės, meldai (statybinė medžiaga); parketlentės; parketo grindys; paukščių vonios (ne metalinės konstrukcijos); pavėsinės (ne metalinės konstrukcijos); pjautinė mediena; plaukiojimo baseinai (ne metalinės konstrukcijos); plytos; plytų ir mūro rišamosios medžiagos; plytų molis; porfyras (akmuo); puodžių molis; rišamosios medžiagos (plytų gamybai); rišamosios medžiagos keliams taisyti; rišamosios medžiagos keliams taisyti; saugūs stiklai; sidabringasis smėlis; sienų apkalos dailylentės; sintetinių medžiagų kelių žymėjimo lakštai ir juostos; skalda; skaldos kelių danga (makadamas); skalūnai; skalūno milteliai; smėlis (išskyrus liejimo smėlį); smiltainio vamzdžiai; statinių mediena; statinių šulai; statybinė mediena; statybinės medinės lentos; statybinės mozaikos; statybiniai akmenys; statybinis izoliacinis stiklas; statybinis kartonas; statybinis langų stiklas; statybinis langų stiklas; statybinis olivinas; statybinis plonasis kartonas (asfaltinis); statybinis popierius; statybinis skiedinys; statybinis smiltainis; statybinis stiklas; statybinis veltinys; stiklo granulės (keliams žymėti); stogo malksnos; stogo šiferis; šamotas (degtas ugniai atsparus molis); šiferis; šlakas (statybinė medžiaga); šlako akmenys; švytinčiosios kelių dangų plokštės; švytintysis grindinys; terakota; tinkas; titnagžemis; tufas; ugniai atsparios cemento dangos; ugniai atsparios plytos; ugniai atsparios statybinės medžiagos (ne metalinės); ugniai atsparus molis; vandentiekio vamzdžių vožtuvai (ne metaliniai ir ne plastikiniai); vinilo apkalai; židinių atbrailos; žvyras.

20 baldai, veidrodžiai, paveikslų rėmai; medžio, kamščio, meldų, nendrių, gluosnių, rago, kaulo, dramblio kaulo, banginio ūsų, vėžlio šarvo, kriauklių, gintaro, perlamutro, jūros putų dirbiniai, šių medžiagų pakaitalų arba plastikų gaminiai (nepriskirti prie kitų klasių); arbatos serviravimo staliukas su ratukais; augalinis dramblio kaulas; augalų ar medžių ramsčiai; aukštos kūdikių kėdutės; austrių geldelės; aviliai; avilių koriai; baldų durys; baldų lentynos; bambukas; bambuko užuolaidos; banginio ūsai (neapdirbti arba iš dalies apdirbti); bibliotekų lentynos; bičių koriai; biserio užuolaidos (dekoratyvinės); biuro baldai; biustai (drabužiams siūti); braižymo, piešimo stalai; būdos (naminiams gyvūnams); butelių dėžės su pertvaromis; butelių kamščiai; butelių kamščiai (išskyrus stiklinius, metalinius ar guminius); čiužiniai ir matracai; darbastaliai; dirbtiniai koriai; dokumentų spintos; drabužių kabyklos; drabužių užvalkalai (laikymui); drenažiniai plastiko vožtuvai; ėdžios; elnių ragai; galvos atramos (baldai); gėlių lentynėlės (baldai); gėlių vazonų padėklai; geltonasis gintaras; gintaro plokštelės; gintaro strypeliai; gyvulių nagai; gyvūnų ragai; grotelinė tara; gultai (naminiams gyvūnams); hidrostatinės (vandens) lovos (ne medicinos reikmėms); hidrostatinės lovos (ne medicinos reikmėms); indaujos (bufetai); indų džiovyklos; išimamieji plautuvių įdėklai; iškamšos; jūros putos (medžiagos); kačių draskyklos (stulpeliai); kambarinės naktinės langų užuolaidos (baldai); kambarinės nuleidžiamosios užuolaidos (naktinės) (baldai); kambarinės tekstilinės užuolaidos; kambarinių gyvūnėlių pagalvėlės; kamščiai; kanapos; kanapos (nedidelės sofos su pakeltu galvūgaliu); kanopos; karstai; kartotekinės spintos (baldai); kartotekinių spintų lentynos; kėdės; kepykliniai duonos krepšiai; kilimėliai vaikų žaidimo aptvarėliams; kilnojamieji aptvarėliai (pradedantiems vaikščioti kūdikiams); kirpyklų krėslai; knygų (atverstų) pultai (baldai); komodos; koralų dirbiniai; kortelės (plastikinės raktų) (nekoduotos); krėslai; kriauklės (jūrų); kūdikių vystymo patiesalai; kūdikių vystymo stalai; laidojimo urnos; laikraščių stendai; laiptų kilimo strypai (laikikliai); laiškų dėžutės (išskyrus metalines arba plytines); lentynos (baldai); ligoninės lovos; lynų ar vamzdžių plastikinės tvirtinimo detalės; lopšiai; lovos; manekenai; masažo stalai; medinės ar plastikinės kopėčios; medinės ar plastikinės skelbimų (užrašų) lentelės; medinės arba plastikinės dėžės; medinės arba plastikinės dėžutės; medinės baldų pertvaros; medinės butelių dėžės; medinės lovos; medinės ritės (verpalams, šilkui, virvėms); medinės statinės vynui nupilti; mediniai arba plastikiniai dėklai; mediniai avilių rėmai; mediniai statinių šulai; medjuostės; medžio ar plastikinės iškabos; medžio drožiniai; medžio, vaško, gipso ar plastiko statulėlės; medžio, vaško, gipso ar plastiko statulos; medžio, vaško, gipso arba plastiko biustai; medžio, vaško, gipso arba plastiko figūrėlės; medžio, vaško, gipso arba plastiko meno dirbiniai; mėsos kapojimo stalai; metalinės sėdynės; metaliniai baldai; metaliniai stalai; miegmaišiai (stovyklavimui); minkštosios kėdės; mobilės (abstrakčiosios skulptūros su judamomis dalimis); mokykliniai baldai; naminių gyvūnų dėžės; naminių paukščių lizdavietės (dėžės); naščiai; ne elektrinės vėduoklės; ne metalinė baldų furnitūra; ne metalinė durų furnitūra; ne metalinė karstų furnitūra; ne metalinė langų furnitūra; ne metalinė lovų furnitūra; ne metalinės dalgiakočių rankenos; ne metalinės dėžės; ne metalinės durų dalys; ne metalinės durų

rankenos; ne metalinės identifikavimo apyrankės (ligoninėms); ne metalinės identifikavimo plokštės; ne metalinės karstų detalės; ne metalinės kniedės; ne metalinės kopėčios; ne metalinės lynų (kabelių) tvirtinimo detalės; ne metalinės mėsos dėžės; ne metalinės numerių plokštelės; ne metalinės pavardžių lentelės; ne metalinės rankenos; ne metalinės registracijos numerių plokštelės; ne metalinės skiedininės; ne metalinės spynos (išskyrus elektrines); ne metalinės statinaitės; ne metalinės statinės; ne metalinės statinių atramos; ne metalinės transporto priemonių spynos; ne metalinės veržlės; ne metalinės volės; ne metalinės, ne mechaninės ritės (lanksčiosioms žarnoms); ne metalinės, ne mechaninės ritės lankstiesiems vamzdžiams; ne metaliniai aklidangčiai; ne metaliniai apsiaustų kabliai; ne metaliniai baldų ratukai; ne metaliniai baldų reikmenys; ne metaliniai bunkeriai; ne metaliniai butelių gaubteliai; ne metaliniai butelių uždoriai; ne metaliniai darbastaliai su spaustuvais; ne metaliniai drabužių kabyklų kabliai; ne metaliniai drabužių kabliai; ne metaliniai durų plaktukai; ne metaliniai durų skambučiai (ne elektriniai); ne metaliniai durų skląsčiai; ne metaliniai ir ne plytiniai rezervuarai; ne metaliniai įrankių kotai ir rankenos; ne metaliniai kaiščiai; ne metaliniai kamščiai; ne metaliniai kilnojamieji keleivių laipteliai; ne metaliniai konteineriai (sandėliavimas, vežimas); ne metaliniai konteinerių uždoriai; ne metaliniai krepšiai; ne metaliniai krovimo padėklai; ne metaliniai krovimo šablonai geležinkelio vagonų krovinių gabaritui nustatyti; ne metaliniai krovinių padėklai; ne metaliniai krovinių vežimo padėklai; ne metaliniai kubilai; ne metaliniai kubilų lankai; ne metaliniai kuoleliai; ne metaliniai laivų rišimo (švartavimo) plūdurai; ne metaliniai langų įtaisai; ne metaliniai lankstai; ne metaliniai lynų ir kabelių suveržimo sraigtai; ne metaliniai loviai (statybiniam skiediniui maišyti); ne metaliniai lovos reikmenys; ne metaliniai lovų ratukai; ne metaliniai mūrkaiščiai; ne metaliniai padėklai; ne metaliniai palapinių kuoliukai; ne metaliniai peiliakočiai; ne metaliniai plaukiojantieji konteineriai; ne metaliniai pleištai; ne metaliniai sandarieji gaubteliai; ne metaliniai sprausteliai; ne metaliniai sraigtai; ne metaliniai statinių čiaupai; ne metaliniai statinių lankai; ne metaliniai stulpai; ne metaliniai šluotų kotai; ne metaliniai tvarkomieji padėklai; ne metaliniai užsukami butelių dangteliai; ne metaliniai varžtai; ne metaliniai vežimo padėklai; ne metaliniai vožtuvai (išskyrus naudojamus mašinose); ne metaliniai, ne mechaniniai lanksčiųjų žarnų būgnai; ne metaliniai, ne švytintys namų numeriai; neapdirbtas ar iš dalies apdirbtas dramblio kaulas; neapdirbti arba iš dalies apdirbti ragai; nendrės (medžiaga pynimui); nešiojami veidrodžiai (tualetiniai veidrodžiai); oro pagalvės (ne medicinos reikmėms); ožiai (malkoms pjauti); pagalvės; pagalvės (lovų); pailgosios pagalvėlės; pakeliamųjų žaliuzių juostelės; patalynė (išskyrus skalbinius); paukščių inkilai; paukščių iškamšos; paveikslų rėmjuostės; paveikslų rėmų laikikliai; paveikslų rėmų puošmenos; perlamutras (neapdirbtas ar iš dalies apdirbtas); pertvaros (baldai); pintinės; pintiniai dirbiniai; pintiniai lopšiai; pintos medinės šviesdangtės (baldai); piupitrai (pultai); plastikinė tara; plastikinės lynų (kabelių) ir vamzdžių tvirtinimo detalės; plastikinės raktakortės (nekoduotos); plastikinės vamzdžių ar kabelių apkabos; plastikiniai baldų apvadai; plastikiniai išleidžiamieji čiaupai (sklendės); plastikiniai konteineriai; plastikiniai maisto produktų papuošalai; plastikiniai vandentiekio vamzdžių vožtuvai; plastiko ritinėliai (užuolaidoms); plokštelinės vidinės žaliuzės; popierinės užuolaidos; prausyklės (baldai su praustuvėmis); prekystaliai; prie sienos tvirtinami vystyklų (sauskelnių) keitimo stalai; pripučiami reklamos objektai; pripučiamieji čiužiniai (ne medicinos reikmėms); pripučiamosios pagalvės (ne medicinos reikmėms); rakinamosios spintelės, dėžės, stalčiai; raktų (kabinimo) lentos; rankšluosčių spintos (baldai); rašomieji stalai; rašomųjų mašinėlių lentynėlės; rašomųjų mašinėlių stalai; rėminės atramos (baldai); rotango (palmių rūšis) dirbiniai; sandėlių lentynos; sėdynės; serviravimo vežimėliai; sidabruotasis stiklas (veidrodžiai); siuvėjų manekenai; siuvinėjimo rėmeliai; skaičiavimo mašinų stovai; skėčių stovai; skelbimų lentos; skystojo kuro ne metaliniai konteineriai; skrybėlių kabyklos; sofos; spintos; spyruokliniai čiužiniai; spyruokliniai matracai; stacionarūs ne metaliniai rankšluosčių dalytuvai; stalai; stalviršiai; stovimieji stalai; suknelių užvalkalai; suolai (baldai); suoliukai kojoms; šautuvų stovai; šepečių įtvarai; šezlongai; šiaudinės juostelės; šiaudų čiužiniai; šiaudų pynės; šiaudų pynės (išskyrus patiesalus); širmos (baldai); šunų būdos; taburetės; talpyklos (išskyrus metalines arba plytines); tualetiniai staliukai; užuolaidų kabliukai; užuolaidų karnizai; užuolaidų kreipiamosios; užuolaidų laikikliai (ne tekstiliniai); užuolaidų raiščiai; užuolaidų ritinėliai; užuolaidų žiedai; vagonų restoranų baldai; vaikštynės vaikams mokytis vaikščioti; vaikų lovelės; vaistų spintelės; vandens lovos (ne medicinos reikmėms); vaško figūrėlės; veidrodinio stiklo lakštai; veidrodinis stiklas; vėjo varpeliai (papuošimui); vėliavų kotai; vežimėliai (kompiuteriams) (baldai); vežimėliai (baldai); vėžlių kiautai; vėžlių kiautų imitacijos; vidinės nuleidžiamosios aklinos užuolaidos (baldai); viršutinių drabužių pakabos; vitrinos; vitrinos (baldai); žaislų dėžės; židinių dangčiai; židinių grotelės; žurnalų padėklai; žuvų skiaurės.

21 namų apyvokos arba virtuvės reikmenys ir indai; šukos ir kempinės; šepečiai (išskyrus teptukus); šepečių medžiagos; valymo reikmenys; metaliniai raizginiai šveistukai; neapdirbtas arba iš dalies apdirbtas stiklas (išskyrus statybinį); stiklo, porceliano ir keramikos gaminiai, nepriskirti prie kitų klasių; abrazyvinės kempinės odai grandyti; aerozoliniai įtaisai (išskyrus medicininius); akvariumų dangčiai; alaus bokalai; aliejaus ir acto indelių rinkiniai; antakių šepetėliai; apipinti buteliai; apipinti dideli buteliai; apipinti stiklainiai; apipinti stikliniai indai; arbatinukai; arbatinukų apdangalai; arbatos dėžutės; arbatos koštuvėliai; arbatos plikymo rutuliukai; arbatos plikytuvai; arbatos servizai (valgomieji reikmenys); arklių šepečiai; atliekų dėžės; atmatų dėžės; atšaldymo indai; atšaldymo

indeliai (su ledais); avalynės laikymo kurpaliai; avalynės šaukštai; avalynės šepečiai; ąsočiai; baldų šluostukai; baltasis stiklas; baltinių spaustukai; batų liežuvėliai; batų ožiukai (nuauti); blizginamosios medžiagos (išskyrus preparatus, popierių ir galąstuvus); bokalai; bokalai su dangteliu; buities reikmenys; buitinės arba virtuvinės talpyklos; buitinės ne elektrinės maišyklės; buitinės ne elektrinės maišymo mašinos; buitinės pirštinės; buitinės rankinės malimo mašinėlės; buitinės trintuvės; buitiniai keramikos dirbiniai; buitiniai krepšeliai; buitiniai maisto produktų aušinimo įrenginiai, šilumos mainams naudojantys skysčius); buitiniai ne elektriniai poliravimo įtaisai ir mašinėlės; buitiniai pelenų sietai; buitiniai sieteliai; buteliai; butelių atkimštukai; cukrinės; česnakų spaustuvai (virtuvės reikmenys); dangteliai verdančiam pienui sulaikyti; dantų ir dantenų valymo vandens aparatai; dantų krapštukai; dantų krapštukų dėžutės; dantų siūlai (valymui); dantų šepetukai; daržovių padėklai; dažyti stiklo gaminiai; dezodoravimo įtaisai (asmeninėms reikmėms); dėžutės (padėklai) su pakratais naminiams gyvūnėliams; dirbtiniai padėliai (kiaušiniai); drabužių džiovyklos; drabužių temptuvai; drėkinimo įrenginiai; drobė (valymui); drobinės grindų mazgotės; druskinės; druskinės barstyklės; dubenėliai; dubenys (talpyklos); dulkių šluostės (baldams); dulkių šluostukai; dūmsiurbės medžiagos (buities reikmėms); duoninės; duonlentės (raikymui); duonos krepšeliai; ėdalo loviai; elektrinės šukos; elektriniai dantų šepetukai; elektriniai šepetėliai (išskyrus mašinų dalis); elektriniai vabzdžių viliojimo ir naikinimo prietaisai; elnenos šluostukai; emaliuotas stiklas; fajanso indai; formos (virtuvės reikmenys); gabalinio ledo formos; gazuoto vandens sifonai; gėlių ir augalų purkštuvai; gėlių ir augalų švirkštuvai; gėlių puokščių laikikliai; geriamieji indai; geriamieji ragai; geriamieji šiaudeliai; gėrimų termosai; gertuvės; girdyklos; gyvulių šukos; gyvūnų ėdžios; grandyklės; grimo valymo reikmenys; grindų šluosčių gręžtuvai; ilgakočiai dervos teptukai; indeliai; indų dangčiai; indų plovimo šepečiai; izoterminės talpyklos; izoterminiai maišeliai; kaistuvai; kaistuvų metaliniai raizginiai (šveistukai); kaklaraiščių (lyginimo) presai; kambariniai akvariumai; kambariniai terariumai (augalų kultivavimas); kambariniai terariumai (vivariumai); kamščiatraukiai; kandeliabrai; kareiviški katiliukai; katilai; katiliukai; kavos servizai (valgomieji reikmenys); kelioninės gertuvės; kelnių lyginimo presai; kempinės (buities reikmėms); kempinių laikikliai; kepimo gardelės; kepimo grotelės; kepimo patiesalai; keptuvai (griliai); keptuvės; keptuvės su rankena; keramikos dirbiniai; keraminiai indai; kiaulių šeriai; kiaušinių puodeliai; kibirai; kibirai iš audinių; kibirėliai; kilimų dulkintuvai (ne mašinos); kilimų dulkintuvai (rankiniai); kilimų valymo įtaisai; kišeninės tualetinės reikmeninės (tuščios); klijų virimo katilai; kočėlai; kokteilių plaktuvės; kokteilių rankiniai maišytuvai; konditerijos gaminių dekoratyviniai krepšeliai; konditerijos gaminių kepimo formos; konditerijos gaminių pjaustymo įtaisai; kosmetikos reikmenys; krištolo indai; kulinarinės formos; kurpaliai; kvarcinio stiklo pluoštas (išskyrus tekstilės reikmėms); kvepalų garintuvai; kvepalų purkštuvai; kvepalų smilkytuvai; laistytuvai; laistytuvų antgaliai; laistytuvų galvutės; laistomųjų žarnų antgaliai; lakštinis stiklas (neapdirbtas); ledo kibirėliai; ledų kibirai; lėkštelės; lempų stiklų šepečiai; likerio butelių komplektai; lydytas kvarcas (pusgaminiai) (ne statybų reikmėms); lyginimo lentos; lyginimo lentų apmautai; lygintuvų padėklai; maisto šaldymo įrenginiai (buitiniai, šilumos mainams naudojantys skysčius); maisto termosai; maišomieji šaukštai (virtuvės reikmenys); majolika; matinis stiklas; medvilnės atliekos (valymui); mentelės (virtuvės reikmenys); metaliniai indai ledams ir gėrimams su ledais gaminti); metaliniai kepimo iešmai; moliniai virtuviniai puodai; muilinės; muilinės (padėklai); muilo dalytuvai; muilo dėžutės; muilo padėklai; musgaudžiai; musmušiai; nagų šepetukai; naktipuodžiai; naminių gyvūnėlių narveliai; naminių paukščių žiedai; ne elektrinės vaflinės; ne elektriniai avalynės blizginimo reikmenys; ne elektriniai buitiniai plaktuvai; ne elektriniai buitiniai smulkintuvai (malūnėliai); ne elektriniai buitiniai vaisių spaustuvai; ne elektriniai dulkių valymo įtaisai; ne elektriniai kavinukai; ne elektriniai kavinukai su sieteliais; ne elektriniai kavos filtrai; ne elektriniai keptuvai; ne elektriniai nešiojamieji šaldytuvai; ne elektriniai nešiojamieji šaltkrepšiai; ne elektriniai parketo grindų vaškavimo įtaisai; ne elektriniai plaktuvai; ne elektriniai slėginiai virimo katilai (autoklavai); ne elektriniai troškintuvai; ne elektriniai valgių gaminimo reikmenys; ne elektriniai virduliai; ne elektriniai virtuviniai maišytuvai; ne elektriniai žindymo buteliukų šildytuvai; ne statybinės stiklo mozaikos; neapdirbtas ar iš dalies apdirbtas stiklas (išskyrus statybinį stiklą); opalo stiklas; padaryti iš moliūgo indai; padėklai; padėklai (buities reikmėms); padėklai su pakratais naminiams gyvūnėliams; pakabai drabužių temptuvai; pakratų dėžutės (padėklai) naminiams gyvūnėliams; palangių dėžutės augalams auginti; paukščių narveliai; paukščių vonios; paukščių žiedai; peilių padėklai (stalo serviravimui); pelių spąstai; pietų vazos; piknikų maisto krepšiai (kartu su indais); piltuvėliai; piltuviniai antgaliai; pipetės (vynui ragauti); pipirinės; pirštinių temptuvai; pyragų padėklai; plaušinės šluotos; plokštbuteliai; plunksninės šluotelės; poliravimo oda; poliravimo pirštinės; popieriaus ar plastiko puodeliai; popierinės lėkštės; popieriniai padėklai (buities reikmėms); popierinių rankšluosčių dalijimo dėžutės; porcelianinės ar stiklinės iškabos; porcelianiniai kiniški dailės mažmožiai; porceliano dirbiniai; porceliano, keramikos, molio ar stiklo biustai; porceliano, keramikos, molio ar stiklo meno dirbiniai; porceliano, keramikos, molio ar stiklo statulos; porceliano, keramikos, molio arba stiklo figūrėlės (statulėlės); porceliano, keramikos, molio arba stiklo statulėlės; prausiamieji šepečiai; prausiamosios plaušinės; prieskonių indelių rinkiniai; pudrinės; pudrinukai; puodai; puodai (žemi); puodukai; puodų dangčių uždoriai; puodų dangteliai; puodų trikojai; purkštuvai; purškimo įrenginiai; rankinės kavamalės; rankinės makaronų gamybos mašinėlės; rankiniai pipirų malūnėliai; rankšluosčių kabyklos ir žiedai;

retosios šukos (plaukų); rezervuarai (kambariniai akvariumai); rezervuarų ir konteinerių šepečiai; ropinės (grafinai); ropinių (grafinų) padėkliukai (ne popieriniai ir ne stalo apdangalai); saldainių dėžutės; saldumynų dėžutės; salotinės; samčiai (valgomieji įrankiai); sausainininės; sausainių (biskvitų) pjaustymo įtaisai; servetėlių laikikliai; servetėlių žiedai; servizai (valgomieji indai); sietai (buities reikmenys); sieteliai; sieteliai (buities reikmenys); skalbimo dubenys; skalbimo lentos (rintės); skalbinių džiovyklos; skalbinių spaustukai; skudurai (valymui); skutimosi šepetėliai; skutimosi šepetėlių laikikliai; skutimosi šepetukų stoveliai; sodininkų pirštinės; sriubos dubenėliai; stiklas su įterptais plonais elektros laidininkais; stiklinės; stiklinės ampulės (indai); stiklinės dėžutės; stiklinės kolbos (indai); stiklinės taurės; stikliniai dangteliai; stikliniai kamščiai; stikliniai rezervuarai; stiklo milteliai (papuošimui); stiklo pluoštas (ne izoliacijos arba tekstilės reikmėms); stiklo pluošto siūlai (ne tekstilės reikmėms); stiklo tara; stiklo vata (ne izoliacijai); stūmikliai užsikimšusiems kanalizacijos vamzdžiams valyti; sukamieji padėklai; sūrinių dangčiai; sviestinės; sviestinių dangteliai; šaldymo buteliai; šepečių gaminiai; šepetiniai plaukai; šeriai (šepečiams); šiukšliadėžės; šiukšliadėžės popieriui; šiukšlių dėžės; šluostytuvai; šluotos; šukų dėklai; šveistukai; šveitimo šepečiai; taupyklės; termosai; tortų mentelės; transporto priemonių langų stiklas; trupinių loveliai; tualetiniai indai; tualetinio popieriaus dalytuvai; tualetinio popieriaus laikikliai; tualeto reikmeninės; urnos; užkandžių dėžutės; užsegimo kabliukai; vabzdžių gaudyklės; vabzdžių gaudytuvai; vaikų vonelės (kilnojamosios); vaisių padėklai; vaisių vazos; vakuuminiai buteliai; valgiaraščių apdarai; valgomieji reikmenys (išskyrus peilius, šakutes ir šaukštus); valgomosios lazdelės; valgomosios lėkštės; valymo pakulos; valymo reikmenys (rankiniai); vazonai; vazonų dangčiai (ne popieriniai); vazonų dangteliai (išskyrus popierinius); vazos; verdamieji puodai; vibraciniai maišytuvai; vienkartinės lėkštės; vilnų atliekos (valymui); virtuvės indų komplektai; virtuvinės pjaustymo lentelės; virtuviniai indai; virtuviniai konteineriai; virtuviniai samčiai; virtuviniai švitriniai šveistukai; vyno degustuotuvės (sifonai); zomša (valymui); žiurkių spąstai; žvakidės; žvakių gesyklės; žvakių vainikėliai.

22 lynai, virvės, špagatai, tinklai, palapinės, stoginės, brezentas, burės, maišai (nepriskirti prie kitų klasių); kamšalai (išskyrus guminius ir plastikinius); pluoštinė tekstilės žaliava; anglies pluoštas (tekstilės reikmėms); ašuočių žolė; ašutai; audinio maišai (pakavimui); audinio stoginės; automobilių vilkimo lynai; avių vilnos; baldų apmušalų kamšomieji šiaudai; baldų apmušalų kamšomoji vata; baldų apmušalų kamšomosios plunksnos; baldų apmušalų kamšomosios vilnos; baldų apmušalų kamšomosios žolės; biralų maišai (sandėliavimui ir vežimui); burių brezentas; dervasiūliai; dervuotas burių audinys; džiutas; filtravimo vata; gagų pūkai; gaubiamieji tinklai; gyvulių plaukai; hamakai; jūros dumbliai; jūros dumbliai (kamšymui); kamšymo medžiagos (ne gumos ar plastiko); kanapės; kanapiniai diržai; kapokas; karnos; karštinės vilnos; kokonai; kokosų pluoštas; kupranugarių vilnos; kvarcinio stiklo pluoštas (tekstilės reikmėms); lavonmaišiai; lynai (vilkimui); maskuojamieji apdangalai; maskuojamieji tinklai; medienos drožlės; medienos pluoštas; medvilnės atliekos (kamšalams); medvilnės nuošukos; medvilnės pūkai (lintas); ne metalinės krovinių apkabos; ne metalinės krovinių juostos; ne metalinės krovinių pakabos; ne metalinės pakavimo ar rišimo juostos; ne metaliniai krovinių diržai; ne metaliniai krovinių stropai; ne metaliniai lynai; ne metaliniai rišimo siūlai (žemės ūkio reikmėms); ne metaliniai siūlai (pakavimui ar rišimui); ne metaliniai trosai; neapdirbta medvilnė; neapdirbtas šilkas; neapdirbtas tekstilinis pluoštas; neapdirbti linai (pluoštas); neapdirbtos ar apdirbtos vilnos; nukirptos vilnos; pakavimo medžiagos (paklotų, kamšymo) (ne gumos ar plastiko); pakavimo virvės; pakavimo virvutės (špagatas); pakeliamųjų langų virvelės; pašto maišai; patalynės plunksnos; pėdaryšių virvelės; pynės; pjuvenos; plastikų pluoštai (tekstilės reikmėms); pluoštinės medžiagos laivų tarpikliams; popierinės virvutės; pūkai (plunksnų); rafija (palmių lapų pluoštas); ramė (kiniškųjų dilgėlių pluoštas); sintetinių medžiagų stoginės; sizalis; slidinėjimo burės; spąstai (tinklai); stiklo pluoštai (tekstilės reikmėms); šiaudinė butelių tara; šiaudiniai butelių dėklai; šilko atliekos; šilko kamšalai; šilko žaliavos atliekos; šukuotinės vilnos; tekstiliniai pakavimo krepšiai (maišeliai); tekstilinio pluošto žaliava; tekstilinis pluoštas; tinkliniai aptvarai žuvininkystei; tinklų virvelės; transporto priemonių apdangalai (nenustatytos formos); trikotažo skalbimo tinkleliai; užuolaidų (žaliuzių) virvelės ar austinės juostelės; vilnų kamšalai; virvelės; virvinės kopėčios; virvutės (paveikslams kabinti); vynuogienojų rišimo juostelės; žaliuzių juostelės; žolės (baldų apmušalams); žvejybos tinklai.

23 tekstilės verpalai ir siūlai; adymo siūlai ir verpalai; dirbtinio šilko siūlai ir verpalai; džiuto siūlai ir verpalai; elastiniai siūlai ir verpalai (tekstilės reikmėms); gumos siūlai (tekstilės reikmėms); kanapių siūlai ir verpalai; kokosų pluošto siūlai ir verpalai; lininiai siūlai ir verpalai; medvilniniai siūlai ir verpalai; metaliniai siuvinėjimo siūlai; plastikinių medžiagų siūlai (tekstilės reikmėms); siuvimo siūlai ir verpalai; siuvinėjimo siūlai ir verpalai; stiklo pluošto siūlai (tekstilės reikmėms); sukti medvilnės verpalai; sukti siūlai ir verpalai; sukti šilko verpalai; sukti vilnoniai verpalai; šeniliniai verpalai; šilko siūlai ir verpalai; šukuotinių vilnų sukti siūlai; verpalai; vilnoniai siūlai ir verpalai.

24 audiniai ir tekstilės gaminiai, nepriskirti prie kitų klasių; lovatiesės; staltiesės; aksomas; ašuočių audinys; audiniai (imituojantys odą); audiniai (sietams); audiniai (takeliams); audiniai (tekstilės reikmėms); audiniai (tekstilė); avalynės audiniai ; bajus (audinys); baldų apmautai; baldų gobelenai; baltininiai audiniai; biliardo gelumbė; brokatas; buitiniai baltiniai; čiužinių audiniai; čiužinių užvalkalai; damastas; dirbtinio šilko audiniai; dygsniuotos antklodės; džersis (audinys);

džiuto audiniai; elastinės austinės medžiagos; filtruojamosios tekstilinės medžiagos; flanelė (audinys); grimo šluostukai (tekstiliniai); indų padėklai (maži stalo aptiesalai); įkapės; kanapinis audeklas; kanapinis audinys; kanifasas; kartūnas; kelioniniai pledai (kojų apdangalai); klijuotės; klijuotės stalams apdengti; klozeto dangčio aptraukalai; krepas (audinys); kretonas; lininiai audiniai; lipnieji audiniai (ne raštinės reikmėms); lipnieji audiniai (priklijuojami pakaitinus); lovos antklodės (vilnonės); lovos baltiniai; lovos skalbiniai; lovos užtiesalai; marabu (audinys); margintas kartūnas; marlė; marlė (audinys); medvilniniai audiniai; medžiagos (tekstilė); megzti audiniai; miegmaišių įdėklai (paklodės); moleskinas (audinys); multinas; ne popierinės staltiesės; ne popierinės vėliavos; ne popieriniai patiesalai; ne popieriniai stalo aptiesalai; ne popieriniai stalo baltiniai; neaustiniai tekstiliniai audiniai; ofsetinis tekstilinis audinys; oro balionų audiniai (nelaidūs dujoms); pagalvėlių užvalkaliukai; pagalvių užtiesalai; pagalvių užvalkaliukai; paklodės (tekstilinės); pamušaliniai audiniai; pamušalinis audinys (avalynei); pašukinė drobė (maišinis audinys); pirties baltiniai (išskyrus drabužius); plastikai (audinių pakaitalai); plastikinės baldų dangos; popierinės lovatiesės; portjeros; pūkinės antklodės; ramė (audinys); raštuota drobė; sanitarinė flanelė; siuvinėjimo drobė; skalbimo pirštinės; stalo aptiesalai (takeliai); stiklinių šluostės; stiklo (pluošto) audiniai (tekstilės reikmėms); šenilinis audinys; ševiotas (audinys); šilkas; šilkinis audinys (piešiniams spausdinti); tafta (audinys); tekstilinės arba plastikinės dušo užuolaidos; tekstilinės arba plastikinės užuolaidos; tekstilinės baldų dangos; tekstilinės etiketės; tekstilinės nosinės; tekstilinės servetėlės (grimui valyti); tekstilinės stalo servetėlės; tekstiliniai gobelenai (sienų apmušalai); tekstiliniai grimo šluostukai (plono audinio); tekstiliniai rankšluosčiai; tekstiliniai rankšluosčiai (veidui); tekstiliniai sienų apmušalai; tekstiliniai skrybėlių pamušalai; tekstiliniai užuolaidų laikikliai; tikas (audinys); tinkleliai nuo moskitų; tiulinės užuolaidos; tiulis; trelis (audinys); vėliavos; vėliavų audeklas; veltiniai; vilnonės medžiagos (audiniai); vilnoniai audiniai; zefyras (audinys); žymėtieji siuvinėjimo audiniai.

25 drabužiai, apranga, avalynė, galvos apdangalai; antbačiai (trumpos blauzdinės); apatinės kelnės; apatiniai baltiniai; apatiniai baltiniai (prakaitiniai); apatiniai marškinėliai; apatiniai marškiniai; apavas; apykaklės (apsauginės); apsiaustai; arnotai; ašuočių pluošto avalynė; ausinės (drabužiai); avalynės padai; avalynės priekinės dalys; avalynės priešslydžio įtaisai; avalynės rantai; avalynės užkulniai; avalynės viršutinės dalys; baltiniai (apranga); batai; batų vidpadžiai; batviršiai; bažnytiniai drabužiai; beretės; blauzdinės (getrai); blauzdinių dirželiai, raiščiai; boa (moteriški šalikai); bridžiai (kelnės); chalatai; cilindrai (skrybėlės); darbinės palaidinės; darbiniai drabužiai; didelės spalvotos skarelės (kaklaskarės); diržai (juostos); diržinės piniginės (apranga); drabužių diržai; drabužių apykaklės; drabužių kišenės; dušo kepurės; dviratininkų drabužiai; džemperiai (puloveriai); futbolo batai; futbolo batų kapliukai; gabardino drabužiai; gatavi drabužiai; gatavi pamušalai (drabužių dalys); gimnastikos apranga; gimnastikos avalynė; glaudinės (kelnės); glaudinės (šiltos kojinės); gobtuvai (drabužiai); juostos; jūreivių palaidinės (jūrinikės); kailinės mantijos; kailinės pelerinos; kailiniai (drabužiai); kaklaraiščiai; kaliošai; kaspinai (plaukams) (drabužiai); keliaraiščiai; kelnaitės; kelnės; kelnių diržai; kepurės; kepurių snapeliai; kišeninės nosinaitės (drabužiai); klumpės; kojinės; kojinės (prakaitinės); kojinių laikikliai; kojinių užkulniai; kojų įmovos (išskyrus šildomas elektra); kombinezonai (drabužiai); korsetai; korsetai (apatiniai); kostiumai; kraiteliai (kūdikių drabužiai); kulnai; kumštinės pirštinės; liemenėlės; liemenės; liemenės (drabužiai); livrėjos; marškinėliai; marškiniai; marškinių antkrūtiniai; marškinių perpetės; maskarado kostiumai; maudymosi kelnaitės; maudymosi kelnaitės (glaudės); maudymosi kepuraitės; maudymosi kostiumai; maudymosi sandalai; maudymosi šlepetės; megzti drabužiai; megztiniai; metaliniai avalynės apvadai; mitros (kepurės); moteriškos kelnaitės; movos (drabužiai); naktiniai akių raiščiai; naktiniai drabužiai; neperšlampamieji drabužiai; nėrinių skaros; nuimamosios apykaklės; odiniai drabužiai; odos pakaitalų drabužiai; palaidinės; paltai; paplūdimio avalynė; paplūdimio kostiumai; pasijoniai; pažastiniai; pėdkelnės; pelerinos; petnešos; pirštinės (drabužiai); pižamos; pončai; popierinės kepurės (apranga); popieriniai drabužiai; prakaitiniai apatiniai drabužiai; priekakčiai (galvos apdangalai); prijuostės (drabužiai); pusbačiai; puskojinės; puskojinių laikikliai; rankogaliai; rankogaliai (drabužiai); sandalai; sarafanai; sariai (Indijos moterų rūbai); sarongai; seilinukai (ne popieriniai); sijonai; sijonkelnės; skaros; skaros (gaubiamos ant pečių); skrybėlės; skrybėlių karkasai; slidininėjimo pirštinės; slidžių batai; sportinė avalynė; sportiniai batai; sportiniai trikotažo gaminiai; striukės su gobtuvu; suknelės; suvarstomieji batai; šalikai; šydai (drabužiai); šlikės; šliurės; švarkai, striukės; togos (teisėjų, rektorių ir kt. drabužiai); trikotažo gaminiai; trumparankoviai marškinėliai; trumpikės; turbanai; uniformos; vaikų kelnaitės (drabužiai); vairuotojų drabužiai; vandens slidžių sporto kombinezonai; vienuolių galvos apdangalai; vilnoniai megztiniai; viršutiniai drabužiai; vyriški šalikai (plačiais galais); vonios chalatai; žūklės liemenės.

26 nėriniai, siuvinėti gaminiai, kaspinai, juostos; sagos, kabliukai, kilputės, smeigtukai, adatos; dirbtinės gėlės; adatinės; adatų dėžutės; adatų pagalvėlės; adymo adatos; adymo kamuoliukai; apykaklių standukai; aplikacijos (galanterijos gaminiai); apvadų nėriniai, juostelės; auksu siuvinėti gaminiai; avalynės kabliukai; avalynės užtrauktukai; balnių adatos; baltinių žymėjimo monogramų antsiuvai; baltinių žymėjimo raidės; baltinių žymėjimo skaitmenys; baltinių žymėjimo skaitmenys ar raidės; banginio ūsų korsetų plokštelės; batraiščiai; batsiuvių adatos; batų akutės; batų kabliukai; batų puošmenos (ne brangiųjų metalų); batų raišteliai; batų sagtys;

blizgieji drabužių apvadėliai; blizgučiai (drabužių apdailai); bukosios adatos (su didele ausele juostelei įverti ar įtraukti); bumbulai; dantytieji nėriniai; dirbtinės barzdos; dirbtinės girliandos; dirbtiniai augalai; dirbtiniai ūsai; dirbtiniai vaisiai; dirbtinių gėlių vainikai; diržų sagtys; drabužių apvadai; drabužių apvadai (puošmenos); drabužių apvadų virvutės; drabužių ąselės; drabužių blizgučiai; drabužių kabės; drabužių petukai; drabužių rauktinukai; drabužių sagos (ne brangiųjų metalų); drabužių sąsagos; drabužių segės; drabužių spraustukai; drabužių virvelės; dviratininkų kelnių spaustukai; elastingosios juostos; galanterijos gaminiai (išskyrus siūlus); galionai; juostelės; juostos (galanterija); kabliukai (galanterijos gaminiai); karoliukai (ne papuošalų gamybai); karštai klijuojami tekstilės gaminių taisymo lopai; karštai klijuojamos tekstilės gaminių puošimo skiautės (galanterija); kilimėlių kabliukai; knygrišio adatos; korsetų kabliukai; korsetų plokštelės; krepšių užtrauktukai; kutai (galanterija); lipdės (juostelės) (galanterijos gaminiai); mezgimo virbalai; nėrimo kabliukai; nėrimo vąšeliai; nėriniuoti apvadai; nerti rauktinukai; netikri plaukai; palaidinukių spraustukai; paukščių plunksnos (drabužiams puošti); perukai; petnešų segtukai; plaukų dažymo kepuraitės; plaukų juostos; plaukų kasos; plaukų lankeliai; plaukų papuošalai; plaukų segtukai; plaukų segtukai, smeigtukai; plaukų smeigtukai; plaukų sruogos; plaukų sukimo segtukai; plaukų suktukai (išskyrus prietaisus); plaukų tinkliukai; plunksnos (drabužiams puošti); popieriniai plaukų suktukai; prizų kaspinai; puošnieji ženkliukai (sagos); rankos raiščiai (drabužių puošmenos); rankovių raiščiai; ritės siuvinėjimo siūlams ar vilnai (ne mašinų dalys); roželės (galanterija); sagės (drabužių papuošalai); sagės (išskyrus juvelyrinius dirbinius); sagtys (drabužių puošmenos); sidabru siuvinėti gaminiai; sijonų valiniai; siuvimo adatos; siuvimo antpirščiai; siuvimo reikmenų dėžutės; siuvinėti apvadai (standinės, standučiai); siuvinėti gaminiai (puošmenos); skrybėlių puošmenos (ne brangiųjų metalų); spurgai, kutai; stručio plunksnos (drabužių papuošimui); šenilas (tekstilinės puošmenos); šinjonai; tampriosios apyrankės (rankovėms prilaikyti); užtrauktukai; užuolaidų viršutinės dalies juostelės; vaikvedėliai; varžovų numeriai; vilnoniai raišteliai; vilnų šukuotuvų adatos; žėručio blizgučiai; žmonių plaukai; žvejybos tinklų nėrimo šaudyklės.

27 kilimai, dembliai, patiesalai, linoleumas ir kitos grindų dangos; sienų apmušalai (ne tekstiliniai); automobilių kilimėliai; automobilių patiesalai; dirbtinės vejos; gimnastikos patiesalai; gimnastikos salių patiesalai; grindų dangos; kiliminiai patiesalai; neslidžios kiliminės dangos; pokilimiai; popieriniai sienų apmušalai; priedurio patiesalai; slidžių trasų virveliniai dembliai; tekstiliniai sienų apmušalai; vinilo grindų dangos; vonios kambario patiesalai.

28 žaidimai ir žaislai; gimnastikos ir sporto reikmenys, nepriskirti prie kitų klasių; Kalėdų eglučių papuošalai; aitvarai; aitvarų ritės; antalkūniai (sporto reikmenys); antkeliai (sporto reikmenys); apsauginės pagalvėlės (sportinių kostiumų dalys); arkliukai (sūpynės); automatinės monetinės pramogų mašinos; azartinių žaidimų automatai; banglentės; bangslidės; barškučiai (žaislai); batutai; biliardo lazdos; biliardo lazdų antgaliai; biliardo rutuliai; biliardo stalai; biliardo stalų šonai; biliardo žymekliai; bingo kortos; bobslėjus; bokso kriaušės; bokso pirštinės; bučiai (žvejybos reikmenys); burlenčių pasaitai; burlenčių reikmenys; burlenčių stiebai; burlentės; dažų kamuoliukai (dažasvydžių amunicija); dažų kamuoliukų šautuvai (sportiniai dažasvydžiai); dėstiniai (žaidimai); dirbtinės Kalėdų eglutės; dirbtinis Kalėdų eglučių sniegas; dirbtinis žūklės masalas; diskai (mėtomieji); diskaskraidžiai (žaislai); domino (žaidimas); drugelių tinkleliai; elektroniniai taikiniai; espanderiai; fechtavimosi ginklai; fechtavimosi kaukės; fechtavimosi pirštinės; fizinių pratimų prietaisai; fizinių pratimų prietaisai (kūnui treniruoti); fizinių pratimų treniruokliai; fokusų (pokštų) rodymo aparatai; golfo krepšiai (su ratukais ar be jų); golfo lazdos; golfo pirštinės; gulimosios banglentės; harpūniniai šautuvai (sporto reikmenys); japoniško biliardo aparatai; judamieji žaislai; Kalėdų eglučių papuošalai (išskyrus iliuminacijas ir konditerijos gaminius); Kalėdų eglučių skambalėliai; Kalėdų eglučių stovai; Kalėdų eglučių žvakidėlės; kaleidoskopai; kambariniai žaidimai; kambarinio futbolo stalai; kambarinių gyvūnėlių žaislai; kanifolija (atletų reikmėms); kartys (šuoliams); kauliukų žaidimai; kėgliai; kėgliai (žaidimai); kėglių įrenginiai; kibimo indikatoriai (žvejybos reikmenys); kibimo jutikliai (žvejybos reikmenys); konfeti; konstrukciniai kubeliai (žaislai); konstrukciniai žaidimai; kreida (biliardo lazdoms); kriketo krepšeliai; krūtinės treniravimo espanderiai; kūno reabilitacijos aparatai; kvepiantis masalas medžioklei ir žvejybai; lėlės; lėlių buteliukai su žindukais; lėlių drabužiai; lėlių kambariai; lėlių lovytės; lėlių nameliai; lošiamosios kortos; lošimo žetonai; lošimų automatai (azartinių žaidimų automatai); madzianas (kiniškas žaidimas); marionetės (lėlės); marionetės (žaislai); maskuojantys skydai (sporto prekės); maudymosi ir plaukiojimo plūdurai; medžioklės ar žvejybos masalas; medžioklės arba žūklės jaukas; medžioklės trimitai; meškeriotojų graibštai; meškerykočiai; mėtomieji žiedai; minkšti žaislai; moliniai paukščiai (taikiniai); molinių paukščių (judančiųjų taikinių) laidyklės; monetiniai biliardo stalai; mugių pasivažinėjimo įrenginiai; muilo burbulai (žaislai); nešiojamieji žaidimai su skystųjų kristalų ekranais; nusileidimo įtaisai (alpinizmo įranga); nusileidimo loveliai (žaidimai); nutrinamosios loterijų kortelės; oriniai pistoletai (žaislai); orkestro palydovių lazdelės; pačiūžos; pačiūžos su batais (pritvirtintais); padavimo pirštinės (sportinių žaidimų reikmenys); paspirtukai (vaikiški pasispiriamieji dviratukai); pinatai (dekoruoti žaidimų indai); plaukiojimo baseinai (žaidimams); plaukiojimo diržai; plaukiojimo lentos; plaukiojimo liemenės; plaukmenys; pliauškės saldainiai (Kalėdų pokštai); pliušiniai žaislai; plunksninukai (badmintono kamuoliukai); pokštų mažmožiai (niekučiai); popierinės pobūvių kepurės; pramoginių renginių prizai; radiju valdomos žaislinės transporto priemonės; rakečių stygos; rakečių stygos (gyvulių žarnų); raketės; rankų plaukmenys;

riedlentės; riedučiai; ritmušos (ledo ritulio lazdos); rogutės (sportinės); rulečių ratai; ruonių odos (slidžių danga); saloniniai žaidimai; sąveikiųjų vaizdo žaidimų aparatai; sklandomieji parašiutai; skraidyklės; slidės; slidžių antbriauniai; slidžių apačių dangos; slidžių apkaustai; slidžių grandikliai; slidžių tepalai; slidžių vaškas; snieglentės; sniego rutuliai (žaislai); sniegpadžiai (neklimpti einant per sniegą); specialios slidžių ir burlenčių įmautės; sportinės apsaugos vyrams (sportinės prekės); sportiniai tinklai; sprogstamosios kapsulės (žaislai); stacionariniai dviratiniai treniruokliai; stacionarinių dviratinių treniruoklių velenėliai; stalo teniso stalai; stalo žaidimai; starto atramėlės (sportinės); stiklo rutuliukai (vaikų žaidimui); strėlės; sumažinti transporto priemonių modeliai; sumažintų modelių rinkiniai (žaislai); sunkumų kilnojimo diržai (sporto reikmenys); sūpuoklės; svaidyklės (sporto reikmenys); svarmenys (gimnastikos reikmenys); šachmatai; šachmatų lentos; šarvai (sporto prekės); šaškės; šaškių lentos; šaudymo iš lanko reikmenys; šaudymo lankai; štangos; taikiniai; teatrinės kaukės; teniso kamuoliukų svaidyklės; teniso tinklai; tramplynai (sporto įrenginiai); triktrakas (žaidimas); vaizdo žaidimų aparatai; vandens slidės; velėnos taisymo įrankiai (golfo reikmenys); vienakrypčiai riedučiai; vilkeliai (žaislai); žaidimai su žiedais; žaidimo kauliukų dėžutės; žaidimo sviediniai; žaidimų aparatai; žaidimų balionai; žaidimų kamuoliai; žaidimų kamuolių kameros; žaidimų pasagos; žaidimų pirštinės; žaidimų raketės; žaidimų skaičiavimo įtaisai (diskai); žaidimų valdymo pultai; žaislinės kaukės; žaislinės transporto priemonės; žaisliniai meškiukai; žaisliniai pistoletai; žaislinių pistoletų kapsulės; žarniniai valai (žvejybos reikmėms); žuvų gaudymo kabliukai; žvejybinės ritės; žvejybos plūdės; žvejybos reikmenys; žvejybos valai.

29 mėsa, žuvis, paukštiena ir žvėriena; mėsos ekstraktai; konservuoti, šaldyti, džiovinti, virti ir kepti vaisiai ir daržovės; drebučiai, uogienės, kompotai; kiaušiniai; pienas ir pieno produktai; maistiniai aliejai ir riebalai; ajvar (konservuotos paprikos); alavijai (žmonių maistui); albuminas (kulinarijos reikmėms); albumininis pienas; alginatai (kulinarijos reikmėms); alyvų aliejus (maistui); ančiuviai (žuvys); apdoroti žemės riešutai; apdoroti žuvų ikrai; apdorotos saulėgrąžų sėklos; apdorotos sėklos; austrės (negyvos); baltymingasis pienas; bekoniena; buljonai; bulvių dribsniai; bulvių sklindžiai; bulvių traškučiai; cukruoti vaisiai; daržovių putėsiai; daržovių salotos; daržovių sriubų preparatai; daržovių sriubų ruošiniai; daržovių sultys (maistui ruošti); datulės; dešros; dešros tešloje; dygliuotieji omarai (negyvi); džiovinti kokosų riešutai; džiovintos daržovės; gaivieji kiaušininiai kokteiliai; gyvuliniai riebalai (maistui); gyvulių kaulų smegenys (maistui); grietinė; grietinėlė (pieno produktas); grietininis kremas; holoturijos (negyvos); ikrai; imbierinė uogienė; jauniklių paukštiena; jogurtas; juodųjų žirnių pasta (hummus); jūros dumblių ekstraktai (maistui); jūrų moliuskai (negyvi); kakavos sviestas; kefyras; kepenys; kepenų pastos; kepenų paštetas; kiauliena; kiaulienos gaminiai; kiaušinių baltymai; kiaušinių milteliai; kiaušinių tryniai; kimči (fermentuotos daržovės); kokosų aliejus; kokosų riebalai; kokosų sviestas; kompotai; konservuota mėsa; konservuota mėsa (skardinėse); konservuota žuvis; konservuota žuvis (skardinėse); konservuoti česnakai; konservuoti grybai; konservuoti lęšiukai; konservuoti svogūnai; konservuoti trumai (grybai); konservuoti vaisiai; konservuoti vaisiai (skardinėse); konservuoti žirneliai; konservuotos alyvos; konservuotos daržovės; konservuotos daržovės (skardinėse); konservuotos pupos; konservuotos sojų pupelės (maistui); kornišonai (jauni agurkėliai); kraujinė dešra; krevetėlės (negyvos); krevetės (negyvos); kroketai; kukurūzų aliejus; kumysas; kumpiai; lašišos; laukinių paukščių bei žvėrių mėsa (laukiniena); lecitinas (kulinarijos reikmėms); lydyti kiauliniai taukai (maistui); maistiniai riebalai; maistiniai žuvų klijai; margarinas; marmeladas; mėsos drebučiai; midijos (negyvos); moliuskai (negyvi); naminiai paukščiai (mėsos produktai); neriebūs bulvių traškučiai; obuolių tyrė; omarai (negyvi); palmių aliejus (maistui); palmių riešutų aliejus (maistui); paruošti riešutai; pektinas (kulinarijos reikmėms); pieno fermentai (kulinarijos reikmėms); pieno gėrimai (pieno pagrindu); pieno išrūgos; pieno kokteiliai; pieno raugas (sūriams gaminti); pikalilis (marinatas su pjaustytomis daržovėmis ir aštriais prieskoniais); pikuliai; plakta grietinėlė; pomidorų piurė; pomidorų sultys (maistui ruošti); rapsų aliejus (maistui); rauginti kopūstai; razinos; riaženka (fermentuotas kaitintas pienas); riebalinės medžiagos (maistinių riebalų gamybai); riebūs sumuštinių mišiniai; rūgpienis; sardinės; saulėgrąžų aliejus (maistui); sėmenų aliejus (kulinarijos reikmėms); sezamų aliejus; sezamų sviestas; silkės; skrudinti jūros augalai; smulkinti migdolai; sojos pienas (pieno pakaitalas); sojų pupelių varškė; spanguolių padažai (kompotai); spiritu konservuoti vaisiai; sraigių kiaušinėliai (maistui); sriubos; sriubų koncentratai; sriubų ruošiniai; sūdyta žuvis; sūdyti mėsos produktai; sultiniai; sultinių koncentratai; sultinių ruošiniai; sutirštintas pienas; sūris; sviestas; šilkaverpių lėliukės (žmonių maistui); šokoladinis sviestas; tunai; vaisiniai užkandžiai; vaisių kompotai; vaisių minkštimas; vaisių salotos; vaisių traškučiai; vaisių želė; vaisių žievelės; valgomasis aliejus; valgomieji kaulų taukai; varškė; vėžiagyviai (negyvi); vėžiai (negyvi); virtos, keptos daržovės; žarnokai; želatina; žemės riešutų sviestas; žiedadulkės (paruoštos maistui); žuvies gaminiai; žuvys (negyvos); žuvų filė; žuvų maisto produktai; žuvų miltai (žmonių maistui); žuvų putėsiai.

30 kava, arbata, kakava ir kavos pakaitalai; ryžiai; tapijoka ir sago kruopos; miltai ir grūdų produktai; duona, pyragas ir konditerijos gaminiai; ledai; cukrus, medus, sirupas; mielės, kepimo milteliai; druska; garstyčios; actas, padažai; prieskoniai; ledas; alaus actas; anyžių sėklos; arabiškos daržovių salotos su traiškytais kviečiais ir aliejumi (tabulė); arbata su ledais; arbatžolių gėrimai; aromatinės medžiagos (išskyrus eterinius aliejus);

aromatiniai preparatai (maistui); aštrūs marinuotų daržovių prieskoniai (su garstyčiomis); augaliniai preparatai, naudojami kaip kavos pakaitalai; avižiniai maisto produktai; avižiniai miltai; avižų dribsniai; avižų grūstmilčiai; baltymingieji javainių batonėliai; bandelės; bičių pienelis; bičių pikis (propolis); biskvitai; blynai; blynų vyniotiniai su sūrio ar daržovių įdaru (takos); bulviniai miltai (maistui); chalva; cikorija (kavos pakaitalas); cinamonas (prieskonis); desertiniai putėsiai (konditerija); dešrų rišamosios medžiagos; dribsniai (grūdų produktai); duonos trupiniai; džiūvėsiai; garstyčių milteliai; gėrimų aromatinės medžiagos (išskyrus eterinius aliejus); glitimas (paruoštas maistui); glitimo priedai (kulinarijos reikmėms); gliukozė (kulinarijos reikmėms); gvazdikėliai (prieskoniai); ilgosios ciberžolės (maistui); imbieras (prieskonis); imbieriniai meduoliai; javainiai (dribsniai su priedais); javainių batonėliai; javiniai užkandžiai; jūros dumbliai (prieskoniai); jūros vanduo (maistui virti); kakavos gėrimai; kakavos gėrimai su pienu; Kalėdų eglučių konditeriniai papuošalai; kapariai (prieskoniai); karamelės (saldainiai); karis (indiškas prieskonis); kavos aromatinės medžiagos; kavos gėrimai; kečupas (pomidorų padažas); kepimo soda (sodos bikarbonatas kepimo reikmėms); kepiniai; kepinių aromatinės medžiagos (išskyrus eterinius aliejus); kepinių glajus (cukraus glajus); kepinių sausieji mišiniai; kepinių tešla; konditerijos gaminiai; konditerijos gaminiai su migdolais; konservuotos prieskoninės žolės (prieskoniai); košės su pienu; kramtomoji guma; krekeriai (užkandžių sausainiai); kukurūzai (malti); kukurūzai (skrudinti); kukurūzai (smulkinti); kukurūzai (spraginti); kukurūziniai miltai; kukurūzų dribsniai; kukurūzų košė; kukurūzų kruopos; kukurūzų spragėsiai; kumpio aptepai; kuskusas (manų kruopos); kvapieji pipirai; kviečių gemalai (žmonių maistui); kvietiniai miltai; lakricos lazdelės (konditerija); lakštiniai (makaronai); ledas (šaldymui); ledinukai; lukštenti miežiai; lukštentos avižos; maistinės kruopos; maistinis krakmolas; maisto konservavimo druska; maisto produktų esencijos (išskyrus eterines esencijas ir eterinius aliejus); majonezas; makaronai; makaronų padažas; makaronų tešla; maliniai; maltozė; manų kruopos; marcipanai; marinatai; melasa (maistui); melasos sirupas; mėsėčiai (koldūnai); mėsos minkštinimo medžiagos (naudojamos namų sąlygomis); mėsos padažai; mėtos (konditerijai); miežinės kruopos; miežiniai miltai; migdoliniai sausainiai (konditerijos gaminiai); migdolų tešla; miltiniai konditerijos gaminiai; miltiniai maisto produktai; miltinių maisto produktų tešlos; muskatų riešutai; natūralios saldinamosios medžiagos; natūralus ar dirbtinis ledas; nerauginta duona; neskrudinta kava; padažai (uždarai); palmių cukrus; paprikos (prieskoniai); paruošti lakštinių patiekalai; pastilės (konditerija); pestas (padažas); picos; pipirai; pyragai; pyragai su aštriu vaisių įdaru (quiches); pyragai su įdaru; pyragai su mėsos įdaru; pyragaičiai su įdaru (kepiniai); pyragaičiai su mėsa; pyragaičiai su paštetu; pyragėliai su daržovių įdaru (pavasariniai pyragėliai); pyragų tešla; plaktos grietinėlės tirštikliai; ploni makaronai (vermišeliai); pomidorų padažas; pralinė (trinti riešutai su cukrumi); prieskoniai (aštrieji); prieskoniai (kvapieji); prieskoniai (padažai); pudingai; pupiniai miltai; raugai; ryžių kepiniai; ryžių užkandžiai; rupūs kukurūziniai miltai; saldainiai (ledinukai); saldainiai su minkštu įdaru; saldieji konditerijos gaminiai; saldymedžiai (konditerija); saldus pieniškas padažas su miltais; saldžios bandelės; salierų druska; salyklas (žmonių valgiui); salykliniai sausainiai; salyklo ekstraktas (maistui); salotų uždarai; sausainiai; sausieji mišiniai (ledams); sėmenys (žmonių maistui); smulkinti miežiai; sojiniai miltai; sojos pupelių pasta (prieskoniai); sojų padažas; spagečiai; sumuštiniai; sūrainiai (sumuštiniai); suši (japoniškas valgis); šafranas (prieskonis); šaldytas jogurtas (konditeriniai ledai); šaltmėtiniai saldainiai; šerbetas (ledai); šokoladas ir šokoladiniai saldainiai; šokoladiniai putėsiai; šokolado gėrimai; šokolado gėrimai su pienu; tapijokos miltai (maistui); tešla; tešlainiai; tešlos fermentai; tirštieji uždarai su vaisiais (prieskoniai); tirštikliai (valgių virimui); tortai; tortiljos; trauktinės (ne gydomosios); vafliai; vaisiniai ledai; vaisių drebučiai (konditerija); vaisių tyrės (padažai); valgomieji ledai; valgomoji druska; valgomųjų ledų rišamosios medžiagos; valgomųjų ledų sausieji mišiniai; vanilė (aromatinė medžiaga); vanilinas (vanilės pakaitalas); vermišeliai (makaronai); vyno akmuo (kalio tartratas) (kulinarijos reikmėms); žemės riešutų konditerijos gaminiai; žvaigždanyžiai.

31 grūdai ir žemės ūkio, sodo ir miško produktai, nepriskirti prie kitų klasių; gyvi gyvūnai; šviežių vaisiai ir daržovės; sėklos; gyvi augalai ir gėlės; pašarai; salyklas; aguročiai; alavijai (augalai); aliejaus išspaudos; apelsinai; apyniai; apynių spurgai; augalai; augalų sėklos; austrės (gyvos); avižos; cezalpinijos (pašarams); citrusų vaisiai; cukranendrės; cukranendrių išspaudos (neapdorotos); daigintos sėklos (botanikos reikmėms); dėsliųjų paukščių preparatai; dilgėlės; dygliuotieji omarai (gyvi); dumbliai (maistui arba pašarui); džiovinti augalai (puošybai); džiovintos gėlės (puošybai); ėdesiai; galvijinė druska; galvijų pašarai; gėlių svogūnėliai; gyvi gyvuliai; gyvi naminiai paukščiai; gyvulių kraikas; gyvulių kramtalai; gyvulių penėjimo preparatai; grybiena (dauginimui); grūdai (javai); grūdai (sėkla); grūdų atliekos (pašarams); holoturijos (gyvos); javų apdorojimo atliekos (pašarui); jūros dumbliai (maistui arba pašarui); kadagių uogos; Kalėdų eglutės; kambarinių gyvūnėlių ėdesys; kambarinių gyvūnų gėrimai; kambarinių gyvūnų kvapusis smėlis (kraikas); kambarinių gyvūnų pašaras; kambarinių gyvūnų smėliuotas popierius (kraikas); kiaukutiniai vėžiagyviai (gyvi); kokosų riešutai; kokosų riešutų kevalai; kolamedžių riešutai; kopra; kraikas; kraikinės durpės; krūmai; kruopos (lesalui); kukurūzai; kukurūzų išspaudos (galvijams); kviečiai; kviečių gemalai (pašarui); lazdynų riešutai; lesalas; mediena su žieve; medienos drožlės (masei gaminti); medžiai; medžių kamienai; miežiai; migdolai (vaisiai); moliūgai; naminių gyvulių penėjimo preparatai; natūrali velėna; natūralios gėlės; natūralių gėlių vainikai;

neapdirbtos kamščiamedžių žievės; neapdoroti javų grūdai; neapdoroti ryžiai; neapdorotos kakavos pupelės; nepjautinė mediena; neskusta mediena; omarai (gyvi); palmės (medžiai); palmių lapai; paprastieji baltymai (proteinai) (pašarams); pašarai (gyvuliams penėti); pašarinės išspaudos; pašarinės kalkės; pašarinės mielės; pašariniai grūdai; pašariniai miltai; perekliai kiaušiniai (apvaisinti); pipirai (augalai); puskrūmiai; pušų kankorėžiai; rabarbarai; rapsų išspaudos (galvijams); riešutai; ryžių miltai (pašarui); rožių krūmai; rugiai; runkeliai; saldžiavaisių pupmedžių pupos; salyklas (gėrimams gaminti); sėlenos; sėlenų gėralas (gyvuliams); sėmenys (pašarui); sėmenų miltai (pašarui); sėmenų miltai (pašaras); sepijų kaulai (lesalui); sezamai; skysti mišiniai (penimieji ėdalai); sodinukai; spirito varyklų distiliavimo atliekos; stiprinamieji pašarai; svogūnėliai; šakniavaisiai (maistui); šiaudai (pašaras); šiaudų kraikas; šiaudų mulčias; šienas; šilkaverpiai; šilkaverpių kiaušinėliai; šunų paplotėliai; šviežі agurkai; šviežі daržo augalai; šviežі grybai; šviežі kaštainiai; šviežі lęšiukai; šviežі porai; šviežі svogūnai; šviežі špinatai; šviežі trumai (triufeliai); šviežі vaisiai; šviežі žemės riešutai; šviežі žirneliai; šviežios uogos; šviežios alyvuogės; šviežios bulvės; šviežios citrinos; šviežios daržovės; šviežios prieskoninės žolės; šviežios pupos; šviežios salotos; šviežios vynuogės; trūkažolių salotos; trūkažolių šaknys; vaisių atliekos (išspaudos); vaisių išspaudos; valgomieji moliuskai (gyvi); veisliniai gyvuliai; vėžiagyviai (gyvi); vėžiai (gyvi); vynuogienojų atramos; žalios žievės; žemės riešutų išspaudos (gyvuliams); žemės riešutų miltai (pašarui); žiedadulkės (žaliava); žlaugtai; žlaugtai (pašarams); žolės (maistui arba pašarui); žuvavimo masalai (gyvi); žuvys (gyvos); žuvų ikrai; žuvų miltai (pašarui); žvėrynų gyvūnai.

32 alus; mineralinis ir gazuotas vanduo ir kiti gaivieji gėrimai; vaisių gėrimai ir vaisių sultys; sirupai ir kiti gėrimų gaminimo mišiniai; alaus misa; apynių ekstraktai (alui daryti); daržovių sultys (gėrimai); esencijos (gėrimams gaminti); gaivieji alavijų gėrimai; gaivieji aperityvai; gaivieji gėrimai; gaivieji kokteiliai; gaivieji medaus gėrimai; gaivieji vaisių ekstraktai; gaivieji vaisių sulčių gėrimai; gazuotas vanduo; gazuoto vandens gaminimo preparatai; gazuotų gėrimų gaminimo milteliai; gazuotų gėrimų gaminimo pastilės; geriamas vanduo (buteliuose); gėrimų gaminimo preparatai; gira (gaivusis gėrimas); imbierinis alus; išrūgų gėrimai; izotoniniai (netonizuojantys) gėrimai; ličio vanduo (gaivusis gėrimas su ličio druskomis); likerių gaminimo preparatai; limonadai; migdolų pienas (gėrimas); mineralinio vandens gaminimo preparatai; mineralinis vanduo (gėrimas); misa; oršadas (migdolų pieno gėrimas); pomidorų sultys (gėrimas); salyklinė misa; salyklinis alus; sarsaparylius (gaivusis gėrimas); selteris; sidras (gaivieji gėrimai); sirupai (gėrimams); sirupai (limonadui); sodos vanduo; šerbetas (gėrimas); tiršti vaisių kokteiliai; vaisių nektarai (gaivieji); vandenys (gėrimai); vynuogių misa (nefermentuota); žemės riešutų pienas (gaivusis gėrimas).

33 svaigieji gėrimai (išskyrus alų); anyžių degtinė; anyžių likeris; aperityvai; aperityvai (virškinimą skatinantys likeriai ir spiritiniai gėrimai); arakas; brendis; degtinė (rusiška); distiliuoti gėrimai; džinas (kadagių degtinė); kiurasao (likeris); kokteiliai; kriaušių sidras; likeriai; midus; nira (svaigusis cukranendrių gėrimas); pikė (vynuogių išspaudų vynas); pipirmėčių likeriai; ryžių degtinė; romas (svaigusis gėrimas); sakė (japoniška ryžių degtinė); sidras; spiritinės esencijos; spiritiniai ekstraktai; spiritiniai gėrimai; sumaišyti svaigieji gėrimai (išskyrus alaus gėrimus); svaigieji gėrimai su vaisiais; trauktinės (karčiosios); vaisių ekstraktai (spiritiniai); viskis; vynas; vyšnių degtinė.

34 tabakas; rūkymo reikmenys; degtukai; cigarai; cigarečių dėžutės; cigarečių filtrai; cigarečių kandikliai; cigarečių kandiklių antgaliai; cigarečių portsigarai; cigarečių sukimo kišeniniai įtaisai; cigaretės; cigaretės, turinčios tabako pakaitalų (ne medicinos reikmėms); cigaretinio popieriaus knygelės; cigaretinis popierius; cigariukai (cigarilės); cigarų apipjaustymo įtaisai; cigarų dėžutės; cigarų dėžutės su drėkintuvu; cigarų ir cigarečių kandiklių galiukai iš geltonojo gintaro; cigarų kandikliai; cigarų portsigarai; degtukų dėžutės; degtukų laikikliai; dujų balionėliai cigarų žiebtuvėliams; elektroninės cigaretės; filtruojamieji cigarečių kandikliai; kramtomasis tabakas; peleninės; pypkės; pypkių stoveliai; pypkių valikliai; rūkomosios žolės; rūkorių žiebtuvėliai; sugeriamasis popierius (pypkėms); tabakinės; tabako talpyklos; tabako vartotojų spjaudyklės; titnagai; uostomasis tabakas; uostomojo tabako tabakinės; žiebtuvėlių dujų balionėliai.

35 reklama; verslo vadyba; verslo tvarkyba; įstaigų veikla; algalapių parengimas; artistų verslo vadyba; biuro mašinų ir įrengimų nuoma; buhalterinė apskaita; dokumentų dauginimas; duomenų paieška kompiuterių rinkmenose (kitiems); ekonominis prognozavimas; fotokopijavimas; fotokopijavimo mašinų nuoma; importo ir eksporto agentūros; informacijos rinkimas kompiuterinėse duomenų bazėse; informacijos sisteminimas kompiuterinėse duomenų bazėse; kainų palyginimo paslaugos; komercijos ar pramonės vadybos pagalba; komercinė informacija ir patarimai vartotojams (konsultacijų teikimas); komercinės informacijos agentūros; kompiuterizuotas rinkmenų (bylų) tvarkymas; laikraščių užsakymas (kitiems); madų šou rengimas pardavimo skatinimo reikmėms; maketavimo paslaugos reklamos tikslams; mažmeninė ir didmeninė prekyba farmacijos, veterinarijos ir higienos preparatais bei medicinos reikmenimis; modelių paslaugos (reklamos reikmėms ar pardavimui skatinti); mokesčių apskaičiavimas; mugių rengimas (komercijos ar reklamos reikmėms); naujienų apžvalgų paslaugos; nuomonių tyrimas; pardavimas aukcione; parduotuvių vitrinų puošimas (tvarkymas); parodų rengimas komercijos ar reklamos reikmėms; paslaugų nuoma (verslo pagalba); pavyzdžių platinimas; perrašinėjimas; personalo komplektavimas; personalo vadybos konsultacijos;

prekių pardavimo skatinimas (kitiems); prekių pateikimas žiniasklaidoje pardavimo reikmėms; prekių rodymas; prekių užsakymų administracinis tvarkymas; psichologinis testavimas personalo parinkimo reikmėms; radijo reklama; reklama paštu; reklaminės medžiagos nuoma; reklaminės medžiagos tobulinimas; reklaminių filmų gamyba; reklaminių skelbimų platinimas; reklaminių skilčių rengimas; reklaminių tekstų rašymas; reklaminių tekstų skelbimas; reklamos agentūros; reklamos laiko nuoma žiniasklaidoje; reklamos pristatymas paštu; reklamos vietų nuoma; rėmėjų paieška; rinkodara; rinkos nagrinėjimas; rinkotyra; samdos agentūros; savikainos analizė; sąskaitų būklės apyskaitų sudarymas; sąskaitų-faktūrų išrašymas; sekretoriavimas; skelbimų klijavimas; smulkių prekių pardavimo automatų nuoma; spausdinimas (mašinėle); statistinių duomenų rinkimas; stenografavimas; tekstų dorojimas; telefoniniai atsakymai (kai abonentas nepasiekiamas); telekomunikacinių paslaugų užsakymas (kitiems); telerinkodaros paslaugos; televizijos reklama; tiekimo paslaugos kitiems (prekių ir paslaugų pirkimas kitiems verslams); trečiųjų asmenų prekių ir paslaugų licencijavimo komercinis administravimas; verslo informacija; verslo nagrinėjimas; verslo operacijų įvertinimas; verslo organizavimo konsultacijos; verslo patikrinimai; verslo perkėlimo paslaugos; verslo specialistų konsultacijos; verslo tyrimai; verslo vadyba (sportininkams); verslo vadybos ir organizavimo konsultacijos; verslo vadybos konsultacijos; verslo vadybos pagalba; verslo vadybos patarėjų paslaugos; viešas reklamavimas; viešasis elektroninis reklamavimas kompiuterių tinkle; viešbučių verslo vadyba; verslo auditas; verslo efektyvumo (veiksmingumo) specialistų paslaugos; visuomenės informavimas.

36 draudimas; finansinės operacijos; piniginės operacijos; nekilnojamojo turto operacijos; anglies dioksido kreditų pardavimo tarpininkavimas; antikvarinių daiktų įvertinimas; atsiskaitymų ne grynaisiais pinigais sistema (kliringas); banko operacijos; biržos kursų kitimo informacija; biržos maklerių paslaugos; būsto agentūros (butai); butų nuoma; čekių patikrinimas; dalimis padengiamos paskolos; daugiabučių namų valdymas; debeto kortelių paslaugos; draudimas nuo gaisro; draudimas nuo nelaimingų atsitikimų; draudimo informacija; draudimo konsultacijos; draudimo rizikos vertintojų (aktuarų) paslaugos; draudimo tarpininkavimas (draudimo makleriai); elektroninės banko operacijos; elektroninis lėšų pervedimas; elektroninis pinigų pervedimas; faktoringas; finansavimo paslaugos; finansinė informacija; finansinė parama; finansinės analizės; finansinės konsultacijos; finansinės veiklos vadyba; finansinis įvertinimas (draudimo, banko operacijų, nekilnojamojo turto); finansinis įvertinimas (ekspertizė); finansinis įvertinimas stačio miško; finansinis vilnų įvertinimas; garantijos; gyvenamųjų patalpų nuoma; gyvybės draudimas; hipotekos paskolos; investicijų fondai; išperkamosios nuomos finansavimas; jūrinis draudimas; juvelyrinių dirbinių (brangenybių) įvertinimas; juvelyrinių dirbinių įvertinimas; kapitalo investavimas; kelioninių čekių išleidimas; kontorų nuoma (nekilnojamas turtas); kredito agentūros; kredito kortelių išleidimas; kredito kortelių paslaugos; labdaros fondų lėšų rinkimas; laidavimo įsipareigojimai; laidavimo paslaugos; lėšų investavimas; meno kūrinių įvertinimas; muitinės tarpininkų veikla (muitinės makleriai); nekilnojamojo turto agentūros; nekilnojamojo turto įvertinimas; nekilnojamojo turto nuoma; nekilnojamojo turto nuomos agentūros; nekilnojamojo turto tarpininkų veikla (nekilnojamojo turto makleriai); nekilnojamojo turto valdymas; numizmatinis įvertinimas; nuompinigių rinkimas; palūkanavimas (lombardų veikla); paskolos (finansinės); pašto ženklų įvertinimas; patikėtinis (turto); patikėtinių veikla; pensijų mokėjimo paslaugos; pinigų keitimas; pinigų rinkliavų rengimas; pirkimo išsimokėtinai finansavimas; remonto įkainių įvertinimas (finansinis įvertinimas); rentos rinkimas; saugojimas seifuose; savišalpos fondo paslaugos; skolinimas už vertybinius popierius; skolinimosi patarėjų paslaugos; skolų inkasavimo agentūros; sveikatos draudimas; tarpininkavimas (maklerių veikla); tarpuskaitos namai (finansiniai); taupomųjų bankų paslaugos; ūkių nuoma; verslo likvidavimo paslaugos (finansinės); vertybinių popierių išleidimas; vertybinių popierių supirkimo ir pardavimo tarpininkavimas (vertybinių popierių makleriai); vertybių saugojimas.

37 statyba; taisymas (remontas); įtaisymo ir įrengimo paslaugos; akmenų mūrijimas; alavavimas (pakartotinis); antikorozinis apdorojimas; antikorozinis transporto priemonių apdorojimas; apsauginių signalizacijų įrengimas ir taisymas; asfaltavimas; automobilių plovimas; automobilių techninė priežiūra ir taisymas; avalynės taisymas; baldų apmušalų taisymas; baldų apmušimas; baldų priežiūra; baldų restauravimas; baltinių lyginimas; baltinių skalbimas; barstymas smėliu; baseinų priežiūra; biuro įrangos įtaisymas, taisymas ir priežiūra; buldozerių nuoma; dailidžių paslaugos; degiklių taisymas ir techninė priežiūra; dezinfekavimas; dirbtinio sniego dangos darymo paslaugos; drabužių garinis lyginimas; drabužių taisymas; drabužių valymas; drabužių atnaujinimas; drenažo siurblių nuoma; drėkinimo įrenginių įtaisymas ir taisymas; dūmtraukių valymas; durų ir langų įstatymas; ekskavatorių nuoma; elektros prietaisų įtaisymas ir taisymas; fabrikų statyba; fotografijos aparatų taisymas; gatvių valymas; giliųjų naftos ar dujų gręžinių gręžimas; graužikų naikinimas; gręžinių gręžimas; hidroizoliavimas (pastatų); iškabų dažymas ar taisymas; kailių priežiūra, valymas ir taisymas; karjerų naudojimo paslaugos; kasyba; katilų valymas ir taisymas; kelių šlavimo mašinų nuoma; kelių tiesimas; keltuvų įrengimas ir taisymas; kenkėjų naikinimas (ne žemės ūkyje); kino projektorių taisymas ir techninė priežiūra; kniedijimas; kompiuterių aparatūros įtaisymas, taisymas ir techninė priežiūra; kranų nuoma (statybos įrenginiai); krosnių, židinių įrengimas ir taisymas; laikrodžių taisymas; laivų statyba; lakavimas; langų valymas; lėktuvų

priežiūra ir taisymas; liftų įrengimas ir taisymas; mašinų ir mechanizmų montavimas, techninė priežiūra ir taisymas; meno kūrinių restauravimas; mugių prekystalių ir parduotuvių statyba; muzikos instrumentų restauravimas; naftotiekių tiesimas ir priežiūra; namų nugriovimas; odos gaminių valymas, taisymas ir priežiūra; oro kondicionavimo aparatų įtaisymas ir taisymas; padangų protektorių atnaujinimas; padangų vulkanizavimas (taisymas); pagalba sugedus transporto priemonei (taisymas); pastatų izoliavimas; pastatų sandarinimas; pastatų valymas (iš išorės); pastatų valymas (iš vidaus); pastolių rinkimas (statybinių); peilių galandimas; plytų mūrijimas; povandeninės statybos; povandeninis taisymas; priešgaisrinių signalizacijų įrengimas ir taisymas; raštuotų audinių valymas; sandėlių statymas ir remontas; santechnikos darbai; saulės skėčių taisymas; sausasis valymas; seifų (kambarių) taisymas ir techninė priežiūra; seifų taisymas ir techninė priežiūra; sienų apmušimas; sienų tapetavimas; siurblių taisymas; skalbimas; skalbimas ir lyginimas; skėčių taisymas; spausdintuvų kasečių pildymas; spynų taisymas; stalių darbai (taisymas); statybos informacija; statybos įrenginių nuoma; statybos konsultacijos; statybų priežiūra; stogo dengimas; sudilusių ar iš dalies išardytų mašinų ir mechanizmų atnaujinimas; sudilusių ar iš dalies išardytų variklių atnaujinimas; šaldymo įrangos įtaisymas ir taisymas; šildymo įrangos įtaisymas ir taisymas; šlifavimas pemza; taisyklų informacija; taisymas po vandeniu; telefonų įrengimas ir taisymas; tinkavimas; transporto priemonių plovimas; transporto priemonių poliravimas; transporto priemonių techninė priežiūra; transporto priemonių techninės priežiūros stotys (papildymas degalais ir remontas); transporto priemonių valymas; transporto priemonių sutepimas; transporto priemonių tepimas; trukdžių slopinimas (elektriniuose aparatuose); uostų statyba; valymo mašinų nuoma; vandens užtvarų statyba (pylimai, bangolaužiai); vidaus ir išorės dažymas; virtuvės įrangos įtaisymas.

38 telekomunikacijos; asmenų ieškos paslaugos (per radiją, telefonu ar kitomis elektroninio ryšio priemonėmis); balso pašto paslaugos; belaidis transliavimas; elektroninis paštas; elektroninių skelbimo lentų paslaugos (telekomunikacijų paslaugos); faksimilinių aparatų nuoma; faksimilių perdavimas; informacija apie telekomunikacijas; internetinių pokalbių svetainių parūpinimas; kabelinės televizijos transliavimas; kompiuterizuotas pranešimų ir vaizdų perdavimas; mobiliųjų telefonų ryšiai; modemų nuoma; naudotojų kreipties į visuotinį kompiuterių tinklą parūpinimas; naujienų agentūros; nuotolinių konferencijų paslaugos; palydovinis perdavimas; pranešimų siuntimas; pranešimų siuntimo aparatų nuoma; prieigos prie duomenų bazių parūpinimas; prieigos prie visuotinio kompiuterinio tinklo laiko nuoma; radijo transliavimas; ryšiai per kompiuterių terminalus; ryšiai per pluoštinį optinį tinklą; skaitmeninių rinkmenų perdavimas; sveikinimo atvirukų tiesioginis perdavimas per kompiuterių tinklą; telefono paslaugos; telefono ryšiai; telefonų nuoma; telegrafo paslaugos; telegrafo ryšiai; telegramų perdavimas; telekomunikacijos kanalų parūpinimas TV parduotuvėms; telekomunikacijų įrenginių nuoma; telekomunikacinio maršrutizavimo ir susijungimo paslaugos; telekomunikacinio prijungimo prie visuotinio kompiuterių tinklo parūpinimas; telekso paslaugos; televizijos transliavimas; tiesioginio ryšio forumų parūpinimas; vaizdo konferencijų paslaugos.

39 vežimas; prekių pakavimas ir sandėliavimas; kelionių rengimas; arklių nuoma; atliekų išvežimas ir laikymas; autobusų transportas; automobilių nuoma; automobilių statymas; automobilių stovėjimo vietų nuoma; automobilių transportas; baldų vežimas; ekskursijos (turistinės); elektros energijos paskirstymas; energijos paskirstymas; fizinis elektroninių duomenų ar dokumentų saugojimas; frachtavimas; frachtavimas (krovinių vežimas laivais); gabenimas baržomis; garažų nuoma; geležinkelio keleivinių vagonų nuoma; geležinkelio platformų nuoma; geležinkelių transportas; gėlių pristatymas; informacija apie kelių eismą; informacija apie sandėliavimą; informacija apie vežimą; iškylos valtimis; išpilstymo į butelius paslaugos; jūrų kelionių rengimas; jūrų transportas; keleivių vežiojimas; keliautojų lydėjimas; kelionių užsakymai; keltų transportas; krovinių ekspedijavimas; krovinių iškrovimas; krovinių nešiojimas; krovinių vežimas automobilių transportu; krovinių vežimo tarpininkavimas; kurjerių paslaugos (pranešimai ar prekės); laikraščių pristatymas; laivų gelbėjimas; laivų nuvilkimas nuo seklumos; laivų pakrovimas ar iškrovimas; laivų tarpininkavimas; ledlaužių paslaugos; lenktyninių automobilių nuoma; ligonių vežiojimo kėdžių nuoma; narų aprangos nuoma; narų varpų nuoma; nuskendusio turto gelbėjimas; orlaivių nuoma; orlaivių variklių nuoma; oro transportas; pagalba sugedus transporto priemonei (vilkimas); palydovų paleidimas kitiems; pašto frankavimas; perkraustymo paslaugos; pervežimų lichteriais paslaugos; pilotavimas; pranešimų pristatymas (laiškų, telegramų); prekių pakavimas; prekių pristatymas; prekių pristatymas paštu; prekių saugojimas; prekių vyniojimas; sandėlių konteinerių nuoma; sandėlių nuoma; sanitarinis transportas; saugus vertybių gabenimas; siuntinių pristatymas; šaldiklių nuoma; šaldytuvų nuoma; šarvuotųjų automobilių transportas; šiukšlių išvežimas ir laikymas; šliuzo vartų valdymas; šliuzo vartų valdymas; taksi transportas; tramvajų transportas; tramvajų transportas; transporto gelbėjimas; transporto logistika; transporto priemonių nuoma; transporto priemonių stogo bagažinių nuoma; transporto tarpininkavimas; turistinių autobusų nuoma; turistų lydėjimas; turistų vežiojimas; turto gelbėjimas; upių transportas; užšaldyto maisto šaldytuvų nuoma; vairuotojo (samdomo) paslaugos; valčių nuoma; valčių sandėliavimas; vamzdynų transportas; vandens paskirstymas; vandens tiekimas; vandens transportas; vežimas kinkomuoju transportu; vežimo užsakymas; vežiojimų užsakymas; vietų užsakymas (kelionėms); vilkimas.

40 medžiagų apdirbimas ir apdorojimas; alavavimas;

atliekų apdorojimas (perdirbimas); atliekų ir šiukšlių deginimas; atliekų ir šiukšlių naikinimas; audeklo apmetimas (staklėmis); audinio kraštų apsiuvimas; audinių apdorojimas; audinių apdorojimas nuo degumo; audinių apdorojimas nuo glamžymosi; audinių apdorojimas nuo kandžių; audinių balinimas; audinių dažymas; audinių impregnavimas; audinių kalandravimas; audinių kirpimas; audinių vėlimas; auksavimas; avalynės dažymas; chromavimas; dantų technikų paslaugos; dažymas; dildymas; dygsniavimas (antklodžių ir pan.); drabužių persiuvimas; drabužių siuvimas; elektrolizinis metalų dengimas; energijos gamyba; fotografinių juostų ryškinimas; fotograviravimas; fotorinkimas; fotospauda; frezavimas; galvaninis auksavimas; galvanizavimas; galvanostegija; generatorių nuoma; gyvulių skerdimas; graviravimas (raižymas); graviravimas (raižymas) lazeriu; grūdų malimas; informacija apie medžiagų apdirbimą; iškamšų darymas; įmagnetinimas; kadmiavimas; kailių apdorojimas nuo kandžių; kailių blizginimas; kailių dažymas; kailių dirbimas; kailių švelninimas; kalvystės darbai; katilių paslaugos; keramikos degimas; kino filmų apdorojimas; knygų įrišimas; langų spalvinimas (skaidriomis paviršinėmis dangomis); litavimas; litografija; maisto ir gėrimų konservavimas; maisto produktų rūkymas; maisto produktų šaldymas; medienos apdirbimas; medienos pjovimas (lentpjūvės); medžiagų apdorojimas nuo degumo; medžiagų kenksmingumo šalinimas; meno kūrinių rėminimas; metalizavimas; metalų grūdinimas; metalų liejimas; metalų mechaninis apdirbimas; mezgimo mašinų nuoma; miško ruoša; naftos perdirbimas; nikeliavimas; obliavimas; odinių pakinktų gaminimas; odos apdirbimas; odos dažymas; odų dirbimas (žalių); ofseto spauda; optinių stiklų šlifavimas; oro dezodoravimas; oro gaivinimas; oro kondicionavimo aparatų nuoma; oro valymas; oro šildymo aparatų nuoma; parengtinis audinių mirkymas ir džiovinimas (kad nebesitrauktų); piešinių, schemų, brėžinių ir pan. spausdinimas; plonalakštis valcavimas; popieriaus apdorojimas; popieriaus apretavimas; rafinavimas; raktų išpjovimas; rauginimas; sidabravimas; siuvimas; siuvinėjimas; smėliasraučio apdirbimo paslaugos; spalvų skaidymo paslaugos; spausdinimas; stiklo pūtimas; šiukšlių ir atliekų perdirbimas; šiukšlių ir perdirbamų medžiagų rūšiavimas; šlifavimas; šveitimas; švitrinis poliravimas; tekstilės apdorojimas nuo degumo; tekstilės gaminių apretavimas; tekstilės gaminių dažymas; trafaretinė spauda; užsakytinis kailių dirbimas; užsakytinis medžiagų komplektavimas (kitiems); užšaldymo paslaugos; vaisių smulkinimas; vandens apdorojimas; vandens šildymo katilų nuoma; varkalystė; vilnų karšimas; vulkanizavimas (medžiagų apdirbimas).

42 mokslo ir technologijų paslaugos ir su tuo susiję tyrimai ir projektavimas; pramoninės analizės ir tyrimų paslaugos; kompiuterių programinės ir aparatinės įrangos projektavimas ir tobulinimas; apsaugos nuo kompiuterinių virusų paslaugos; architektų konsultacijos; architektų paslaugos; audinių bandymai; bakteriologiniai tyrimai; biologiniai tyrimai; chemikų paslaugos; cheminė analizė; cheminiai tyrimai; debesų nusodinimas; dokumentų skaitmeninimas (skenavimas); drabužių modeliavimas; duomenų ar dokumentų konvertavimas iš fizinių laikmenų į elektronines laikmenas; energijos auditas; eskizų darymas (pramoninis dizainas); fizika (tyrimai); geologinė paieška; geologinė žvalgyba; geologiniai tyrinėjimai; informacinių technologijų (IT) konsultavimo paslaugos; interjero dizainas; internetinių paieškos sistemų parūpinimas; inžinerija; inžineriniai darbai (ekspertizė); kalibravimas (matavimai); kambarių interjero dizainas; klinikiniai tyrimai; kokybės tikrinimas; kokybinis stačiojo miško įvertinimas; kokybinis vilnų įvertinimas; kompiuterinės programinės įrangos įtaisymas; kompiuterinių programų priežiūra; kompiuterių aparatinės įrangos projektavimo ir tobulinimo konsultacijos; kompiuterių duomenų atkūrimas; kompiuterių nuoma; kompiuterių programinės įrangos atnaujinimas; kompiuterių programinės įrangos konsultacijos; kompiuterių programinės įrangos projektavimas; kompiuterių programinės įrangos techninė priežiūra; kompiuterių programų dubliavimas; kompiuterių programų ir duomenų konvertavimas (ne fizinis); kompiuterių programų nuoma; kompiuterių programų rengimas; kompiuterių sistemų analizė; kompiuterių sistemų projektavimas; kompiuterių sistemų stebėsena per nuotolinę prieigą; kompiuterių svetainių (visuotinio kompiuterių tinklo svetainių) priskyrimas; konsultacijos dėl energijos taupymo; kosmetikos tyrimai; mechanikos tyrimai; medžiagų bandymai; meninio dizaino paslaugos; meno kūrinių tikrumo nustatymas; meteorologinė informacija; miestų planavimas; mokslinai tyrimai; mokslinė informacija, naujų produktų tyrimas ir kūrimas (paslaugos kitiems); patarimai ir konsultacijos dėl taršos anglies dioksidu mažinimo; programinė įranga kaip paslauga (SaaS); mokslinių laboratorijų paslaugos; naftos gręžinių bandymai; naftos telkinių paieška; naftos žvalgyba; naudotinų naftos telkinių tyrimai; orų prognozavimas; povandeniniai tyrinėjimai; pramoninis dizainas; pramoninis konstravimas; rašysenos tyrimas (grafologija); serverių priegloba; statybų projektavimas; taros ir pakuočių dizainas; techniniai tyrimai; techninių projektų tyrimai; tyrimai aplinkosaugos srityje; topografinės nuotraukos; transporto priemonių techninė apžiūra; vandens tyrimai; visuotinio kompiuterių tinklo svetainių kūrimas ir palaikymas kitiems; visuotinio kompiuterių tinklo svetainių projektavimo konsultacijos; žiniatinklio serverių nuoma.

43 maisto ir gėrimų parūpinimo paslaugos; laikinas apgyvendinimas; apgyvendinimo biurai (viešbučiai, pensionai); apšvietimo priemonių nuoma (ne teatrui ar televizijos studijoms); aprūpinimas maistu ir gėrimais; barų paslaugos; geriamojo vandens dalytuvų nuoma; gyvūnų pensionai; kavinės; kavos barai; kėdžių, stalų, staltiesių, stiklo dirbinių nuoma; kilnojamųjų statinių nuoma; laikino būsto parūpinimas; lopšeliai; maisto gaminimo (virimo, kepimo) aparatų nuoma; moteliai; palapinių nuoma;

pensionai (apstatyti kambariai ir maitinimas); pensionų rezervavimas; poilsio stovyklaviečių paslaugos; restoranai; savitarnos restoranai; senelių namai; susitikimo patalpų nuoma; trumpa patalpų nuoma; trumpo poilsio stovyklų paslaugos (nuomojamos patalpos); turizmo bazės; užkandinės; valgyklos; viešbučiai; viešbučių rezervavimas.

44 medicinos paslaugos; veterinarijos paslaugos; žmonių ar gyvūnų higieninė ir grožio priežiūra; žemdirbystės, sodininkystės ir miškininkystės paslaugos; akušerinės paslaugos; akvakultūros paslaugos; alternatyviosios medicinos paslaugos; apsėklinimo paslaugos; apvaisinimo in vitro paslaugos; aromaterapijos paslaugos; chiropraktika; daigynai; daržininkystė; farmacininkų konsultacijos; fizioterapija; gėlių aranžavimas; gydymo paslaugos; gyvulių auginimas; globos namai; grožio salonai; kambarinių gyvūnėlių higieninė ir grožio priežiūra; kenkėjų naikinimas (žemės ūkyje, sodininkystėje ir miškininkystėje); kirpyklos; kraujo perpylimo stotys; ligoninės; logopedo paslaugos; manikiūras; masažas; medicininės įrangos nuoma; medicinos klinikų paslaugos; medicinos pagalba; medžių genėjimas (stačių); medžių sodinimas taršos anglies dioksidu mažinimui; odontologijos paslaugos; optikų paslaugos; parkų ir sodų planavimas; piktžolių naikinimas; plastinė chirurgija; plaukų persodinimas; psichologų paslaugos; reabilitacijos įstaigos; receptų išrašymo farmacininkų paslaugos; sanatorijos; sanitarinių įrengimų nuoma; saunų paslaugos; sergančiųjų priklausomybės ligomis reabilitacija; slaugymas (medicininis); slaugos namai; sodininkystė; sodų ir parkų projektavimas; soliariumų paslaugos; sveikatingumo centrai; sveikatingumo centrų paslaugos; sveikatos konsultacijos; sveikatos priežiūra; sveikstančiųjų slaugos namai; tatuiravimas; telemedicinos paslaugos; trąšų ir kitų žemės ūkio chemikalų barstymas iš oro ir nuo žemės; turkiškos pirtys; vainikų pynimas; vejų priežiūra; veterinarijos pagalba; viešosios pirtys higienos reikmėms; vizažistų paslaugos; žemės ūkio įrenginių nuoma.

45 juridinės paslaugos; asmenų ir nuosavybės apsaugos paslaugos; asmeninės ir visuomeninės kitų teikiamos paslaugos, susijusios su individų poreikių tenkinimu; asmeninė apsauga; alternatyvaus ginčų sprendimo paslaugos; apsauga; apsauginių signalizacijų priežiūra; apsaugos konsultacijos; arbitražas; asmens kilmės tyrimai; atstovavimo bylose (bylinėjimosi) paslaugos; autorių teisių vadyba; bagažo tikrinimas saugumo tikslais; civilinės metrikacijos biurai; dingusių žmonių paieška; drabužių nuoma; gaisrų gesinimas; gamyklų tikrinimas saugumo tikslais; genealoginiai tyrimai; gesintuvų nuoma; gyvūnėlių priežiūra (šeimininkams nesant); horoskopų sudarymas; intelektinės nuosavybės konsultacijos; intelektinės nuosavybės licencijavimas; intelektinės nuosavybės priežiūros paslaugos; įvaikinimo agentūrų paslaugos; jaunų merginų lydėjimas viešosiose vietose; kompiuterinių programų licencijavimas (juridinės paslaugos); kremavimas; laidojimo biurai; laidotuvės; naktinė slauga; namų priežiūra; prarastos nuosavybės grąžinimas; priešgaisrinės signalizacijos nuoma; religinių renginių rengimas; seifų nuoma; seklių agentūros; spynų atrakinimas; sričių vardų registravimas (juridinės paslaugos); susitikimų paslaugos; tarpininkavimas; teisiniai tyrimai; vaikų priežiūra; vakarinių drabužių nuoma; vestuvių iškilmių planavimas ir rengimas.

*(450)*2014 07 25

Buvęs prekių ir paslaugų sąrašas

1 chemijos produktai, naudojami pramonėje, mokslo reikmėms, fotografijoje, žemės ūkyje, sodininkystėje ir miškininkystėje; neapdirbtos sintetinės dervos ir plastikai; trąšos; ugnies gesinimo mišiniai; metalų grūdinimo ir litavimo preparatai; maisto produktų konservavimo cheminės medžiagos; rauginės medžiagos; klijai pramonės reikmėms; acetanhidridas (acto rūgšties anhidridas); acetatai (cheminės medžiagos); acetilceliuliozė (neapdorota); acetilenas; acetileno tetrachloridas; acetonas; acto rūgštis; aerozolių dujos; afišų klijai; agarai; akmens druska; akrilinės dervos (neapdorotos); aktinis; aktyvintosios anglys; akumuliatorių pakartotinio įkrovimo parūgštintas vanduo; akumuliatorių sulfatų šalinimo skysčiai; akumuliatorių tirpalai nuo putojimo; alaus konservantai; alaus skaidrinimo ir konservavimo medžiagos; alavo dichloridas; albuminas (gyvūninė arba augalinė žaliava); albumino popierius; aldehidai; alginatai (maisto pramonei); alginatai (pramonės reikmėms); aliejai (maisto konservavimo); aliejai (odų dirbimo); aliejai (odų rauginimo); aliejinis cementas (glaistas); aliejų atskyrimo chemikalai; aliejų cheminiai priedai; aliejų dispergatoriai; aliejų gryninimo chemikalai; aliejų skaidrinimo chemikalai; aliuminio acetatas; aliuminio alūnas; aliuminio chloridas; aliuminio hidroksidas; aliuminio jodidas; aliuminio oksidas; aliuminio silikatas; alkaloidai; alkoholis; alūnas; americis; amoniakas; amoniakas (bevandenis); amoniakatai; amonio aldehidas; amonio alūnas; amonio chloridas; amonio druskos; amonio hidroksidas; angliavandeniai; anglies rūgštis; anglies sulfidas; anglies tetrachloridas; anglis; anglis (filtrų); anglių skalsinimo preparatai; anhidridai (rūgščių anhidridai); antidetonatoriai (vidaus degimo varikliams); antifrizai; antiinkrustantai (medžiagos nuo apnašų); antistatikai (ne buities reikmėms); antranilo rūgštis; apdailos ir gruntavimo glitas (šlichtas); apdailos plytelių klijai; apnašų šalinimo preparatai; apnašų šalinimo preparatai (ne buities reikmėms); apretai (odų, išskyrus aliejus); apretai (tekstilės); apsauginės suvirinimo dujos; argonas; arsenas; arsenito rūgštis; astatas; atklijavimo ir atskyrimo preparatai; atklijavimo medžiagos (cheminiai krakmolo skystinimo preparatai); atklijavimo preparatai; atominių reaktorių kuras; atsparumą ugniai suteikiantys preparatai; audinių nelaidumo vandeniui chemikalai; audinių ryškinimo chemikalai; augalų augimo reguliavimo preparatai; aukso druskos; automobilių kėbulų glaistai; avalynės klijai; azotas; azoto kalkės (trąša); azoto monoksidas; azoto trąšos; bakteriniai preparatai (ne medicinos ir veterinarijos reikmėms); bakteriologiniai acetifikavimo preparatai; bakteriologiniai preparatai

(ne medicinos ir veterinarijos reikmėms); balinančiosios žemės (tekstilės pramonei); baltymai (gyvūniniai) (žaliava); baltymai (žaliava); bario junginiai; bario oksidas; bario sulfatas; baris; baritai; barito popierius; baterijų pakartotinio įkrovimo parūgštintas vanduo; baterijų tirpalai nuo putojimo; bazės (cheminiai preparatai); bėgančias kojinių akis sulaikančios medžiagos; bentonitas; benzeno dariniai; benzeno eilės rūgštys; benzoinė rūgštis; berklis; betono konservantai (išskyrus dažus ir aliejus); betono putinimo cheminės medžiagos; betono rišamosios medžiagos; biocheminiai katalizatoriai; biologiniai preparatai (ne medicinos ir veterinarijos reikmėms); biologinių audinių kultūros (ne medicinos ar veterinarijos reikmėms); bismutas; bismuto bazinis galatas; bismuto nitritas (chemijos reikmėms); blyksčių lempų preparatai; blukikliai (pramonės reikmėms); blukinimo preparatai (blukikliai) (pramonės reikmėms); boksitai; boraksas (borato rūgštys); boro rūgštis (pramonės reikmėms); branduolinių reaktorių lėtikliai; bromas (chemijos reikmėms); bulvių krakmolas (pramonės reikmėms); celiuliozė; celiuliozės dariniai (cheminės medžiagos); celiuliozės esteriai (pramonės reikmėms); celiuliozės eteriai (pramonės reikmėms); cemento atsparumo vandeniui preparatai (išskyrus dažus); cemento konservantai (išskyrus dažus ir aliejus); ceris; cezis; chemikalai nuo audinių dėmėjimosi; cheminės audinių įmirkymo (impregnavimo) medžiagos; cheminės laboratorinės analizės medžiagos (ne medicinos ar veterinarijos reikmėms); cheminės medžiagos (pramonės reikmėms); cheminės medžiagos miškų ūkiui (išskyrus fungicidus, herbicidus, insekticidus ir paraziticidus); cheminės medžiagos nuo kondensacijos; cheminės medžiagos žemės ūkiui (išskyrus fungicidus, herbicidus, insekticidus ir paraziticidus); cheminės odų įmirkymo (impregnavimo) medžiagos; cheminiai aliejų priedai; cheminiai kondensaciniai preparatai; cheminiai preparatai mokslo reikmėms (ne medicinos ar veterinarijos reikmėms); cheminiai preparatai nuo kviečių ligų (kūlių); cheminiai preparatai nuo langų stiklų dulsvėjimo; cheminiai preparatai nuo pelėsių; cheminiai preparatai nuo vynmedžių ligų; cheminiai reagentai (ne medicinos ar veterinarijos reikmėms); cheminiai tvirtikliai (gumos); cheminiai tvirtikliai (popieriaus); chirurginių tvarsčių lipniosios medžiagos; chloras; chloratai; chloridai; chlorido rūgštis (druskos rūgštis); chlorkalkės; cholio rūgštis; chromatai; chromato rūgštis; chromo (III) druskos; chromo alūnas; chromo druskos; chromo oksidas; cianidai; ciano druskos (cianidai); cianotipijos tirpalai; cimenas; cinkavimo preparatai; cinkavimo tirpalai; cirkonio dioksidas; citrinų rūgštis (pramonės reikmėms); dalieji cheminiai elementai; daliosios medžiagos (branduolinei energijai gauti); daržovių dygimo lėtikliai; dažų gamybos cheminiai preparatai; defoliantai; deguonis; dehidratacijos preparatai (pramonės reikmėms); dekstrino glitas; detergentai (gamybos reikmėms); diagnostiniai preparatai (ne medicinos ar veterinarijos reikmėms); diastazė (amilazė) (pramonės reikmėms); diatomitas; diatomitas (kizelgūras); diazotipinis popierius; diazoto monoksidas; dietileteris; dimetileteris (metilo eteris); dirbtiniai saldikliai (cheminiai preparatai); dirvožemio tręšimo preparatai; dirvožemis; dirvožemis (augalams); disprozis; distiliuotas vanduo; ditionitai; dolomitas (pramonės reikmėms); drėkinimo (vilgymo) preparatai (balinimo reikmėms); drėkinimo (vilgymo) preparatai (dažymo reikmėms); drėkinimo (vilgymo) preparatai (tekstilės pramonės reikmėms); drėkinimo preparatai (tekstilės pramonės reikmėms); drumstikliai (emalio ar stiklo); druska (ne maisto produktų konservavimo reikmėms); druska (nevalyta); druskos (pramonės reikmėms); druskos (cheminiai junginiai); druskos (trąšos); druskos rūgštis (vandenilio chlorido rūgštis); dujų valymo preparatai; dūmtraukių valikliai (cheminės medžiagos); durpės (trąša); durpių puodeliai (daržininkystės reikmėms); elektroforeziniai geliai (ne medicinos ir ne veterinarijos reikmėms); emalių dažymo cheminės medžiagos; emalių drumstikliai; emalių gamybos cheminiai preparatai (išskyrus pigmentus); emalių ir stiklo dažiosios medžiagos; emulsikliai; epoksidinės dervos (neapdorotos); erbis; ėsdinimo preparatai (metalų); esteriai; etanas; eteriai; etilo alkoholis; etilo eteris; europis; farmacijos preparatų konservantai; fenolis (pramonės reikmėms); fermentai (chemijos reikmėms); fermentai (maisto pramonei); fermentai (pramonės reikmėms); fermentų preparatai (maisto pramonei); fermentų preparatai (pramonės reikmėms); fermis; ferocianidai; ferotipinės fotografinės plokštelės; fiksavimo tirpalai (fotografijai); fiksažas (fotografijai); filtravimo medžiagos (augalinės); filtravimo medžiagos (cheminiai preparatai); filtravimo medžiagos (mineralinės); filtravimo medžiagos (neapdoroti plastikai); filtravimo preparatai (gėrimų pramonei); filtravimo terpės (susmulkintos keraminės medžiagos); flokuliantai; fluoras; fluoro junginiai; fosfatai (trąšos); fosfato rūgštys; fosfolipidai; fosforas; fotografijos cheminiai preparatai; fotografijos redukavimo reagentai; fotografinės emulsijos; fotografinės plokštelės (jautrios šviesai); fotografiniai jautrikliai (sensibilizatoriai); fotografiniai ryškalai; fotografinis popierius; fotometrinis popierius; francis; fungicidų cheminiai priedai; gadolinis; gailusis šarmas; galato rūgštis (rašalui gaminti); galis; galvaninių baterijų druskos; gambyras; geležies druskos; gėlių konservantai; geteriai (chemiškai aktyvios medžiagos); gyvsidabrio druskos; gyvsidabrio oksidas; gyvsidabris; gyvulinės anglys; gyvūninės anglys; gyvūninių anglių preparatai; gliceridai; glicerolis (pramonės reikmėms); glikolio eteris; glikolis; glitavimo preparatai; glitimas (maisto pramonei); glitimas (ne kanceliarijos arba buities reikmėms); glitimas (pramonės reikmėms); gliukozė (maisto pramonei); gliukozė (pramonės reikmėms); gliukozidai; grafitas (pramonės reikmėms); gramofono plokštelių atnaujinimo preparatai; gramofono plokštelių gaminimo mišiniai; granuliuotas molis augalų auginimui hidroponiniu būdu (substratas); gręžimo skiedinių; gręžimo skiedinių cheminiai priedai; gryninimo (valymo) preparatai; grūdų apdorojimo šalutiniai produktai (pramonės reikmėms); guanas; gumiarabikas (pramonės reikmėms); gurjono balzamas (lakams gaminti); helis; hidratai;

hidraulinių sistemų skysčiai; hidrazinas; hidrochloratai; hidroponinės augalų terpės (žemės ūkio reikmėms); holmis; humusas (puvenos); humusas (puvenos) mulčiavimui; indikatorinis popierius (ne medicinos ar veterinarijos reikmėms); indikatorinis popierius (cheminis); insekticidų cheminiai priedai; iterbis; itris; izotopai (pramonės reikmėms); jautrintasis (sensibilizuotasis) fotografinis audinys; jautrintasis (sensibilizuotasis) popierius; jautrintosios (sensibilizuotosios) fotografinės plokštelės; jautrintosios (sensibilizuotosios) juostos (neeksponuotos); jautrintosios ofsetinės spaudos plokštelės; jautrintosios ofsetinės spaudos plokštės; javų apdorojimo šalutiniai produktai (pramonės reikmėms); jodas (chemijos reikmėms); jodas (pramonės reikmėms); jodato rūgštis; joduotieji baltymai; joduotosios druskos; jonitai (cheminės medžiagos); jūros dumbliai (trąša); jūros vanduo (pramonės reikmėms); kailių apretai (išskyrus aliejus); kailių išdirbimo preparatai; kainitas; kalcinuotoji soda; kalcio acetatas; kalcio cianamidas (trąša); kalcio druskos; kalcio karbidas; kalcio karbonatas; kalifornis; kalio bichromatas; kalio dioksalatas; kalio šarmas; kalis; kamieninės ląstelės (ne medicinos ar veterinarijos reikmėms); kamparas (pramonės reikmėms); kaolinas; kaolininis molis; karbidas; karbiurizatoriai (metalurgijos reikmėms); karbolineumas (augalų apsaugai); karbonatai; katalizatoriai; katechu; kaučiuko konservantai; kaulų anglys; kaustikas (pramonės reikmėms); kaustinė soda (natrio hidroksidas) (pramonės reikmėms); kazeinas (maisto pramonei); kazeinas (pramonės reikmėms); keramikos glazūros; keraminės sukepančiosios kompozicijos (granulės ir milteliai); ketonai; kino juostos (jautrintosios, bet neeksponuotos); kiuris; klijai (pramonės reikmėms); klijai (augaliniai) (ne raštinės ar buities reikmėms); klijai paukščiams gaudyti; klijai sudužusiems daiktams klijuoti; klijų šalinimo preparatai; klinčių kietikliai; kobalto oksidas (pramonės reikmėms); kolodijus; kompostas; konservavimo druska (ne maisto produktams); koroziniai preparatai; krakmolas (pramonės reikmėms); krakmolo glitas (šlichtas, cheminiai preparatai); krakmolo kleisteris (klijai) (ne kanceliarijos ar buities reikmėms); krakmolo skystinimo chemikalai (atklijavimo medžiagos); kraujo anglys; kreozotas (chemijos reikmėms); kriogenų preparatai; kriptonas; krotono aldehidas; ksenonas; kuras (atominių reaktorių); kuro skalsinimo preparatai; kvebrachas (pramonės reikmėms); laboratorinės analizės preparatai (ne medicinos ar veterinarijos reikmėms); lakmuso popierius; lako pašalinimo medžiagos; laktozė (maisto pramonei); laktozė (pramonės reikmėms); laktozė (žaliava); lakusis šarmas (amoniakas) (pramonės reikmėms); lakų tirpikliai; langų glaistas; lantanas; lecitinas (maisto pramonei); lecitinas (pramonės reikmėms); lecitinas (žaliava); lempų suodžiai (pramonės reikmėms); lengvųjų automobilių kėbulų glaistai; ličio oksidas; liejimo formų gaminimo mišiniai; liejimo formų rišamosios medžiagos; liejinių atskyrimo preparatai; liejinių formavimo smėlis; lipnieji chirurginių tvarsčių preparatai; lipniosios medžiagos (pramonės reikmėms); litavimo chemikalai; litavimo fliusai; litavimo kietaisiais lydmetaliais fliusai; litavimo kietaisiais lydmetaliais preparatai; litis; liutecis; magnetinis skystis (pramonės reikmėms); magnezitas; magnio chloridas; magnio karbonatas; manganatai; mangano dioksidas; mangrovės žievės (pramonės reikmėms); medienos pulpa (medienos masė); medžio actas (piroligninė rūgštis); medžio spiritas (metanolis); medžio spirito distiliacijos produktai; medžių aprišimo lipnieji preparatai; medžių plyšių glaistai (miškininkystės reikmėms); medžių skiepijimo lipnieji preparatai; medžių skiepijimo vaškas; mėsos minkštikliai (pramonės reikmėms); mėsos rūkymo cheminiai preparatai; metaloidai; metalų atkaitinimo preparatai; metalų dažymo druskos; metalų legiravimo cheminiai preparatai; metalų mineralai; metanas; metilbenzenas; mikroelementų cheminiai preparatai (augalams); mikroorganizmų kultūros (ne medicinos ir veterinarijos reikmėms); mikroorganizmų preparatai (ne medicinos ir veterinarijos reikmėms); miltai (pramonės reikmėms); minkštikliai (pramonės reikmėms); mirkalai (tabako aromatizavimo); muilas (metalinis) (pramonės reikmėms); mūro apsauginės medžiagos (išskyrus dažus ir aliejus); mūro hidroizoliacijos preparatai (išskyrus dažus); naftalenas; naftos dispergatoriai; natrio bichromatas; natrio druskos (cheminiai preparatai); natrio hidrokarbonatas (chemijos reikmėms); natrio hipochloritas; natrio perboratas; natris; neodimis; neonas; neorganinės rūgštys; neptūnis; nitratai; nitratinis popierius; nitrato rūgštis (azoto rūgštis); nuodingųjų dujų neutralizavimo preparatai; odų apdailos chemikalai; odų atnaujinimo chemikalai; odų dervos (mastikos); odų išdirbimo preparatai; odų klijai; odų mastika; odų minkštikliai; odų nelaidumo vandeniui chemikalai; odų ruošimo aliejai; oksalatai; oksalo (rūgštynių) rūgštis; oksidatoriai (variklių degalų cheminiai priedai); oleino rūgštis; olivinas (cheminė medžiaga); organinės balinimo medžiagos; ortosulfobenzoinės rūgšties imidas; padangų kamerų taisymo mišiniai; padangų mastikos; padangų taisymo mišiniai; paladžio chloridas; pavarų dėžės skystis; paviršinio aktyvumo agentai; paviršinio aktyvumo cheminiai agentai; pektinas (maisto pramonei); pektinas (pramonės reikmėms); pektinas (fotografijai); pentilo acetatas; pentilo alkoholis; perchloratai; perkarbonatai; peroksosulfato rūgštis; persulfatai; pieno fermentai (chemijos reikmėms); pieno fermentai (maisto pramonei); pieno fermentai (pramonės reikmėms); pieno rūgštis; pigmentų gamybos cheminiai preparatai; pikro rūgštis; pirogalolis; piroligninė rūgštis (medžio actas); plastifikatoriai; plastikai (neapdoroti); plastikų dispersijos; plastizoliai; plaunamieji benzino priedai; plieno glotniojo apdirbimo preparatai; plytelių, koklių, čerpių apsauginės medžiagos (išskyrus dažus ir aliejus); plytų mūro apsauginės dangos (išskyrus dažus ir aliejus); plutonis; pneumatinių padangų klijai; polonis; popieriaus pulpa (popieriaus masė); popierinių apmušalų klijai; popierius (nusispalvinantis) (fotografijai); potašas (kalio karbonatas); prazeodimis; preparatai nuo lešių dulsvėjimo; preparatai nuo stiklo dulsvėjimo;

preparatai nuo variklių aušalų užvirimo; prometis; protaktinis; radiatorių plovimo chemikalai; radioaktyvieji elementai (mokslo reikmėms); radis (mokslo reikmėms); radonas; rašaliniai riešutėliai; rauginė mediena; rauginės žievės; renis; rentgeno filmai (jautrintieji, bet neeksponuoti); retųjų žemių elementai (lantanidai); retųjų žemių metalų druskos; riebalų atskyrimo preparatai; riebalų balikliai; riebalų rūgštys; riebalų šalinimo preparatai (gamybos reikmėms); rubidis; rūgšties gavimo bakteriologiniai preparatai; rūgštims atsparūs cheminiai mišiniai; rūgštynių druska (kalio vandenilio oksalatas); rūgštys; sacharinas; salicilo rūgštis; salietra; salyklo baltymai; samaris; sausasis ledas (anglies dvideginis); sebato rūgštis; sėklų konservavimo medžiagos; selenas; sidabro druskų tirpalai (sidabravimui); sidabro nitratas; sienų apmušalų atklijavimo preparatai; sienų apmušalų klijai; sienų plytelių klijai; siera; sieros milteliai (chemijos reikmėms); sieros rūgštis; silicis; silikatai; silikonai; sintetinės aliejų sugėrimo medžiagos; sintetinės dervos (neapdorotos); sintetinės dervos (neapdorotos); skaidrinimo preparatai; skandis; skiepijimo mastika (medžių); skystieji švitrų priedai; skruzdžių aldehidas (chemijos reikmėms); skruzdžių rūgštis; soda (bevandenė); sodinimo žemė; sodininkystės cheminės medžiagos (išskyrus fungicidus, insekticidus ir paraziticidus); spalvų paryškinimo chemikalai (pramonės reikmėms); sriegimo mišiniai (tepimo ir aušinimo); stabdžių skysčiai; stearino rūgštis; stibio oksidas; stibio sulfidas; stibis; stiklo dažymo cheminės medžiagos; stiklo drumstikliai; stiklo matinimo cheminės medžiagos; stroncis; sukietintos dujos (pramonės reikmėms); sulfatai; sulfatų šalinimo iš akumuliatorių skysčiai; sulfatų šalinimo iš baterijų skysčiai; sulfidai; sulfito rūgštis; sulfonrūgštys; sunkusis vanduo; suodžiai (pramonės ar žemės ūkio reikmėms); suodžiai (pramonės reikmėms); superfosfatai (trąšos); suvirinimo (metalų) chemikalai; šaldymo medžiagos; šaldymo preparatai; šarmai; šarminiai metalai; šarminių metalų druskos; šarminių metalų jodidai (pramonės reikmėms); šarminių žemių metalai; šlakas (trąša); špinelis (cheminiai preparatai); šviesoraščio audinys; šviesoraščio popierius; švino acetatas; švino arsenatas; švino oksidas; tabako aromatizavimo mišiniai (mirkalai); talis; talkas (magnio silikatas); taninai; tanino rūgštis; tanino rūgštis (taninas); tapijokų miltai (pramonės reikmėms); tauriųjų metalų druskos (pramonės reikmėms); technecis; techninės keramikos gamybos medžiagos; telūras; terbis; tetrachloridai; tiokarbamidas; tirpikliai (dervų, sakų); tirpusis stiklas; titanitas (sfenas); titano dioksidas (pramonės reikmėms); toluenas; tonavimo druskos (fotografijai); tonavimo tirpalai (fotografijai); toris; tragakantas (pramonės reikmėms); transporto priemonių variklių aušalai; tręšimo preparatai; tulis; uranas; urano nitratas; urano oksidas; vairo mechanizmo su stiprintuvu skysčiai; vaisių nokinimo hormonai; vandenilio fluoridas; vandenilio peroksidas; vandenilis; vandens gryninimo chemikalai; vandens minkštikliai; vandens minkštinimo preparatai; variklių degalų cheminiai priedai; variklių dekarbonizavimo (nuodegų šalinimo) chemikalai; vario sulfatas (vitriolis); vaško balikliai; vėlimo preparatai; vėlimo preparatai (tekstilės pramonei); vidaus degimo variklių antidetonatoriai; vilgymo preparatai (balinimo reikmėms); vilgymo preparatai (dažymo reikmėms); virimo greitinimo preparatai (pramonės reikmėms); viskozė; viteritas; vitriolis (vario sulfatas); vyndarystės baktericidai (cheminiai preparatai); vyno akmuo (kalio tartratas) (chemijos reikmėms); vyno akmuo (kalio tartratas) (maisto pramonei); vyno akmuo (kalio tartratas) (ne farmacijos reikmėms); vyno akmuo (kalio tartratas) (pramonės reikmėms); vyno fermentavimo cheminiai preparatai; vyno rūgštis; vyno skaidrikliai; vyno spiritas (etilo alkoholis); vynuogių misos skaidrinimo preparatai; volframato rūgštis; vulkanizavimo greitikliai; vulkanizavimo preparatai; žagreniai (rauginimo reikmėms); želatina (fotografijos reikmėms); želatina (pramonės reikmėms); žemės ūkio sėklų genai; žemės ūkio trąšos; žuvų klijai (ne raštinės, buities ar mitybos reikmėms); žuvų miltų trąšos.

2 dažai, politūros, lakai; antikorozinės medžiagos ir medieną nuo irimo saugančios medžiagos; dažymo medžiagos; beicai; neapdorotos gamtinės dervos; metalų folija ir milteliai dažytojams, dekoratoriams, spaustuvininkams ir dailininkams; akvarelinių dažų tvirtikliai (fiksatyvai); alaus dažai; aliejai (medienos konservavimui); aliuminio dažai; aliuminio milteliai (dažymui); alizarino dažikliai; anatai (dažiosios medžiagos); anatai (pigmentas); anilino dažikliai; antikorozinės alyvos; antikorozinės juostos; antikoroziniai aliejai; antikoroziniai preparatai; antikoroziniai tepalai; antikoroziniai tirštieji tepalai; asbesto dažai; asfalto lakas; augaliniai dažikliai; augalinių dažiklių ekstraktai; auksavimo medžiagos; auraminas; baktericidiniai dažai; baltalai (pigmentai arba dažai); baltinimo skiediniai; batų dažai; beicai (kandikai); bituminiai lakai; bronzos lakai; bronzos milteliai; bronzos milteliai (dažai); cinko oksidas (pigmentas); dangos (dažai); dažalai (dažai); dažikliai; dažiosios medžiagos; dažų džiovikliai (sikatyvai); dažų gruntai; dažų rišamosios medžiagos; dažų rišikliai; dažų skiedikliai; dažų tvirtikliai; derva; dujų suodžiai (pigmentas); elektrostatiniai milteliai (dažai) kopijavimo aparatams; emaliai (tapybai); emaliai (lakai); emaliniai dažai; fustinas (dažai); gėrimų dažai; gipso skiedinys; glazūros (dažai, lakai); gletas (švino monoksidas); graviravimo dažai; gumigutas (tapybai); indigas (dažiklis); juodieji lakai (asfalto); kailių dažai; kalkių pienas (baltinimui); Kanados balzamas; kanifolija; karamelė (maisto dažai); karbonilas (medienos konservantas); keramikos dažai; klijiniai dažai; kobalto oksidas (dažai); kopalas; kopalo lakas; košenilo karminas; kreozotas (medienai konservuoti); kurkuminas (dažai); lakų skiedikliai; likerių dažai; maisto dažai; maisto dažikliai; mastika (natūrali derva); medienos apsauginės medžiagos; medienos apsaugos aliejai; medienos beicai (kandikai); medienos dangos (dažai); medienos dažai; medienos dažikliai; medienos dažiosios medžiagos; medienos konservantai; metalo folija (dažytojams,

dekoratoriams, spaustuvininkams ir dailininkams); metalų apsauginiai preparatai; metalų milteliai (dažytojams, dekoratoriams, spaustuvininkams ir dailininkams); natūralios dervos (neapdorotos); neapaugantieji dažai; ochra (pigmentas); odų apdailos dažai; odų beicai (kandikai); odų dažai; odų dažus fiksuojančios medžiagos; oranžinis švino surikas; perklijuojami dažų lopai; pigmentai; preparatai nuo dulsvėjimo (metalams); preparatai nuo rūdžių (apsauginiai); raudonasis švino surikas; sakai; salyklo dažai; salyklo dažikliai; salyklo karamelė (maisto dažiklis); sandarakas; sidabravimo milteliai; sidabro emulsijos (pigmentai); sidabro folija (lakštinė); sidabro pasta; siena (pigmentas); spausdintuvų ir kopijavimo aparatų dažų kasetės (pripildytos); spaustuvinės pastos (dažai); spaustuviniai dažai; spaustuvinis rašalas; spaustuvinių dažų rinkiniai; suodžiai (dažikliai); suodžiai (pigmentas); surikas (trišvino tetraoksidas); sviesto dažai; šafranas (dažai); šelakas; švino baltalai; švino monoksidas; švino surikas (švino tetraoksidas); terpentinas (dažų skiediklis); titano dioksidas (pigmentas); tolio dangos (dažai); tvirtikliai (lakai); ugniai atsparūs dažai; važiuoklių apsauginės dangos; važiuoklių gruntavimo dangos; Velykų kiaušinių dažpopieris; žagreniai (lakų); ženklinimo dažai (gyvulių).

3 balinimo preparatai ir kitos skalbimo medžiagos; valymo, poliravimo, šveitimo ir švitrinamojo apdirbimo preparatai; muilas; parfumerija, eteriniai aliejai, kosmetika, plaukų losjonai; dantų milteliai ir pastos; alavijų preparatai (kosmetikos reikmėms); aliejai (kosmetikos reikmėms); aliejai (parfumerijai ir kvepalams); aliejai (tualeto reikmėms); aliejai (valymo reikmėms); alūno akmenėliai (sutraukiamosios priemonės); ambra (parfumerija); amoniakinis vanduo (lakusis šarmas) (ploviklis); antakių kosmetikos priemonės; antakių pieštukai; antistatiniai preparatai (namų ūkio reikmėms); apsaugos nuo saulės preparatai; aromatinės gėrimų medžiagos (eteriniai aliejai); aromatinės kepinių medžiagos (eteriniai aliejai); aromatinės medžiagos (eteriniai aliejai); aromatinis medis; aromatinis vanduo; atspaudžiamieji paveikslėliai (kosmetikos reikmėms); audinių minkštikliai (skalbimo reikmėms); augalų lapų blizgikliai; automobilių priekinių stiklų valymo skysčiai; baldų ir grindų poliravimo medžiagos; balinimo druskos; balinimo preparatai (kosmetikos reikmėms); balinimo soda; baltinimo kreida; balzamai (ne medicinos reikmėms); barzdos dažai; batsiuvių vaškas; batų blizgikliai; batų kremas; batų vaškas; bazinės gėlių kvepalų medžiagos; bergamočių aliejus; blakstienų kosmetikos preparatai; blizginimo preparatai; blizginimo vaškas; burnos kvapo gaivinimo juostelės; burnos skalavimo preparatai (ne medicinos reikmėms); chna (kosmetiniai dažai); citrinų eterinis aliejus; citronų eterinis aliejus; dantų balinimo geliai; dantų protezų poliravimo medžiagos; dantų protezų valymo preparatai; dažai (blakstienų ir antakių); dažų blukinimo preparatai; dažų šalinimo preparatai; deimantų dulkės (švitrai); dėmių valikliai; dezinfekcinis muilas; dezodoruojamasis muilas; dirbtinės blakstienos; dirbtiniai nagai; dirbtinių blakstienų klijai; dirbtinių plaukų klijai; dušo preparatai (asmeninės higienos ar dezodoravimo reikmėms) (tualeto reikmenys); eterinės esencijos; gabalinis muilas; gabalinis prausiamasis (tualetinis) muilas; galandimo preparatai; gaulterijų aliejus; gėlių ekstraktai (kvepalai); geraniolis; gydomasis muilas; gyvulių kosmetika; grimas; grimo preparatai; grimo pudra; grimo valymo preparatai; grindų vaškas; grindų vaško valikliai (šveitimo preparatai); heliotropinas; ilgalaikio plaukų sugarbanojimo preparatų neutralizatoriai; indaplovių džiovinamosios medžiagos; įdegio preparatai (kosmetika); jazminų aliejus; jononas (parfumerija); juvelyrų krokas; kalio hipochloridas; kedrų eteriniai aliejai; kepinių kvapikliai (eteriniai aliejai); klijai (kosmetikos reikmėms); korundas (švitrinė medžiaga); kosmetikos rinkiniai; kosmetinė pudra; kosmetinės kaukės; kosmetiniai dažai; kosmetiniai kremai; kosmetiniai pieštukai; kvapieji mišiniai (kvepalai); kvapo gaivinimo purškalai; kvepalai; lako šalinimo preparatai (valikliai); levandų aliejus; levandų vanduo; liesinamieji kosmetikos preparatai; lyginimo preparatai (standinamieji); losjonai (kosmetikos reikmėms); losjonai po skutimosi; lūpų blizgiai; lūpų dažai; masažo geliai (ne medicinos reikmėms); metalų karbidai (švitrinės medžiagos); mėtos (parfumerijos reikmėms); mėtų esencija (eterinis aliejus); migdolų aliejus; migdolų muilas; migdolų pienas (kosmetikos reikmėms); muilamedžių žievės (skalbiamosios); muilas (audinių spalvų gaivinimo reikmėms); muilas nuo kojų prakaitavimo; muilas nuo prakaitavimo; muskusas (parfumerija); nagų blizginimo preparatai; nagų dekoravimo lipdukai; nagų lakas; nagų priežiūros preparatai; naminių gyvūnėlių šampūnai; naminių gyvūnų dezodorantai; nesuteikiantis slidumo grindų vaškas; nesuteikiantis slidumo skystis grindims; nuovirų šalinimo buitiniai preparatai; nutekamųjų vamzdžių atkimšimo preparatai; odekolonas; odos balinimo kremai; odos priežiūros kosmetiniai preparatai; odų apsauginiai (blizginimo) preparatai; odų balinimo preparatai; odų tepalai (valomieji); odų vaškas; oro kvėpinimo preparatai; parfumerijos gaminiai; parketo vaškas; pemza; plaukų dažai; plaukų dažikliai; plaukų garbanojimo preparatai; plaukų lakas; plaukų šalinimo preparatai (depiliatoriai); plaukų šalinimo vaškas; plovikliai (detergentai) (ne pramonės ir medicinos reikmėms); plovimo preparatai; poliravimo akmenys; poliravimo milteliai (krokas); poliravimo popierius; poliravimo tepalai; politūrų šalinimo preparatai (valikliai); pomados (kosmetikos reikmėms); popierinės servetėlės, įmirkytos kosmetiniais losjonais; purškiamieji kvapo gaivikliai; riebalai (kosmetikos reikmėms); riebalų šalinimo priemonės (išskyrus naudojamas gamyboje); rišamosios medžiagos (kosmetikos reikmėms); rožių aliejus; rūdžių šalinimo preparatai; safrolis; sausieji baltinių kvepalai; sausieji šampūnai; sausojo valymo preparatai; sienų apmušalų valymo preparatai; silicio karbidas (karborundas) (švitras); siūlų vaškas; siuvėjų vaškas; skalbimo soda; skalbinių apretai; skalbinių balikliai; skalbinių balinimo preparatai; skalbinių blizgikliai; skalbinių

krakmolas; skalbinių mėlis; skalbinių mirkymo preparatai; skalbinių spalvų gaivinimo chemikalai (gaivikliai) (buities reikmėms); skalbinių vaškas; skalbinių vaškavimo preparatai; skustuvų galandimo diržų pastos; skutimosi akmenėliai (sutraukiamosios priemonės); skutimosi muilas; skutimosi preparatai; smilkalai; smilkalai (kvapniosios medžiagos); smilkalų lazdelės; sodos šarmas; standikliai (skalbinių); stiklo audinys; stiklo švitras (popierinis); suspaustas oras buteliukuose (purvo ir dulkių valymo reikmėms); šampūnai; šlifavimo preparatai; šlifavimo strypeliai, luiteliai; šveitimo skiediniai; švitrai; švitrai (korundiniai); švitrinis audinys; švitrinis audinys (korundinis); švitrinis popierius; švitrinis popierius (korundinis); švitrinis popierius (stiklinis); talko milteliai (tualeto reikmenys); tamponai (tualeto reikmenys); terpenai (eteriniai aliejai); terpentinas (riebalų šalinimo reikmėms); terpentino aliejus (riebalų šalinimo reikmėms); trepelis (poliravimui); tualetiniai preparatai nuo prakaitavimo; tualetinis pienelis; tualetinis vanduo; tualeto reikmenys; ūsų vaškas; valikliais impregnuotas audeklas; valomoji kreida; vandenilio peroksidas (kosmetikos reikmėms); vata (kosmetikos reikmėms); vatos tamponai su pagaliuku (kosmetikos reikmėms); vazelinas (kosmetikos reikmėms); vonių druskos (ne medicinos reikmėms); vonių kosmetiniai preparatai; vulkaniniai pelenai (valomieji); Žavelio vanduo; žmonių arba gyvūnų dezodorantai; žvaigždanyžių esencija.

4 techniniai aliejai ir riebalai; tepalai; dulkių sugeriamieji, drėkinamieji ir rišamieji mišiniai; degalai (tarp jų variklių benzinas) ir apšvietimo medžiagos; apšvietimo žvakės ir dagčiai; akmens anglių briketai; akmens anglių dulkės (kuras); akmens anglių gudronas; akmens anglių nafta; akmens anglys; alyva (skystasis tepalas); alkoholiniai degalai; alkoholis (degalai); antracitas; apšvietimo degalai; apšvietimo dujos; apšvietimo riebalai; apšvietimo skalos; apšvietimo vaškas; autolas; avalynės tepalai; batų tepalai; benzenas; benzinas; benzolas; bičių vaškas; cerezinas; dažų aliejai; degieji naftos produktai; denatūruotas spiritas; diržų priešslydžio preparatai; diržų tepalai; diržų tirštieji tepalai; diržų vaškas; dyzeliniai degalai; drėkinamasis aliejus; dulkių aglomeravimo mišiniai; dulkių rišiklių mišiniai (naudojami šluojant); dulkių šalinimo preparatai; durpės (kuras); durpių blokai (kuras); durpių briketai (kuras); elektros energija; etanolis (kuras); formų atskyrimo alyvos (statyba); gazolinas; gazolis; generatorinės dujos; ginklų tepalai; ginklų tirštieji tepalai; išgarintų degalų mišiniai; Kalėdų eglučių žvakutės; karnaubo vaškas; kaulų taukai (pramonės reikmėms); koksas; ksilenas; ksilolas; kuras; kuro briketai; kuro dujos; kvepiančios žvakės; lanolinas; lempų dagčiai; lignitas; ligroinas; malkos; mazutas; medžio anglys (kuras); medžio briketai; mineralinis kuras; mūro konservavimo alyva; nafta (nevalyta arba valyta); naftos dujos; naktinės lempelės (žvakės); odų apsaugos priemonės (aliejai ir tepalai); odų konservavimo aliejus; odų tepalai; oleinas; ozokeritas (kalnų vaškas); pakuros; parafinas; petroleteris; plonos žvakės; popierinės apšvietimo grįžtės; pramoninė alyva; pramoniniai tepalai; pramoninis vaškas; rapsų aliejus (pramonės reikmėms); ricinos aliejus (techninėms reikmėms); saulėgrąžų aliejus (pramonės reikmėms); skiltuvų pintys; sojų pupelių aliejaus preparatai valgio gaminimo reikmenų priežiūrai nuo pridegimo; stearinas; sukietintosios dujos (kuras); sunkusis benzinas; sunkusis skystasis kuras; šaldymo skysčiai; taukai; tekstilinė alyva; tepamasis grafitas; tirštieji tepalai; varikliniai degalai; variklinių degalų priedai (ne cheminiai); vaškas (žaliava); vazelinas (pramonės reikmėms); vilnų riebalai; žibalas; žuvų taukai (nevalgomieji); žvakės; žvakių dagčiai.

5 farmacijos ir veterinarijos preparatai; higienos preparatai medicinos reikmėms; dietinis maistas ir dietinės medžiagos medicinos ar veterinarijos reikmėms, kūdikių maistas; žmonių ir gyvūnų maisto papildai; pleistrai, tvarsliava; dantų plombavimo ir dantų išlajų gamybos medžiagos; dezinfekavimo preparatai; kenkėjų naikinimo preparatai; fungicidai, herbicidai; acetatai (farmacijos reikmėms); akaricidai (preparatai erkėms naikinti); akių lašai; akių pavilgai; akių raiščiai medicinos reikmėms; akonitinas; alavijų preparatai (farmacijos reikmėms); albumino maisto papildai; aldehidai (farmacijos reikmėms); algicidai; alginatai (farmacijos reikmėms); alginatų maisto papildai; aliuminio acetatas (farmacijos reikmėms); alkaloidai (medicinos reikmėms); amilazė (medicinos reikmėms); aminorūgštys (medicinos reikmėms); aminorūgštys (veterinarijos reikmėms); analgetikai (skausmą malšinantys vaistai); angostūrų žievės (medicinos reikmėms); antibiotikai; antidiureziniai (šlapimą sulaikantys) preparatai; antioksidantų tabletės; antiparazitiniai antkakliai (gyvuliams); antiparazitiniai preparatai; antipiretikai (vaistai nuo karščiavimo); antireumatinės apyrankės; antireumatiniai žiedai; antiseptikai (vaistai nuo pūlinės infekcijos); antiseptinė vata; antisporiniai preparatai; apetitą mažinančios tabletės; apetito slopinamieji preparatai (preparatai nuo valgumo) (medicinos reikmėms); apynių ištraukos (ekstraktai) (farmacijos reikmėms); apyrankės (medicinos reikmėms); aprūkymo lazdelės (fumigantai); aprūkymo pastilės (fumigantai); arbata nuo astmos; baktericidai; bakterijų kultūrų skystosios terpės; bakterijų kultūrų terpės; bakteriniai preparatai (medicinos ir veterinarijos reikmėms); bakteriniai toksinai; bakteriologiniai preparatai (medicinos ir veterinarijos reikmėms); baltymingasis maistas (medicinos reikmėms); baltymų maisto papildai; baltymų papildai gyvūnams; baltymų preparatai (medicinos reikmėms); balzamai (medicinos reikmėms); balzamų preparatai (medicinos reikmėms); bemikrobė (aseptinė) vata; betabakės cigaretės (medicinos reikmėms); bičių pienelio maisto papildai; bičių pienelis (farmacijos reikmėms); bičių pikio maisto papildai; bičių pikis (farmacijos reikmėms); biocidai; biologiniai preparatai (medicinos reikmėms); biologiniai preparatai (veterinarijos reikmėms); biologinių audinių kultūros (medicinos reikmėms); biologinių audinių kultūros (veterinarijos reikmėms); bismuto preparatai (farmacijos reikmėms); bismuto subnitratas

(farmacijos reikmėms); bromas (farmacijos reikmėms); bronchų plečiamieji preparatai; burnos skalavimo tirpalai (medicinos reikmėms); celiuliozės esteriai (farmacijos reikmėms); celiuliozės eteriai (farmacijos reikmėms); cheminės kontraceptinės priemonės; cheminiai farmaciniai preparatai; cheminiai preparatai (farmacijos reikmėms); cheminiai preparatai (medicinos reikmėms); cheminiai preparatai (veterinarijos reikmėms); cheminiai preparatai nuo pelenligės; cheminiai reagentai (medicinos arba veterinarijos reikmėms); chininas (medicinos reikmėms); chininmedžių žievės (medicinos reikmėms); chinolinas (medicinos reikmėms); chirurginė tvarsliava; chirurginiai audiniai; chirurginiai implantuojamieji audiniai (gyvybingi); chirurginiai skalbiniai (audiniai); chloralio vandens tirpalas (farmacijos reikmėms); chloroformas; cukrus (medicinos reikmėms); dantų amalgamos; dantų amalgamų auksas; dantų cementavimo medžiagos; dantų įspaudų medžiagos; dantų kalimosi preparatai; dantų lakai; dantų mastikos; dantų protezų klijai; dantų protezų lipalai; dantų švitrai; deguonies vonios; deguonis medicinos reikmėms; dėlės (medicinos reikmėms); detergentai (medicinos reikmėms); dezinfekavimo priemonės (higienos reikmėms); dezinfekavimo priemonės (žaizdų dezinfekavimui ir perrišimui); dezodorantai (ne žmonių arba gyvūnų); dezodorantai drabužiams ir audiniams; diabetikų duona (medicinos reikmėms); diagnostiniai preparatai (medicinos reikmėms); dietiniai gėrimai (medicinos reikmėms); digitalinas; dirvos sterilizavimo preparatai; dirželiai (higieninėms servetėlėms) (rankšluostukams); druskos (medicinos reikmėms); dujos (medicinos reikmėms); dušo preparatai (medicinos reikmėms); džiovikliai (sikatyvai)(medicinos reikmėms); elektrokardiografų elektrodų cheminiai laidininkai; eliksyrai (farmaciniai preparatai); esteriai (farmacijos reikmėms); eteriai (farmacijos reikmėms); eukaliptų aliejus (farmacijos reikmėms); farmaciniai preparatai; farmaciniais losjonais įmirkytos servetėlės; fenolis (farmacijos reikmėms); fermentai (farmacijos reikmėms); fermentai (medicinos reikmėms); fermentai (veterinarijos reikmėms); fermentiniai preparatai (medicinos reikmėms); fermentiniai preparatai (veterinarijos reikmėms); fermentų maisto papildai; filokserų naikinimo cheminiai preparatai; formavimo vaškas (odontologijai); fosfatai (farmacijos reikmėms); galio rūgštis (farmacijos reikmėms); galvijų prausimo preparatai; gambyras (farmacijos reikmėms); garstyčios (farmacijos reikmėms); garstyčių aliejus (medicinos reikmėms); garstyčių pleistrai; gencijonai (farmacijos reikmėms); gydomasis purvas; gydomieji aliejai; gydomieji gėrimai; gydomieji vonių preparatai; gydomosios arbatos; gydomosios kempinės; gydomosios nuosėdos (purvas); gydomosios šaknelės; gydomosios trauktinės (užpilai); gyvsidabrio tepalai; gyvulių prausimo preparatai; gyvūnų pašaro papildai; glaustinių (kontaktinių) lęšių valymo preparatai; glicerofosfatas; glicerolis (medicinos reikmėms); gliukozė (medicinos reikmėms); gliukozės maisto papildai; guma (odontologijos reikmėms); gumigutas (medicinos reikmėms); gurjono balzamas (medicinos reikmėms); gvajakolis (farmacijos reikmėms); hematogenas; hemoglobinas; hemorojaus gydymo preparatai; hemostatiniai pieštukai; hidrastinas; hidrastininas; higieninės kelnaitės; higieninės servetėlės; higieninės vaikiškos kelnaitės; higieniniai įklotai; higieniniai rankšluostukai; higieniniai tamponai; higroskopinė vata; hormonai (medicinos reikmėms); insekticidai; intymieji lubrikantai; izotopai (medicinos reikmėms); indikatorinis popierius (medicinos ar veterinarijos reikmėms); įdegio tabletės; javų apdorojimo šalutiniai produktai (dietos ar medicinos reikmėms); jodas (farmacijos reikmėms); jodidai (farmacijos reikmėms); jodo trauktinė (tinktūra); jodoformas; jūros vanduo (gydomosioms vonioms); kalio druskos (medicinos reikmėms); kalkių preparatai (farmacijos reikmėms); kalomelis; kamieninės ląstelės (medicinos reikmėms); kamieninės ląstelės (veterinarijos reikmėms); kamparas (medicinos reikmėms); kamparo aliejus (medicinos reikmėms); kamšalai (medicinos reikmėms); kanopų cementavimo medžiagos; kapsulės (farmacijos reikmėms); kapsulės (vaistams); karbolineumas (paraziticidas); karpų pieštukai; karštieji garstyčių kompresai; kasijos (medicinos reikmėms); kaulų cementas chirurgijos ir ortopedijos reikmėms; kaustiniai pieštukai; kazeino maisto papildai; kedras (medis) (vabzdžių repelentas); kelnaičių įklotai (higieniniai); kenksmingų gyvūnų naikinimo preparatai; kirmėlių varymo vaistai; kokainas; kolodijus (farmacijos reikmėms); kompresai; kondurangų žievės (medicinos reikmėms); korpija (medicinos reikmėms); krakmolas (dietos arba farmacijos reikmėms); kramtomoji guma (medicinos reikmėms); krapų aliejus (medicinos reikmėms); kraujas (medicinos reikmėms); kraujavimą stabdantys preparatai; kraujo plazma; kreozotas (farmacijos reikmėms); krotonmedžių žievės; krūtų priežiūros tamponai; kūdikių sauskelnės; kūdikių vystyklai; kūdikių vystyklai - kelnaitės (sauskelnės); kurarė; kvebrachas (medicinos reikmėms); kviečių apdorojimo nuo kūlių cheminiai preparatai; kviečių gemalų maisto papildai; laksantai (vidurius paleidžiantys vaistai); laktozė (farmacijos reikmėms); lecitinas (medicinos reikmėms); lecitino maisto papildai; ledinukai (medicinos reikmėms); lervų naikinimo preparatai; liekninamosios tabletės; liesėjimo medicininiai preparatai; linimentai (skystieji tepalai); lipnieji pleistrai; lipniosios juostelės (medicinos reikmėms); lipniosios juostos (medicinos reikmėms); lytinio aktyvumo mažinimo preparatai; losjonai (farmacijos reikmėms); losjonai (veterinarijos reikmėms); lupulinas (farmacijos reikmėms); magnezija (farmacijos reikmėms); maistas (kūdikiams); maistinės skaidulos; makšties plovimo skysčiai; mangrovių žievės (farmacijos reikmėms); marlės ir vatos žaizdų tamponai; medicininiai aliejai; medicininis spiritas; medicinos reikmenų dėžutės (nešiojamosios) (pilnos); medienos grybo naikinimo preparatai; medvilnė (medicinos reikmėms); medžio anglys (farmacijos reikmėms); melisų lašai (farmacijos reikmėms); melžimo tepalas; menčių tvarsliava (chirurginėms reikmėms); mėnesinių kelnaitės; mėnesinių raiščiai;

mėnesinių tamponai; mentolis; mėtos (farmacijos reikmėms); mielės (farmacijos reikmėms); mielių maisto papildai; migdolų pienas (farmacijos reikmėms); migdomieji vaistai; mikroelementų preparatai (žmonėms ir gyvuliams); mikroorganizmų kultūros (medicinos ir veterinarijos reikmėms); mikroorganizmų preparatai (medicinos ir veterinarijos reikmėms); miltai (farmacijos reikmėms); mineraliniai maisto papildai; mineralinio vandens druskos; mineralinio vandens vonių druskos; mineralinis vanduo (medicinos reikmėms); minkštvabalių milteliai; mirobalanų žievės (farmacijos reikmėms); mitybos medžiagos (mikroorganizmams); mitybos papildai; moleskinas medicinos reikmėms; musgaudžių lipalai; musgaudžių popierius; musių naikinimo preparatai; muslipdžiai; naminių gyvūnėlių sauskelnės; narkotikai; natrio bikarbonatas (farmacijos reikmėms); natrio druskos (medicinos reikmėms); nejautros preparatai (anestetikai); nelaikančiųjų sugeriamosios kelnaitės (sauskelnės); nelaikančiųjų vystyklai (sauspalės); nervų sistemą raminantys vaistai; nėštumo nustatymo cheminiai preparatai; nudegimų gydymo preparatai; nuodai; nuodingų augalų naikinimo preparatai; nuospaudų preparatai; nuospaudų šalinimo priemonės; nuospaudų žiedai (kojoms); nuovirai (farmacijos reikmėms); nušalimų tepalai (farmacijos reikmėms); odontologinės švitrinės medžiagos; odos gydymo farmaciniai preparatai; opiatai; opijus; opodeldokas; organoterapiniai (opoterapiniai) preparatai; oro dezodoravimo preparatai; oro valymo preparatai; pagalbinės medžiagos medicinos reikmėms; pankoliai (medicinos reikmėms); paprastieji zizifai (vaistinė žolė); parazitų naikinimo preparatai; pastilės (farmacijos reikmėms); pektinas (farmacijos reikmėms); pepsinas (farmacijos reikmėms); peptonai (farmacijos reikmėms); perlų milteliai (medicinos reikmėms); pesticidai; pieno cukrus (farmacijos reikmėms); pieno fermentai (farmacijos reikmėms); pieno gėrimai su salyklu (medicinos reikmėms); pieno milteliai kūdikiams; pieštukai nuo galvos skausmo; piretrumas (milteliai); pirmosios pagalbos dėžutės (pilnos); popierinės servetėlės, įmirkytos farmaciniais losjonais; popierius (garstyčių pleistrams); popierius (karštiems garstyčių kompresams); popierius nuo kandžių; porcelianas (dantų protezams); preparatai nuo kandžių; preparatai nuo kojų prakaitavimo; preparatai nuo nušalimų; preparatai nuo parazitų; preparatai nuo pelių; preparatai nuo prakaitavimo; preparatai nuo saulės nudegimo (farmacijos reikmėms); priemonės nuo galvos skausmas; purvas (vonioms); rabarbarų šaknys (farmacijos reikmėms); radioaktyviosios medžiagos (medicinos reikmėms); radis (medicinos reikmėms); raminamieji vaistai; rentgenologinės kontrastinės medžiagos (medicinos reikmėms); ricinos aliejus (medicinos reikmėms); riebalai (medicinos reikmėms); riebalai (veterinarijos reikmėms); rūgštys (farmacijos reikmėms); rūkomosios žolės (medicinos reikmėms); sakai (medicinos reikmėms); saldainiai (vaistiniai); saldymedžiai (farmacijos reikmėms); saldymedžių šakniastiebiai (farmacijos reikmėms); salyklas (farmacijos reikmėms); sarsaparylius (medicinos reikmėms); sėklinimo sperma; sėmenys (farmacijos reikmėms); sėmenų aliejaus maisto papildai; sėmenų maisto papildai; sėmenų miltai (farmacijos reikmėms); seroterapijos vaistai; serumai; sieros lazdelės (dezinfekcinės); sirupai (farmacijos reikmėms); skalsės (farmacijos reikmėms); skaudulių tamponai; skruzdžių aldehidas (farmacijos reikmėms); smilkalai (medicinos reikmėms); smilkomosios pastilės; smulkiagrūdė siera (farmacijos reikmėms); spiritas farmacijos reikmėms; sterilizavimo preparatai; steroidai; stiprinamieji preparatai (vaistai); strichninas; sulfanilamidai (vaistai); šaldomieji purškalai (medicinos reikmėms); šarmai (farmacijos reikmėms); šarminių metalų jodidai (farmacijos reikmėms); šliužų naikinimo preparatai; šunų losjonai; šunų prausimo priemonės; šunų repelentai; švino lašai; tabako ištraukos (insekticidai); tabletės (farmacijos reikmėms); tauriųjų metalų lydiniai (odontologijos reikmėms); tepalai (farmacijos reikmėms); tepalai (medicinos reikmėms); tepalai nuo saulės nudegimo; terminis vanduo; terpentinas (farmacijos reikmėms); terpentino aliejus (farmacijos reikmėms); timolis (farmacijos reikmėms); tinktūros (medicinos reikmėms); tirpalai glaustiniams (kontaktiniams) lęšiams laikyti; tirpikliai (pleistrų klijams pašalinti); trankviliantai; trauklapiai; tvarsliava (medicininė); tvarstomoji marlė; uostomoji druska; vabzdžius atbaidančios medžiagos; vabzdžių (atbaidymo) smilkalai; vaistai (medicinos reikmėms); vaistai (odontologijos reikmėms); vaistai (veterinarijos reikmėms); vaistai (žmonėms); vaistai nuo kirmėlių; vaistai nuo pleiskanų; vaistai nuo vidurių užkietėjimo; vaistažolės; vaistinės jalapos; vaistiniai drebuločiai (medicinos reikmėms); vaistiniai plaukų augimo preparatai; vaistiniai vonių preparatai; vakcinos; vandenilio peroksidas (medicinos reikmėms); vazelinas (medicinos reikmėms); veterinariniai preparatai; vezikantai (pūsles sukeliantys vaistai); vidurius paleidžiantys vaistai; vidurius valantys vaistai; virškinimą skatinantys vaistai (medicinos reikmėms); vitaminų preparatai; vyno akmuo (farmacijos reikmėms); vyno akmuo (kalio tartratas) (farmacijos reikmėms); vynuogių ligas gydantys chemikalai; vonių druskos (medicinos reikmėms); želatina (medicinos reikmėms); žiedadulkių maisto papildai; žievės (farmacijos reikmėms); žiurkių nuodai; žolių arbatos (medicinos reikmėms); žuvų miltai (farmacijos reikmėms); žuvų taukai; žvakutės (standžios konsistencijos žvakutės arba rutuliuko formos vaistai).

6 ne brangieji metalai ir jų lydiniai; metalinės statybinės medžiagos; kilnojamieji metaliniai statiniai; bėgių metalai; ne elektriniai metaliniai lynai ir viela; smulkūs geležies dirbiniai ir smulkios metalinės detalės; metaliniai vamzdžiai; seifai; ne brangiųjų metalų gaminiai, nepriskirti prie kitų klasių; rūdos; alavas; alavuotos skardos tara; aliuminio folija; aliuminio viela; aliuminis; ankerinės plokštės; antifrikciniai metalai; antkapių bronziniai dirbiniai; antrankiai ; apsauginės metalinės kelių užtvaros; ąsiniai varžtai; aukso lydmetaliai; babitas; baltoji

(alavuota) skarda; bėgių tvarslės; berilis; betono metalinės armuojamosios medžiagos; bliumai (metalurgija); bronza (meno dirbiniai); bronza; bronziniai antkapiniai paminklai; centrinio šildymo sistemų metaliniai vamzdžiai ir vamzdynai; chromas; chromo rūdos; cinkas; cirkonis; čiuožyklos (metalinės konstrukcijos); durų geležiniai apkaustai; durų strektės (ne elektrinės); durų uždarymo įtaisai (ne elektriniai); ferotitanas; ferovolframas; fiksavimo varžtai; galenitas (švino rūda); galvijų grandinės; geležies dirbiniai (smulkieji); geležies kampuočiai; geležies rūdos; geležies ruošiniai; geležinė viela; geležinės juostos; geležiniai lankai; geležiniai priekalėliai; geležinių juostų įtempimo įtaisai (golfo aikštelėms); geležinkelio iešmai; geležinkelio iešmų smailės; geležinkelio metalai; geležis (ferochromas); geležis (feromolibdenas); geležis (ferosilicis); germanis; gyvulių skambalėliai; hafnis; hidroizoliacijos metaliniai statybiniai elementai; indis; inkarai; inkaro plokštės; įtempiamosios trauklės; kabliai (kopimo); kabliukai (metalo gaminiai); kadmis; keleivinių keltuvų (funikulierių) bėgių metalai; kietieji lydmetaliai; kilnojamieji priekalai; kobaltas (neapdorotas); konservų skardinės; kreipiamieji metaliniai bėgiai; krosnių dangčiai; krosnių ekranai; krosnių grotelės; langų geležiniai apkaustai; langų skląsčiai; langų skridiniai; lankų plienas; laukinių gyvūnų spąstai; limonitas; magnis; manganas; mašinų diržų metalinės arklidės; metalinės armuojamosios medžiagos; metalinės kiaulidės; melchioras; metaliniai groteliniai dirbiniai; metalinė sienų apdaila; metalinė stogo hidroizoliacija; metalinė baldų furnitūra; metalinė karstų furnitūra; metalinė langų furnitūra; metalinė litavimo viela; metalinė lovų furnitūra; metalinė vyniojimo ir pakavimo folija; metalinės antkapių plokštės; metalinės grandinės; metalinės grindų plytelės; metalinės iškabos; metalinės juostelės; metalinės konservų dėžutės; metalinės laiptų pakopos; metalinės langinės; metalinės ledo formos; metalinės pakavimo juostos; metalinės paminklinės lentos; metalinės raketų leidimo platformos; metalinės saugos grandinės; metalinės sienų plokštės; metalinė statybinė armatūra; metalinės verandos (statiniai); metalinės antkapinės stelos; metalinės antkapių lentelės; metalinės atramos; metalinės automobilių spynos; metalinės butelių kapsulės; metalinės dėžės; metalinės durų rankenos; metalinės durų staktos; metalinės durys; metalinės grandinių jungiamosios grandys; metalinės grindų plytelės; metalinės grindys; metalinės grotelės; metalinės identifikavimo apyrankės (ligoninėms); metalinės identifikavimo plokštės; metalinės įrankių dėžutės (tuščios); metalinės įrankių rankenos ir kotai; metalinės kapų tvorelės; metalinės kilnojamosios kopėčios; metalinės kilpos; metalinės kniedės; metalinės kopėčios; metalinės krovinių ąsos; metalinės krovinių juostos; metalinės krovinių pakabos; metalinės laiškų dėžutės; metalinės lanksčiųjų žarnų ritės (ne mechaninės); metalinės lanksčiųjų žarnų vijimo ritės (ne mechaninės); metalinės lauko langinės; metalinės lubos; metalinės maisto produktų dėžės; metalinės mašinų pavarų diržų sankabos; metalinės mėsos spintos; metalinės numerių plokštelės; metalinės paminklinės plokštės; metalinės paplūdimio kabinos; metalinės pavarų diržų armavimo medžiagos; metalinės peilių kriaunos; metalinės perdangų sijos; metalinės pertvaros; metalinės pinigų dėžutės; metalinės platformos (gamykloje surinktos); metalinės plokštės su durų anga; metalinės plytelės (statyboms); metalinės plytelės; metalinės portfelių ir lagaminų spynos; metalinės poveržlės; metalinės purškiamojo dažymo kabinos; metalinės raiščių gijos; metalinės rankenos; metalinės registracijos plokštelės; metalinės ribojamosios vartų atramos; metalinės rišimo priemonės; metalinės ryšulių rišimo priemonės; metalinės šaltojo liejimo formos; metalinės sijos; metalinės skiedininės (statybinės); metalinės spaustuvų žiaunos; metalinės spynos (išskyrus elektrines); metalinės statinaičių atramos, padėklai, stovai; metalinės statinaitės; metalinės statinės; metalinės statybinės konstrukcijos; metalinės statybinės plokštės; metalinės stogo dangos; metalinės stogo plokštės; metalinės talpyklos; metalinės telefono būdelės; metalinės telefono kabinos; metalinės tūtos; metalinės tvirtinimo apkabos; metalinės užtvaros; metalinės vamzdžių alkūnės; metalinės vamzdžių movos; metalinės vamzdžių apkabos; metalinės vandentiekio vamzdžių apkabos; metalinės veržiamosios juostos; metalinės veržlės; metalinės virvės; metalinės viščiukidės; metalinės žaliuzės; metaliniai apkalai (pastatams); metaliniai apsauginiai žiedai (ramstymosi lazdoms); metaliniai aptvarai; metaliniai atraminiai žiedai; metaliniai baldų ratukai; metaliniai bėgiai; metaliniai drabužių kabliukai; metaliniai drenažo vamzdžiai; metaliniai durų plaktukai; metaliniai durų skambučiai (ne elektriniai); metaliniai įlaidiniai poliai; metaliniai gatvių latakai; metaliniai kaiščiai; metaliniai konteineriai (laikymui ir gabenimui); metaliniai krovimo padėklai; metaliniai krovinių padėklai; metaliniai laiptų sekcijų karkasai; metaliniai langų ribotuvai; metaliniai langų skląsčiai; metaliniai lovų ratukai; metaliniai medžių aptvarai; metaliniai nuotekų vamzdžiai; metaliniai palapinių kuoliukai; metaliniai paminklai; metaliniai plūduriuojantieji konteineriai; metaliniai poliai; metaliniai ribotuvai; metaliniai sienų kamščiai; metaliniai siloso bokštai; metaliniai šiltnamių rėmai; metaliniai skriemuliai (ne mašinoms); metaliniai slenksčiai; metaliniai šluotų kotai; metaliniai sraigtai; metaliniai stiebai; metaliniai telegrafo stulpai; metaliniai varžtai; metaliniai vožtuvai (ne mašinų dalys); metaliniai (vąšai) kobiniai (alpinistų įranga); metaliniai antkapiai; metaliniai apsauginiai žiedai; metaliniai atraminiai stulpai; metaliniai bakai; metaliniai bunkeriai; metaliniai butelių dangteliai; metaliniai butelių gaubteliai; metaliniai dangų blokeliai; metaliniai darbastaliai (su spaustuvais); metaliniai dėžučių dangteliai; metaliniai diržų temptuvai; metaliniai drabužių pakabų kabliai; metaliniai drenažo vamzdžiai (vožtuvai); metaliniai dūmtraukiai; metaliniai dūmtraukių gaubtai; metaliniai dūmtraukių kreiptuvai (deflektoriai); metaliniai dūmtraukių vamzdžiai; metaliniai durų reikmenys; metaliniai durų rėmai; metaliniai durų

ribotuvai; metaliniai durų skląsčiai; metaliniai durų skląsčių strypai ; metaliniai dviračių stovai; metaliniai elektros linijų poliai; metaliniai elektros linijų stulpai; metaliniai geležinkelio pabėgiai; metaliniai juostų įtempimo įtaisai; metaliniai kabelių ir vamzdžių veržtuvai; metaliniai kabelių suveržimo varžtai; metaliniai kamščiai; metaliniai karnizai; metaliniai kilnojamieji keleivių laipteliai; metaliniai kilnojamieji šiltnamiai; metaliniai klojiniai betonui; metaliniai klojiniai; metaliniai konteinerių dangčiai; metaliniai kraunamų krovinių padėklai; metaliniai krepšiai; metaliniai krovinių lynai; metaliniai krovinių stropai; metaliniai laiptai; metaliniai laivų rišimo (švartavimo) plūdurai; metaliniai laivų švartavimo knechtai; metaliniai langai; metaliniai langų ar durų vyriai; metaliniai langų rėmai; metaliniai langų rėmų skląsčiai; metaliniai lazdų antgaliai; metaliniai litavimo strypeliai; metaliniai liukų dangčiai; metaliniai naftos gręžinių aptaisai; metaliniai narvai laukiniams gyvūnams; metaliniai nešviečiantys plūdurai; metaliniai nešvytintys namų numeriai; metaliniai oro kondicionavimo ir ventiliacijos įrenginių vamzdžiai; metaliniai padėklai; metaliniai pakavimo konteineriai; metaliniai pastoliai; metaliniai piltuvai (ne mechaniniai); metaliniai plūduriuojantieji švartavimo dokai; metaliniai puodų kabliai; metaliniai purkštuvai; metaliniai ramsčiai (medžių ar vijoklinių augalų); metaliniai rankenų antgaliai; metaliniai rūsiai (laidojimo); metaliniai šablonai krovinių gabaritui nustatyti (geležinkelio vagonams); metaliniai sandarieji butelių gaubteliai; metaliniai sandarieji gaubteliai; metalinės sąramos; metalinės sąvaržos (apkabos); metaliniai sienų apkalai; metaliniai sienų kabliai (vamzdžių); metaliniai skelbimų stulpai; metaliniai slankiųjų durų ratukai; metaliniai slėginiai vamzdžiai; metaliniai spaustuviniai darbastaliai; metaliniai statiniai; metaliniai statinių čiaupai; metaliniai statinių lankai; metaliniai statybiniai skydai; metaliniai statybiniai apkalai; metaliniai statybiniai karkasai; metaliniai statybų kronšteinai; metaliniai stogo latakai; metaliniai strypai kietajam litavimui ir virinimui; metaliniai strypai krovinių gabaritui nustatyti (geležinkelio vagonams); metaliniai stulpai; metaliniai sukamieji varteliai (turniketai); metaliniai surenkamieji namai (rinkiniai); metaliniai suveriamieji langai; metaliniai suvirinimo strypeliai; metaliniai šuolių į vandenį tramplinai; metaliniai tinkleliai; metaliniai tiubingai; metaliniai trosų sujungimo elementai (ne elektriniai); metaliniai turėklų strypai; metaliniai užsukami butelių dangteliai; metaliniai vamzdynų rinktuvai; metaliniai vamzdžių sujungimo elementai; metaliniai vandentiekio vamzdžiai; metaliniai vandentiekio vamzdžių vožtuvai; metaliniai vartai; metaliniai vėjarodžiai; metaliniai vežamų krovinių padėklai; metaliniai vielokaiščiai; metaliniai virvių antgaliai; metaliniai voljerai; metaliniai žiedai; metalinių juostų temptuvai (tempimo jungtys); metalinių vamzdžių gaminiai; metalo keraminės medžiagos (kermetai); metalo lakštai ir plokštės; metalo liejiniai karnizams; metalo milteliai; metalo drožlės; metalinės dalgiakočių rankenos; metalų rūdos; molibdenas; movos (metalinės detalės); naujasidabrio statybinės arba furnitūros detalės; naujasidabris; ne elektriniai durų atidarymo įtaisai; ne elektriniai metaliniai kabeliai; neapdirbta ar iš dalies apdirbta geležis; neapdirbtas ar iš dalies apdirbtas plienas; neapdirbtas ar iš dalies apdirbtas švinas; neapdirbtas arba iš dalies apdirbtas ketus; neapdirbtas arba iš dalies apdirbtas varis; neapdirbtas arba iš dalies apdirbtas žalvaris; neapdirbti arba iš dalies apdirbti paprastieji metalai; neizoliuota varinė viela; nešviečiantys ir nemechaniniai metaliniai signaliniai skydai; nešviečiantys ir nemechaniniai metaliniai ženklai; nešviečiantys ir nemechaniniai metaliniai kelio ženklai; nikelis; niobis; pakabinamosios spynos; pakeliamųjų langų skridiniai; paprastųjų metalų biustai; paprastųjų metalų dėžutės; paprastųjų metalų figūrėlės (statulėlės); paprastųjų metalų liejiniai; paprastųjų metalų lydiniai; paprastųjų metalų lydinių viela (išskyrus lydžiuosius metalus); paprastųjų metalų meno dirbiniai; paprastųjų metalų raktų žiedai; paprastųjų metalų sagtys (metalo dirbiniai); paprastųjų metalų statulėlės; paprastųjų metalų statulos; paprastųjų metalų viela; pasagvinės; pastatų metalinės atramos; paukščių vonios (metalinės konstrukcijos); pavėsinės (metalinės konstrukcijos); pėdų grandikliai; pentinai; piroforiniai (savaime užsidegantys) metalai; plaukiojimo baseinai (metalinės konstrukcijos); pleištai; plieninė viela; plieninės juostos; plieninės nuleidžiamosios aklinos užuolaidos; plieniniai pastatai; plieniniai stiebai; plieniniai vamzdžiai; plieninis lynas; plieno lakštai; plieno liejiniai; plieno lydiniai; priedurio grandikliai; priekalai; raidės ir skaitmenys (paprastųjų metalų), išskyrus spaustuvinius; raktai; rankenų metaliniai apsauginiai žiedai; ratų veržtuvai (gaubtai); rišimo vielos (žemės ūkio reikmėms); rūgščių konteineriai; rutuliai plieniniai; šakoti metaliniai vamzdžiai; šaltojo liejimo formos; šarvai; šarvų lakštai; saugiosios pinigų dėžutės; sidabro lydmetaliai; sidabruotas alavo lydinys; šiferio tvirtinimo kabliai (metalo gaminiai); silicis (ferosilicis); skląsčiai; skystojo kuro metaliniai konteineriai; smaigai (metalo dirbiniai); smaigčiai (alpinistų reikmenys); smeigės; spygliuotoji viela; spyruoklės (metalo gaminiai); spyruoklinės spynos; staniolis (alavo folija); statinių metalinės armuojamosios medžiagos; sukamosios platformos (geležinkeliams); suslėgto oro vamzdžių metalinė armatūra; suslėgtų arba suskystintų dujų metaliniai konteineriai (tušti); suslėgtų arba suskystintų dujų metaliniai balionai (metaliniai konteineriai); švininės plombos; tantalas (metalas); telferių kabeliai; tepalų švirkštų tūtos; tepimo įmovos; titanas (ferotitanas); titanas; transporto priemonių metaliniai skiriamieji ženklai; tvirtinamieji metaliniai rankšluosčių dalytuvai; ugniai atsparios metalinės statybinės medžiagos; vabzdžių sulaikymo metaliniai tinkleliai; vamzdžių metalinės armuojamosios medžiagos; vanadis; variniai žiedai; varpai; varžtai (plokštieji); varžtai su žiedu; vėjo sukami paukščių baidymo metaliniai įrenginiai; vielos įtempimo įtaisai (įtempimo grandys); vielos tinklai; vinys (didelėmis galvutėmis); vinys; volframas; žalvaris; židinio malkų atramėlės.

7 mašinos ir staklės; varikliai (išskyrus antžeminių transporto priemonių); mašinų sankabų ir pavarų elementai (išskyrus antžeminių transporto priemonių); žemės ūkio padargai (išskyrus rankinius); perėtuvai; prekybos automatai; abrazyvinių įrankių lyginimo staklės; acetileno valymo prietaisai; adymo mašinos; aeratoriai (vėdintuvai); aerokondensatoriai; akėčios; akmens anglių kombainai; akmenų apdirbimo mašinos; akvariumų aeraciniai siurbliai; alaus darymo mašinos; alaus siurbliai; alaus slėginio tiekimo prietaisai; alkūniniai velenai; amortizatorių stūmokliai (mašinų dalys); antspaudavimo mašinos; apdailos mašinos; apipynimo mašinos; apipjaustymo mašinos; apsauginiai gaubtai (mašinų dalys); apsaugos (mašinų dalys); arpai; atliekų presavimo mašinos; atliekų smulkintuvai; atliekų smulkintuvai (mašinos); atraminiai antgaliai (batams) (mašinų dalys); audimo staklės; audimo staklių krumpliaračiai; audimo staklių ritės; audimo staklių velenai; audinių dažymo mašinos; augalų stiebų atskyrimo mašinos; aušinimo ir oro valymo filtrai (varikliams); automatiniai jūrinių valčių inkarai; automatiniai manipuliatoriai; automatiniai skirstytuvai; automobiliniai keltuvai; avariniai energijos generatoriai; baltinimo mašinos; batų kurpaliai (mašinų dalys); bėgių klojimo mašinos; betono maišytuvai (mašinos); bitumo gaminimo mašinos; brukamosios (mašinos); būgnai (mašinų dalys); buitinės malimo mašinėlės (išskyrus rankines); buitiniai elektriniai vaisių presai; buldozeriai; bunkeriai (mechaniniam iškrovimui); butelių pildymo mašinos; butelių plovimo mašinos; butelių sandarinimo mašinos; butelių užkimšimo kamščiais mašinos; butelių užkimšimo mašinos; centrifugos (mašinos); centrifugos (ne kaitinamosios); cigarečių mašinos (pramonės reikmėms); cilindrų stūmokliai; cukraus (gaminimo) mašinos; čiaupai (mašinų ir variklių dalys); čiurkšliniai siurbliai; dalijimo mašinos; daržovių trintuvės (mašinos); dažymo mašinos; dažų purkštuvai (mašinos); degalų tiekimo siurbliai (techninės priežiūros stotims); dekeliai (spausdinimo mašinų dalys); derliaus nuėmimo mašinos; dešrų (gaminimo) mašinos; dezintegratoriai; didelės elektrinės žirklės; didelio slėgio plovimo mašinos; drenažo mašinos; dujiniai degikliai; dujinio pjovimo degikliai; dujinio suvirinimo aparatai; dujintuvai; dulkių siurbimo įrenginiai (valymo reikmėms); dulkių siurbliai; dulkių siurblių įtaisai (kvepalams ir dezinfekcinėms medžiagoms skleisti); dulkių siurblių maišeliai; dulkių siurblių žarnos; dulkių šalinimo įrenginiai (valymo reikmėms); dumplės (mašinos); duonos raikymo mašinos; dviračių elektros generatoriai; dviračių montavimo mašinos; ekskavatoriai; elektrinė maisto pramonės įranga; elektrinės bruktuvės; elektrinės parketo vaškavimo ir blizginimo mašinos; elektrinės poliravimo mašinos ir aparatai; elektrinės valymo mašinos ir prietaisai; elektrinės vaškavimo ir blizginimo mašinos ir aparatai; elektrinės virtuvinės mašinos; elektrinės žirklės; elektriniai durų atidarymo įtaisai; elektriniai durų uždarymo įtaisai; elektriniai klijų purkštuvai; elektriniai kūjai; elektriniai lankinio pjovimo aparatai; elektriniai lankinio suvirinimo aparatai; elektriniai litavimo aparatai; elektriniai lituokliai; elektriniai peiliai; elektriniai plaktuvai (buities reikmėms); elektriniai plaktuvai (buitiniai); elektriniai plastikų sandarinimo aparatai (pakavimas); elektriniai rankiniai gręžtuvai; elektriniai skardinių atidarytuvai; elektriniai smulkintuvai (namų ūkio reikmėms); elektriniai varikliai (ne antžeminio transporto priemonėms); elektrinio suvirinimo aparatai; elektrinio suvirinimo mašinos; elektrolitinio dengimo įrenginiai; elektromechaninės gėrimų ruošimo mašinos; elektromechaninės maisto ruošimo mašinos; elektromechaninės mašinos (chemijos pramonei); elektros generatoriai; elektros mašinų anglies šepetėliai; elevatorių diržai; elevatorių grandinės (mašinų dalys); etikečių tvirtinimo mašinos; filtrai (mašinų arba variklių dalys); filtravimo mašinos; filtravimo mašinų kasetės; filtrpresai; formavimo mašinos; frezavimo staklės; frikciniai diržai skriemuliams; galandimo diskai (mašinų dalys); galandimo mašinos; galvanizavimo įrenginiai; gariniai valymo prietaisai; gariniai volai (keliams); garo ar tepalo separatoriai; garo gaudyklės (kondensato puodai); garo katilų armatūra; garo katilų vamzdžiai (mašinų dalys); garo kondensatoriai (mašinų dalys); garo mašinos; garo mašinų katilai; garo perkaitintuvai; gaubtai (mašinų dalys); gazuoto vandens aparatai; gazuotų gėrimų gaminimo aparatai; geležinkelio tiesimo mašinos; generatorių diržai; generatorių šepetėliai; girnakmeniai (girnapusės); gyvūnų kirpimo mašinos; gyvūnų plaukų kirpimo mašinos; glotniojo apdirbimo mašinos; graviravimo mašinos; grąžtai (mašinų dalys); grąžtų griebtuvai (mašinų dalys); grėbiamosios mašinos; grėbiamųjų mašinų grėbliai; gręžimo bokštai (plaukiojantieji arba neplaukiojantieji); gręžimo galvutės (mašinų dalys); gręžimo staklės; griebtuvai (mašinų dalys); grūdų lukštentuvai; grūdų slėgimo, siurbimo ir transportavimo orpūtės ar ventiliatoriai; grūdų valomosios; gudronatoriai; guoliai (mašinų dalys); guoliai (rutulinių guolių žiedai); guolių dėžės (mašinų dalys); guolių rutulių žiedai; hidraulinės turbinos; hidrauliniai durų atidarymo ir uždarymo mechanizmai (mašinų dalys); hidrauliniai mašinų ir variklių valdymo įtaisai; hidrauliniai varikliai; indaplovės; išcentriniai malūnai; išcentriniai siurbliai; išcentriniai vakuuminiai valymo įrenginiai; išdrožų staklės; išleidžiamieji čiaupai; išmetimo vamzdžių alkūnės (varikliams); išplėtimo bakeliai (mašinų dalys); javapjovės; javų kombainai; jėgos pavaros (ne antžeminėms transporto priemonėms); judamieji laiptai (eskalatoriai); judantieji šaligatviai; juostiniai konvejeriai; juostiniai pjūklai; kaitinimo žvakės (dyzeliniams varikliams paleisti); kakliukai (ašių ir velenų); kalandrai (mašinos); kalibravimo mašinos; kalimo mašinos; kalvių dumplės; karbiuratoriai; karbiuratorių maitintuvai; karštuvai; karštuvų garnitūrai; kasimo mašinos; kasybos grąžtai; kasybos mašinos; katalitinis konverteris; kavamalės (išskyrus rankines); kėlikliai (suktuvai); kėlimo įrenginiai; kelių šlavimo mašinos (savaeigės); kelių tiesimo mašinos; keltuvai (mašinos); keltuvų diržai; keltuvų valdymo aparatai; kilimų plovimo mašinos ir

prietaisai (elektriniai); kilnojimo įrenginiai; kintamosios srovės generatoriai; kirpimo mašinos; klijinio dažymo mašinos; kniedijimo mašinos; knygų įrišimo mašinos ir įrenginiai; kompresoriai (mašinos); kondensavimo įranga; konvejeriai (mašinos); konvejerių juostos; korpusai (mašinų dalys); kranai (keliamosios mašinos); kraštų apmėtymo mašinos; kretilai; kronšteinai (mašinų dalys); krovimo rampos; krovinių gabenimo įrenginiai su oro pagalve; krovinių keltuvai; krumpliaračiai (ne antžeminėms transporto priemonėms); krumpliastiebiniai kėlikliai (domkratai); kūjai (mašinų dalys); kuliamosios; kulnų gaminimo mašinos; kultivatoriai (mašinos); laisvosios eigos ratai (išskyrus naudojamus antžeminėms transporto priemonėms); laivų varikliai; lankeliai (siuvinėjimo mašinoms); lankstai (variklių dalys); lėktuvų varikliai; lenkimo mašinos; liejimo formos (mašinų dalys); liejimo formų gaminimo mašinos; liejimo mašinos; liftai; liftai (išskyrus slidininkų keltuvus); liftų valdymo aparatai; lipniosios juostos (skriemuliams); lipniosios juostos dalytuvai (mašinos); litavimo aparatai (dujinis litavimas); litavimo degikliai (dujinis litavimas); litavimo lempos; lituokliai (dujinis litavimas); lyginimo įrenginiai; lyginimo mašinos; lyginimo presai; lubrikatoriai (mašinų dalys); maišymo mašinos; maišytuvai; maišytuvai (mašinos); maitintuvai (mašinų dalys); malimo mašinos; mašinų antifrikciniai guoliai; mašinų antifrikciniai tarpikliai; mašinų ašys; mašinų cilindrai; mašinų diržai; mašinų garo katilų dūmtraukiai; mašinų garo katilų nuovirų rinktuvai; mašinų guolių atramos; mašinų ir variklių greičio reguliatoriai; mašinų ir variklių karteriai; mašinų ir variklių valdymo mechanizmai; mašinų kaltai; mašinų katilų maitintuvai; mašinų kreipiamosios; mašinų krumplinės pavaros; mašinų pavaros; mašinų ratai; mašinų smagračiai; mašinų stalai; mašinų stovai; mašinų, variklių valdymo lynai; mechaninės lanksčiųjų žarnų ritės; mechaniniai kūjai; mechaniniai semtuvai; mechaniniai vijimo aparatai; mechaninio apdirbimo staklės; mechanizuoti gyvulių šėrimo loviai; medžio apdirbimo staklės; melžimo aparatai (melžtuvai); melžimo aparatų melžikliai; mėsos kapoklės (mašinos); mėsos malimo mašinos; metalo apdirbimo mašinos; metalo apdirbimo staklės; metalo tempimo mašinos; mezgimo mašinos; mezgimo mašinų adatų vedžiokliai; mezgimo mašinų skydai (adatų vedžiokliai); miltų malimo mašinos; mineralinio vandens gaminimo mašinos; monetinės skalbimo mašinos; motociklų kojiniai starteriai; motoriniai kultivatoriai; motoriniai kultivatoriai; naftos valymo mašinos; ne antžeminio transporto priemonių varikliai; nėrinių mezgimo mašinos; nešiojamieji sukamieji gariniai lygintuvai (audiniams); nuolatinės srovės generatoriai; nuolatinės srovės generatorių pavaros diržai; nuolatinės srovės generatorių šepetėliai; obliavimo staklės; odų dirbimo mašinos; odų kaišimo mašinos; odų skutimo mašinos; orlaivių varikliai; oro kondensatoriai; oro siurbimo mašinos; oro siurbliai (garažų įranga); orpūtės; orpūtės (dujoms slėgti, siurbti ir transportuoti); orpūtės (grūdams slėgti, siurbti ir transportuoti); pakavimo mašinos; paketavimo mašinos; pakrovimo ir iškrovimo manipuliatoriai; pašarų presai; pavaros (ne antžeminio transporto priemonėms); pavaros grandinės (ne antžeminio transporto priemonėms); pavaros guolių velenai; pavaros velenai (ne antžeminio transporto priemonėms); pavaros velenų guoliai; pavarų dėžės (ne antžeminėms transporto priemonėms); pavarų grandinės (ne antžeminėms transporto priemonėms); pavarų varikliai (ne antžeminėms transporto priemonėms); pėdarišės; pėdarišės ir pjaunamosios; peiliai (mašinų dalys); peiliai (mašinų detalės); pelenų, šlako, smulkiųjų anglių sijojimas (mašinos); perėtuvai (inkubatoriai); pieno apdirbimo mašinos; pieno separatoriai; pilstymo mašinos; pipirų malūnėliai (išskyrus rankinius); pistoletai (įrankiai, kuriuose naudojamos sprogstamosios medžiagos); pistoletiniai dažų purkštuvai; pjovimo įrankiai (mašinos); pjovimo įrankiai (mašinų dalys); pjovimo įrankių galandimo mašinos; pjovimo įrankių laikikliai (mašinų dalys); pjovimo mašinos; pjovimo stalai (mašinų dalys); pjūklai (mašinos); pjūklų peiliai (mašinų dalys); plastikų apdirbimo mašinos; plentvoliai; plieno lydymo konverteriai; plovimo įrenginiai; plūgai; plūginės grioviakasės; plūgų noragai; plūktuvai (mašinos); plunžeriniai stūmokliai; pneumatinės mašinos; pneumatiniai durų atidarymo ir uždarymo mechanizmai (mašinų dalys); pneumatiniai kūjai; pneumatiniai mašinų ir variklių valdymo įtaisai; pneumatiniai pistoletai (mastikai išspausti); pneumatiniai plaktukai; pneumatiniai siurbliai; pneumatiniai transporteriai; pneumatiniai vamzdiniai konvejeriai; pneumatiniai varikliai; poligrafiniai dažymo aparatai; poligrafinių matricų dėžutės; poliravimo plokštės (elektrinės); popieriaus gaminimo mašinos; popieriaus mašinos; popieriaus tiekimo įrenginiai (poligrafija); pramušimo mašinos; pramušimo mašinų puansonai; presai-krepšiai; presai (mašinos pramonės reikmėms); pudlingavimo mašinos; purškiamosios mašinos; purkštuvai (mašinos); purvo gaudytuvai ir rinktuvai (mašinos); pūtimo aparatai; rakečių pynimo mašinos; rankiniai įrankiai (ne rankinio valdymo); ratinavimo mašinos; ravėjimo mašinos; reaktyviniai varikliai (ne antžeminio transporto priemonėms); redukcinės pavaros (ne antžeminio transporto priemonėms); reguliatoriai (mašinų dalys); reljefo išgavimo mašinos; riebalų šalinimo mašinos; riebokšliai (mašinų dalys); ritės (mašinų dalys); ritininiai guoliai; robotai (mašinos); rotacinės spausdinimo mašinos; rūdos sodrinimo mašinos; rūšiavimo mašinos (pramonės reikmėms); rutuliniai guoliai; rutulinių guolių žiedai; sandarieji jungikliai (variklių dalys); sandarinimo mašinos (pramonės reikmėms); sankabai (ne antžeminio transporto priemonėms); sankabos (ne antžeminio transporto priemonėms); satininio pynimo mašinos; savitepiai guoliai; sėjamosios (mašinos); separatoriai; sietai (mašinos ar jų dalys); sijojimo įrenginiai; sijojimo mašinos; siurbimo mašinos (pramonės reikmėms); siurbliai (mašinos); siurbliai (mašinų ar variklių dalys); siurblių diafragmos; siuvamosios mašinos; siuvamųjų mašinų pedalinės pavaros; siuvimo (brošiūravimo) mašinos; skalavimo mašinos; skalbimo mašinos; skalbinių gręžimo ir lyginimo įtaisai; skalbinių gręžimo mašinos; skydai (mašinų

dalys); skriejikai (mašinų dalys); skriemuliai; skriemuliai (mašinų dalys); skustuvų galandimo mašinos; skutimo mašinos; slėgio reduktoriai (mašinų dalys); slėgio reguliatoriai (mašinų dalys); slėgio vožtuvai (mašinų dalys); slėgtuvai; smulkinimo mašinos; smulkinimo mašinos (pramonės reikmėms); sniego valytuvai; spausdinimo cilindrai; spausdinimo formos; spausdinimo mašinos; spausdinimo mašinų velenai; spausdinimo matricos; spausdinimo metalo lakštuose mašinos; spausdinimo presai; spaustuvinės mašinos; spaustuviniai presai; spyruoklės (mašinų dalys); sriegimo mašinos; srovės generatoriai; stabdžių antdėklai (išskyrus transporto priemonių); stabdžių segmentai (ne transporto priemonių); stabdžių trinkelės (ne transporto priemonių); staklių nytys; staklių pjovimo įrankių laikikliai; statoriai (mašinų dalys); stereotipų gaminimo mašinos; stiklo apdirbimo mašinos; stiklo rėžtukai (mašinų dalys); stūmokliai (mašinų ar variklių dalys); stūmoklių žiedai; sukamieji kranai (derikai); sukimo momento keitikliai (ne antžeminio transporto priemonėms); suktuvai (gervės); suportai su pasukamomis pavažomis (mašinų dalys); suportų skydai; susireguliuojantys degalų siurbliai; suvirinimo aparatų elektrodai; sviestmušės (įtaisai); sviesto mušimo mašinos; svirtiniai kūjai; šachtų iškėlimo įrenginiai; šaldytuvų kompresoriai; šaudyklės (mašinų dalys); šepetėliai (mašinų dalys); šepetėliai su elektros pavara; šiaudapjausčių peiliai; šiaudų smulkintuvai; šienapjovės ir javapjovės; šienapjovių peiliai; šieno presai; šieno spudulų rišimo aparatai; šieno vartytuvai (mašinos); šildymo įrenginių siurbliai; šilumokaičiai (mašinų dalys); šiukšlių presavimo mašinos; šlifavimo staklės; šrifto liejimo mašinos (poligrafija); šrifto rinkimo mašinos (fotorinkimas); šrifto rinkimo mašinos (poligrafija); štampavimo mašinos; švaistikliai (mašinoms ir varikliams); tabako (apdirbimo) mašinos; tekėlai (mašinų dalys); tekinimo staklės; tekstilės pramonės mašinos; tepimo dėžutės (mašinų dalys); tepimo siurbliai; tepimo žiedai (mašinų dalys); terminiai pūstuvai (mašinos); tešlos maišymo mašinos; tiekiamo vandens deaeratoriai; tiekiamo vandens reguliatoriai; tiltiniai kranai; tinklų vilkimo mašinos (žvejyba); transmisinių velenų guoliai; transportavimo įrenginiai (kasyba); transporto priemonių plovimo įrenginiai; traukės (mašinoms, varikliams); trikotažo mašinos; turbinos (ne antžeminio transporto priemonėms); turbokompresoriai; tvoklės (mašinos); universalieji lankstai (kardano lankstai); uždaromieji vožtuvai (mašinų dalys); uždegimo įrenginiai (vidaus degimo varikliams); uždegimo magnetos; užuolaidų traukymo elektriniai įtaisai; vagonų keltuvai; vakuuminiai siurbliai (mašinos); valcavimo mašinos; valcavimo mašinų cilindrai; valčių varikliai; valgomųjų pastų gaminimo mašinos; vandens separatoriai; vandens šildytuvai (mašinų dalys); varikliai transporto priemonėms su oro pagalve; variklių cilindrai; variklių cilindrų galvutės; variklių degalų riebintuvai; variklių diržai; variklių duslintuvai; variklių inžektoriai; variklių išmetamieji vamzdžiai; variklių įrenginiai nuo užteršimo; variklių radiatoriai; variklių starteriai; variklių stūmokliai; variklių ventiliatoriai; variklių ventiliatorių diržai; vejapjovės; vėjo turbinos; velėnpjovės; velenų sankabos (mašinų dalys); ventiliatoriai (grūdų slėgimo, įsiurbimo ir transportavimo įrenginiams); verpimo mašinos; verpimo rateliai; verptuvai; vertikaliojo drožimo staklės; veržlių iškirtimo ir įsriegimo mašinos; veržlių sriegimo mašinos; vibratoriai (mašinos) (pramonės reikmėms); vidaus degimo variklių degalų keitikliai; vidaus degimo variklių žvakės; virvių vijimo mašinos; vyniojimo mašinos; vyno presai; vožtuvai (mašinų dalys); vulkanizavimo aparatai; žemės kasimo mašinos; žemės ūkio inventorius (ne rankinis); žemės ūkio kultūrų elevatoriai; žemės ūkio mašinos; žiedžiamieji ratai.

8 įrankiai ir padargai (rankiniai); peiliai; šaltieji ginklai; skustuvai; akmenskaldžių kūjai; akmentašių kaltai; alkūniniai gręžtuvai; apipynimo įtaisai (įrankiai); apvaliosios sriegpjovės; aštrūs pjaustymo įrankiai (rankiniai); atsuktuvai; augalų parazitų naikinimo aparatai; austrių peiliai; ausų pradūrimo įtaisai; ausų spenelių pradūrimo įtaisai; avikirpės žirklės; bilietų komposteriai (žymekliai); blakstienų rietikliai; brūžikliai (įrankiai); cukraus žnyplės; dagčių žnyplės; dagių ir usnių naikinimo įrankiai; dailidžių grąžtai; dailidžių grąžtai (įrankiai); dalbos; dalgiai; dalgių galąstuvai; dalgių žiedai; daržovių peiliai; daržovių pjaustyklės; daržovių raikytuvės; daržovių smulkintuvai; deimantai (stiklo rėžtukai) (įrankių dalys); dildelės (adatinės dildės); dildės (įrankiai); drožybos kaltai; drožtuvai (obliai); durklai; durtuvai; elektrinės ar ne elektrinės nagų žirklės; elektrinės nagų dildės; elektriniai ar ne elektriniai skustuvai; elektriniai arba ne elektriniai nagų poliravimo prietaisai; elektriniai ir ne elektriniai plaukų kirpimo įrankiai; elektriniai ir ne elektriniai plaukų šalinimo reikmenys; elektriniai manikiūro įrankių komplektai; figūriniai obliai; frezos (įrankiai); galandimo diskai (įrankiai); galandimo įrankiai; galandimo įtaisai; galąstuvai; galąstuvų laikikliai; galvijų apsvaiginimo įtaisai; galvijų odų lupimo aparatai ir prietaisai; galvijų žymėjimo įrankiai; gateriai; geležtės (ginklai); geležtės (įrankiai); genėjimo žirklės; gilintuvai (įrankiai); gyvulių kirpimo įrankiai; gyvulių žymėjimo įrankiai; glaistytuvai (įrankiai); gofravimo įtaisai; golfo grėbleliai; grandikliai (įrankiai); graviravimo adatos; graviravimo įrankiai; grąžtai; grąžtai (įrankiai); grąžtų griebtuvai (įrankiai); grėbliai (įrankiai); gręžtuvai; griovelių, lizdų kirviai; griovių kasimo įrankiai; grunto glaistytuvai (įrankiai); grūstuvai; harpūnai; insekticidų garintuvai (įrankiai); insekticidų purkštuvai (įrankiai); insekticidų purškikliai (įrankiai); insekticidų purškimo švirkštai; išėmų formavimo įrankių dalys; iškartų kirviai; iškartų štampai (įrankiai); įrankių diržai (laikikliai); įspaudikliai (įrankiai); ylos; juosiamieji ginklai (išskyrus šaunamuosius); kaltai; kalvių (arklių kaustymo) peiliai; kalvių kūjai; kampainiai (įrankiai); kapliai; kapliniai plaktukai; kapokliai (mėsininko peiliai); kardai; kasimo įrankiai; kastetai; kastuvai (įrankiai); kauptukai; kauptukai (įrankiai); kauptukai (rankiniai); kaušai (įrankiai); keičiamieji žirklių ašmenys; kilpiniai veržliarakčiai (įrankiai); kirstukai (įrankiai); kirstuvai (įrankiai); kirtikliai;

kirviai; kirvukai; kišamosios vielos (rankiniai įrankiai); klostymo įtaisai (audinių); kniedijimo įrankiai; kniedijimo plaktukai (įrankiai); kurpaliai (batsiuvių įrankiai); laidų izoliacijos nuėmimo įrankiai (rankiniai); laužtuvai; ledkirčiai; lenkenos (žievės skutimo įrankiai); lenktiniai peiliai; liejimo kaušai (įrankiai); lipdinių formavimo įtaisai; lygintuvai; lygintuvai (ne elektriniai įrankiai); mačetės (dideli peiliai); manikiūro įrankių komplektai; mastichinai (tapytojų mentelės); mastikų ekstruzijos rankiniai švirkštai; mažos replės; mediniai plaktukai (įrankiai); medžioklinai peiliai; medžių genėtuvai; mėsmalės (įrankiai); mėsos kapoklės (įrankiai); metalinės juostos temptuvai (įrankiai); metaliniai galąstuvai; metalo žirklės; monetų surinkimo įtaisai; mūrininkų mentės; nagų dildės; nagų dildės; ne elektriniai kiaušinių raikytuvai; ne elektriniai konservų dėžučių atidarytuvai; ne elektriniai picos peiliai; ne elektriniai sūrio raikytuvai; numeravimo žymekliai; obliai; oblių geležtės; oblių geležtės; odadirbių peiliai; odos žnyplelės (pincetai); odos žnyplės; odų kaišimo peiliai; odų lupimo prietaisai ir įrankiai; pedikiūro įrankių komplektai; peiliai, šakutės ir šaukštai; peilių dėklai (įrankiai); peilių galandimo įtaisai; peilių galąstuvai; perforatoriai (įrankiai); piestos; pincetai; pjautuvai; pjovikliai; pjovimo įrankiai (rankiniai); pjūklai (įrankiai); pjūkleliai (siaurapjūkliai); pjūklų geležtės (įrankių dalys); pjūklų laikikliai; plaktukai (įrankiai); plaukų garbanojimo reikmenys (rankiniai); plaukų sukimo žnyplės; plaukų šalinimo žnyplės; plaukų žirklės (įrankiai); plėstuvai; plėstuvų lizdai; plyšių kamšikliai; poliakalės (įrankiai); policininkų lazdos; poliravimo įrankiai; poliravimo įtaisai (poliravimo įrankiai); puansonai (įrankiai); pustyklės (galąstuvai); rankinės barzdos kirpimo mašinėlės; rankinės pompos; rankiniai domkratai; rankiniai gręžtuvai; rankiniai įrankiai; rankinių pjūklų rėmeliai; replės; rėžtuvai (įrankių dalys); riešutų spaustukai; sekatoriai; semtuvai (įrankiai); sidabriniai valgomieji įrankiai (peiliai, šakutės ir šaukštai); siūlo vertuvai (adatoms); skaptukai (įrankiai); skeltuvai (kirviai); skerdimo aparatai ir prietaisai; skiepijimo peiliai; skiepijimo peiliai (įrankiai); skylmušiai; skylmušos (įrankiai); skysčių nupylimo nuo nuosėdų reikmenys (rankiniai įtaisai); skliutai (įrankiai); skustuvų dėklai; skustuvų galandimo diržai; skustuvų galandimo odiniai diržai; skutikliai (įrankiai); skutimosi peiliukai; skutimosi reikmenų dėžutės; smeigtai (takelažo darbams); sodininkų kastuvėliai; sodininkų peiliai; sodininkų žirklės; sodininkų žirklės; sodo inventorius (įrankiai); sodo žirklės (sekatoriai); spaustuvai; sriegikliai (įrankiai); sriegiklių alkūnių ilgintuvai; sriegiklių laikiklių ilgintuvai; sriegimo galvutės (įrankiai); sriegimo peiliai (įrankiai); sriegpjovės (įrankiai); stiklo rėžtukai (įrankių dalys); svirtys; šakės; šaukštai; šlifavimo diskai (įrankiai); špagos, kalavijai, kardai, rapyros; špagų makštys; štampai (įrankiai); šukos (įrankiai); švirkštai (įrankiai); švitriniai diskai; švitriniai įrankiai; tatuiravimo prietaisai; tekėlai (įrankiai); tempiamosios vielos (rankiniai įrankiai); terkšlės (įrankiai); trumpakočiai dalgiai; tvoklės (įrankiai); vaisių skintuvai (įrankiai); valcavimo įrankiai; valgomieji įrankiai (peiliai, šakutės ir šaukštai); valgomosios šakutės; vamzdžių pjaustytuvai (įrankiai); vamzdžių pjovimo įrankiai; vejapjovės (įrankiai); vėlimo įrankiai; veltuvai (įrankiai); veržimo įtaisai (dailidžių ar kubilių); veržliarakčiai (įrankiai); veržliasukiai; vidinio tekinimo peiliai; vielos temptuvai (įrankiai); viniatraukės replės; viniatraukiai; viniatraukiai (įrankiai); vinių kalimo įtaisai; vyno samčiai; žarstekliai; žemės plūktuvai (įrankiai); žemės ūkio padargai (įrankiai); ženklinimo įtaisai; židinių dumplės (įrankiai); žirklės; žymekliai (įrankiai); žnybiamosios replės; žnyplės; švejybos harpūnai; žvynų, nuovirų grandikliai.

9 moksliniai, jūriniai, geodeziniai, fotografijos, kinematografijos, optiniai, svėrimo, matavimo, signalizavimo, tikrinimo (priežiūros), gelbėjimo, mokymo prietaisai ir aparatai; elektros praleidimo, perjungimo, transformavimo, akumuliavimo, reguliavimo ir valdymo aparatai ir prietaisai; garso ar vaizdo įrašymo, perdavimo ar atkūrimo aparatūra; magnetinės duomenų laikmenos, įrašų diskai; kompaktiniai diskai, universalieji skaitmeniniai (DVD) diskai ir kitos skaitmeninės įrašų laikmenos; monetinių aparatų mechanizmai; kasos aparatai, skaičiavimo mašinos, duomenų dorojimo įrenginiai, kompiuteriai; kompiuterių programinė įranga; gesintuvai; acidometrai; aerometrai; akiniai (optika); akiniai nuo akinimo; akinių dėklai; akinių grandinėlės; akinių įmautės; akinių lęšiai; akinių raišteliai; akinių rėmai; aktinometrai; akumuliatorių acidometrai; akumuliatorių indai; akumuliatorių korpusai; akumuliatorių plokštelės; akustiniai vamzdeliai; akustinio ryšio įrenginiai; aliarmo įrenginiai; alidadės; alkoholio matuokliai; ampermetrai; animaciniai filmai; anodai; anodinės baterijos; antenos; antikatodai; apertometrai (optika); apranga darbui laboratorijose; apranga nuo ugnies; apsauginės asbesto pirštinės (nuo nelaimingų atsitikimų); apsauginės kaukės; apsauginės pirštinės; apsauginiai asbesto drabužiai nuo ugnies; apsauginiai batai nuo nelaimingų atsitikimų, jonizuojančios spinduliuotės ir gaisro; apsauginiai brezentai; apsauginiai dantų įtaisai; apsauginiai darbininkų veido skydeliai; apsauginiai drabužiai nuo ugnies; apsauginiai įrenginiai nuo trukdžių (elektra); apsauginiai įtaisai nuo viršįtampio; apsauginiai lakūnų kostiumai; apsauginiai sportiniai akiniai; apsauginiai sportiniai šalmai; apsauginiai šalmai; apsauginiai tinklai; apsaugos priemonės nuo rentgeno spindulių (ne medicinos reikmėms); apšvietimo baterijos; apšvietimo įtaisų paleidimo droseliai; asbesto ekranai gaisrininkams; asmeninės apsaugos priemonės nuo nelaimingų atsitikimų; asmeniniai stereofoniniai įrašų leistuvai; astrofotografijos objektyvai; astronomijos aparatai ir prietaisai; atmintukai (USB); atstumo matavimo prietaisai; atstumo registravimo prietaisai; atšakų dėžutės (elektra); audinio krašto atlankų žymėjimo mašinos; audiovizualiniai mokymo aparatai; aukščiamačiai; aukštinamieji transformatoriai; aukštojo dažnio aparatai; aukštosios įtampos baterijos; automatinės laiko relės; automatiniai transporto priemonių vairavimo aparatai; automobilių padangų automatiniai mažo slėgio indikatoriai; automobilių saugumo bandymų manekenai;

automobilių stovėjimo laiko matuokliai; azimuto nustatymo prietaisai; bakterijų kultūrų inkubatoriai; balansavimo įrenginiai; balsavimo mašinos; bandymų aparatai (išskyrus naudojamus medicinoje); bangomačiai; barometrai; baterijų indai; baterijų įkrovimo įtaisai; baterijų korpusai; bendraašiai kabeliai; benzino lygio matuoklės; betatronai; bilietų aparatai; blykstės lempos (fotografija); blykstės lempos (šviesos signalai); blykstės lemputės (fotografija); braižytuvai (skaitmeniniai); brūkšninio kodo (brūkšniaženklio) skaitymo įrenginiai; centravimo aparatai (skaidrėms); chemijos aparatai ir prietaisai; chromatografai (laboratorijoms); chronografai (laiko registravimo aparatai); ciklotronai; dailidžių liniuotės; davikliai (mokslo reikmėms); dažnio matuokliai; deguonies perpylimo aparatai; dėklai su bandinių parengimo instrumentais (mikroskopija); dekompresijos kameros; densitometrai; detektoriai; diafragmos (mokslinei aparatūrai); diafragmos (akustika); diafragmos (fotografija); diagnostikos aparatai (ne medicinos reikmėms); diaskopai; didinamieji stiklai (optika); didintuvai (fotografija); difrakcijos aparatai (mikroskopija); diktofonai; dinamometrai; dirbtiniai žemės palydovai (mokslo reikmėms); diskai (magnetiniai); diskasukiai (kompiuteriams); diskiniai atminties įrenginiai (kompiuteriams); distiliatoriai (laboratoriniams eksperimentams); distiliavimo aparatai (mokslo reikmėms); DNR gardelės; dozavimo įrenginiai; dozimetrai; drabužiai nuo nelaimingų atsitikimų, jonizuojančios spinduliuotės ir ugnies; droselinės ritės (impedansas); druskomačiai; dujomačiai (matavimo prietaisai); dujų analizatoriai; dūmų indikatoriai; dupleksinio ryšio aparatai; durų akutės (didinamieji lęšiai); DVD grotuvai; džiovintuvai (fotolaboratorijoms); džiovyklos (fotografija); ekranai (fotograviravimui); ekranai (fotografija); eksponometrai (šviesos matuokliai); eksponuoti filmai; elektrifikuoti bėgiai prožektoriams montuoti; elektrinė priežiūros aparatūra; elektrinės baterijos; elektrinės baterijos (transporto priemonėms); elektrinės jungės; elektrinės puskojinės; elektrinės relės; elektrinės ritės; elektrinės spynos; elektrinės užtvaros; elektriniai apšvietimo reguliatoriai; elektriniai durų skambučiai; elektriniai įrenginiai nuo vagystės; elektriniai keitikliai; elektriniai komutacijos aparatai; elektriniai kontaktai; elektriniai laidininkai; elektriniai matavimo prietaisai; elektriniai pavojaus skambučiai; elektriniai reguliatoriai; elektriniai rezistoriai; elektriniai sujungikliai; elektriniai tolinio uždegimo aparatai; elektrinių nuostolių indikatoriai; elektrodinaminiai signalų tolinio valdymo aparatai; elektrolizeriai; elektromagnetinės ritės; elektromagnetiniai vožtuvai (jungikliai); elektroninės lempos (radijas); elektroninės prekių etiketės; elektroninės skelbimų lentos; elektroninės užrašų knygelės; elektroniniai kišeniniai vertimo aparatai; elektroniniai leidiniai (parsisiunčiamieji); elektroniniai rašikliai (rodymo įtaisai); elektroninių signalų siųstuvai; elektros akumuliatoriai; elektros akumuliatoriai (transporto priemonėms); elektros akumuliatorių grotelės; elektros baterijų įkrovimo įtaisai; elektros grandinės jungikliai; elektros grandinės pertraukikliai; elektros instaliacijos loveliai; elektros išlydžio vamzdeliai (išskyrus naudojamus apšvietimui); elektros izoliaciniai vamzdeliai; elektros įvadų dangteliai; elektros jungikliai; elektros kabeliai; elektros kabelių apvalkalai; elektros kabelių jungiamosios movos; elektros kabelių sujungimo movos; elektros kolektoriai; elektros laidai; elektros laidų identifikavimo apvalkalai; elektros laidų identifikavimo siūlai; elektros linijų medžiagos (laidai, kabeliai); elektros linijų sujungikliai; elektros ričių karkasai; elektros ričių laikikliai; elementariųjų dalelių greitintuvai; epidiaskopai; ergometrai; faksimiliniai aparatai; fermentacijos aparatai (laboratoriniai aparatai); filmavimo ir fotografavimo aparatų trikojai; filtrai (fotografija); fizikos aparatai ir prietaisai; fluorescenciniai ekranai; fotoaparatai; fotoaparatų stovai; fotoelementai; fotografijos aparatų užraktų paleidimo įtaisai; fotografijos laboratorijos; fotografijos laboratorijų lempos; fotografijų pastovai; fotografiniai vaizdo ieškikliai; fotografinių plokštelių kasetės; fotometrai; fotonuotraukų džiovintuvai; fotoskaidrių centravimo aparatai; fototelegrafijos aparatai; frankavimo tikrinimo prietaisai; gaisriniai siurbliai; gaisrinės kopėčios; gaisrinės mašinos; gaisrinės valtys; gaisrinės žarnos; gaisriniai užtiesalai; gaisrinių žarnų purkštai; gaisro signalizatoriai; gaisrų gesinimo smūginiai įtaisai; gaivinimo manekenai (mokomosios priemonės); galenito kristalai (detektoriai); galvaninės baterijos; galvaniniai elementai; galvanometrai; galvučių valymo juostos (rašymas); gamybos operacijų tolinio valdymo elektros įranga; garo katilų valdymo ir reguliavimo prietaisai; garsiakalbiai; garsiakalbių garsintuvai; garsiakalbių korpusai; garsiniai pavojaus signalai; garsintuvai; garso atkūrimo aparatai; garso ir vaizdo imtuvai; garso įrašai; garso įrašymo aparatai; garso įrašymo juostos; garso įrašymo laikmenos; garso įrašų diskai (plokštelės); garso įrašų diskų valymo aparatai; garso lokacijos prietaisai; garso perdavimo aparatai; garso signalizatoriai; gelbėjimo aparatai ir įrenginiai; gelbėjimo diržai; gelbėjimo liemenės; gelbėjimo plaustai; gelbėjimo plūdurai; gelbėjimo tinklai; geležinkelio iešmų tolinio valdymo elektrodinaminiai aparatai; geležinkelių eismo saugumo įrenginiai; geodezijos aparatai ir prietaisai; geodezijos prietaisai; gesintuvai; gylio matavimo aparatai ir mašinos; gylio matavimo lynai; gylio matavimo svambalai; gyvsidabriniai gulsčiukai; glaustiniai (kontaktiniai) lęšiai; glaustinių (kontaktinių) lęšių dėklai; glaustinių lęšių dėklai; globalinės padėties nustatymo sistemos (GPS) aparatai; gnybtai (elektra); gradiento indikatoriai; graduoti stikliniai indai; gramofono plokštelių valymo aparatai; greičio davikliai; greičio indikatoriai; greičio matavimo aparatai (fotografija); grotuvai; grotuvų adatos; gulsčiukai; heliografai; hidrolokatoriai; hidrometrai; higrometrai; hologramos; induktoriai (elektra); inkarai (elektra); inklinometrai; integrinės grandinės; inverteriai (elektra); išdirbtų odų stormačiai; izoliuota varinė viela; įrašytos kompiuterių programos; įrašytos kompiuterių valdymo programos; įrašų leistuvų adapteriai; įrašų leistuvų adatų keitimo aparatai; įrašų leistuvų greičio reguliatoriai;

įspėjamieji švilpukai; įtampos dalytuvai (elektra); įtampos reguliatoriai (transporto priemonėms); jonizatoriai (išskyrus oro ar vandens); jungiamosios dėžutės (elektra); jungtys (elektra); juostiniai įrašymo aparatai; jūriniai gylio matuokliai; jūriniai kompasai; jūriniai signalizavimo aparatai; kalibrai (matavimo įrankiai); kalibravimo žiedai; kanalai (elektra); kapiliariniai vamzdeliai; kasetiniai (garsajuosčių ir vaizdajuosčių) leistuvai; katodai; katodiniai įrenginiai nuo korozijos; kelių pagalvėlės (darbininkams); kepurių snapeliai nuo akinimo; kiaušinių tikrinimo prietaisai (ovoskopai); kibirkščių gesintuvai; kiekio indikatoriai; kino filmai (eksponuoti); kino filmų montavimo aparatai; kino filmų montavimo įrenginiai; kino filmų montavimo prietaisai; kino juostos (eksponuotos); kino kameros; kišeniniai skaičiuotuvai (kalkuliatoriai); kištukai, lizdai ir kitokie kontaktai (elektros jungtys); klinometrai; koduotos magnetinės identifikavimo apyrankės; koduotosios magnetinės kortos; kompaktiniai diskai (audio- ir video-); kompaktiniai diskai (pastovioji atmintis); kompaktinių diskų leistuvai; komparatoriai; kompasai (matavimo prietaisai); kompiuteriai; kompiuterinių žaidimų programinė įranga; kompiuterių atminties įrenginiai; kompiuterių išoriniai įrenginiai; kompiuterių klaviatūros; kompiuterių programinė įranga (įrašyta); kompiuterių programos (parsisiunčiamoji programinė įranga); kompiuterių spausdintuvai; komutacijos įrenginiai (duomenų dorojimo įrenginiai); komutacinės lentos; komutatoriai; kondensatoriai; kontroliniai skydai (elektra); kopijavimo aparatai (fotografiniai, elektrostatiniai, terminiai); korekciniai lęšiai (optika); kosmografijos prietaisai; krypties kompasai; kūgio formos įspėjamieji kelio ženklai; kvėpavimo aparatai (išskyrus dirbtinio kvėpavimo); laboratorinės centrifugos; laboratorinės krosnelės; laboratorinės krosnys; laboratoriniai padėklai; lagai (matavimo prietaisai); laidų jungtys (elektra); laikmačiai (laiko apskaitos prietaisai); laiko registravimo prietaisai; laisvų rankų įrangos rinkiniai telefonams; laiškų svarstyklės; laktodensimetrai; laktometrai; lankinės elektros lempos (išskyrus naudojamas apšvietimui); lankstieji diskai; lazeriai (ne medicinos reikmėms); liniuotės (matavimo įrankiai); lituotojų šalmai; lizdai, kištukai ir kitokie kontaktai (elektros jungtys); lydieji saugikliai; lydusis laidas; lustai (integrinės grandinės); magnetai; magnetinės identifikavimo kortelės; magnetinės juostos; magnetinės vielos; magnetiniai kodavimo aparatai; magnetiniai kodavimo įrenginiai; magnetinių juostų išmagnetinimo įrenginiai; magnetinių juostų įrenginiai (kompiuteriams); manometrai; matai; matavimo šaukštai; matematiniai prietaisai; matininkų grandinės; matininkų nivelyrai; matlankiai (matavimo prietaisai); matuokliai; matuokliai (geodezijos prietaisai); mechaniniai ženklai; medžiagų bandymo prietaisai ir mašinos; megafonai; mėgintuvėliai; menzulos (geodezijos prietaisai); metalo ieškikliai (pramonės ar karinėms reikmėms); metalų lydinių viela (saugiklių viela); meteorologiniai balionai; meteorologiniai prietaisai; metrai (matavimo įrankiai); metronomai; mikrofonai; mikrometrai; mikrometriniai matavimo prietaisai; mikroprocesoriai; mikroskopai; mikroskopų objektinių stiklų dėklai; mikrotomai; mirksekliai (signaliniai žibintai); mobilieji telefonai; mobiliųjų telefonų dirželiai; modemai; monetiniai muzikos automatai (automatiniai grotuvai); monetiniai televizorių mechanizmai; monitoriai (kompiuterių įrenginiai); monitoriai (kompiuterių programos); monokliai; monoklių rėmai; nardytojų ausų kamščiai; nardytojų pirštinės; narų ir plaukikų nosies spaustukai; narų kaukės; narų kostiumai; navigacijos aparatai ir prietaisai; navigacijos prietaisai; navigacinė palydovų aparatūra; negatyvinių plokštelių kasetės (fotografija); neoninės lempos (reklama); neperšaunamosios liemenės; nešiojamieji laikmenų leistuvai; nešiojamieji radijo aparatai; nešiojamieji šviesos atšvaitai (nuo eismo avarijų); netikrų monetų ieškikliai; niveliavimo matuokliai (geodezijos prietaisai); nivelyriniai prietaisai; nonijai; nuolydžio indikatoriai; nuotraukų blizgintuvai; nuvažiuoto kelio skaitikliai (transporto priemonėms); objektyvai (lęšiai) (optika); objektyvų gaubteliai; oktantai; okuliarai; ommetrai; optikos prekės; optinės duomenų laikmenos; optinės lempos; optiniai diskai; optiniai kondensoriai; optiniai lęšiai; optiniai pluoštai (šviesolaidžiai); optiniai ženklų skaitytuvai; optiniai žibintai; optinis stiklas; optinių prietaisų mikrometriniai sraigtai; optinių ženklų skaitymo įrenginiai; oro analizės aparatai; oro filtravimo respiratoriai; oscilografai; ozonatoriai; padirbtų (netikrų) monetų tikrintuvai; parsisiunčiamieji mobiliųjų telefonų skambučių tonai; parsisiunčiamosios muzikos rinkmenos; parsisiunčiamosios vaizdo rinkmenos; pašarų analizės aparatai; pašto spaudų tikrintuvai; pelės (duomenų dorojimo įrenginiai); pelės padėkliukai; pensnė; Petri lėkštelės; pensnė dėklai; pensnė grandinėlės; pensnė raišteliai; pensnė rėmeliai; perfokortų įrenginiai (įstaigoms); periskopai; perprogramuojamos plokštės (mikrograndynų (mikroschemų) plokštės); pinigų išdavimo automatai (bankomatai); pinigų skaičiuotuvai ir rūšiuotuvai; pipetės; pirometrai; pirštinės nuo rentgeno spinduliuotės (gamyboje); Pito vamzdeliai; planimetrai; plėvelių pjaustymo įtaisai; plovimo vonelės (fotografija); pluoštiniai optiniai kabeliai; poliarimetrai; povandeninio plaukiojimo kvėpavimo aparatai; pranešimų gavikliai; priešgaisrinės purkštuvų sistemos; prietaisai su okuliarais; prizmės (optika); procesoriai (centriniai dorojimo įrenginiai); projekciniai aparatai; projekciniai ekranai; projekciniai skaidrių aparatai; projekciniai žibintai; projektoriai; puošybiniai magnetai; puslaidininkiai; puslaidininkių ruošiniai (integrinėms grandinėms); radarai (radiolokatoriai); radijo antenų stiebai; radijo aparatai; radijo ausinės; radijo siųstuvai (telekomunikacijos); radiologijos aparatai (pramonės reikmėms); radiologijos ekranai (pramonės reikmėms); radiotelefono aparatai; radiotelegrafo aparatai; raitelių šalmai; refraktometrai; refraktoriai; rentgeno aparatai (ne medicinos reikmėms); rentgeno filmai (eksponuoti); rentgeno spindulių švitinimo aparatai ir įrenginiai (išskyrus naudojamus medicinoje); rentgeno vamzdeliai (ne medicinos reikmėms); rentgenogramos (ne medicinos reikmėms); reostatai; respiratoriai (ne dirbtinio

kvėpavimo); respiratorių filtrai; respiratorių kaukės (ne dirbtinio kvėpavimo); retortos; retortų stovai; ribotuvai (elektra); riešų atramos darbui su kompiuteriais; ritės (fotografija); rūko signalai (nesprogūs); sacharimetrai; saugos diržai (išskyrus transporto priemonių sėdynių ir sportinės įrangos); saugos tinklai (nuo nelaimingų atsitikimų); saulės akiniai; saulės baterijos; sąsajos įrenginiai (kompiuteriams); sąskaitų (faktūrų) išrašymo mašinos; scenos apšvietimo reguliatoriai; sekstantai; sferometrai; signaliniai plūdurai; signaliniai skambučiai; signaliniai švilpukai; signaliniai žibintai; signalizacijos įrenginiai nuo vagysčių; sirenos; siūlų skaitikliai; siuvėjų matai; siųstuvai - imtuvai; siųstuvai (telekomunikacijos); skaičiavimo diskai; skaičiavimo liniuotės; skaidrės (fotografija); skaidrių rėmeliai; skaitikliai; skaitytuvai; skaitytuvai (duomenų dorojimo įrenginiai); skaitmeninių nuotraukų rėmeliai; skambučiai (įspėjamieji prietaisai); skambučių mygtukai; skirstomieji pultai (elektra); skirstomosios dėžutės (elektra); skirstomosios lentos (elektra); skirstomosios spintos (elektra); skydeliai nuo akinimo; skleistuvai (duomenų dorojimo įrenginiai); skreitiniai kompiuteriai; skreitinių kompiuterių įmautės; skreitinių kompiuterių krepšiai; slankmačiai; slėgio indikatoriai; slėgio matavimo aparatai; slėgio matuokliai; slėgį rodantys ventilių kamštukai; smėlio laikrodžiai; smėlio laikrodžiai (iki 5 minučių); spausdintinės grandinės; spausdintinės plokštės; specialieji fotografijos aparatų ir fotografijos reikmenų dėklai; specialieji laboratorijų baldai; spektrografijos aparatai; spektroskopai; spiritiniai gulsčiukai; sriegiklių laikiklių ilgintuvai; srovės lygintuvai; stebėjimo prietaisai; stereoskopai; stereoskopiniai aparatai; stiklas, padengtas elektros laidininku; stikliniai matavimo indai; stiprinimo lempos; stiprinimo vamzdžiai; stiprintuvai; stroboskopai; sūkių skaitikliai; sulfitometrai; sumavimo mašinos; svambalų gijos; svambalų svareliai; svarsčiai; svarstyklės; svarstyklės (rankiniai svertuvai); svėrimo mašinos; svertuvai (rankiniai); svertuvai (svirtinės svarstyklės); šablonai (matavimo įrankiai); šaunamųjų ginklų teleskopiniai taikikliai; šilumos reguliavimo aparatai; šunų švilpukai; šviečiančiosios elektroninės rodyklės; šviečiantys plūdurai; šviesoforai (signalizavimo prietaisai); šviesolaidžiai (optiniai pluoštai); šviesoraščio aparatai; šviesos diodai (LED); švytintys ar mechaniniai kelio ženklai; švytintys ar mechaniniai signaliniai skydai; švytintys ar mechaniniai ženklai; švytintys ženklai; tachometrai; taksi skaitikliai; tankiamačiai; telefoniniai atsakikliai; telefono aparatai; telefono laidai; telefono mikrofonai; telefono rageliai; telegrafai (aparatai); telegrafo laidai; telemetrai; teleskopai; teleskopiniai šaunamųjų ginklų taikikliai; teletaipai; televizijos aparatai; televiziniai sufleravimo ekranai; temperatūros indikatoriai; temperatūros indikatorinės juostelės (ne medicinos reikmėms); teodolitai; termoelektroninės lempos; termoelektroniniai vamzdeliai; termometrai (išskyrus medicininius); termostatai; termostatai (transporto priemonėms); tigliai (tauriesiems metalams) (laboratorija); tigliai (laboratorija); tikslieji matavimo prietaisai; tiksliosios svarstyklės; tiltinės svarstyklės; tolimačiai; toliniai (distanciniai) atjungikliai; tolinio valdymo aparatai; totalizatoriai; transformatoriai (elektra); transporto priemonių gedimo įspėjamieji trikampiai; transporto priemonių greičio tikrinimo aparatai; transporto priemonių kilometrų registratoriai; transporto priemonių navigacinė aparatūra (borto kompiuteriai); transporto priemonių padangų mažo slėgio automatiniai indikatoriai; transporto priemonių radijo aparatai; transporto priemonių vairavimo ir tikrinimo treniruokliai; tranzistoriai (elektronika); triodai; ugnies gesinimo aparatai; ultravioletinių spindulių filtrai (fotografijai); urinometrai; užraktai (fotografija); užraktų paleidimo prietaisai (fotografija); užrašų kompiuteriai; vaizdajuostės (videojuostos); vaizdinių (video-) žaidimų kasetės; vaizdo (video-) ekranai; vaizdo magnetofonai; vakuumo matuokliai; vandens lygio indikatoriai; vandens paieškų virgulės; variklių paleidimo kabeliai; variometrai; veidrodžiai (kontrolės darbui); veidrodžiai (optika); vėjamačiai; vėjarodžiai; videokameros; videokasetės; videotelefonai; viela iš metalo lydinių (saugiklių viela); viskozimetrai (klampomačiai); voltmetrai; zumeriai (zurzalai); žaibolaidžių iškrovikliai; žaibolaidžių laidininkai; žaibolaidžių laidininkai (strypai); žalių odų storio matavimo aparatai; žeminimo transformatoriai (elektra); žetoninių aparatų mechanizmai; žingsnių skaitikliai (žingsniamačiai); žiūronai; žymėjimo plūdurai; žymekliai (stalių įrankiai).

10 chirurgijos, medicinos, stomatologijos ir veterinarijos aparatai ir instrumentai; rankų ir kojų protezai, akių ir dantų protezai; ortopediniai gaminiai; žaizdų siuvimo medžiagos; adatos (medicinos reikmėms); aerozoliniai dalytuvai (medicinos reikmėms); akupunktūros adatos; akušerijos aparatai; analizė (medicininės analizės aparatai); anatominiai sąnarių tvarsčiai; anestezijos (nejautros) aparatai; anestezijos (nejautros) kaukės; apsauginiai antpirščiai (medicinos reikmėms); apsaugos nuo rentgeno spinduliuotės priemonės (medicinos reikmėms); arterinio kraujo spaudimo matavimo aparatai; atraminiai tvarsčiai; atramos nuo plokščiapėdystės; ausų kamštukai (ausų apsaugos priemonės); ausų krapštukai; baldai (medicinos reikmėms); bambos vyturai; bandymų aparatai (medicinos reikmėms); batai (medicinos reikmėms); buteliukų žindukai; chirurginės kempinės; chirurginės žirklės; chirurginės žnyplės; chirurginiai aparatai ir instrumentai; chirurginiai drabužiai; chirurginiai implantai (dirbtinės medžiagos); chirurgų veidrodžiai; dantų grąžtai; dantų plokštelės; dantų žiedai; defibriliatoriai; dėklai (pritaikyti medicinos instrumentams); diagnostiniai aparatai (medicinos reikmėms); dializatoriai; dirbtinė oda (chirurgijos reikmėms); dirbtiniai plaukai; dirbtinio kvėpavimo aparatai; dirbtinio kvėpavimo respiratoriai; dirbtinių dantų kaiščiai; diržai (medicinos reikmėms); drenavimo vamzdeliai (medicinos reikmėms); dušo krepšeliai; elastinės kojinės (chirurgijos reikmėms); elastinės kojinės (chirurgija); elektrinės antklodės (medicinos reikmėms); elektrinės šildyklės (medicinos reikmėms); elektrinės

šildomosios pagalvėlės (medicinos reikmėms); elektriniai akupunktūros instrumentai; elektriniai diržai (medicinos reikmėms); elektrodai (medicinos reikmėms); elektrokardiografai; fizinės reabilitacijos aparatai (medicinos reikmėms); fizinių pratimų aparatai (medicinos reikmėms); fizioterapijos aparatai; gaivinimo aparatai; galvaniniai diržai (medicinos reikmėms); galvanoterapijos aparatūra; galvijų akušerijos įtaisai; garintuvai (medicinos reikmėms); gastroskopai; gimdymo čiužiniai; gimdos švirkštai; gipso tvarsčiai (ortopedijos reikmėms); greitosios pagalbos neštuvai; hematometrai; hidrostatinės lovos (medicinos reikmėms); higieniniai dubenys; higieniniai dubenys (medicinos reikmėms); indai (vaistams); inhaliatoriai; injekcijų švirkštai; inkubatoriai (medicinos reikmėms); invalidų vežimėliai; inžektoriai (medicinos reikmėms); ištraukiamosios paklodės (ligonių lovoms); išvaržų raiščiai; įpūtimo aparatai (medicinos reikmėms); įtvarai (chirurgija); kaniulės; karšto oro terapiniai aparatai; karšto oro vibratoriai (medicinos reikmėms); kastravimo žnyplės; kateteriai; kaukės medicinos personalui; kėdės su naktipuodžiais; kelių tvarsčiai (ortopedija); ketgutas (žarnų siūlai žaizdoms siūti); klausomieji vamzdeliai; klausos aparatai; klausos apsaugos aparatai; kojinės nuo venų išsiplėtimo; kompresai (chirurginiai); kontraceptinės priemonės (ne cheminės); korsetai (medicinos reikmėms); kosmetinio masažo aparatai; kraujo tyrimo aparatai; krūtų protezai; kūdikių buteliukai; kūdikių inkubatoriai; kūdikių žindukai; kūno ertmių plovimo įtaisai; kūno ertmių valymo šepečiai; kurtumo gydymo aparatai; kvarco lempos (medicinos reikmėms); lancetai; lašelinės (medicinos reikmėms); lašelinių buteliai (medicinos reikmėms); lazeriai (medicinos reikmėms); ledo pūslės (medicinos reikmėms); lempos (medicinos reikmėms); lęšiai (intraokuliariniai protezai, įdedami chirurgiškai); liežuvio grandikliai; ligonių neštuvai; lovapuodžiai; lovų vibratoriai; makšties švirkštai; masažavimo aparatai; masažo pirštinės; medicininės klizmos; medicininės pagalvėlės; medicininės taurės; medicininės vielinės kateterių kreipiamosios; medicininiai arba odontologiniai krėslai; medicininiai termometrai; medicinos instrumentų dėklai (gydytojams); meilės lėlės (sekso lėlės); migdomosios pagalvės; motinos pieno siurbtuvai; nelaikančiųjų klijuotės; nelaikančiųjų paklodės; nėščiųjų diržai; neštuvai su ratukais; nuospaudų peiliai; odontologijos aparatūra (elektrinė); odontologijos aparatūra ir instrumentai; odontologiniai krėslai; odontologų veidrodžiai; odos šlifavimo labai mažais kristalais aparatai; oftalmometrai; oftalmoskopai; operaciniai stalai; ortodontijos aparatai; ortopedijos gaminiai; ortopedinė avalynė; ortopediniai diržai; ortopediniai padai; ortopediniai vidpadžiai; pagalvėlės nuo pragulų; pagalvės nuo nemigos; palaikomieji tvarsčiai; papilvės diržai; paraištės (palaikantys tvarsčiai); peiliai (chirurgijos reikmėms); pesarai; piliulių pistoletai; pilvo diržai; pilvo korsetai; pilvo pagalvėlės; pirštinės (medicinos reikmėms); pjaunamieji įrankiai (chirurginiai); pjūklai (chirurgijos reikmėms); plėtikliai (chirurgija); poodinių injekcijų švirkštai; prezervatyvai; prilaikomieji tvarsčiai; pripučiami čiužiniai (medicinos reikmėms); pripučiamos pagalvėlės (medicinos reikmėms); pripučiamos pagalvės (medicinos reikmėms); pulso matuokliai; purkštuvai (medicinos reikmėms); radiologijos aparatai (medicinos reikmėms); radiologiniai ekranai (medicinos reikmėms); radioterapijos aparatai; radžio vamzdeliai (medicinos reikmėms); ramentai; ramentų antgaliai; rentgeno aparatai (medicinos reikmėms); rentgeno aparatai ir įranga (medicinos reikmėms); rentgeno vamzdeliai (medicinos reikmėms); rentgenogramos (medicinos reikmėms); sfigmomanometrai; sfigmotenzimetrai; siūlai (chirurgija); siurbliai (medicinos reikmėms); skalpeliai; slaugymo reikmenys; smilkymo prietaisai (medicinos reikmėms); specialiosios lovos (medicinos reikmėms); specialūs konteineriai medicininėms atliekoms; spirometrai (medicinos aparatai); spjaudyklės (medicinos reikmėms); stentai; steriliosios paklodės (chirurgija); stetoskopai; šildomieji paketai (pirmosios pagalbos reikmėms); širdies stimuliatoriai; šlapinimosi indai (ligoniams); šlaplės švirkštai; šlaplės zondai; švirkštai (medicinos reikmėms); temperatūros indikatorinės juostelės (medicinos reikmėms); tempimo aparatai medicinos reikmėms; termoelektriniai kompresai (chirurgija); tramdomieji marškiniai; troakarai (chirurginiai instrumentai); tvarsčiai (elastiniai); tvarsčiai (vyturai); ultravioletinės lempos (medicinos reikmėms); ultravioletinės spinduliuotės filtrai (medicinos reikmėms); urologijos aparatai ir prietaisai; užvaržos (chirurginės); vaistų šaukšteliai; vandens lovos (medicinos reikmėms); vandens maišeliai (medicinos reikmėms); veterinarijos aparatai ir instrumentai; vibracinio masažo aparatai; vidiniai akių protezai (lęšiai) (įdedami chirurgiškai); zondai (medicinos reikmėms); žaizdų siuvimo adatos; žandikaulių protezai; žindymo buteliukai; žindymo buteliukų vožtuvėliai; žindukai.

11 apšvietimo, šildymo, garų gamybos, valgio virimo, šaldymo, džiovinimo, vėdinimo, vandens tiekimo ir sanitariniai įrenginiai; acetileno degikliai; acetileno generatoriai; acetileno žibintai; akvariumų filtravimo aparatai; akvariumų lempos (žibintai); akvariumų šildytuvai; aliejaus valymo aparatai; aliejinės lempos; apšvietimo įrenginiai (oro transporto priemonėms); apšvietimo lempos (automobiliams); apšvietimo lemputės; apšvietimo prietaisai ir įrenginiai; apšvietimo žibintai; apšvietimo žibintuvėliai; ardeliai; atominiai reaktoriai; audinių garintuvai; autoklavai (elektriniai slėginiai virimo katilai); automatiniai drėkinimo įrenginiai; automatiniai pelenų transportavimo įrenginiai; automobilių įtaisai nuo akinimo (žibintų įtaisai); automobilių krypties signalizatorių lempos; automobilių krypties signalizatorių lemputės; automobilių žibintai; baktericidiniai degikliai; benzininiai degikliai; bidė; boileriai (ne mašinų dalys); branduoliniai reaktoriai; branduolinis kuro ir branduolinių reakcijų lėtiklių apdorojimo įrenginiai; centrinio šildymo įrenginių plėtimosi bakai; centrinio šildymo radiatorių drėkintuvai; centrinio šildymo sistemų radiatoriai; chromatografai (pramonės reikmėms); čiaupai;

degikliai; degimo krosnys; deginimo krosnių armatūra (atramos); deglai; deguonies-vandenilio degikliai; dekoratyviniai fontanai; desikatoriai (džiovinimo aparatai); dezinfekavimo aparatai; dezinfekavimo priemonių dalytuvai (tualetams); dezinfekavimo priemonių skirstytuvai (tualetams); dezodoravimo aparatai (ne asmeninio naudojimo); distiliatoriai; distiliavimo aparatai; distiliavimo kolonos; distiliavimo valymo kolonos; drėkinimo mašinos žemės ūkio reikmėms; dujinės lempos; dujiniai šviestuvai; dujiniai žiebtuvėliai; dujinių prietaisų reguliavimo ir apsaugos reikmenys; dujotiekių reguliavimo ir apsaugos reikmenys; dujų degikliai; dujų degiklių antgaliai; dujų katilai; dujų kondensatoriai (ne mašinų dalys); dujų plautuvai (skruberiai, dujinių įrenginių dalys); dujų valymo įrenginiai; dujų valytuvai (dujinių įrenginių dalys); dūmtraukiai; dūmtraukių dūmtakiai; dūmtraukių sklendės; dūmtraukių sklendės (šildymas); duonkepės krosnys; duonos gaminimo mašinos; duonos kepimo mašinos; duonos skrudintuvai; dušai; dušo kabinos; dviračių lemputės; dviračių žibintai; džiovinimo aparatai; džiovinimo aparatai ir įrenginiai; elektra šildomi patiesalai (kilimai); elektrinės gruzdintuvės; elektrinės šildomosios antklodės (ne medicinos reikmėms); elektrinės vaflinės; elektriniai arba ne elektriniai kojų šildytuvai; elektriniai asmeniniai ventiliatoriai; elektriniai jogurto gaminimo prietaisai; elektriniai kaitinimo siūleliai; elektriniai kavinukai su koštuvais; elektriniai kavos aparatai; elektriniai kavos filtrai; elektriniai kišeniniai žibintuvėliai; elektriniai radiatoriai; elektriniai skalbinių džiovintuvai; elektriniai slėginiai prikaistuviai (greitpuodžiai); elektriniai šildymo aparatai; elektriniai šildomieji paklotai (pagalvėlės) (ne medicinos reikmėms); elektriniai valgio virimo reikmenys; elektriniai virduliai; elektrinis šildomasis apavas; elektros išlydžio apšvietimo vamzdeliai; elektros lempos; elektros lemputės; elektros lempų siūleliai; elektros šviestuvų lizdai; fakelų vamzdžiai (naftos pramonei); filtrai (buitinių arba pramoninių įrenginių dalys); fontanai; frikciniai dujų degtuvai; garbanojimo lempos; garinių šildymo įrenginių oro vožtuvai; garintuvai; garo akumuliatoriai; garo aparatai veidui (saunos); garo gaminimo įrenginiai; garo katilai (ne mašinų dalys); gatvių šviestuvai; geriamojo vandens filtrai; gėrimų atšaldymo aparatai; gydomųjų kurortų vonios (talpyklos); gyvatukai (distiliavimo, šildymo įrenginių dalys); hidrantai; įdegimo įrenginiai (saulės vonios); kaitinimo degikliai; kaitinimo elementai; kaitinimo plokštės; Kalėdų eglučių elektros lemputės; kambarinės ledainės; kanalinės krosnys; karšto oro aparatai; karšto oro pirčių įrenginiai; kavos pupelių skrudintuvai; kepimo aparatai; kepimo iešmai; kepimo iešmų suktuvai; kepimo krosnelės su besisukančiu iešmu; kepimo rėmai; kepintuvės; keptuvai; kietojo, skystojo arba dujinio kuro šildymo aparatai; kilnojamieji tualetai; kilnojamosios kalvės; kilnojamosios turkiškų vonių kabinos; kiniški žibintai (popieriniai); kišeniniai šildytuvai; kišeniniai žibintuvėliai; klijų šildymo įrenginiai; klozetų bakeliai; klozetų puodai; konstrukcinės viryklių plokštės; krosnelės (ne laboratorinės); krosnelių fasoninės išklojos; krosnių ardynai; krosnių aušinimo bakai; krosnių aušintuvai; krosnių fasoninės išklojos; krosnių išklojos (iš ugniai atsparaus molio); krosnių metalinės konstrukcijos; krosnių pakrovimo įrenginiai; krosnių peleninės; krosnių pelenų dėžės; krosnys (ne laboratorinės); krosnys (šildymo įrenginiai); kuro skalsintuvai (ekonomaizeriai); laboratorinės lempos; laboratoriniai degikliai; lakštiniai šildytuvai; lankinės lempos; lankinių lempų angliniai elektrodai; lašelinio drėkinimo antgaliai (irigavimo reikmenys); lavos akmenys keptuvams; ledo gaminimo įrenginiai ir mašinos; lempos; lempų atšvaitai; lempų dangčiai; lempų degikliai; lempų gaubtai; lempų gaubtų laikikliai; lempų kaminėliai; lempų rėmai; lempų stiklai; lempų stikliniai gaubtai; lygintuvų kaitintuvai; lovų šildynės; magnio siūlai (apšvietimui); maisto atliekų dehidratavimo aparatai; maisto gaminimo (virimo, kepimo) aparatai ir įrenginiai; maišikliniai vandentiekio čiaupai; metalinės šildyklės (lovai šildyti); mikrobanginės krosnelės (maisto gaminimo aparatai); mikrobangų krosnys pramonės reikmėms; namų židiniai; nardymo šviestuvai; netaškūs čiaupų antgaliai; nuotekų valymo įrenginiai; odontologų krosnelės; oro ar vandens jonizatoriai; oro dezodoravimo aparatai; oro džiovintuvai; oro filtravimo įrenginiai; oro kondicionavimo aparatai; oro kondicionavimo filtrai; oro kondicionavimo įrenginiai; oro sterilizatoriai; oro šildytuvai; oro valymo aparatai ir mašinos; oro valymo baktericidinės lempos; oro vėsinimo aparatai; pakabinamieji šviestuvai; panardinamieji šildytuvai; pasterizavimo aparatai; pašarų džiovinimo įrenginiai; pieno šaldymo įrenginiai; pisuarai (sanitariniai įtaisai); plaukiojimo baseinų chloravimo įrenginiai; plaukų džiovintuvai; plautuvės (virtuvinės); polimerizavimo įrenginiai; prausyklų rankų džiovintuvai; projektorių lempos; prožektoriai; puošybiniai žibintai; radiatoriai (šildymas); radiatorių dangteliai; rankų prausyklės (sanitarinių įrenginių dalys); rezervuarų lygio reguliavimo vožtuvai; salyklo džiovyklos; sanitariniai aparatai ir įrenginiai; sanitarinių įrenginių vandentiekio vamzdžiai; saugiosios lempos; saulės kolektoriai (šildymas); saulės krosnys; saunų įrenginiai; sėdimosios vonios; sietynai; skalbimo katilai; skalbyklų vandens šildytuvai; skysčių vėsinimo įrenginiai; skystojo kuro degikliai; slėginiai elektriniai maisto gaminimo puodai (autoklavai); slėginiai vandens rezervuarai; smilkymo prietaisai (ne medicinos reikmėms); spiritiniai degikliai; sterilizatoriai; sūkuriniai vandens čiurkšlių aparatai; šachtininkų lemputės; šaldymo aparatai; šaldymo aparatai ir mašinos; šaldymo kameros; šaldymo konteineriai; šaldymo patalpos; šaldymo prietaisai ir įrenginiai; šaldymo spintos; šaldytuvai; šaldytuvai (dėžės); šaldomos vitrinos (eksponavimo įrenginiai); šildymo (vandeniu) įrenginiai; šildymo aparatai; šildymo įrenginiai; šildymo katilai; šildymo katilų dūmtraukiai; šildymo katilų tiektuvai; šildymo katilų vamzdžiai; šildymo krosnys; šildymo plokštės; šilumokaičiai (ne mašinų dalys); šilumos akumuliatoriai; šilumos regeneratoriai; šilumos siurbliai (centrinio šildymo, cirkuliaciniai); šiukšlių degintuvai; švariosios kameros (sanitarijos įrenginiai); šviečiamieji

apšvietimo vamzdeliai; šviečiantys namų numeriai; šviesadiodžio (LED) apšvietimo įrenginiai; šviesos sklaidytuvai; šviestuvai; tabako aušinimo įrenginiai; tabako džiovyklos; termostatiniai vožtuvai (šildymo įrenginių dalys); toršerai; transporto priemonių apšvietimo prietaisai; transporto priemonių atšvaitai; transporto priemonių įtaisai nuo akinimo (apšvietimo įtaisai); transporto priemonių įtaisai nuo apšerkšnijimo; transporto priemonių oro kondicionieriai; transporto priemonių priekiniai žibintai; transporto priemonių šildytuvai; transporto priemonių šildomieji aparatai nuo langų šarmojimo; transporto priemonių ventiliacijos (oro kondicionavimo) įrenginiai; transporto priemonių žibintai; traukos gaubtai; traukos gaubtai (laboratorijoms); traukos gaubtai (virtuvėms); tualetai (vandens klozetai); tualeto dubenys; ultravioletinės lempos (ne medicinos reikmėms); vaisių džiovyklos; vamzdžiai (sanitarinių įrenginių dalys); vamzdžių čiaupai; vamzdžių čiaupai (movos); vandens aparatų reguliavimo ir apsaugos priemonės; vandens arba dujų įrenginių ir vamzdynų apsauginiai reikmenys; vandens arba dujų įrenginių ir vamzdynų reguliavimo reikmenys; vandens čiaupų tarpikliai; vandens ėmimo įrenginiai; vandens filtravimo aparatai; vandens gėlinimo įrenginiai; vandens masažo vonių įrenginiai; vandens minkštinimo aparatai ir įrenginiai; vandens nuleidimo įtaisai (tualetų); vandens skirstymo įrenginiai; vandens sterilizatoriai; vandens šildyklės (buteliai); vandens šildytuvai; vandens šildytuvai (prietaisai); vandens valymo aparatai ir mašinos; vandens valymo įrenginiai; vandens vėsinimo įrenginiai; vandentiekio įrenginiai; ventiliacijos (oro kondicionavimo) įrenginiai ir aparatai; ventiliatoriai (oro kondicionavimas); ventiliatoriai (oro kondicionavimo įrenginių dalys); vėsinimo aparatai ir įrenginiai; vėsinimo įrenginiai ir mašinos; vienkartiniai sterilizavimo maišeliai; viryklėlės; viryklės; virtuvinės viryklės (krosnelės); vonios; vonių išklojos; vonių įrengimo reikmenys; vonių kambarių įrenginiai; vonių reikmenys; vonių šildytuvai; vonių vandentiekio įrenginiai; žaizdrai; žarijų krosnelės; žibintuvėliai; žindymo buteliukų elektriniai šildytuvai.

12 transporto priemonės; sausumos, vandens ir oro susisiekimo priemonės; aeronautikos aparatai, mašinos ir įrenginiai; antelės (laivų virvėms tvirtinti); antžeminės, oro, vandens ir bėginės transporto priemonės; antžeminio transporto priemonių reaktyviniai varikliai; antžeminio transporto priemonių redukcinės pavaros; antžeminių transporto priemonių pavarų varikliai; antžeminių transporto priemonių dalių karteriai (ne variklių); antžeminių transporto priemonių elektros varikliai; antžeminių transporto priemonių krumplinės pavaros; antžeminių transporto priemonių laisvosios eigos (ratų) mechanizmai; antžeminių transporto priemonių pavarų dėžės; antžeminių transporto priemonių pavarų grandinės; antžeminių transporto priemonių pavarų velenai; antžeminių transporto priemonių sankabos; antžeminių transporto priemonių sukabintuvai; antžeminių transporto priemonių sukamojo momento keitikliai; antžeminių transporto priemonių turbinos; antžeminių transporto priemonių valdymo pavarų grandinės; antžeminių transporto priemonių varikliai; antžeminių transporto priemonių varytuvai; apmautai transporto priemonių vairaračių; apsauginiai dviračių tinkleliai; ašių kakliukai; atsarginių padangų apmautai; atsarginių padangų apmautai; atsarginių ratų apmautai; autobusai; automobiliai; automobilinės betonmaišės; automobiliniai kranai; automobilių amortizatoriai; automobilių bagažinės; automobilių buferiai; automobilių gaubtai; automobilių grandinės; automobilių kėbulai; automobilių padangos; automobilių užuolaidėlės; automobilių važiuoklės (šasi); bagažo vežimėliai; baržos; bekamerės dviračių padangos; cigarų žiebtuvėliai (automobiliams); dirižabliai; diskinės stabdžių kaladėlės (automobiliams); drezinos; dviračiai; dviračiai vežimėliai; dviračiams pritaikyti krepšiai; dviračiams pritaikyti poriniai krepšiai; dviračių ar motociklų balneliai; dviračių ar motociklų balnelių apvalkalai; dviračių atramos; dviračių balnakrepšiai; dviračių balneliai; dviračių garso signalizatoriai; dviračių grandinės; dviračių įspėjamosios garsinės sistemos; dviračių krumplinės pavaros; dviračių padangos; dviračių padangų kameros; dviračių pedalai; dviračių posūkių rodikliai; dviračių purvasaugiai; dviračių rankenos; dviračių ratai; dviračių ratlankiai; dviračių ratų padangos; dviračių ratų stebulės; dviračių rėmai; dviračių siurbliai (pompos); dviračių skambučiai; dviračių stabdžiai; dviračių stipinai; dviračių stovai; dviračių stovai (dviračių dalys); dviračių vairai; dviračių varikliai; elektrinės transporto priemonės; fenderiai (laivų borto amortizatoriai); furgonai (transporto priemonės); galinių bortų keltuvai (antžeminių transporto priemonių dalys); galinių durų arba bortų keltuvų pavaros (antžeminių transporto priemonių dalys); geležinkelio riedmenų buferiai; geležinkelio riedmenų ratų antbriauniai; geležinkelio sukabintuvai; geležinkelio vagonų sujungimo įtaisai; geležinkelio vagonų vežimėliai; geležinkelių riedmenys; gyvenamieji autofurgonai; gyvenamosios priekabos; golfo vežimėliai; grandinės nuo slydimo; irklai; irklų įkabos; iškylavimo automobiliai; jachtos; jūriniai vandens lėktuvai; kabamieji konvejeriai; kamerų taisymo įrankių rinkiniai; kanojų irklai; karinės transporto priemonės; karučiai (dviračiai); karučiai (vienračiai); keleiviniai keltuvai (funikulieriai); keleivinių keltuvų (funikulierių) riedmenys; keltai (keltlaiviai); keltuvai su sėdynėmis; kesonai (transporto priemonės); kosminės transporto priemonės; kosminiai laivai (erdvėlaiviai); krėslai su rateliais; krovinių vežimėliai; kūdikių vežimėliai; kūdikių vežimėlių dangčiai; kūdikių vežimėlių uždedamieji gaubtai; laistymo mašinos; laivai; laivasraigčiai; laivų atkabinimo mechanizmai; laivų dūmtraukiai; laivų korpusai; laivų rangautai; laivų stiebai; laivų špantai; laivų vairavimo mechanizmai; lanksčiųjų vamzdžių vežimėliai; lėktuvai; lėktuvai amfibijos; lėktuvų katapultuojamieji krėslai; lengvųjų vaikų vežimėlių gaubtai; liejimo darbų vežimėliai; liejimo kaušai; liejimo vežimėliai; liejimo vežimėlių lafetai; liukai; lyninių keltuvų kėlimo įranga; lynų kelių aparatai ir įrenginiai; lynų kelių kabinos; lynų kelių

kabinos; lynų keltuvų kabinos; lokomotyvai; lokomotyvų dūmtraukiai; mažalitražiai automobiliai; miegamieji vagonai; mopedai; motociklai; motociklų priekabos; motorinės sniegrogės; motorinės valtys; motoroleriai (transporto priemonės); motorvagoniai; nešulių triračiai; nuožulnumos laivams nuleisti; omnibusai; orlaiviai; oro balionai; oro maišai (automobilių saugos įtaisai); oro siurbliai (transporto priemonių reikmenys); oro sraigtai; oro transporto priemonės; padangų dygliai; padangų kamerų taisymo lipnieji gumos lopai; padangų kamerų taisymo reikmenys; parašiutai; paspirtukės rogutės (transporto priemonės); pavaros (antžeminio transporto priemonėms); pavaros alkūninės svirtys; pirkinių vežimėliai; pneumatinės padangos; pneumatinių padangų kameros; pneumatinių padangų karkasai; pontonai; poriniai irklai; priekabos (transporto priemonės); priekiniai stiklai; priekinių stiklų valytuvai; priekinių žibintų valytuvai; pristatymo triračiai; protektorių juosta (padangoms atnaujinti); rankiniai vežimėliai; ratų stebulių lankai; ratų stipinų fiksatoriai; ratų stipinų įtempimo įtaisai; rogės (transporto priemonės); sanitarinės mašinos; saugiosios vaikų sėdynės (transporto priemonių); saugos diržai (transporto priemonių sėdynėms); savivarčiai; savivarčiai vežimėliai; savivarčių sunkvežimių kėbulai; slidininkų keltuvai; slidžių bagažinės (automobilinės); sportiniai automobiliai; stabdžių diskai (transporto priemonėms); stebulių gaubtai; stebulių lankai; sunkvežimiai; šachtų vežimėlių ratai; šakiniai krautuvai; šaldytuvai (transporto priemonės); tarpmiestiniai autobusai; tolinio valdymo transporto priemonės (ne žaislai); traktoriai; tramvajai; transporto priemonės su oro pagalve; transporto priemonės su šaldymo įrenginiais; transporto priemonių (ratų) stebulės; transporto priemonių amortizacinės spyruoklės; transporto priemonių apdangalai (nustatytos formos); transporto priemonių apmušalai; transporto priemonių aptakai; transporto priemonių ašys; transporto priemonių atbulinės eigos signaliniai įtaisai; transporto priemonių bagažinės; transporto priemonių bagažo tinkleliai; transporto priemonių buferiai; transporto priemonių degalų (dujų) bakų dangteliai; transporto priemonių durys; transporto priemonių gaubtai; transporto priemonių hidraulinės sistemos; transporto priemonių įtaisai nuo akinimo; transporto priemonių jungiamosios trauklės (išskyrus variklių dalis); transporto priemonių kėbulai; transporto priemonių laipteliai; transporto priemonių langai; transporto priemonių miegamieji gultai; transporto priemonių padangos; transporto priemonių padangos; transporto priemonių padangų priešslydžio įtaisai; transporto priemonių padangų ventiliai; transporto priemonių pakabų amortizatoriai; transporto priemonių pakabų spyruoklės; transporto priemonių pilnavidurės padangos; transporto priemonių posūkių rodikliai; transporto priemonių prietaisai nuo vagysčių; transporto priemonių prikabinimo įtaisai; transporto priemonių purvasaugiai; transporto priemonių ratai; transporto priemonių ratlankiai; transporto priemonių ratų balansavimo svareliai; transporto priemonių ratų padangos; transporto priemonių ratų stipinai; transporto priemonių sėdynės; transporto priemonių sėdynių apvalkalai; transporto priemonių sėdynių galvų atlošai; transporto priemonių sėdynių saugos diržai; transporto priemonių sėdynių saugos įranga; transporto priemonių signalizacija nuo vagysčių; transporto priemonių sirenos; transporto priemonių stabdžiai; transporto priemonių stabdžių antdėklai; transporto priemonių stabdžių segmentai; transporto priemonių stabdžių trinkelės; transporto priemonių šasi; transporto priemonių torsionų strypai; transporto priemonių vairaračiai; transporto priemonių variklių antvožai (gaubtai); transporto priemonių važiuoklės; transporto priemonių vikšrai; transporto priemonių vikšrai (traktoriniai); triratės transporto priemonės; turistiniai autobusai; užpakalinio vaizdo veidrodžiai; užuolaidos nuo saulės (automobiliams); vagonai - restoranai; vagonai (geležinkeliai); vagonai restoranai; vagonai su šaldymo įrenginiais (bėginės transporto priemonės); vagonėliai; vaikiški vežimėliai; vaikiškos sulankstomosios kėdutės su rateliais; vaikiškų sulankstomųjų kėdučių su rateliais dangčiai; vaikiškų sulankstomųjų kėdučių su rateliais gaubtai; vaikų vežimėliai; vaikų vežimėlių uždangalai; vairai; vairavimo pavaros (laivams); vairiniai irklai; valčių kabliai; valčių keltuvai; valčių sraigtai; valdomieji balionai; valymo vežimėliai; valtys; vandens lėktuvai (hidroplanai); verstuvai (vagonų dalys); vežimai; vežimėlių ratukai (transporto priemonių); vežimo priemonės (automobiliai, vagonai, vežimai); vilkikai; žemsiurbės (plaukiojančios).

13 šaunamieji ginklai; šaudmenys ir sviediniai; sprogstamosios medžiagos; fejerverkai; acetilnitroceliuliozė; amonio nitrato sprogalai; amonio nitrato sprogmenys; amunicija; artilerijos pabūklai (patrankos); artilerijos sviediniai; ašarinių dujų ginklai; automatinių šaunamųjų ginklų šaudmenų diržai; balistinės raketos; balistinės raketos; balistiniai ginklai; bengališkosios ugnys; degtuvai (sprogdikliai); dinamitas; ginklų nešiojimo diržai (perpetės); harpūniniai šautuvai (ginklai); juosiamieji ginklai (šaunamieji ginklai); karabinai; kasetinės šovininės; kulkosvaidžiai; medžiokliniai šautuvai; minos (sprogmenys); minų sprogdikliai; mortyros (minosvaidžiai); oriniai pistoletai (ginklai); pabūklai; pabūklų platformos; parakas; parakinės; patrankų lafetai (artilerija); patrankų taikikliai (išskyrus teleskopinius) (artilerija); perpetės (ginklams); petardos; piroforinės (savaime užsidegančios) medžiagos; piroksilinas; pirotechnikos gaminiai; pistoletai (ginklai); purškiamosios priemonės savisaugai; raketos (sviediniai); raketų leidimo įrenginiai; rankinės granatos; revolveriai; rūko signalai (sprogstamieji įtaisai); savaeigiai ginklai; signaliniai pistoletai; signalinės raketos; smūginės kapsulės (išskyrus žaislines); sportiniai šaunamieji ginklai; sprogdikliai; sprogdikliai (detonatoriai); sprogdinimo dagčiai; sprogdinimo kapsulės (išskyrus žaislines); sprogdinimo žvakės; sprogmenų detonatoriai (sprogdikliai); sprogstamieji mišiniai; sprogstamieji šoviniai; sunkiųjų ginklų atraminės ašys; sviediniai (ginklai); šaudmenų diržai; šaunamųjų ginklų

apsodai; šaunamųjų ginklų dėklai; šaunamųjų ginklų duslintuvai; šaunamųjų ginklų gaidukai; šaunamųjų ginklų grūstuvai (vamzdžiams valyti); šaunamųjų ginklų ir šautuvų saugikliai; šaunamųjų ginklų šaudmenys; šaunamųjų ginklų taikikliai; šaunamųjų ginklų taikikliai (ne teleskopiniai); šaunamųjų ginklų uoksai; šaunamųjų ginklų vamzdžiai; šaunamųjų ginklų veidrodiniai taikikliai; šautuvai (graižtviniai); šautuvai (ginklai); šautuvų dėklai; šautuvų gaidukai; šautuvų vamzdžiai; šautuvų veidrodiniai taikikliai; šoviniai; šovininių juostų pildymo įtaisai; šovinių tūtelės; šovinių užtaisymo įtaisai; švininiai medžioklinliai šratai; tankai (ginklai); torpedos.

14 brangieji metalai ir jų lydiniai, brangiųjų metalų arba jais padengti dirbiniai, nepriskirti prie kitų klasių; juvelyriniai dirbiniai, brangakmeniai; laikrodžiai ir kiti laikmačiai; agatai; amuletai (juvelyriniai dirbiniai); ankeriai (laikrodžių detalės); apyrankės (juvelyriniai dirbiniai); atominiai laikrodžiai; auksas (neapdirbtas arba kalstytas); auksasiūliai (juvelyriniai dirbiniai); auskarai; batų puošmenos (brangiųjų metalų); biustai (brangiųjų metalų); brangenybių dėklai; brangenybių dėžutės; brangieji metalai (neapdirbti ar iš dalies apdirbti); chronografai; chronometrai; chronometriniai prietaisai; chronoskopai; ciferblatai (laikrodžių); deimantai; dekoratyvinės sagės; dėžutės (brangiųjų metalų); dramblio kaulas (papuošalai); gagatas (neapdorotas ar iš dalies apdorotas); gagato papuošalai; gintaro juvelyriniai dirbiniai; grandinėlės (juvelyriniai dirbiniai); iridis; juvelyriniai niekučiai; kaklaraiščių segtukai; kaklaraiščių smeigtukai; karoliai (juvelyriniai dirbiniai); karoliai (presuoto gintaro); karoliukai (papuošalų gamybai); karuliai (juvelyriniai dirbiniai); kluazonė juvelyriniai dirbiniai; kontroliniai laikrodžiai; laikrodiniai mechanizmai; laikrodžiai (elektriniai); laikrodžiai (kišeniniai, rankiniai); laikrodžiai (sieniniai, staliniai, bokšto); laikrodžių apyrankės; laikrodžių būgnai; laikrodžių dėžutės; laikrodžių dėžutės (dovanoms); laikrodžių futliarai; laikrodžių grandinėlės; laikrodžių korpusai; laikrodžių mechanizmai; laikrodžių rodyklės; laikrodžių spyruoklės; laikrodžių stiklai; liejiniai (brangiųjų metalų); lydiniai (tauriųjų metalų); medaliai; medalionai (juvelyriniai dirbiniai); meno dirbiniai (brangiųjų metalų); monetos; olivinas (brangakmenis); osmis; paladis; papuošalai (juvelyriniai dirbiniai); perlų juvelyriniai dirbiniai; platina; pusbrangiai akmenys; raktų žiedai (su pakabučiais); rankiniai laikrodžiai; rankinių laikrodžių dirželiai; rankogalių sąsagos; rodis; rutenis; sagės (juvelyriniai dirbiniai); saulės laikrodžiai; sidabras (neapdirbtas arba kalstytas); sidabrasiūliai; sidabro verpalai; siūlai (brangiųjų metalų) (juvelyriniai dirbiniai); skiriamieji ženklai (brangiųjų metalų); skrybėlių papuošalai (brangiųjų metalų); smeigtukai (juvelyriniai dirbiniai); stabdomieji laikmačiai; statulėlės (brangiųjų metalų); statulėlės (brangiųjų metalų); statulos (brangiųjų metalų); strazai (dirbtiniai brangakmeniai); strazai (drabužių puošmenos iš dirbtinių brangakmenių); špineliai (brangakmeniai); švytuoklės (laikrodžių); variniai žetonai; vielos (brangiųjų metalų) (juvelyriniai dirbiniai); žadintuvai; žiedai (juvelyriniai dirbiniai).

15 muzikos instrumentai; akordeonai; arfos; arfų stygos; arklių šeriai (strykams); bambukinės fleitos; bandonijos; bosai (muzikos instrumentai); būgnai (muzikos instrumentai); būgnų lazdelės (kuokelės); būgnų odos; bunčiukai (muzikos instrumentai); citros; dambreliai; dirigentų lazdelės; dūdmaišiai; duslikliai (muzikos instrumentams); elektroniniai muzikos instrumentai; fisharmonijos; fleitos; fortepijonai (pianinai); fortepijonų (pianinų) klaviatūros; fortepijonų (pianinų) klavišai; fortepijonų (pianinų) stygos; gitaros; gongai; huginai (kiniški smuikai); kaišteliai (muzikos instrumentams); kamertonai; kastanjetės; klarnetai; koncertinos; kontrabosai; kornetai (muzikos instrumentai); ksilofonai; lėkštės (muzikos instrumentai); liežuvėliniai muzikos instrumentai; litaurai; litaurų stovai; lyros; lūpinės armonikėlės; mandolinos; mechaninių pianinų garso reguliatoriai; muzikinės juostos (pianinams); muzikos dėžutės; muzikos instrumentai; muzikos instrumentų dėklai; muzikos instrumentų dumplės; muzikos instrumentų klaviatūros; muzikos instrumentų klavišai; muzikos instrumentų padėklai; muzikos instrumentų pedalai; muzikos instrumentų pistonai; muzikos instrumentų pūstukai; muzikos instrumentų stygos; muzikos instrumentų stygų derinimo raktai; muzikos instrumentų stovai; muzikos sintezatoriai; natų sąsiuvinių vartikliai (aparatai); natų stovai; obojai; okarinos; perforacinės muzikinės juostos; pipos (kiniškos gitaros); ragai (pučiamieji instrumentai); ragai (trimitai); rageliai (muzikos instrumentai); rylos; saksofonai; smuikai; smuikų pasmakrės; styginiai muzikos instrumentai; styginių instrumentų plektrai; strykai; strykų kotai; strykų rankenėlės; suonos (kiniški trimitai); surdinos (muzikos instrumentams); šengai (kiniški pučiamieji muzikos instrumentai); tambūrinai; tamtamai; trikampiai (muzikos instrumentai); trimitai; trombonai; vargonai; vargonų oro vamzdžiai; varpai (muzikos instrumentai); varpeliai (muzikos instrumentai); violos; žarninės stygos (muzikos instrumentams).

16 popierius, kartonas ir jų gaminiai, nepriskirti prie kitų klasių; spaudiniai; įrišimo medžiagos; fotonuotraukos; raštinės reikmenys; raštinės ir buitinės lipniosios medžiagos; dailininkų reikmenys; teptukai; rašomosios mašinėlės ir biuro reikmenys (išskyrus baldus); mokomoji medžiaga ir vaizdinės priemonės (išskyrus aparatūrą); plastikinės pakavimo medžiagos (nepriskirtos prie kitų klasių); šriftai; klišės; adresavimo mašinos; adresavimo mašinų adresų plokštelės; adresų antspaudai; adresų spaudai; afišos; akvarelės; akvarelės (vandeniniai dažai); albumai; almanachai; angliniai pieštukai; antpirščiai (raštinės reikmenys); antspaudai; antspaudai (spaudai); antspaudavimo (frankavimo) mašinos (įstaigų reikmėms); antspaudavimo mašinos (raštinės reikmėms); antspaudavimo plokštelės; antspaudų dėžutės; antspaudų laikikliai; antspaudų lakas; antspaudų pagalvėlės; antspaudų smalkos; antspaudų stoveliai; aplankai (raštinės reikmenys); architektūriniai maketai; architektūriniai modeliai; aritmetinės

lentelės; atlasai; atspaudai (raižiniai); atspaudžiamieji paveikslėliai (dekalkomanija); audinio kalkė; augaliniai klijai (raštinės arba buities reikmėms); auksinės plunksnos; automatiniai pieštukai; automatiniai plunksnakočiai (parkeriai); bilietai; biologiniai bandiniai tyrimams mikroskopu (mokymo medžiaga); biuvarai; blankai (spausdinti); bloknotai; bloknotai (raštinės reikmenys); bloknotai (užrašų knygutės); braižikliai; braižiklinės; braižybiniai smeigtukai; braižymo įrankiai; braižymo kampainiai; braižymo lekalai; braižymo lentos; braižymo liniuotės; braižymo, piešimo reikmenys; brėžiniai; brošiūros; bukletai, brošiūros; butelių pakuotės (kartoninės arba popierinės); butelių tara (kartoninė arba popierinė); celofano lakštai (vyniojimui); chromolitografijos; cigarų žiedai; čekių knygelių laikikliai; dailininkų akvarelinių (vandeninių) dažų ruošimo lėkštelės; dailininkų akvarelinių dažų ruošimo indeliai; dainų rinkiniai (knygutės); dauginimo aparatai; dauginimo aparatų dažų plokštelės; dažymo lakštai (dauginimo mašinoms); dažymo voleliai; dažomosios (kopijavimo) juostos; dažų dėžutės (mokyklos reikmenys); dažų padėklai; dažų teptukai; dekalkomanijos; dėžutės (kartoninės arba popierinės); diagramos; dokumentų laikikliai (raštinės reikmenys); dokumentų laminatoriai įstaigų reikmėms; dokumentų segtuvai (raštinės reikmenys); drabužių iškarpos; drėgmę reguliuojantieji popieriaus arba plastiko lapai (maisto produktų pakavimui); elektrinės arba ne elektrinės pieštukų drožimo mašinėlės; elektrinės arba ne elektrinės rašomosios mašinėlės; elektriniai arba ne elektriniai pieštukų drožtukai; elektrokardiogramų popierius; emblemos (popieriniai atspaudai); estampai; etikečių tvirtinimo rankiniai įtaisai; etiketės (ne tekstilinės); filtravimo medžiagos (popierius); filtravimo popierius; formelės molio dirbiniams (dailininkų reikmenys); fotografijų padėklai (stovai); fotograviūros; fotonuotraukos (spausdintos); fotonuotraukų tvirtinimo įtaisai; galvanostereotipai; gaubliai; gėlių vazonų popieriniai dangteliai; geografijos žemėlapiai; glitimas (klijai) (raštinės arba buities reikmėms); grafinė spausdintinė medžiaga; grafinės reprodukcijos; grafiniai vaizdai; grandikliai (kanceliarijos reikmėms); grifelinės lentos; grifeliniai pieštukai; guminės juostos (raštinės reikmėms); guminiai trintukai; gumuotas audinys (raštinės reikmėms); gumuotos juostos (raštinės reikmenys); hektografai; higieninis popierius; histologiniai preparatai (mokymo reikmėms); informacinės kortelės (raštinės reikmenys); informaciniai biuleteniai; informacinių skydų žymekliai, ne elektroniniai; iškarpų albumai; įdėtinių lapų segtuvai; jūriniai žemėlapiai; kalendoriai; kalkė (popierius kopijoms daryti); kalkės kopijos; kartono gaminiai; kartono tūtos; kartotekos (raštinės reikmenys); katalogai; kataloginių kortelių skirtukai; keturkampės braižymo liniuotės; klasės lentos; klijai (raštinės arba buities reikmėms); klišės (poligrafija); knygos; knygų įrišimo audiniai; knygų įrišimo įtaisai ir mašinos (kontoros įranga); knygų įrišimo medžiagos; knygų įrišimo siūlai, virvutės; knygų juostelės; knygų priešlapiai; knygų viršeliai; knygų viršelių audinys; knygų viršelių medžiagos; kolekcinės kortos (išskyrus žaidimų); komiksai; kompiuterių spausdintuvų dažajuostės; kopijavimo adatos (braižymo reikmėms); kopijavimo aparatų dažymo lakštai; kopijavimo juostelių ritės; kopijavimo popierius (raštinės reikmenys); kortelės (kataloginės, registracinės); kortos; krakmolo pasta (klijai) (raštinės arba buities reikmėms); kreditinių kortelių įspausdinimo įtaisai, ne elektriniai; kreida (litografijai); kreidos laikikliai; ksuano popierius (kinų tapybai ir kaligrafijai); kūginiai popieriniai krepšeliai; kvitų knygelės; laikraščiai; laiškų padėklai; lipdukai (raštinės reikmenys); lipniosios juostelės (raštinės arba buities reikmėms); lipniosios juostos (raštinės arba buities reikmėms); lipniosios medžiagos (klijai) (raštinės arba buities reikmėms); lipniosios plastikinės tąsiosios plėvelės (kroviniams ant padėklų apdengti); lipnių paviršių drėkintuvai (kontoros reikmenys); lipniųjų juostų laikikliai (raštinės reikmenys); literos (tipografiniai šriftai); litografijos; litografiniai akmenys; litografiniai meno dirbiniai; marmuro imitacijos šukos; medienos masės kartonas (raštinės reikmenys); medienos masės popierius; mikrobanginio valgių gaminimo maišeliai; mimeografai; modeliavimo medžiagos; modeliavimo molis; modeliavimo pasta; modeliavimo vaškas (ne odontologijos reikmėms); mokykliniai raštinės reikmenys; mokymo medžiaga (išskyrus aparatūrą); molbertai; muzikiniai atvirukai; neapdirbti plastikai; nešiojamieji spaudmenų rinkiniai (raštinės reikmenys); numeravimo aparatai; ofortai (raižiniai); oleografijos; pakavimo medžiagos (iš krakmolo); pakavimo popierius; paletės; pantografai (braižymo įtaisai); papjė mašė; papjė mašė statulėlės; pastelės (kreidelės); pastos (raštinės ar buities reikmėms); pastos (raštinės reikmėms); pasų laikikliai; pašto atvirukai; pašto korespondencijos frankavimo mašinos (įstaigų reikmėms); pašto ženklai; paveikslai; paveikslai (su rėmais ar be jų); penalai; pergamentinis popierius; periodiniai leidiniai; piešimo, braižymo bloknotai; pieštukai; pieštukų koteliai; pieštukų šerdelės; pinigų rūšiavimo ir skaičiavimo padėklai; pinigų sąvaržėlės; planai; plastikinė pakavimo tara su oro burbuliukais; plastikinės plėvelės (vyniojimui); plastikiniai arba popieriniai šiukšlių maišai; plieninės literos; plieninės plunksnos (rašomosios); plombos (spaudai); plonkartonio skrybėlių dėžutės; plunksnakočiai; plunksnakočių ir pieštukų stoveliai; plunksnakočių spaustukai; plunksnos (raštinės reikmenys); popieriaus aplankai; popieriaus lakštai (raštinės reikmėms); popieriaus lankstymo įtaisai (raštinės reikmenys); popieriaus pjaustymo įtaisai (raštinės reikmenys); popieriaus pjaustymo peiliai (raštinės reikmenys); popieriaus sąvaržėlės; popieriaus segtukai; popieriaus segtuvai; popieriaus smulkintuvai (raštinės reikmėms); popierinė grietinėlės tara; popierinė kalkė; popierinės ar kartoninės iškabos; popierinės juostelės; popierinės juostos ir kortos (kompiuterių programoms rašyti); popierinės nosinės; popierinės servetėlės; popierinės servetėlės (veidui šluostytis); popierinės servetėlės grimui valyti; popierinės staltiesės; popierinės vėliavėlės; popieriniai ar kartoniniai plakatai; popieriniai arba plastikiniai pakavimo maišeliai; popieriniai indų padėklai; popieriniai

kaspinai; popieriniai kavos filtrai; popieriniai paklotai; popieriniai rankšluosčiai; popieriniai seilinukai; popieriniai stalčių įklotai (prikvėpinti arba ne); popieriniai stalo apdangalai; popieriniai stalo padėklai; portretai; prespapjė; prospektai; radiogramų popierius; raižiniai; raižymo adatos; raižymo plokštės; rankogaliai (rašymo reikmenims įdėti); rankų atramos (dailininkams); rašalas; rašalinės (įtaisai); rašalinės pagalvėlės; rašalo indai; rašalo lazdelės; rašikliai; rašiklinės; rašiklių dėžutės; rašiklių komplektai; rašymo bloknotai (sąsiuviniai); rašymo ir piešimo sąsiuviniai; rašymo šepetėliai; rašysenos pavyzdžiai; rašomasis popierius; rašomieji reikmenys; rašomoji kreida; rašomosios lentelės su spaustuku; rašomosios plunksnos; rašomųjų lentų kempinės; rašomųjų mašinėlių juostelės; rašomųjų mašinėlių klavišai; rašomųjų mašinėlių velenėliai; rašomųjų plunksnų šluostukai; rašomųjų reikmenų rinkiniai (raštinės reikmenys); raštinės prekės; raštinės reikmenys (išskyrus baldus); raštinės reikmenų spintelės; raštinės skylmušos (perforatoriai); registravimo knygos (žurnalai); regletės (poligrafija); reišinos (kampaininės braižymo liniuotės); rinkimo lentos (poligrafija); rinkimo stalai (poligrafija); rodyklės; rožančiai (rožiniai); sankabėlės (raštinės reikmėms); sankabėlių segikliai (raštinės reikmenys); savirašių aparatų popierius; sąvaržėlės (raštinės reikmenys); servetėlės (alaus bokalams); sidabrinis popierius; siuvėjų kreida; siuvinėjamų piešinių pavyzdžiai; skaičiavimo lentelės; skaičių literos; skelbimų skydai (popieriniai arba kartoniniai); skylmušos (raštinės reikmenys); skrajutės; skriestuvai; smeigtukai (raštinės reikmenys); spaudai (antspaudai); spausdinimo įrenginių dangos (ne iš tekstilės); spausdintiniai leidiniai; spausdintiniai tvarkaraščiai; steatitas (siuvėjų kreida); sugeriamojo popieriaus ar plastiko lapai (maisto produktų pakavimui); suknelių iškarpos; sveikinimo atvirukai; šriftai (skaitmenys ir raidės); šriftas (poligrafija); šviečiantis popierius; taisomasis rašalas (heliografija); taisomieji skysčiai (raštinės reikmenys); taisomosios juostelės (raštinės reikmenys); tapytojų teptukai; tapomoji drobė; trafaretai; trafaretai (raštinės reikmenys); trafaretų dėžutės; transparantai (raštinės reikmenys); trintukai; trynimo šablonai; tualetinis popierius; tušas; tušinukų šerdelės; užlankai (knygų įrišimui); užrašų knygutės; vadovėliai; vaškinis popierius; vilgytuvai (kontoros reikmenys); vinječių gaminimo įrenginiai; viršeliai (raštinės reikmenys); viskozės lakštai pakuotėms; vyniojamasis popierius; vokai (raštinės reikmenys); vokų antspaudavimo įtaisai (raštinės reikmenys); žakardo audimo staklių perforacinės kortos; žinynai; žymėjimo kreida; žymekliai (komposteriai); žymikliai (raštinės reikmenys); žurnalai (periodiniai leidiniai); žuvų klijai (raštinės arba buities reikmėms).

17 kaučiukas, gutaperčia, guma, asbestas, žėrutis ir jų gaminiai, nepriskirti prie kitų klasių; plastikų pusgaminiai; užpildai, sandarinimo ir izoliacinės medžiagos; ne metaliniai lankstieji vamzdžiai; acetilceliuliozė (iš dalies apdorota); akrilinės dervos (pusgaminiai); anglies pluoštas (išskyrus tekstilės reikmėms); apsauginės asbesto uždangos; apsauginiai asbesto ekranai; asbesto audiniai; asbesto dangos; asbesto kamšalai; asbesto kartonas; asbesto lakštai; asbesto medžiaga; asbesto pluoštas; asbesto popierius; asbesto šiferis; asbesto veltiniai; balata; brezentinės žarnos; celofano folija (išskyrus naudojamą vyniojimui); celofano lakštai (išskyrus naudojamus vyniojimui); cilindrų sandarikliai; dielektrikai (izoliatoriai); dirbtinės dervos (pusgaminiai); ebonitas (vulkanizuotoji guma); ebonitinės formos; ebonitinės liejimo formos; elastiniai siūlai (ne tekstilės reikmėms); elastiniai verpalai (ne tekstilės reikmėms); elektros kondensatorių popierius; elektros perdavimo linijų izoliatoriai; filtravimo medžiagos (iš dalies apdirbti putplasčiai arba plastiko plėvelės); garso izoliavimo medžiagos; geležinkelių izoliatoriai; gėlių kompozicijų putplasčio pagrindai (pusgaminiai); glaistas; guminės atramos, ribotuvai; guminės movos mašinų dalims apsaugoti; guminės virvutės; guminiai siūlai (ne tekstilės reikmėms); guminiai amortizatoriai; guminiai buferiai; guminiai kamščiai; guminiai kamščiai (dangteliai); guminiai pakavimo krepšiai (maišeliai, vokai); guminiai vožtuvai; guminiai žiedai; gumos ar plastiko kamšymo medžiagos; gumos ar plastiko užpildai; gumos arba vulkanizuoto pluošto tarpikliai; gumos mišiniai padangoms restauruoti; išlyginamųjų pjūvių sandarinimo jungtys; išlyginamųjų pjūvių sandarinimo tarpikliai; izoliacinė metalo folija; izoliacinė stiklo vata; izoliacinės alyvos; izoliacinės juostelės ir juostos; izoliacinės pirštinės; izoliacinės ugniai atsparios medžiagos; izoliaciniai audiniai; izoliaciniai dažai; izoliaciniai lakai; izoliacinis popierius; izoliacinis stiklo pluoštas; izoliacinis tinkas; izoliacinis veltinys; izoliatoriai; kabelių izoliatoriai; kamšymo medžiagos; kamšomoji vata; katilų termoizoliacinės medžiagos; kaučiuko tirpalai (gumos klijai); laistomosios žarnos; lateksas (kaučiukas); lipdžiosios juostelės (išskyrus raštinės, medicinos ar buities reikmėms); lipniosios juostelės (išskyrus raštinės, medicinos ar buities reikmėms); lipniosios juostos (išskyrus raštinės, medicinos ar buities reikmėms); mineralinė vata (izoliatorius); movų antdėklai; natūrali ar iš dalies apdirbta guma; natūraliojo kaučiuko arba vulkanizuoto pluošto vožtuvai; natūralusis ar iš dalies apdirbtas kaučiukas; ne metalinės armuojamosios vamzdžių medžiagos; ne metalinės vamzdžių įmovos; ne metalinės vamzdžių movos; ne metaliniai suslėgto oro vamzdžių fitingai; ne metaliniai vamzdžių sujungimai; nuotėkiai (cheminiai preparatai nuotėkiams šalinti); pastatų izoliacijos nuo drėgmės medžiagos; plastikiniai litavimo siūlai; plastikiniai siūlai (ne tekstilės reikmėms); plastiko plėvelės (ne pakuotėms); plastikų lakštinės medžiagos (žemės ūkio reikmėms); plastikų medžiagos (iš dalies apdirbtos); plastikų plėvelės (išskyrus naudojamas vyniojimui); plastikų pluoštai (ne tekstilės reikmėms); plyšių kamšymo medžiagos; plyšių sandarikliai; plyšių tarpikliai; plūduriuojančios užtvaros nuo teršalų; riebokšliai; sandarikliai; sankabų movų tarpikliai; sintetinės dervos (pusgaminiai); sintetinis kaučiukas; skystasis kaučiukas; stabdžių

antdėklų medžiagos (iš dalies apdirbtos); stiklainių užsukamųjų dangtelių guminiai sandarikliai; stiklo pluošto izoliaciniai audiniai; sujungimų sandarikliai; sujungimų užpildai; šilumos izoliacijos medžiagos; šilumos spinduliuotę sulaikančios medžiagos; šlako vata (izoliatorius); tamsintos langų stiklų plėvelės (spalvotos plėvelės); tarpikliai; tekstilinės žarnos; transformatorių izoliacinė alyva; transporto priemonių radiatorių jungiamosios žarnos; vamzdžių sujungimų sandarikliai; vamzdžių tarpikliai; vandeniui nelaidūs sandarinimo žiedai; vandeniui nelaidūs tarpikliai; viskozės lakštai (išskyrus naudojamus vyniojimui); vulkanizuota guma (ebonitas); vulkanizuotas pluoštas; vulkanizuotos gumos (ebonito) liejimo formos; žėrutis (neapdirbtas ar iš dalies apdirbtas); žievių dangos (garso izoliacijai).

18 odos ir odų pakaitalai, jų gaminiai, nepriskirti prie kitų klasių; gyvūnų odos, kailiai; lagaminai ir kelioniniai krepšiai; lietaus ir saulės skėčiai; lazdos (kriukiai); rimbai, botagai, pakinktai ir balnojimo reikmenys; abrakinės (arkliams); akidangčiai (arkliams); akidangčiai (pakinktai); alpinistų krepšiai; alpinistų lazdos; antkakliai; antsnukiai; apynasriai; apynasrių apgalviai; arklių gūnios; baldų odinė apdaila; baldų odiniai apdangalai; balnai; balnakilpės; balnasaičiai; balnų karkasai; balnų pamušalai; bodriušas (plėvelės iš gyvulių žarnų); dirbtinė oda; drabužių kelioniniai krepšiai; galvijų odos; gyvulių apdangalai; gyvulių odos; gyvulių rišimo reikmenys; gyvulių žarnos (dešroms kimšti); grandelinės piniginės; guminės balnakilpių dalys; išdirbtos odos; kailiai ir odos; kailiniai apdangalai; kamanos; kambarinių gyvūnėlių apdarai; kareivių aprangos diržai; kelioninės skrynelės; kelioniniai drabužių maišai; kelioniniai komplektai (odos gaminiai); kelionmaišiai; kilpsaičių diržai; kišeninės piniginės; kišeninės tualetinės reikmeninės (tuščios); krepšeliai (maišeliai) pirkiniams; krepšiai; kruponai (nugaros odos dalys); kuprinės; lagaminų rankenos; lazdos; lazdos (sudedamosios kėdutės); lazdų (kriukių) rankenos; lazdų rankenos; maži lagaminai; medžiotojų krepšiai; mokyklinės kuprinės; mokykliniai portfeliai; moleskinas (kailių imitacija); natų aplankai; neapdirbta ar iš dalies apdirbta oda; nešynės vaikams; odinės arba odkartonio dėžės; odinės arba odkartonio dėžutės; odinės balnų pavažos; odinės perpetės; odinės skrybėlių dėžutės; odinės virvutės; odiniai antpetiniai diržai; odiniai apvalkalai (pakavimui); odiniai diržai ; odiniai diržai (pakinktams); odiniai dirželiai; odiniai įrankių maišeliai (tušti); odiniai krepšiai (maišeliai) (pakavimui); odiniai lingių gaubtuvai; odiniai maišeliai (pakavimui); odiniai pasaitai; odiniai pavadėliai; odiniai raiščiai; odiniai siūlai; odiniai sukti siūlai; odiniai vožtuvai; odkartonis; odos; pabalnės; pačiūžų dirželiai; pakinktų diržai; pakinktų reikmenys; pakinktų viržiai; pakinktų viržiai; paplūdimio krepšeliai; pasagos; pasmakriniai odiniai diržai; pavalkai (arklių); piniginės; pirkinių krepšiai su ratukais; plokšti lagaminai (diplomatai); portfeliai; raktinės; rankinukai; rankinukų karkasai; regztukai (pirkiniams); sakvojažai; skėčiai; skėčių įmautės; skėčių karkasai; skėčių kotai; skėčių rankenos; skėčių stipinai; skėčių žiedai; sportiniai krepšiai; ševro (oda); šovinių diržai; tinkleliai (pirkiniams); turistų krepšiai; vadelės; vaiknešėliai; vizitinių kortelių įdėklai; vulkanizuoto pluošto dėžutės; zomša (ne valymui); žabokliai; žąslai; žirgų kelių pagalvėlės.

19 statybinės medžiagos (ne metalinės); statybiniai standieji ne metaliniai vamzdžiai; asfaltas, dervos ir bitumas; kilnojamieji ne metaliniai statiniai; ne metaliniai paminklai; aglomeruotosios cukranendrių išspaudos (statybinė medžiaga); akmens anglių dervos; akmens dirbiniai; akmens, betono ar marmuro figūrėlės; akmens, betono ar marmuro meno dirbiniai; akmens, betono ar marmuro statulėlės; akmens, betono ar marmuro statulos; akmens, betono arba marmuro biustai; akmuo; akvariumai (konstrukcijos); akvariumų smėlis; akvariumų žvyras; alebastras; alebastro stiklas; antkapiai; apdirbtoji mediena; apipjautos lentos; asbestcementis; asbesto skiedinys; asfalto kelių dangos; aukštakrosnių cementas; baliustrados; baltasis stiklas; barakai; betonas; betono plokštės; betono statybiniai gaminiai; bitumai; bituminės stogo dangos; bitumo gaminiai (statyboms); cementas; cemento plokštės; cemento skiedinys; cemento stulpai (atramos, stovai); čiuožyklos (ne metalinės konstrukcijos); dangos (statybinės medžiagos); degutas; dervuotos juostelės (statyboms); dirbtinis akmuo; dviračių stovėjimo vietų ne metalinė įranga; fanera; faneravimo mediena; fanerinė mediena; formuojamoji mediena; gegnės; geotekstilinė medžiaga; gipsas; granitas; hidroizoliacija (ne metaliniai statybiniai hidroizoliacijos elementai); išorinės užuolaidos (išskyrus metalines ir tekstilines); kalkakmenis; kalkės; kalkinis mergelis; kalnų krištolas; kamštiena (sutankinta); kartys (smaigai); kelių dangų medžiagos; kelių tiesimo ir dengimo medžiagos; keraminis molis (žaliava); kesonai (statybų darbams po vandeniu); kilnojamieji ne metaliniai pastatai; klinkerio balastas; klinkerio blokai; klintis; krosnių cementas; ksilolitas; kvarcas; langų stiklas (išskyrus transporto priemonių langus); lovelinės čerpės; lukštas (faneros); magnezinis cementas; marmuras; matinio arba dažyto stiklo langai; mediena (iš dalies apdirbta); mediena (namų apyvokos reikmenims gaminti); medienos masės kartonas (statyboms); medinės grindų lentos; medinės kelio dangos; mediniai apkalai; mediniai apkalai; molis; mugių kioskai; mūrinės laiškų dėžutės; mūro rezervuarai; ne metalinė pastatų apdaila; ne metalinė statybinė apdaila; ne metalinė statybinė sienų apdaila; ne metalinė stogo danga su saulės baterijos elementais; ne metalinės antkapinės stelos; ne metalinės antkapių lentelės; ne metalinės antkapių plokštės; ne metalinės arklidės; ne metalinės atramos; ne metalinės durys; ne metalinės durų staktos; ne metalinės grindinio plokštės; ne metalinės grindys; ne metalinės grindų plytelės; ne metalinės grotelės; ne metalinės įlaidinės sienelės; ne metalinės kapo aptvaros; ne metalinės kelių atitvaros; ne metalinės kiaulidės; ne metalinės laiptų pakopos; ne metalinės langinės; ne metalinės langų arba durų sąramos;

ne metalinės liejimo formos; ne metalinės lubos; ne metalinės paminklinės lentos; ne metalinės paplūdimio kabinos; ne metalinės pastatų apkalos; ne metalinės pastatų dangos; ne metalinės pastatų verandos; ne metalinės paukštidės (konstrukcijos); ne metalinės perdangų sijos; ne metalinės pertvaros; ne metalinės plytelės; ne metalinės plokštės; ne metalinės plokštės su durų anga; ne metalinės purškiamojo dažymo kabinos; ne metalinės raketų leidimo platformos; ne metalinės sijos; ne metalinės statinės tvoros (užtvaros); ne metalinės statybinės armuojamosios medžiagos; ne metalinės statybinės dangos; ne metalinės statybinės medžiagos; ne metalinės statybinės plytelės; ne metalinės statybinės plokštės; ne metalinės statybinės sienų plytelės; ne metalinės stogo dangos; ne metalinės stogo plokštės; ne metalinės surenkamosios platformos; ne metalinės suveriamosios durys; ne metalinės telefono būdelės; ne metalinės telefono kabinos; ne metalinės užtvaros; ne metalinės vidinių sienų apdailos plokštės; ne metalinės vištidės; ne metalinės žaliuzės; ne metaliniai antkapiai; ne metaliniai atraminiai stulpai; ne metaliniai bunkeriai (talpyklos); ne metaliniai drenažo vamzdžiai; ne metaliniai dūmtraukiai; ne metaliniai dūmtraukių deflektoriai; ne metaliniai dūmtraukių gaubtuvai; ne metaliniai dūmtraukių ilgintuvai; ne metaliniai dūmtraukių vamzdžiai; ne metaliniai durų rėmai; ne metaliniai dviračių stovai; ne metaliniai elektros linijų poliai; ne metaliniai elektros linijų stulpai; ne metaliniai gatvių latakai; ne metaliniai geležinkelio pabėgiai; ne metaliniai geležinkelio žuoliai; ne metaliniai grebėstai; ne metaliniai grindinio blokeliai; ne metaliniai ir ne plastikiniai drenažo vamzdžių vožtuvai; ne metaliniai kampuočiai; ne metaliniai karnizai; ne metaliniai karnizų profiliai; ne metaliniai kilnojamieji keleivių laiptai; ne metaliniai kilnojamieji šiltnamiai; ne metaliniai klojiniai; ne metaliniai klojiniai (betonavimo darbams); ne metaliniai laidojimo rūsiai; ne metaliniai laiptų sekcijų karkasai; ne metaliniai langai; ne metaliniai langų rėmai; ne metaliniai liukų dangčiai; ne metaliniai monumentai; ne metaliniai nešviečiantys plūdurai; ne metaliniai nuotėkų vamzdžiai; ne metaliniai nutekamieji vamzdžiai; ne metaliniai pastatai; ne metaliniai pastoliai; ne metaliniai pinučiai; ne metaliniai plūduriuojantieji laivų švartavimo dokai; ne metaliniai poliai; ne metaliniai sienų apkalai; ne metaliniai skelbimų stulpai; ne metaliniai slėginiai vamzdžiai ; ne metaliniai slenksčiai (durų), palangės; ne metaliniai standieji vamzdžiai (statyboms); ne metaliniai statiniai (tvoroms, užtvaroms); ne metaliniai statybiniai karkasai; ne metaliniai statybiniai profiliai; ne metaliniai stiebai (stulpai); ne metaliniai stogo hidroizoliacijos elementai; ne metaliniai stogo latakai; ne metaliniai stogvamzdžiai; ne metaliniai sukamieji varteliai (turniketai); ne metaliniai surenkamieji namai (rinkiniai); ne metaliniai suveriamieji langai; ne metaliniai šakoti vamzdžiai; ne metaliniai šakoti vamzdžiai; ne metaliniai šiltnamių karkasai; ne metaliniai šiltnamių rėmai; ne metaliniai šuolių į vandenį tramplynai; ne metaliniai švartavimo stulpai; ne metaliniai tašai; ne metaliniai telegrafo stulpai; ne metaliniai tinkleliai nuo vabzdžių; ne metaliniai vandentiekio vamzdžiai; ne metaliniai vartai; ne metaliniai ventiliacijos ir oro kondicionavimo įrengimų vamzdžiai; ne švytintys ir ne mechaniniai ne metaliniai kelio ženklai; ne švytintys ir ne mechaniniai ne metaliniai signaliniai skydai; ne švytintys ir ne mechaniniai ne metaliniai ženklai; neapdirbta kreida; nendrės, meldai (statybinė medžiaga); parketlentės; parketo grindys; paukščių vonios (ne metalinės konstrukcijos); pavėsinės (ne metalinės konstrukcijos); pjautinė mediena; plaukiojimo baseinai (ne metalinės konstrukcijos); plytos; plytų ir mūro rišamosios medžiagos; plytų molis; porfyras (akmuo); puodžių molis; rišamosios medžiagos (plytų gamybai); rišamosios medžiagos keliams taisyti; rišamosios medžiagos keliams taisyti; saugūs stiklai; sidabringasis smėlis; sienų apkalos dailylentės; sintetinių medžiagų kelių žymėjimo lakštai ir juostos; skalda; skaldos kelių danga (makadamas); skalūnai; skalūno milteliai; smėlis (išskyrus liejimo smėlį); smiltainio vamzdžiai; statinių mediena; statinių šulai; statybinė mediena; statybinės medinės lentos; statybinės mozaikos; statybiniai akmenys; statybinis izoliacinis stiklas; statybinis kartonas; statybinis langų stiklas; statybinis langų stiklas; statybinis olivinas; statybinis plonasis kartonas (asfaltinis); statybinis popierius; statybinis skiedinys; statybinis smiltainis; statybinis stiklas; statybinis veltinys; stiklo granulės (keliams žymėti); stogo malksnos; stogo šiferis; šamotas (degtas ugniai atsparus molis); šiferis; šlakas (statybinė medžiaga); šlako akmenys; švytinčiosios kelių dangų plokštės; švytintysis grindinys; terakota; tinkas; titnagžemis; tufas; ugniai atsparios cemento dangos; ugniai atsparios plytos; ugniai atsparios statybinės medžiagos (ne metalinės); ugniai atsparus molis; vandentiekio vamzdžių vožtuvai (ne metaliniai ir ne plastikiniai); vinilo apkalai; židinių atbrailos; žvyras.

20 baldai, veidrodžiai, paveikslų rėmai; medžio, kamščio, meldų, nendrių, gluosnių, rago, kaulo, dramblio kaulo, banginio ūsų, vėžlio šarvo, kriauklių, gintaro, perlamutro, jūros putų dirbiniai, šių medžiagų pakaitalų arba plastikų gaminiai (nepriskirti prie kitų klasių); arbatos serviravimo staliukas su ratukais; augalinis dramblio kaulas; augalų ar medžių ramsčiai; aukštos kūdikių kėdutės; austrių geldelės; aviliai; avilių koriai; baldų durys; baldų lentynos; bambukas; bambuko užuolaidos; banginio ūsai (neapdirbti arba iš dalies apdirbti); bibliotekų lentynos; bičių koriai; biserio užuolaidos (dekoratyvinės); biuro baldai; biustai (drabužiams siūti); braižymo, piešimo stalai; būdos (naminiams gyvūnams); butelių dėžės su pertvaromis; butelių kamščiai; butelių kamščiai (išskyrus stiklinius, metalinius ar guminius); čiužiniai ir matracai; darbastaliai; dirbtiniai koriai; dokumentų spintos; drabužių kabyklos; drabužių užvalkalai (laikymui); drenažiniai plastiko vožtuvai; ėdžios; elnių ragai; galvos atramos (baldai); gėlių lentynėlės (baldai); gėlių vazonų padėklai; geltonasis gintaras; gintaro plokštelės; gintaro strypeliai; gyvulių nagai; gyvūnų ragai; grotelinė tara; gultai (naminiams gyvūnams); hidrostatinės (vandens) lovos (ne medicinos

reikmėms); hidrostatinės lovos (ne medicinos reikmėms); indaujos (bufetai); indų džiovyklos; išimamieji plautuvių įdėklai; iškamšos; jūros putos (medžiagos); kačių draskyklos (stulpeliai); kambarinės naktinės langų užuolaidos (baldai); kambarinės nuleidžiamosios užuolaidos (naktinės) (baldai); kambarinės tekstilinės užuolaidos; kambarinių gyvūnėlių pagalvėlės; kamščiai; kanapos; kanapos (nedidelės sofos su pakeltu galvūgaliu); kanopos; karstai; kartotekinės spintos (baldai); kartotekinių spintų lentynos; kėdės; kepykliniai duonos krepšiai; kilimėliai vaikų žaidimo aptvarėliams; kilnojamieji aptvarėliai (pradedantiems vaikščioti kūdikiams); kirpyklų krėslai; knygų (atverstų) pultai (baldai); komodos; koralų dirbiniai; kortelės (plastikinės raktų) (nekoduotos); krėslai; kriauklės (jūrų); kūdikių vystymo patiesalai; kūdikių vystymo stalai; laidojimo urnos; laikraščių stendai; laiptų kilimo strypai (laikikliai); laiškų dėžutės (išskyrus metalines arba plytines); lentynos (baldai); ligoninės lovos; lynų ar vamzdžių plastikinės tvirtinimo detalės; lopšiai; lovos; manekenai; masažo stalai; medinės ar plastikinės kopėčios; medinės ar plastikinės skelbimų (užrašų) lentelės; medinės arba plastikinės dėžės; medinės arba plastikinės dėžutės; medinės baldų pertvaros; medinės butelių dėžės; medinės lovos; medinės ritės (verpalams, šilkui, virvėms); medinės statinės vynui nupilti; mediniai arba plastikiniai dėklai; mediniai avilių rėmai; mediniai statinių šulai; medjuostės; medžio ar plastikinės iškabos; medžio drožiniai; medžio, vaško, gipso ar plastiko statulėlės; medžio, vaško, gipso ar plastiko statulos; medžio, vaško, gipso arba plastiko biustai; medžio, vaško, gipso arba plastiko figūrėlės; medžio, vaško, gipso arba plastiko meno dirbiniai; mėsos kapojimo stalai; metalinės sėdynės; metaliniai baldai; metaliniai stalai; miegmaišiai (stovyklavimui); minkštosios kėdės; mobilės (abstrakčiosios skulptūros su judamomis dalimis); mokykliniai baldai; naminių gyvūnų dėžės; naminių paukščių lizdavietės (dėžės); naščiai; ne elektrinės vėduoklės; ne metalinė baldų furnitūra; ne metalinė durų furnitūra; ne metalinė karstų furnitūra; ne metalinė langų furnitūra; ne metalinė lovų furnitūra; ne metalinės dalgiakočių rankenos; ne metalinės dėžės; ne metalinės durų dalys; ne metalinės durų rankenos; ne metalinės identifikavimo apyrankės (ligoninėms); ne metalinės identifikavimo plokštės; ne metalinės karstų detalės; ne metalinės kniedės; ne metalinės kopėčios; ne metalinės lynų (kabelių) tvirtinimo detalės; ne metalinės mėsos dėžės; ne metalinės numerių plokštelės; ne metalinės pavardžių lentelės; ne metalinės rankenos; ne metalinės registracijos numerių plokštelės; ne metalinės skiedininės; ne metalinės spynos (išskyrus elektrines); ne metalinės statinaitės; ne metalinės statinės; ne metalinės statinių atramos; ne metalinės transporto priemonių spynos; ne metalinės veržlės; ne metalinės volės; ne metalinės, ne mechaninės ritės (lanksčiosioms žarnoms); ne metalinės, ne mechaninės ritės lankstiesiems vamzdžiams; ne metaliniai aklidangčiai; ne metaliniai apsiaustų kabliai; ne metaliniai baldų ratukai; ne metaliniai baldų reikmenys; ne metaliniai bunkeriai; ne metaliniai butelių gaubteliai; ne metaliniai butelių uždoriai; ne metaliniai darbastaliai su spaustuvais; ne metaliniai drabužių kabyklų kabliai; ne metaliniai drabužių kabliai; ne metaliniai durų plaktukai; ne metaliniai durų skambučiai (ne elektriniai); ne metaliniai durų skląsčiai; ne metaliniai ir ne plytiniai rezervuarai; ne metaliniai įrankių kotai ir rankenos; ne metaliniai kaiščiai; ne metaliniai kamščiai; ne metaliniai kilnojamieji keleivių laipteliai; ne metaliniai konteineriai (sandėliavimas, vežimas); ne metaliniai konteinerių uždoriai; ne metaliniai krepšiai; ne metaliniai krovimo padėklai; ne metaliniai krovimo šablonai geležinkelio vagonų krovinių gabaritui nustatyti; ne metaliniai krovinių padėklai; ne metaliniai krovinių vežimo padėklai; ne metaliniai kubilai; ne metaliniai kubilų lankai; ne metaliniai kuoleliai; ne metaliniai laivų rišimo (švartavimo) plūdurai; ne metaliniai langų įtaisai; ne metaliniai lankstai; ne metaliniai lynų ir kabelių suveržimo sraigtai; ne metaliniai loviai (statybiniam skiediniui maišyti); ne metaliniai lovos reikmenys; ne metaliniai lovų ratukai; ne metaliniai mūrkaiščiai; ne metaliniai padėklai; ne metaliniai palapinių kuoliukai; ne metaliniai peiliakočiai; ne metaliniai plaukiojantieji konteineriai; ne metaliniai pleištai; ne metaliniai sandarieji gaubteliai; ne metaliniai sprausteliai; ne metaliniai sraigtai; ne metaliniai statinių čiaupai; ne metaliniai statinių lankai; ne metaliniai stulpai; ne metaliniai šluotų kotai; ne metaliniai tvarkomieji padėklai; ne metaliniai užsukami butelių dangteliai; ne metaliniai varžtai; ne metaliniai vežimo padėklai; ne metaliniai vožtuvai (išskyrus naudojamus mašinose); ne metaliniai, ne mechaniniai lanksčiųjų žarnų būgnai; ne metaliniai, ne švytintys namų numeriai; neapdirbtas ar iš dalies apdirbtas dramblio kaulas; neapdirbti arba iš dalies apdirbti ragai; nendrės (medžiaga pynimui); nešiojami veidrodžiai (tualetiniai veidrodžiai); oro pagalvės (ne medicinos reikmėms); ožiai (malkoms pjauti); pagalvės; pagalvės (lovų); pailgosios pagalvėlės; pakeliamųjų žaliuzių juostelės; patalynė (išskyrus skalbinius); paukščių inkilai; paukščių iškamšos; paveikslų rėmjuostės; paveikslų rėmų laikikliai; paveikslų rėmų puošmenos; perlamutras (neapdirbtas ar iš dalies apdirbtas); pertvaros (baldai); pintinės; pintiniai dirbiniai; pintiniai lopšiai; pintos medinės šviesdangtės (baldai); piupitrai (pultai); plastikinė tara; plastikinės lynų (kabelių) ir vamzdžių tvirtinimo detalės; plastikinės raktakortės (nekoduotos); plastikinės vamzdžių ar kabelių apkabos; plastikiniai baldų apvadai; plastikiniai išleidžiamieji čiaupai (sklendės); plastikiniai konteineriai; plastikiniai maisto produktų papuošalai; plastikiniai vandentiekio vamzdžių vožtuvai; plastiko ritinėliai (užuolaidoms); plokštelinės vidinės žaliuzės; popierinės užuolaidos; prausyklės (baldai su praustuvėmis); prekystaliai; prie sienos tvirtinami vystyklų (sauskelnių) keitimo stalai; pripučiami reklamos objektai; pripučiamieji čiužiniai (ne medicinos reikmėms); pripučiamosios pagalvės (ne medicinos reikmėms); rakinamosios spintelės, dėžės, stalčiai; raktų (kabinimo) lentos; rankšluosčių spintos (baldai); rašomieji stalai; rašomųjų mašinėlių lentynėlės; rašomųjų mašinėlių stalai; rėminės atramos (baldai); rotango (palmių

rūšis) dirbiniai; sandėlių lentynos; sėdynės; serviravimo vežimėliai; sidabruotasis stiklas (veidrodžiai); siuvėjų manekenai; siuvinėjimo rėmeliai; skaičiavimo mašinų stovai; skėčių stovai; skelbimų lentos; skystojo kuro ne metaliniai konteineriai; skrybėlių kabyklos; sofos; spintos; spyruokliniai čiužiniai; spyruokliniai matracai; stacionarūs ne metaliniai rankšluosčių dalytuvai; stalai; stalviršiai; stovimieji stalai; suknelių užvalkalai; suolai (baldai); suoliukai kojoms; šautuvų stovai; šepečių įtvarai; šezlongai; šiaudinės juostelės; šiaudų čiužiniai; šiaudų pynės; šiaudų pynės (išskyrus patiesalus); širmos (baldai); šunų būdos; taburetės; talpyklos (išskyrus metalines arba plytines); tualetiniai staliukai; užuolaidų kabliukai; užuolaidų karnizai; užuolaidų kreipiamosios; užuolaidų laikikliai (ne tekstiliniai); užuolaidų raiščiai; užuolaidų ritinėliai; užuolaidų žiedai; vagonų restoranų baldai; vaikštynės vaikams mokytis vaikščioti; vaikų lovelės; vaistų spintelės; vandens lovos (ne medicinos reikmėms); vaško figūrėlės; veidrodinio stiklo lakštai; veidrodinis stiklas; vėjo varpeliai (papuošimui); vėliavų kotai; vežimėliai (kompiuteriams) (baldai); vežimėliai (baldai); vėžlių kiautai; vėžlių kiautų imitacijos; vidinės nuleidžiamosios aklinos užuolaidos (baldai); viršutinių drabužių pakabos; vitrinos; vitrinos (baldai); žaislų dėžės; židinių dangčiai; židinių grotelės; žurnalų padėklai; žuvų skiaurės.

21 namų apyvokos arba virtuvės reikmenys ir indai; šukos ir kempinės; šepečiai (išskyrus teptukus); šepečių medžiagos; valymo reikmenys; metaliniai raizginiai šveistukai; neapdirbtas arba iš dalies apdirbtas stiklas (išskyrus statybinį); stiklo, porceliano ir keramikos gaminiai, nepriskirti prie kitų klasių; abrazyvinės kempinės odai grandyti; aerozoliniai įtaisai (išskyrus medicininius); akvariumų dangčiai; alaus bokalai; aliejaus ir acto indelių rinkiniai; antakių šepetėliai; apipinti buteliai; apipinti dideli buteliai; apipinti stiklainiai; apipinti stikliniai indai; arbatinukai; arbatinukų apdangalai; arbatos dėžutės; arbatos koštuvėliai; arbatos plikymo rutuliukai; arbatos plikytuvai; arbatos servizai (valgomieji reikmenys); arklių šepečiai; atliekų dėžės; atmatų dėžės; atšaldymo indai; atšaldymo indeliai (su ledais); avalynės laikymo kurpaliai; avalynės šaukštai; avalynės šepečiai; ąsočiai; baldų šluostukai; baltasis stiklas; baltinių spaustukai; batų liežuvėliai; batų ožiukai (nuauti); blizginamosios medžiagos (išskyrus preparatus, popierių ir galąstuvus); bokalai; bokalai su dangteliu; buities reikmenys; buitinės arba virtuvinės talpyklos; buitinės ne elektrinės maišyklės; buitinės ne elektrinės maišymo mašinos; buitinės pirštinės; buitinės rankinės malimo mašinėlės; buitinės trintuvės; buitiniai keramikos dirbiniai; buitiniai krepšeliai; buitiniai maisto produktų aušinimo įrenginiai, šilumos mainams naudojantys skysčius); buitiniai ne elektriniai poliravimo įtaisai ir mašinėlės; buitiniai pelenų sietai; buitiniai sieteliai; buteliai; butelių atkimštukai; cukrinės; česnakų spaustuvai (virtuvės reikmenys); dangteliai verdančiam pienui sulaikyti; dantų ir dantenų valymo vandens aparatai; dantų krapštukai; dantų krapštukų dėžutės; dantų siūlai (valymui); dantų šepetukai; daržovių padėklai; dažyti stiklo gaminiai; dezodoravimo įtaisai (asmeninėms reikmėms); dėžutės (padėklai) su pakratais naminiams gyvūnėliams; dirbtiniai padėliai (kiaušiniai); drabužių džiovyklos; drabužių temptuvai; drėkinimo įrenginiai; drobė (valymui); drobinės grindų mazgotės; druskinės; druskinės barstyklės; dubenėliai; dubenys (talpyklos); dulkių šluostės (baldams); dulkių šluostukai; dūmsiurbės medžiagos (buities reikmėms); duoninės; duonlentės (raikymui); duonos krepšeliai; ėdalo loviai; elektrinės šukos; elektriniai dantų šepetukai; elektriniai šepetėliai (išskyrus mašinų dalis); elektriniai vabzdžių viliojimo ir naikinimo prietaisai; elnenos šluostukai; emaliuotas stiklas; fajanso indai; formos (virtuvės reikmenys); gabalinio ledo formos; gazuoto vandens sifonai; gėlių ir augalų purkštuvai; gėlių ir augalų švirkštuvai; gėlių puokščių laikikliai; geriamieji indai; geriamieji ragai; geriamieji šiaudeliai; gėrimų termosai; gertuvės; girdyklos; gyvulių šukos; gyvūnų ėdžios; grandyklės; grimo valymo reikmenys; grindų šluosčių gręžtuvai; ilgakočiai dervos teptukai; indeliai; indų dangčiai; indų plovimo šepečiai; izoterminės talpyklos; izoterminiai maišeliai; kaistuvai; kaistuvų metaliniai raizginiai (šveistukai); kaklaraiščių (lyginimo) presai; kambariniai akvariumai; kambariniai terariumai (augalų kultivavimas); kambariniai terariumai (vivariumai); kamščiatraukiai; kandeliabrai; kareiviški katiliukai; katilai; katiliukai; kavos servizai (valgomieji reikmenys); kelioninės gertuvės; kelnių lyginimo presai; kempinės (buities reikmėms); kempinių laikikliai; kepimo gardelės; kepimo grotelės; kepimo patiesalai; keptuvai (griliai); keptuvės; keptuvės su rankena; keramikos dirbiniai; keraminiai indai; kiaulių šeriai; kiaušinių puodeliai; kibirai; kibirai iš audinių; kibirėliai; kilimų dulkintuvai (ne mašinos); kilimų dulkintuvai (rankiniai); kilimų valymo įtaisai; kišeninės tualetinės reikmeninės (tuščios); klijų virimo katilai; kočėlai; kokteilių plaktuvės; kokteilių rankiniai maišytuvai; konditerijos gaminių dekoratyviniai krepšeliai; konditerijos gaminių kepimo formos; konditerijos gaminių pjaustymo įtaisai; kosmetikos reikmenys; krištolo indai; kulinarinės formos; kurpaliai; kvarcinio stiklo pluoštas (išskyrus tekstilės reikmėms); kvepalų garintuvai; kvepalų purkštuvai; kvepalų smilkytuvai; laistytuvai; laistytuvų antgaliai; laistytuvų galvutės; laistomųjų žarnų antgaliai; lakštinis stiklas (neapdirbtas); ledo kibirėliai; ledų kibirai; lėkštelės; lempų stiklų šepečiai; likerio butelių komplektai; lydytas kvarcas (pusgaminiai) (ne statybų reikmėms); lyginimo lentos; lyginimo lentų apmautai; lygintuvų padėklai; maisto šaldymo įrenginiai (buitiniai, šilumos mainams naudojantys skysčius); maisto termosai; maišomieji šaukštai (virtuvės reikmenys); majolika; matinis stiklas; medvilnės atliekos (valymui); mentelės (virtuvės reikmenys); metaliniai indai ledams ir gėrimams su ledais gaminti); metaliniai kepimo iešmai; moliniai virtuviniai puodai; muilinės; muilinės (padėklai); muilo dalytuvai; muilo dėžutės; muilo padėklai; musgaudžiai; musmušiai; nagų šepetukai;

naktipuodžiai; naminių gyvūnėlių narveliai; naminių paukščių žiedai; ne elektrinės vaflinės; ne elektriniai avalynės blizginimo reikmenys; ne elektriniai buitiniai plaktuvai; ne elektriniai buitiniai smulkintuvai (malūnėliai); ne elektriniai buitiniai vaisių spaustuvai; ne elektriniai dulkių valymo įtaisai; ne elektriniai kavinukai; ne elektriniai kavinukai su sieteliais; ne elektriniai kavos filtrai; ne elektriniai keptuvai; ne elektriniai nešiojamieji šaldytuvai; ne elektriniai nešiojamieji šaltkrepšiai; ne elektriniai parketo grindų vaškavimo įtaisai; ne elektriniai plaktuvai; ne elektriniai slėginiai virimo katilai (autoklavai); ne elektriniai troškintuvai; ne elektriniai valgių gaminimo reikmenys; ne elektriniai virduliai; ne elektriniai virtuviniai maišytuvai; ne elektriniai žindymo buteliukų šildytuvai; ne statybinės stiklo mozaikos; neapdirbtas ar iš dalies apdirbtas stiklas (išskyrus statybinį stiklą); opalo stiklas; padaryti iš moliūgo indai; padėklai; padėklai (buities reikmėms); padėklai su pakratais naminiams gyvūnėliams; pakabai drabužių temptuvai; pakratų dėžutės (padėklai) naminiams gyvūnėliams; palangių dėžutės augalams auginti; paukščių narveliai; paukščių vonios; paukščių žiedai; peilių padėklai (stalo serviravimui); pelių spąstai; pietų vazos; piknikų maisto krepšiai (kartu su indais); piltuvėliai; piltuviniai antgaliai; pipetės (vynui ragauti); pipirinės; pirštinių temptuvai; pyragų padėklai; plaušinės šluotos; plokštbuteliai; plunksninės šluotelės; poliravimo oda; poliravimo pirštinės; popieriaus ar plastiko puodeliai; popierinės lėkštės; popieriniai padėklai (buities reikmėms); popierinių rankšluosčių dalijimo dėžutės; porcelianinės ar stiklinės iškabos; porcelianiniai kiniški dailės mažmožiai; porceliano dirbiniai; porceliano, keramikos, molio ar stiklo biustai; porceliano, keramikos, molio ar stiklo meno dirbiniai; porceliano, keramikos, molio ar stiklo statulos; porceliano, keramikos, molio arba stiklo figūrėlės (statulėlės); porceliano, keramikos, molio arba stiklo statulėlės; prausiamieji šepečiai; prausiamosios plaušinės; prieskonių indelių rinkiniai; pudrinės; pudrinukai; puodai; puodai (žemi); puodukai; puodų dangčių uždoriai; puodų dangteliai; puodų trikojai; purkštuvai; purškimo įrenginiai; rankinės kavamalės; rankinės makaronų gamybos mašinėlės; rankiniai pipirų malūnėliai; rankšluosčių kabyklos ir žiedai; retosios šukos (plaukų); rezervuarai (kambariniai akvariumai); rezervuarų ir konteinerių šepečiai; ropinės (grafinai); ropinių (grafinų) padėkliukai (ne popieriniai ir ne stalo apdangalai); saldainių dėžutės; saldumynų dėžutės; salotinės; samčiai (valgomieji įrankiai); sausainininės; sausainių (biskvitų) pjaustymo įtaisai; servetėlių laikikliai; servetėlių žiedai; servizai (valgomieji indai); sietai (buities reikmenys); sieteliai; sieteliai (buities reikmenys); skalbimo dubenys; skalbimo lentos (rintės); skalbinių džiovyklos; skalbinių spaustukai; skudurai (valymui); skutimosi šepetėliai; skutimosi šepetėlių laikikliai; skutimosi šepetukų stoveliai; sodininkų pirštinės; sriubos dubenėliai; stiklas su įterptais plonais elektros laidininkais; stiklinės; stiklinės ampulės (indai); stiklinės dėžutės; stiklinės kolbos (indai); stiklinės taurės; stikliniai dangteliai; stikliniai kamščiai; stikliniai rezervuarai; stiklo milteliai (papuošimui); stiklo pluoštas (ne izoliacijos arba tekstilės reikmėms); stiklo pluošto siūlai (ne tekstilės reikmėms); stiklo tara; stiklo vata (ne izoliacijai); stūmikliai užsikimšusiems kanalizacijos vamzdžiams valyti; sukamieji padėklai; sūrinių dangčiai; sviestinės; sviestinių dangteliai; šaldymo buteliai; šepečių gaminiai; šepetiniai plaukai; šeriai (šepečiams); šiukšliadėžės; šiukšliadėžės popieriui; šiukšlių dėžės; šluostytuvai; šluotos; šukų dėklai; šveistukai; šveitimo šepečiai; taupyklės; termosai; tortų mentelės; transporto priemonių langų stiklas; trupinių loveliai; tualetiniai indai; tualetinio popieriaus dalytuvai; tualetinio popieriaus laikikliai; tualeto reikmeninės; urnos; užkandžių dėžutės; užsegimo kabliukai; vabzdžių gaudyklės; vabzdžių gaudytuvai; vaikų vonelės (kilnojamosios); vaisių padėklai; vaisių vazos; vakuuminiai buteliai; valgiaraščių apdarai; valgomieji reikmenys (išskyrus peilius, šakutes ir šaukštus); valgomosios lazdelės; valgomosios lėkštės; valymo pakulos; valymo reikmenys (rankiniai); vazonai; vazonų dangčiai (ne popieriniai); vazonų dangteliai (išskyrus popierinius); vazos; verdamieji puodai; vibraciniai maišytuvai; vienkartinės lėkštės; vilnų atliekos (valymui); virtuvės indų komplektai; virtuvinės pjaustymo lentelės; virtuviniai indai; virtuviniai konteineriai; virtuviniai samčiai; virtuviniai švitriniai šveistukai; vyno degustuotuvės (sifonai); zomša (valymui); žiurkių spąstai; žvakidės; žvakių gesyklės; žvakių vainikėliai.

22 lynai, virvės, špagatai, tinklai, palapinės, stoginės, brezentas, burės, maišai (nepriskirti prie kitų klasių); kamšalai (išskyrus guminius ir plastikinius); pluoštinė tekstilės žaliava; anglies pluoštas (tekstilės reikmėms); ašuočių žolė; ašutai; audinio maišai (pakavimui); audinio stoginės; automobilių vilkimo lynai; avių vilnos; baldų apmušalų kamšomieji šiaudai; baldų apmušalų kamšomoji vata; baldų apmušalų kamšomosios plunksnos; baldų apmušalų kamšomosios vilnos; baldų apmušalų kamšomosios žolės; biralų maišai (sandėliavimui ir vežimui); burių brezentas; dervasiūliai; dervuotas burių audinys; džiutas; filtravimo vata; gagų pūkai; gaubiamieji tinklai; gyvulių plaukai; hamakai; jūros dumbliai; jūros dumbliai (kamšymui); kamšymo medžiagos (ne gumos ar plastiko); kanapės; kanapiniai diržai; kapokas; karnos; karštinės vilnos; kokonai; kokosų pluoštas; kupranugarių vilnos; kvarcinio stiklo pluoštas (tekstilės reikmėms); lavonmaišiai; lynai (vilkimui); maskuojamieji apdangalai; maskuojamieji tinklai; medienos drožlės; medienos pluoštas; medvilnės atliekos (kamšalams); medvilnės nuošukos; medvilnės pūkai (lintas); ne metalinės krovinių apkabos; ne metalinės krovinių juostos; ne metalinės krovinių pakabos; ne metalinės pakavimo ar rišimo juostos; ne metaliniai krovinių diržai; ne metaliniai krovinių stropai; ne metaliniai lynai; ne metaliniai rišimo siūlai (žemės ūkio reikmėms); ne metaliniai siūlai (pakavimui ar rišimui); ne metaliniai trosai; neapdirbta medvilnė; neapdirbtas šilkas; neapdirbtas tekstilinis pluoštas; neapdirbti linai (pluoštas); neapdirbtos ar apdirbtos vilnos; nukirptos vilnos; pakavimo medžiagos (paklotų, kamšymo)

(ne gumos ar plastiko); pakavimo virvės; pakavimo virvutės (špagatas); pakeliamųjų langų virvelės; pašto maišai; patalynės plunksnos; pėdaryšių virvelės; pynės; pjuvenos; plastikų pluoštai (tekstilės reikmėms); pluoštinės medžiagos laivų tarpikliams; popierinės virvutės; pūkai (plunksnų); rafija (palmių lapų pluoštas); ramė (kiniškųjų dilgėlių pluoštas); sintetinių medžiagų stoginės; sizalis; slidinėjimo burės; spąstai (tinklai); stiklo pluoštai (tekstilės reikmėms); šiaudinė butelių tara; šiaudiniai butelių dėklai; šilko atliekos; šilko kamšalai; šilko žaliavos atliekos; šukuotinės vilnos; tekstiliniai pakavimo krepšiai (maišeliai); tekstilinio pluošto žaliava; tekstilinis pluoštas; tinkliniai aptvarai žuvininkystei; tinklų virvelės; transporto priemonių apdangalai (nenustatytos formos); trikotažo skalbimo tinkleliai; užuolaidų (žaliuzių) virvelės ar austinės juostelės; vilnų kamšalai; virvelės; virvinės kopėčios; virvutės (paveikslams kabinti); vynuogienojų rišimo juostelės; žaliuzių juostelės; žolės (baldų apmušalams); žvejybos tinklai.

23 tekstilės verpalai ir siūlai; adymo siūlai ir verpalai; dirbtinio šilko siūlai ir verpalai; džiuto siūlai ir verpalai; elastiniai siūlai ir verpalai (tekstilės reikmėms); gumos siūlai (tekstilės reikmėms); kanapių siūlai ir verpalai; kokosų pluošto siūlai ir verpalai; lininiai siūlai ir verpalai; medvilniniai siūlai ir verpalai; metaliniai siuvinėjimo siūlai; plastikinių medžiagų siūlai (tekstilės reikmėms); siuvimo siūlai ir verpalai; siuvinėjimo siūlai ir verpalai; stiklo pluošto siūlai (tekstilės reikmėms); sukti medvilnės verpalai; sukti siūlai ir verpalai; sukti šilko verpalai; sukti vilnoniai verpalai; šeniliniai verpalai; šilko siūlai ir verpalai; šukuotinių vilnų sukti siūlai; verpalai; vilnoniai siūlai ir verpalai.

24 audiniai ir tekstilės gaminiai, nepriskirti prie kitų klasių; lovatiesės; staltiesės; aksomas; ašuočių audinys; audiniai (imituojantys odą); audiniai (sietams); audiniai (takeliams); audiniai (tekstilės reikmėms); audiniai (tekstilė); avalynės audiniai ; bajus (audinys); baldų apmautai; baldų gobelenai; baltininiai audiniai; biliardo gelumbė; brokatas; buitiniai baltiniai; čiužinių audiniai; čiužinių užvalkalai; damastas; dirbtinio šilko audiniai; dygsniuotos antklodės; džersis (audinys); džiuto audiniai; elastinės austinės medžiagos; filtruojamosios tekstilinės medžiagos; flanelė (audinys); grimo šluostukai (tekstiliniai); indų padėklai (maži stalo aptiesalai); įkapės; kanapinis audeklas; kanapinis audinys; kanifasas; kartūnas; kelioniniai pledai (kojų apdangalai); klijuotės; klijuotės stalams apdengti; klozeto dangčio aptraukalai; krepas (audinys); kretonas; lininiai audiniai; lipnieji audiniai (ne raštinės reikmėms); lipnieji audiniai (priklijuojami pakaitinus); lovos antklodės (vilnonės); lovos baltiniai; lovos skalbiniai; lovos užtiesalai; marabu (audinys); margintas kartūnas; marlė; marlė (audinys); medvilniniai audiniai; medžiagos (tekstilė); megzti audiniai; miegmaišių įdėklai (paklodės); moleskinas (audinys); multinas; ne popierinės staltiesės; ne popierinės vėliavos; ne popieriniai patiesalai; ne popieriniai stalo aptiesalai; ne popieriniai stalo baltiniai; neaustiniai tekstiliniai audiniai; ofsetinis tekstilinis audinys; oro balionų audiniai (nelaidūs dujoms); pagalvėlių užvalkaliukai; pagalvių užtiesalai; pagalvių užvalkaliukai; paklodės (tekstilinės); pamušaliniai audiniai; pamušalinis audinys (avalynei); pašukinė drobė (maišinis audinys); pirties baltiniai (išskyrus drabužius); plastikai (audinių pakaitalai); plastikinės baldų dangos; popierinės lovatiesės; portjeros; pūkinės antklodės; ramė (audinys); raštuota drobė; sanitarinė flanelė; siuvinėjimo drobė; skalbimo pirštinės; stalo aptiesalai (takeliai); stiklinių šluostės; stiklo (pluošto) audiniai (tekstilės reikmėms); šenilinis audinys; ševiotas (audinys); šilkas; šilkinis audinys (piešiniams spausdinti); tafta (audinys); tekstilinės arba plastikinės dušo užuolaidos; tekstilinės arba plastikinės užuolaidos; tekstilinės baldų dangos; tekstilinės etiketės; tekstilinės nosinės; tekstilinės servetėlės (grimui valyti); tekstilinės stalo servetėlės; tekstiliniai gobelenai (sienų apmušalai); tekstiliniai grimo šluostukai (plono audinio); tekstiliniai rankšluosčiai; tekstiliniai rankšluosčiai (veidui); tekstiliniai sienų apmušalai; tekstiliniai skrybėlių pamušalai; tekstiliniai užuolaidų laikikliai; tikas (audinys); tinkleliai nuo moskitų; tiulinės užuolaidos; tiulis; trelis (audinys); vėliavos; vėliavų audeklas; veltiniai; vilnonės medžiagos (audiniai); vilnoniai audiniai; zefyras (audinys); žymėtieji siuvinėjimo audiniai.

25 drabužiai, apranga, avalynė, galvos apdangalai; antbačiai (trumpos blauzdinės); apatinės kelnės; apatiniai baltiniai; apatiniai baltiniai (prakaitiniai); apatiniai marškinėliai; apatiniai marškiniai; apavas; apykaklės (apsauginės); apsiaustai; arnotai; ašuočių pluošto avalynė; ausinės (drabužiai); avalynės padai; avalynės priekinės dalys; avalynės priešslydžio įtaisai; avalynės rantai; avalynės užkulniai; avalynės viršutinės dalys; baltiniai (apranga); batai; batų vidpadžiai; batviršiai; bažnytiniai drabužiai; beretės; blauzdinės (getrai); blauzdinių dirželiai, raiščiai; boa (moteriški šalikai); bridžiai (kelnės); chalatai; cilindrai (skrybėlės); darbinės palaidinės; darbiniai drabužiai; didelės spalvotos skarelės (kaklaskarės); diržai (juostos); diržinės piniginės (apranga); drabužių diržai; drabužių apykaklės; drabužių kišenės; dušo kepurės; dviratininkų drabužiai; džemperiai (puloveriai); futbolo batai; futbolo batų kapliukai; gabardino drabužiai; gatavi drabužiai; gatavi pamušalai (drabužių dalys); gimnastikos apranga; gimnastikos avalynė; glaudinės (kelnės); glaudinės (šiltos kojinės); gobtuvai (drabužiai); juostos; jūreivių palaidinės (jūrinikės); kailinės mantijos; kailinės pelerinos; kailiniai (drabužiai); kaklaraiščiai; kaliošai; kaspinai (plaukams) (drabužiai); keliaraiščiai; kelnaitės; kelnės; kelnių diržai; kepurės; kepurių snapeliai; kišeninės nosinaitės (drabužiai); klumpės; kojinės; kojinės (prakaitinės); kojinių laikikliai; kojinių užkulniai; kojų įmovos (išskyrus šildomas elektra); kombinezonai (drabužiai); korsetai; korsetai (apatiniai); kostiumai; kraiteliai (kūdikių drabužiai); kulnai; kumštinės pirštinės; liemenėlės; liemenės; liemenės (drabužiai); livrėjos; marškinėliai; marškiniai; marškinių antkrūtiniai; marškinių

perpetės; maskarado kostiumai; maudymosi kelnaitės; maudymosi kelnaitės (glaudės); maudymosi kepuraitės; maudymosi kostiumai; maudymosi sandalai; maudymosi šlepetės; megzti drabužiai; megztiniai; metaliniai avalynės apvadai; mitros (kepurės); moteriškos kelnaitės; movos (drabužiai); naktiniai akių raiščiai; naktiniai drabužiai; neperšlampamieji drabužiai; nėrinių skaros; nuimamosios apykaklės; odiniai drabužiai; odos pakaitalų drabužiai; palaidinės; paltai; paplūdimio avalynė; paplūdimio kostiumai; pasijoniai; pažastiniai; pėdkelnės; pelerinos; petnešos; pirštinės (drabužiai); pižamos; pončai; popierinės kepurės (apranga); popieriniai drabužiai; prakaitiniai apatiniai drabužiai; priekakčiai (galvos apdangalai); prijuostės (drabužiai); pusbačiai; puskojinės; puskojinių laikikliai; rankogaliai; rankogaliai (drabužiai); sandalai; sarafanai; sariai (Indijos moterų rūbai); sarongai; seilinukai (ne popieriniai); sijonai; sijonkelnės; skaros; skaros (gaubiamos ant pečių); skrybėlės; skrybėlių karkasai; slidininėjimo pirštinės; slidžių batai; sportinė avalynė; sportiniai batai; sportiniai trikotažo gaminiai; striukės su gobtuvu; suknelės; suvarstomieji batai; šalikai; šydai (drabužiai); šlikės; šliurės; švarkai, striukės; togos (teisėjų, rektorių ir kt. drabužiai); trikotažo gaminiai; trumparankoviai marškinėliai; trumpikės; turbanai; uniformos; vaikų kelnaitės (drabužiai); vairuotojų drabužiai; vandens slidžių sporto kombinezonai; vienuolių galvos apdangalai; vilnoniai megztiniai; viršutiniai drabužiai; vyriški šalikai (plačiais galais); vonios chalatai; žūklės liemenės.

26 nėriniai, siuvinėti gaminiai, kaspinai, juostos; sagos, kabliukai, kilputės, smeigtukai, adatos; dirbtinės gėlės; adatinės; adatų dėžutės; adatų pagalvėlės; adymo adatos; adymo kamuoliukai; apykaklių standukai; aplikacijos (galanterijos gaminiai); apvadų nėriniai, juostelės; auksu siuvinėti gaminiai; avalynės kabliukai; avalynės užtrauktukai; balnių adatos; baltinių žymėjimo monogramų antsiuvai; baltinių žymėjimo raidės; baltinių žymėjimo skaitmenys; baltinių žymėjimo skaitmenys ar raidės; banginio ūsų korsetų plokštelės; batraiščiai; batsiuvių adatos; batų akutės; batų kabliukai; batų puošmenos (ne brangiųjų metalų); batų raišteliai; batų sagtys; blizgieji drabužių apvadėliai; blizgučiai (drabužių apdailai); bukosios adatos (su didele ausele juostelei įverti ar įtraukti); bumbulai; dantytieji nėriniai; dirbtinės barzdos; dirbtinės girliandos; dirbtiniai augalai; dirbtiniai ūsai; dirbtiniai vaisiai; dirbtinių gėlių vainikai; diržų sagtys; drabužių apvadai; drabužių apvadai (puošmenos); drabužių apvadų virvutės; drabužių ąselės; drabužių blizgučiai; drabužių kabės; drabužių petukai; drabužių rauktinukai; drabužių sagos (ne brangiųjų metalų); drabužių sąsagos; drabužių segės; drabužių spraustukai; drabužių virvelės; dviratininkų kelnių spaustukai; elastingosios juostos; galanterijos gaminiai (išskyrus siūlus); galionai; juostelės; juostos (galanterija); kabliukai (galanterijos gaminiai); karoliukai (ne papuošalų gamybai); karštai klijuojami tekstilės gaminių taisymo lopai; karštai klijuojamos tekstilės gaminių puošimo skiautės (galanterija); kilimėlių kabliukai; knygrišio adatos; korsetų kabliukai; korsetų plokštelės; krepšių užtrauktukai; kutai (galanterija); lipdės (juostelės) (galanterijos gaminiai); mezgimo virbalai; nėrimo kabliukai; nėrimo vąšeliai; nėriniuoti apvadai; nerti rauktinukai; netikri plaukai; palaidinukių spraustukai; paukščių plunksnos (drabužiams puošti); perukai; petnešų segtukai; plaukų dažymo kepuraitės; plaukų juostos; plaukų kasos; plaukų lankeliai; plaukų papuošalai; plaukų segtukai; plaukų segtukai, smeigtukai; plaukų smeigtukai; plaukų sruogos; plaukų sukimo segtukai; plaukų suktukai (išskyrus prietaisus); plaukų tinkliukai; plunksnos (drabužiams puošti); popieriniai plaukų suktukai; prizų kaspinai; puošnieji ženkliukai (sagos); rankos raiščiai (drabužių puošmenos); rankovių raiščiai; ritės siuvinėjimo siūlams ar vilnai (ne mašinų dalys); roželės (galanterija); sagės (drabužių papuošalai); sagės (išskyrus juvelyrinius dirbinius); sagtys (drabužių puošmenos); sidabru siuvinėti gaminiai; sijonų valiniai; siuvimo adatos; siuvimo antpirščiai; siuvimo reikmenų dėžutės; siuvinėti apvadai (standinės, standučiai); siuvinėti gaminiai (puošmenos); skrybėlių puošmenos (ne brangiųjų metalų); spurgai, kutai; stručio plunksnos (drabužių papuošimui); šenilas (tekstilinės puošmenos); šinjonai; tampriosios apyrankės (rankovėms prilaikyti); užtrauktukai; užuolaidų viršutinės dalies juostelės; vaikvedėliai; varžovų numeriai; vilnoniai raišteliai; vilnų šukuotuvų adatos; žėručio blizgučiai; žmonių plaukai; žvejybos tinklų nėrimo šaudyklės.

27 kilimai, dembliai, patiesalai, linoleumas ir kitos grindų dangos; sienų apmušalai (ne tekstiliniai); automobilių kilimėliai; automobilių patiesalai; dirbtinės vejos; gimnastikos patiesalai; gimnastikos salių patiesalai; grindų dangos; kiliminiai patiesalai; neslidžios kiliminės dangos; pokilimiai; popieriniai sienų apmušalai; priedurio patiesalai; slidžių trasų virveliniai dembliai; tekstiliniai sienų apmušalai; vinilo grindų dangos; vonios kambario patiesalai.

28 žaidimai ir žaislai; gimnastikos ir sporto reikmenys, nepriskirti prie kitų klasių; Kalėdų eglučių papuošalai; aitvarai; aitvarų ritės; antalkūniai (sporto reikmenys); antkeliai (sporto reikmenys); apsauginės pagalvėlės (sportinių kostiumų dalys); arkliukai (sūpynės); automatinės monetinės pramogų mašinos; azartinių žaidimų automatai; banglentės; bangslidės; barškučiai (žaislai); batutai; biliardo lazdos; biliardo lazdų antgaliai; biliardo rutuliai; biliardo stalai; biliardo stalų šonai; biliardo žymekliai; bingo kortos; bobslėjus; bokso kriaušės; bokso pirštinės; bučiai (žvejybos reikmenys); burlenčių pasaitai; burlenčių reikmenys; burlenčių stiebai; burlentės; dažų kamuoliukai (dažasvydžių amunicija); dažų kamuoliukų šautuvai (sportiniai dažasvydžiai); dėstiniai (žaidimai); dirbtinės Kalėdų eglutės; dirbtinis Kalėdų eglučių sniegas; dirbtinis žūklės masalas; diskai (mėtomieji); diskaskraidžiai (žaislai); domino (žaidimas); drugelių tinkleliai; elektroniniai taikiniai; espanderiai; fechtavimosi ginklai; fechtavimosi kaukės; fechtavimosi pirštinės; fizinių pratimų prietaisai; fizinių pratimų prietaisai (kūnui treniruoti); fizinių pratimų treniruokliai; fokusų

(pokštų) rodymo aparatai; golfo krepšiai (su ratukais ar be jų); golfo lazdos; golfo pirštinės; gulimosios banglentės; harpūniniai šautuvai (sporto reikmenys); japoniško biliardo aparatai; judamieji žaislai; Kalėdų eglučių papuošalai (išskyrus iliuminacijas ir konditerijos gaminius); Kalėdų eglučių skambalėliai; Kalėdų eglučių stovai; Kalėdų eglučių žvakidėlės; kaleidoskopai; kambariniai žaidimai; kambarinio futbolo stalai; kambarinių gyvūnėlių žaislai; kanifolija (atletų reikmėms); kartys (šuoliams); kauliukų žaidimai; kėgliai; kėgliai (žaidimai); kėglių įrenginiai; kibimo indikatoriai (žvejybos reikmenys); kibimo jutikliai (žvejybos reikmenys); konfeti; konstrukciniai kubeliai (žaislai); konstrukciniai žaidimai; kreida (biliardo lazdoms); kriketo krepšeliai; krūtinės treniravimo espanderiai; kūno reabilitacijos aparatai; kvepiantis masalas medžioklei ir žvejybai; lėlės; lėlių buteliukai su žindukais; lėlių drabužiai; lėlių kambariai; lėlių lovytės; lėlių nameliai; lošiamosios kortos; lošimo žetonai; lošimų automatai (azartinių žaidimų automatai); madzianas (kiniškas žaidimas); marionetės (lėlės); marionetės (žaislai); maskuojantys skydai (sporto prekės); maudymosi ir plaukiojimo plūdurai; medžioklės ar žvejybos masalas; medžioklės arba žūklės jaukas; medžioklės trimitai; meškeriotojų graibštai; meškerykočiai; mėtomieji žiedai; minkšti žaislai; moliniai paukščiai (taikiniai); molinių paukščių (judančiųjų taikinių) laidyklės; monetiniai biliardo stalai; mugių pasivažinėjimo įrenginiai; muilo burbulai (žaislai); nešiojamieji žaidimai su skystųjų kristalų ekranais; nusileidimo įtaisai (alpinizmo įranga); nusileidimo loveliai (žaidimai); nutrinamosios loterijų kortelės; oriniai pistoletai (žaislai); orkestro palydovių lazdelės; pačiūžos; pačiūžos su batais (pritvirtintais); padavimo pirštinės (sportinių žaidimų reikmenys); paspirtukai (vaikiški pasispiriamieji dviratukai); pinatai (dekoruoti žaidimų indai); plaukiojimo baseinai (žaidimams); plaukiojimo diržai; plaukiojimo lentos; plaukiojimo liemenės; plaukmenys; pliauškės saldainiai (Kalėdų pokštai); pliušiniai žaislai; plunksninukai (badmintono kamuoliukai); pokštų mažmožiai (niekučiai); popierinės pobūvių kepurės; pramoginių renginių prizai; radiju valdomos žaislinės transporto priemonės; rakečių stygos; rakečių stygos (gyvulių žarnų); raketės; rankų plaukmenys; riedlentės; riedučiai; ritmušos (ledo ritulio lazdos); rogutės (sportinės); rulečių ratai; ruonių odos (slidžių danga); saloniniai žaidimai; sąveikiųjų vaizdo žaidimų aparatai; sklandomieji parašiutai; skraidyklės; slidės; slidžių antbriauniai; slidžių apačių dangos; slidžių apkaustai; slidžių grandikliai; slidžių tepalai; slidžių vaškas; snieglentės; sniego rutuliai (žaislai); sniegpadžiai (neklimpti einant per sniegą); specialios slidžių ir burlenčių įmautės; sportinės apsaugos vyrams (sportinės prekės); sportiniai tinklai; sprogstamosios kapsulės (žaislai); stacionariniai dviratiniai treniruokliai; stacionarinių dviratinių treniruoklių velenėliai; stalo teniso stalai; stalo žaidimai; starto atramėlės (sportinės); stiklo rutuliukai (vaikų žaidimui); strėlės; sumažinti transporto priemonių modeliai; sumažintų modelių rinkiniai (žaislai); sunkumų kilnojimo diržai (sporto reikmenys); sūpuoklės; svaidyklės (sporto reikmenys); svarmenys (gimnastikos reikmenys); šachmatai; šachmatų lentos; šarvai (sporto prekės); šaškės; šaškių lentos; šaudymo iš lanko reikmenys; šaudymo lankai; štangos; taikiniai; teatrinės kaukės; teniso kamuoliukų svaidyklės; teniso tinklai; tramplynai (sporto įrenginiai); triktrakas (žaidimas); vaizdo žaidimų aparatai; vandens slidės; velėnos taisymo įrankiai (golfo reikmenys); vienakrypčiai riedučiai; vilkeliai (žaislai); žaidimai su žiedais; žaidimo kauliukų dėžutės; žaidimo sviediniai; žaidimų aparatai; žaidimų balionai; žaidimų kamuoliai; žaidimų kamuolių kameros; žaidimų pasagos; žaidimų pirštinės; žaidimų raketės; žaidimų skaičiavimo įtaisai (diskai); žaidimų valdymo pultai; žaislinės kaukės; žaislinės transporto priemonės; žaisliniai meškiukai; žaisliniai pistoletai; žaislinių pistoletų kapsulės; žarniniai valai (žvejybos reikmėms); žuvų gaudymo kabliukai; žvejybinės ritės; žvejybos plūdės; žvejybos reikmenys; žvejybos valai.

29 mėsa, žuvis, paukštiena ir žvėriena; mėsos ekstraktai; konservuoti, šaldyti, džiovinti, virti ir kepti vaisiai ir daržovės; drebučiai, uogienės, kompotai; kiaušiniai; pienas ir pieno produktai; maistiniai aliejai ir riebalai; ajvar (konservuotos paprikos); alavijai (žmonių maistui); albuminas (kulinarijos reikmėms); albumininis pienas; alginatai (kulinarijos reikmėms); alyvų aliejus (maistui); ančiuviai (žuvys); apdoroti žemės riešutai; apdoroti žuvų ikrai; apdorotos saulėgrąžų sėklos; apdorotos sėklos; austrės (negyvos); baltymingasis pienas; bekoniena; buljonai; bulvių dribsniai; bulvių sklindžiai; bulvių traškučiai; cukruoti vaisiai; daržovių putėsiai; daržovių salotos; daržovių sriubų preparatai; daržovių sriubų ruošiniai; daržovių sultys (maistui ruošti); datulės; dešros; dešros tešloje; dygliuotieji omarai (negyvi); džiovinti kokosų riešutai; džiovintos daržovės; gaivieji kiaušininiai kokteiliai; gyvuliniai riebalai (maistui); gyvulių kaulų smegenys (maistui); grietinė; grietinėlė (pieno produktas); grietininis kremas; holoturijos (negyvos); ikrai; imbierinė uogienė; jauniklių paukštiena; jogurtas; juodųjų žirnių pasta (hummus); jūros dumblių ekstraktai (maistui); jūrų moliuskai (negyvi); kakavos sviestas; kefyras; kepenys; kepenų pastos; kepenų paštetas; kiauliena; kiaulienos gaminiai; kiaušinių baltymai; kiaušinių milteliai; kiaušinių tryniai; kimči (fermentuotos daržovės); kokosų aliejus; kokosų riebalai; kokosų sviestas; kompotai; konservuota mėsa; konservuota mėsa (skardinėse); konservuota žuvis; konservuota žuvis (skardinėse); konservuoti česnakai; konservuoti grybai; konservuoti lęšiukai; konservuoti svogūnai; konservuoti trumai (grybai); konservuoti vaisiai; konservuoti vaisiai (skardinėse); konservuoti žirneliai; konservuotos alyvos; konservuotos daržovės; konservuotos daržovės (skardinėse); konservuotos pupos; konservuotos sojų pupelės (maistui); kornišonai (jauni agurkėliai); kraujinė dešra; krevetėlės (negyvos); krevetės (negyvos); kroketai; kukurūzų aliejus; kumysas; kumpiai; lašišos; laukinių paukščių bei žvėrių mėsa (laukiniena); lecitinas (kulinarijos reikmėms); lydyti kiauliniai taukai (maistui); maistiniai riebalai;

maistiniai žuvų klijai; margarinas; marmeladas; mėsos drebučiai; midijos (negyvos); moliuskai (negyvi); naminiai paukščiai (mėsos produktai); neriebūs bulvių traškučiai; obuolių tyrė; omarai (negyvi); palmių aliejus (maistui); palmių riešutų aliejus (maistui); paruošti riešutai; pektinas (kulinarijos reikmėms); pieno fermentai (kulinarijos reikmėms); pieno gėrimai (pieno pagrindu); pieno išrūgos; pieno kokteiliai; pieno raugas (sūriams gaminti); pikalilis (marinatas su pjaustytomis daržovėmis ir aštriais prieskoniais); pikuliai; plakta grietinėlė; pomidorų piurė; pomidorų sultys (maistui ruošti); rapsų aliejus (maistui); rauginti kopūstai; razinos; riaženka (fermentuotas kaitintas pienas); riebalinės medžiagos (maistinių riebalų gamybai); riebūs sumuštinių mišiniai; rūgpienis; sardinės; saulėgrąžų aliejus (maistui); sėmenų aliejus (kulinarijos reikmėms); sezamų aliejus; sezamų sviestas; silkės; skrudinti jūros augalai; smulkinti migdolai; sojos pienas (pieno pakaitalas); sojų pupelių varškė; spanguolių padažai (kompotai); spiritu konservuoti vaisiai; sraigių kiaušinėliai (maistui); sriubos; sriubų koncentratai; sriubų ruošiniai; sūdyta žuvis; sūdyti mėsos produktai; sultiniai; sultinių koncentratai; sultinių ruošiniai; sutirštintas pienas; sūris; sviestas; šilkaverpių lėliukės (žmonių maistui); šokoladinis sviestas; tunai; vaisiniai užkandžiai; vaisių kompotai; vaisių minkštimas; vaisių salotos; vaisių traškučiai; vaisių želė; vaisių žievelės; valgomasis aliejus; valgomieji kaulų taukai; varškė; vėžiagyviai (negyvi); vėžiai (negyvi); virtos, keptos daržovės; žarnokai; želatina; žemės riešutų sviestas; žiedadulkės (paruoštos maistui); žuvies gaminiai; žuvys (negyvos); žuvų filė; žuvų maisto produktai; žuvų miltai (žmonių maistui); žuvų putėsiai.

30 kava, arbata, kakava ir kavos pakaitalai; ryžiai; tapijoka ir sago kruopos; miltai ir grūdų produktai; duona, pyragas ir konditerijos gaminiai; ledai; cukrus, medus, sirupas; mielės, kepimo milteliai; druska; garstyčios; actas, padažai; prieskoniai; ledas; alaus actas; anyžių sėklos; arabiškos daržovių salotos su traiškytais kviečiais ir aliejumi (tabulė); arbata su ledais; arbatžolių gėrimai; aromatinės medžiagos (išskyrus eterinius aliejus); aromatiniai preparatai (maistui); aštrūs marinuotų daržovių prieskoniai (su garstyčiomis); augaliniai preparatai, naudojami kaip kavos pakaitalai; avižiniai maisto produktai; avižiniai miltai; avižų dribsniai; avižų grūstmilčiai; baltymingieji javainių batonėliai; bandelės; bičių pienelis; bičių pikis (propolis); biskvitai; blynai; blynų vyniotiniai su sūrio ar daržovių įdaru (takos); bulviniai miltai (maistui); chalva; cikorija (kavos pakaitalas); cinamonas (prieskonis); desertiniai putėsiai (konditerija); dešrų rišamosios medžiagos; dribsniai (grūdų produktai); duonos trupiniai; džiūvėsiai; garstyčių milteliai; gėrimų aromatinės medžiagos (išskyrus eterinius aliejus); glitimas (paruoštas maistui); glitimo priedai (kulinarijos reikmėms); gliukozė (kulinarijos reikmėms); gvazdikėliai (prieskoniai); ilgosios ciberžolės (maistui); imbieras (prieskonis); imbieriniai meduoliai; javainiai (dribsniai su priedais); javainių batonėliai; javiniai užkandžiai; jūros dumbliai (prieskoniai); jūros vanduo (maistui virti); kakavos gėrimai; kakavos gėrimai su pienu; Kalėdų eglučių konditeriniai papuošalai; kapariai (prieskoniai); karamelės (saldainiai); karis (indiškas prieskonis); kavos aromatinės medžiagos; kavos gėrimai; kečupas (pomidorų padažas); kepimo soda (sodos bikarbonatas kepimo reikmėms); kepiniai; kepinių aromatinės medžiagos (išskyrus eterinius aliejus); kepinių glajus (cukraus glajus); kepinių sausieji mišiniai; kepinių tešla; konditerijos gaminiai; konditerijos gaminiai su migdolais; konservuotos prieskoninės žolės (prieskoniai); košės su pienu; kramtomoji guma; krekeriai (užkandžių sausainiai); kukurūzai (malti); kukurūzai (skrudinti); kukurūzai (smulkinti); kukurūzai (spraginti); kukurūziniai miltai; kukurūzų dribsniai; kukurūzų košė; kukurūzų kruopos; kukurūzų spragėsiai; kumpio aptepai; kuskusas (manų kruopos); kvapieji pipirai; kviečių gemalai (žmonių maistui); kvietiniai miltai; lakricos lazdelės (konditerija); lakštiniai (makaronai); ledas (šaldymui); ledinukai; lukštenti miežiai; lukštentos avižos; maistinės kruopos; maistinis krakmolas; maisto konservavimo druska; maisto produktų esencijos (išskyrus eterines esencijas ir eterinius aliejus); majonezas; makaronai; makaronų padažas; makaronų tešla; maliniai; maltozė; manų kruopos; marcipanai; marinatai; melasa (maistui); melasos sirupas; mėsėčiai (koldūnai); mėsos minkštinimo medžiagos (naudojamos namų sąlygomis); mėsos padažai; mėtos (konditerijai); miežinės kruopos; miežiniai miltai; migdoliniai sausainiai (konditerijos gaminiai); migdolų tešla; miltiniai konditerijos gaminiai; miltiniai maisto produktai; miltinių maisto produktų tešlos; muskatų riešutai; natūralios saldinamosios medžiagos; natūralus ar dirbtinis ledas; nerauginta duona; neskrudinta kava; padažai (uždarai); palmių cukrus; paprikos (prieskoniai); paruošti lakštinių patiekalai; pastilės (konditerija); pestas (padažas); picos; pipirai; pyragai; pyragai su aštriu vaisių įdaru (quiches); pyragai su įdaru; pyragai su mėsos įdaru; pyragaičiai su įdaru (kepiniai); pyragaičiai su mėsa; pyragaičiai su paštetu; pyragėliai su daržovių įdaru (pavasariniai pyragėliai); pyragų tešla; plaktos grietinėlės tirštikliai; ploni makaronai (vermišeliai); pomidorų padažas; pralinė (trinti riešutai su cukrumi); prieskoniai (aštrieji); prieskoniai (kvapieji); prieskoniai (padažai); pudingai; pupiniai miltai; raugai; ryžių kepiniai; ryžių užkandžiai; rupūs kukurūziniai miltai; saldainiai (ledinukai); saldainiai su minkštu įdaru; saldieji konditerijos gaminiai; saldymedžiai (konditerija); saldus pieniškas padažas su miltais; saldžios bandelės; salierų druska; salyklas (žmonių valgiui); salykliniai sausainiai; salyklo ekstraktas (maistui); salotų uždarai; sausainiai; sausieji mišiniai (ledams); sėmenys (žmonių maistui); smulkinti miežiai; sojiniai miltai; sojos pupelių pasta (prieskoniai); sojų padažas; spagečiai; sumuštiniai; sūrainiai (sumuštiniai); suši (japoniškas valgis); šafranas (prieskonis); šaldytas jogurtas (konditeriniai ledai); šaltmėtiniai saldainiai; šerbetas (ledai); šokoladas ir šokoladiniai saldainiai; šokoladiniai putėsiai; šokolado gėrimai; šokolado gėrimai su pienu;

tapijokos miltai (maistui); tešla; tešlainiai; tešlos fermentai; tirštieji uždarai su vaisiais (prieskoniai); tirštikliai (valgių virimui); tortai; tortiljos; trauktinės (ne gydomosios); vafliai; vaisiniai ledai; vaisių drebučiai (konditerija); vaisių tyrės (padažai); valgomieji ledai; valgomoji druska; valgomųjų ledų rišamosios medžiagos; valgomųjų ledų sausieji mišiniai; vanilė (aromatinė medžiaga); vanilinas (vanilės pakaitalas); vermišeliai (makaronai); vyno akmuo (kalio tartratas) (kulinarijos reikmėms); žemės riešutų konditerijos gaminiai; žvaigždanyžiai.

31 grūdai ir žemės ūkio, sodo ir miško produktai, nepriskirti prie kitų klasių; gyvi gyvūnai; švieži vaisiai ir daržovės; sėklos; gyvi augalai ir gėlės; pašarai; salyklas; aguročiai; alavijai (augalai); aliejaus išspaudos; apelsinai; apyniai; apynių spurgai; augalai; augalų sėklos; austrės (gyvos); avižos; cezalpinijos (pašarams); citrusų vaisiai; cukranendrės; cukranendrių išspaudos (neapdorotos); daigintos sėklos (botanikos reikmėms); dėsliųjų paukščių preparatai; dilgėlės; dygliuotieji omarai (gyvi); dumbliai (maistui arba pašarui); džiovinti augalai (puošybai); džiovintos gėlės (puošybai); ėdesiai; galvijinė druska; galvijų pašarai; gėlių svogūnėliai; gyvi gyvuliai; gyvi naminiai paukščiai; gyvulių kraikas; gyvulių kramtalai; gyvulių penėjimo preparatai; grybiena (dauginimui); grūdai (javai); grūdai (sėkla); grūdų atliekos (pašarams); holoturijos (gyvos); javų apdorojimo atliekos (pašarui); jūros dumbliai (maistui arba pašarui); kadagių uogos; Kalėdų eglutės; kambarinių gyvūnėlių ėdesys; kambarinių gyvūnų gėrimai; kambarinių gyvūnų kvapusis smėlis (kraikas); kambarinių gyvūnų pašaras; kambarinių gyvūnų smėliuotas popierius (kraikas); kiaukutiniai vėžiagyviai (gyvi); kokosų riešutai; kokosų riešutų kevalai; kolamedžių riešutai; kopra; kraikas; kraikinės durpės; krūmai; kruopos (lesalui); kukurūzai; kukurūzų išspaudos (galvijams); kviečiai; kviečių gemalai (pašarui); lazdynų riešutai; lesalas; mediena su žieve; medienos drožlės (masei gaminti); medžiai; medžių kamienai; miežiai; migdolai (vaisiai); moliūgai; naminių gyvulių penėjimo preparatai; natūrali velėna; natūralios gėlės; natūralių gėlių vainikai; neapdirbtos kamščiamedžių žievės; neapdoroti javų grūdai; neapdoroti ryžiai; neapdorotos kakavos pupelės; nepjautinė mediena; neskusta mediena; omarai (gyvi); palmės (medžiai); palmių lapai; paprastieji baltymai (proteinai) (pašarams); pašarai (gyvuliams penėti); pašarinės išspaudos; pašarinės kalkės; pašarinės mielės; pašariniai grūdai; pašariniai miltai; perekliai kiaušiniai (apvaisinti); pipirai (augalai); puskrūmiai; pušų kankorėžiai; rabarbarai; rapsų išspaudos (galvijams); riešutai; ryžių miltai (pašarui); rožių krūmai; rugiai; runkeliai; saldžiavaisių pupmedžių pupos; salyklas (gėrimams gaminti); sėlenos; sėlenų gėralas (gyvuliams); sėmenys (pašarui); sėmenų miltai (pašarui); sėmenų miltai (pašaras); sepijų kaulai (lesalui); sezamai; skysti mišiniai (penimieji ėdalai); sodinukai; spirito varyklų distiliavimo atliekos; stiprinamieji pašarai; svogūnėliai; šakniavaisiai (maistui); šiaudai (pašaras); šiaudų kraikas; šiaudų mulčias; šienas; šilkaverpiai; šilkaverpių kiaušinėliai; šunų paplotėliai; šviežias agurkas; šviežias daržo augalas; šviežias grybas; šviežias kaštainiai; šviežias lęšiukas; šviežias porai; šviežias svogūnas; šviežias špinatas; šviežias trumas (triufeliai); šviežias vaisius; šviežias žemės riešutas; šviežias žirneliai; šviežios uogos; šviežios alyvuogės; šviežios bulvės; šviežios citrinos; šviežios daržovės; šviežios prieskoninės žolės; šviežios pupos; šviežios salotos; šviežios vynuogės; trūkažolių salotos; trūkažolių šaknys; vaisių atliekos (išspaudos); vaisių išspaudos; valgomieji moliuskai (gyvi); veisliniai gyvuliai; vėžiagyviai (gyvi); vėžiai (gyvi); vynuogienojų atramos; žalios žievės; žemės riešutų išspaudos (gyvuliams); žemės riešutų miltai (pašarui); žiedadulkės (žaliava); žlaugtai; žlaugtai (pašarams); žolės (maistui arba pašarui); žuvavimo masalai (gyvi); žuvys (gyvos); žuvų ikrai; žuvų miltai (pašarui); žvėrynų gyvūnai.

32 alus; mineralinis ir gazuotas vanduo ir kiti gaivieji gėrimai; vaisių gėrimai ir vaisių sultys; sirupai ir kiti gėrimų gaminimo mišiniai; alaus misa; apynių ekstraktai (alui daryti); daržovių sultys (gėrimai); esencijos (gėrimams gaminti); gaivieji alavijų gėrimai; gaivieji aperityvai; gaivieji gėrimai; gaivieji kokteiliai; gaivieji medaus gėrimai; gaivieji vaisių ekstraktai; gaivieji vaisių sulčių gėrimai; gazuotas vanduo; gazuoto vandens gaminimo preparatai; gazuotų gėrimų gaminimo milteliai; gazuotų gėrimų gaminimo pastilės; geriamas vanduo (buteliuose); gėrimų gaminimo preparatai; gira (gaivusis gėrimas); imbierinis alus; išrūgų gėrimai; izotoniniai (netonizuojantys) gėrimai; ličio vanduo (gaivusis gėrimas su ličio druskomis); likerių gaminimo preparatai; limonadai; migdolų pienas (gėrimas); mineralinio vandens gaminimo preparatai; mineralinis vanduo (gėrimas); misa; oršadas (migdolų pieno gėrimas); pomidorų sultys (gėrimas); salyklinė misa; salyklinis alus; sarsaparylius (gaivusis gėrimas); selteris; sidras (gaivieji gėrimai); sirupai (gėrimams); sirupai (limonadui); sodos vanduo; šerbetas (gėrimas); tiršti vaisių kokteiliai; vaisių nektarai (gaivieji); vandenys (gėrimai); vynuogių misa (nefermentuota); žemės riešutų pienas (gaivusis gėrimas).

33 svaigieji gėrimai (išskyrus alų); anyžių degtinė; anyžių likeris; aperityvai; aperityvai (virškinimą skatinantys likeriai ir spiritiniai gėrimai); arakas; brendis; degtinė (rusiška); distiliuoti gėrimai; džinas (kadagių degtinė); kiurasao (likeris); kokteiliai; kriaušių sidras; likeriai; midus; nira (svaigusis cukranendrių gėrimas); pikė (vynuogių išspaudų vynas); pipirmėčių likeriai; ryžių degtinė; romas (svaigusis gėrimas); sakė (japoniška ryžių degtinė); sidras; spiritinės esencijos; spiritiniai ekstraktai; spiritiniai gėrimai; sumaišyti svaigieji gėrimai (išskyrus alaus gėrimus); svaigieji gėrimai su vaisiais; trauktinės (karčiosios); vaisių ekstraktai (spiritiniai); viskis; vynas; vyšnių degtinė.

34 tabakas; rūkymo reikmenys; degtukai; cigarai; cigarečių dėžutės; cigarečių filtrai; cigarečių kandikliai; cigarečių kandiklių antgaliai; cigarečių portsigarai; cigarečių sukimo kišeniniai įtaisai;

cigaretės; cigaretės, turinčios tabako pakaitalų (ne medicinos reikmėms); cigaretinio popieriaus knygelės; cigaretinis popierius; cigariukai (cigarilės); cigarų apipjaustymo įtaisai; cigarų dėžutės; cigarų dėžutės su drėkintuvu; cigarų ir cigarečių kandiklių galiukai iš geltonojo gintaro; cigarų kandikliai; cigarų portsigarai; degtukų dėžutės; degtukų laikikliai; dujų balionėliai cigarų žiebtuvėliams; elektroninės cigaretės; filtruojamieji cigarečių kandikliai; kramtomasis tabakas; peleninės; pypkės; pypkių stoveliai; pypkių valikliai; rūkomosios žolės; rūkorių žiebtuvėliai; sugeriamasis popierius (pypkėms); tabakinės; tabako talpyklos; tabako vartotojų spjaudyklės; titnagai; uostomasis tabakas; uostomojo tabako tabakinės; žiebtuvėlių dujų balionėliai.

35 reklama; verslo vadyba; verslo tvarkyba; įstaigų veikla; algalapių parengimas; artistų verslo vadyba; biuro mašinų ir įrengimų nuoma; buhalterinė apskaita; dokumentų dauginimas; duomenų paieška kompiuterių rinkmenose (kitiems); ekonominis prognozavimas; fotokopijavimas; fotokopijavimo mašinų nuoma; importo ir eksporto agentūros; informacijos rinkimas kompiuterinėse duomenų bazėse; informacijos sisteminimas kompiuterinėse duomenų bazėse; kainų palyginimo paslaugos; komercijos ar pramonės vadybos pagalba; komercinė informacija ir patarimai vartotojams (konsultacijų teikimas); komercinės informacijos agentūros; kompiuterizuotas rinkmenų (bylų) tvarkymas; laikraščių užsakymas (kitiems); madų šou rengimas pardavimo skatinimo reikmėms; maketavimo paslaugos reklamos tikslams; mažmeninė ir didmeninė prekyba farmacijos, veterinarijos ir higienos preparatais bei medicinos reikmenimis; modelių paslaugos (reklamos reikmėms ar pardavimui skatinti); mokesčių apskaičiavimas; mugių rengimas (komercijos ar reklamos reikmėms); naujienų apžvalgų paslaugos; nuomonių tyrimas; pardavimas aukcione; parduotuvių vitrinų puošimas (tvarkymas); parodų rengimas komercijos ar reklamos reikmėms; paslaugų nuoma (verslo pagalba); pavyzdžių platinimas; perrašinėjimas; personalo komplektavimas; personalo vadybos konsultacijos; prekių pardavimo skatinimas (kitiems); prekių pateikimas žiniasklaidoje pardavimo reikmėms; prekių rodymas; prekių užsakymų administracinis tvarkymas; psichologinis testavimas personalo parinkimo reikmėms; radijo reklama; reklama paštu; reklaminės medžiagos nuoma; reklaminės medžiagos tobulinimas; reklaminių filmų gamyba; reklaminių skelbimų platinimas; reklaminių skilčių rengimas; reklaminių tekstų rašymas; reklaminių tekstų skelbimas; reklamos agentūros; reklamos laiko nuoma žiniasklaidoje; reklamos pristatymas paštu; reklamos vietų nuoma; rėmėjų paieška; rinkodara; rinkos nagrinėjimas; rinkotyra; samdos agentūros; savikainos analizė; sąskaitų būklės apyskaitų sudarymas; sąskaitų-faktūrų išrašymas; sekretoriavimas; skelbimų klijavimas; smulkių prekių pardavimo automatų nuoma; spausdinimas (mašinėle); statistinių duomenų rinkimas; stenografavimas; tekstų dorojimas; telefoniniai atsakymai (kai abonentas nepasiekiamas); telekomunikacinių paslaugų užsakymas (kitiems); telerinkodaros paslaugos; televizijos reklama; tiekimo paslaugos kitiems (prekių ir paslaugų pirkimas kitiems verslams); trečiųjų asmenų prekių ir paslaugų licencijavimo komercinis administravimas; verslo informacija; verslo nagrinėjimas; verslo operacijų įvertinimas; verslo organizavimo konsultacijos; verslo patikrinimai; verslo perkėlimo paslaugos; verslo specialistų konsultacijos; verslo tyrimai; verslo vadyba (sportininkams); verslo vadybos ir organizavimo konsultacijos; verslo vadybos konsultacijos; verslo vadybos pagalba; verslo vadybos patarėjų paslaugos; viešas reklamavimas; viešasis elektroninis reklamavimas kompiuterių tinkle; viešbučių verslo vadyba; verslo auditas; verslo efektyvumo (veiksmingumo) specialistų paslaugos; visuomenės informavimas.

36 draudimas; finansinės operacijos; piniginės operacijos; nekilnojamojo turto operacijos; anglies dioksido kreditų pardavimo tarpininkavimas; antikvarinių daiktų įvertinimas; atsiskaitymų ne grynaisiais pinigais sistema (kliringas); banko operacijos; biržos kursų kitimo informacija; biržos maklerių paslaugos; būsto agentūros (butai); butų nuoma; čekių patikrinimas; dalimis padengiamos paskolos; daugiabučių namų valdymas; debeto kortelių paslaugos; draudimas nuo gaisro; draudimas nuo nelaimingų atsitikimų; draudimo informacija; draudimo konsultacijos; draudimo rizikos vertintojų (aktuarų) paslaugos; draudimo tarpininkavimas (draudimo makleriai); elektroninės banko operacijos; elektroninis lėšų pervedimas; elektroninis pinigų pervedimas; faktoringas; finansavimo paslaugos; finansinė informacija; finansinė parama; finansinės analizės; finansinės konsultacijos; finansinės veiklos vadyba; finansinis įvertinimas (draudimo, banko operacijų, nekilnojamojo turto); finansinis įvertinimas (ekspertizė); finansinis įvertinimas stačio miško; finansinis vilnų įvertinimas; garantijos; gyvenamųjų patalpų nuoma; gyvybės draudimas; hipotekos paskolos; investicijų fondai; išperkamosios nuomos finansavimas; jūrinis draudimas; juvelyrinių dirbinių (brangenybių) įvertinimas; juvelyrinių dirbinių įvertinimas; kapitalo investavimas; kelioninių čekių išleidimas; kontorų nuoma (nekilnojamas turtas); kredito agentūros; kredito kortelių išleidimas; kredito kortelių paslaugos; labdaros fondų lėšų rinkimas; laidavimo įsipareigojimai; laidavimo paslaugos; lėšų investavimas; meno kūrinių įvertinimas; muitinės tarpininkų veikla (muitinės makleriai); nekilnojamojo turto agentūros; nekilnojamojo turto įvertinimas; nekilnojamojo turto nuoma; nekilnojamojo turto nuomos agentūros; nekilnojamojo turto tarpininkų veikla (nekilnojamojo turto makleriai); nekilnojamojo turto valdymas; numizmatinis įvertinimas; nuompinigių rinkimas; palūkanavimas (lombardų veikla); paskolos (finansinės); pašto ženklų įvertinimas; patikėtinis (turto); patikėtinių veikla; pensijų mokėjimo paslaugos; pinigų keitimas; pinigų rinkliavų rengimas; pirkimo išsimokėtinai finansavimas; remonto įkainių

įvertinimas (finansinis įvertinimas); rentos rinkimas; saugojimas seifuose; savišalpos fondo paslaugos; skolinimas už vertybinius popierius; skolinimosi patarėjų paslaugos; skolų inkasavimo agentūros; sveikatos draudimas; tarpininkavimas (maklerių veikla); tarpuskaitos namai (finansiniai); taupomųjų bankų paslaugos; ūkių nuoma; verslo likvidavimo paslaugos (finansinės); vertybinių popierių išleidimas; vertybinių popierių supirkimo ir pardavimo tarpininkavimas (vertybinių popierių makleriai); vertybių saugojimas.

37 statyba; taisymas (remontas); įtaisymo ir įrengimo paslaugos; akmenų mūrijimas; alavavimas (pakartotinis); antikorozinis apdorojimas; antikorozinis transporto priemonių apdorojimas; apsauginių signalizacijų įrengimas ir taisymas; asfaltavimas; automobilių plovimas; automobilių techninė priežiūra ir taisymas; avalynės taisymas; baldų apmušalų taisymas; baldų apmušimas; baldų priežiūra; baldų restauravimas; baltinių lyginimas; baltinių skalbimas; barstymas smėliu; baseinų priežiūra; biuro įrangos įtaisymas, taisymas ir priežiūra; buldozerių nuoma; dailidžių paslaugos; degiklių taisymas ir techninė priežiūra; dezinfekavimas; dirbtinio sniego dangos darymo paslaugos; drabužių garinis lyginimas; drabužių taisymas; drabužių valymas; drabužių atnaujinimas; drenažo siurblių nuoma; drėkinimo įrenginių įtaisymas ir taisymas; dūmtraukių valymas; durų ir langų įstatymas; ekskavatorių nuoma; elektros prietaisų įtaisymas ir taisymas; fabrikų statyba; fotografijos aparatų taisymas; gatvių valymas; giliųjų naftos ar dujų gręžinių gręžimas; graužikų naikinimas; gręžinių gręžimas; hidroizoliavimas (pastatų); iškabų dažymas ar taisymas; kailių priežiūra, valymas ir taisymas; karjerų naudojimo paslaugos; kasyba; katilų valymas ir taisymas; kelių šlavimo mašinų nuoma; kelių tiesimas; keltuvų įrengimas ir taisymas; kenkėjų naikinimas (ne žemės ūkyje); kino projektorių taisymas ir techninė priežiūra; kniedijimas; kompiuterių aparatūros įtaisymas, taisymas ir techninė priežiūra; kranų nuoma (statybos įrenginiai); krosnių, židinių įrengimas ir taisymas; laikrodžių taisymas; laivų statyba; lakavimas; langų valymas; lėktuvų priežiūra ir taisymas; liftų įrengimas ir taisymas; mašinų ir mechanizmų montavimas, techninė priežiūra ir taisymas; meno kūrinių restauravimas; mugių prekystalių ir parduotuvių statyba; muzikos instrumentų restauravimas; naftotiekių tiesimas ir priežiūra; namų nugriovimas; odos gaminių valymas, taisymas ir priežiūra; oro kondicionavimo aparatų įtaisymas ir taisymas; padangų protektorių atnaujinimas; padangų vulkanizavimas (taisymas); pagalba sugedus transporto priemonei (taisymas); pastatų izoliavimas; pastatų sandarinimas; pastatų valymas (iš išorės); pastatų valymas (iš vidaus); pastolių rinkimas (statybinių); peilių galandimas; plytų mūrijimas; povandeninės statybos; povandeninis taisymas; priešgaisrinių signalizacijų įrengimas ir taisymas; raštuotų audinių valymas; sandėlių statymas ir remontas; santechnikos darbai; saulės skėčių taisymas; sausasis valymas; seifų (kambarių) taisymas ir techninė priežiūra; seifų taisymas ir techninė priežiūra; sienų apmušimas; sienų tapetavimas; siurblių taisymas; skalbimas; skalbimas ir lyginimas; skėčių taisymas; spausdintuvų kasečių pildymas; spynų taisymas; stalių darbai (taisymas); statybos informacija; statybos įrenginių nuoma; statybos konsultacijos; statybų priežiūra; stogo dengimas; sudilusių ar iš dalies išardytų mašinų ir mechanizmų atnaujinimas; sudilusių ar iš dalies išardytų variklių atnaujinimas; šaldymo įrangos įtaisymas ir taisymas; šildymo įrangos įtaisymas ir taisymas; šlifavimas pemza; taisyklų informacija; taisymas po vandeniu; telefonų įrengimas ir taisymas; tinkavimas; transporto priemonių plovimas; transporto priemonių poliravimas; transporto priemonių techninė priežiūra; transporto priemonių techninės priežiūros stotys (papildymas degalais ir remontas); transporto priemonių valymas; transporto priemonių sutepimas; transporto priemonių tepimas; trukdžių slopinimas (elektriniuose aparatuose); uostų statyba; valymo mašinų nuoma; vandens užtvarų statyba (pylimai, bangolaužiai); vidaus ir išorės dažymas; virtuvės įrangos įtaisymas.

38 telekomunikacijos; asmenų ieškos paslaugos (per radiją, telefonu ar kitomis elektroninio ryšio priemonėmis); balso pašto paslaugos; belaidis transliavimas; elektroninis paštas; elektroninių skelbimo lentų paslaugos (telekomunikacijų paslaugos); faksimilinių aparatų nuoma; faksimilių perdavimas; informacija apie telekomunikacijas; internetinių pokalbių svetainių parūpinimas; kabelinės televizijos transliavimas; kompiuterizuotas pranešimų ir vaizdų perdavimas; mobiliųjų telefonų ryšiai; modemų nuoma; naudotojų kreipties į visuotinį kompiuterių tinklą parūpinimas; naujienų agentūros; nuotolinių konferencijų paslaugos; palydovinis perdavimas; pranešimų siuntimas; pranešimų siuntimo aparatų nuoma; prieigos prie duomenų bazių parūpinimas; prieigos prie visuotinio kompiuterinio tinklo laiko nuoma; radijo transliavimas; ryšiai per kompiuterių terminalus; ryšiai per pluoštinį optinį tinklą; skaitmeninių rinkmenų perdavimas; sveikinimo atvirukų tiesioginis perdavimas per kompiuterių tinklą; telefono paslaugos; telefono ryšiai; telefonų nuoma; telegrafo paslaugos; telegrafo ryšiai; telegramų perdavimas; telekomunikacijos kanalų parūpinimas TV parduotuvėms; telekomunikacijų įrenginių nuoma; telekomunikacinio maršrutizavimo ir susijungimo paslaugos; telekomunikacinio prijungimo prie visuotinio kompiuterių tinklo parūpinimas; telekso paslaugos; televizijos transliavimas; tiesioginio ryšio forumų parūpinimas; vaizdo konferencijų paslaugos.

39 vežimas; prekių pakavimas ir sandėliavimas; kelionių rengimas; arklių nuoma; atliekų išvežimas ir laikymas; autobusų transportas; automobilių nuoma; automobilių statymas; automobilių stovėjimo vietų nuoma; automobilių transportas; baldų vežimas; ekskursijos (turistinės); elektros energijos paskirstymas; energijos paskirstymas; fizinis elektroninių duomenų ar dokumentų saugojimas; frachtavimas; frachtavimas (krovinių vežimas

laivais); gabenimas baržomis; garažų nuoma; geležinkelio keleivinių vagonų nuoma; geležinkelio platformų nuoma; geležinkelių transportas; gėlių pristatymas; informacija apie kelių eismą; informacija apie sandėliavimą; informacija apie vežimą; iškylos valtimis; išpilstymo į butelius paslaugos; jūrų kelionių rengimas; jūrų transportas; keleivių vežiojimas; keliautojų lydėjimas; kelionių užsakymai; keltų transportas; krovinių ekspedijavimas; krovinių iškrovimas; krovinių nešiojimas; krovinių vežimas automobilių transportu; krovinių vežimo tarpininkavimas; kurjerių paslaugos (pranešimai ar prekės); laikraščių pristatymas; laivų gelbėjimas; laivų nuvilkimas nuo seklumos; laivų pakrovimas ar iškrovimas; laivų tarpininkavimas; ledlaužių paslaugos; lenktyninių automobilių nuoma; ligonių vežiojimo kėdžių nuoma; narų aprangos nuoma; narų varpų nuoma; nuskendusio turto gelbėjimas; orlaivių nuoma; orlaivių variklių nuoma; oro transportas; pagalba sugedus transporto priemonei (vilkimas); palydovų paleidimas kitiems; pašto frankavimas; perkraustymo paslaugos; pervežimų lichteriais paslaugos; pilotavimas; pranešimų pristatymas (laiškų, telegramų); prekių pakavimas; prekių pristatymas; prekių pristatymas paštu; prekių saugojimas; prekių vyniojimas; sandėlių konteinerių nuoma; sandėlių nuoma; sanitarinis transportas; saugus vertybių gabenimas; siuntinių pristatymas; šaldiklių nuoma; šaldytuvų nuoma; šarvuotųjų automobilių transportas; šiukšlių išvežimas ir laikymas; šliuzo vartų valdymas; šliuzo vartų valdymas; taksi transportas; tramvajų transportas; tramvajų transportas; transporto gelbėjimas; transporto logistika; transporto priemonių nuoma; transporto priemonių stogo bagažinių nuoma; transporto tarpininkavimas; turistinių autobusų nuoma; turistų lydėjimas; turistų vežiojimas; turto gelbėjimas; upių transportas; užšaldyto maisto šaldytuvų nuoma; vairuotojo (samdomo) paslaugos; valčių nuoma; valčių sandėliavimas; vamzdynų transportas; vandens paskirstymas; vandens tiekimas; vandens transportas; vežimas kinkomuoju transportu; vežimo užsakymas; vežiojimų užsakymas; vietų užsakymas (kelionėms); vilkimas.

40 medžiagų apdirbimas ir apdorojimas; alavavimas; atliekų apdorojimas (perdirbimas); atliekų ir šiukšlių deginimas; atliekų ir šiukšlių naikinimas; audeklo apmetimas (staklėmis); audinio kraštų apsiuvimas; audinių apdorojimas; audinių apdorojimas nuo degumo; audinių apdorojimas nuo glamžymosi; audinių apdorojimas nuo kandžių; audinių balinimas; audinių dažymas; audinių impregnavimas; audinių kalandravimas; audinių kirpimas; audinių vėlimas; auksavimas; avalynės dažymas; chromavimas; dantų technikų paslaugos; dažymas; dildymas; dygsniavimas (antklodžių ir pan.); drabužių persiuvimas; drabužių siuvimas; elektrolizinis metalų dengimas; energijos gamyba; fotografinių juostų ryškinimas; fotograviravimas; fotorinkimas; fotospauda; frezavimas; galvaninis auksavimas; galvanizavimas; galvanostegija; generatorių nuoma; gyvulių skerdimas; graviravimas (raižymas); graviravimas (raižymas) lazeriu; grūdų malimas; informacija apie medžiagų apdirbimą; iškamšų darymas; įmagnetinimas; kadmiavimas; kailių apdorojimas nuo kandžių; kailių blizginimas; kailių dažymas; kailių dirbimas; kailių švelninimas; kalvystės darbai; katilių paslaugos; keramikos degimas; kino filmų apdorojimas; knygų įrišimas; langų spalvinimas (skaidriomis paviršinėmis dangomis); litavimas; litografija; maisto ir gėrimų konservavimas; maisto produktų rūkymas; maisto produktų šaldymas; medienos apdirbimas; medienos pjovimas (lentpjūvės); medžiagų apdorojimas nuo degumo; medžiagų kenksmingumo šalinimas; meno kūrinių rėminimas; metalizavimas; metalų grūdinimas; metalų liejimas; metalų mechaninis apdirbimas; mezgimo mašinų nuoma; miško ruoša; naftos perdirbimas; nikeliavimas; obliavimas; odinių pakinktų gaminimas; odos apdirbimas; odos dažymas; odų dirbimas (žalių); ofseto spauda; optinių stiklų šlifavimas; oro dezodoravimas; oro gaivinimas; oro kondicionavimo aparatų nuoma; oro valymas; oro šildymo aparatų nuoma; parengtinis audinių mirkymas ir džiovinimas (kad nebesitrauktų); piešinių, schemų, brėžinių ir pan. spausdinimas; plonalakštis valcavimas; popieriaus apdorojimas; popieriaus apretavimas; rafinavimas; raktų išpjovimas; rauginimas; sidabravimas; siuvimas; siuvinėjimas; smėliasraučio apdirbimo paslaugos; spalvų skaidymo paslaugos; spausdinimas; stiklo pūtimas; šiukšlių ir atliekų perdirbimas; šiukšlių ir perdirbamų medžiagų rūšiavimas; šlifavimas; šveitimas; švitrinis poliravimas; tekstilės apdorojimas nuo degumo; tekstilės gaminių apretavimas; tekstilės gaminių dažymas; trafaretinė spauda; užsakytinis kailių dirbimas; užsakytinis medžiagų komplektavimas (kitiems); užšaldymo paslaugos; vaisių smulkinimas; vandens apdorojimas; vandens šildymo katilų nuoma; varkalystė; vilnų karšimas; vulkanizavimas (medžiagų apdirbimas).

41 švietimas; mokymas; pramogos; sportinė ir kultūrinė veikla; abonementinės bibliotekos; akademijos (mokymas); asmeninių trenerių paslaugos (kūno rengybos treniruotės); atrakcionų parkai; bilietų agentūrų paslaugos (pramogos); cirkai; dekoracijų nuoma; diskotekų paslaugos; diskotekų vedėjų paslaugos; egzaminavimas; elektroninė darbalaukinė leidyba; elektroninių knygų ir žurnalų tiesioginis publikavimas; elektroninių publikacijų tiesioginis pateikimas per kompiuterių tinklą (ne parsisiunčiamųjų); estrados artistų paslaugos; filmų kūrimas (išskyrus reklaminius); fizinis lavinimas; fotografavimas; fotoreportažų rengimas; gamybinė praktika (parodomoji); garso aparatūros nuoma; garso įrašų montavimas; garso įrašų nuoma; gestų kalbos vertimas; gimnastikos mokymas; gyvūnų dresavimas; golfo paslaugos; grožio konkursų rengimas; informacija apie poilsio ir pramogų renginius; instruktavimas; internatinės mokyklos; įrašų studijų paslaugos; kaligrafijos paslaugos; karaokės paslaugų parūpinimas; kasetinių vaizdo magnetofonų nuoma; kilnojamosios bibliotekos; kinematografijos reikmenų ir kino projektorių nuoma; kino filmų demonstravimas; kino filmų nuoma; kino juostų nuoma; kino studijos; klubų paslaugos

(pramogos ar švietimas); knygų leidyba; kolokviumų rengimas ir vedimas; koncertų rengimas ir vedimas; konferencijų rengimas ir vedimas; kongresų rengimas ir vedimas; kultūros ar mokomųjų parodų rengimas; kūno rengybos treniruočių vedimas; lošimai; lošimo namų (kazino) paslaugos; loterijų rengimas; madų šou rengimas (pramogų reikmėms); mikrofilmavimas; miuzikholai; modelių parinkimas dailininkams; mokyklų paslaugos (švietimas); mokymas (mažos grupės ar vieno asmens); muziejų aprūpinimas eksponavimo reikmenimis; muzikos komponavimo paslaugos; muzikos kūrimas; naktiniai klubai; ne reklaminių tekstų rašymas; neakivaizdinis mokymas; orkestrų paslaugos; pasilinksminimai; pobūvių rengimas; poilsio ir pramogų vietų paslaugos; poilsio stovyklų paslaugos (pramoginių); povandeninio plaukiojimo reikmenų nuoma; praktinis mokymas (parodomasis); pramoginių ar mokomųjų konkursų rengimas; pramoginių rodinių (šou) kūrimas; pramoginių rodinių (šou) rengimas; pramogų informacija; pramogų paviljonų paslaugos; profesijos pasirinkimo konsultacijos; profesinis mokymas ir rengimas; profesinis perkvalifikavimas; radijo ir televizijos imtuvų nuoma; radijo ir televizijos programų kūrimas; radijo pramoginės laidos; religinis švietimas; reporterių paslaugos; scenaristų paslaugos; seminarų rengimas ir vedimas; simpoziumų rengimas ir vedimas; sporto aikščių nuoma; sporto įrenginių nuoma (išskyrus transporto priemones); sporto renginių rengimas; sporto stovyklų paslaugos; sporto varžybų tvarkaraščių sudarymas; sporto varžybų rengimas; stadionų įrenginių nuoma; subtitravimas; sveikatos klubų paslaugos (sveikatinimas ir kūno rengybos treniruotės); šokių vakarų rengimas; švietimo informacija; švietimo paslaugos; teatro dekoracijų nuoma; teatro spektakliai; tekstų maketavimo paslaugos (ne reklaminių tekstų); tekstų skelbimas (išskyrus reklaminius); televizijos ar teatro studijų apšvietimo priemonių nuoma; televizijos ir radijo imtuvų nuoma; televizijos ir radijo programų rengimas; televizijos pramoginės laidos; teniso kortų nuoma; tiesioginių laidų rengimas; ugdomasis vadovavimas (mokymas); vaikų darželiai; vaizdajuosčių (videokasečių) nuoma; vaizdajuosčių įrašymas; vaizdajuosčių redagavimas; vaizdo filmų demonstravimas; vertėjų žodžiu paslaugos; vertimai; videofilmų gamyba; videokamerų nuoma; vietų užsakymas spektakliams; zoologijos sodų paslaugos; žaidimų įrangos nuoma; žaidimų paslaugos, teikiamos tiesiogiai per kompiuterių tinklą; žaislų nuoma.

42 mokslo ir technologijų paslaugos ir su tuo susiję tyrimai ir projektavimas; pramoninės analizės ir tyrimų paslaugos; kompiuterių programinės ir aparatinės įrangos projektavimas ir tobulinimas; apsaugos nuo kompiuterinių virusų paslaugos; architektų konsultacijos; architektų paslaugos; audinių bandymai; bakteriologiniai tyrimai; biologiniai tyrimai; chemikų paslaugos; cheminė analizė; cheminiai tyrimai; debesų nusodinimas; dokumentų skaitmeninimas (skenavimas); drabužių modeliavimas; duomenų ar dokumentų konvertavimas iš fizinių laikmenų į elektronines laikmenas; energijos auditas; eskizų darymas (pramoninis dizainas); fizika (tyrimai); geologinė paieška; geologinė žvalgyba; geologiniai tyrinėjimai; informacinių technologijų (IT) konsultavimo paslaugos; interjero dizainas; internetinių paieškos sistemų parūpinimas; inžinerija; inžineriniai darbai (ekspertizė); kalibravimas (matavimai); kambarių interjero dizainas; klinikiniai tyrimai; kokybės tikrinimas; kokybinis stačiojo miško įvertinimas; kokybinis vilnų įvertinimas; kompiuterinės programinės įrangos įtaisymas; kompiuterinių programų priežiūra; kompiuterių aparatinės įrangos projektavimo ir tobulinimo konsultacijos; kompiuterių duomenų atkūrimas; kompiuterių nuoma; kompiuterių programinės įrangos atnaujinimas; kompiuterių programinės įrangos konsultacijos; kompiuterių programinės įrangos projektavimas; kompiuterių programinės įrangos techninė priežiūra; kompiuterių programų dubliavimas; kompiuterių programų ir duomenų konvertavimas (ne fizinis); kompiuterių programų nuoma; kompiuterių programų rengimas; kompiuterių sistemų analizė; kompiuterių sistemų projektavimas; kompiuterių sistemų stebėsena per nuotolinę prieigą; kompiuterių svetainių (visuotinio kompiuterių tinklo svetainių) priskyrimas; konsultacijos dėl energijos taupymo; kosmetikos tyrimai; mechanikos tyrimai; medžiagų bandymai; meninio dizaino paslaugos; meno kūrinių tikrumo nustatymas; meteorologinė informacija; miestų planavimas; moksliniai tyrimai; mokslinė informacija, naujų produktų tyrimas ir kūrimas (paslaugos kitiems); patarimai ir konsultacijos dėl taršos anglies dioksidu mažinimo; programinė įranga kaip paslauga (SaaS); mokslinių laboratorijų paslaugos; naftos gręžinių bandymai; naftos telkinių paieška; naftos žvalgyba; naudotinų naftos telkinių tyrimai; orų prognozavimas; povandeniniai tyrinėjimai; pramoninis dizainas; pramoninis konstravimas; rašysenos tyrimas (grafologija); serverių priegloba; statybų projektavimas; taros ir pakuočių dizainas; techniniai tyrimai; techninių projektų tyrimai; tyrimai aplinkosaugos srityje; topografinės nuotraukos; transporto priemonių techninė apžiūra; vandens tyrimai; visuotinio kompiuterių tinklo svetainių kūrimas ir palaikymas kitiems; visuotinio kompiuterių tinklo svetainių projektavimo konsultacijos; žiniatinklio serverių nuoma.

43 maisto ir gėrimų parūpinimo paslaugos; laikinas apgyvendinimas; apgyvendinimo biurai (viešbučiai, pensionai); apšvietimo priemonių nuoma (ne teatrui ar televizijos studijoms); aprūpinimas maistu ir gėrimais; barų paslaugos; geriamojo vandens dalytuvų nuoma; gyvūnų pensionai; kavinės; kavos barai; kėdžių, stalų, staltiesių, stiklo dirbinių nuoma; kilnojamųjų statinių nuoma; laikino būsto parūpinimas; lopšeliai; maisto gaminimo (virimo, kepimo) aparatų nuoma; moteliai; palapinių nuoma; pensionai (apstatyti kambariai ir maitinimas); pensionų rezervavimas; poilsio stovyklaviečių paslaugos; restoranai; savitarnos restoranai; senelių namai; susitikimo patalpų nuoma; trumpa

patalpų nuoma; trumpo poilsio stovyklų paslaugos (nuomojamos patalpos); turizmo bazės; užkandinės; valgyklos; viešbučiai; viešbučių rezervavimas.

44 medicinos paslaugos; veterinarijos paslaugos; žmonių ar gyvūnų higieninė ir grožio priežiūra; žemdirbystės, sodininkystės ir miškininkystės paslaugos; akušerinės paslaugos; akvakultūros paslaugos; alternatyviosios medicinos paslaugos; apsėklinimo paslaugos; apvaisinimo in vitro paslaugos; aromaterapijos paslaugos; chiropraktika; daigynai; daržininkystė; farmacininkų konsultacijos; fizioterapija; gėlių aranžavimas; gydymo paslaugos; gyvulių auginimas; globos namai; grožio salonai; kambarinių gyvūnėlių higieninė ir grožio priežiūra; kenkėjų naikinimas (žemės ūkyje, sodininkystėje ir miškininkystėje); kirpyklos; kraujo perpylimo stotys; ligoninės; logopedo paslaugos; manikiūras; masažas; medicininės įrangos nuoma; medicinos klinikų paslaugos; medicinos pagalba; medžių genėjimas (stačių); medžių sodinimas taršos anglies dioksidu mažinimui; odontologijos paslaugos; optikų paslaugos; parkų ir sodų planavimas; piktžolių naikinimas; plastinė chirurgija; plaukų persodinimas; psichologų paslaugos; reabilitacijos įstaigos; receptų išrašymo farmacininkų paslaugos; sanatorijos; sanitarinių įrengimų nuoma; saunų paslaugos; sergančiųjų priklausomybės ligomis reabilitacija; slaugymas (medicininis); slaugos namai; sodininkystė; sodų ir parkų projektavimas; soliariumų paslaugos; sveikatingumo centrai; sveikatingumo centrų paslaugos; sveikatos konsultacijos; sveikatos priežiūra; sveikstančiųjų slaugos namai; tatuiravimas; telemedicinos paslaugos; trąšų ir kitų žemės ūkio chemikalų barstymas iš oro ir nuo žemės; turkiškos pirtys; vainikų pynimas; vejų priežiūra; veterinarijos pagalba; viešosios pirtys higienos reikmėms; vizažistų paslaugos; žemės ūkio įrenginių nuoma.

45 juridinės paslaugos; asmenų ir nuosavybės apsaugos paslaugos; asmeninės ir visuomeninės kitų teikiamos paslaugos, susijusios su individų poreikių tenkinimu; asmeninė apsauga; alternatyvaus ginčų sprendimo paslaugos; apsauga; apsauginių signalizacijų priežiūra; apsaugos konsultacijos; arbitražas; asmens kilmės tyrimai; atstovavimo bylose (bylinėjimosi) paslaugos; autorių teisių vadyba; bagažo tikrinimas saugumo tikslais; civilinės metrikacijos biurai; dingusių žmonių paieška; drabužių nuoma; gaisrų gesinimas; gamyklų tikrinimas saugumo tikslais; genealoginiai tyrimai; gesintuvų nuoma; gyvūnėlių priežiūra (šeimininkams nesant); horoskopų sudarymas; intelektinės nuosavybės konsultacijos; intelektinės nuosavybės licencijavimas; intelektinės nuosavybės priežiūros paslaugos; įvaikinimo agentūrų paslaugos; jaunų merginų lydėjimas viešosiose vietose; kompiuterinių programų licencijavimas (juridinės paslaugos); kremavimas; laidojimo biurai; laidotuvės; naktinė slauga; namų priežiūra; prarastos nuosavybės grąžinimas; priešgaisrinės signalizacijos nuoma; religinių renginių rengimas; seifų nuoma; seklių agentūros; spynų atrakinimas; sričių vardų registravimas (juridinės paslaugos); susitikimų paslaugos; tarpininkavimas; teisiniai tyrimai; vaikų priežiūra; vakarinių drabužių nuoma; vestuvių iškilmių planavimas ir rengimas.

(580) 2015 01 26

---

(111) **69427**

(540) GALERIA URBANA vynas menas judesys vino arte movida fig

(511)

35 mugių rengimas komercijos ar reklamos reikmėms; parodų rengimas komercijos ar reklamos reikmėms.

43 maisto ir gėrimų parūpinimo paslaugos; laikinas apgyvendinimas; apgyvendinimo biurai (viešbučiai, pensionai); apšvietimo priemonių nuoma (ne teatrui ar televizijos studijoms); aprūpinimas maistu ir gėrimais; barų paslaugos; geriamojo vandens dalytuvų nuoma; gyvūnų pensionai; kavinės; kavos barai; kėdžių, stalų, staltiesių, stiklo dirbinių nuoma; kilnojamųjų statinių nuoma; laikino būsto parūpinimas; lopšeliai; maisto gaminimo (virimo, kepimo) aparatų nuoma; moteliai; palapinių nuoma; pensionai (apstatyti kambariai ir maitinimas); pensionų rezervavimas; poilsio stovyklaviečių paslaugos; restoranai; savitarnos restoranai; senelių namai; susitikimo patalpų nuoma; trumpa patalpų nuoma; trumpo poilsio stovyklų paslaugos (nuomojamos patalpos); turizmo bazės; užkandinės; valgyklos; viešbučiai; viešbučių rezervavimas.

(450) 2014 09 25

Buvęs prekių ir paslaugų sąrašas

35 prekių, būtent meno dirbinių iš akmens, betono, marmuro, brangiųjų metalų, medžio, vaško, gipso, plastiko, paprastųjų metalų, porceliano, keramikos ar stiklo, paveikslų sukaupimas (išskyrus vežimą) kitiems, teikiantis pirkėjams galimybę patogiai apžiūrėti ir įsigyti tų prekių per užsakymams paštu skirtus katalogus ar elektroninėmis priemonėmis žiniatinklio svetainėse; mugių rengimas komercijos ar reklamos reikmėms; parodų rengimas komercijos ar reklamos reikmėms.

43 maisto ir gėrimų parūpinimo paslaugos; laikinas apgyvendinimas; apgyvendinimo biurai (viešbučiai, pensionai); apšvietimo priemonių nuoma (ne teatrui ar televizijos studijoms); aprūpinimas maistu ir gėrimais; barų paslaugos; geriamojo vandens dalytuvų nuoma; gyvūnų pensionai; kavinės; kavos barai; kėdžių, stalų, staltiesių, stiklo dirbinių nuoma; kilnojamųjų statinių nuoma; laikino būsto parūpinimas; lopšeliai; maisto gaminimo (virimo, kepimo) aparatų nuoma; moteliai; palapinių nuoma; pensionai (apstatyti kambariai ir maitinimas); pensionų rezervavimas; poilsio stovyklaviečių paslaugos; restoranai; savitarnos restoranai; senelių namai; susitikimo patalpų nuoma; trumpa patalpų nuoma; trumpo poilsio stovyklų paslaugos (nuomojamos patalpos); turizmo bazės; užkandinės; valgyklos; viešbučiai; viešbučių rezervavimas.

(580) 2015 01 21

Pakeitimai valstybiniame registre pagal Lietuvos Respublikos prekių ženklų įstatymo 23 ir 23[1] straipsnius

(111) **26428**
(540) DRAUDA DRAUDIMO PASLAUGOS INSURANCE SERVICES fig
(732) UŽDAROJI AKCINĖ DRAUDIMO BENDROVĖ „ERGO LIETUVA“, Geležinio Vilko g. 6A, LT-03150 Vilnius, LT
(450) 1998 03 25
(771) UAB „ERGO LIETUVA“, Geležinio Vilko g.6A, LT-03507 Vilnius, LT
(580) 2015 01 15

---

(111) **26428**
(540) DRAUDA DRAUDIMO PASLAUGOS INSURANCE SERVICES fig
(732) AKCINĖ DRAUDIMO BENDROVĖ „ERGO LIETUVA“, Geležinio Vilko g. 6A, LT-03507 Vilnius, LT
(450) 1998 03 25
(771) UŽDAROJI AKCINĖ DRAUDIMO BENDROVĖ „ERGO LIETUVA“, Geležinio Vilko g. 6A, LT-03150 Vilnius, LT
(580) 2015 01 15

---

(111) **26428**
(540) DRAUDA DRAUDIMO PASLAUGOS INSURANCE SERVICES fig
(732) ERGO INSURANCE SE, A. H. Tammsaare tee 47, 11316 Tallinn, EE
(450) 1998 03 25
(771) AKCINĖ DRAUDIMO BENDROVĖ „ERGO LIETUVA“, Geležinio Vilko g. 6A, LT-03507 Vilnius, LT
(580) 2015 01 15

---

(111) **26481**
(540) TELE 3 fig
(732) UAB „TELE-3“, Kalvarijų g. 135, LT-08221 Vilnius, LT
(450) 1998 03 25
(771) UAB „TELE-3“, Nemenčinės pl. 4, LT-10102 Vilnius, LT
(580) 2015 01 16

---

(111) **26498**
(540) ALTIAZEM
(732) ISTITUTO LUSO FARMACO D’ITALIA SPA, Strada 6, Edificio L, 20089 Milanofiori Rozzano (MI), IT
(450) 1998 03 25
(771) ISTITUTO LUSO FARMACO D’ITALIA SPA, Via Carnia 26, 20132 Milano, IT
(580) 2015 01 08

---

(111) **26862**
(540) F.M LOGISTIC fig
(732) FM LOGISTIC CORPORATE, Rue de l“Europe, 57370 Phalsbourg, FR
(450) 1998 04 27
(771) FM LOGISTIC, Rue de l’Europe, 57372 Phalsbourg, FR
(580) 2015 01 21

---

(111) **26919**
(540) POMLETS
(732) LORENZ SNACK-WORLD HOLDING GmbH, Adelheidstr. 4/5, 30171 Hannover, DE
(450) 1998 04 27
(771) LORENZ SNACK-WORLD HOLDING GmbH, Bemeroderstrasse 71, 30559 Hannover, DE
(580) 2015 01 15

---

(111) **27273**
(540) S fig
(732) SUZUKI MOTOR CORPORATION, 300 Takatsuka-cho, Minami-ku, Hamamatsu-shi, Shizuoka-ken, JP
(450) 1998 05 25
(771) SUZUKI MOTOR CORPORATION, 300 Takatsuka-cho, Hamamatsu-shi, Shizuoka-ken, JP
(580) 2015 01 07

---

(111) **27274**
(540) SUZUKI
(732) SUZUKI MOTOR CORPORATION, 300 Takatsuka-cho, Minami-ku, Hamamatsu-shi, Shizuoka-ken, JP
(450) 1998 05 25
(771) SUZUKI MOTOR CORPORATION, 300 Takatsuka-cho, Hamamatsu-shi, Shizuoka-ken, JP
(580) 2015 01 07

---

(111) **27348**
(540) POMSTiCKS fig
(732) LORENZ SNACK-WORLD HOLDING GmbH, Adelheidstr. 4/5, 30171 Hannover, DE
(450) 1998 06 25
(771) LORENZ SNACK-WORLD HOLDING GmbH, Bemeroderstrasse 71, 30559 Hannover, DE
(580) 2015 01 15

---

(111) **27596**
(540) CLARION fig
(732) CLARION CO, LTD, 7-2 Shintoshin, Chuo-ku, Saitama-shi, Saitama, JP
(450) 1998 06 25
(771) CLARION CO, LTD, 5-35-2 Hakusan, Bunkyo-ku, Tokyo 112, JP
(580) 2015 01 22

---

(111) **27650**
(540) neo-bronchol
(732) DIVAPHARMA GmbH, Motzener Strasse 41, D-12277 Berlin, DE
(450) 1998 06 25
(771) DIVAPHARMA-KNUFINKE ARZNEIMITTEL WERK GmbH, Motzener Strasse 41, D-12277 Berlin, DE
(580) 2015 01 14

---

(111) **27739**
(540) LA MERE POULARD
(732) LPM INTERNATIONAL SA, 3, Avenue Pasteur, 2311 Luxembourg, LU
(450) 1998 06 25
(771) SANTENET SA, 3, Avenue Pasteur, 2311 Luxembourg, LU
(580) 2015 01 08

---

(111) **27781**
(540) Monster Munch
(732) LORENZ SNACK-WORLD HOLDING GmbH, Adelheidstr. 4/5, 30171 Hannover, DE
(450) 1998 06 25
(771) LORENZ SNACK-WORLD HOLDING GmbH, Bemeroderstrasse 71, 30559 Hannover, DE
(580) 2015 01 15

---

(111) **27851**
(540) GRI-TEC
(732) LINCOLN GLOBAL, INC, 17721 Railroad St., City of Industry CA 91748, US
(450) 1998 07 27
(771) LINCOLN GLOBAL, INC, 1200 Monterey Pass Road, Monterey Park, CA 97154, US
(580) 2015 01 05

---

(111) **27959**
(540) DKV EURO SERVICE
(732) DKV EURO SERVICE GmbH & CO KG, Balcke-Duerr-Allee 3, D-40882 Ratingen, DE
(450) 1998 07 27
(771) DKV EURO SERVICE GmbH & CO KG, Vogelsanger Weg 49, D-40470 Duesseldorf, DE
(580) 2015 01 05

---

(111) **28469**
(540) ENZAPROST
(732) CEVA SANTE ANIMALE SA, 10 Avenue de La Ballastiere, 33500 Libourne, FR
(450) 1998 08 25
(771) CEVA SANTE ANIMALE SA, Zone Industrielle La Ballastiere, 33500 Libourne, FR
(580) 2015 01 05

---

(111) **30014**
(540) B fig
(732) BRINK'S NETWORK, INC, a Delaware Corporation, 1801 Bayberry Court, 23226 Richmond, Virginia, US
(450) 1998 12 28
(771) BRINK'S NETWORK, INC, a Delaware Corporation, 203 Bancroft Building, 3411 Silverside Road, Wilmington, Delaware 19810, US
(580) 2015 01 05

---

(111) **30015**
(540) BRINKS fig
(732) BRINK'S NETWORK, INC, a Delaware Corporation, 1801 Bayberry Court, 23226 Richmond, Virginia, US
(450) 1998 12 28
(771) BRINK'S NETWORK, INC, a Delaware Corporation, 203 Bancroft Building, 3411 Silverside Road, Wilmington, Delaware 19810, US
(580) 2015 01 05

---

(111) **42451A**
(540) R fig
(732) FILIVIVI SRL, Via Marconi 111, 13854 Quaregna Biella, IT
(450) 2006 08 25
(771) FILIVIVI SRL, Via Turati 16/18, 20121 Milano, IT
(580) 2015 01 19

---

(111) **42849A**
(540) LANEROSSI
(732) FILIVIVI SRL, Via Marconi 111, 13854 Quaregna Biella, IT
(450) 2006 08 25
(771) FILIVIVI SRL, Via Turati 16/18, 20121 Milano, IT
(580) 2015 01 19

---

(111) **51272**
(540) FERNANDO fig
(732) UŽDAROJI AKCINĖ BENDROVĖ „AIBĖS MAŽMENA“, Liudviko Zamenhofo g. 5, LT-06332 Vilnius, LT
(450) 2006 04 25
(771) UŽDAROJI AKCINĖ BENDROVĖ „AIBĖS MAŽMENA“, Saltoniškių g. 34A, LT-08105 Vilnius, LT
(580) 2015 01 14

---

(111) **51272**
(540) FERNANDO fig
(732) AIBĖ HOLDING, UAB, L. Zamenhofo g. 5, LT-06332 Vilnius, LT
(450) 2006 04 25
(771) UŽDAROJI AKCINĖ BENDROVĖ „AIBĖS MAŽMENA“, Liudviko Zamenhofo g. 5, LT-06332 Vilnius, LT
(580) 2015 01 14

---

(111) **51272**
(540) FERNANDO fig
(732) ALJANSAS AIBĖ, UAB, Liudviko Zamenhofo 5, LT-06332 Vilnius, LT
(450) 2006 04 25
(771) AIBĖ HOLDING, UAB, L. Zamenhofo g. 5, LT-06332 Vilnius, LT
(580) 2015 01 14

---

(111) **51765**
(540) Debesėlis fig
(732) UŽDAROJI AKCINĖ BENDROVĖ „AIBĖS MAŽMENA“, Liudviko Zamenhofo g. 5, LT-06332 Vilnius, LT
(450) 2006 06 26
(771) UŽDAROJI AKCINĖ BENDROVĖ „AIBĖS MAŽMENA“, Saltoniškių g. 34A, LT-08105 Vilnius, LT
(580) 2015 01 15

---

(111) **51765**
(540) Debesėlis fig
(732) AIBĖ HOLDING, UAB, Liudviko Zamenhofo g. 5, LT-06332 Vilnius, LT
(450) 2006 06 26
(771) UŽDAROJI AKCINĖ BENDROVĖ „AIBĖS MAŽMENA“, Liudviko Zamenhofo g. 5, LT-06332 Vilnius, LT
(580) 2015 01 15

---

(111) **51765**
(540) Debesėlis fig
(732) ALJANSAS AIBĖ, UAB, Liudviko Zamenhofo 5, LT-06332 Vilnius, LT
(450) 2006 06 26
(771) AIBĖ HOLDING, UAB, Liudviko Zamenhofo g. 5, LT-06332 Vilnius, LT
(580) 2015 01 15

---

(111) **51772**
(540) fig
(732) LIETUVOS MIŠKO SAVININKŲ ASOCIACIJA, A. Juozapavičiaus g. 9, LT-09311 Vilnius, LT
(450) 2006 06 26
(771) LIETUVOS MIŠKO SAVININKŲ ASOCIACIJA, Kalvarijų g.131-312, LT-08221 Vilnius, LT
(580) 2015 01 06

---

(111) **51855**
(540) W fig
(732) NANSO GROUP OY, Tanhuankatu 2, 37101 Nokia, FI
(450) 2006 07 25
(771) NANSO OY, Tanhuankatu 2, 37100 Nokia, FI
(580) 2015 01 06

---

(111) **51956**
(540) TORPEDO fig
(732) UAB „BIOFABRIKAS“, Statikų k., Deltuvos sen., LT-20123 Ukmergės r., LT
(450) 2006 07 25
(771) UAB „UKMERGĖS BIOFABRIKAS“, Statikų k., Deltuvos sen., LT-20123 Ukmergės r., LT
(580) 2015 01 26

---

(111) **51991**
(540) A A A FELIKSNAVIS fig
(732) UAB „FELIKSNAVIS“, Pramonės g. 16B, LT-62175 Alytus, LT
(450) 2006 07 25
(771) UAB „FELIKSNAVIS“, Vingio g.21-20, LT-63216 Alytus, LT
(580) 2015 01 06

---

(111) **52000**
(540) Horn Disel
(732) AKCINĖ BENDROVĖ „VOLFAS ENGELMAN“, Kaunakiemio g. 2, LT-44354 Kaunas, LT
(450) 2006 07 25
(771) AKCINĖ BENDROVĖ „RAGUTIS“, Kaunakiemio g. 2, LT-44354 Kaunas, LT
(580) 2015 01 22

---

(111) **52062**
(540) e fig
(732) UAB „TIKETA“, Ozo g. 14, LT-08200 Vilnius, LT
(450) 2006 07 25
(771) UAB „TIKETA“, Galvydžio g.7 / Žygio g.97, LT-01001 Vilnius, LT
(580) 2015 01 19

---

(111) **52072**
(540) FERNANDO fig
(732) UŽDAROJI AKCINĖ BENDROVĖ „AIBĖS MAŽMENA“, Liudviko Zamenhofo g. 5, LT-06332 Vilnius, LT
(450) 2006 07 25
(771) UŽDAROJI AKCINĖ BENDROVĖ „AIBĖS MAŽMENA“, Saltoniškių g. 34A, LT-08105 Vilnius, LT
(580) 2015 01 15

---

(111) **52072**
(540) FERNANDO fig
(732) AIBĖ HOLDING, UAB, Liudviko Zamenhofo g. 5, LT-06332 Vilnius, LT
(450) 2006 07 25
(771) UŽDAROJI AKCINĖ BENDROVĖ „AIBĖS MAŽMENA“, Liudviko Zamenhofo g. 5, LT-06332 Vilnius, LT
(580) 2015 01 15

---

(111) **52072**
(540) FERNANDO fig
(732) ALJANSAS AIBĖ, UAB, Liudviko Zamenhofo 5, LT-06332 Vilnius, LT
(450) 2006 07 25
(771) AIBĖ HOLDING, UAB, Liudviko Zamenhofo g. 5, LT-06332 Vilnius, LT
(580) 2015 01 15

---

(111) **52611**
(540) AD fig
(732) UAB „AD DIZAINAS“, Antakalnio g. 44-1, LT-10304 Vilnius, LT
(450) 2006 10 25
(771) UAB „AD DIZAINAS“, Gabijos g.2B-3, LT-06106 Vilnius, LT
(580) 2015 01 05

---

(111) **52687**
(540) BORGO
(732) UAB „TERRA ANIMALIS“, Medelyno g. 20, LT-53424 Dievogalos k., Kauno r., LT
(450) 2006 10 25
(771) Į „TERRA ANIMALIS“, P. Lukšio g. 60-5, LT-49349 Kaunas, LT
(580) 2015 01 06

---

(111) **52691**
(540) BERTO
(732) UAB „TERRA ANIMALIS“, Medelyno g. 20, LT-53424 Dievogalos k., Kauno r., LT
(450) 2006 10 25
(771) Į „TERRA ANIMALIS“, P. Lukšio g. 60-5, LT-49349 Kaunas, LT
(580) 2015 01 22

---

(111) **52738**
(540) HORN DISEL fig
(732) AKCINĖ BENDROVĖ „VOLFAS ENGELMAN“, Kaunakiemio g. 2, LT-44354 Kaunas, LT
(450) 2006 10 25
(771) AKCINĖ BENDROVĖ „RAGUTIS“, Kaunakiemio g. 2, LT-44354 Kaunas, LT
(580) 2015 01 22

---

(111) **52884**
(540) TAIKLUS VERSLO SMŪGIS
(732) UAB BALTO, Utenos g. 41A, LT-08217 Vilnius, LT
(450) 2006 11 27
(771) UAB „LOGOTIPAS“, Utenos g. 41A, LT-08217 Vilnius, LT
(580) 2015 01 06

---

(111) **57650**
(540) ŠIAURINĖ ŽVAIGŽDĖ
(732) UAB „BCU2“, Ąžuolyno g. 7, LT-07196 Vilnius, LT
(450) 2008 09 25
(771) UŽDAROJI AKCINĖ BENDROVĖ „ŠIAURINĖ ŽVAIGŽDĖ“, J.Jasinskio g. 16, LT-01112 Vilnius, LT
(580) 2015 01 21

---

(111) **57651**
(540) NORTH STAR
(732) UAB „BCU2“, Ąžuolyno g. 7, LT-07196 Vilnius, LT
(450) 2008 09 25
(771) UŽDAROJI AKCINĖ BENDROVĖ „ŠIAURINĖ ŽVAIGŽDĖ“, J.Jasinskio g. 16, LT-01112 Vilnius, LT
(580) 2015 01 21

---

(111) **57652**
(540) PO LAIMINGA ŽVAIGŽDE
(732) UAB „BCU2“, Ąžuolyno g. 7, LT-07196 Vilnius, LT
(450) 2008 09 25
(771) UŽDAROJI AKCINĖ BENDROVĖ „ŠIAURINĖ ŽVAIGŽDĖ“, J.Jasinskio g. 16, LT-01112 Vilnius, LT
(580) 2015 01 21

---

(111) **57655**
(540) NORTH STAR NAUJOS KARTOS BIURAI IR BUTAI fig
(732) UAB „BCU2“, Ąžuolyno g. 7, LT-07196 Vilnius, LT
(450) 2008 09 25
(771) UŽDAROJI AKCINĖ BENDROVĖ „ŠIAURINĖ ŽVAIGŽDĖ“, J.Jasinskio g. 16, LT-01112 Vilnius, LT
(580) 2015 01 21

---

(111) **59711**
(540) A aibė fig
(732) UŽDAROJI AKCINĖ BENDROVĖ „AIBĖS MAŽMENA“, Liudviko Zamenhofo g. 5, LT-06332 Vilnius, LT
(450) 2009 05 25
(771) UŽDAROJI AKCINĖ BENDROVĖ „AIBĖS MAŽMENA“, Saltoniškių g. 34A, LT-08105 Vilnius, LT
(580) 2015 01 15

---

(111) **59711**
(540) A aibė fig
(732) AIBĖ HOLDING, UAB, Liudviko Zamenhofo g. 5, LT-06332 Vilnius, LT
(450) 2009 05 25
(771) UŽDAROJI AKCINĖ BENDROVĖ „AIBĖS MAŽMENA“, Liudviko Zamenhofo g. 5, LT-06332 Vilnius, LT
(580) 2015 01 15

---

(111) **59711**
(540) A aibė fig
(732) ALJANSAS AIBĖ, UAB, Liudviko Zamenhofo 5, LT-06332 Vilnius, LT
(450) 2009 05 25
(771) AIBĖ HOLDING, UAB, Liudviko Zamenhofo g. 5, LT-06332 Vilnius, LT
(580) 2015 01 15

---

(111) **59712**
(540) aibė fig
(732) UŽDAROJI AKCINĖ BENDROVĖ „AIBĖS MAŽMENA“, Liudviko Zamenhofo g. 5, LT-06332 Vilnius, LT
(450) 2009 05 25
(771) UŽDAROJI AKCINĖ BENDROVĖ „AIBĖS MAŽMENA“, Saltoniškių g. 34A, LT-08105 Vilnius, LT
(580) 2015 01 15

---

(111) **59712**
(540) aibė fig
(732) AIBĖ HOLDING, UAB, Liudviko Zamenhofo g. 5, LT-06332 Vilnius, LT
(450) 2009 05 25
(771) UŽDAROJI AKCINĖ BENDROVĖ „AIBĖS MAŽMENA“, Liudviko Zamenhofo g. 5, LT-06332 Vilnius, LT
(580) 2015 01 15

---

(111) **59712**
(540) aibė fig
(732) ALJANSAS AIBĖ, UAB, Liudviko Zamenhofo 5, LT-06332 Vilnius, LT
(450) 2009 05 25
(771) AIBĖ HOLDING, UAB, Liudviko Zamenhofo g. 5, LT-06332 Vilnius, LT
(580) 2015 01 15

---

(111) **67430**
(540) MITRUS
(732) UAB „KELIAKIEMIS“, Šilauogių g. 8, Jonučių k.,, LT-53319 Kauno r., LT
(450) 2013 10 25
(771) UAB „KELIAKIEMIS“, S. Dariaus ir S. Girėno g. 42, LT-02189 Vilnius, LT
(580) 2015 01 21

---

(111) **69533**
(540) SORETTO fig
(732) RC ASSET MANAGEMENT FINANCE, MB, Kalvarijų g. 125, LT-08221 Vilnius, LT
(450) 2014 09 25
(771) RC ASSET MANAGEMENT FINANCE, MB, J. Savickio g. 4, LT-01108 Vilnius, LT
(580) 2015 01 20

---

(111) **52000**
(540) Horn Disel
(740) Laimonas Markauskas, Advokatų profesinė bendrija MAQS Law Firm, Jogailos g. 4, LT-01116 Vilnius, LT
(450) 2006 07 25
Buvusio atstovo / patentinio patikėtinio / vardas, pavardė, adresas
Marija Lenkutienė, Patentinių paslaugų centras, UAB, J.Basanavičiaus g. 11/1, LT-03108 Vilnius, LT
(580) 2015 01 22

---

(111) **52738**
(540) HORN DISEL fig
(740) Laimonas Markauskas, Advokatų profesinė bendrija MAQS Law Firm, Jogailos g. 4, LT-01116 Vilnius, LT
(450) 2006 10 25
Buvusio atstovo / patentinio patikėtinio / vardas, pavardė, adresas
Marija Lenkutienė, Patentinių paslaugų centras, UAB, J.Basanavičiaus g. 11/1, LT-03108 Vilnius, LT
(580) 2015 01 22

---

(111) **61617**
(540) CITADELE
(740) Marius Jakulis - Jason, 3, AAA Law, J. Jasinskio g. 16 A, LT-03163 Vilnius LT
(450) 2010 03 25
Buvusio atstovo / patentinio patikėtinio / vardas, pavardė, adresas
Reda Žabolienė, Advokatės Redos Žabolienės kontora METIDA, Verslo centras VERTAS, Gynėjų g. 16, LT-01109 Vilnius, LT
(580) 2015 01 14

---

(111) **63915**
(540) Citadele fig
(740) Marius Jakulis - Jason, 3, AAA Law, J. Jasinskio g. 16 A, LT-03163 Vilnius LT
(450) 2011 09 26
Buvusio atstovo / patentinio patikėtinio / vardas, pavardė, adresas
Reda Žabolienė, Advokatės Redos Žabolienės kontora METIDA, Verslo centras VERTAS, Gynėjų g. 16, LT-01109 Vilnius, LT
(580) 2015 01 14

---

(111) **64147**
(540) Citadele Faktoringas ir lizingas fig
(740) Marius Jakulis - Jason, 3, AAA Law, J. Jasinskio g. 16 A, LT-03163 Vilnius LT
(450) 2011 11 25
Buvusio atstovo / patentinio patikėtinio / vardas, pavardė, adresas
Reda Žabolienė, Advokatės Redos Žabolienės kontora METIDA, Verslo centras VERTAS, Gynėjų g. 16, LT-01109 Vilnius, LT
(580) 2015 01 14

---

(111) **66537**
(540) CBL Bank fig
(740) Marius Jakulis - Jason, 3, AAA Law, J. Jasinskio g. 16 A, LT-03163 Vilnius LT
(450) 2013 03 25
Buvusio atstovo / patentinio patikėtinio / vardas, pavardė, adresas
Reda Žabolienė, Advokatės Redos Žabolienės kontora METIDA, Verslo centras VERTAS, Gynėjų g. 16, LT-01109 Vilnius, LT
(580) 2015 01 14

---

(111) **66965**
(540) win win fig
(740) Marius Jakulis - Jason, 3, AAA Law, J. Jasinskio g. 16 A, LT-03163 Vilnius LT
(450) 2013 07 25
Buvusio atstovo / patentinio patikėtinio / vardas, pavardė, adresas
Reda Žabolienė, Advokatės Redos Žabolienės kontora METIDA, Verslo centras VERTAS, Gynėjų g. 16, LT-01109 Vilnius, LT
(580) 2015 01 14

---

(111) **68349**
(540) we tip you JŪSŲ BONUSŲ SISTEMA fig
(740) Marius Jakulis - Jason, 3, AAA Law, J. Jasinskio g. 16 A, LT-03163 Vilnius LT
(450) 2014 03 25
Buvusio atstovo / patentinio patikėtinio / vardas, pavardė, adresas
Reda Žabolienė, Advokatės Redos Žabolienės kontora METIDA, Verslo centras VERTAS, Gynėjų g. 16, LT-01109 Vilnius, LT
(580) 2015 01 14

---

(111) **68350**
(540) we tip you JŪSŲ BONUSŲ SISTEMA fig
(740) Marius Jakulis - Jason, 3, AAA Law, J. Jasinskio g. 16 A, LT-03163 Vilnius LT
(450) 2014 03 25
Buvusio atstovo / patentinio patikėtinio / vardas, pavardė, adresas
Reda Žabolienė, Advokatės Redos Žabolienės kontora METIDA, Verslo centras VERTAS, Gynėjų g. 16, LT-01109 Vilnius, LT
(580) 2015 01 14

---

(111) **67788**
(540) TSP fig
(511)
6 ne brangieji metalai ir jų lydiniai; metalinės statybinės medžiagos; kilnojamieji metaliniai statiniai; bėgių metalai; ne elektriniai metaliniai lynai ir viela; smulkūs geležies dirbiniai ir smulkios metalinės detalės; seifai; ne brangiųjų metalų gaminiai, nepriskirti prie kitų klasių; rūdos; alavas; alavuotos skardos tara;

aliuminio folija; aliuminio viela; aliuminis; ankerinės plokštės; antifrikciniai metalai; antkapių bronziniai dirbiniai; antrankiai ; apsauginės metalinės kelių užtvaros; ąsiniai varžtai; aukso lydmetaliai; babitas; baltoji (alavuota) skarda; bėgių tvarslės; berilis; betono metalinės armuojamosios medžiagos; bliumai (metalurgija); bronza (meno dirbiniai); bronza; bronziniai antkapiniai paminklai; centrinio šildymo sistemų metaliniai vamzdžiai ir vamzdynai; chromas; chromo rūdos; cinkas; cirkonis; čiuožyklos (metalinės konstrukcijos); durų geležiniai apkaustai; durų strektės (ne elektrinės); durų uždarymo įtaisai (ne elektriniai); ferotitanas; ferovolframas; fiksavimo varžtai; galenitas (švino rūda); galvijų grandinės; geležies dirbiniai (smulkieji); geležies kampuočiai; geležies rūdos; geležies ruošiniai; geležinė viela; geležinės juostos; geležiniai lankai; geležiniai priekalėliai; geležinių juostų įtempimo įtaisai (golfo aikštelėms); geležinkelio iešmai; geležinkelio iešmų smailės; geležinkelio metalai; geležis (ferochromas); geležis (feromolibdenas); geležis (ferosilicis); germanis; gyvulių skambalėliai; hafnis; hidroizoliacijos metaliniai statybiniai elementai; indis; inkarai; inkaro plokštės; įtempiamosios trauklės; kabliai (kopimo); kabliukai (metalo gaminiai); kadmis; keleivinių keltuvų (funikulierių) bėgių metalai; kietieji lydmetaliai; kilnojamieji priekalai; kobaltas (neapdorotas); konservų skardinės; kreipiamieji metaliniai bėgiai; krosnių dangčiai; krosnių ekranai; krosnių grotelės; langų geležiniai apkaustai; langų skląsčiai; langų skridiniai; lankų plienas; laukinių gyvūnų spąstai; limonitas; magnis; manganas; mašinų diržų metalinės arklidės; metalinės armuojamosios medžiagos; metalinės kiaulidės; melchioras; metaliniai groteliniai dirbiniai; metalinė sienų apdaila; metalinė stogo hidroizoliacija; metalinė baldų furnitūra; metalinė karstų furnitūra; metalinė langų furnitūra; metalinė litavimo viela; metalinė lovų furnitūra; metalinė vyniojimo ir pakavimo folija; metalinės antkapių plokštės; metalinės grandinės; metalinės grindų plytelės; metalinės iškabos; metalinės juostelės; metalinės konservų dėžutės; metalinės laiptų pakopos; metalinės langinės; metalinės ledo formos; metalinės pakavimo juostos; metalinės paminklinės lentos; metalinės raketų leidimo platformos; metalinės saugos grandinės; metalinės sienų plokštės; metalinė statybinė armatūra; metalinės verandos (statiniai); metalinės antkapinės stelos; metalinės antkapių lentelės; metalinės atramos; metalinės automobilių spynos; metalinės butelių kapsulės; metalinės dėžės; metalinės durų rankenos; metalinės durų staktos; metalinės durys; metalinės grandinių jungiamosios grandys; metalinės grindų plytelės; metalinės grindys; metalinės grotelės; metalinės identifikavimo apyrankės (ligoninėms); metalinės identifikavimo plokštės; metalinės įrankių dėžutės (tuščios); metalinės įrankių rankenos ir kotai; metalinės kapų tvorelės; metalinės kilnojamosios kopėčios; metalinės kilpos; metalinės kniedės; metalinės kopėčios; metalinės krovinių ąsos; metalinės krovinių juostos; metalinės krovinių pakabos; metalinės laiškų dėžutės; metalinės lanksčiųjų žarnų ritės (ne mechaninės); metalinės lanksčiųjų žarnų vijimo ritės (ne mechaninės); metalinės lauko langinės; metalinės lubos; metalinės maisto produktų dėžės; metalinės mašinų pavarų diržų sankabos; metalinės mėsos spintos; metalinės numerių plokštelės; metalinės paminklinės plokštės; metalinės paplūdimio kabinos; metalinės pavarų diržų armavimo medžiagos; metalinės peilių kriaunos; metalinės perdangų sijos; metalinės pertvaros; metalinės pinigų dėžutės; metalinės platformos (gamykloje surinktos); metalinės plokštės su durų anga; metalinės plytelės (statyboms); metalinės plytelės; metalinės portfelių ir lagaminų spynos; metalinės poveržlės; metalinės purškiamojo dažymo kabinos; metalinės raiščių gijos; metalinės rankenos; metalinės registracijos plokštelės; metalinės ribojamosios vartų atramos; metalinės rišimo priemonės; metalinės ryšulių rišimo priemonės; metalinės šaltojo liejimo formos; metalinės sijos; metalinės skiedininės (statybinės); metalinės spynos (išskyrus elektrines); metalinės statinaičių atramos, padėklai, stovai; metalinės statinaitės; metalinės statinės; metalinės statybinės konstrukcijos; metalinės statybinės plokštės; metalinės stogo dangos; metalinės stogo plokštės; metalinės talpyklos; metalinės telefono būdelės; metalinės telefono kabinos; metalinės tvirtinimo apkabos; metalinės užtvaros; metalinės vamzdžių movos; metalinės vandentiekio vamzdžių apkabos; metalinės veržiamosios juostos; metalinės veržlės; metalinės virvės; metalinės viščiukidės; metalinės žaliuzės; metaliniai apkalai (pastatams); metaliniai apsauginiai žiedai (ramstymosi lazdoms); metaliniai aptvarai; metaliniai atraminiai žiedai; metaliniai baldų ratukai; metaliniai bėgiai; metaliniai drabužių kabliukai; metaliniai durų plaktukai; metaliniai durų skambučiai (ne elektriniai); metaliniai įlaidiniai poliai; metaliniai gatvių latakai; metaliniai kaiščiai; metaliniai konteineriai (laikymui ir gabenimui); metaliniai krovimo padėklai; metaliniai krovinių padėklai; metaliniai laiptų sekcijų karkasai; metaliniai langų ribotuvai; metaliniai langų skląsčiai; metaliniai lovų ratukai; metaliniai medžių aptvarai; metaliniai palapinių kuoliukai; metaliniai paminklai; metaliniai plūduriuojantieji konteineriai; metaliniai poliai; metaliniai ribotuvai; metaliniai sienų kamščiai; metaliniai siloso bokštai; metaliniai šiltnamių rėmai; metaliniai skriemuliai (ne mašinoms); metaliniai slenksčiai; metaliniai šluotų kotai; metaliniai sraigtai; metaliniai stiebai; metaliniai telegrafo stulpai; metaliniai varžtai; metaliniai (vąšai) kobiniai (alpinistų įranga); metaliniai antkapiai; metaliniai apsauginiai žiedai; metaliniai atraminiai stulpai; metaliniai bakai; metaliniai bunkeriai; metaliniai butelių dangteliai; metaliniai butelių gaubteliai; metaliniai dangų blokeliai; metaliniai darbastaliai (su spaustuvais); metaliniai dėžučių dangteliai; metaliniai diržų temptuvai; metaliniai drabužių pakabų kabliai; metaliniai dūmtraukiai; metaliniai dūmtraukių gaubtai; metaliniai dūmtraukių kreiptuvai (deflektoriai); metaliniai dūmtraukių vamzdžiai; metaliniai durų reikmenys; metaliniai durų rėmai; metaliniai durų ribotuvai; metaliniai durų skląsčiai; metaliniai durų skląsčių strypai ; metaliniai dviračių stovai; metaliniai elektros linijų poliai; metaliniai elektros linijų stulpai; metaliniai geležinkelio pabėgiai; metaliniai juostų įtempimo įtaisai; metaliniai kabelių suveržimo varžtai;

metaliniai kamščiai; metaliniai karnizai; metaliniai kilnojamieji keleivių laipteliai; metaliniai kilnojamieji šiltnamiai; metaliniai klojiniai betonui; metaliniai klojiniai; metaliniai konteinerių dangčiai; metaliniai kraunamų krovinių padėklai; metaliniai krepšiai; metaliniai krovinių lynai; metaliniai krovinių stropai; metaliniai laiptai; metaliniai laivų rišimo (švartavimo) plūdurai; metaliniai laivų švartavimo knechtai; metaliniai langai; metaliniai langų ar durų vyriai; metaliniai langų rėmai; metaliniai langų rėmų skląsčiai; metaliniai lazdų antgaliai; metaliniai litavimo strypeliai; metaliniai liukų dangčiai; metaliniai naftos gręžinių aptaisai; metaliniai narvai laukiniams gyvūnams; metaliniai nešviečiantys plūdurai; metaliniai nešvytintys namų numeriai; metaliniai oro kondicionavimo ir ventiliacijos įrenginių vamzdžiai; metaliniai padėklai; metaliniai pakavimo konteineriai; metaliniai pastoliai; metaliniai piltuvai (ne mechaniniai); metaliniai plūduriuojantieji švartavimo dokai; metaliniai puodų kabliai; metaliniai purkštuvai; metaliniai ramsčiai (medžių ar vijoklinių augalų); metaliniai rankenų antgaliai; metaliniai rūsiai (laidojimo); metaliniai šablonai krovinių gabaritui nustatyti (geležinkelio vagonams); metaliniai sandarieji butelių gaubteliai; metaliniai sandarieji gaubteliai; metalinės sąramos; metalinės sąvaržos (apkabos); metaliniai sienų apkalai; metaliniai sienų kabliai (vamzdžių); metaliniai skelbimų stulpai; metaliniai slankiųjų durų ratukai; metaliniai spaustuviniai darbastaliai; metaliniai statiniai; metaliniai statinių čiaupai; metaliniai statinių lankai; metaliniai statybiniai skydai; metaliniai statybiniai apkalai; metaliniai statybiniai karkasai; metaliniai statybų kronšteinai; metaliniai stogo latakai; metaliniai strypai kietajam litavimui ir virinimui; metaliniai strypai krovinių gabaritui nustatyti (geležinkelio vagonams); metaliniai stulpai; metaliniai sukamieji varteliai (turniketai); metaliniai surenkamieji namai (rinkiniai); metaliniai suveriamieji langai; metaliniai suvirinimo strypeliai; metaliniai šuolių į vandenį tramplinai; metaliniai tinkleliai; metaliniai tiubingai; metaliniai trosų sujungimo elementai (ne elektriniai); metaliniai turėklų strypai; metaliniai užsukami butelių dangteliai; metaliniai vandentiekio vamzdžiai; metaliniai vartai; metaliniai vėjarodžiai; metaliniai vežamų krovinių padėklai; metaliniai vielokaiščiai; metaliniai virvių antgaliai; metaliniai voljerai; metaliniai žiedai; metalinių juostų temptuvai (tempimo jungtys); metalo keraminės medžiagos (kermetai); metalo lakštai ir plokštės; metalo liejiniai karnizams; metalo milteliai; metalo drožlės; metalinės dalgiakočių rankenos; metalų rūdos; molibdenas; movos (metalinės detalės); naujasidabrio statybinės arba furnitūros detalės; naujasidabris; ne elektriniai durų atidarymo įtaisai; ne elektriniai metaliniai kabeliai; neapdirbta ar iš dalies apdirbta geležis; neapdirbtas ar iš dalies apdirbtas plienas; neapdirbtas ar iš dalies apdirbtas švinas; neapdirbtas arba iš dalies apdirbtas ketus; neapdirbtas arba iš dalies apdirbtas varis; neapdirbtas arba iš dalies apdirbtas žalvaris; neapdirbti arba iš dalies apdirbti paprastieji metalai; neizoliuota varinė viela; nešviečiantys ir nemechaniniai metaliniai signaliniai skydai; nešviečiantys ir nemechaniniai metaliniai ženklai; nešviečiantys ir nemechaniniai metaliniai kelio ženklai; nikelis; niobis; pakabinamosios spynos; pakeliamųjų langų skridiniai; paprastųjų metalų biustai; paprastųjų metalų dėžutės; paprastųjų metalų figūrėlės (statulėlės); paprastųjų metalų liejiniai; paprastųjų metalų lydiniai; paprastųjų metalų lydinių viela (išskyrus lydžiuosius metalus); paprastųjų metalų meno dirbiniai; paprastųjų metalų raktų žiedai; paprastųjų metalų sagtys (metalo dirbiniai); paprastųjų metalų statulėlės; paprastųjų metalų statulos; paprastųjų metalų viela; pasagvinės; pastatų metalinės atramos; paukščių vonios (metalinės konstrukcijos); pavėsinės (metalinės konstrukcijos); pėdų grandikliai; pentinai; piroforiniai (savaime užsidegantys) metalai; plaukiojimo baseinai (metalinės konstrukcijos); pleištai; plieninė viela; plieninės juostos; plieninės nuleidžiamosios aklinos užuolaidos; plieniniai pastatai; plieniniai stiebai; plieniniai vamzdžiai; plieninis lynas; plieno lakštai; plieno liejiniai; plieno lydiniai; priedurio grandikliai; priekalai; raidės ir skaitmenys (paprastųjų metalų), išskyrus spaustuvinius; raktai; rankenų metaliniai apsauginiai žiedai; ratų veržtuvai (gaubtai); rišimo vielos (žemės ūkio reikmėms); rūgščių konteineriai; rutuliai plieniniai; šaltojo liejimo formos; šarvai; šarvų lakštai; saugiosios pinigų dėžutės; sidabro lydmetaliai; sidabruotas alavo lydinys; šiferio tvirtinimo kabliai (metalo gaminiai); silicis (ferosilicis); skląsčiai; skystojo kuro metaliniai konteineriai; smaigai (metalo dirbiniai); smaigčiai (alpinistų reikmenys); smeigės; spygliuotoji viela; spyruoklės (metalo gaminiai); spyruoklinės spynos; staniolis (alavo folija); statinių metalinės armuojamosios medžiagos; sukamosios platformos (geležinkeliams); suslėgto oro vamzdžių metalinė armatūra; suslėgtų arba suskystintų dujų metaliniai konteineriai (tušti); suslėgtų arba suskystintų dujų metaliniai balionai (metaliniai konteineriai); švininės plombos; tantalas (metalas); telferių kabeliai; tepalų švirkštų tūtos; tepimo įmovos; titanas (ferotitanas); titanas; transporto priemonių metaliniai skiriamieji ženklai; tvirtinamieji metaliniai rankšluosčių dalytuvai; ugniai atsparios metalinės statybinės medžiagos; vabzdžių sulaikymo metaliniai tinkleliai; vamzdžių metalinės armuojamosios medžiagos; vanadis; variniai žiedai; varpai; varžtai su žiedu; vėjo sukami paukščių baidymo metaliniai įrenginiai; vielos įtempimo įtaisai (įtempimo grandys); vielos tinklai; vinys (didelėmis galvutėmis); vinys; volframas; žalvaris; židinio malkų atramėlės.

7 mašinos ir staklės; varikliai (išskyrus antžeminių transporto priemonių); mašinų sankabų ir pavarų elementai (išskyrus antžeminių transporto priemonių); žemės ūkio padargai (išskyrus rankinius); perėtuvai; prekybos automatai; abrazyvinių įrankių lyginimo staklės; acetileno valymo prietaisai; adymo mašinos; aeratoriai (vėdintuvai); aerokondensatoriai; akėčios; akmens anglių kombainai; akmenų apdirbimo mašinos; akvariumų aeraciniai siurbliai; alaus darymo mašinos; alaus siurbliai; alaus slėginio tiekimo prietaisai; alkūniniai velenai; amortizatorių stūmokliai (mašinų dalys); antspaudavimo mašinos; apdailos mašinos; apipynimo mašinos; apipjaustymo mašinos;

apsauginiai gaubtai (mašinų dalys); apsaugos (mašinų dalys); arpai; atliekų presavimo mašinos; atliekų smulkintuvai; atliekų smulkintuvai (mašinos); atraminiai antgaliai (batams) (mašinų dalys); audimo staklės; audimo staklių krumpliaračiai; audimo staklių ritės; audimo staklių velenai; audinių dažymo mašinos; augalų stiebų atskyrimo mašinos; aušinimo ir oro valymo filtrai (varikliams); automatiniai jūrinių valčių inkarai; automatiniai manipuliatoriai; automatiniai skirstytuvai; automobiliniai keltuvai; avariniai energijos generatoriai; baltinimo mašinos; batų kurpaliai (mašinų dalys); bėgių klojimo mašinos; betono maišytuvai (mašinos); bitumo gaminimo mašinos; brukamosios (mašinos); būgnai (mašinų dalys); buitinės malimo mašinėlės (išskyrus rankines); buitiniai elektriniai vaisių presai; buldozeriai; bunkeriai (mechaniniam iškrovimui); butelių pildymo mašinos; butelių plovimo mašinos; butelių sandarinimo mašinos; butelių užkimšimo kamščiais mašinos; butelių užkimšimo mašinos; centrifugos (mašinos); centrifugos (ne kaitinamosios); cigarečių mašinos (pramonės reikmėms); cilindrų stūmokliai; cukraus (gaminimo) mašinos; čiaupai (mašinų ir variklių dalys); čiurkšliniai siurbliai; dalijimo mašinos; daržovių trintuvės (mašinos); dažymo mašinos; dažų purkštuvai (mašinos); degalų tiekimo siurbliai (techninės priežiūros stotims); dekeliai (spausdinimo mašinų dalys); derliaus nuėmimo mašinos; dešrų (gaminimo) mašinos; dezintegratoriai; didelės elektrinės žirklės; didelio slėgio plovimo mašinos; drenažo mašinos; dujiniai degikliai; dujinio pjovimo degikliai; dujinio suvirinimo aparatai; dujintuvai; dulkių siurbimo įrenginiai (valymo reikmėms); dulkių siurbliai; dulkių siurblių įtaisai (kvepalams ir dezinfekcinėms medžiagoms skleisti); dulkių siurblių maišeliai; dulkių siurblių žarnos; dulkių šalinimo įrenginiai (valymo reikmėms); dumplės (mašinos); duonos raikymo mašinos; dviračių elektros generatoriai; dviračių montavimo mašinos; ekskavatoriai; elektrinė maisto pramonės įranga; elektrinės bruktuvės; elektrinės parketo vaškavimo ir blizginimo mašinos; elektrinės poliravimo mašinos ir aparatai; elektrinės valymo mašinos ir prietaisai; elektrinės vaškavimo ir blizginimo mašinos ir aparatai; elektrinės virtuvinės mašinos; elektrinės žirklės; elektriniai durų atidarymo įtaisai; elektriniai durų uždarymo įtaisai; elektriniai klijų purkštuvai; elektriniai kūjai; elektriniai lankinio pjovimo aparatai; elektriniai lankinio suvirinimo aparatai; elektriniai litavimo aparatai; elektriniai lituokliai; elektriniai peiliai; elektriniai plaktuvai (buities reikmėms); elektriniai plaktuvai (buitiniai); elektriniai plastikų sandarinimo aparatai (pakavimas); elektriniai rankiniai gręžtuvai; elektriniai skardinių atidarytuvai; elektriniai smulkintuvai (namų ūkio reikmėms); elektriniai varikliai (ne antžeminio transporto priemonėms); elektrinio suvirinimo aparatai; elektrinio suvirinimo mašinos; elektrolitinio dengimo įrenginiai; elektromechaninės gėrimų ruošimo mašinos; elektromechaninės maisto ruošimo mašinos; elektromechaninės mašinos (chemijos pramonei); elektros generatoriai; elektros mašinų anglies šepetėliai; elevatorių diržai; elevatorių grandinės (mašinų dalys); etikečių tvirtinimo mašinos; filtrai (mašinų arba variklių dalys); filtravimo mašinos; filtravimo mašinų kasetės; filtrpresai; formavimo mašinos; frezavimo staklės; frikciniai diržai skriemuliams; galandimo diskai (mašinų dalys); galandimo mašinos; galvanizavimo įrenginiai; gariniai valymo prietaisai; gariniai volai (keliams); garo ar tepalo separatoriai; garo gaudyklės (kondensato puodai); garo katilų armatūra; garo katilų vamzdžiai (mašinų dalys); garo kondensatoriai (mašinų dalys); garo mašinos; garo mašinų katilai; garo perkaitintuvai; gaubtai (mašinų dalys); gazuoto vandens aparatai; gazuotų gėrimų gaminimo aparatai; geležinkelio tiesimo mašinos; generatorių diržai; generatorių šepetėliai; girnakmeniai (girnapusės); gyvūnų kirpimo mašinos; gyvūnų plaukų kirpimo mašinos; glotniojo apdirbimo mašinos; graviravimo mašinos; grąžtai (mašinų dalys); grąžtų griebtuvai (mašinų dalys); grėbiamosios mašinos; grėbiamųjų mašinų grėbliai; gręžimo bokštai (plaukiojantieji arba neplaukiojantieji); gręžimo galvutės (mašinų dalys); gręžimo staklės; griebtuvai (mašinų dalys); grūdų lukštentuvai; grūdų slėgimo, siurbimo ir transportavimo orpūtės ar ventiliatoriai; grūdų valomosios; gudronatoriai; guoliai (mašinų dalys); guoliai (rutulinių guolių žiedai); guolių dėžės (mašinų dalys); guolių rutulių žiedai; hidraulinės turbinos; hidrauliniai durų atidarymo ir uždarymo mechanizmai (mašinų dalys); hidrauliniai mašinų ir variklių valdymo įtaisai; hidrauliniai varikliai; indaplovės; išcentriniai malūnai; išcentriniai siurbliai; išcentriniai vakuuminiai valymo įrenginiai; išdrožų staklės; išleidžiamieji čiaupai; išmetimo vamzdžių alkūnės (varikliams); išplėtimo bakeliai (mašinų dalys); javapjovės; javų kombainai; jėgos pavaros (ne antžeminėms transporto priemonėms); judamieji laiptai (eskalatoriai); judantieji šaligatviai; juostiniai konvejeriai; juostiniai pjūklai; kaitinimo žvakės (dyzeliniams varikliams paleisti); kakliukai (ašių ir velenų); kalandrai (mašinos); kalibravimo mašinos; kalimo mašinos; kalvių dumplės; karbiuratoriai; karbiuratorių maitintuvai; karštuvai; karštuvų garnitūrai; kasimo mašinos; kasybos grąžtai; kasybos mašinos; katalitinis konverteris; kavamalės (išskyrus rankines); kėlikliai (suktuvai); kėlimo įrenginiai; kelių šlavimo mašinos (savaeigės); kelių tiesimo mašinos; keltuvai (mašinos); keltuvų diržai; keltuvų valdymo aparatai; kilimų plovimo mašinos ir prietaisai (elektriniai); kilnojimo įrenginiai; kintamosios srovės generatoriai; kirpimo mašinos; klijinio dažymo mašinos; kniedijimo mašinos; knygų įrišimo mašinos ir įrenginiai; kompresoriai (mašinos); kondensavimo įranga; konvejeriai (mašinos); konvejerių juostos; korpusai (mašinų dalys); kranai (keliamosios mašinos); kraštų apmėtymo mašinos; kretilai; kronšteinai (mašinų dalys); krovimo rampos; krovinių gabenimo įrenginiai su oro pagalve; krovinių keltuvai; krumpliaračiai (ne antžeminėms transporto priemonėms); krumpliastiebiniai kėlikliai (domkratai); kūjai (mašinų dalys); kuliamosios; kulnų gaminimo mašinos; kultivatoriai (mašinos); laisvosios eigos ratai (išskyrus naudojamus antžeminėms transporto priemonėms); laivų varikliai; lankeliai (siuvinėjimo mašinoms); lankstai (variklių dalys); lėktuvų varikliai; lenkimo mašinos; liejimo formos (mašinų dalys); liejimo formų gaminimo mašinos; liejimo mašinos; liftai; liftai (išskyrus slidininkų keltuvus); liftų valdymo

aparatai; lipniosios juostos (skriemuliams); lipniosios juostos dalytuvai (mašinos); litavimo aparatai (dujinis litavimas); litavimo degikliai (dujinis litavimas); litavimo lempos; lituokliai (dujinis litavimas); lyginimo įrenginiai; lyginimo mašinos; lyginimo presai; lubrikatoriai (mašinų dalys); maišymo mašinos; maišytuvai; maišytuvai (mašinos); maitintuvai (mašinų dalys); malimo mašinos; mašinų antifrikciniai guoliai; mašinų antifrikciniai tarpikliai; mašinų ašys; mašinų cilindrai; mašinų diržai; mašinų garo katilų dūmtraukiai; mašinų garo katilų nuovirų rinktuvai; mašinų guolių atramos; mašinų ir variklių greičio reguliatoriai; mašinų ir variklių karteriai; mašinų ir variklių valdymo mechanizmai; mašinų kaltai; mašinų katilų maitintuvai; mašinų kreipiamosios; mašinų krumplinės pavaros; mašinų pavaros; mašinų ratai; mašinų smagračiai; mašinų stalai; mašinų stovai; mašinų, variklių valdymo lynai; mechaninės lanksčiųjų žarnų ritės; mechaniniai kūjai; mechaniniai semtuvai; mechaniniai vijimo aparatai; mechaninio apdirbimo staklės; mechanizuoti gyvulių šėrimo loviai; medžio apdirbimo staklės; melžimo aparatai (melžtuvai); melžimo aparatų melžikliai; mėsos kapoklės (mašinos); mėsos malimo mašinos; metalo apdirbimo mašinos; metalo apdirbimo staklės; metalo tempimo mašinos; mezgimo mašinos; mezgimo mašinų adatų vedžiokliai; mezgimo mašinų skydai (adatų vedžiokliai); miltų malimo mašinos; mineralinio vandens gaminimo mašinos; monetinės skalbimo mašinos; motociklų kojiniai starteriai; motoriniai kultivatoriai; motoriniai kultivatoriai; naftos valymo mašinos; ne antžeminio transporto priemonių varikliai; nėrinių mezgimo mašinos; nešiojamieji sukamieji gariniai lygintuvai (audiniams); nuolatinės srovės generatoriai; nuolatinės srovės generatorių pavaros diržai; nuolatinės srovės generatorių šepetėliai; obliavimo staklės; odų dirbimo mašinos; odų kaišimo mašinos; odų skutimo mašinos; orlaivių varikliai; oro kondensatoriai; oro siurbimo mašinos; oro siurbliai (garažų įranga); orpūtės; orpūtės (dujoms slėgti, siurbti ir transportuoti); orpūtės (grūdams slėgti, siurbti ir transportuoti); pakavimo mašinos; paketavimo mašinos; pakrovimo ir iškrovimo manipuliatoriai; pašarų presai; pavaros (ne antžeminio transporto priemonėms); pavaros grandinės (ne antžeminio transporto priemonėms); pavaros guolių velenai; pavaros velenai (ne antžeminio transporto priemonėms); pavaros velenų guoliai; pavarų dėžės (ne antžeminėms transporto priemonėms); pavarų grandinės (ne antžeminėms transporto priemonėms); pavarų varikliai (ne antžeminėms transporto priemonėms); pėdarišės; pėdarišės ir pjaunamosios; peiliai (mašinų dalys); peiliai (mašinų detalės); pelenų, šlako, smulkiųjų anglių sijojimas (mašinos); perėtuvai (inkubatoriai); pieno apdirbimo mašinos; pieno separatoriai; pilstymo mašinos; pipirų malūnėliai (išskyrus rankinius); pistoletai (įrankiai, kuriuose naudojamos sprogstamosios medžiagos); pistoletiniai dažų purkštuvai; pjovimo įrankiai (mašinos); pjovimo įrankiai (mašinų dalys); pjovimo įrankių galandimo mašinos; pjovimo įrankių laikikliai (mašinų dalys); pjovimo mašinos; pjovimo stalai (mašinų dalys); pjūklai (mašinos); pjūklų peiliai (mašinų dalys); plastikų apdirbimo mašinos; plentvoliai; plieno lydymo konverteriai; plovimo įrenginiai; plūgai; plūginės grioviakasės; plūgų noragai; plūktuvai (mašinos); plunžeriniai stūmokliai; pneumatinės mašinos; pneumatiniai durų atidarymo ir uždarymo mechanizmai (mašinų dalys); pneumatiniai kūjai; pneumatiniai mašinų ir variklių valdymo įtaisai; pneumatiniai pistoletai (mastikai išspausti); pneumatiniai plaktukai; pneumatiniai siurbliai; pneumatiniai transporteriai; pneumatiniai vamzdiniai konvejeriai; pneumatiniai varikliai; poligrafiniai dažymo aparatai; poligrafinių matricų dėžutės; poliravimo plokštės (elektrinės); popieriaus gaminimo mašinos; popieriaus mašinos; popieriaus tiekimo įrenginiai (poligrafija); pramušimo mašinos; pramušimo mašinų puansonai; presai-krepšiai; presai (mašinos pramonės reikmėms); pudlingavimo mašinos; purškiamosios mašinos; purkštuvai (mašinos); purvo gaudytuvai ir rinktuvai (mašinos); pūtimo aparatai; rakečių pynimo mašinos; rankiniai įrankiai (ne rankinio valdymo); ratinavimo mašinos; ravėjimo mašinos; reaktyviniai varikliai (ne antžeminio transporto priemonėms); redukcinės pavaros (ne antžeminio transporto priemonėms); reguliatoriai (mašinų dalys); reljefo išgavimo mašinos; riebalų šalinimo mašinos; riebokšliai (mašinų dalys); ritės (mašinų dalys); ritininiai guoliai; robotai (mašinos); rotacinės spausdinimo mašinos; rūdos sodrinimo mašinos; rūšiavimo mašinos (pramonės reikmėms); rutuliniai guoliai; rutulinių guolių žiedai; sandarieji jungikliai (variklių dalys); sandarinimo mašinos (pramonės reikmėms); sankabai (ne antžeminio transporto priemonėms); sankabos (ne antžeminio transporto priemonėms); satininio pynimo mašinos; savitepiai guoliai; sėjamosios (mašinos); separatoriai; sietai (mašinos ar jų dalys); sijojimo įrenginiai; sijojimo mašinos; siurbimo mašinos (pramonės reikmėms); siurbliai (mašinos); siurbliai (mašinų ar variklių dalys); siurblių diafragmos; siuvamosios mašinos; siuvamųjų mašinų pedalinės pavaros; siuvimo (brošiūravimo) mašinos; skalavimo mašinos; skalbimo mašinos; skalbinių gręžimo ir lyginimo įtaisai; skalbinių gręžimo mašinos; skydai (mašinų dalys); skriejikai (mašinų dalys); skriemuliai; skriemuliai (mašinų dalys); skustuvų galandimo mašinos; skutimo mašinos; slėgio reduktoriai (mašinų dalys); slėgio reguliatoriai (mašinų dalys); slėgio vožtuvai (mašinų dalys); slėgtuvai; smulkinimo mašinos; smulkinimo mašinos (pramonės reikmėms); sniego valytuvai; spausdinimo cilindrai; spausdinimo formos; spausdinimo mašinos; spausdinimo mašinų velenai; spausdinimo matricos; spausdinimo metalo lakštuose mašinos; spausdinimo presai; spaustuvinės mašinos; spaustuviniai presai; spyruoklės (mašinų dalys); sriegimo mašinos; srovės generatoriai; stabdžių antdėklai (išskyrus transporto priemonių); stabdžių segmentai (ne transporto priemonių); stabdžių trinkelės (ne transporto priemonių); staklių nytys; staklių pjovimo įrankių laikikliai; statoriai (mašinų dalys); stereotipų gaminimo mašinos; stiklo apdirbimo mašinos; stiklo rėžtukai (mašinų dalys); stūmokliai (mašinų ar variklių dalys); stūmoklių žiedai; sukamieji kranai (derikai); sukimo momento keitikliai (ne antžeminio transporto priemonėms); suktuvai (gervės); suportai su pasukamomis pavažomis (mašinų dalys); suportų

skydai; susireguliuojantys degalų siurbliai; suvirinimo aparatų elektrodai; sviestmušės (įtaisai); sviesto mušimo mašinos; svirtiniai kūjai; šachtų iškėlimo įrenginiai; šaldytuvų kompresoriai; šaudyklės (mašinų dalys); šepetėliai (mašinų dalys); šepetėliai su elektros pavara; šiaudapjausčių peiliai; šiaudų smulkintuvai; šienapjovės ir javapjovės; šienapjovių peiliai; šieno presai; šieno spudulų rišimo aparatai; šieno vartytuvai (mašinos); šildymo įrenginių siurbliai; šilumokaičiai (mašinų dalys); šiukšlių presavimo mašinos; šlifavimo staklės; šrifto liejimo mašinos (poligrafija); šrifto rinkimo mašinos (fotorinkimas); šrifto rinkimo mašinos (poligrafija); štampavimo mašinos; švaistikliai (mašinoms ir varikliams); tabako (apdirbimo) mašinos; tekėlai (mašinų dalys); tekinimo staklės; tekstilės pramonės mašinos; tepimo dėžutės (mašinų dalys); tepimo siurbliai; tepimo žiedai (mašinų dalys); terminiai pūstuvai (mašinos); tešlos maišymo mašinos; tiekiamo vandens deaeratoriai; tiekiamo vandens reguliatoriai; tiltiniai kranai; tinklų vilkimo mašinos (žvejyba); transmisinių velenų guoliai; transportavimo įrenginiai (kasyba); transporto priemonių plovimo įrenginiai; traukės (mašinoms, varikliams); trikotažo mašinos; turbinos (ne antžeminio transporto priemonėms); turbokompresoriai; tvoklės (mašinos); universalieji lankstai (kardano lankstai); uždaromieji vožtuvai (mašinų dalys); uždegimo įrenginiai (vidaus degimo varikliams); uždegimo magnetos; užuolaidų traukymo elektriniai įtaisai; vagonų keltuvai; vakuuminiai siurbliai (mašinos); valcavimo mašinos; valcavimo mašinų cilindrai; valčių varikliai; valgomųjų pastų gaminimo mašinos; vandens separatoriai; vandens šildytuvai (mašinų dalys); varikliai transporto priemonėms su oro pagalve; variklių cilindrai; variklių cilindrų galvutės; variklių degalų riebintuvai; variklių diržai; variklių duslintuvai; variklių inžektoriai; variklių išmetamieji vamzdžiai; variklių įrenginiai nuo užteršimo; variklių radiatoriai; variklių starteriai; variklių stūmokliai; variklių ventiliatoriai; variklių ventiliatorių diržai; vejapjovės; vėjo turbinos; velėnpjovės; velenų sankabos (mašinų dalys); ventiliatoriai (grūdų slėgimo, įsiurbimo ir transportavimo įrenginiams); verpimo mašinos; verpimo rateliai; verptuvai; vertikaliojo drožimo staklės; veržlių iškirtimo ir įsriegimo mašinos; veržlių sriegimo mašinos; vibratoriai (mašinos) (pramonės reikmėms); vidaus degimo variklių degalų keitikliai; vidaus degimo variklių žvakės; virvių vijimo mašinos; vyniojimo mašinos; vyno presai; vožtuvai (mašinų dalys); vulkanizavimo aparatai; žemės kasimo mašinos; žemės ūkio inventorius (ne rankinis); žemės ūkio kultūrų elevatoriai; žemės ūkio mašinos; žiedžiamieji ratai.

9 moksliniai, jūriniai, geodeziniai, fotografijos, kinematografijos, optiniai, svėrimo, matavimo, signalizavimo, tikrinimo (priežiūros), gelbėjimo, mokymo prietaisai ir aparatai; elektros praleidimo, perjungimo, transformavimo, akumuliavimo, reguliavimo ir valdymo aparatai ir prietaisai; garso ar vaizdo įrašymo, perdavimo ar atkūrimo aparatūra; magnetinės duomenų laikmenos, įrašų diskai; kompaktiniai diskai, universalieji skaitmeniniai (DVD) diskai ir kitos skaitmeninės įrašų laikmenos; monetinių aparatų mechanizmai; kasos aparatai, skaičiavimo mašinos, duomenų dorojimo įrenginiai, kompiuteriai; kompiuterių programinė įranga; gesintuvai; acidometrai; aerometrai; akiniai (optika); akiniai nuo akinimo; akinių dėklai; akinių grandinėlės; akinių įmautės; akinių lęšiai; akinių raišteliai; akinių rėmai; aktinometrai; akumuliatorių acidometrai; akumuliatorių indai; akumuliatorių korpusai; akumuliatorių plokštelės; akustiniai vamzdeliai; akustinio ryšio įrenginiai; aliarmo įrenginiai; alidadės; alkoholio matuokliai; ampermetrai; animaciniai filmai; anodai; anodinės baterijos; antenos; antikatodai; apertometrai (optika); apranga darbui laboratorijose; apranga nuo ugnies; apsauginės asbesto pirštinės (nuo nelaimingų atsitikimų); apsauginės kaukės; apsauginės pirštinės; apsauginiai asbesto drabužiai nuo ugnies; apsauginiai batai nuo nelaimingų atsitikimų, jonizuojančios spinduliuotės ir gaisro; apsauginiai brezentai; apsauginiai dantų įtaisai; apsauginiai darbininkų veido skydeliai; apsauginiai drabužiai nuo ugnies; apsauginiai įrenginiai nuo trukdžių (elektra); apsauginiai įtaisai nuo viršįtampio; apsauginiai lakūnų kostiumai; apsauginiai sportiniai akiniai; apsauginiai sportiniai šalmai; apsauginiai šalmai; apsauginiai tinklai; apsaugos priemonės nuo rentgeno spindulių (ne medicinos reikmėms); apšvietimo baterijos; apšvietimo įtaisų paleidimo droseliai; asbesto ekranai gaisrininkams; asmeninės apsaugos priemonės nuo nelaimingų atsitikimų; asmeniniai stereofoniniai įrašų leistuvai; astrofotografijos objektyvai; astronomijos aparatai ir prietaisai; atmintukai (USB); atstumo matavimo prietaisai; atstumo registravimo prietaisai; atšakų dėžutės (elektra); audinio krašto atlankų žymėjimo mašinos; audiovizualiniai mokymo aparatai; aukščiamačiai; aukštinamieji transformatoriai; aukštojo dažnio aparatai; aukštosios įtampos baterijos; automatinės laiko relės; automatiniai transporto priemonių vairavimo aparatai; automobilių padangų automatiniai mažo slėgio indikatoriai; automobilių saugumo bandymų manekenai; automobilių stovėjimo laiko matuokliai; azimuto nustatymo prietaisai; bakterijų kultūrų inkubatoriai; balansavimo įrenginiai; balsavimo mašinos; bandymų aparatai (išskyrus naudojamus medicinoje); bangomačiai; barometrai; baterijų indai; baterijų įkrovimo įtaisai; baterijų korpusai; bendraašiai kabeliai; benzino lygio matuoklės; betatronai; bilietų aparatai; blykstės lempos (fotografija); blykstės lempos (šviesos signalai); blykstės lemputės (fotografija); braižytuvai (skaitmeniniai); brūkšninio kodo (brūkšniaženklio) skaitymo įrenginiai; centravimo aparatai (skaidrėms); chemijos aparatai ir prietaisai; chromatografai (laboratorijoms); chronografai (laiko registravimo aparatai); ciklotronai; dailidžių liniuotės; davikliai (mokslo reikmėms); dažnio matuokliai; deguonies perpylimo aparatai; dėklai su bandinių parengimo instrumentais (mikroskopija); dekompresijos kameros; densitometrai; detektoriai; diafragmos (mokslinei aparatūrai); diafragmos (akustika); diafragmos (fotografija); diagnostikos aparatai (ne medicinos reikmėms); diaskopai; didinamieji stiklai (optika); didintuvai (fotografija);

difrakcijos aparatai (mikroskopija); diktofonai; dinamometrai; dirbtiniai žemės palydovai (mokslo reikmėms); diskai (magnetiniai); diskasukiai (kompiuteriams); diskiniai atminties įrenginiai (kompiuteriams); distiliatoriai (laboratoriniams eksperimentams); distiliavimo aparatai (mokslo reikmėms); DNR gardelės; dozavimo įrenginiai; dozimetrai; drabužiai nuo nelaimingų atsitikimų, jonizuojančios spinduliuotės ir ugnies; droselinės ritės (impedansas); druskomačiai; dujomačiai (matavimo prietaisai); dujų analizatoriai; dūmų indikatoriai; dupleksinio ryšio aparatai; durų akutės (didinamieji lęšiai); DVD grotuvai; džiovintuvai (fotolaboratorijoms); džiovyklos (fotografija); ekranai (fotograviravimui); ekranai (fotografija); eksponometrai (šviesos matuokliai); eksponuoti filmai; elektrifikuoti bėgiai prožektoriams montuoti; elektrinė priežiūros aparatūra; elektrinės baterijos; elektrinės baterijos (transporto priemonėms); elektrinės jungės; elektrinės puskojinės; elektrinės relės; elektrinės ritės; elektrinės spynos; elektrinės užtvaros; elektriniai apšvietimo reguliatoriai; elektriniai durų skambučiai; elektriniai įrenginiai nuo vagystės; elektriniai keitikliai; elektriniai komutacijos aparatai; elektriniai kontaktai; elektriniai laidininkai; elektriniai matavimo prietaisai; elektriniai pavojaus skambučiai; elektriniai reguliatoriai; elektriniai rezistoriai; elektriniai sujungikliai; elektriniai tolinio uždegimo aparatai; elektrinių nuostolių indikatoriai; elektrodinaminiai signalų tolinio valdymo aparatai; elektrolizeriai; elektromagnetinės ritės; elektromagnetiniai vožtuvai (jungikliai); elektroninės lempos (radijas); elektroninės prekių etiketės; elektroninės skelbimų lentos; elektroninės užrašų knygelės; elektroniniai kišeniniai vertimo aparatai; elektroniniai leidiniai (parsisiunčiamieji); elektroniniai rašikliai (rodymo įtaisai); elektroninių signalų siųstuvai; elektros akumuliatoriai; elektros akumuliatoriai (transporto priemonėms); elektros akumuliatorių grotelės; elektros baterijų įkrovimo įtaisai; elektros grandinės jungikliai; elektros grandinės pertraukikliai; elektros instaliacijos loveliai; elektros išlydžio vamzdeliai (išskyrus naudojamus apšvietimui); elektros izoliaciniai vamzdeliai; elektros įvadų dangteliai; elektros jungikliai; elektros kabeliai; elektros kabelių apvalkalai; elektros kabelių jungiamosios movos; elektros kabelių sujungimo movos; elektros kolektoriai; elektros laidai; elektros laidų identifikavimo apvalkalai; elektros laidų identifikavimo siūlai; elektros linijų medžiagos (laidai, kabeliai); elektros linijų sujungikliai; elektros ričių karkasai; elektros ričių laikikliai; elementariųjų dalelių greitintuvai; epidiaskopai; ergometrai; faksimiliniai aparatai; fermentacijos aparatai (laboratoriniai aparatai); filmavimo ir fotografavimo aparatų trikojai; filtrai (fotografija); fizikos aparatai ir prietaisai; fluorescenciniai ekranai; fotoaparatai; fotoaparatų stovai; fotoelementai; fotografijos aparatų užraktų paleidimo įtaisai; fotografijos laboratorijos; fotografijos laboratorijų lempos; fotografijų pastovai; fotografiniai vaizdo ieškikliai; fotografinių plokštelių kasetės; fotometrai; fotonuotraukų džiovintuvai; fotoskaidrių centravimo aparatai; fototelegrafijos aparatai; frankavimo tikrinimo prietaisai; gaisriniai siurbliai; gaisrinės kopėčios; gaisrinės mašinos; gaisrinės valtys; gaisrinės žarnos; gaisriniai užtiesalai; gaisrinių žarnų purkštai; gaisro signalizatoriai; gaisrų gesinimo smūginiai įtaisai; gaivinimo manekenai (mokomosios priemonės); galenito kristalai (detektoriai); galvaninės baterijos; galvaniniai elementai; galvanometrai; galvučių valymo juostos (rašymas); gamybos operacijų tolinio valdymo elektros įranga; garo katilų valdymo ir reguliavimo prietaisai; garsiakalbiai; garsiakalbių garsintuvai; garsiakalbių korpusai; garsiniai pavojaus signalai; garsintuvai; garso atkūrimo aparatai; garso ir vaizdo imtuvai; garso įrašai; garso įrašymo aparatai; garso įrašymo juostos; garso įrašymo laikmenos; garso įrašų diskai (plokštelės); garso įrašų diskų valymo aparatai; garso lokacijos prietaisai; garso perdavimo aparatai; garso signalizatoriai; gelbėjimo aparatai ir įrenginiai; gelbėjimo diržai; gelbėjimo liemenės; gelbėjimo plaustai; gelbėjimo plūdurai; gelbėjimo tinklai; geležinkelio ešmų tolinio valdymo elektrodinaminiai aparatai; geležinkelių eismo saugumo įrenginiai; geodezijos aparatai ir prietaisai; geodezijos prietaisai; gesintuvai; gylio matavimo aparatai ir mašinos; gylio matavimo lynai; gylio matavimo svambalai; gyvsidabriniai gulsčiukai; glaustiniai (kontaktiniai) lęšiai; glaustinių (kontaktinių) lęšių dėklai; glaustinių lęšių dėklai; globalinės padėties nustatymo sistemos (GPS) aparatai; gnybtai (elektra); gradiento indikatoriai; graduoti stikliniai indai; gramofono plokštelių valymo aparatai; greičio davikliai; greičio indikatoriai; greičio matavimo aparatai (fotografija); grotuvai; grotuvų adatos; gulsčiukai; heliografai; hidrolokatoriai; hidrometrai; higrometrai; hologramos; induktoriai (elektra); inkarai (elektra); inklinometrai; integrinės grandinės; inverteriai (elektra); išdirbtų odų stormačiai; izoliuota varinė viela; įrašytos kompiuterių programos; įrašytos kompiuterių valdymo programos; įrašų leistuvų adapteriai; įrašų leistuvų adatų keitimo aparatai; įrašų leistuvų greičio reguliatoriai; įspėjamieji švilpukai; įtampos dalytuvai (elektra); įtampos reguliatoriai (transporto priemonėms); jonizatoriai (išskyrus oro ar vandens); jungiamosios dėžutės (elektra); jungtys (elektra); juostiniai įrašymo aparatai; jūriniai gylio matuokliai; jūriniai kompasai; jūriniai signalizavimo aparatai; kalibrai (matavimo įrankiai); kalibravimo žiedai; kanalai (elektra); kapiliariniai vamzdeliai; kasetiniai (garsajuosčių ir vaizdajuosčių) leistuvai; katodai; katodiniai įrenginiai nuo korozijos; kelių pagalvėlės (darbininkams); kepurių snapeliai nuo akinimo; kiaušinių tikrinimo prietaisai (ovoskopai); kibirkščių gesintuvai; kiekio indikatoriai; kino filmai (eksponuoti); kino filmų montavimo aparatai; kino filmų montavimo įrenginiai; kino filmų montavimo prietaisai; kino juostos (eksponuotos); kino kameros; kišeniniai skaičiuotuvai (kalkuliatoriai); kištukai, lizdai ir kitokie kontaktai (elektros jungtys); klinometrai; koduotos magnetinės identifikavimo apyrankės; koduotosios magnetinės kortos; kompaktiniai diskai (audio- ir video-); kompaktiniai diskai (pastovioji atmintis); kompaktinių diskų leistuvai; komparatoriai; kompasai (matavimo prietaisai); kompiuteriai; kompiuterinių žaidimų programinė įranga; kompiuterių atminties įrenginiai; kompiuterių išoriniai įrenginiai; kompiuterių klaviatūros; kompiuterių programinė

įranga (įrašyta); kompiuterių programos (parsisiunčiamoji programinė įranga); kompiuterių spausdintuvai; komutacijos įrenginiai (duomenų dorojimo įrenginiai); komutacinės lentos; komutatoriai; kondensatoriai; kontroliniai skydai (elektra); kopijavimo aparatai (fotografiniai, elektrostatiniai, terminiai); korekciniai lęšiai (optika); kosmografijos prietaisai; krypties kompasai; kūgio formos įspėjamieji kelio ženklai; kvėpavimo aparatai (išskyrus dirbtinio kvėpavimo); laboratorinės centrifugos; laboratorinės krosnelės; laboratorinės krosnys; laboratoriniai padėklai; lagai (matavimo prietaisai); laidų jungtys (elektra); laikmačiai (laiko apskaitos prietaisai); laiko registravimo prietaisai; laisvų rankų įrangos rinkiniai telefonams; laiškų svarstyklės; laktodensimetrai; laktometrai; lankinės elektros lempos (išskyrus naudojamas apšvietimui); lankstieji diskai; lazeriai (ne medicinos reikmėms); liniuotės (matavimo įrankiai); lituotojų šalmai; lizdai, kištukai ir kitokie kontaktai (elektros jungtys); lydieji saugikliai; lydusis laidas; lustai (integrinės grandinės); magnetai; magnetinės identifikavimo kortelės; magnetinės juostos; magnetinės vielos; magnetiniai kodavimo aparatai; magnetiniai kodavimo įrenginiai; magnetinių juostų išmagnetinimo įrenginiai; magnetinių juostų įrenginiai (kompiuteriams); manometrai; matai; matavimo šaukštai; matematiniai prietaisai; matininkų grandinės; matininkų nivelyrai; matlankiai (matavimo prietaisai); matuokliai; matuokliai (geodezijos prietaisai); mechaniniai ženklai; medžiagų bandymo prietaisai ir mašinos; megafonai; mėgintuvėliai; menzulos (geodezijos prietaisai); metalo ieškikliai (pramonės ar karinėms reikmėms); metalų lydinių viela (saugiklių viela); meteorologiniai balionai; meteorologiniai prietaisai; metrai (matavimo įrankiai); metronomai; mikrofonai; mikrometrai; mikrometriniai matavimo prietaisai; mikroprocesoriai; mikroskopai; mikroskopų objektinių stiklų dėklai; mikrotomai; mirksekliai (signaliniai žibintai); mobilieji telefonai; mobiliųjų telefonų dirželiai; modemai; monetiniai muzikos automatai (automatiniai grotuvai); monetiniai televizorių mechanizmai; monitoriai (kompiuterių įrenginiai); monitoriai (kompiuterių programos); monokliai; monoklių rėmai; nardytojų ausų kamščiai; nardytojų pirštinės; narų ir plaukikų nosies spaustukai; narų kaukės; narų kostiumai; navigacijos aparatai ir prietaisai; navigacijos prietaisai; navigacinė palydovų aparatūra; negatyvinių plokštelių kasetės (fotografija); neoninės lempos (reklama); neperšaunamosios liemenės; nešiojamieji laikmenų leistuvai; nešiojamieji radijo aparatai; nešiojamieji šviesos atšvaitai (nuo eismo avarijų); netikrų monetų ieškikliai; niveliavimo matuokliai (geodezijos prietaisai); nivelyriniai prietaisai; nonijai; nuolydžio indikatoriai; nuotraukų blizgintuvai; nuvažiuoto kelio skaitikliai (transporto priemonėms); objektyvai (lęšiai) (optika); objektyvų gaubteliai; oktantai; okuliarai; ommetrai; optikos prekės; optinės duomenų laikmenos; optinės lempos; optiniai diskai; optiniai kondensoriai; optiniai lęšiai; optiniai pluoštai (šviesolaidžiai); optiniai ženklų skaitytuvai; optiniai žibintai; optinis stiklas; optinių prietaisų mikrometriniai sraigtai; optinių ženklų skaitymo įrenginiai; oro analizės aparatai; oro filtravimo respiratoriai; oscilografai; ozonatoriai; padirbtų (netikrų) monetų tikrintuvai; parsisiunčiamieji mobiliųjų telefonų skambučių tonai; parsisiunčiamosios muzikos rinkmenos; parsisiunčiamosios vaizdo rinkmenos; pašarų analizės aparatai; pašto spaudų tikrintuvai; pelės (duomenų dorojimo įrenginiai); pelės padėkliukai; pensnė; Petri lėkštelės; pensnė dėklai; pensnė grandinėlės; pensnė raišteliai; pensnė rėmeliai; perfokortų įrenginiai (įstaigoms); periskopai; perprogramuojamos plokštės (mikrograndynų (mikroschemų) plokštės); pinigų išdavimo automatai (bankomatai); pinigų skaičiuotuvai ir rūšiuotuvai; pipetės; pirometrai; pirštinės nuo rentgeno spinduliuotės (gamyboje); Pito vamzdeliai; planimetrai; plėvelių pjaustymo įtaisai; plovimo vonelės (fotografija); pluoštiniai optiniai kabeliai; poliarimetrai; povandeninio plaukiojimo kvėpavimo aparatai; pranešimų gavikliai; priešgaisrinės purkštuvų sistemos; prietaisai su okuliarais; prizmės (optika); procesoriai (centriniai dorojimo įrenginiai); projekciniai aparatai; projekciniai ekranai; projekciniai skaidrių aparatai; projekciniai žibintai; projektoriai; puošybiniai magnetai; puslaidininkiai; puslaidininkių ruošiniai (integrinėms grandinėms); radarai (radiolokatoriai); radijo antenų stiebai; radijo aparatai; radijo ausinės; radijo siųstuvai (telekomunikacijos); radiologijos aparatai (pramonės reikmėms); radiologijos ekranai (pramonės reikmėms); radiotelefono aparatai; radiotelegrafo aparatai; raitelių šalmai; refraktometrai; refraktoriai; rentgeno aparatai (ne medicinos reikmėms); rentgeno filmai (eksponuoti); rentgeno spindulių švitinimo aparatai ir įrenginiai (išskyrus naudojamus medicinoje); rentgeno vamzdeliai (ne medicinos reikmėms); rentgenogramos (ne medicinos reikmėms); reostatai; respiratoriai (ne dirbtinio kvėpavimo); respiratorių filtrai; respiratorių kaukės (ne dirbtinio kvėpavimo); retortos; retortų stovai; ribotuvai (elektra); riešų atramos darbui su kompiuteriais; ritės (fotografija); rūko signalai (nesprogūs); sacharimetrai; saugos diržai (išskyrus transporto priemonių sėdynių ir sportinės įrangos); saugos tinklai (nuo nelaimingų atsitikimų); saulės akiniai; saulės baterijos; sąsajos įrenginiai (kompiuteriams); sąskaitų (faktūrų) išrašymo mašinos; scenos apšvietimo reguliatoriai; sekstantai; sferometrai; signaliniai plūdurai; signaliniai skambučiai; signaliniai švilpukai; signaliniai žibintai; signalizacijos įrenginiai nuo vagysčių; sirenos; siūlų skaitikliai; siuvėjų matai; siųstuvai - imtuvai; siųstuvai (telekomunikacijos); skaičiavimo diskai; skaičiavimo liniuotės; skaidrės (fotografija); skaidrių rėmeliai; skaitikliai; skaitytuvai; skaitytuvai (duomenų dorojimo įrenginiai); skaitmeninių nuotraukų rėmeliai; skambučiai (įspėjamieji prietaisai); skambučių mygtukai; skirstomieji pultai (elektra); skirstomosios dėžutės (elektra); skirstomosios lentos (elektra); skirstomosios spintos (elektra); skydeliai nuo akinimo; skleistuvai (duomenų dorojimo įrenginiai); skreitiniai kompiuteriai; skreitinių kompiuterių įmautės; skreitinių kompiuterių krepšiai; slankmačiai; slėgio indikatoriai; slėgio matavimo aparatai; slėgio matuokliai; slėgį rodantys ventilių kamštukai; smėlio laikrodžiai; smėlio laikrodžiai (iki 5 minučių); spausdintinės grandinės; spausdintinės plokštės; specialieji fotografijos aparatų

ir fotografijos reikmenų dėklai; specialieji laboratorijų baldai; spektrografijos aparatai; spektroskopai; spiritiniai gulsčiukai; sriegiklių laikiklių ilgintuvai; srovės lygintuvai; stebėjimo prietaisai; stereoskopai; stereoskopiniai aparatai; stiklas, padengtas elektros laidininku; stikliniai matavimo indai; stiprinimo lempos; stiprinimo vamzdžiai; stiprintuvai; stroboskopai; sūkių skaitikliai; sulfitometrai; sumavimo mašinos; svambalų gijos; svambalų svareliai; svarsčiai; svarstyklės; svarstyklės (rankiniai svertuvai); svėrimo mašinos; svertuvai (rankiniai); svertuvai (svirtinės svarstyklės); šablonai (matavimo įrankiai); šaunamųjų ginklų teleskopiniai taikikliai; šilumos reguliavimo aparatai; šunų švilpukai; šviečiančiosios elektroninės rodyklės; šviečiantys plūdurai; šviesoforai (signalizavimo prietaisai); šviesolaidžiai (optiniai pluoštai); šviesoraščio aparatai; šviesos diodai (LED); švytintys ar mechaniniai kelio ženklai; švytintys ar mechaniniai signaliniai skydai; švytintys ar mechaniniai ženklai; švytintys ženklai; tachometrai; taksi skaitikliai; tankiamačiai; telefoniniai atsakikliai; telefono aparatai; telefono laidai; telefono mikrofonai; telefono rageliai; telegrafai (aparatai); telegrafo laidai; telemetrai; teleskopai; teleskopiniai šaunamųjų ginklų taikikliai; teletaipai; televizijos aparatai; televiziniai sufleravimo ekranai; temperatūros indikatoriai; temperatūros indikatorinės juostelės (ne medicinos reikmėms); teodolitai; termoelektroninės lempos; termoelektroniniai vamzdeliai; termometrai (išskyrus medicininius); termostatai; termostatai (transporto priemonėms); tigliai (tauriesiems metalams) (laboratorija); tigliai (laboratorija); tikslieji matavimo prietaisai; tiksliosios svarstyklės; tiltinės svarstyklės; tolimačiai; toliniai (distanciniai) atjungikliai; tolinio valdymo aparatai; totalizatoriai; transformatoriai (elektra); transporto priemonių gedimo įspėjamieji trikampiai; transporto priemonių greičio tikrinimo aparatai; transporto priemonių kilometrų registratoriai; transporto priemonių navigacinė aparatūra (borto kompiuteriai); transporto priemonių padangų mažo slėgio automatiniai indikatoriai; transporto priemonių radijo aparatai; transporto priemonių vairavimo ir tikrinimo treniruokliai; tranzistoriai (elektronika); triodai; ugnies gesinimo aparatai; ultravioletinių spindulių filtrai (fotografijai); urinometrai; užraktai (fotografija); užraktų paleidimo prietaisai (fotografija); užrašų kompiuteriai; vaizdajuostės (videojuostos); vaizdinių (video-) žaidimų kasetės; vaizdo (video-) ekranai; vaizdo magnetofonai; vakuumo matuokliai; vandens lygio indikatoriai; vandens paieškų virgulės; variklių paleidimo kabeliai; variometrai; veidrodžiai (kontrolės darbui); veidrodžiai (optika); vėjamačiai; vėjarodžiai; videokameros; videokasetės; videotelefonai; viela iš metalo lydinių (saugiklių viela); viskozimetrai (klampomačiai); voltmetrai; zumeriai (zurzalai); žaibolaidžių iškrovikliai; žaibolaidžių laidininkai; žaibolaidžių laidininkai (strypai); žalių odų storio matavimo aparatai; žeminimo transformatoriai (elektra); žetoninių aparatų mechanizmai; žingsnių skaitikliai (žingsniamačiai); žiūronai; žymėjimo plūdurai; žymekliai (stalių įrankiai).

11 apšvietimo, šildymo, garų gamybos, valgio virimo, šaldymo, džiovinimo, vėdinimo, vandens tiekimo ir sanitariniai įrenginiai; acetileno degikliai; acetileno generatoriai; acetileno žibintai; akvariumų filtravimo aparatai; akvariumų lempos (žibintai); akvariumų šildytuvai; aliejaus valymo aparatai; aliejinės lempos; apšvietimo įrenginiai (oro transporto priemonėms); apšvietimo lempos (automobiliams); apšvietimo lemputės; apšvietimo prietaisai ir įrenginiai; apšvietimo žibintai; apšvietimo žibintuvėliai; ardeliai; atominiai reaktoriai; audinių garintuvai; autoklavai (elektriniai slėginiai virimo katilai); automatiniai drėkinimo įrenginiai; automatiniai pelenų transportavimo įrenginiai; automobilių įtaisai nuo akinimo (žibintų įtaisai); automobilių krypties signalizatorių lempos; automobilių krypties signalizatorių lemputės; automobilių žibintai; baktericidiniai degikliai; benzininiai degikliai; bidė; boileriai (ne mašinų dalys); branduoliniai reaktoriai; branduolinis kuro ir branduolinių reakcijų lėtiklių apdorojimo įrenginiai; centrinio šildymo įrenginių plėtimosi bakai; centrinio šildymo radiatorių drėkintuvai; centrinio šildymo sistemų radiatoriai; chromatografai (pramonės reikmėms); čiaupai; degikliai; degimo krosnys; deginimo krosnių armatūra (atramos); deglai; deguonies-vandenilio degikliai; dekoratyviniai fontanai; desikatoriai (džiovinimo aparatai); dezinfekavimo aparatai; dezinfekavimo priemonių dalytuvai (tualetams); dezinfekavimo priemonių skirstytuvai (tualetams); dezodoravimo aparatai (ne asmeninio naudojimo); distiliatoriai; distiliavimo aparatai; distiliavimo kolonos; distiliavimo valymo kolonos; drėkinimo mašinos žemės ūkio reikmėms; dujinės lempos; dujiniai šviestuvai; dujiniai žiebtuvėliai; dujinių prietaisų reguliavimo ir apsaugos reikmenys; dujotiekių reguliavimo ir apsaugos reikmenys; dujų degikliai; dujų degiklių antgaliai; dujų katilai; dujų kondensatoriai (ne mašinų dalys); dujų plautuvai (skruberiai, dujinių įrenginių dalys); dujų valymo įrenginiai; dujų valytuvai (dujinių įrenginių dalys); dūmtraukiai; dūmtraukių dūmtakiai; dūmtraukių sklendės; dūmtraukių sklendės (šildymas); duonkepės krosnys; duonos gaminimo mašinos; duonos kepimo mašinos; duonos skrudintuvai; dušai; dušo kabinos; dviračių lemputės; dviračių žibintai; džiovinimo aparatai; džiovinimo aparatai ir įrenginiai; elektra šildomi patiesalai (kilimai); elektrinės gruzdintuvės; elektrinės šildomosios antklodės (ne medicinos reikmėms); elektrinės vaflinės; elektriniai arba ne elektriniai kojų šildytuvai; elektriniai asmeniniai ventiliatoriai; elektriniai jogurto gaminimo prietaisai; elektriniai kaitinimo siūleliai; elektriniai kavinukai su koštuvais; elektriniai kavos aparatai; elektriniai kavos filtrai; elektriniai kišeniniai žibintuvėliai; elektriniai radiatoriai; elektriniai skalbinių džiovintuvai; elektriniai slėginiai prikaistuviai (greitpuodžiai); elektriniai šildymo aparatai; elektriniai šildomieji paklotai (pagalvėlės) (ne medicinos reikmėms); elektriniai valgio virimo reikmenys; elektriniai virduliai; elektrinis šildomasis apavas; elektros išlydžio apšvietimo vamzdeliai; elektros lempos; elektros lemputės; elektros lempų siūleliai; elektros šviestuvų lizdai; fakelų vamzdžiai (naftos pramonei); filtrai (buitinių arba pramoninių įrenginių dalys); fontanai; frikciniai dujų degtuvai; garbanojimo lempos; garinių šildymo įrenginių oro

vožtuvai; garintuvai; garo akumuliatoriai; garo aparatai veidui (saunos); garo gaminimo įrenginiai; garo katilai (ne mašinų dalys); gatvių šviestuvai; geriamojo vandens filtrai; gėrimų atšaldymo aparatai; gydomųjų kurortų vonios (talpyklos); gyvatukai (distiliavimo, šildymo įrenginių dalys); hidrantai; įdegimo įrenginiai (saulės vonios); kaitinimo degikliai; kaitinimo elementai; kaitinimo plokštės; Kalėdų eglučių elektros lemputės; kambarinės ledainės; kanalinės krosnys; karšto oro aparatai; karšto oro pirčių įrenginiai; kavos pupelių skrudintuvai; kepimo aparatai; kepimo iešmai; kepimo iešmų suktuvai; kepimo krosnelės su besisukančiu iešmu; kepimo rėmai; kepintuvės; keptuvai; kietojo, skystojo arba dujinio kuro šildymo aparatai; kilnojamieji tualetai; kilnojamosios kalvės; kilnojamosios turkiškų vonių kabinos; kiniški žibintai (popieriniai); kišeniniai šildytuvai; kišeniniai žibintuvėliai; klijų šildymo įrenginiai; klozetų bakeliai; klozetų puodai; konstrukcinės viryklių plokštės; krosnelės (ne laboratorinės); krosnelių fasoninės išklojos; krosnių ardynai; krosnių aušinimo bakai; krosnių aušintuvai; krosnių fasoninės išklojos; krosnių išklojos (iš ugniai atsparaus molio); krosnių metalinės konstrukcijos; krosnių pakrovimo įrenginiai; krosnių peleninės ; krosnių pelenų dėžės; krosnys (ne laboratorinės); krosnys (šildymo įrenginiai); kuro skalsintuvai (ekonomaizeriai); laboratorinės lempos; laboratoriniai degikliai; lakštiniai šildytuvai; lankinės lempos; lankinių lempų angliniai elektrodai; lašelinio drėkinimo antgaliai (irigavimo reikmenys); lavos akmenys keptuvams; ledo gaminimo įrenginiai ir mašinos; lempos; lempų atšvaitai; lempų dangčiai; lempų degikliai; lempų gaubtai; lempų gaubtų laikikliai; lempų kaminėliai; lempų rėmai; lempų stiklai; lempų stikliniai gaubtai; lygintuvų kaitintuvai; lovų šildynės; magnio siūlai (apšvietimui); maisto atliekų dehidratavimo aparatai; maisto gaminimo (virimo, kepimo) aparatai ir įrenginiai; maišikliniai vandentiekio čiaupai; metalinės šildyklės (lovai šildyti); mikrobanginės krosnelės (maisto gaminimo aparatai); mikrobangų krosnys pramonės reikmėms; namų židiniai; nardymo šviestuvai; netaškūs čiaupų antgaliai; nuotekų valymo įrenginiai; odontologų krosnelės; oro ar vandens jonizatoriai; oro dezodoravimo aparatai; oro džiovintuvai; oro filtravimo įrenginiai; oro kondicionavimo aparatai; oro kondicionavimo filtrai; oro kondicionavimo įrenginiai; oro sterilizatoriai; oro šildytuvai; oro valymo aparatai ir mašinos; oro valymo baktericidinės lempos; oro vėsinimo aparatai; pakabinamieji šviestuvai; panardinamieji šildytuvai; pasterizavimo aparatai; pašarų džiovinimo įrenginiai; pieno šaldymo įrenginiai; pisuarai (sanitariniai įtaisai); plaukiojimo baseinų chloravimo įrenginiai; plaukų džiovintuvai; plautuvės (virtuvinės); polimerizavimo įrenginiai; prausyklų rankų džiovintuvai; projektorių lempos; prožektoriai; puošybiniai žibintai; radiatoriai (šildymas); radiatorių dangteliai; rankų prausyklės (sanitarinių įrenginių dalys); rezervuarų lygio reguliavimo vožtuvai; salyklo džiovyklos; sanitariniai aparatai ir įrenginiai; sanitarinių įrenginių vandentiekio vamzdžiai; saugiosios lempos; saulės kolektoriai (šildymas); saulės krosnys; saunų įrenginiai; sėdimosios vonios; sietynai; skalbimo katilai; skalbyklų vandens šildytuvai; skysčių vėsinimo įrenginiai; skystojo kuro degikliai; slėginiai elektriniai maisto gaminimo puodai (autoklavai); slėginiai vandens rezervuarai; smilkymo prietaisai (ne medicinos reikmėms); spiritiniai degikliai; sterilizatoriai; sūkuriniai vandens čiurkšlių aparatai; šachtininkų lemputės; šaldymo aparatai; šaldymo aparatai ir mašinos; šaldymo kameros; šaldymo konteineriai; šaldymo patalpos; šaldymo prietaisai ir įrenginiai; šaldymo spintos; šaldytuvai; šaldytuvai (dėžės); šaldomos vitrinos (eksponavimo įrenginiai); šildymo (vandeniu) įrenginiai; šildymo aparatai; šildymo įrenginiai; šildymo katilai; šildymo katilų dūmtraukiai; šildymo katilų tiektuvai; šildymo katilų vamzdžiai; šildymo krosnys; šildymo plokštės; šilumokaičiai (ne mašinų dalys); šilumos akumuliatoriai; šilumos regeneratoriai; šilumos siurbliai (centrinio šildymo, cirkuliaciniai); šiukšlių deginimo; švariosios kameros (sanitarijos įrenginiai); šviečiamieji apšvietimo vamzdeliai; šviečiantys namų numeriai; šviesadiodžio (LED) apšvietimo įrenginiai; šviesos sklaidytuvai; šviestuvai; tabako aušinimo įrenginiai; tabako džiovyklos; termostatiniai vožtuvai (šildymo įrenginių dalys); toršerai; transporto priemonių apšvietimo prietaisai; transporto priemonių atšvaitai; transporto priemonių įtaisai nuo akinimo (apšvietimo įtaisai); transporto priemonių įtaisai nuo apšerkšnijimo; transporto priemonių oro kondicionieriai; transporto priemonių priekiniai žibintai; transporto priemonių šildytuvai; transporto priemonių šildomieji aparatai nuo langų šarmojimo; transporto priemonių ventiliacijos (oro kondicionavimo) įrenginiai; transporto priemonių žibintai; traukos gaubtai; traukos gaubtai (laboratorijoms); traukos gaubtai (virtuvėms); tualetai (vandens klozetai); tualeto dubenys; ultravioletinės lempos (ne medicinos reikmėms); vaisių džiovyklos; vamzdžiai (sanitarinių įrenginių dalys); vamzdžių čiaupai; vamzdžių čiaupai (movos); vandens aparatų reguliavimo ir apsaugos priemonės; vandens arba dujų įrenginių ir vamzdynų apsauginiai reikmenys; vandens arba dujų įrenginių ir vamzdynų reguliavimo reikmenys; vandens čiaupų tarpikliai; vandens ėmimo įrenginiai; vandens filtravimo aparatai; vandens gėlinimo įrenginiai; vandens masažo vonių įrenginiai; vandens minkštinimo aparatai ir įrenginiai; vandens nuleidimo įtaisai (tualetų); vandens skirstymo įrenginiai; vandens sterilizatoriai; vandens šildyklės (buteliai); vandens šildytuvai; vandens šildytuvai (prietaisai); vandens valymo aparatai ir mašinos; vandens valymo įrenginiai; vandens vėsinimo įrenginiai; vandentiekio įrenginiai; ventiliacijos (oro kondicionavimo) įrenginiai ir aparatai; ventiliatoriai (oro kondicionavimas); ventiliatoriai (oro kondicionavimo įrenginių dalys); vėsinimo aparatai ir įrenginiai; vėsinimo įrenginiai ir mašinos; vienkartiniai sterilizavimo maišeliai; viryklėlės; viryklės; virtuvinės viryklės (krosnelės); vonios; vonių išklojos; vonių įrengimo reikmenys; vonių kambarių įrenginiai; vonių reikmenys; vonių šildytuvai; vonių vandentiekio įrenginiai; žaizdrai; žarijų krosnelės; žibintuvėliai; žindymo buteliukų elektriniai šildytuvai.

12 transporto priemonės; sausumos, vandens ir oro

susisiekimo priemonės; aeronautikos aparatai, mašinos ir įrenginiai; antelės (laivų virvėms tvirtinti); antžeminės, oro, vandens ir bėginės transporto priemonės; antžeminio transporto priemonių reaktyviniai varikliai; antžeminio transporto priemonių redukcinės pavaros; antžeminių transporto priemonių pavarų varikliai; antžeminių transporto priemonių dalių karteriai (ne variklių); antžeminių transporto priemonių elektros varikliai; antžeminių transporto priemonių krumplinės pavaros; antžeminių transporto priemonių laisvosios eigos (ratų) mechanizmai; antžeminių transporto priemonių pavarų dėžės; antžeminių transporto priemonių pavarų grandinės; antžeminių transporto priemonių pavarų velenai; antžeminių transporto priemonių sankabos; antžeminių transporto priemonių sukabintuvai; antžeminių transporto priemonių sukamojo momento keitikliai; antžeminių transporto priemonių turbinos; antžeminių transporto priemonių valdymo pavarų grandinės; antžeminių transporto priemonių varikliai; antžeminių transporto priemonių varytuvai; apmautai transporto priemonių vairaračių; apsauginiai dviračių tinkleliai; ašių kakliukai; atsarginių padangų apmautai; atsarginių padangų apmautai; atsarginių ratų apmautai; autobusai; automobiliai; automobilinės betonmaišės; automobiliniai kranai; automobilių amortizatoriai; automobilių bagažinės; automobilių buferiai; automobilių gaubtai; automobilių grandinės; automobilių kėbulai; automobilių padangos; automobilių užuolaidėlės; automobilių važiuoklės (šasi); bagažo vežimėliai; baržos; bekamerės dviračių padangos; cigarų žiebtuvėliai (automobiliams); dirižabliai; diskinės stabdžių kaladėlės (automobiliams); drezinos; dviračiai; dviračiai vežimėliai; dviračiams pritaikyti krepšiai; dviračiams pritaikyti poriniai krepšiai; dviračių ar motociklų balneliai; dviračių ar motociklų balnelių apvalkalai; dviračių atramos; dviračių balnakrepšiai; dviračių balneliai; dviračių garso signalizatoriai; dviračių grandinės; dviračių įspėjamosios garsinės sistemos; dviračių krumplinės pavaros; dviračių padangos; dviračių padangų kameros; dviračių pedalai; dviračių posūkių rodikliai; dviračių purvasaugiai; dviračių rankenos; dviračių ratai; dviračių ratlankiai; dviračių ratų padangos; dviračių ratų stebulės; dviračių rėmai; dviračių siurbliai (pompos); dviračių skambučiai; dviračių stabdžiai; dviračių stipinai; dviračių stovai; dviračių stovai (dviračių dalys); dviračių vairai; dviračių varikliai; elektrinės transporto priemonės; fenderiai (laivų borto amortizatoriai); furgonai (transporto priemonės); galinių bortų keltuvai (antžeminių transporto priemonių dalys); galinių durų arba bortų keltuvų pavaros (antžeminių transporto priemonių dalys); geležinkelio riedmenų buferiai; geležinkelio riedmenų ratų antbriauniai; geležinkelio sukabintuvai; geležinkelio vagonų sujungimo įtaisai; geležinkelio vagonų vežimėliai; geležinkelių riedmenys; gyvenamieji autofurgonai; gyvenamosios priekabos; golfo vežimėliai; grandinės nuo slydimo; irklai; irklų įkabos; iškylavimo automobiliai; jachtos; jūriniai vandens lėktuvai; kabamieji konvejeriai; kamerų taisymo įrankių rinkiniai; kanojų irklai; karinės transporto priemonės; karučiai (dviračiai); karučiai (vienračiai); keleiviniai keltuvai (funikulieriai); keleivinių keltuvų (funikulierių) riedmenys; keltai (keltlaiviai); keltuvai su sėdynėmis; kesonai (transporto priemonės); kosminės transporto priemonės; kosminiai laivai (erdvėlaiviai); krėslai su rateliais; krovinių vežimėliai; kūdikių vežimėliai; kūdikių vežimėlių dangčiai; kūdikių vežimėlių uždedamieji gaubtai; laistymo mašinos; laivai; laivasraigčiai; laivų atkabinimo mechanizmai; laivų dūmtraukiai; laivų korpusai; laivų rangautai; laivų stiebai; laivų špantai; laivų vairavimo mechanizmai; lanksčiųjų vamzdžių vežimėliai; lėktuvai; lėktuvai amfibijos; lėktuvų katapultuojamieji krėslai; lengvųjų vaikų vežimėlių gaubtai; liejimo darbų vežimėliai; liejimo kaušai; liejimo vežimėliai; liejimo vežimėlių lafetai; liukai; lyninių keltuvų kėlimo įranga; lynų kelių aparatai ir įrenginiai; lynų kelių kabinos; lynų kelių kabinos; lynų keltuvų kabinos; lokomotyvai; lokomotyvų dūmtraukiai; mažalitražiai automobiliai; miegamieji vagonai; mopedai; motociklai; motociklų priekabos; motorinės sniegrogės; motorinės valtys; motoroleriai (transporto priemonės); motorvagoniai; nešulių triračiai; nuožulnumos laivams nuleisti; omnibusai; orlaiviai; oro balionai; oro maišai (automobilių saugos įtaisai); oro siurbliai (transporto priemonių reikmenys); oro sraigtai; oro transporto priemonės; padangų dygliai; padangų kamerų taisymo lipnieji gumos lopai; padangų kamerų taisymo reikmenys; parašiutai; paspirtukės rogutės (transporto priemonės); pavaros (antžeminio transporto priemonėms); pavaros alkūninės svirtys; pirkinių vežimėliai; pneumatinės padangos; pneumatinių padangų kameros; pneumatinių padangų karkasai; pontonai; poriniai irklai; priekabos (transporto priemonės); priekiniai stiklai; priekinių stiklų valytuvai; priekinių žibintų valytuvai; pristatymo triračiai; protektorių juosta (padangoms atnaujinti); rankiniai vežimėliai; ratų stebulių lankai; ratų stipinų fiksatoriai; ratų stipinų įtempimo įtaisai; rogės (transporto priemonės); sanitarinės mašinos; saugiosios vaikų sėdynės (transporto priemonių); saugos diržai (transporto priemonių sėdynėms); savivarčiai; savivarčiai vežimėliai; savivarčių sunkvežimių kėbulai; slidininkų keltuvai; slidžių bagažinės (automobilinės); sportiniai automobiliai; stabdžių diskai (transporto priemonėms); stebulių gaubtai; stebulių lankai; sunkvežimiai; šachtų vežimėlių ratai; šakiniai krautuvai; šaldytuvai (transporto priemonės); tarpmiestiniai autobusai; tolinio valdymo transporto priemonės (ne žaislai); traktoriai; tramvajai; transporto priemonės su oro pagalve; transporto priemonės su šaldymo įrenginiais; transporto priemonių (ratų) stebulės; transporto priemonių amortizacinės spyruoklės; transporto priemonių apdangalai (nustatytos formos); transporto priemonių apmušalai; transporto priemonių aptakai; transporto priemonių ašys; transporto priemonių atbulinės eigos signaliniai įtaisai; transporto priemonių bagažinės; transporto priemonių bagažo tinkleliai; transporto priemonių buferiai; transporto priemonių degalų (dujų) bakų dangteliai; transporto priemonių durys; transporto priemonių gaubtai; transporto priemonių hidraulinės sistemos; transporto priemonių įtaisai nuo akinimo; transporto priemonių jungiamosios trauklės (išskyrus variklių dalis);

transporto priemonių kėbulai; transporto priemonių laipteliai; transporto priemonių langai; transporto priemonių miegamieji gultai; transporto priemonių padangos; transporto priemonių padangos; transporto priemonių padangų priešslydžio įtaisai; transporto priemonių padangų ventiliai; transporto priemonių pakabų amortizatoriai; transporto priemonių pakabų spyruoklės; transporto priemonių pilnavidurės padangos; transporto priemonių posūkių rodikliai; transporto priemonių prietaisai nuo vagysčių; transporto priemonių prikabinimo įtaisai; transporto priemonių purvasaugiai; transporto priemonių ratai; transporto priemonių ratlankiai; transporto priemonių ratų balansavimo svareliai; transporto priemonių ratų padangos; transporto priemonių ratų stipinai; transporto priemonių sėdynės; transporto priemonių sėdynių apvalkalai; transporto priemonių sėdynių galvų atlošai; transporto priemonių sėdynių saugos diržai; transporto priemonių sėdynių saugos įranga; transporto priemonių signalizacija nuo vagysčių; transporto priemonių sirenos; transporto priemonių stabdžiai; transporto priemonių stabdžių antdėklai; transporto priemonių stabdžių segmentai; transporto priemonių stabdžių trinkelės; transporto priemonių šasi; transporto priemonių torsionų strypai; transporto priemonių vairaračiai; transporto priemonių variklių antvožai (gaubtai); transporto priemonių važiuoklės; transporto priemonių vikšrai; transporto priemonių vikšrai (traktoriniai); triratės transporto priemonės; turistiniai autobusai; užpakalinio vaizdo veidrodžiai; užuolaidos nuo saulės (automobiliams); vagonai - restoranai; vagonai (geležinkeliai); vagonai restoranai; vagonai su šaldymo įrenginiais (bėginės transporto priemonės); vagonėliai; vaikiški vežimėliai; vaikiškos sulankstomosios kėdutės su rateliais; vaikiškų sulankstomųjų kėdučių su rateliais dangčiai; vaikiškų sulankstomųjų kėdučių su rateliais gaubtai; vaikų vežimėliai; vaikų vežimėlių uždangalai; vairai; vairavimo pavaros (laivams); vairiniai irklai; valčių kabliai; valčių keltuvai; valčių sraigtai; valdomieji balionai; valymo vežimėliai; valtys; vandens lėktuvai (hidroplanai); verstuvai (vagonų dalys); vežimai; vežimėlių ratukai (transporto priemonių); vežimo priemonės (automobiliai, vagonai, vežimai); vilkikai; žemsiurbės (plaukiojančios).

17 kaučiukas, gutaperčia, guma, asbestas, žėrutis ir jų gaminiai, nepriskirti prie kitų klasių; plastikų pusgaminiai; užpildai, sandarinimo ir izoliacinės medžiagos; ne metaliniai lankstieji vamzdžiai; acetilceliuliozė (iš dalies apdorota); akrilinės dervos (pusgaminiai); anglies pluoštas (išskyrus tekstilės reikmėms); apsauginės asbesto uždangos; apsauginiai asbesto ekranai; asbesto audiniai; asbesto dangos; asbesto kamšalai; asbesto kartonas; asbesto lakštai; asbesto medžiaga; asbesto pluoštas; asbesto popierius; asbesto šiferis; asbesto veltiniai; balata; brezentinės žarnos; celofano folija (išskyrus naudojamą vyniojimui); celofano lakštai (išskyrus naudojamus vyniojimui); cilindrų sandarikliai; dielektrikai (izoliatoriai); dirbtinės dervos (pusgaminiai); ebonitas (vulkanizuotoji guma); ebonitinės formos; ebonitinės liejimo formos; elastiniai siūlai (ne tekstilės reikmėms); elastiniai verpalai (ne tekstilės reikmėms); elektros kondensatorių popierius; elektros perdavimo linijų izoliatoriai; filtravimo medžiagos (iš dalies apdirbti putplasčiai arba plastiko plėvelės); garso izoliavimo medžiagos; geležinkelių izoliatoriai; gėlių kompozicijų putplasčio pagrindai (pusgaminiai); glaistas; guminės atramos, ribotuvai; guminės movos mašinų dalims apsaugoti; guminės virvutės; guminiai siūlai (ne tekstilės reikmėms); guminiai amortizatoriai; guminiai buferiai; guminiai kamščiai; guminiai kamščiai (dangteliai); guminiai pakavimo krepšiai (maišeliai, vokai); guminiai žiedai; gumos ar plastiko kamšymo medžiagos; gumos ar plastiko užpildai; gumos arba vulkanizuoto pluošto tarpikliai; gumos mišiniai padangoms restauruoti; išlyginamųjų pjūvių sandarinimo jungtys; išlyginamųjų pjūvių sandarinimo tarpikliai; izoliacinė metalo folija; izoliacinė stiklo vata; izoliacinės alyvos; izoliacinės juostelės ir juostos; izoliacinės pirštinės; izoliacinės ugniai atsparios medžiagos; izoliaciniai audiniai; izoliaciniai dažai; izoliaciniai lakai; izoliacinis popierius; izoliacinis stiklo pluoštas; izoliacinis tinkas; izoliacinis veltinys; izoliatoriai; kabelių izoliatoriai; kamšymo medžiagos; kamšomoji vata; katilų termoizoliacinės medžiagos; kaučiuko tirpalai (gumos klijai); laistomosios žarnos; lateksas (kaučiukas); lipdžiosios juostelės (išskyrus raštinės, medicinos ar buities reikmėms); lipniosios juostelės (išskyrus raštinės, medicinos ar buities reikmėms); lipniosios juostos (išskyrus raštinės, medicinos ar buities reikmėms); mineralinė vata (izoliatorius); movų antdėklai; natūrali ar iš dalies apdirbta guma; natūralusis ar iš dalies apdirbtas kaučiukas; ne metalinės armuojamosios vamzdžių medžiagos; ne metalinės vamzdžių movos; ne metaliniai suslėgto oro vamzdžių fitingai; nuotėkiai (cheminiai preparatai nuotėkiams šalinti); pastatų izoliacijos nuo drėgmės medžiagos; plastikiniai litavimo siūlai; plastikiniai siūlai (ne tekstilės reikmėms); plastiko plėvelės (ne pakuotėms); plastikų lakštinės medžiagos (žemės ūkio reikmėms); plastikų medžiagos (iš dalies apdirbtos); plastikų plėvelės (išskyrus naudojamas vyniojimui); plastikų pluoštai (ne tekstilės reikmėms); plyšių kamšymo medžiagos; plyšių sandarikliai; plūduriuojančios užtvaros nuo teršalų; riebokšliai; sandarikliai; sankabų movų tarpikliai; sintetinės dervos (pusgaminiai); sintetinis kaučiukas; skystasis kaučiukas; stabdžių antdėklų medžiagos (iš dalies apdirbtos); stiklainių užsukamųjų dangtelių guminiai sandarikliai; stiklo pluošto izoliaciniai audiniai; sujungimų sandarikliai; sujungimų užpildai; šilumos izoliacijos medžiagos; šilumos spinduliuotę sulaikančios medžiagos; šlako vata (izoliatorius); tamsintos langų stiklų plėvelės (spalvotos plėvelės); tekstilinės žarnos; transformatorių izoliacinė alyva; transporto priemonių radiatorių jungiamosios žarnos; vamzdžių sujungimų sandarikliai; viskozės lakštai (išskyrus naudojamus vyniojimui); vulkanizuota guma (ebonitas); vulkanizuotas pluoštas; vulkanizuotos gumos (ebonito) liejimo formos; žėrutis (neapdirbtas ar iš dalies apdirbtas); žievių dangos (garso izoliacijai).

21 namų apyvokos arba virtuvės reikmenys ir indai; šukos ir kempinės; šepečiai (išskyrus teptukus);

šepečių medžiagos; valymo reikmenys; metaliniai raizginiai šveistukai; neapdirbtas arba iš dalies apdirbtas stiklas (išskyrus statybinį); stiklo, porceliano ir keramikos gaminiai, nepriskirti prie kitų klasių; abrazyvinės kempinės odai grandyti; aerozoliniai įtaisai (išskyrus medicininius); akvariumų dangčiai; alaus bokalai; aliejaus ir acto indelių rinkiniai; antakių šepetėliai; apipinti buteliai; apipinti dideli buteliai; apipinti stiklainiai; apipinti stikliniai indai; arbatinukai; arbatinukų apdangalai; arbatos dėžutės; arbatos koštuvėliai; arbatos plikymo rutuliukai; arbatos plikytuvai; arbatos servizai (valgomieji reikmenys); arklių šepečiai; atliekų dėžės; atmatų dėžės; atšaldymo indai; atšaldymo indeliai (su ledais); avalynės laikymo kurpaliai; avalynės šaukštai; avalynės šepečiai; ąsočiai; baldų šluostukai; baltasis stiklas; baltinių spaustukai; batų liežuvėliai; batų ožiukai (nuauti); blizginamosios medžiagos (išskyrus preparatus, popierių ir galąstuvus); bokalai; bokalai su dangteliu; buities reikmenys; buitinės arba virtuvinės talpyklos; buitinės ne elektrinės maišyklės; buitinės ne elektrinės maišymo mašinos; buitinės pirštinės; buitinės rankinės malimo mašinėlės; buitinės trintuvės; buitiniai keramikos dirbiniai; buitiniai krepšeliai; buitiniai maisto produktų aušinimo įrenginiai, šilumos mainams naudojantys skysčius); buitiniai ne elektriniai poliravimo įtaisai ir mašinėlės; buitiniai pelenų sietai; buitiniai sieteliai; buteliai; butelių atkimštukai; cukrinės; česnakų spaustuvai (virtuvės reikmenys); dangteliai verdančiam pienui sulaikyti; dantų ir dantenų valymo vandens aparatai; dantų krapštukai; dantų krapštukų dėžutės; dantų siūlai (valymui); dantų šepetukai; daržovių padėklai; dažyti stiklo gaminiai; dezodoravimo įtaisai (asmeninėms reikmėms); dėžutės (padėklai) su pakratais naminiams gyvūnėliams; dirbtiniai padėliai (kiaušiniai); drabužių džiovyklos; drabužių temptuvai; drėkinimo įrenginiai; drobė (valymui); drobinės grindų mazgotės; druskinės; druskinės barstyklės; dubenėliai; dubenys (talpyklos); dulkių šluostės (baldams); dulkių šluostukai; dūmsiurbės medžiagos (buities reikmėms); duoninės; duonlentės (raikymui); duonos krepšeliai; ėdalo loviai; elektrinės šukos; elektriniai dantų šepetukai; elektriniai šepetėliai (išskyrus mašinų dalis); elektriniai vabzdžių viliojimo ir naikinimo prietaisai; elnenos šluostukai; emaliuotas stiklas; fajanso indai; formos (virtuvės reikmenys); gabalinio ledo formos; gazuoto vandens sifonai; gėlių ir augalų purkštuvai; gėlių ir augalų švirkštuvai; gėlių puokščių laikikliai; geriamieji indai; geriamieji ragai; geriamieji šiaudeliai; gėrimų termosai; gertuvės; girdyklos; gyvulių šukos; gyvūnų ėdžios; grandyklės; grimo valymo reikmenys; grindų šluosčių gręžtuvai; ilgakočiai dervos teptukai; indeliai; indų dangčiai; indų plovimo šepečiai; izoterminės talpyklos; izoterminiai maišeliai; kaistuvai; kaistuvų metaliniai raizginiai (šveistukai); kaklaraiščių (lyginimo) presai; kambariniai akvariumai; kambariniai terariumai (augalų kultivavimas); kambariniai terariumai (vivariumai); kamščiatraukiai; kandeliabrai; kareiviški katiliukai; katilai; katiliukai; kavos servizai (valgomieji reikmenys); kelioninės gertuvės; kelnių lyginimo presai; kempinės (buities reikmėms); kempinių laikikliai; kepimo gardelės; kepimo grotelės; kepimo patiesalai; keptuvai (griliai); keptuvės; keptuvės su rankena; keramikos dirbiniai; keraminiai indai; kiaulių šeriai; kiaušinių puodeliai; kibirai; kibirai iš audinių; kibirėliai; kilimų dulkintuvai (ne mašinos); kilimų dulkintuvai (rankiniai); kilimų valymo įtaisai; kišeninės tualetinės reikmeninės (tuščios); klijų virimo katilai; kočėlai; kokteilių plaktuvės; kokteilių rankiniai maišytuvai; konditerijos gaminių dekoratyviniai krepšeliai; konditerijos gaminių kepimo formos; konditerijos gaminių pjaustymo įtaisai; kosmetikos reikmenys; krištolo indai; kulinarinės formos; kurpaliai; kvarcinio stiklo pluoštas (išskyrus tekstilės reikmėms); kvepalų garintuvai; kvepalų purkštuvai; kvepalų smilkytuvai; laistytuvai; laistytuvų antgaliai; laistytuvų galvutės; laistomųjų žarnų antgaliai; lakštinis stiklas (neapdirbtas); ledo kibirėliai; ledų kibirai; lėkštelės; lempų stiklų šepečiai; likerio butelių komplektai; lydytas kvarcas (pusgaminiai) (ne statybų reikmėms); lyginimo lentos; lyginimo lentų apmautai; lygintuvų padėklai; maisto šaldymo įrenginiai (buitiniai, šilumos mainams naudojantys skysčius); maisto termosai; maišomieji šaukštai (virtuvės reikmenys); majolika; matinis stiklas; medvilnės atliekos (valymui); mentelės (virtuvės reikmenys); metaliniai indai ledams ir gėrimams su ledais gaminti); metaliniai kepimo iešmai; moliniai virtuviniai puodai; muilinės; muilinės (padėklai); muilo dalytuvai; muilo dėžutės; muilo padėklai; musgaudžiai; musmušiai; nagų šepetukai; naktipuodžiai; naminių gyvūnėlių narveliai; naminių paukščių žiedai; ne elektrinės vaflinės; ne elektriniai avalynės blizginimo reikmenys; ne elektriniai buitiniai plaktuvai; ne elektriniai buitiniai smulkintuvai (malūnėliai); ne elektriniai buitiniai vaisių spaustuvai; ne elektriniai dulkių valymo įtaisai; ne elektriniai kavinukai; ne elektriniai kavinukai su sieteliais; ne elektriniai kavos filtrai; ne elektriniai keptuvai; ne elektriniai nešiojamieji šaldytuvai; ne elektriniai nešiojamieji šaltkrepšiai; ne elektriniai parketo grindų vaškavimo įtaisai; ne elektriniai plaktuvai; ne elektriniai slėginiai virimo katilai (autoklavai); ne elektriniai troškintuvai; ne elektriniai valgių gaminimo reikmenys; ne elektriniai virduliai; ne elektriniai virtuviniai maišytuvai; ne elektriniai žindymo buteliukų šildytuvai; ne statybinės stiklo mozaikos; neapdirbtas ar iš dalies apdirbtas stiklas (išskyrus statybinį stiklą); opalo stiklas; padaryti iš moliūgo indai; padėklai; padėklai (buities reikmėms); padėklai su pakratais naminiams gyvūnėliams; pakabai drabužių temptuvai; pakratų dėžutės (padėklai) naminiams gyvūnėliams; palangių dėžutės augalams auginti; paukščių narveliai; paukščių vonios; paukščių žiedai; peilių padėklai (stalo serviravimui); pelių spąstai; pietų vazos; piknikų maisto krepšiai (kartu su indais); piltuvėliai; piltuviniai antgaliai; pipetės (vynui ragauti); pipirinės; pirštinių temptuvai; pyragų padėklai; plaušinės šluotos; plokštbuteliai; plunksninės šluotelės; poliravimo oda; poliravimo pirštinės; popieriaus ar plastiko puodeliai; popierinės lėkštės; popieriniai padėklai (buities reikmėms); popierinių rankšluosčių dalijimo dėžutės; porcelianinės ar stiklinės iškabos; porcelianiniai kiniški dailės mažmožiai; porceliano dirbiniai; porceliano, keramikos, molio ar stiklo biustai; porceliano, keramikos, molio ar stiklo meno dirbiniai; porceliano,

keramikos, molio ar stiklo statulos; porceliano, keramikos, molio arba stiklo figūrėlės (statulėlės); porceliano, keramikos, molio arba stiklo statulėlės; prausiamieji šepečiai; prausiamosios plaušinės; prieskonių indelių rinkiniai; pudrinės; pudrinukai; puodai; puodai (žemi); puodukai; puodų dangčių uždoriai; puodų dangteliai; puodų trikojai; purkštuvai; purškimo įrenginiai; rankinės kavamalės; rankinės makaronų gamybos mašinėlės; rankiniai pipirų malūnėliai; rankšluosčių kabyklos ir žiedai; retosios šukos (plaukų); rezervuarai (kambariniai akvariumai); rezervuarų ir konteinerių šepečiai; ropinės (grafinai); ropinių (grafinų) padėkliukai (ne popieriniai ir ne stalo apdangalai); saldainių dėžutės; saldumynų dėžutės; salotinės; samčiai (valgomieji įrankiai); sausaininės; sausainių (biskvitų) pjaustymo įtaisai; servetėlių laikikliai; servetėlių žiedai; servizai (valgomieji indai); sietai (buities reikmenys); sieteliai; sieteliai (buities reikmenys); skalbimo dubenys; skalbimo lentos (rintės); skalbinių džiovyklos; skalbinių spaustukai; skudurai (valymui); skutimosi šepetėliai; skutimosi šepetėlių laikikliai; skutimosi šepetukų stoveliai; sodininkų pirštinės; sriubos dubenėliai; stiklas su įterptais plonais elektros laidininkais; stiklinės; stiklinės ampulės (indai); stiklinės dėžutės; stiklinės kolbos (indai); stiklinės taurės; stikliniai dangteliai; stikliniai kamščiai; stikliniai rezervuarai; stiklo milteliai (papuošimui); stiklo pluoštas (ne izoliacijos arba tekstilės reikmėms); stiklo pluošto siūlai (ne tekstilės reikmėms); stiklo tara; stiklo vata (ne izoliacijai); stūmikliai užsikimšusiems kanalizacijos vamzdžiams valyti; sukamieji padėklai; sūrinių dangčiai; sviestinės; sviestinių dangteliai; šaldymo buteliai; šepečių gaminiai; šepetiniai plaukai; šeriai (šepečiams); šiukšliadėžės; šiukšliadėžės popieriui; šiukšlių dėžės; šluostytuvai; šluotos; šukų dėklai; šveistukai; šveitimo šepečiai; taupyklės; termosai; tortų mentelės; transporto priemonių langų stiklas; trupinių loveliai; tualetiniai indai; tualetinio popieriaus dalytuvai; tualetinio popieriaus laikikliai; tualeto reikmeninės; urnos; užkandžių dėžutės; užsegimo kabliukai; vabzdžių gaudyklės; vabzdžių gaudytuvai; vaikų vonelės (kilnojamosios); vaisių padėklai; vaisių vazos; vakuuminiai buteliai; valgiaraščių apdarai; valgomieji reikmenys (išskyrus peilius, šakutes ir šaukštus); valgomosios lazdelės; valgomosios lėkštės; valymo pakulos; valymo reikmenys (rankiniai); vazonai; vazonų dangčiai (ne popieriniai); vazonų dangteliai (išskyrus popierinius); vazos; verdamieji puodai; vibraciniai maišytuvai; vienkartinės lėkštės; vilnų atliekos (valymui); virtuvės indų komplektai; virtuvinės pjaustymo lentelės; virtuviniai indai; virtuviniai konteineriai; virtuviniai samčiai; virtuviniai švitriniai šveistukai; vyno degustuotuvės (sifonai); zomša (valymui); žiurkių spąstai; žvakidės; žvakių gesyklės; žvakių vainikėliai.

22 lynai, virvės, špagatai, tinklai, palapinės, stoginės, brezentas, burės, maišai (nepriskirti prie kitų klasių); kamšalai (išskyrus guminius ir plastikinius); pluoštinė tekstilės žaliava; anglies pluoštas (tekstilės reikmėms); ašuočių žolė; ašutai; audinio maišai (pakavimui); audinio stoginės; automobilių vilkimo lynai; avių vilnos; baldų apmušalų kamšomieji šiaudai; baldų apmušalų kamšomoji vata; baldų apmušalų kamšomosios plunksnos; baldų apmušalų kamšomosios vilnos; baldų apmušalų kamšomosios žolės; biralų maišai (sandėliavimui ir vežimui); burių brezentas; dervasiūliai; dervuotas burių audinys; džiutas; filtravimo vata; gagų pūkai; gaubiamieji tinklai; gyvulių plaukai; hamakai; jūros dumbliai; jūros dumbliai (kamšymui); kamšymo medžiagos (ne gumos ar plastiko); kanapės; kanapiniai diržai; kapokas; karnos; karštinės vilnos; kokonai; kokosų pluoštas; kupranugarių vilnos; kvarcinio stiklo pluoštas (tekstilės reikmėms); lavonmaišiai; lynai (vilkimui); maskuojamieji apdangalai; maskuojamieji tinklai; medienos drožlės; medienos pluoštas; medvilnės atliekos (kamšalams); medvilnės nuošukos; medvilnės pūkai (lintas); ne metalinės krovinių apkabos; ne metalinės krovinių juostos; ne metalinės krovinių pakabos; ne metalinės pakavimo ar rišimo juostos; ne metaliniai krovinių diržai; ne metaliniai krovinių stropai; ne metaliniai lynai; ne metaliniai rišimo siūlai (žemės ūkio reikmėms); ne metaliniai siūlai (pakavimui ar rišimui); ne metaliniai trosai; neapdirbta medvilnė; neapdirbtas šilkas; neapdirbtas tekstilinis pluoštas; neapdirbti linai (pluoštas); neapdirbtos ar apdirbtos vilnos; nukirptos vilnos; pakavimo medžiagos (paklotų, kamšymo) (ne gumos ar plastiko); pakavimo virvės; pakavimo virvutės (špagatas); pakeliamųjų langų virvelės; pašto maišai; patalynės plunksnos; pėdaryšių virvelės; pynės; pjuvenos; plastikų pluoštai (tekstilės reikmėms); pluoštinės medžiagos laivų tarpikliams; popierinės virvutės; pūkai (plunksnų); rafija (palmių lapų pluoštas); ramė (kiniškųjų dilgėlių pluoštas); sintetinių medžiagų stoginės; sizalis; slidinėjimo burės; spąstai (tinklai); stiklo pluoštai (tekstilės reikmėms); šiaudinė butelių tara; šiaudiniai butelių dėklai; šilko atliekos; šilko kamšalai; šilko žaliavos atliekos; šukuotinės vilnos; tekstiliniai pakavimo krepšiai (maišeliai); tekstilinio pluošto žaliava; tekstilinis pluoštas; tinkliniai aptvarai žuvininkystei; tinklų virvelės; transporto priemonių apdangalai (nenustatytos formos); trikotažo skalbimo tinkleliai; užuolaidų (žaliuzių) virvelės ar austinės juostelės; vilnų kamšalai; virvelės; virvinės kopėčios; virvutės (paveikslams kabinti); vynuogienojų rišimo juostelės; žaliuzių juostelės; žolės (baldų apmušalams); žvejybos tinklai.

35 reklama; verslo vadyba; verslo tvarkyba; įstaigų veikla; algalapių parengimas; artistų verslo vadyba; biuro mašinų ir įrengimų nuoma; buhalterinė apskaita; dokumentų dauginimas; duomenų paieška kompiuterių rinkmenose (kitiems); ekonominis prognozavimas; fotokopijavimas; fotokopijavimo mašinų nuoma; importo ir eksporto agentūros; informacijos rinkimas kompiuterinėse duomenų bazėse; informacijos sisteminimas kompiuterinėse duomenų bazėse; kainų palyginimo paslaugos; komercijos ar pramonės vadybos pagalba; komercinė informacija ir patarimai vartotojams (konsultacijų teikimas); komercinės informacijos agentūros; kompiuterizuotas rinkmenų (bylų) tvarkymas; laikraščių užsakymas (kitiems); madų šou rengimas pardavimo skatinimo reikmėms;

maketavimo paslaugos reklamos tikslams; mažmeninė ir didmeninė prekyba farmacijos, veterinarijos ir higienos preparatais bei medicinos reikmenimis; modelių paslaugos (reklamos reikmėms ar pardavimui skatinti); mokesčių apskaičiavimas; mugių rengimas (komercijos ar reklamos reikmėms); naujienų apžvalgų paslaugos; nuomonių tyrimas; pardavimas aukcione; parduotuvių vitrinų puošimas (tvarkymas); parodų rengimas komercijos ar reklamos reikmėms; paslaugų nuoma (verslo pagalba); pavyzdžių platinimas; perrašinėjimas; personalo komplektavimas; personalo vadybos konsultacijos; prekių pardavimo skatinimas (kitiems); prekių pateikimas žiniasklaidoje pardavimo reikmėms; prekių rodymas; prekių užsakymų administracinis tvarkymas; psichologinis testavimas personalo parinkimo reikmėms; radijo reklama; reklama paštu; reklaminės medžiagos nuoma; reklaminės medžiagos tobulinimas; reklaminių filmų gamyba; reklaminių skelbimų platinimas; reklaminių skilčių rengimas; reklaminių tekstų rašymas; reklaminių tekstų skelbimas; reklamos agentūros; reklamos laiko nuoma žiniasklaidoje; reklamos pristatymas paštu; reklamos vietų nuoma; rėmėjų paieška; rinkodara; rinkos nagrinėjimas; rinkotyra; samdos agentūros; savikainos analizė; sąskaitų būklės apyskaitų sudarymas; sąskaitų-faktūrų išrašymas; sekretoriavimas; skelbimų klijavimas; smulkių prekių pardavimo automatų nuoma; spausdinimas (mašinėle); statistinių duomenų rinkimas; stenografavimas; tekstų dorojimas; telefoniniai atsakymai (kai abonentas nepasiekiamas); telekomunikacinių paslaugų užsakymas (kitiems); telerinkodaros paslaugos; televizijos reklama; tiekimo paslaugos kitiems (prekių ir paslaugų pirkimas kitiems verslams); trečiųjų asmenų prekių ir paslaugų licencijavimo komercinis administravimas; verslo informacija; verslo nagrinėjimas; verslo operacijų įvertinimas; verslo organizavimo konsultacijos; verslo patikrinimai; verslo perkėlimo paslaugos; verslo specialistų konsultacijos; verslo tyrimai; verslo vadyba (sportininkams); verslo vadybos ir organizavimo konsultacijos; verslo vadybos konsultacijos; verslo vadybos pagalba; verslo vadybos patarėjų paslaugos; viešas reklamavimas; viešasis elektroninis reklamavimas kompiuterių tinkle; viešbučių verslo vadyba; verslo auditas; verslo efektyvumo (veiksmingumo) specialistų paslaugos; visuomenės informavimas.

37 statyba; taisymas (remontas); įtaisymo ir įrengimo paslaugos; akmenų mūrijimas; alavavimas (pakartotinis); antikorozinis apdorojimas; antikorozinis transporto priemonių apdorojimas; apsauginių signalizacijų įrengimas ir taisymas; asfaltavimas; automobilių plovimas; automobilių techninė priežiūra ir taisymas; avalynės taisymas; baldų apmušalų taisymas; baldų apmušimas; baldų priežiūra; baldų restauravimas; baltinių lyginimas; baltinių skalbimas; barstymas smėliu; baseinų priežiūra; biuro įrangos įtaisymas, taisymas ir priežiūra; buldozerių nuoma; dailidžių paslaugos; degiklių taisymas ir techninė priežiūra; dezinfekavimas; dirbtinio sniego dangos darymo paslaugos; drabužių garinis lyginimas; drabužių taisymas; drabužių valymas; drabužių atnaujinimas; drenažo siurblių nuoma; drėkinimo įrenginių įtaisymas ir taisymas; dūmtraukių valymas; durų ir langų įstatymas; ekskavatorių nuoma; elektros prietaisų įtaisymas ir taisymas; fabrikų statyba; fotografijos aparatų taisymas; gatvių valymas; giliųjų naftos ar dujų gręžinių gręžimas; graužikų naikinimas; gręžinių gręžimas; hidroizoliavimas (pastatų); iškabų dažymas ar taisymas; kailių priežiūra, valymas ir taisymas; karjerų naudojimo paslaugos; kasyba; katilų valymas ir taisymas; kelių šlavimo mašinų nuoma; kelių tiesimas; keltuvų įrengimas ir taisymas; kenkėjų naikinimas (ne žemės ūkyje); kino projektorių taisymas ir techninė priežiūra; kniedijimas; kompiuterių aparatūros įtaisymas, taisymas ir techninė priežiūra; kranų nuoma (statybos įrenginiai); krosnių, židinių įrengimas ir taisymas; laikrodžių taisymas; laivų statyba; lakavimas; langų valymas; lėktuvų priežiūra ir taisymas; liftų įrengimas ir taisymas; mašinų ir mechanizmų montavimas, techninė priežiūra ir taisymas; meno kūrinių restauravimas; mugių prekystalių ir parduotuvių statyba; muzikos instrumentų restauravimas; naftotiekių tiesimas ir priežiūra; namų nugriovimas; odos gaminių valymas, taisymas ir priežiūra; oro kondicionavimo aparatų įtaisymas ir taisymas; padangų protektorių atnaujinimas; padangų vulkanizavimas (taisymas); pagalba sugedus transporto priemonei (taisymas); pastatų izoliavimas; pastatų sandarinimas; pastatų valymas (iš išorės); pastatų valymas (iš vidaus); pastolių rinkimas (statybinių); peilių galandimas; plytų mūrijimas; povandeninės statybos; povandeninis taisymas; priešgaisrinių signalizacijų įrengimas ir taisymas; raštuotų audinių valymas; sandėlių statymas ir remontas; santechnikos darbai; saulės skėčių taisymas; sausasis valymas; seifų (kambarių) taisymas ir techninė priežiūra; seifų taisymas ir techninė priežiūra; sienų apmušimas; sienų tapetavimas; siurblių taisymas; skalbimas; skalbimas ir lyginimas; skėčių taisymas; spausdintuvų kasečių pildymas; spynų taisymas; stalių darbai (taisymas); statybos informacija; statybos įrenginių nuoma; statybos konsultacijos; statybų priežiūra; stogo dengimas; sudilusių ar iš dalies išardytų mašinų ir mechanizmų atnaujinimas; sudilusių ar iš dalies išardytų variklių atnaujinimas; šaldymo įrangos įtaisymas ir taisymas; šildymo įrangos įtaisymas ir taisymas; šlifavimas pemza; taisyklų informacija; taisymas po vandeniu; telefonų įrengimas ir taisymas; tinkavimas; transporto priemonių plovimas; transporto priemonių poliravimas; transporto priemonių techninė priežiūra; transporto priemonių techninės priežiūros stotys (papildymas degalais ir remontas); transporto priemonių valymas; transporto priemonių sutepimas; transporto priemonių tepimas; trukdžių slopinimas (elektriniuose aparatuose); uostų statyba; valymo mašinų nuoma; vandens užtvarų statyba (pylimai, bangolaužiai); vidaus ir išorės dažymas; virtuvės įrangos įtaisymas.

*(450)*2013 12 27

Buvęs prekių ir paslaugų sąrašas

6 ne brangieji metalai ir jų lydiniai; metalinės statybinės

medžiagos; kilnojamieji metaliniai statiniai; bėgių metalai; ne elektriniai metaliniai lynai ir viela; smulkūs geležies dirbiniai ir smulkios metalinės detalės; metaliniai vamzdžiai; seifai; ne brangiųjų metalų gaminiai, nepriskirti prie kitų klasių; rūdos; alavas; alavuotos skardos tara; aliuminio folija; aliuminio viela; aliuminis; ankerinės plokštės; antifrikciniai metalai; antkapių bronziniai dirbiniai; antrankiai ; apsauginės metalinės kelių užtvaros; ąsiniai varžtai; aukso lydmetaliai; babitas; baltoji (alavuota) skarda; bėgių tvarslės; berilis; betono metalinės armuojamosios medžiagos; bliumai (metalurgija); bronza (meno dirbiniai); bronza; bronziniai antkapiniai paminklai; centrinio šildymo sistemų metaliniai vamzdžiai ir vamzdynai; chromas; chromo rūdos; cinkas; cirkonis; čiuožyklos (metalinės konstrukcijos); durų geležiniai apkaustai; durų strektės (ne elektrinės); durų uždarymo įtaisai (ne elektriniai); ferotitanas; ferovolframas; fiksavimo varžtai; galenitas (švino rūda); galvijų grandinės; geležies dirbiniai (smulkieji); geležies kampuočiai; geležies rūdos; geležies ruošiniai; geležinė viela; geležinės juostos; geležiniai lankai; geležiniai priekalėliai; geležinių juostų įtempimo įtaisai (golfo aikštelėms); geležinkelio iešmai; geležinkelio iešmų smailės; geležinkelio metalai; geležis (ferochromas); geležis (feromolibdenas); geležis (ferosilicis); germanis; gyvulių skambalėliai; hafnis; hidroizoliacijos metaliniai statybiniai elementai; indis; inkarai; inkaro plokštės; įtempiamosios trauklės; kabliai (kopimo); kabliukai (metalo gaminiai); kadmis; keleivinių keltuvų (funikulierių) bėgių metalai; kietieji lydmetaliai; kilnojamieji priekalai; kobaltas (neapdorotas); konservų skardinės; kreipiamieji metaliniai bėgiai; krosnių dangčiai; krosnių ekranai; krosnių grotelės; langų geležiniai apkaustai; langų skląsčiai; langų skridiniai; lankų plienas; laukinių gyvūnų spąstai; limonitas; magnis; manganas; mašinų diržų metalinės arklidės; metalinės armuojamosios medžiagos; metalinės kiaulidės; melchioras; metaliniai groteliniai dirbiniai; metalinė sienų apdaila; metalinė stogo hidroizoliacija; metalinė baldų furnitūra; metalinė karstų furnitūra; metalinė langų furnitūra; metalinė litavimo viela; metalinė lovų furnitūra; metalinė vyniojimo ir pakavimo folija; metalinės antkapių plokštės; metalinės grandinės; metalinės grindų plytelės; metalinės iškabos; metalinės juostelės; metalinės konservų dėžutės; metalinės laiptų pakopos; metalinės langinės; metalinės ledo formos; metalinės pakavimo juostos; metalinės paminklinės lentos; metalinės raketų leidimo platformos; metalinės saugos grandinės; metalinės sienų plokštės; metalinė statybinė armatūra; metalinės verandos (statiniai); metalinės antkapinės stelos; metalinės antkapių lentelės; metalinės atramos; metalinės automobilių spynos; metalinės butelių kapsulės; metalinės dėžės; metalinės durų rankenos; metalinės durų staktos; metalinės durys; metalinės grandinių jungiamosios grandys; metalinės grindų plytelės; metalinės grindys; metalinės grotelės; metalinės identifikavimo apyrankės (ligoninėms); metalinės identifikavimo plokštės; metalinės įrankių dėžutės (tuščios); metalinės įrankių rankenos ir kotai; metalinės kapų tvorelės; metalinės kilnojamosios kopėčios; metalinės kilpos; metalinės kniedės; metalinės kopėčios; metalinės krovinių ąsos; metalinės krovinių juostos; metalinės krovinių pakabos; metalinės laiškų dėžutės; metalinės lanksčiųjų žarnų ritės (ne mechaninės); metalinės lanksčiųjų žarnų vijimo ritės (ne mechaninės); metalinės lauko langinės; metalinės lubos; metalinės maisto produktų dėžės; metalinės mašinų pavarų diržų sankabos; metalinės mėsos spintos; metalinės numerių plokštelės; metalinės paminklinės plokštės; metalinės paplūdimio kabinos; metalinės pavarų diržų armavimo medžiagos; metalinės peilių kriaunos; metalinės perdangų sijos; metalinės pertvaros; metalinės pinigų dėžutės; metalinės platformos (gamykloje surinktos); metalinės plokštės su durų anga; metalinės plytelės (statyboms); metalinės plytelės; metalinės portfelių ir lagaminų spynos; metalinės poveržlės; metalinės purškiamojo dažymo kabinos; metalinės raiščių gijos; metalinės rankenos; metalinės registracijos plokštelės; metalinės ribojamosios vartų atramos; metalinės rišimo priemonės; metalinės ryšulių rišimo priemonės; metalinės šaltojo liejimo formos; metalinės sijos; metalinės skiedininės (statybinės); metalinės spaustuvų žiaunos; metalinės spynos (išskyrus elektrines); metalinės statinaičių atramos, padėklai, stovai; metalinės statinaitės; metalinės statinės; metalinės statybinės konstrukcijos; metalinės statybinės plokštės; metalinės stogo dangos; metalinės stogo plokštės; metalinės talpyklos; metalinės telefono būdelės; metalinės telefono kabinos; metalinės tūtos; metalinės tvirtinimo apkabos; metalinės užtvaros; metalinės vamzdžių alkūnės; metalinės vamzdžių movos; metalinės vamzdžių apkabos; metalinės vandentiekio vamzdžių apkabos; metalinės veržiamosios juostos; metalinės veržlės; metalinės virvės; metalinės viščiukidės; metalinės žaliuzės; metaliniai apkalai (pastatams); metaliniai apsauginiai žiedai (ramstymosi lazdoms); metaliniai aptvarai; metaliniai atraminiai žiedai; metaliniai baldų ratukai; metaliniai bėgiai; metaliniai drabužių kabliukai; metaliniai drenažo vamzdžiai; metaliniai durų plaktukai; metaliniai durų skambučiai (ne elektriniai); metaliniai įlaidiniai poliai; metaliniai gatvių latakai; metaliniai kaiščiai; metaliniai konteineriai (laikymui ir gabenimui); metaliniai krovimo padėklai; metaliniai krovinių padėklai; metaliniai laiptų sekcijų karkasai; metaliniai langų ribotuvai; metaliniai langų skląsčiai; metaliniai lovų ratukai; metaliniai medžių aptvarai; metaliniai nuotekų vamzdžiai; metaliniai palapinių kuoliukai; metaliniai paminklai; metaliniai plūduriuojantieji konteineriai; metaliniai poliai; metaliniai ribotuvai; metaliniai sienų kamščiai; metaliniai siloso bokštai; metaliniai šiltnamių rėmai; metaliniai skriemuliai (ne mašinoms); metaliniai slenksčiai; metaliniai šluotų kotai; metaliniai sraigtai; metaliniai stiebai; metaliniai telegrafo stulpai; metaliniai varžtai; metaliniai vožtuvai (ne mašinų dalys); metaliniai (vąšai) kobiniai (alpinistų įranga); metaliniai antkapiai; metaliniai apsauginiai žiedai; metaliniai atraminiai stulpai; metaliniai bakai; metaliniai bunkeriai; metaliniai butelių dangteliai; metaliniai butelių gaubteliai; metaliniai dangų blokeliai; metaliniai darbastaliai (su spaustuvais); metaliniai dėžučių dangteliai; metaliniai diržų

temptuvai; metaliniai drabužių pakabų kabliai; metaliniai drenažo vamzdžiai (vožtuvai); metaliniai dūmtraukiai; metaliniai dūmtraukių gaubtai; metaliniai dūmtraukių kreiptuvai (deflektoriai); metaliniai dūmtraukių vamzdžiai; metaliniai durų reikmenys; metaliniai durų rėmai; metaliniai durų ribotuvai; metaliniai durų skląsčiai; metaliniai durų skląsčių strypai ; metaliniai dviračių stovai; metaliniai elektros linijų poliai; metaliniai elektros linijų stulpai; metaliniai geležinkelio pabėgiai; metaliniai juostų įtempimo įtaisai; metaliniai kabelių ir vamzdžių veržtuvai; metaliniai kabelių suveržimo varžtai; metaliniai kamščiai; metaliniai karnizai; metaliniai kilnojamieji keleivių laipteliai; metaliniai kilnojamieji šiltnamiai; metaliniai klojiniai betonui; metaliniai klojiniai; metaliniai konteinerių dangčiai; metaliniai kraunamų krovinių padėklai; metaliniai krepšiai; metaliniai krovinių lynai; metaliniai krovinių stropai; metaliniai laiptai; metaliniai laivų rišimo (švartavimo) plūdurai; metaliniai laivų švartavimo knechtai; metaliniai langai; metaliniai langų ar durų vyriai; metaliniai langų rėmai; metaliniai langų rėmų skląsčiai; metaliniai lazdų antgaliai; metaliniai litavimo strypeliai; metaliniai liukų dangčiai; metaliniai naftos gręžinių aptaisai; metaliniai narvai laukiniams gyvūnams; metaliniai nešviečiantys plūdurai; metaliniai nešvytintys namų numeriai; metaliniai oro kondicionavimo ir ventiliacijos įrenginių vamzdžiai; metaliniai padėklai; metaliniai pakavimo konteineriai; metaliniai pastoliai; metaliniai piltuvai (ne mechaniniai); metaliniai plūduriuojantieji švartavimo dokai; metaliniai puodų kabliai; metaliniai purkštuvai; metaliniai ramsčiai (medžių ar vijoklinių augalų); metaliniai rankenų antgaliai; metaliniai rūsiai (laidojimo); metaliniai šablonai krovinių gabaritui nustatyti (geležinkelio vagonams); metaliniai sandarieji butelių gaubteliai; metaliniai sandarieji gaubteliai; metalinės sąramos; metalinės sąvaržos (apkabos); metaliniai sienų apkalai; metaliniai sienų kabliai (vamzdžių); metaliniai skelbimų stulpai; metaliniai slankiųjų durų ratukai; metaliniai slėginiai vamzdžiai; metaliniai spaustuviniai darbastaliai; metaliniai statiniai; metaliniai statinių čiaupai; metaliniai statinių lankai; metaliniai statybiniai skydai; metaliniai statybiniai apkalai; metaliniai statybiniai karkasai; metaliniai statybų kronšteinai; metaliniai stogo latakai; metaliniai strypai kietajam litavimui ir virinimui; metaliniai strypai krovinių gabaritui nustatyti (geležinkelio vagonams); metaliniai stulpai; metaliniai sukamieji varteliai (turniketai); metaliniai surenkamieji namai (rinkiniai); metaliniai suveriamieji langai; metaliniai suvirinimo strypeliai; metaliniai šuolių į vandenį tramplinai; metaliniai tinkleliai; metaliniai tiubingai; metaliniai trosų sujungimo elementai (ne elektriniai); metaliniai turėklų strypai; metaliniai užsukami butelių dangteliai; metaliniai vamzdynų rinktuvai; metaliniai vamzdžių sujungimo elementai; metaliniai vandentiekio vamzdžiai; metaliniai vandentiekio vamzdžių vožtuvai; metaliniai vartai; metaliniai vėjarodžiai; metaliniai vežamų krovinių padėklai; metaliniai vielokaiščiai; metaliniai virvių antgaliai; metaliniai voljerai; metaliniai žiedai; metalinių juostų temptuvai (tempimo jungtys); metalinių vamzdžių gaminiai; metalo keraminės medžiagos (kermetai); metalo lakštai ir plokštės; metalo liejiniai karnizams; metalo milteliai; metalo drožlės; metalinės dalgiakočių rankenos; metalų rūdos; molibdenas; movos (metalinės detalės); naujasidabrio statybinės arba furnitūros detalės; naujasidabris; ne elektriniai durų atidarymo įtaisai; ne elektriniai metaliniai kabeliai; neapdirbta ar iš dalies apdirbta geležis; neapdirbtas ar iš dalies apdirbtas plienas; neapdirbtas ar iš dalies apdirbtas švinas; neapdirbtas arba iš dalies apdirbtas ketus; neapdirbtas arba iš dalies apdirbtas varis; neapdirbtas arba iš dalies apdirbtas žalvaris; neapdirbti arba iš dalies apdirbti paprastieji metalai; neizoliuota varinė viela; nešviečiantys ir nemechaniniai metaliniai signaliniai skydai; nešviečiantys ir nemechaniniai metaliniai ženklai; nešviečiantys ir nemechaniniai metaliniai kelio ženklai; nikelis; niobis; pakabinamosios spynos; pakeliamųjų langų skridiniai; paprastųjų metalų biustai; paprastųjų metalų dėžutės; paprastųjų metalų figūrėlės (statulėlės); paprastųjų metalų liejiniai; paprastųjų metalų lydiniai; paprastųjų metalų lydinių viela (išskyrus lydžiuosius metalus); paprastųjų metalų meno dirbiniai; paprastųjų metalų raktų žiedai; paprastųjų metalų sagtys (metalo dirbiniai); paprastųjų metalų statulėlės; paprastųjų metalų statulos; paprastųjų metalų viela; pasagvinės; pastatų metalinės atramos; paukščių vonios (metalinės konstrukcijos); pavėsinės (metalinės konstrukcijos); pėdų grandikliai; pentinai; piroforiniai (savaime užsidegantys) metalai; plaukiojimo baseinai (metalinės konstrukcijos); pleištai; plieninė viela; plieninės juostos; plieninės nuleidžiamosios aklinos užuolaidos; plieniniai pastatai; plieniniai stiebai; plieniniai vamzdžiai; plieninis lynas; plieno lakštai; plieno liejiniai; plieno lydiniai; priedurio grandikliai; priekalai; raidės ir skaitmenys (paprastųjų metalų), išskyrus spaustuvinius; raktai; rankenų metaliniai apsauginiai žiedai; ratų veržtuvai (gaubtai); rišimo vielos (žemės ūkio reikmėms); rūgščių konteineriai; rutuliai plieniniai; šakoti metaliniai vamzdžiai; šaltojo liejimo formos; šarvai; šarvų lakštai; saugiosios pinigų dėžutės; sidabro lydmetaliai; sidabruotas alavo lydinys; šiferio tvirtinimo kabliai (metalo gaminiai); silicis (ferosilicis); skląsčiai; skystojo kuro metaliniai konteineriai; smaigai (metalo dirbiniai); smaigčiai (alpinistų reikmenys); smeigės; spygliuotoji viela; spyruoklės (metalo gaminiai); spyruoklinės spynos; staniolis (alavo folija); statinių metalinės armuojamosios medžiagos; sukamosios platformos (geležinkeliams); suslėgto oro vamzdžių metalinė armatūra; suslėgtų arba suskystintų dujų metaliniai konteineriai (tušti); suslėgtų arba suskystintų dujų metaliniai balionai (metaliniai konteineriai); švininės plombos; tantalas (metalas); telferių kabeliai; tepalų švirkštų tūtos; tepimo įmovos; titanas (ferotitanas); titanas; transporto priemonių metaliniai skiriamieji ženklai; tvirtinamieji metaliniai rankšluosčių dalytuvai; ugniai atsparios metalinės statybinės medžiagos; vabzdžių sulaikymo metaliniai tinkleliai; vamzdžių metalinės armuojamosios medžiagos; vanadis; variniai žiedai; varpai; varžtai (plokštieji); varžtai su žiedu; vėjo sukami paukščių baidymo metaliniai įrenginiai; vielos įtempimo įtaisai (įtempimo grandys); vielos tinklai; vinys (didelėmis galvutėmis); vinys;

volframas; žalvaris; židinio malkų atramėlės.

7 mašinos ir staklės; varikliai (išskyrus antžeminių transporto priemonių); mašinų sankabų ir pavarų elementai (išskyrus antžeminių transporto priemonių); žemės ūkio padargai (išskyrus rankinius); perėtuvai; prekybos automatai; abrazyvinių įrankių lyginimo staklės; acetileno valymo prietaisai; adymo mašinos; aeratoriai (vėdintuvai); aerokondensatoriai; akėčios; akmens anglių kombainai; akmenų apdirbimo mašinos; akvariumų aeraciniai siurbliai; alaus darymo mašinos; alaus siurbliai; alaus slėginio tiekimo prietaisai; alkūniniai velenai; amortizatorių stūmokliai (mašinų dalys); antspaudavimo mašinos; apdailos mašinos; apipynimo mašinos; apipjaustymo mašinos; apsauginiai gaubtai (mašinų dalys); apsaugos (mašinų dalys); arpai; atliekų presavimo mašinos; atliekų smulkintuvai; atliekų smulkintuvai (mašinos); atraminiai antgaliai (batams) (mašinų dalys); audimo staklės; audimo staklių krumpliaračiai; audimo staklių ritės; audimo staklių velenai; audinių dažymo mašinos; augalų stiebų atskyrimo mašinos; aušinimo ir oro valymo filtrai (varikliams); automatiniai jūrinių valčių inkarai; automatiniai manipuliatoriai; automatiniai skirstytuvai; automobiliniai keltuvai; avariniai energijos generatoriai; baltinimo mašinos; batų kurpaliai (mašinų dalys); bėgių klojimo mašinos; betono maišytuvai (mašinos); bitumo gaminimo mašinos; brukamosios (mašinos); būgnai (mašinų dalys); buitinės malimo mašinėlės (išskyrus rankines); buitiniai elektriniai vaisių presai; buldozeriai; bunkeriai (mechaniniam iškrovimui); butelių pildymo mašinos; butelių plovimo mašinos; butelių sandarinimo mašinos; butelių užkimšimo kamščiais mašinos; butelių užkimšimo mašinos; centrifugos (mašinos); centrifugos (ne kaitinamosios); cigarečių mašinos (pramonės reikmėms); cilindrų stūmokliai; cukraus (gaminimo) mašinos; čiaupai (mašinų ir variklių dalys); čiurkšliniai siurbliai; dalijimo mašinos; daržovių trintuvės (mašinos); dažymo mašinos; dažų purkštuvai (mašinos); degalų tiekimo siurbliai (techninės priežiūros stotims); dekeliai (spausdinimo mašinų dalys); derliaus nuėmimo mašinos; dešrų (gaminimo) mašinos; dezintegratoriai; didelės elektrinės žirklės; didelio slėgio plovimo mašinos; drenažo mašinos; dujiniai degikliai; dujinio pjovimo degikliai; dujinio suvirinimo aparatai; dujintuvai; dulkių siurbimo įrenginiai (valymo reikmėms); dulkių siurbliai; dulkių siurblių įtaisai (kvepalams ir dezinfekcinėms medžiagoms skleisti); dulkių siurblių maišeliai; dulkių siurblių žarnos; dulkių šalinimo įrenginiai (valymo reikmėms); dumplės (mašinos); duonos raikymo mašinos; dviračių elektros generatoriai; dviračių montavimo mašinos; ekskavatoriai; elektrinė maisto pramonės įranga; elektrinės bruktuvės; elektrinės parketo vaškavimo ir blizginimo mašinos; elektrinės poliravimo mašinos ir aparatai; elektrinės valymo mašinos ir prietaisai; elektrinės vaškavimo ir blizginimo mašinos ir aparatai; elektrinės virtuvinės mašinos; elektrinės žirklės; elektriniai durų atidarymo įtaisai; elektriniai durų uždarymo įtaisai; elektriniai klijų purkštuvai; elektriniai kūjai; elektriniai lankinio pjovimo aparatai; elektriniai lankinio suvirinimo aparatai; elektriniai litavimo aparatai; elektriniai lituokliai; elektriniai peiliai; elektriniai plaktuvai (buities reikmėms); elektriniai plaktuvai (buitiniai); elektriniai plastikų sandarinimo aparatai (pakavimas); elektriniai rankiniai gręžtuvai; elektriniai skardinių atidarytuvai; elektriniai smulkintuvai (namų ūkio reikmėms); elektriniai varikliai (ne antžeminio transporto priemonėms); elektrinio suvirinimo aparatai; elektrinio suvirinimo mašinos; elektrolitinio dengimo įrenginiai; elektromechaninės gėrimų ruošimo mašinos; elektromechaninės maisto ruošimo mašinos; elektromechaninės mašinos (chemijos pramonei); elektros generatoriai; elektros mašinų anglies šepetėliai; elevatorių diržai; elevatorių grandinės (mašinų dalys); etikečių tvirtinimo mašinos; filtrai (mašinų arba variklių dalys); filtravimo mašinos; filtravimo mašinų kasetės; filtrpresai; formavimo mašinos; frezavimo staklės; frikciniai diržai skriemuliams; galandimo diskai (mašinų dalys); galandimo mašinos; galvanizavimo įrenginiai; gariniai valymo prietaisai; gariniai volai (keliams); garo ar tepalo separatoriai; garo gaudyklės (kondensato puodai); garo katilų armatūra; garo katilų vamzdžiai (mašinų dalys); garo kondensatoriai (mašinų dalys); garo mašinos; garo mašinų katilai; garo perkaitintuvai; gaubtai (mašinų dalys); gazuoto vandens aparatai; gazuotų gėrimų gaminimo aparatai; geležinkelio tiesimo mašinos; generatorių diržai; generatorių šepetėliai; girnakmeniai (girnapusės); gyvūnų kirpimo mašinos; gyvūnų plaukų kirpimo mašinos; glotniojo apdirbimo mašinos; graviravimo mašinos; grąžtai (mašinų dalys); grąžtų griebtuvai (mašinų dalys); grėbiamosios mašinos; grėbiamųjų mašinų grėbliai; gręžimo bokštai (plaukiojantieji arba neplaukiojantieji); gręžimo galvutės (mašinų dalys); gręžimo staklės; griebtuvai (mašinų dalys); grūdų lukštentuvai; grūdų slėgimo, siurbimo ir transportavimo orpūtės ar ventiliatoriai; grūdų valomosios; gudronatoriai; guoliai (mašinų dalys); guoliai (rutulinių guolių žiedai); guolių dėžės (mašinų dalys); guolių rutulių žiedai; hidraulinės turbinos; hidrauliniai durų atidarymo ir uždarymo mechanizmai (mašinų dalys); hidrauliniai mašinų ir variklių valdymo įtaisai; hidrauliniai varikliai; indaplovės; išcentriniai malūnai; išcentriniai siurbliai; išcentriniai vakuuminiai valymo įrenginiai; išdrožų staklės; išleidžiamieji čiaupai; išmetimo vamzdžių alkūnės (varikliams); išplėtimo bakeliai (mašinų dalys); javapjovės; javų kombainai; jėgos pavaros (ne antžeminėms transporto priemonėms); judamieji laiptai (eskalatoriai); judantieji šaligatviai; juostiniai konvejeriai; juostiniai pjūklai; kaitinimo žvakės (dyzeliniams varikliams paleisti); kakliukai (ašių ir velenų); kalandrai (mašinos); kalibravimo mašinos; kalimo mašinos; kalvių dumplės; karbiuratoriai; karbiuratorių maitintuvai; karštuvai; karštuvų garnitūrai; kasimo mašinos; kasybos grąžtai; kasybos mašinos; katalitinis konverteris; kavamalės (išskyrus rankines); kėlikliai (suktuvai); kėlimo įrenginiai; kelių šlavimo mašinos (savaeigės); kelių tiesimo mašinos; keltuvai (mašinos); keltuvų diržai; keltuvų valdymo aparatai; kilimų plovimo mašinos ir prietaisai (elektriniai); kilnojimo įrenginiai; kintamosios srovės generatoriai; kirpimo mašinos; klijinio dažymo mašinos; kniedijimo mašinos; knygų įrišimo mašinos ir įrenginiai; kompresoriai (mašinos); kondensavimo

įranga; konvejeriai (mašinos); konvejerių juostos; korpusai (mašinų dalys); kranai (keliamosios mašinos); kraštų apmėtymo mašinos; kretilai; kronšteinai (mašinų dalys); krovimo rampos; krovinių gabenimo įrenginiai su oro pagalve; krovinių keltuvai; krumpliaračiai (ne antžeminėms transporto priemonėms); krumpliastiebiniai kėlikliai (domkratai); kūjai (mašinų dalys); kuliamosios; kulnų gaminimo mašinos; kultivatoriai (mašinos); laisvosios eigos ratai (išskyrus naudojamus antžeminėms transporto priemonėms); laivų varikliai; lankeliai (siuvinėjimo mašinoms); lankstai (variklių dalys); lėktuvų varikliai; lenkimo mašinos; liejimo formos (mašinų dalys); liejimo formų gaminimo mašinos; liejimo mašinos; liftai; liftai (išskyrus slidininkų keltuvus); liftų valdymo aparatai; lipniosios juostos (skriemuliams); lipniosios juostos dalytuvai (mašinos); litavimo aparatai (dujinis litavimas); litavimo degikliai (dujinis litavimas); litavimo lempos; lituokliai (dujinis litavimas); lyginimo įrenginiai; lyginimo mašinos; lyginimo presai; lubrikatoriai (mašinų dalys); maišymo mašinos; maišytuvai; maišytuvai (mašinos); maitintuvai (mašinų dalys); malimo mašinos; mašinų antifrikciniai guoliai; mašinų antifrikciniai tarpikliai; mašinų ašys; mašinų cilindrai; mašinų diržai; mašinų garo katilų dūmtraukiai; mašinų garo katilų nuovirų rinktuvai; mašinų guolių atramos; mašinų ir variklių greičio reguliatoriai; mašinų ir variklių karteriai; mašinų ir variklių valdymo mechanizmai; mašinų kaltai; mašinų katilų maitintuvai; mašinų kreipiamosios; mašinų krumplinės pavaros; mašinų pavaros; mašinų ratai; mašinų smagračiai; mašinų stalai; mašinų stovai; mašinų, variklių valdymo lynai; mechaninės lanksčiųjų žarnų ritės; mechaniniai kūjai; mechaniniai semtuvai; mechaniniai vijimo aparatai; mechaninio apdirbimo staklės; mechanizuoti gyvulių šėrimo loviai; medžio apdirbimo staklės; melžimo aparatai (melžtuvai); melžimo aparatų melžikliai; mėsos kapoklės (mašinos); mėsos malimo mašinos; metalo apdirbimo mašinos; metalo apdirbimo staklės; metalo tempimo mašinos; mezgimo mašinos; mezgimo mašinų adatų vedžiokliai; mezgimo mašinų skydai (adatų vedžiokliai); miltų malimo mašinos; mineralinio vandens gaminimo mašinos; monetinės skalbimo mašinos; motociklų kojiniai starteriai; motoriniai kultivatoriai; motoriniai kultivatoriai; naftos valymo mašinos; ne antžeminio transporto priemonių varikliai; nėrinių mezgimo mašinos; nešiojamieji sukamieji gariniai lygintuvai (audiniams); nuolatinės srovės generatoriai; nuolatinės srovės generatorių pavaros diržai; nuolatinės srovės generatorių šepetėliai; obliavimo staklės; odų dirbimo mašinos; odų kaišimo mašinos; odų skutimo mašinos; orlaivių varikliai; oro kondensatoriai; oro siurbimo mašinos; oro siurbliai (garažų įranga); orpūtės; orpūtės (dujoms slėgti, siurbti ir transportuoti); orpūtės (grūdams slėgti, siurbti ir transportuoti); pakavimo mašinos; paketavimo mašinos; pakrovimo ir iškrovimo manipuliatoriai; pašarų presai; pavaros (ne antžeminio transporto priemonėms); pavaros grandinės (ne antžeminio transporto priemonėms); pavaros guolių velenai; pavaros velenai (ne antžeminio transporto priemonėms); pavaros velenų guoliai; pavarų dėžės (ne antžeminėms transporto priemonėms); pavarų grandinės (ne antžeminėms transporto priemonėms); pavarų varikliai (ne antžeminėms transporto priemonėms); pėdarišės; pėdarišės ir pjaunamosios; peiliai (mašinų dalys); peiliai (mašinų detalės); pelenų, šlako, smulkiųjų anglių sijojimas (mašinos); perėtuvai (inkubatoriai); pieno apdirbimo mašinos; pieno separatoriai; pilstymo mašinos; pipirų malūnėliai (išskyrus rankinius); pistoletai (įrankiai, kuriuose naudojamos sprogstamosios medžiagos); pistoletiniai dažų purkštuvai; pjovimo įrankiai (mašinos); pjovimo įrankiai (mašinų dalys); pjovimo įrankių galandimo mašinos; pjovimo įrankių laikikliai (mašinų dalys); pjovimo mašinos; pjovimo stalai (mašinų dalys); pjūklai (mašinos); pjūklų peiliai (mašinų dalys); plastikų apdirbimo mašinos; plentvoliai; plieno lydymo konverteriai; plovimo įrenginiai; plūgai; plūginės grioviakasės; plūgų noragai; plūktuvai (mašinos); plunžeriniai stūmokliai; pneumatinės mašinos; pneumatiniai durų atidarymo ir uždarymo mechanizmai (mašinų dalys); pneumatiniai kūjai; pneumatiniai mašinų ir variklių valdymo įtaisai; pneumatiniai pistoletai (mastikai išspausti); pneumatiniai plaktukai; pneumatiniai siurbliai; pneumatiniai transporteriai; pneumatiniai vamzdiniai konvejeriai; pneumatiniai varikliai; poligrafiniai dažymo aparatai; poligrafinių matricų dėžutės; poliravimo plokštės (elektrinės); popieriaus gaminimo mašinos; popieriaus mašinos; popieriaus tiekimo įrenginiai (poligrafija); pramušimo mašinos; pramušimo mašinų puansonai; presai-krepšiai; presai (mašinos pramonės reikmėms); pudlingavimo mašinos; purškiamosios mašinos; purkštuvai (mašinos); purvo gaudytuvai ir rinktuvai (mašinos); pūtimo aparatai; rakečių pynimo mašinos; rankiniai įrankiai (ne rankinio valdymo); ratinavimo mašinos; ravėjimo mašinos; reaktyviniai varikliai (ne antžeminio transporto priemonėms); redukcinės pavaros (ne antžeminio transporto priemonėms); reguliatoriai (mašinų dalys); reljefo išgavimo mašinos; riebalų šalinimo mašinos; riebokšliai (mašinų dalys); ritės (mašinų dalys); ritininiai guoliai; robotai (mašinos); rotacinės spausdinimo mašinos; rūdos sodrinimo mašinos; rūšiavimo mašinos (pramonės reikmėms); rutuliniai guoliai; rutulinių guolių žiedai; sandarieji jungikliai (variklių dalys); sandarinimo mašinos (pramonės reikmėms); sankabai (ne antžeminio transporto priemonėms); sankabos (ne antžeminio transporto priemonėms); satininio pynimo mašinos; savitepiai guoliai; sėjamosios (mašinos); separatoriai; sietai (mašinos ar jų dalys); sijojimo įrenginiai; sijojimo mašinos; siurbimo mašinos (pramonės reikmėms); siurbliai (mašinos); siurbliai (mašinų ar variklių dalys); siurblių diafragmos; siuvamosios mašinos; siuvamųjų mašinų pedalinės pavaros; siuvimo (brošiūravimo) mašinos; skalavimo mašinos; skalbimo mašinos; skalbinių gręžimo ir lyginimo įtaisai; skalbinių gręžimo mašinos; skydai (mašinų dalys); skriejikai (mašinų dalys); skriemuliai; skriemuliai (mašinų dalys); skustuvų galandimo mašinos; skutimo mašinos; slėgio reduktoriai (mašinų dalys); slėgio reguliatoriai (mašinų dalys); slėgio vožtuvai (mašinų dalys); slėgtuvai; smulkinimo mašinos; smulkinimo mašinos (pramonės reikmėms); sniego valytuvai; spausdinimo cilindrai; spausdinimo formos; spausdinimo mašinos;

spausdinimo mašinų velenai; spausdinimo matricos; spausdinimo metalo lakštuose mašinos; spausdinimo presai; spaustuvinės mašinos; spaustuviniai presai; spyruoklės (mašinų dalys); sriegimo mašinos; srovės generatoriai; stabdžių antdėklai (išskyrus transporto priemonių); stabdžių segmentai (ne transporto priemonių); stabdžių trinkelės (ne transporto priemonių); staklių nytys; staklių pjovimo įrankių laikikliai; statoriai (mašinų dalys); stereotipų gaminimo mašinos; stiklo apdirbimo mašinos; stiklo rėžtukai (mašinų dalys); stūmokliai (mašinų ar variklių dalys); stūmoklių žiedai; sukamieji kranai (derikai); sukimo momento keitikliai (ne antžeminio transporto priemonėms); suktuvai (gervės); suportai su pasukamomis pavažomis (mašinų dalys); suportų skydai; susireguliuojantys degalų siurbliai; suvirinimo aparatų elektrodai; sviestmušės (įtaisai); sviesto mušimo mašinos; svirtiniai kūjai; šachtų iškėlimo įrenginiai; šaldytuvų kompresoriai; šaudyklės (mašinų dalys); šepetėliai (mašinų dalys); šepetėliai su elektros pavara; šiaudapjausčių peiliai; šiaudų smulkintuvai; šienapjovės ir javapjovės; šienapjovių peiliai; šieno presai; šieno spudulų rišimo aparatai; šieno vartytuvai (mašinos); šildymo įrenginių siurbliai; šilumokaičiai (mašinų dalys); šiukšlių presavimo mašinos; šlifavimo staklės; šrifto liejimo mašinos (poligrafija); šrifto rinkimo mašinos (fotorinkimas); šrifto rinkimo mašinos (poligrafija); štampavimo mašinos; švaistikliai (mašinoms ir varikliams); tabako (apdirbimo) mašinos; tekėlai (mašinų dalys); tekinimo staklės; tekstilės pramonės mašinos; tepimo dėžutės (mašinų dalys); tepimo siurbliai; tepimo žiedai (mašinų dalys); terminiai pūstuvai (mašinos); tešlos maišymo mašinos; tiekiamo vandens deaeratoriai; tiekiamo vandens reguliatoriai; tiltiniai kranai; tinklų vilkimo mašinos (žvejyba); transmisinių velenų guoliai; transportavimo įrenginiai (kasyba); transporto priemonių plovimo įrenginiai; traukės (mašinoms, varikliams); trikotažo mašinos; turbinos (ne antžeminio transporto priemonėms); turbokompresoriai; tvoklės (mašinos); universalieji lankstai (kardano lankstai); uždaromieji vožtuvai (mašinų dalys); uždegimo įrenginiai (vidaus degimo varikliams); uždegimo magnetos; užuolaidų traukymo elektriniai įtaisai; vagonų keltuvai; vakuuminiai siurbliai (mašinos); valcavimo mašinos; valcavimo mašinų cilindrai; valčių varikliai; valgomųjų pastų gaminimo mašinos; vandens separatoriai; vandens šildytuvai (mašinų dalys); varikliai transporto priemonėms su oro pagalve; variklių cilindrai; variklių cilindrų galvutės; variklių degalų riebintuvai; variklių diržai; variklių duslintuvai; variklių inžektoriai; variklių išmetamieji vamzdžiai; variklių įrenginiai nuo užteršimo; variklių radiatoriai; variklių starteriai; variklių stūmokliai; variklių ventiliatoriai; variklių ventiliatorių diržai; vejapjovės; vėjo turbinos; velėnpjovės; velenų sankabos (mašinų dalys); ventiliatoriai (grūdų slėgimo, įsiurbimo ir transportavimo įrenginiams); verpimo mašinos; verpimo rateliai; verptuvai; vertikaliojo drožimo staklės; veržlių iškirtimo ir įsriegimo mašinos; veržlių sriegimo mašinos; vibratoriai (mašinos) (pramonės reikmėms); vidaus degimo variklių degalų keitikliai; vidaus degimo variklių žvakės; virvių vijimo mašinos; vyniojimo mašinos; vyno presai; vožtuvai (mašinų dalys); vulkanizavimo aparatai; žemės kasimo mašinos; žemės ūkio inventorius (ne rankinis); žemės ūkio kultūrų elevatoriai; žemės ūkio mašinos; žiedžiamieji ratai.

9 moksliniai, jūriniai, geodeziniai, fotografijos, kinematografijos, optiniai, svėrimo, matavimo, signalizavimo, tikrinimo (priežiūros), gelbėjimo, mokymo prietaisai ir aparatai; elektros praleidimo, perjungimo, transformavimo, akumuliavimo, reguliavimo ir valdymo aparatai ir prietaisai; garso ar vaizdo įrašymo, perdavimo ar atkūrimo aparatūra; magnetinės duomenų laikmenos, įrašų diskai; kompaktiniai diskai, universalieji skaitmeniniai (DVD) diskai ir kitos skaitmeninės įrašų laikmenos; monetinių aparatų mechanizmai; kasos aparatai, skaičiavimo mašinos, duomenų dorojimo įrenginiai, kompiuteriai; kompiuterių programinė įranga; gesintuvai; acidometrai; aerometrai; akiniai (optika); akiniai nuo akinimo; akinių dėklai; akinių grandinėlės; akinių įmautės; akinių lęšiai; akinių raišteliai; akinių rėmai; aktinometrai; akumuliatorių acidometrai; akumuliatorių indai; akumuliatorių korpusai; akumuliatorių plokštelės; akustiniai vamzdeliai; akustinio ryšio įrenginiai; aliarmo įrenginiai; alidadės; alkoholio matuokliai; ampermetrai; animaciniai filmai; anodai; anodinės baterijos; antenos; antikatodai; apertometrai (optika); apranga darbui laboratorijose; apranga nuo ugnies; apsauginės asbesto pirštinės (nuo nelaimingų atsitikimų); apsauginės kaukės; apsauginės pirštinės; apsauginiai asbesto drabužiai nuo ugnies; apsauginiai batai nuo nelaimingų atsitikimų, jonizuojančios spinduliuotės ir gaisro; apsauginiai brezentai; apsauginiai dantų įtaisai; apsauginiai darbininkų veido skydeliai; apsauginiai drabužiai nuo ugnies; apsauginiai įrenginiai nuo trukdžių (elektra); apsauginiai įtaisai nuo viršįtampio; apsauginiai lakūnų kostiumai; apsauginiai sportiniai akiniai; apsauginiai sportiniai šalmai; apsauginiai šalmai; apsauginiai tinklai; apsaugos priemonės nuo rentgeno spindulių (ne medicinos reikmėms); apšvietimo baterijos; apšvietimo įtaisų paleidimo droseliai; asbesto ekranai gaisrininkams; asmeninės apsaugos priemonės nuo nelaimingų atsitikimų; asmeniniai stereofoniniai įrašų leistuvai; astrofotografijos objektyvai; astronomijos aparatai ir prietaisai; atmintukai (USB); atstumo matavimo prietaisai; atstumo registravimo prietaisai; atšakų dėžutės (elektra); audinio krašto atlankų žymėjimo mašinos; audiovizualiniai mokymo aparatai; aukščiamačiai; aukštinamieji transformatoriai; aukštojo dažnio aparatai; aukštosios įtampos baterijos; automatinės laiko relės; automatiniai transporto priemonių vairavimo aparatai; automobilių padangų automatiniai mažo slėgio indikatoriai; automobilių saugumo bandymų manekenai; automobilių stovėjimo laiko matuokliai; azimuto nustatymo prietaisai; bakterijų kultūrų inkubatoriai; balansavimo įrenginiai; balsavimo mašinos; bandymų aparatai (išskyrus naudojamus medicinoje); bangomačiai; barometrai; baterijų indai; baterijų įkrovimo įtaisai; baterijų korpusai; bendraašiai kabeliai; benzino lygio matuoklės; betatronai; bilietų

aparatai; blykstės lempos (fotografija); blykstės lempos (šviesos signalai); blykstės lemputės (fotografija); braižytuvai (skaitmeniniai); brūkšninio kodo (brūkšniaženklio) skaitymo įrenginiai; centravimo aparatai (skaidrėms); chemijos aparatai ir prietaisai; chromatografai (laboratorijoms); chronografai (laiko registravimo aparatai); ciklotronai; dailidžių liniuotės; davikliai (mokslo reikmėms); dažnio matuokliai; deguonies perpylimo aparatai; dėklai su bandinių parengimo instrumentais (mikroskopija); dekompresijos kameros; densitometrai; detektoriai; diafragmos (mokslinei aparatūrai); diafragmos (akustika); diafragmos (fotografija); diagnostikos aparatai (ne medicinos reikmėms); diaskopai; didinamieji stiklai (optika); didintuvai (fotografija); difrakcijos aparatai (mikroskopija); diktofonai; dinamometrai; dirbtiniai žemės palydovai (mokslo reikmėms); diskai (magnetiniai); diskasukiai (kompiuteriams); diskiniai atminties įrenginiai (kompiuteriams); distiliatoriai (laboratoriniams eksperimentams); distiliavimo aparatai (mokslo reikmėms); DNR gardelės; dozavimo įrenginiai; dozimetrai; drabužiai nuo nelaimingų atsitikimų, jonizuojančios spinduliuotės ir ugnies; droselinės ritės (impedansas); druskomačiai; dujomačiai (matavimo prietaisai); dujų analizatoriai; dūmų indikatoriai; dupleksinio ryšio aparatai; durų akutės (didinamieji lęšiai); DVD grotuvai; džiovintuvai (fotolaboratorijoms); džiovyklos (fotografija); ekranai (fotograviravimui); ekranai (fotografija); eksponometrai (šviesos matuokliai); eksponuoti filmai; elektrifikuoti bėgiai prožektoriams montuoti; elektrinė priežiūros aparatūra; elektrinės baterijos; elektrinės baterijos (transporto priemonėms); elektrinės jungės; elektrinės puskojinės; elektrinės relės; elektrinės ritės; elektrinės spynos; elektrinės užtvaros; elektriniai apšvietimo reguliatoriai; elektriniai durų skambučiai; elektriniai įrenginiai nuo vagystės; elektriniai keitikliai; elektriniai komutacijos aparatai; elektriniai kontaktai; elektriniai laidininkai; elektriniai matavimo prietaisai; elektriniai pavojaus skambučiai; elektriniai reguliatoriai; elektriniai rezistoriai; elektriniai sujungikliai; elektriniai tolinio uždegimo aparatai; elektrinių nuostolių indikatoriai; elektrodinaminiai signalų tolinio valdymo aparatai; elektrolizeriai; elektromagnetinės ritės; elektromagnetiniai vožtuvai (jungikliai); elektroninės lempos (radijas); elektroninės prekių etiketės; elektroninės skelbimų lentos; elektroninės užrašų knygelės; elektroniniai kišeniniai vertimo aparatai; elektroniniai leidiniai (parsisiunčiamieji); elektroniniai rašikliai (rodymo įtaisai); elektroninių signalų siųstuvai; elektros akumuliatoriai; elektros akumuliatoriai (transporto priemonėms); elektros akumuliatorių grotelės; elektros baterijų įkrovimo įtaisai; elektros grandinės jungikliai; elektros grandinės pertraukikliai; elektros instaliacijos loveliai; elektros išlydžio vamzdeliai (išskyrus naudojamus apšvietimui); elektros izoliaciniai vamzdeliai; elektros įvadų dangteliai; elektros jungikliai; elektros kabeliai; elektros kabelių apvalkalai; elektros kabelių jungiamosios movos; elektros kabelių sujungimo movos; elektros kolektoriai; elektros laidai; elektros laidų identifikavimo apvalkalai; elektros laidų identifikavimo siūlai; elektros linijų medžiagos (laidai, kabeliai); elektros linijų sujungikliai; elektros ričių karkasai; elektros ričių laikikliai; elementariųjų dalelių greitintuvai; epidiaskopai; ergometrai; faksimiliniai aparatai; fermentacijos aparatai (laboratoriniai aparatai); filmavimo ir fotografavimo aparatų trikojai; filtrai (fotografija); fizikos aparatai ir prietaisai; fluorescenciniai ekranai; fotoaparatai; fotoaparatų stovai; fotoelementai; fotografijos aparatų užraktų paleidimo įtaisai; fotografijos laboratorijos; fotografijos laboratorijų lempos; fotografijų pastovai; fotografiniai vaizdo ieškikliai; fotografinių plokštelių kasetės; fotometrai; fotonuotraukų džiovintuvai; fotoskaidrių centravimo aparatai; fototelegrafijos aparatai; frankavimo tikrinimo prietaisai; gaisriniai siurbliai; gaisrinės kopėčios; gaisrinės mašinos; gaisrinės valtys; gaisrinės žarnos; gaisriniai užtiesalai; gaisrinių žarnų purkštai; gaisro signalizatoriai; gaisrų gesinimo smūginiai įtaisai; gaivinimo manekenai (mokomosios priemonės); galenito kristalai (detektoriai); galvaninės baterijos; galvaniniai elementai; galvanometrai; galvučių valymo juostos (rašymas); gamybos operacijų tolinio valdymo elektros įranga; garo katilų valdymo ir reguliavimo prietaisai; garsiakalbiai; garsiakalbių garsintuvai; garsiakalbių korpusai; garsiniai pavojaus signalai; garsintuvai; garso atkūrimo aparatai; garso ir vaizdo imtuvai; garso įrašai; garso įrašymo aparatai; garso įrašymo juostos; garso įrašymo laikmenos; garso įrašų diskai (plokštelės); garso įrašų diskų valymo aparatai; garso lokacijos prietaisai; garso perdavimo aparatai; garso signalizatoriai; gelbėjimo aparatai ir įrenginiai; gelbėjimo diržai; gelbėjimo liemenės; gelbėjimo plaustai; gelbėjimo plūdurai; gelbėjimo tinklai; geležinkelio iešmų tolinio valdymo elektrodinaminiai aparatai; geležinkelių eismo saugumo įrenginiai; geodezijos aparatai ir prietaisai; geodezijos prietaisai; gesintuvai; gylio matavimo aparatai ir mašinos; gylio matavimo lynai; gylio matavimo svambalai; gyvsidabriniai gulsčiukai; glaustiniai (kontaktiniai) lęšiai; glaustinių (kontaktinių) lęšių dėklai; glaustinių lęšių dėklai; globalinės padėties nustatymo sistemos (GPS) aparatai; gnybtai (elektra); gradiento indikatoriai; graduoti stikliniai indai; gramofono plokštelių valymo aparatai; greičio davikliai; greičio indikatoriai; greičio matavimo aparatai (fotografija); grotuvai; grotuvų adatos; gulsčiukai; heliografai; hidrolokatoriai; hidrometrai; higrometrai; hologramos; induktoriai (elektra); inkarai (elektra); inklinometrai; integrinės grandinės; inverteriai (elektra); išdirbtų odų stormačiai; izoliuota varinė viela; įrašytos kompiuterių programos; įrašytos kompiuterių valdymo programos; įrašų leistuvų adapteriai; įrašų leistuvų adatų keitimo aparatai; įrašų leistuvų greičio reguliatoriai; įspėjamieji švilpukai; įtampos dalytuvai (elektra); įtampos reguliatoriai (transporto priemonėms); jonizatoriai (išskyrus oro ar vandens); jungiamosios dėžutės (elektra); jungtys (elektra); juostiniai įrašymo aparatai; jūriniai gylio matuokliai; jūriniai kompasai; jūriniai signalizavimo aparatai; kalibrai (matavimo įrankiai); kalibravimo žiedai; kanalai (elektra); kapiliariniai vamzdeliai; kasetiniai (garsajuosčių ir vaizdajuosčių) leistuvai; katodai; katodiniai įrenginiai nuo korozijos; kelių pagalvėlės (darbininkams); kepurių snapeliai

nuo akinimo; kiaušinių tikrinimo prietaisai (ovoskopai); kibirkščių gesintuvai; kiekio indikatoriai; kino filmai (eksponuoti); kino filmų montavimo aparatai; kino filmų montavimo įrenginiai; kino filmų montavimo prietaisai; kino juostos (eksponuotos); kino kameros; kišeniniai skaičiuotuvai (kalkuliatoriai); kištukai, lizdai ir kitokie kontaktai (elektros jungtys); klinometrai; koduotos magnetinės identifikavimo apyrankės; koduotosios magnetinės kortos; kompaktiniai diskai (audio- ir video-); kompaktiniai diskai (pastovioji atmintis); kompaktinių diskų leistuvai; komparatoriai; kompasai (matavimo prietaisai); kompiuteriai; kompiuterinių žaidimų programinė įranga; kompiuterių atminties įrenginiai; kompiuterių išoriniai įrenginiai; kompiuterių klaviatūros; kompiuterių programinė įranga (įrašyta); kompiuterių programos (parsisiunčiamoji programinė įranga); kompiuterių spausdintuvai; komutacijos įrenginiai (duomenų dorojimo įrenginiai); komutacinės lentos; komutatoriai; kondensatoriai; kontroliniai skydai (elektra); kopijavimo aparatai (fotografiniai, elektrostatiniai, terminiai); korekciniai lęšiai (optika); kosmografijos prietaisai; krypties kompasai; kūgio formos įspėjamieji kelio ženklai; kvėpavimo aparatai (išskyrus dirbtinio kvėpavimo); laboratorinės centrifugos; laboratorinės krosnelės; laboratorinės krosnys; laboratoriniai padėklai; lagai (matavimo prietaisai); laidų jungtys (elektra); laikmačiai (laiko apskaitos prietaisai); laiko registravimo prietaisai; laisvų rankų įrangos rinkiniai telefonams; laiškų svarstyklės; laktodensimetrai; laktometrai; lankinės elektros lempos (išskyrus naudojamas apšvietimui); lankstieji diskai; lazeriai (ne medicinos reikmėms); liniuotės (matavimo įrankiai); lituotojų šalmai; lizdai, kištukai ir kitokie kontaktai (elektros jungtys); lydieji saugikliai; lydusis laidas; lustai (integrinės grandinės); magnetai; magnetinės identifikavimo kortelės; magnetinės juostos; magnetinės vielos; magnetiniai kodavimo aparatai; magnetiniai kodavimo įrenginiai; magnetinių juostų išmagnetinimo įrenginiai; magnetinių juostų įrenginiai (kompiuteriams); manometrai; matai; matavimo šaukštai; matematiniai prietaisai; matininkų grandinės; matininkų nivelyrai; matlankiai (matavimo prietaisai); matuokliai; matuokliai (geodezijos prietaisai); mechaniniai ženklai; medžiagų bandymo prietaisai ir mašinos; megafonai; mėgintuvėliai; menzulos (geodezijos prietaisai); metalo ieškikliai (pramonės ar karinėms reikmėms); metalų lydinių viela (saugiklių viela); meteorologiniai balionai; meteorologiniai prietaisai; metrai (matavimo įrankiai); metronomai; mikrofonai; mikrometrai; mikrometriniai matavimo prietaisai; mikroprocesoriai; mikroskopai; mikroskopų objektinių stiklų dėklai; mikrotomai; mirksekliai (signaliniai žibintai); mobilieji telefonai; mobiliųjų telefonų dirželiai; modemai; monetiniai muzikos automatai (automatiniai grotuvai); monetiniai televizorių mechanizmai; monitoriai (kompiuterių įrenginiai); monitoriai (kompiuterių programos); monokliai; monoklių rėmai; nardytojų ausų kamščiai; nardytojų pirštinės; narų ir plaukikų nosies spaustukai; narų kaukės; narų kostiumai; navigacijos aparatai ir prietaisai; navigacijos prietaisai; navigacinė palydovų aparatūra; negatyvinių plokštelių kasetės (fotografija); neoninės lempos (reklama); neperšaunamosios liemenės; nešiojamieji laikmenų leistuvai; nešiojamieji radijo aparatai; nešiojamieji šviesos atšvaitai (nuo eismo avarijų); netikrų monetų ieškikliai; niveliavimo matuokliai (geodezijos prietaisai); nivelyriniai prietaisai; nonijai; nuolydžio indikatoriai; nuotraukų blizgintuvai; nuvažiuoto kelio skaitikliai (transporto priemonėms); objektyvai (lęšiai) (optika); objektyvų gaubteliai; oktantai; okuliarai; ommetrai; optikos prekės; optinės duomenų laikmenos; optinės lempos; optiniai diskai; optiniai kondensoriai; optiniai lęšiai; optiniai pluoštai (šviesolaidžiai); optiniai ženklų skaitytuvai; optiniai žibintai; optinis stiklas; optinių prietaisų mikrometriniai sraigtai; optinių ženklų skaitymo įrenginiai; oro analizės aparatai; oro filtravimo respiratoriai; oscilografai; ozonatoriai; padirbtų (netikrų) monetų tikrintuvai; parsisiunčiamieji mobiliųjų telefonų skambučių tonai; parsisiunčiamosios muzikos rinkmenos; parsisiunčiamosios vaizdo rinkmenos; pašarų analizės aparatai; pašto spaudų tikrintuvai; pelės (duomenų dorojimo įrenginiai); pelės padėkliukai; pensnė; Petri lėkštelės; pensnė dėklai; pensnė grandinėlės; pensnė raišteliai; pensnė rėmeliai; perfokortų įrenginiai (įstaigoms); periskopai; perprogramuojamos plokštės (mikrograndynų (mikroschemų) plokštės); pinigų išdavimo automatai (bankomatai); pinigų skaičiuotuvai ir rūšiuotuvai; pipetės; pirometrai; pirštinės nuo rentgeno spinduliuotės (gamyboje); Pito vamzdeliai; planimetrai; plėvelių pjaustymo įtaisai; plovimo vonelės (fotografija); pluoštiniai optiniai kabeliai; poliarimetrai; povandeninio plaukiojimo kvėpavimo aparatai; pranešimų gavikliai; priešgaisrinės purkštuvų sistemos; prietaisai su okuliarais; prizmės (optika); procesoriai (centriniai dorojimo įrenginiai); projekciniai aparatai; projekciniai ekranai; projekciniai skaidrių aparatai; projekciniai žibintai; projektoriai; puošybiniai magnetai; puslaidininkiai; puslaidininkių ruošiniai (integrinėms grandinėms); radarai (radiolokatoriai); radijo antenų stiebai; radijo aparatai; radijo ausinės; radijo siųstuvai (telekomunikacijos); radiologijos aparatai (pramonės reikmėms); radiologijos ekranai (pramonės reikmėms); radiotelefono aparatai; radiotelegrafo aparatai; raitelių šalmai; refraktometrai; refraktoriai; rentgeno aparatai (ne medicinos reikmėms); rentgeno filmai (eksponuoti); rentgeno spindulių švitinimo aparatai ir įrenginiai (išskyrus naudojamus medicinoje); rentgeno vamzdeliai (ne medicinos reikmėms); rentgenogramos (ne medicinos reikmėms); reostatai; respiratoriai (ne dirbtinio kvėpavimo); respiratorių filtrai; respiratorių kaukės (ne dirbtinio kvėpavimo); retortos; retortų stovai; ribotuvai (elektra); riešų atramos darbui su kompiuteriais; ritės (fotografija); rūko signalai (nesprogūs); sacharimetrai; saugos diržai (išskyrus transporto priemonių sėdynių ir sportinės įrangos); saugos tinklai (nuo nelaimingų atsitikimų); saulės akiniai; saulės baterijos; sąsajos įrenginiai (kompiuteriams); sąskaitų (faktūrų) išrašymo mašinos; scenos apšvietimo reguliatoriai; sekstantai; sferometrai; signaliniai plūdurai; signaliniai skambučiai; signaliniai švilpukai; signaliniai žibintai; signalizacijos įrenginiai nuo vagysčių; sirenos; siūlų skaitikliai; siuvėjų matai; siųstuvai - imtuvai; siųstuvai

(telekomunikacijos); skaičiavimo diskai; skaičiavimo liniuotės; skaidrės (fotografija); skaidrių rėmeliai; skaitikliai; skaitytuvai; skaitytuvai (duomenų dorojimo įrenginiai); skaitmeninių nuotraukų rėmeliai; skambučiai (įspėjamieji prietaisai); skambučių mygtukai; skirstomieji pultai (elektra); skirstomosios dėžutės (elektra); skirstomosios lentos (elektra); skirstomosios spintos (elektra); skydeliai nuo akinimo; skleistuvai (duomenų dorojimo įrenginiai); skreitiniai kompiuteriai; skreitinių kompiuterių įmautės; skreitinių kompiuterių krepšiai; slankmačiai; slėgio indikatoriai; slėgio matavimo aparatai; slėgio matuokliai; slėgį rodantys ventilių kamštukai; smėlio laikrodžiai; smėlio laikrodžiai (iki 5 minučių); spausdintinės grandinės; spausdintinės plokštės; specialieji fotografijos aparatų ir fotografijos reikmenų dėklai; specialieji laboratorijų baldai; spektrografijos aparatai; spektroskopai; spiritiniai gulsčiukai; sriegiklių laikiklių ilgintuvai; srovės lygintuvai; stebėjimo prietaisai; stereoskopai; stereoskopiniai aparatai; stiklas, padengtas elektros laidininku; stikliniai matavimo indai; stiprinimo lempos; stiprinimo vamzdžiai; stiprintuvai; stroboskopai; sūkių skaitikliai; sulfitometrai; sumavimo mašinos; svambalų gijos; svambalų svareliai; svarsčiai; svarstyklės; svarstyklės (rankiniai svertuvai); svėrimo mašinos; svertuvai (rankiniai); svertuvai (svirtinės svarstyklės); šablonai (matavimo įrankiai); šaunamųjų ginklų teleskopiniai taikikliai; šilumos reguliavimo aparatai; šunų švilpukai; šviečiančiosios elektroninės rodyklės; šviečiantys plūdurai; šviesoforai (signalizavimo prietaisai); šviesolaidžiai (optiniai pluoštai); šviesoraščio aparatai; šviesos diodai (LED); švytintys ar mechaniniai kelio ženklai; švytintys ar mechaniniai signaliniai skydai; švytintys ar mechaniniai ženklai; švytintys ženklai; tachometrai; taksi skaitikliai; tankiamačiai; telefoniniai atsakikliai; telefono aparatai; telefono laidai; telefono mikrofonai; telefono rageliai; telegrafai (aparatai); telegrafo laidai; telemetrai; teleskopai; teleskopiniai šaunamųjų ginklų taikikliai; teletaipai; televizijos aparatai; televiziniai sufleravimo ekranai; temperatūros indikatoriai; temperatūros indikatorinės juostelės (ne medicinos reikmėms); teodolitai; termoelektroninės lempos; termoelektroniniai vamzdeliai; termometrai (išskyrus medicininius); termostatai; termostatai (transporto priemonėms); tigliai (tauriesiems metalams) (laboratorija); tigliai (laboratorija); tikslieji matavimo prietaisai; tiksliosios svarstyklės; tiltinės svarstyklės; tolimačiai; toliniai (distanciniai) atjungikliai; tolinio valdymo aparatai; totalizatoriai; transformatoriai (elektra); transporto priemonių gedimo įspėjamieji trikampiai; transporto priemonių greičio tikrinimo aparatai; transporto priemonių kilometrų registratoriai; transporto priemonių navigacinė aparatūra (borto kompiuteriai); transporto priemonių padangų mažo slėgio automatiniai indikatoriai; transporto priemonių radijo aparatai; transporto priemonių vairavimo ir tikrinimo treniruokliai; tranzistoriai (elektronika); triodai; ugnies gesinimo aparatai; ultravioletinių spindulių filtrai (fotografijai); urinometrai; užraktai (fotografija); užraktų paleidimo prietaisai (fotografija); užrašų kompiuteriai; vaizdajuostės (videojuostos); vaizdinių (video-) žaidimų kasetės; vaizdo (video-) ekranai; vaizdo magnetofonai; vakuumo matuokliai; vandens lygio indikatoriai; vandens paieškų virgulės; variklių paleidimo kabeliai; variometrai; veidrodžiai (kontrolės darbui); veidrodžiai (optika); vėjamačiai; vėjarodžiai; videokameros; videokasetės; videotelefonai; viela iš metalo lydinių (saugiklių viela); viskozimetrai (klampomačiai); voltmetrai; zumeriai (zurzalai); žaibolaidžių iškrovikliai; žaibolaidžių laidininkai; žaibolaidžių laidininkai (strypai); žalių odų storio matavimo aparatai; žeminimo transformatoriai (elektra); žetoninių aparatų mechanizmai; žingsnių skaitikliai (žingsniamačiai); žiūronai; žymėjimo plūdurai; žymekliai (stalių įrankiai).

11 apšvietimo, šildymo, garų gamybos, valgio virimo, šaldymo, džiovinimo, vėdinimo, vandens tiekimo ir sanitariniai įrenginiai; acetileno degikliai; acetileno generatoriai; acetileno žibintai; akvariumų filtravimo aparatai; akvariumų lempos (žibintai); akvariumų šildytuvai; aliejaus valymo aparatai; aliejinės lempos; apšvietimo įrenginiai (oro transporto priemonėms); apšvietimo lempos (automobiliams); apšvietimo lemputės; apšvietimo prietaisai ir įrenginiai; apšvietimo žibintai; apšvietimo žibintuvėliai; ardeliai; atominiai reaktoriai; audinių garintuvai; autoklavai (elektriniai slėginiai virimo katilai); automatiniai drėkinimo įrenginiai; automatiniai pelenų transportavimo įrenginiai; automobilių įtaisai nuo akinimo (žibintų įtaisai); automobilių krypties signalizatorių lempos; automobilių krypties signalizatorių lemputės; automobilių žibintai; baktericidiniai degikliai; benzininiai degikliai; bidė; boileriai (ne mašinų dalys); branduoliniai reaktoriai; branduolinis kuro ir branduolinių reakcijų lėtiklių apdorojimo įrenginiai; centrinio šildymo įrenginių plėtimosi bakai; centrinio šildymo radiatorių drėkintuvai; centrinio šildymo sistemų radiatoriai; chromatografai (pramonės reikmėms); čiaupai; degikliai; degimo krosnys; deginimo krosnių armatūra (atramos); deglai; deguonies-vandenilio degikliai; dekoratyviniai fontanai; desikatoriai (džiovinimo aparatai); dezinfekavimo aparatai; dezinfekavimo priemonių dalytuvai (tualetams); dezinfekavimo priemonių skirstytuvai (tualetams); dezodoravimo aparatai (ne asmeninio naudojimo); distiliatoriai; distiliavimo aparatai; distiliavimo kolonos; distiliavimo valymo kolonos; drėkinimo mašinos žemės ūkio reikmėms; dujinės lempos; dujiniai šviestuvai; dujiniai žiebtuvėliai; dujinių prietaisų reguliavimo ir apsaugos reikmenys; dujotiekių reguliavimo ir apsaugos reikmenys; dujų degikliai; dujų degiklių antgaliai; dujų katilai; dujų kondensatoriai (ne mašinų dalys); dujų plautuvai (skruberiai, dujinių įrenginių dalys); dujų valymo įrenginiai; dujų valytuvai (dujinių įrenginių dalys); dūmtraukiai; dūmtraukių dūmtakiai; dūmtraukių sklendės; dūmtraukių sklendės (šildymas); duonkepės krosnys; duonos gaminimo mašinos; duonos kepimo mašinos; duonos skrudintuvai; dušai; dušo kabinos; dviračių lemputės; dviračių žibintai; džiovinimo aparatai; džiovinimo aparatai ir įrenginiai; elektra šildomi patiesalai (kilimai); elektrinės gruzdintuvės; elektrinės šildomosios antklodės (ne medicinos reikmėms); elektrinės vaflinės; elektriniai arba ne elektriniai kojų šildytuvai; elektriniai asmeniniai ventiliatoriai;

elektriniai jogurto gaminimo prietaisai; elektriniai kaitinimo siūleliai; elektriniai kavinukai su koštuvais; elektriniai kavos aparatai; elektriniai kavos filtrai; elektriniai kišeniniai žibintuvėliai; elektriniai radiatoriai; elektriniai skalbinių džiovintuvai; elektriniai slėginiai prikaistuviai (greitpuodžiai); elektriniai šildymo aparatai; elektriniai šildomieji paklotai (pagalvėlės) (ne medicinos reikmėms); elektriniai valgio virimo reikmenys; elektriniai virduliai; elektrinis šildomasis apavas; elektros išlydžio apšvietimo vamzdeliai; elektros lempos; elektros lemputės; elektros lempų siūleliai; elektros šviestuvų lizdai; fakelų vamzdžiai (naftos pramonei); filtrai (buitinių arba pramoninių įrenginių dalys); fontanai; frikciniai dujų degtuvai; garbanojimo lempos; garinių šildymo įrenginių oro vožtuvai; garintuvai; garo akumuliatoriai; garo aparatai veidui (saunos); garo gaminimo įrenginiai; garo katilai (ne mašinų dalys); gatvių šviestuvai; geriamojo vandens filtrai; gėrimų atšaldymo aparatai; gydomųjų kurortų vonios (talpyklos); gyvatukai (distiliavimo, šildymo įrenginių dalys); hidrantai; įdegimo įrenginiai (saulės vonios); kaitinimo degikliai; kaitinimo elementai; kaitinimo plokštės; Kalėdų eglučių elektros lemputės; kambarinės ledainės; kanalinės krosnys; karšto oro aparatai; karšto oro pirčių įrenginiai; kavos pupelių skrudintuvai; kepimo aparatai; kepimo iešmai; kepimo iešmų suktuvai; kepimo krosnelės su besisukančiu iešmu; kepimo rėmai; kepintuvės; keptuvai; kietojo, skystojo arba dujinio kuro šildymo aparatai; kilnojamieji tualetai; kilnojamosios kalvės; kilnojamosios turkiškų vonių kabinos; kiniški žibintai (popieriniai); kišeniniai šildytuvai; kišeniniai žibintuvėliai; klijų šildymo įrenginiai; klozetų bakeliai; klozetų puodai; konstrukcinės viryklių plokštės; krosnelės (ne laboratorinės); krosnelių fasoninės išklojos; krosnių ardynai; krosnių aušinimo bakai; krosnių aušintuvai; krosnių fasoninės išklojos; krosnių išklojos (iš ugniai atsparaus molio); krosnių metalinės konstrukcijos; krosnių pakrovimo įrenginiai; krosnių peleninės ; krosnių pelenų dėžės; krosnys (ne laboratorinės); krosnys (šildymo įrenginiai); kuro skalsintuvai (ekonomaizeriai); laboratorinės lempos; laboratoriniai degikliai; lakštiniai šildytuvai; lankinės lempos; lankinių lempų angliniai elektrodai; lašelinio drėkinimo antgaliai (irigavimo reikmenys); lavos akmenys keptuvams; ledo gaminimo įrenginiai ir mašinos; lempos; lempų atšvaitai; lempų dangčiai; lempų degikliai; lempų gaubtai; lempų gaubtų laikikliai; lempų kaminėliai; lempų rėmai; lempų stiklai; lempų stikliniai gaubtai; lygintuvų kaitintuvai; lovų šildynės; magnio siūlai (apšvietimui); maisto atliekų dehidratavimo aparatai; maisto gaminimo (virimo, kepimo) aparatai ir įrenginiai; maišikliniai vandentiekio čiaupai; metalinės šildyklės (lovai šildyti); mikrobanginės krosnelės (maisto gaminimo aparatai); mikrobangų krosnys pramonės reikmėms; namų židiniai; nardymo šviestuvai; netaškūs čiaupų antgaliai; nuotekų valymo įrenginiai; odontologų krosnelės; oro ar vandens jonizatoriai; oro dezodoravimo aparatai; oro džiovintuvai; oro filtravimo įrenginiai; oro kondicionavimo aparatai; oro kondicionavimo filtrai; oro kondicionavimo įrenginiai; oro sterilizatoriai; oro šildytuvai; oro valymo aparatai ir mašinos; oro valymo baktericidinės lempos; oro vėsinimo aparatai; pakabinamieji šviestuvai; panardinamieji šildytuvai; pasterizavimo aparatai; pašarų džiovinimo įrenginiai; pieno šaldymo įrenginiai; pisuarai (sanitariniai įtaisai); plaukiojimo baseinų chloravimo įrenginiai; plaukų džiovintuvai; plautuvės (virtuvinės); polimerizavimo įrenginiai; prausyklų rankų džiovintuvai; projektorių lempos; prožektoriai; puošybiniai žibintai; radiatoriai (šildymas); radiatorių dangteliai; rankų prausyklės (sanitarinių įrenginių dalys); rezervuarų lygio reguliavimo vožtuvai; salyklo džiovyklos; sanitariniai aparatai ir įrenginiai; sanitarinių įrenginių vandentiekio vamzdžiai; saugiosios lempos; saulės kolektoriai (šildymas); saulės krosnys; saunų įrenginiai; sėdimosios vonios; sietynai; skalbimo katilai; skalbyklų vandens šildytuvai; skysčių vėsinimo įrenginiai; skystojo kuro degikliai; slėginiai elektriniai maisto gaminimo puodai (autoklavai); slėginiai vandens rezervuarai; smilkymo prietaisai (ne medicinos reikmėms); spiritiniai degikliai; sterilizatoriai; sūkuriniai vandens čiurkšlių aparatai; šachtininkų lemputės; šaldymo aparatai; šaldymo aparatai ir mašinos; šaldymo kameros; šaldymo konteineriai; šaldymo patalpos; šaldymo prietaisai ir įrenginiai; šaldymo spintos; šaldytuvai; šaldytuvai (dėžės); šaldomos vitrinos (eksponavimo įrenginiai); šildymo (vandeniu) įrenginiai; šildymo aparatai; šildymo įrenginiai; šildymo katilai; šildymo katilų dūmtraukiai; šildymo katilų tiektuvai; šildymo katilų vamzdžiai; šildymo krosnys; šildymo plokštės; šilumokaičiai (ne mašinų dalys); šilumos akumuliatoriai; šilumos regeneratoriai; šilumos siurbliai (centrinio šildymo, cirkuliaciniai); šiukšlių deginimo; švariosios kameros (sanitarijos įrenginiai); šviečiamieji apšvietimo vamzdeliai; šviečiantys namų numeriai; šviesadiodžio (LED) apšvietimo įrenginiai; šviesos sklaidytuvai; šviestuvai; tabako aušinimo įrenginiai; tabako džiovyklos; termostatiniai vožtuvai (šildymo įrenginių dalys); toršerai; transporto priemonių apšvietimo prietaisai; transporto priemonių atšvaitai; transporto priemonių įtaisai nuo akinimo (apšvietimo įtaisai); transporto priemonių įtaisai nuo apšerkšnijimo; transporto priemonių oro kondicionieriai; transporto priemonių priekiniai žibintai; transporto priemonių šildytuvai; transporto priemonių šildomieji aparatai nuo langų šarmojimo; transporto priemonių ventiliacijos (oro kondicionavimo) įrenginiai; transporto priemonių žibintai; traukos gaubtai; traukos gaubtai (laboratorijoms); traukos gaubtai (virtuvėms); tualetai (vandens klozetai); tualeto dubenys; ultravioletinės lempos (ne medicinos reikmėms); vaisių džiovyklos; vamzdžiai (sanitarinių įrenginių dalys); vamzdžių čiaupai; vamzdžių čiaupai (movos); vandens aparatų reguliavimo ir apsaugos priemonės; vandens arba dujų įrenginių ir vamzdynų apsauginiai reikmenys; vandens arba dujų įrenginių ir vamzdynų reguliavimo reikmenys; vandens čiaupų tarpikliai; vandens ėmimo įrenginiai; vandens filtravimo aparatai; vandens gėlinimo įrenginiai; vandens masažo vonių įrenginiai; vandens minkštinimo aparatai ir įrenginiai; vandens nuleidimo įtaisai (tualetų); vandens skirstymo įrenginiai; vandens sterilizatoriai; vandens šildyklės (buteliai); vandens šildytuvai; vandens šildytuvai

(prietaisai); vandens valymo aparatai ir mašinos; vandens valymo įrenginiai; vandens vėsinimo įrenginiai; vandentiekio įrenginiai; ventiliacijos (oro kondicionavimo) įrenginiai ir aparatai; ventiliatoriai (oro kondicionavimas); ventiliatoriai (oro kondicionavimo įrenginių dalys); vėsinimo aparatai ir įrenginiai; vėsinimo įrenginiai ir mašinos; vienkartiniai sterilizavimo maišeliai; viryklėlės; viryklės; virtuvinės viryklės (krosnelės); vonios; vonių iškložos; vonių įrengimo reikmenys; vonių kambarių įrenginiai; vonių reikmenys; vonių šildytuvai; vonių vandentiekio įrenginiai; žaizdrai; žarijų krosnelės; žibintuvėliai; žindymo buteliukų elektriniai šildytuvai.

12 transporto priemonės; sausumos, vandens ir oro susisiekimo priemonės; aeronautikos aparatai, mašinos ir įrenginiai; antelės (laivų virvėms tvirtinti); antžeminės, oro, vandens ir bėginės transporto priemonės; antžeminio transporto priemonių reaktyviniai varikliai; antžeminio transporto priemonių redukcinės pavaros; antžeminių transporto priemonių pavarų varikliai; antžeminių transporto priemonių dalių karteriai (ne variklių); antžeminių transporto priemonių elektros varikliai; antžeminių transporto priemonių krumplinės pavaros; antžeminių transporto priemonių laisvosios eigos (ratų) mechanizmai; antžeminių transporto priemonių pavarų dėžės; antžeminių transporto priemonių pavarų grandinės; antžeminių transporto priemonių pavarų velenai; antžeminių transporto priemonių sankabos; antžeminių transporto priemonių sukabintuvai; antžeminių transporto priemonių sukamojo momento keitikliai; antžeminių transporto priemonių turbinos; antžeminių transporto priemonių valdymo pavarų grandinės; antžeminių transporto priemonių varikliai; antžeminių transporto priemonių varytuvai; apmautai transporto priemonių vairaračių; apsauginiai dviračių tinkleliai; ašių kakliukai; atsarginių padangų apmautai; atsarginių padangų apmautai; atsarginių ratų apmautai; autobusai; automobiliai; automobilinės betonmaišės; automobiliniai kranai; automobilių amortizatoriai; automobilių bagažinės; automobilių buferiai; automobilių gaubtai; automobilių grandinės; automobilių kėbulai; automobilių padangos; automobilių užuolaidėlės; automobilių važiuoklės (šasi); bagažo vežimėliai; baržos; bekamerės dviračių padangos; cigarų žiebtuvėliai (automobiliams); dirižabliai; diskinės stabdžių kaladėlės (automobiliams); drezinos; dviračiai; dviračiai vežimėliai; dviračiams pritaikyti krepšiai; dviračiams pritaikyti poriniai krepšiai; dviračių ar motociklų balneliai; dviračių ar motociklų balnelių apvalkalai; dviračių atramos; dviračių balnakrepšiai; dviračių balneliai; dviračių garso signalizatoriai; dviračių grandinės; dviračių įspėjamosios garsinės sistemos; dviračių krumplinės pavaros; dviračių padangos; dviračių padangų kameros; dviračių pedalai; dviračių posūkių rodikliai; dviračių purvasaugiai; dviračių rankenos; dviračių ratai; dviračių ratlankiai; dviračių ratų padangos; dviračių ratų stebulės; dviračių rėmai; dviračių siurbliai (pompos); dviračių skambučiai; dviračių stabdžiai; dviračių stipinai; dviračių stovai; dviračių stovai (dviračių dalys); dviračių vairai; dviračių varikliai; elektrinės transporto priemonės; fenderiai (laivų borto amortizatoriai); furgonai (transporto priemonės); galinių bortų keltuvai (antžeminių transporto priemonių dalys); galinių durų arba bortų keltuvų pavaros (antžeminių transporto priemonių dalys); geležinkelio riedmenų buferiai; geležinkelio riedmenų ratų antbriauniai; geležinkelio sukabintuvai; geležinkelio vagonų sujungimo įtaisai; geležinkelio vagonų vežimėliai; geležinkelių riedmenys; gyvenamieji autofurgonai; gyvenamosios priekabos; golfo vežimėliai; grandinės nuo slydimo; irklai; irklų įkabos; iškylavimo automobiliai; jachtos; jūriniai vandens lėktuvai; kabamieji konvejeriai; kamerų taisymo įrankių rinkiniai; kanojų irklai; karinės transporto priemonės; karučiai (dviračiai); karučiai (vienračiai); keleiviniai keltuvai (funikulieriai); keleivinių keltuvų (funikulierių) riedmenys; keltai (keltlaiviai); keltuvai su sėdynėmis; kesonai (transporto priemonės); kosminės transporto priemonės; kosminiai laivai (erdvėlaiviai); krėslai su rateliais; krovinių vežimėliai; kūdikių vežimėliai; kūdikių vežimėlių dangčiai; kūdikių vežimėlių uždedamieji gaubtai; laistymo mašinos; laivai; laivasraigčiai; laivų atkabinimo mechanizmai; laivų dūmtraukiai; laivų korpusai; laivų rangautai; laivų stiebai; laivų špantai; laivų vairavimo mechanizmai; lanksčiųjų vamzdžių vežimėliai; lėktuvai; lėktuvai amfibijos; lėktuvų katapultuojamieji krėslai; lengvųjų vaikų vežimėlių gaubtai; liejimo darbų vežimėliai; liejimo kaušai; liejimo vežimėliai; liejimo vežimėlių lafetai; liukai; lyninių keltuvų kėlimo įranga; lynų kelių aparatai ir įrenginiai; lynų kelių kabinos; lynų kelių kabinos; lynų keltuvų kabinos; lokomotyvai; lokomotyvų dūmtraukiai; mažalitražiai automobiliai; miegamieji vagonai; mopedai; motociklai; motociklų priekabos; motorinės sniegrogės; motorinės valtys; motoroleriai (transporto priemonės); motorvagoniai; nešulių triračiai; nuožulnumos laivams nuleisti; omnibusai; orlaiviai; oro balionai; oro maišai (automobilių saugos įtaisai); oro siurbliai (transporto priemonių reikmenys); oro sraigtai; oro transporto priemonės; padangų dygliai; padangų kamerų taisymo lipnieji gumos lopai; padangų kamerų taisymo reikmenys; parašiutai; paspirtukės rogutės (transporto priemonės); pavaros (antžeminio transporto priemonėms); pavaros alkūninės svirtys; pirkinių vežimėliai; pneumatinės padangos; pneumatinių padangų kameros; pneumatinių padangų karkasai; pontonai; poriniai irklai; priekabos (transporto priemonės); priekiniai stiklai; priekinių stiklų valytuvai; priekinių žibintų valytuvai; pristatymo triračiai; protektorių juosta (padangoms atnaujinti); rankiniai vežimėliai; ratų stebulių lankai; ratų stipinų fiksatoriai; ratų stipinų įtempimo įtaisai; rogės (transporto priemonės); sanitarinės mašinos; saugiosios vaikų sėdynės (transporto priemonių); saugos diržai (transporto priemonių sėdynėms); savivarčiai; savivarčiai vežimėliai; savivarčių sunkvežimių kėbulai; slidininkų keltuvai; slidžių bagažinės (automobilinės); sportiniai automobiliai; stabdžių diskai (transporto priemonėms); stebulių gaubtai; stebulių lankai; sunkvežimiai; šachtų vežimėlių ratai; šakiniai krautuvai; šaldytuvai (transporto priemonės); tarpmiestiniai autobusai; tolinio valdymo transporto priemonės (ne žaislai);

traktoriai; tramvajai; transporto priemonės su oro pagalve; transporto priemonės su šaldymo įrenginiais; transporto priemonių (ratų) stebulės; transporto priemonių amortizacinės spyruoklės; transporto priemonių apdangalai (nustatytos formos); transporto priemonių apmušalai; transporto priemonių aptakai; transporto priemonių ašys; transporto priemonių atbulinės eigos signaliniai įtaisai; transporto priemonių bagažinės; transporto priemonių bagažo tinkleliai; transporto priemonių buferiai; transporto priemonių degalų (dujų) bakų dangteliai; transporto priemonių durys; transporto priemonių gaubtai; transporto priemonių hidraulinės sistemos; transporto priemonių įtaisai nuo akinimo; transporto priemonių jungiamosios trauklės (išskyrus variklių dalis); transporto priemonių kėbulai; transporto priemonių laipteliai; transporto priemonių langai; transporto priemonių miegamieji gultai; transporto priemonių padangos; transporto priemonių padangos; transporto priemonių padangų priešslydžio įtaisai; transporto priemonių padangų ventiliai; transporto priemonių pakabų amortizatoriai; transporto priemonių pakabų spyruoklės; transporto priemonių pilnavidurės padangos; transporto priemonių posūkių rodikliai; transporto priemonių prietaisai nuo vagysčių; transporto priemonių prikabinimo įtaisai; transporto priemonių purvasaugiai; transporto priemonių ratai; transporto priemonių ratlankiai; transporto priemonių ratų balansavimo svareliai; transporto priemonių ratų padangos; transporto priemonių ratų stipinai; transporto priemonių sėdynės; transporto priemonių sėdynių apvalkalai; transporto priemonių sėdynių galvų atlošai; transporto priemonių sėdynių saugos diržai; transporto priemonių sėdynių saugos įranga; transporto priemonių signalizacija nuo vagysčių; transporto priemonių sirenos; transporto priemonių stabdžiai; transporto priemonių stabdžių antdėklai; transporto priemonių stabdžių segmentai; transporto priemonių stabdžių trinkelės; transporto priemonių šasi; transporto priemonių torsionų strypai; transporto priemonių vairaračiai; transporto priemonių variklių antvožai (gaubtai); transporto priemonių važiuoklės; transporto priemonių vikšrai; transporto priemonių vikšrai (traktoriniai); triratės transporto priemonės; turistiniai autobusai; užpakalinio vaizdo veidrodžiai; užuolaidos nuo saulės (automobiliams); vagonai - restoranai; vagonai (geležinkeliai); vagonai restoranai; vagonai su šaldymo įrenginiais (bėginės transporto priemonės); vagonėliai; vaikiški vežimėliai; vaikiškos sulankstomosios kėdutės su rateliais; vaikiškų sulankstomųjų kėdučių su rateliais dangčiai; vaikiškų sulankstomųjų kėdučių su rateliais gaubtai; vaikų vežimėliai; vaikų vežimėlių uždangalai; vairai; vairavimo pavaros (laivams); vairiniai irklai; valčių kabliai; valčių keltuvai; valčių sraigtai; valdomieji balionai; valymo vežimėliai; valtys; vandens lėktuvai (hidroplanai); verstuvai (vagonų dalys); vežimai; vežimėlių ratukai (transporto priemonių); vežimo priemonės (automobiliai, vagonai, vežimai); vilkikai; žemsiurbės (plaukiojančios).

17 kaučiukas, gutaperčia, guma, asbestas, žėrutis ir jų gaminiai, nepriskirti prie kitų klasių; plastikų pusgaminiai; užpildai, sandarinimo ir izoliacinės medžiagos; ne metaliniai lankstieji vamzdžiai; acetilceliuliozė (iš dalies apdorota); akrilinės dervos (pusgaminiai); anglies pluoštas (išskyrus tekstilės reikmėms); apsauginės asbesto uždangos; apsauginiai asbesto ekranai; asbesto audiniai; asbesto dangos; asbesto kamšalai; asbesto kartonas; asbesto lakštai; asbesto medžiaga; asbesto pluoštas; asbesto popierius; asbesto šiferis; asbesto veltiniai; balata; brezentinės žarnos; celofano folija (išskyrus naudojamą vyniojimui); celofano lakštai (išskyrus naudojamus vyniojimui); cilindrų sandarikliai; dielektrikai (izoliatoriai); dirbtinės dervos (pusgaminiai); ebonitas (vulkanizuotoji guma); ebonitinės formos; ebonitinės liejimo formos; elastiniai siūlai (ne tekstilės reikmėms); elastiniai verpalai (ne tekstilės reikmėms); elektros kondensatorių popierius; elektros perdavimo linijų izoliatoriai; filtravimo medžiagos (iš dalies apdirbti putplasčiai arba plastiko plėvelės); garso izoliavimo medžiagos; geležinkelių izoliatoriai; gėlių kompozicijų putplasčio pagrindai (pusgaminiai); glaistas; guminės atramos, ribotuvai; guminės movos mašinų dalims apsaugoti; guminės virvutės; guminiai siūlai (ne tekstilės reikmėms); guminiai amortizatoriai; guminiai buferiai; guminiai kamščiai; guminiai kamščiai (dangteliai); guminiai pakavimo krepšiai (maišeliai, vokai); guminiai vožtuvai; guminiai žiedai; gumos ar plastiko kamšymo medžiagos; gumos ar plastiko užpildai; gumos arba vulkanizuoto pluošto tarpikliai; gumos mišiniai padangoms restauruoti; išlyginamųjų pjūvių sandarinimo jungtys; išlyginamųjų pjūvių sandarinimo tarpikliai; izoliacinė metalo folija; izoliacinė stiklo vata; izoliacinės alyvos; izoliacinės juostelės ir juostos; izoliacinės pirštinės; izoliacinės ugniai atsparios medžiagos; izoliaciniai audiniai; izoliaciniai dažai; izoliaciniai lakai; izoliacinis popierius; izoliacinis stiklo pluoštas; izoliacinis tinkas; izoliacinis veltinys; izoliatoriai; kabelių izoliatoriai; kamšymo medžiagos; kamšomoji vata; katilų termoizoliacinės medžiagos; kaučiuko tirpalai (gumos klijai); laistomosios žarnos; lateksas (kaučiukas); lipdžiosios juostelės (išskyrus raštinės, medicinos ar buities reikmėms); lipniosios juostelės (išskyrus raštinės, medicinos ar buities reikmėms); lipniosios juostos (išskyrus raštinės, medicinos ar buities reikmėms); mineralinė vata (izoliatorius); movų antdėklai; natūrali ar iš dalies apdirbta guma; natūraliojo kaučiuko arba vulkanizuoto pluošto vožtuvai; natūralusis ar iš dalies apdirbtas kaučiukas; ne metalinės armuojamosios vamzdžių medžiagos; ne metalinės vamzdžių įmovos; ne metalinės vamzdžių movos; ne metaliniai suslėgto oro vamzdžių fitingai; ne metaliniai vamzdžių sujungimai; nuotėkiai (cheminiai preparatai nuotėkiams šalinti); pastatų izoliacijos nuo drėgmės medžiagos; plastikiniai litavimo siūlai; plastikiniai siūlai (ne tekstilės reikmėms); plastiko plėvelės (ne pakuotėms); plastikų lakštinės medžiagos (žemės ūkio reikmėms); plastikų medžiagos (iš dalies apdirbtos); plastikų plėvelės (išskyrus naudojamas vyniojimui); plastikų pluoštai (ne tekstilės reikmėms); plyšių kamšymo medžiagos; plyšių sandarikliai; plyšių tarpikliai; plūduriuojančios užtvaros nuo teršalų; riebokšliai; sandarikliai; sankabų movų tarpikliai; sintetinės dervos (pusgaminiai); sintetinis kaučiukas;

skystasis kaučiukas; stabdžių antdėklų medžiagos (iš dalies apdirbtos); stiklainių užsukamųjų dangtelių guminiai sandarikliai; stiklo pluošto izoliaciniai audiniai; sujungimų sandarikliai; sujungimų užpildai; šilumos izoliacijos medžiagos; šilumos spinduliuotę sulaikančios medžiagos; šlako vata (izoliatorius); tamsintos langų stiklų plėvelės (spalvotos plėvelės); tarpikliai; tekstilinės žarnos; transformatorių izoliacinė alyva; transporto priemonių radiatorių jungiamosios žarnos; vamzdžių sujungimų sandarikliai; vamzdžių tarpikliai; vandeniui nelaidūs sandarinimo žiedai; vandeniui nelaidūs tarpikliai; viskozės lakštai (išskyrus naudojamus vyniojimui); vulkanizuota guma (ebonitas); vulkanizuotas pluoštas; vulkanizuotos gumos (ebonito) liejimo formos; žėrutis (neapdirbtas ar iš dalies apdirbtas); žievių dangos (garso izoliacijai).

21 namų apyvokos arba virtuvės reikmenys ir indai; šukos ir kempinės; šepečiai (išskyrus teptukus); šepečių medžiagos; valymo reikmenys; metaliniai raizginiai šveistukai; neapdirbtas arba iš dalies apdirbtas stiklas (išskyrus statybinį); stiklo, porceliano ir keramikos gaminiai, nepriskirti prie kitų klasių; abrazyvinės kempinės odai grandyti; aerozoliniai įtaisai (išskyrus medicininius); akvariumų dangčiai; alaus bokalai; aliejaus ir acto indelių rinkiniai; antakių šepetėliai; apipinti buteliai; apipinti dideli buteliai; apipinti stiklainiai; apipinti stikliniai indai; arbatinukai; arbatinukų apdangalai; arbatos dėžutės; arbatos koštuvėliai; arbatos plikymo rutuliukai; arbatos plikytuvai; arbatos servizai (valgomieji reikmenys); arklių šepečiai; atliekų dėžės; atmatų dėžės; atšaldymo indai; atšaldymo indeliai (su ledais); avalynės laikymo kurpaliai; avalynės šaukštai; avalynės šepečiai; ąsočiai; baldų šluostukai; baltasis stiklas; baltinių spaustukai; batų liežuvėliai; batų ožiukai (nuauti); blizginamosios medžiagos (išskyrus preparatus, popierių ir galąstuvus); bokalai; bokalai su dangteliu; buities reikmenys; buitinės arba virtuvinės talpyklos; buitinės ne elektrinės maišyklės; buitinės ne elektrinės maišymo mašinos; buitinės pirštinės; buitinės rankinės malimo mašinėlės; buitinės trintuvės; buitiniai keramikos dirbiniai; buitiniai krepšeliai; buitiniai maisto produktų aušinimo įrenginiai, šilumos mainams naudojantys skysčius); buitiniai ne elektriniai poliravimo įtaisai ir mašinėlės; buitiniai pelenų sietai; buitiniai sieteliai; buteliai; butelių atkimštukai; cukrinės; česnakų spaustuvai (virtuvės reikmenys); dangteliai verdančiam pienui sulaikyti; dantų ir dantenų valymo vandens aparatai; dantų krapštukai; dantų krapštukų dėžutės; dantų siūlai (valymui); dantų šepetukai; daržovių padėklai; dažyti stiklo gaminiai; dezodoravimo įtaisai (asmeninėms reikmėms); dėžutės (padėklai) su pakratais naminiams gyvūnėliams; dirbtiniai padėliai (kiaušiniai); drabužių džiovyklos; drabužių temptuvai; drėkinimo įrenginiai; drobė (valymui); drobinės grindų mazgotės; druskinės; druskinės barstyklės; dubenėliai; dubenys (talpyklos); dulkių šluostės (baldams); dulkių šluostukai; dūmsiurbės medžiagos (buities reikmėms); duoninės; duonlentės (raikymui); duonos krepšeliai; ėdalo loviai; elektrinės šukos; elektriniai dantų šepetukai; elektriniai šepetėliai (išskyrus mašinų dalis); elektriniai vabzdžių viliojimo ir naikinimo prietaisai; elnenos šluostukai; emaliuotas stiklas; fajanso indai; formos (virtuvės reikmenys); gabalinio ledo formos; gazuoto vandens sifonai; gėlių ir augalų purkštuvai; gėlių ir augalų švirkštuvai; gėlių puokščių laikikliai; geriamieji indai; geriamieji ragai; geriamieji šiaudeliai; gėrimų termosai; gertuvės; girdyklos; gyvulių šukos; gyvūnų ėdžios; grandyklės; grimo valymo reikmenys; grindų šluosčių gręžtuvai; ilgakočiai dervos teptukai; indeliai; indų dangčiai; indų plovimo šepečiai; izoterminės talpyklos; izoterminiai maišeliai; kaistuvai; kaistuvų metaliniai raizginiai (šveistukai); kaklaraiščių (lyginimo) presai; kambariniai akvariumai; kambariniai terariumai (augalų kultivavimas); kambariniai terariumai (vivariumai); kamščiatraukiai; kandeliabrai; kareiviški katiliukai; katilai; katiliukai; kavos servizai (valgomieji reikmenys); kelioninės gertuvės; kelnių lyginimo presai; kempinės (buities reikmėms); kempinių laikikliai; kepimo gardelės; kepimo grotelės; kepimo patiesalai; keptuvai (griliai); keptuvės; keptuvės su rankena; keramikos dirbiniai; keraminiai indai; kiaulių šeriai; kiaušinių puodeliai; kibirai; kibirai iš audinių; kibirėliai; kilimų dulkintuvai (ne mašinos); kilimų dulkintuvai (rankiniai); kilimų valymo įtaisai; kišeninės tualetinės reikmeninės (tuščios); klijų virimo katilai; kočėlai; kokteilių plaktuvės; kokteilių rankiniai maišytuvai; konditerijos gaminių dekoratyviniai krepšeliai; konditerijos gaminių kepimo formos; konditerijos gaminių pjaustymo įtaisai; kosmetikos reikmenys; krištolo indai; kulinarinės formos; kurpaliai; kvarcinio stiklo pluoštas (išskyrus tekstilės reikmėms); kvepalų garintuvai; kvepalų purkštuvai; kvepalų smilkytuvai; laistytuvai; laistytuvų antgaliai; laistytuvų galvutės; laistomųjų žarnų antgaliai; lakštinis stiklas (neapdirbtas); ledo kibirėliai; ledų kibirai; lėkštelės; lempų stiklų šepečiai; likerio butelių komplektai; lydytas kvarcas (pusgaminiai) (ne statybų reikmėms); lyginimo lentos; lyginimo lentų apmautai; lygintuvų padėklai; maisto šaldymo įrenginiai (buitiniai, šilumos mainams naudojantys skysčius); maisto termosai; maišomieji šaukštai (virtuvės reikmenys); majolika; matinis stiklas; medvilnės atliekos (valymui); mentelės (virtuvės reikmenys); metaliniai indai ledams ir gėrimams su ledais gaminti); metaliniai kepimo iešmai; moliniai virtuviniai puodai; muilinės; muilinės (padėklai); muilo dalytuvai; muilo dėžutės; muilo padėklai; musgaudžiai; musmušiai; nagų šepetukai; naktipuodžiai; naminių gyvūnėlių narveliai; naminių paukščių žiedai; ne elektrinės vaflinės; ne elektriniai avalynės blizginimo reikmenys; ne elektriniai buitiniai plaktuvai; ne elektriniai buitiniai smulkintuvai (malūnėliai); ne elektriniai buitiniai vaisių spaustuvai; ne elektriniai dulkių valymo įtaisai; ne elektriniai kavinukai; ne elektriniai kavinukai su sieteliais; ne elektriniai kavos filtrai; ne elektriniai keptuvai; ne elektriniai nešiojamieji šaldytuvai; ne elektriniai nešiojamieji šaltkrepšiai; ne elektriniai parketo grindų vaškavimo įtaisai; ne elektriniai plaktuvai; ne elektriniai slėginiai virimo katilai (autoklavai); ne elektriniai troškintuvai; ne elektriniai valgių gaminimo reikmenys; ne elektriniai virduliai; ne elektriniai virtuviniai maišytuvai; ne elektriniai žindymo buteliukų šildytuvai; ne statybinės stiklo mozaikos; neapdirbtas

ar iš dalies apdirbtas stiklas (išskyrus statybinį stiklą); opalo stiklas; padaryti iš moliūgo indai; padėklai; padėklai (buities reikmėms); padėklai su pakratais naminiams gyvūnėliams; pakabai drabužių temptuvai; pakratų dėžutės (padėklai) naminiams gyvūnėliams; palangių dėžutės augalams auginti; paukščių narveliai; paukščių vonios; paukščių žiedai; peilių padėklai (stalo serviravimui); pelių spąstai; pietų vazos; piknikų maisto krepšiai (kartu su indais); piltuvėliai; piltuviniai antgaliai; pipetės (vynui ragauti); pipirinės; pirštinių temptuvai; pyragų padėklai; plaušinės šluotos; plokštbuteliai; plunksninės šluotelės; poliravimo oda; poliravimo pirštinės; popieriaus ar plastiko puodeliai; popierinės lėkštės; popieriniai padėklai (buities reikmėms); popierinių rankšluosčių dalijimo dėžutės; porcelianinės ar stiklinės iškabos; porcelianiniai kiniški dailės mažmožiai; porceliano dirbiniai; porceliano, keramikos, molio ar stiklo biustai; porceliano, keramikos, molio ar stiklo meno dirbiniai; porceliano, keramikos, molio ar stiklo statulos; porceliano, keramikos, molio arba stiklo figūrėlės (statulėlės); porceliano, keramikos, molio arba stiklo statulėlės; prausiamieji šepečiai; prausiamosios plaušinės; prieskonių indelių rinkiniai; pudrinės; pudrinukai; puodai; puodai (žemi); puodukai; puodų dangčių uždoriai; puodų dangteliai; puodų trikojai; purkštuvai; purškimo įrenginiai; rankinės kavamalės; rankinės makaronų gamybos mašinėlės; rankiniai pipirų malūnėliai; rankšluosčių kabyklos ir žiedai; retosios šukos (plaukų); rezervuarai (kambariniai akvariumai); rezervuarų ir konteinerių šepečiai; ropinės (grafinai); ropinių (grafinų) padėkliukai (ne popieriniai ir ne stalo apdangalai); saldainių dėžutės; saldumynų dėžutės; salotinės; samčiai (valgomieji įrankiai); sausaininės; sausainių (biskvitų) pjaustymo įtaisai; servetėlių laikikliai; servetėlių žiedai; servizai (valgomieji indai); sietai (buities reikmenys); sieteliai; sieteliai (buities reikmenys); skalbimo dubenys; skalbimo lentos (rintės); skalbinių džiovyklos; skalbinių spaustukai; skudurai (valymui); skutimosi šepetėliai; skutimosi šepetėlių laikikliai; skutimosi šepetukų stoveliai; sodininkų pirštinės; sriubos dubenėliai; stiklas su įterptais plonais elektros laidininkais; stiklinės; stiklinės ampulės (indai); stiklinės dėžutės; stiklinės kolbos (indai); stiklinės taurės; stikliniai dangteliai; stikliniai kamščiai; stikliniai rezervuarai; stiklo milteliai (papuošimui); stiklo pluoštas (ne izoliacijos arba tekstilės reikmėms); stiklo pluošto siūlai (ne tekstilės reikmėms); stiklo tara; stiklo vata (ne izoliacijai); stūmikliai užsikimšusiems kanalizacijos vamzdžiams valyti; sukamieji padėklai; sūrinių dangčiai; sviestinės; sviestinių dangteliai; šaldymo buteliai; šepečių gaminiai; šepetiniai plaukai; šeriai (šepečiams); šiukšliadėžės; šiukšliadėžės popieriui; šiukšlių dėžės; šluostytuvai; šluotos; šukų dėklai; šveistukai; šveitimo šepečiai; taupyklės; termosai; tortų mentelės; transporto priemonių langų stiklas; trupinių loveliai; tualetiniai indai; tualetinio popieriaus dalytuvai; tualetinio popieriaus laikikliai; tualeto reikmeninės; urnos; užkandžių dėžutės; užsegimo kabliukai; vabzdžių gaudyklės; vabzdžių gaudytuvai; vaikų vonelės (kilnojamosios); vaisių padėklai; vaisių vazos; vakuuminiai buteliai; valgiaraščių apdarai; valgomieji reikmenys (išskyrus peilius, šakutes ir šaukštus); valgomosios lazdelės; valgomosios lėkštės; valymo pakulos; valymo reikmenys (rankiniai); vazonai; vazonų dangčiai (ne popieriniai); vazonų dangteliai (išskyrus popierinius); vazos; verdamieji puodai; vibraciniai maišytuvai; vienkartinės lėkštės; vilnų atliekos (valymui); virtuvės indų komplektai; virtuvinės pjaustymo lentelės; virtuviniai indai; virtuviniai konteineriai; virtuviniai samčiai; virtuviniai švitriniai šveistukai; vyno degustuotuvės (sifonai); zomša (valymui); žiurkių spąstai; žvakidės; žvakių gesyklės; žvakių vainikėliai.

22 lynai, virvės, špagatai, tinklai, palapinės, stoginės, brezentas, burės, maišai (nepriskirti prie kitų klasių); kamšalai (išskyrus guminius ir plastikinius); pluoštinė tekstilės žaliava; anglies pluoštas (tekstilės reikmėms); ašuočių žolė; ašutai; audinio maišai (pakavimui); audinio stoginės; automobilių vilkimo lynai; avių vilnos; baldų apmušalų kamšomieji šiaudai; baldų apmušalų kamšomoji vata; baldų apmušalų kamšomosios plunksnos; baldų apmušalų kamšomosios vilnos; baldų apmušalų kamšomosios žolės; biralų maišai (sandėliavimui ir vežimui); burių brezentas; dervasiūliai; dervuotas burių audinys; džiutas; filtravimo vata; gagų pūkai; gaubiamieji tinklai; gyvulių plaukai; hamakai; jūros dumbliai; jūros dumbliai (kamšymui); kamšymo medžiagos (ne gumos ar plastiko); kanapės; kanapiniai diržai; kapokas; karnos; karštinės vilnos; kokonai; kokosų pluoštas; kupranugarių vilnos; kvarcinio stiklo pluoštas (tekstilės reikmėms); lavonmaišiai; lynai (vilkimui); maskuojamieji apdangalai; maskuojamieji tinklai; medienos drožlės; medienos pluoštas; medvilnės atliekos (kamšalams); medvilnės nuošukos; medvilnės pūkai (lintas); ne metalinės krovinių apkabos; ne metalinės krovinių juostos; ne metalinės krovinių pakabos; ne metalinės pakavimo ar rišimo juostos; ne metaliniai krovinių diržai; ne metaliniai krovinių stropai; ne metaliniai lynai; ne metaliniai rišimo siūlai (žemės ūkio reikmėms); ne metaliniai siūlai (pakavimui ar rišimui); ne metaliniai trosai; neapdirbta medvilnė; neapdirbtas šilkas; neapdirbtas tekstilinis pluoštas; neapdirbti linai (pluoštas); neapdirbtos ar apdirbtos vilnos; nukirptos vilnos; pakavimo medžiagos (paklotų, kamšymo) (ne gumos ar plastiko); pakavimo virvės; pakavimo virvutės (špagatas); pakeliamųjų langų virvelės; pašto maišai; patalynės plunksnos; pėdaryšių virvelės; pynės; pjuvenos; plastikų pluoštai (tekstilės reikmėms); pluoštinės medžiagos laivų tarpikliams; popierinės virvutės; pūkai (plunksnų); rafija (palmių lapų pluoštas); ramė (kiniškųjų dilgėlių pluoštas); sintetinių medžiagų stoginės; sizalis; slidinėjimo burės; spąstai (tinklai); stiklo pluoštai (tekstilės reikmėms); šiaudinė butelių tara; šiaudiniai butelių dėklai; šilko atliekos; šilko kamšalai; šilko žaliavos atliekos; šukuotinės vilnos; tekstiliniai pakavimo krepšiai (maišeliai); tekstilinio pluošto žaliava; tekstilinis pluoštas; tinkliniai aptvarai žuvininkystei; tinklų virvelės; transporto priemonių apdangalai (nenustatytos formos); trikotažo skalbimo tinkleliai; užuolaidų (žaliuzių) virvelės ar austinės juostelės; vilnų kamšalai; virvelės; virvinės kopėčios; virvutės

(paveikslams kabinti); vynuogienojų rišimo juostelės; žaliuzių juostelės; žolės (baldų apmušalams); žvejybos tinklai.

35 reklama; verslo vadyba; verslo tvarkyba; įstaigų veikla; algalapių parengimas; artistų verslo vadyba; biuro mašinų ir įrengimų nuoma; buhalterinė apskaita; dokumentų dauginimas; duomenų paieška kompiuterių rinkmenose (kitiems); ekonominis prognozavimas; fotokopijavimas; fotokopijavimo mašinų nuoma; importo ir eksporto agentūros; informacijos rinkimas kompiuterinėse duomenų bazėse; informacijos sisteminimas kompiuterinėse duomenų bazėse; kainų palyginimo paslaugos; komercijos ar pramonės vadybos pagalba; komercinė informacija ir patarimai vartotojams (konsultacijų teikimas); komercinės informacijos agentūros; kompiuterizuotas rinkmenų (bylų) tvarkymas; laikraščių užsakymas (kitiems); madų šou rengimas pardavimo skatinimo reikmėms; maketavimo paslaugos reklamos tikslams; mažmeninė ir didmeninė prekyba farmacijos, veterinarijos ir higienos preparatais bei medicinos reikmenimis; modelių paslaugos (reklamos reikmėms ar pardavimui skatinti); mokesčių apskaičiavimas; mugių rengimas (komercijos ar reklamos reikmėms); naujienų apžvalgų paslaugos; nuomonių tyrimas; pardavimas aukcione; parduotuvių vitrinų puošimas (tvarkymas); parodų rengimas komercijos ar reklamos reikmėms; paslaugų nuoma (verslo pagalba); pavyzdžių platinimas; perrašinėjimas; personalo komplektavimas; personalo vadybos konsultacijos; prekių pardavimo skatinimas (kitiems); prekių pateikimas žiniasklaidoje pardavimo reikmėms; prekių rodymas; prekių užsakymų administracinis tvarkymas; psichologinis testavimas personalo parinkimo reikmėms; radijo reklama; reklama paštu; reklaminės medžiagos nuoma; reklaminės medžiagos tobulinimas; reklaminių filmų gamyba; reklaminių skelbimų platinimas; reklaminių skilčių rengimas; reklaminių tekstų rašymas; reklaminių tekstų skelbimas; reklamos agentūros; reklamos laiko nuoma žiniasklaidoje; reklamos pristatymas paštu; reklamos vietų nuoma; rėmėjų paieška; rinkodara; rinkos nagrinėjimas; rinkotyra; samdos agentūros; savikainos analizė; sąskaitų būklės apyskaitų sudarymas; sąskaitų-faktūrų išrašymas; sekretoriavimas; skelbimų klijavimas; smulkių prekių pardavimo automatų nuoma; spausdinimas (mašinėle); statistinių duomenų rinkimas; stenografavimas; tekstų dorojimas; telefoniniai atsakymai (kai abonentas nepasiekiamas); telekomunikacinių paslaugų užsakymas (kitiems); telerinkodaros paslaugos; televizijos reklama; tiekimo paslaugos kitiems (prekių ir paslaugų pirkimas kitiems verslams); trečiųjų asmenų prekių ir paslaugų licencijavimo komercinis administravimas; verslo informacija; verslo nagrinėjimas; verslo operacijų įvertinimas; verslo organizavimo konsultacijos; verslo patikrinimai; verslo perkėlimo paslaugos; verslo specialistų konsultacijos; verslo tyrimai; verslo vadyba (sportininkams); verslo vadybos ir organizavimo konsultacijos; verslo vadybos konsultacijos; verslo vadybos pagalba; verslo vadybos patarėjų paslaugos; viešas reklamavimas; viešasis elektroninis reklamavimas kompiuterių tinkle; viešbučių verslo vadyba; verslo auditas; verslo efektyvumo (veiksmingumo) specialistų paslaugos; visuomenės informavimas.

37 statyba; taisymas (remontas); įtaisymo ir įrengimo paslaugos; akmenų mūrijimas; alavavimas (pakartotinis); antikorozinis apdorojimas; antikorozinis transporto priemonių apdorojimas; apsauginių signalizacijų įrengimas ir taisymas; asfaltavimas; automobilių plovimas; automobilių techninė priežiūra ir taisymas; avalynės taisymas; baldų apmušalų taisymas; baldų apmušimas; baldų priežiūra; baldų restauravimas; baltinių lyginimas; baltinių skalbimas; barstymas smėliu; baseinų priežiūra; biuro įrangos įtaisymas, taisymas ir priežiūra; buldozerių nuoma; dailidžių paslaugos; degiklių taisymas ir techninė priežiūra; dezinfekavimas; dirbtinio sniego dangos darymo paslaugos; drabužių garinis lyginimas; drabužių taisymas; drabužių valymas; drabužių atnaujinimas; drenažo siurblių nuoma; drėkinimo įrenginių įtaisymas ir taisymas; dūmtraukių valymas; durų ir langų įstatymas; ekskavatorių nuoma; elektros prietaisų įtaisymas ir taisymas; fabrikų statyba; fotografijos aparatų taisymas; gatvių valymas; giliųjų naftos ar dujų gręžinių gręžimas; graužikų naikinimas; gręžinių gręžimas; hidroizoliavimas (pastatų); iškabų dažymas ar taisymas; kailių priežiūra, valymas ir taisymas; karjerų naudojimo paslaugos; kasyba; katilų valymas ir taisymas; kelių šlavimo mašinų nuoma; kelių tiesimas; keltuvų įrengimas ir taisymas; kenkėjų naikinimas (ne žemės ūkyje); kino projektorių taisymas ir techninė priežiūra; kniedijimas; kompiuterių aparatūros įtaisymas, taisymas ir techninė priežiūra; kranų nuoma (statybos įrenginiai); krosnių, židinių įrengimas ir taisymas; laikrodžių taisymas; laivų statyba; lakavimas; langų valymas; lėktuvų priežiūra ir taisymas; liftų įrengimas ir taisymas; mašinų ir mechanizmų montavimas, techninė priežiūra ir taisymas; meno kūrinių restauravimas; mugių prekystalių ir parduotuvių statyba; muzikos instrumentų restauravimas; naftotiekių tiesimas ir priežiūra; namų nugriovimas; odos gaminių valymas, taisymas ir priežiūra; oro kondicionavimo aparatų įtaisymas ir taisymas; padangų protektorių atnaujinimas; padangų vulkanizavimas (taisymas); pagalba sugedus transporto priemonei (taisymas); pastatų izoliavimas; pastatų sandarinimas; pastatų valymas (iš išorės); pastatų valymas (iš vidaus); pastolių rinkimas (statybinių); peilių galandimas; plytų mūrijimas; povandeninės statybos; povandeninis taisymas; priešgaisrinių signalizacijų įrengimas ir taisymas; raštuotų audinių valymas; sandėlių statymas ir remontas; santechnikos darbai; saulės skėčių taisymas; sausasis valymas; seifų (kambarių) taisymas ir techninė priežiūra; seifų taisymas ir techninė priežiūra; sienų apmušimas; sienų tapetavimas; siurblių taisymas; skalbimas; skalbimas ir lyginimas; skėčių taisymas; spausdintuvų kasečių pildymas; spynų taisymas; stalių darbai (taisymas); statybos informacija; statybos įrenginių nuoma; statybos konsultacijos; statybų priežiūra; stogo

dengimas; sudilusių ar iš dalies išardytų mašinų ir mechanizmų atnaujinimas; sudilusių ar iš dalies išardytų variklių atnaujinimas; šaldymo įrangos įtaisymas ir taisymas; šildymo įrangos įtaisymas ir taisymas; šlifavimas pemza; taisyklų informacija; taisymas po vandeniu; telefonų įrengimas ir taisymas; tinkavimas; transporto priemonių plovimas; transporto priemonių poliravimas; transporto priemonių techninė priežiūra; transporto priemonių techninės priežiūros stotys (papildymas degalais ir remontas); transporto priemonių valymas; transporto priemonių sutepimas; transporto priemonių tepimas; trukdžių slopinimas (elektriniuose aparatuose); uostų statyba; valymo mašinų nuoma; vandens užtvarų statyba (pylimai, bangolaužiai); vidaus ir išorės dažymas; virtuvės įrangos įtaisymas.

(580) 2015 01 21

---

(111) **68627**

(540) MOSCATINI

(511)

33 putojantys gazuoti fermentiniai gėrimai; gazuoti aromatizuoti vyno gėrimai.

(450) 2014 05 26

Buvęs prekių ir paslaugų sąrašas

33 svaigieji gėrimai (išskyrus alų); anyžių degtinė; anyžių likeris; aperityvai; aperityvai (virškinimą skatinantys likeriai ir spiritiniai gėrimai); arakas; brendis; degtinė (rusiška); distiliuoti gėrimai; džinas (kadagių degtinė); kiurasao (likeris); kokteiliai; kriaušių sidras; likeriai; midus; nira (svaigusis cukranendrių gėrimas); pikė (vynuogių išspaudų vynas); pipirmėčių likeriai; ryžių degtinė; romas (svaigusis gėrimas); sakė (japoniška ryžių degtinė); sidras; spiritinės esencijos; spiritiniai ekstraktai; spiritiniai gėrimai; sumaišyti svaigieji gėrimai (išskyrus alaus gėrimus); svaigieji gėrimai su vaisiais; trauktinės (karčiosios); vaisių ekstraktai (spiritiniai); viskis; vynas; vyšnių degtinė.

*(580)*2015 01 08

---

(111) **69037**

(540) mano elektra fig

(511)

1 chemijos produktai, naudojami pramonėje, mokslo reikmėms, fotografijoje, žemės ūkyje, sodininkystėje ir miškininkystėje; neapdirbtos sintetinės dervos ir plastikai; trąšos; ugnies gesinimo mišiniai; metalų grūdinimo ir litavimo preparatai; maisto produktų konservavimo cheminės medžiagos; rauginės medžiagos; klijai pramonės reikmėms; acetanhidridas (acto rūgšties anhidridas); acetatai (cheminės medžiagos); acetilceliuliozė (neapdorota); acetilenas; acetileno tetrachloridas; acetonas; acto rūgštis; aerozolių dujos; afišų klijai; agarai; akmens druska; akrilinės dervos (neapdorotos); aktinis; aktyvintosios anglys; akumuliatorių pakartotinio įkrovimo parūgštintas vanduo; akumuliatorių sulfatų šalinimo skysčiai; akumuliatorių tirpalai nuo putojimo; alaus konservantai; alaus skaidrinimo ir konservavimo medžiagos; alavo dichloridas; albuminas (gyvūninė arba augalinė žaliava); albumino popierius; aldehidai; alginatai (maisto pramonei); alginatai (pramonės reikmėms); aliejai (maisto konservavimo); aliejai (odų dirbimo); aliejai (odų rauginimo); aliejinis cementas (glaistas); aliejų atskyrimo chemikalai; aliejų cheminiai priedai; aliejų dispergatoriai; aliejų gryninimo chemikalai; aliejų skaidrinimo chemikalai; aliuminio acetatas; aliuminio alūnas; aliuminio chloridas; aliuminio hidroksidas; aliuminio jodidas; aliuminio oksidas; aliuminio silikatas; alkaloidai; alkoholis; alūnas; americis; amoniakas; amoniakas (bevandenis); amoniakatai; amonio aldehidas; amonio alūnas; amonio chloridas; amonio druskos; amonio hidroksidas; angliavandeniai; anglies rūgštis; anglies sulfidas; anglies tetrachloridas; anglis; anglis (filtrų); anglių skalsinimo preparatai; anhidridai (rūgščių anhidridai); antidetonatoriai (vidaus degimo varikliams); antifrizai; antiinkrustantai (medžiagos nuo apnašų); antistatikai (ne buities reikmėms); antranilo rūgštis; apdailos ir gruntavimo glitas (šlichtas); apdailos plytelių klijai; apnašų šalinimo preparatai; apnašų šalinimo preparatai (ne buities reikmėms); apretai (odų, išskyrus aliejus); apretai (tekstilės); apsauginės suvirinimo dujos; argonas; arsenas; arsenito rūgštis; astatas; atklijavimo ir atskyrimo preparatai; atklijavimo medžiagos (cheminiai krakmolo skystinimo preparatai); atklijavimo preparatai; atominių reaktorių kuras; atsparumą ugniai suteikiantys preparatai; audinių nelaidumo vandeniui chemikalai; audinių ryškinimo chemikalai; augalų augimo reguliavimo preparatai; aukso druskos; automobilių kėbulų glaistai; avalynės klijai; azotas; azoto kalkės (trąša); azoto monoksidas; azoto trąšos; bakteriniai preparatai (ne medicinos ir veterinarijos reikmėms); bakteriologiniai acetifikavimo preparatai; bakteriologiniai preparatai (ne medicinos ir veterinarijos reikmėms); balinančiosios žemės (tekstilės pramonei); baltymai (gyvūniniai) (žaliava); baltymai (žaliava); bario junginiai; bario oksidas; bario sulfatas; baris; baritai; barito popierius; baterijų pakartotinio įkrovimo parūgštintas vanduo; baterijų tirpalai nuo putojimo; bazės (cheminiai preparatai); bėgančias kojinių akis sulaikančios medžiagos; bentonitas; benzeno dariniai; benzeno eilės rūgštys; benzoinė rūgštis; berklis; betono konservantai (išskyrus dažus ir aliejus); betono putinimo cheminės medžiagos; betono rišamosios medžiagos; biocheminiai katalizatoriai; biologiniai preparatai (ne medicinos ir veterinarijos reikmėms); biologinių audinių kultūros (ne medicinos ar veterinarijos reikmėms); bismutas; bismuto bazinis galatas; bismuto nitritas (chemijos reikmėms); blyksčių lempų preparatai; blukikliai (pramonės reikmėms); blukinimo preparatai (blukikliai) (pramonės reikmėms); boksitai; boraksas (borato rūgštys); boro rūgštis (pramonės reikmėms); branduolinių reaktorių lėtikliai; bromas (chemijos reikmėms); bulvių krakmolas (pramonės reikmėms); celiuliozė; celiuliozės dariniai (cheminės medžiagos); celiuliozės esteriai (pramonės reikmėms); celiuliozės eteriai (pramonės reikmėms); cemento atsparumo vandeniui preparatai (išskyrus dažus); cemento

konservantai (išskyrus dažus ir aliejus); ceris; cezis; chemikalai nuo audinių dėmėjimosi; cheminės audinių įmirkymo (impregnavimo) medžiagos; cheminės laboratorinės analizės medžiagos (ne medicinos ar veterinarijos reikmėms); cheminės medžiagos (pramonės reikmėms); cheminės medžiagos miškų ūkiui (išskyrus fungicidus, herbicidus, insekticidus ir paraziticidus); cheminės medžiagos nuo kondensacijos; cheminės medžiagos žemės ūkiui (išskyrus fungicidus, herbicidus, insekticidus ir paraziticidus); cheminės odų įmirkymo (impregnavimo) medžiagos; cheminiai aliejų priedai; cheminiai kondensaciniai preparatai; cheminiai preparatai mokslo reikmėms (ne medicinos ar veterinarijos reikmėms); cheminiai preparatai nuo kviečių ligų (kūlių); cheminiai preparatai nuo langų stiklų dulsvėjimo; cheminiai preparatai nuo pelėsių; cheminiai preparatai nuo vynmedžių ligų; cheminiai reagentai (ne medicinos ar veterinarijos reikmėms); cheminiai tvirtikliai (gumos); cheminiai tvirtikliai (popieriaus); chirurginių tvarsčių lipniosios medžiagos; chloras; chloratai; chloridai; chlorido rūgštis (druskos rūgštis); chlorkalkės; cholio rūgštis; chromatai; chromato rūgštis; chromo (III) druskos; chromo alūnas; chromo druskos; chromo oksidas; cianidai; ciano druskos (cianidai); cianotipijos tirpalai; cimenas; cinkavimo preparatai; cinkavimo tirpalai; cirkonio dioksidas; citrinų rūgštis (pramonės reikmėms); dalieji cheminiai elementai; daliosios medžiagos (branduolinei energijai gauti); daržovių dygimo lėtikliai; dažų gamybos cheminiai preparatai; defoliantai; deguonis; dehidratacijos preparatai (pramonės reikmėms); dekstrino glitas; detergentai (gamybos reikmėms); diagnostiniai preparatai (ne medicinos ar veterinarijos reikmėms); diastazė (amilazė) (pramonės reikmėms); diatomitas; diatomitas (kizelgūras); diazotipinis popierius; diazoto monoksidas; dietileteris; dimetileteris (metilo eteris); dirbtiniai saldikliai (cheminiai preparatai); dirvožemio tręšimo preparatai; dirvožemis; dirvožemis (augalams); disprozis; distiliuotas vanduo; ditionitai; dolomitas (pramonės reikmėms); drėkinimo (vilgymo) preparatai (balinimo reikmėms); drėkinimo (vilgymo) preparatai (dažymo reikmėms); drėkinimo (vilgymo) preparatai (tekstilės pramonės reikmėms); drėkinimo preparatai (tekstilės pramonės reikmėms); drumstikliai (emalio ar stiklo); druska (ne maisto produktų konservavimo reikmėms); druska (nevalyta); druskos (pramonės reikmėms); druskos (cheminiai junginiai); druskos (trąšos); druskos rūgštis (vandenilio chlorido rūgštis); dujų valymo preparatai; dūmtraukių valikliai (cheminės medžiagos); durpės (trąša); durpių puodeliai (daržininkystės reikmėms); elektroforeziniai geliai (ne medicinos ir ne veterinarijos reikmėms); emalių dažymo cheminės medžiagos; emalių drumstikliai; emalių gamybos cheminiai preparatai (išskyrus pigmentus); emalių ir stiklo dažiosios medžiagos; emulsikliai; epoksidinės dervos (neapdorotos); erbis; ėsdinimo preparatai (metalų); esteriai; etanas; eteriai; etilo alkoholis; etilo eteris; europis; farmacijos preparatų konservantai; fenolis (pramonės reikmėms); fermentai (chemijos reikmėms); fermentai (maisto pramonei); fermentai (pramonės reikmėms); fermentų preparatai (maisto pramonei); fermentų preparatai (pramonės reikmėms); fermis; ferocianidai; ferotipinės fotografinės plokštelės; fiksavimo tirpalai (fotografijai); fiksažas (fotografijai); filtravimo medžiagos (augalinės); filtravimo medžiagos (cheminiai preparatai); filtravimo medžiagos (mineralinės); filtravimo medžiagos (neapdoroti plastikai); filtravimo preparatai (gėrimų pramonei); filtravimo terpės (susmulkintos keraminės medžiagos); flokuliantai; fluoras; fluoro junginiai; fosfatai (trąšos); fosfato rūgštys; fosfolipidai; fosforas; fotografijos cheminiai preparatai; fotografijos redukavimo reagentai; fotografinės emulsijos; fotografinės plokštelės (jautrios šviesai); fotografiniai jautrikliai (sensibilizatoriai); fotografiniai ryškalai; fotografinis popierius; fotometrinis popierius; francis; fungicidų cheminiai priedai; gadolinis; gailusis šarmas; galato rūgštis (rašalui gaminti); galis; galvaninių baterijų druskos; gambyras; geležies druskos; gėlių konservantai; geteriai (chemiškai aktyvios medžiagos); gyvsidabrio druskos; gyvsidabrio oksidas; gyvsidabris; gyvulinės anglys; gyvūninės anglys; gyvūninių anglių preparatai; gliceridai; glicerolis (pramonės reikmėms); glikolio eteris; glikolis; glitavimo preparatai; glitimas (maisto pramonei); glitimas (ne kanceliarijos arba buities reikmėms); glitimas (pramonės reikmėms); gliukozė (maisto pramonei); gliukozė (pramonės reikmėms); gliukozidai; grafitas (pramonės reikmėms); gramofono plokštelių atnaujinimo preparatai; gramofono plokštelių gaminimo mišiniai; granuliuotas molis augalų auginimui hidroponiniu būdu (substratas); gręžimo skiedinių cheminiai priedai; gryninimo (valymo) preparatai; grūdų apdorojimo šalutiniai produktai (pramonės reikmėms); guanas; gumiarabikas (pramonės reikmėms); gurjono balzamas (lakams gaminti); helis; hidratai; hidraulinių sistemų skysčiai; hidrazinas; hidrochloratai; hidroponinės augalų terpės (žemės ūkio reikmėms); holmis; humusas (puvenos); humusas (puvenos) mulčiavimui; indikatorinis popierius (ne medicinos ar veterinarijos reikmėms); indikatorinis popierius (cheminis); insekticidų cheminiai priedai; iterbis; itris; izotopai (pramonės reikmėms); jautrintasis (sensibilizuotasis) fotografinis audinys; jautrintasis (sensibilizuotasis) popierius; jautrintosios (sensibilizuotosios) fotografinės plokštelės; jautrintosios (sensibilizuotosios) juostos (neeksponuotos); jautrintosios ofsetinės spaudos plokštelės; jautrintosios ofsetinės spaudos plokštės; javų apdorojimo šalutiniai produktai (pramonės reikmėms); jodas (chemijos reikmėms); jodas (pramonės reikmėms); jodato rūgštis; joduotieji baltymai; joduotosios druskos; jonitai (cheminės medžiagos); jūros dumbliai (trąša); jūros vanduo (pramonės reikmėms); kailių apretai (išskyrus aliejus); kailių išdirbimo preparatai; kainitas; kalcinuotoji soda; kalcio acetatas; kalcio cianamidas (trąša); kalcio druskos; kalcio karbidas; kalcio karbonatas; kalifornis; kalio bichromatas; kalio dioksalatas; kalio šarmas; kalis; kamieninės ląstelės (ne medicinos ar veterinarijos reikmėms); kamparas (pramonės reikmėms); kaolinas; kaolininis molis;

karbidas; karbiurizatoriai (metalurgijos reikmėms); karbolineumas (augalų apsaugai); karbonatai; katalizatoriai; katechu; kaučiuko konservantai; kaulų anglys; kaustikas (pramonės reikmėms); kaustinė soda (natrio hidroksidas) (pramonės reikmėms); kazeinas (maisto pramonei); kazeinas (pramonės reikmėms); keramikos glazūros; keraminės sukepančiosios kompozicijos (granulės ir milteliai); ketonai; kino juostos (jautrintosios, bet neeksponuotos); kiuris; klijai (pramonės reikmėms); klijai (augaliniai) (ne raštinės ar buities reikmėms); klijai paukščiams gaudyti; klijai sudužusiems daiktams klijuoti; klijų šalinimo preparatai; klinčių kietikliai; kobalto oksidas (pramonės reikmėms); kolodijus; kompostas; konservavimo druska (ne maisto produktams); koroziniai preparatai; krakmolas (pramonės reikmėms); krakmolo glitas (šlichtas, cheminiai preparatai); krakmolo kleisteris (klijai) (ne kanceliarijos ar buities reikmėms); krakmolo skystinimo chemikalai (atklijavimo medžiagos); kraujo anglys; kreozotas (chemijos reikmėms); kriogenų preparatai; kriptonas; krotono aldehidas; ksenonas; kuras (atominių reaktorių); kuro skalsinimo preparatai; kvebrachas (pramonės reikmėms); laboratorinės analizės preparatai (ne medicinos ar veterinarijos reikmėms); lakmuso popierius; lako pašalinimo medžiagos; laktozė (maisto pramonei); laktozė (pramonės reikmėms); laktozė (žaliava); lakusis šarmas (amoniakas) (pramonės reikmėms); lakų tirpikliai; langų glaistas; lantanas; lecitinas (maisto pramonei); lecitinas (pramonės reikmėms); lecitinas (žaliava); lempų suodžiai (pramonės reikmėms); lengvųjų automobilių kėbulų glaistai; ličio oksidas; liejimo formų gaminimo mišiniai; liejimo formų rišamosios medžiagos; liejinių atskyrimo preparatai; liejinių formavimo smėlis; lipnieji chirurginių tvarsčių preparatai; lipniosios medžiagos (pramonės reikmėms); litavimo chemikalai; litavimo fliusai; litavimo kietaisiais lydmetaliais fliusai; litavimo kietaisiais lydmetaliais preparatai; litis; liutecis; magnetinis skystis (pramonės reikmėms); magnezitas; magnio chloridas; magnio karbonatas; manganatai; mangano dioksidas; mangrovės žievės (pramonės reikmėms); medienos pulpa (medienos masė); medžio actas (pirolignin ė rūgštis); medžio spiritas (metanolis); medžio spirito distiliacijos produktai; medžių aprišimo lipnieji preparatai; medžių plyšių glaistai (miškininkystės reikmėms); medžių skiepijimo lipnieji preparatai; medžių skiepijimo vaškas; mėsos minkštikliai (pramonės reikmėms); mėsos rūkymo cheminiai preparatai; metaloidai; metalų atkaitinimo preparatai; metalų dažymo druskos; metalų legiravimo cheminiai preparatai; metalų mineralai; metanas; metilbenzenas; mikroelementų cheminiai preparatai (augalams); mikroorganizmų kultūros (ne medicinos ir veterinarijos reikmėms); mikroorganizmų preparatai (ne medicinos ir veterinarijos reikmėms); miltai (pramonės reikmėms); minkštikliai (pramonės reikmėms); mirkalai (tabako aromatizavimo); muilas (metalinis) (pramonės reikmėms); mūro apsauginės medžiagos (išskyrus dažus ir aliejus); mūro hidroizoliacijos preparatai (išskyrus dažus); naftalenas; naftos dispergatoriai; natrio bichromatas; natrio druskos (cheminiai preparatai); natrio hidrokarbonatas (chemijos reikmėms); natrio hipochloritas; natrio perboratas; natris; neodimis; neonas; neorganinės rūgštys; neptūnis; nitratai; nitratinis popierius; nitrato rūgštis (azoto rūgštis); nuodingųjų dujų neutralizavimo preparatai; odų apdailos chemikalai; odų atnaujinimo chemikalai; odų dervos (mastikos); odų išdirbimo preparatai; odų klijai; odų mastika; odų minkštikliai; odų nelaidumo vandeniui chemikalai; odų ruošimo aliejai; oksalatai; oksalo (rūgštynių) rūgštis; oksidatoriai (variklių degalų cheminiai priedai); oleino rūgštis; olivinas (cheminė medžiaga); organinės balinimo medžiagos; ortosulfobenzoinės rūgšties imidas; padangų kamerų taisymo mišiniai; padangų mastikos; padangų taisymo mišiniai; paladžio chloridas; pavarų dėžės skystis; paviršinio aktyvumo agentai; paviršinio aktyvumo cheminiai agentai; pektinas (maisto pramonei); pektinas (pramonės reikmėms); pektinas (fotografijai); pentilo acetatas; pentilo alkoholis; perchloratai; perkarbonatai; peroksosulfato rūgštis; persulfatai; pieno fermentai (chemijos reikmėms); pieno fermentai (maisto pramonei); pieno fermentai (pramonės reikmėms); pieno rūgštis; pigmentų gamybos cheminiai preparatai; pikro rūgštis; pirogalolis; pirolignin ė rūgštis (medžio actas); plastifikatoriai; plastikai (neapdoroti); plastikų dispersijos; plastizoliai; plaunamieji benzino priedai; plieno glotniojo apdirbimo preparatai; plytelių, koklių, čerpių apsauginės medžiagos (išskyrus dažus ir aliejus); plytų mūro apsauginės dangos (išskyrus dažus ir aliejus); plutonis; pneumatinių padangų klijai; polonis; popieriaus pulpa (popieriaus masė); popierinių apmušalų klijai; popierius (nusispalvinantis) (fotografijai); potašas (kalio karbonatas); prazeodimis; preparatai nuo lešių dulsvėjimo; preparatai nuo stiklo dulsvėjimo; preparatai nuo variklių aušalų užvirimo; prometis; protaktinis; radiatorių plovimo chemikalai; radioaktyvieji elementai (mokslo reikmėms); radis (mokslo reikmėms); radonas; rašaliniai riešutėliai; rauginė mediena; rauginės žievės; renis; rentgeno filmai (jautrintieji, bet neeksponuoti); retųjų žemių elementai (lantanidai); retųjų žemių metalų druskos; riebalų atskyrimo preparatai; riebalų balikliai; riebalų rūgštys; riebalų šalinimo preparatai (gamybos reikmėms); rubidis; rūgšties gavimo bakteriologiniai preparatai; rūgštims atsparūs cheminiai mišiniai; rūgštynių druska (kalio vandenilio oksalatas); rūgštys; sacharinas; salicilo rūgštis; salietra; salyklo baltymai; samaris; sausasis ledas (anglies dvideginis); sebato rūgštis; sėklų konservavimo medžiagos; selenas; sidabro druskų tirpalai (sidabravimui); sidabro nitratas; sienų apmušalų atklijavimo preparatai; sienų apmušalų klijai; sienų plytelių klijai; siera; sieros milteliai (chemijos reikmėms); sieros rūgštis; silicis; silikatai; silikonai; sintetinės aliejų sugėrimo medžiagos; sintetinės dervos (neapdorotos); sintetinės dervos (neapdorotos); skaidrinimo preparatai; skandis; skiepijimo mastika (medžių); skystieji švitrų priedai; skruzdžių aldehidas (chemijos reikmėms); skruzdžių rūgštis; soda (bevandenė); sodinimo žemė;

sodininkystės cheminės medžiagos (išskyrus fungicidus, insekticidus ir paraziticidus); spalvų paryškinimo chemikalai (pramonės reikmėms); sriegimo mišiniai (tepimo ir aušinimo); stabdžių skysčiai; stearino rūgštis; stibio oksidas; stibio sulfidas; stibis; stiklo dažymo cheminės medžiagos; stiklo drumstikliai; stiklo matinimo cheminės medžiagos; stroncis; sukietintos dujos (pramonės reikmėms); sulfatai; sulfatų šalinimo iš akumuliatorių skysčiai; sulfatų šalinimo iš baterijų skysčiai; sulfidai; sulfito rūgštis; sulfonrūgštys; sunkusis vanduo; suodžiai (pramonės ar žemės ūkio reikmėms); suodžiai (pramonės reikmėms); superfosfatai (trąšos); suvirinimo (metalų) chemikalai; šaldymo medžiagos; šaldymo preparatai; šarmai; šarminiai metalai; šarminių metalų druskos; šarminių metalų jodidai (pramonės reikmėms); šarminių žemių metalai; šlakas (trąša); špinelis (cheminiai preparatai); šviesoraščio audinys; šviesoraščio popierius; švino acetatas; švino arsenatas; švino oksidas; tabako aromatizavimo mišiniai (mirkalai); talis; talkas (magnio silikatas); taninai; tanino rūgštis; tanino rūgštis (taninas); tapijokų miltai (pramonės reikmėms); tauriųjų metalų druskos (pramonės reikmėms); technecis; techninės keramikos gamybos medžiagos; telūras; terbis; tetrachloridai; tiokarbamidas; tirpikliai (dervų, sakų); tirpusis stiklas; titanitas (sfenas); titano dioksidas (pramonės reikmėms); toluenas; tonavimo druskos (fotografijai); tonavimo tirpalai (fotografijai); toris; tragakantas (pramonės reikmėms); transporto priemonių variklių aušalai; trėšimo preparatai; tulis; uranas; urano nitratas; urano oksidas; vairo mechanizmo su stiprintuvu skysčiai; vaisių nokinimo hormonai; vandenilio fluoridas; vandenilio peroksidas; vandenilis; vandens gryninimo chemikalai; vandens minkštikliai; vandens minkštinimo preparatai; variklių degalų cheminiai priedai; variklių dekarbonizavimo (nuodegų šalinimo) chemikalai; vario sulfatas (vitriolis); vaško balikliai; vėlimo preparatai; vėlimo preparatai (tekstilės pramonei); vidaus degimo variklių antidetonatoriai; vilgymo preparatai (balinimo reikmėms); vilgymo preparatai (dažymo reikmėms); virimo greitinimo preparatai (pramonės reikmėms); viskozė; viteritas; vitriolis (vario sulfatas); vyndarystės baktericidai (cheminiai preparatai); vyno akmuo (kalio tartratas) (chemijos reikmėms); vyno akmuo (kalio tartratas) (maisto pramonei); vyno akmuo (kalio tartratas) (ne farmacijos reikmėms); vyno akmuo (kalio tartratas) (pramonės reikmėms); vyno fermentavimo cheminiai preparatai; vyno rūgštis; vyno skaidrikliai; vyno spiritas (etilo alkoholis); vynuogių misos skaidrinimo preparatai; volframato rūgštis; vulkanizavimo greitikliai; vulkanizavimo preparatai; žagreniai (rauginimo reikmėms); želatina (fotografijos reikmėms); želatina (pramonės reikmėms); žemės ūkio sėklų genai; žemės ūkio trąšos; žuvų klijai (ne raštinės, buities ar mitybos reikmėms); žuvų miltų trąšos.

2 dažai, politūros, lakai; antikorozinės medžiagos ir medieną nuo irimo saugančios medžiagos; dažymo medžiagos; beicai; neapdorotos gamtinės dervos; metalų folija ir milteliai dažytojams, dekoratoriams, spaustuvininkams ir dailininkams; akvarelinių dažų tvirtikliai (fiksatyvai); alaus dažai; aliejai (medienos konservavimui); aliuminio dažai; aliuminio milteliai (dažymui); alizarino dažikliai; anatai (dažiosios medžiagos); anatai (pigmentas); anilino dažikliai; antikorozinės alyvos; antikorozinės juostos; antikoroziniai aliejai; antikoroziniai preparatai; antikoroziniai tepalai; antikoroziniai tirštieji tepalai; asbesto dažai; asfalto lakas; augaliniai dažikliai; augalinių dažiklių ekstraktai; auksavimo medžiagos; auraminas; baktericidiniai dažai; baltalai (pigmentai arba dažai); baltinimo skiediniai; batų dažai; beicai (kandikai); bituminiai lakai; bronzos lakai; bronzos milteliai; bronzos milteliai (dažai); cinko oksidas (pigmentas); dangos (dažai); dažalai (dažai); dažikliai; dažiosios medžiagos; dažų džiovikliai (sikatyvai); dažų gruntai; dažų rišamosios medžiagos; dažų rišikliai; dažų skiedikliai; dažų tvirtikliai; derva; dujų suodžiai (pigmentas); elektrostatiniai milteliai (dažai) kopijavimo aparatams; emaliai (tapybai); emaliai (lakai); emaliniai dažai; fustinas (dažai); gėrimų dažai; gipso skiedinys; glazūros (dažai, lakai); gletas (švino monoksidas); graviravimo dažai; gumigutas (tapybai); indigas (dažiklis); juodieji lakai (asfalto); kailių dažai; kalkių pienas (baltinimui); Kanados balzamas; kanifolija; karamelė (maisto dažai); karbonilas (medienos konservantas); keramikos dažai; klijiniai dažai; kobalto oksidas (dažai); kopalas; kopalo lakas; košenilo karminas; kreozotas (medienai konservuoti); kurkuminas (dažai); lakų skiedikliai; likerių dažai; maisto dažai; maisto dažikliai; mastika (natūrali derva); medienos apsauginės medžiagos; medienos apsaugos aliejai; medienos beicai (kandikai); medienos dangos (dažai); medienos dažai; medienos dažikliai; medienos dažiosios medžiagos; medienos konservantai; metalo folija (dažytojams, dekoratoriams, spaustuvininkams ir dailininkams); metalų apsauginiai preparatai; metalų milteliai (dažytojams, dekoratoriams, spaustuvininkams ir dailininkams); natūralios dervos (neapdorotos); neapaugantieji dažai; ochra (pigmentas); odų apdailos dažai; odų beicai (kandikai); odų dažai; odų dažus fiksuojančios medžiagos; oranžinis švino surikas; perklijuojami dažų lopai; pigmentai; preparatai nuo dulsvėjimo (metalams); preparatai nuo rūdžių (apsauginiai); raudonasis švino surikas; sakai; salyklo dažai; salyklo dažikliai; salyklo karamelė (maisto dažiklis); sandarakas; sidabravimo milteliai; sidabro emulsijos (pigmentai); sidabro folija (lakštinė); sidabro pasta; siena (pigmentas); spausdintuvų ir kopijavimo aparatų dažų kasetės (pripildytos); spaustuvinės pastos (dažai); spaustuviniai dažai; spaustuvinis rašalas; spaustuvinių dažų rinkiniai; suodžiai (dažikliai); suodžiai (pigmentas); surikas (trišvino tetraoksidas); sviesto dažai; šafranas (dažai); šelakas; švino baltalai; švino monoksidas; švino surikas (švino tetraoksidas); terpentinas (dažų skiediklis); titano dioksidas (pigmentas); tolio dangos (dažai); tvirtikliai (lakai); ugniai atsparūs dažai; važiuoklių apsauginės dangos; važiuoklių gruntavimo dangos; Velykų kiaušinių dažpopieris; žagreniai (lakų); ženklinimo

dažai (gyvulių).

3 balinimo preparatai ir kitos skalbimo medžiagos; valymo, poliravimo, šveitimo ir švitrinamojo apdirbimo preparatai; muilas; parfumerija, eteriniai aliejai, kosmetika, plaukų losjonai; dantų milteliai ir pastos; alavijų preparatai (kosmetikos reikmėms); aliejai (kosmetikos reikmėms); aliejai (parfumerijai ir kvepalams); aliejai (tualeto reikmėms); aliejai (valymo reikmėms); alūno akmenėliai (sutraukiamosios priemonės); ambra (parfumerija); amoniakinis vanduo (lakusis šarmas) (ploviklis); antakių kosmetikos priemonės; antakių pieštukai; antistatiniai preparatai (namų ūkio reikmėms); apsaugos nuo saulės preparatai; aromatinės gėrimų medžiagos (eteriniai aliejai); aromatinės kepinių medžiagos (eteriniai aliejai); aromatinės medžiagos (eteriniai aliejai); aromatinis medis; aromatinis vanduo; atspaudžiamieji paveikslėliai (kosmetikos reikmėms); audinių minkštikliai (skalbimo reikmėms); augalų lapų blizgikliai; automobilių priekinių stiklų valymo skysčiai; baldų ir grindų poliravimo medžiagos; balinimo druskos; balinimo preparatai (kosmetikos reikmėms); balinimo soda; baltinimo kreida; balzamai (ne medicinos reikmėms); barzdos dažai; batsiuvių vaškas; batų blizgikliai; batų kremas; batų vaškas; bazinės gėlių kvepalų medžiagos; bergamočių aliejus; blakstienų kosmetikos preparatai; blizginimo preparatai; blizginimo vaškas; burnos kvapo gaivinimo juostelės; burnos skalavimo preparatai (ne medicinos reikmėms); chna (kosmetiniai dažai); citrinų eterinis aliejus; citronų eterinis aliejus; dantų balinimo geliai; dantų protezų poliravimo medžiagos; dantų protezų valymo preparatai; dažai (blakstienų ir antakių); dažų blukinimo preparatai; dažų šalinimo preparatai; deimantų dulkės (švitrai); dėmių valikliai; dezinfekcinis muilas; dezodoruojamasis muilas; dirbtinės blakstienos; dirbtiniai nagai; dirbtinių blakstienų klijai; dirbtinių plaukų klijai; dušo preparatai (asmeninės higienos ar dezodoravimo reikmėms) (tualeto reikmenys); eterinės esencijos; gabalinis muilas; gabalinis prausiamasis (tualetinis) muilas; galandimo preparatai; gaulterijų aliejus; gėlių ekstraktai (kvepalai); geraniolis; gydomasis muilas; gyvulių kosmetika; grimas; grimo preparatai; grimo pudra; grimo valymo preparatai; grindų vaškas; grindų vaško valikliai (šveitimo preparatai); heliotropinas; ilgalaikio plaukų sugarbanojimo preparatų neutralizatoriai; indaplovių džiovinamosios medžiagos; įdegio preparatai (kosmetika); jazminų aliejus; jononas (parfumerija); juvelyrų krokas; kalio hipochloridas; kedrų eteriniai aliejai; kepinių kvapikliai (eteriniai aliejai); klijai (kosmetikos reikmėms); korundas (švitrinė medžiaga); kosmetikos rinkiniai; kosmetinė pudra; kosmetinės kaukės; kosmetiniai dažai; kosmetiniai kremai; kosmetiniai pieštukai; kvapieji mišiniai (kvepalai); kvapo gaivinimo purškalai; kvepalai; lako šalinimo preparatai (valikliai); levandų aliejus; levandų vanduo; liesinamieji kosmetikos preparatai; lyginimo preparatai (standinamieji); losjonai (kosmetikos reikmėms); losjonai po skutimosi; lūpų blizgiai; lūpų dažai; masažo geliai (ne medicinos reikmėms); metalų karbidai (švitrinės medžiagos); mėtos (parfumerijos reikmėms); mėtų esencija (eterinis aliejus); migdolų aliejus; migdolų muilas; migdolų pienas (kosmetikos reikmėms); muilamedžių žievės (skalbiamosios); muilas (audinių spalvų gaivinimo reikmėms); muilas nuo kojų prakaitavimo; muilas nuo prakaitavimo; muskusas (parfumerija); nagų blizginimo preparatai; nagų dekoravimo lipdukai; nagų lakas; nagų priežiūros preparatai; naminių gyvūnėlių šampūnai; naminių gyvūnų dezodorantai; nesuteikiantis slidumo grindų vaškas; nesuteikiantis slidumo skystis grindims; nuovirų šalinimo buitiniai preparatai; nutekamųjų vamzdžių atkimšimo preparatai; odekolonas; odos balinimo kremai; odos priežiūros kosmetiniai preparatai; odų apsauginiai (blizginimo) preparatai; odų balinimo preparatai; odų tepalai (valomieji); odų vaškas; oro kvėpinimo preparatai; parfumerijos gaminiai; parketo vaškas; pemza; plaukų dažai; plaukų dažikliai; plaukų garbanojimo preparatai; plaukų lakas; plaukų šalinimo preparatai (depiliatoriai); plaukų šalinimo vaškas; plovikliai (detergentai) (ne pramonės ir medicinos reikmėms); plovimo preparatai; poliravimo akmenys; poliravimo milteliai (krokas); poliravimo popierius; poliravimo tepalai; politūrų šalinimo preparatai (valikliai); pomados (kosmetikos reikmėms); popierinės servetėlės, įmirkytos kosmetiniais losjonais; purškiamieji kvapo gaivikliai; riebalai (kosmetikos reikmėms); riebalų šalinimo priemonės (išskyrus naudojamas gamyboje); rišamosios medžiagos (kosmetikos reikmėms); rožių aliejus; rūdžių šalinimo preparatai; safrolis; sausieji baltinių kvepalai; sausieji šampūnai; sausojo valymo preparatai; sienų apmušalų valymo preparatai; silicio karbidas (karborundas) (švitras); siūlų vaškas; siuvėjų vaškas; skalbimo soda; skalbinių apretai; skalbinių balikliai; skalbinių balinimo preparatai; skalbinių blizgikliai; skalbinių krakmolas; skalbinių mėlis; skalbinių mirkymo preparatai; skalbinių spalvų gaivinimo chemikalai (gaivikliai) (buities reikmėms); skalbinių vaškas; skalbinių vaškavimo preparatai; skustuvų galandimo diržų pastos; skutimosi akmenėliai (sutraukiamosios priemonės); skutimosi muilas; skutimosi preparatai; smilkalai; smilkalai (kvapniosios medžiagos); smilkalų lazdelės; sodos šarmas; standikliai (skalbinių); stiklo audinys; stiklo švitras (popierinis); suspaustas oras buteliukuose (purvo ir dulkių valymo reikmėms); šampūnai; šlifavimo preparatai; šlifavimo strypeliai, luiteliai; šveitimo skiediniai; švitrai; švitrai (korundiniai); švitrinis audinys; švitrinis audinys (korundinis); švitrinis popierius; švitrinis popierius (korundinis); švitrinis popierius (stiklinis); talko milteliai (tualeto reikmenys); tamponai (tualeto reikmenys); terpenai (eteriniai aliejai); terpentinas (riebalų šalinimo reikmėms); terpentino aliejus (riebalų šalinimo reikmėms); trepelis (poliravimui); tualetiniai preparatai nuo prakaitavimo; tualetinis pienelis; tualetinis vanduo; tualeto reikmenys; ūsų vaškas; valikliais impregnuotas audeklas; valomoji kreida; vandenilio peroksidas (kosmetikos reikmėms); vata (kosmetikos reikmėms); vatos tamponai su pagaliuku (kosmetikos reikmėms); vazelinas (kosmetikos reikmėms); vonių druskos (ne

medicinos reikmėms); vonių kosmetiniai preparatai; vulkaniniai pelenai (valomieji); Žavelio vanduo; žmonių arba gyvūnų dezodorantai; žvaigždanyžių esencija.

4 techniniai aliejai ir riebalai; tepalai; dulkių sugeriamieji, drėkinamieji ir rišamieji mišiniai; degalai (tarp jų variklių benzinas) ir apšvietimo medžiagos; apšvietimo žvakės ir dagčiai; akmens anglių briketai; akmens anglių dulkės (kuras); akmens anglių gudronas; akmens anglių nafta; akmens anglys; alyva (skystasis tepalas); alkoholiniai degalai; alkoholis (degalai); antracitas; apšvietimo degalai; apšvietimo dujos; apšvietimo riebalai; apšvietimo skalos; apšvietimo vaškas; autolas; avalynės tepalai; batų tepalai; benzenas; benzinas; benzolas; bičių vaškas; cerezinas; dažų aliejai; degieji naftos produktai; denatūruotas spiritas; diržų priešslydžio preparatai; diržų tepalai; diržų tirštieji tepalai; diržų vaškas; dyzeliniai degalai; drėkinamasis aliejus; dulkių aglomeravimo mišiniai; dulkių rišiklių mišiniai (naudojami šluojant); dulkių šalinimo preparatai; durpės (kuras); durpių blokai (kuras); durpių briketai (kuras); elektros energija; etanolis (kuras); formų atskyrimo alyvos (statyba); gazolinas; gazolis; generatorinės dujos; ginklų tepalai; ginklų tirštieji tepalai; išgarintų degalų mišiniai; Kalėdų eglučių žvakutės; karnaubo vaškas; kaulų taukai (pramonės reikmėms); koksas; ksilenas; ksilolas; kuras; kuro briketai; kuro dujos; kvepiančios žvakės; lanolinas; lempų dagčiai; lignitas; ligroinas; malkos; mazutas; medžio anglys (kuras); medžio briketai; mineralinis kuras; mūro konservavimo alyva; nafta (nevalyta arba valyta); naftos dujos; naktinės lempelės (žvakės); odų apsaugos priemonės (aliejai ir tepalai); odų konservavimo aliejus; odų tepalai; oleinas; ozokeritas (kalnų vaškas); pakuros; parafinas; petroleteris; plonos žvakės; popierinės apšvietimo grįžtės; pramoninė alyva; pramoniniai tepalai; pramoninis vaškas; rapsų aliejus (pramonės reikmėms); ricinos aliejus (techninėms reikmėms); saulėgrąžų aliejus (pramonės reikmėms); skiltuvų pintys; sojų pupelių aliejaus preparatai valgio gaminimo reikmenų priežiūrai nuo pridegimo; stearinas; sukietintosios dujos (kuras); sunkusis benzinas; sunkusis skystasis kuras; šaldymo skysčiai; taukai; tekstilinė alyva; tepamasis grafitas; tirštieji tepalai; varikliniai degalai; variklinių degalų priedai (ne cheminiai); vaškas (žaliava); vazelinas (pramonės reikmėms); vilnų riebalai; žibalas; žuvų taukai (nevalgomieji); žvakės; žvakių dagčiai.

5 farmacijos ir veterinarijos preparatai; higienos preparatai medicinos reikmėms; dietinis maistas ir dietinės medžiagos medicinos ar veterinarijos reikmėms, kūdikių maistas; žmonių ir gyvūnų maisto papildai; pleistrai, tvarsliava; dantų plombavimo ir dantų išlajų gamybos medžiagos; dezinfekavimo preparatai; kenkėjų naikinimo preparatai; fungicidai, herbicidai; acetatai (farmacijos reikmėms); akaricidai (preparatai erkėms naikinti); akių lašai; akių pavilgai; akių raiščiai medicinos reikmėms; akonitinas; alavijų preparatai (farmacijos reikmėms); albumino maisto papildai; aldehidai (farmacijos reikmėms); algicidai; alginatai (farmacijos reikmėms); alginatų maisto papildai; aliuminio acetatas (farmacijos reikmėms); alkaloidai (medicinos reikmėms); amilazė (medicinos reikmėms); aminorūgštys (medicinos reikmėms); aminorūgštys (veterinarijos reikmėms); analgetikai (skausmą malšinantys vaistai); angostūrų žievės (medicinos reikmėms); antibiotikai; antidiureziniai (šlapimą sulaikantys) preparatai; antioksidantų tabletės; antiparazitiniai antkakliai (gyvuliams); antiparazitiniai preparatai; antipiretikai (vaistai nuo karščiavimo); antireumatinės apyrankės; antireumatiniai žiedai; antiseptikai (vaistai nuo pūlinės infekcijos); antiseptinė vata; antisporiniai preparatai; apetitą mažinančios tabletės; apetito slopinamieji preparatai (preparatai nuo valgumo) (medicinos reikmėms); apynių ištraukos (ekstraktai) (farmacijos reikmėms); apyrankės (medicinos reikmėms); aprūkymo lazdelės (fumigantai); aprūkymo pastilės (fumigantai); arbata nuo astmos; baktericidai; bakterijų kultūrų skystosios terpės; bakterijų kultūrų terpės; bakteriniai preparatai (medicinos ir veterinarijos reikmėms); bakteriniai toksinai; bakteriologiniai preparatai (medicinos ir veterinarijos reikmėms); baltymingasis maistas (medicinos reikmėms); baltymų maisto papildai; baltymų papildai gyvūnams; baltymų preparatai (medicinos reikmėms); balzamai (medicinos reikmėms); balzamų preparatai (medicinos reikmėms); bemikrobė (aseptinė) vata; betabakės cigaretės (medicinos reikmėms); bičių pienelio maisto papildai; bičių pienelis (farmacijos reikmėms); bičių pikio maisto papildai; bičių pikis (farmacijos reikmėms); biocidai; biologiniai preparatai (medicinos reikmėms); biologiniai preparatai (veterinarijos reikmėms); biologinių audinių kultūros (medicinos reikmėms); biologinių audinių kultūros (veterinarijos reikmėms); bismuto preparatai (farmacijos reikmėms); bismuto subnitratas (farmacijos reikmėms); bromas (farmacijos reikmėms); bronchų plečiamieji preparatai; burnos skalavimo tirpalai (medicinos reikmėms); celiuliozės esteriai (farmacijos reikmėms); celiuliozės eteriai (farmacijos reikmėms); cheminės kontraceptinės priemonės; cheminiai farmaciniai preparatai; cheminiai preparatai (farmacijos reikmėms); cheminiai preparatai (medicinos reikmėms); cheminiai preparatai (veterinarijos reikmėms); cheminiai preparatai nuo pelenligės; cheminiai reagentai (medicinos arba veterinarijos reikmėms); chininas (medicinos reikmėms); chininmedžių žievės (medicinos reikmėms); chinolinas (medicinos reikmėms); chirurginė tvarsliava; chirurginiai audiniai; chirurginiai implantuojamieji audiniai (gyvybingi); chirurginiai skalbiniai (audiniai); chloralio vandens tirpalas (farmacijos reikmėms); chloroformas; cukrus (medicinos reikmėms); dantų amalgamos; dantų amalgamų auksas; dantų cementavimo medžiagos; dantų įspaudų medžiagos; dantų kalimosi preparatai; dantų lakai; dantų mastikos; dantų protezų klijai; dantų protezų lipalai; dantų švitrai; deguonies vonios; deguonis medicinos reikmėms; dėlės (medicinos reikmėms); detergentai (medicinos reikmėms); dezinfekavimo priemonės (higienos reikmėms); dezinfekavimo priemonės (žaizdų dezinfekavimui ir perrišimui); dezodorantai

(ne žmonių arba gyvūnų); dezodorantai drabužiams ir audiniams; diabetikų duona (medicinos reikmėms); diagnostiniai preparatai (medicinos reikmėms); dietiniai gėrimai (medicinos reikmėms); digitalinas; dirvos sterilizavimo preparatai; dirželiai (higieninėms servetėlėms) (rankšluostukams); druskos (medicinos reikmėms); dujos (medicinos reikmėms); dušo preparatai (medicinos reikmėms); džiovikliai (sikatyvai)(medicinos reikmėms); elektrokardiografų elektrodų cheminiai laidininkai; eliksyrai (farmaciniai preparatai); esteriai (farmacijos reikmėms); eteriai (farmacijos reikmėms); eukaliptų aliejus (farmacijos reikmėms); farmaciniai preparatai; farmaciniais losjonais įmirkytos servetėlės; fenolis (farmacijos reikmėms); fermentai (farmacijos reikmėms); fermentai (medicinos reikmėms); fermentai (veterinarijos reikmėms); fermentiniai preparatai (medicinos reikmėms); fermentiniai preparatai (veterinarijos reikmėms); fermentų maisto papildai; filokserų naikinimo cheminiai preparatai; formavimo vaškas (odontologijai); fosfatai (farmacijos reikmėms); galio rūgštis (farmacijos reikmėms); galvijų prausimo preparatai; gambyras (farmacijos reikmėms); garstyčios (farmacijos reikmėms); garstyčių aliejus (medicinos reikmėms); garstyčių pleistrai; gencijonai (farmacijos reikmėms); gydomasis purvas; gydomieji aliejai; gydomieji gėrimai; gydomieji vonių preparatai; gydomosios arbatos; gydomosios kempinės; gydomosios nuosėdos (purvas); gydomosios šaknelės; gydomosios trauktinės (užpilai); gyvsidabrio tepalai; gyvulių prausimo preparatai; gyvūnų pašaro papildai; glaustinių (kontaktinių) lęšių valymo preparatai; glicerofosfatas; glicerolis (medicinos reikmėms); gliukozė (medicinos reikmėms); gliukozės maisto papildai; guma (odontologijos reikmėms); gumigutas (medicinos reikmėms); gurjono balzamas (medicinos reikmėms); gvajakolis (farmacijos reikmėms); hematogenas; hemoglobinas; hemorojaus gydymo preparatai; hemostatiniai pieštukai; hidrastinas; hidrastininas; higieninės kelnaitės; higieninės servetėlės; higieninės vaikiškos kelnaitės; higieniniai įklotai; higieniniai rankšluostukai; higieniniai tamponai; higroskopinė vata; hormonai (medicinos reikmėms); insekticidai; intymieji lubrikantai; izotopai (medicinos reikmėms); indikatorinis popierius (medicinos ar veterinarijos reikmėms); įdegio tabletės; javų apdorojimo šalutiniai produktai (dietos ar medicinos reikmėms); jodas (farmacijos reikmėms); jodidai (farmacijos reikmėms); jodo trauktinė (tinktūra); jodoformas; jūros vanduo (gydomosioms vonioms); kalio druskos (medicinos reikmėms); kalkių preparatai (farmacijos reikmėms); kalomelis; kamieninės ląstelės (medicinos reikmėms); kamieninės ląstelės (veterinarijos reikmėms); kamparas (medicinos reikmėms); kamparo aliejus (medicinos reikmėms); kamšalai (medicinos reikmėms); kanopų cementavimo medžiagos; kapsulės (farmacijos reikmėms); kapsulės (vaistams); karbolineumas (paraziticidas); karpų pieštukai; karštieji garstyčių kompresai; kasijos (medicinos reikmėms); kaulų cementas chirurgijos ir ortopedijos reikmėms; kaustiniai pieštukai; kazeino maisto papildai; kedras (medis) (vabzdžių repelentas); kelnaičių įklotai (higieniniai); kenksmingų gyvūnų naikinimo preparatai; kirmėlių varymo vaistai; kokainas; kolodijus (farmacijos reikmėms); kompresai; kondurangų žievės (medicinos reikmėms); korpija (medicinos reikmėms); krakmolas (dietos arba farmacijos reikmėms); kramtomoji guma (medicinos reikmėms); krapų aliejus (medicinos reikmėms); kraujas (medicinos reikmėms); kraujavimą stabdantys preparatai; kraujo plazma; kreozotas (farmacijos reikmėms); krotonmedžių žievės; krūtų priežiūros tamponai; kūdikių sauskelnės; kūdikių vystyklai; kūdikių vystyklai - kelnaitės (sauskelnės); kurarė; kvebrachas (medicinos reikmėms); kviečių apdorojimo nuo kūlių cheminiai preparatai; kviečių gemalų maisto papildai; laksantai (vidurius paleidžiantys vaistai); laktozė (farmacijos reikmėms); lecitinas (medicinos reikmėms); lecitino maisto papildai; ledinukai (medicinos reikmėms); lervų naikinimo preparatai; liekninamosios tabletės; liesėjimo medicininiai preparatai; linimentai (skystieji tepalai); lipnieji pleistrai; lipniosios juostelės (medicinos reikmėms); lipniosios juostos (medicinos reikmėms); lytinio aktyvumo mažinimo preparatai; losjonai (farmacijos reikmėms); losjonai (veterinarijos reikmėms); lupulinas (farmacijos reikmėms); magnezija (farmacijos reikmėms); maistas (kūdikiams); maistinės skaidulos; makšties plovimo skysčiai; mangrovių žievės (farmacijos reikmėms); marlės ir vatos žaizdų tamponai; medicininiai aliejai; medicininis spiritas; medicinos reikmenų dėžutės (nešiojamosios) (pilnos); medienos grybo naikinimo preparatai; medvilnė (medicinos reikmėms); medžio anglys (farmacijos reikmėms); melisų lašai (farmacijos reikmėms); melžimo tepalas; menčių tvarsliava (chirurginėms reikmėms); mėnesinių kelnaitės; mėnesinių raiščiai; mėnesinių tamponai; mentolis; mėtos (farmacijos reikmėms); mielės (farmacijos reikmėms); mielių maisto papildai; migdolų pienas (farmacijos reikmėms); migdomieji vaistai; mikroelementų preparatai (žmonėms ir gyvuliams); mikroorganizmų kultūros (medicinos ir veterinarijos reikmėms); mikroorganizmų preparatai (medicinos ir veterinarijos reikmėms); miltai (farmacijos reikmėms); mineraliniai maisto papildai; mineralinio vandens druskos; mineralinio vandens vonių druskos; mineralinis vanduo (medicinos reikmėms); minkštvabalių milteliai; mirobalanų žievės (farmacijos reikmėms); mitybos medžiagos (mikroorganizmams); mitybos papildai; moleskinas medicinos reikmėms; musgaudžių lipalai; musgaudžių popierius; musių naikinimo preparatai; muslipdžiai; naminių gyvūnėlių sauskelnės; narkotikai; natrio bikarbonatas (farmacijos reikmėms); natrio druskos (medicinos reikmėms); nejautros preparatai (anestetikai); nelaikančiųjų sugeriamosios kelnaitės (sauskelnės); nelaikančiųjų vystyklai (sauspalės); nervų sistemą raminantys vaistai; nėštumo nustatymo cheminiai preparatai; nudegimų gydymo preparatai; nuodai; nuodingų augalų naikinimo preparatai; nuospaudų preparatai; nuospaudų šalinimo priemonės; nuospaudų žiedai (kojoms); nuovirai (farmacijos reikmėms); nušalimų

tepalai (farmacijos reikmėms); odontologinės švitrinės medžiagos; odos gydymo farmaciniai preparatai; opiatai; opijus; opodeldokas; organoterapiniai (opoterapiniai) preparatai; oro dezodoravimo preparatai; oro valymo preparatai; pagalbinės medžiagos medicinos reikmėms; pankoliai (medicinos reikmėms); paprastieji zizifai (vaistinė žolė); parazitų naikinimo preparatai; pastilės (farmacijos reikmėms); pektinas (farmacijos reikmėms); pepsinas (farmacijos reikmėms); peptonai (farmacijos reikmėms); perlų milteliai (medicinos reikmėms); pesticidai; pieno cukrus (farmacijos reikmėms); pieno fermentai (farmacijos reikmėms); pieno gėrimai su salyklu (medicinos reikmėms); pieno milteliai kūdikiams; pieštukai nuo galvos skausmo; piretrumas (milteliai); pirmosios pagalbos dėžutės (pilnos); popierinės servetėlės, įmirkytos farmaciniais losjonais; popierius (garstyčių pleistrams); popierius (karštiems garstyčių kompresams); popierius nuo kandžių; porcelianas (dantų protezams); preparatai nuo kandžių; preparatai nuo kojų prakaitavimo; preparatai nuo nušalimų; preparatai nuo parazitų; preparatai nuo pelių; preparatai nuo prakaitavimo; preparatai nuo saulės nudegimo (farmacijos reikmėms); priemonės nuo galvos skausmas; purvas (vonioms); rabarbarų šaknys (farmacijos reikmėms); radioaktyviosios medžiagos (medicinos reikmėms); radis (medicinos reikmėms); raminamieji vaistai; rentgenologinės kontrastinės medžiagos (medicinos reikmėms); ricinos aliejus (medicinos reikmėms); riebalai (medicinos reikmėms); riebalai (veterinarijos reikmėms); rūgštys (farmacijos reikmėms); rūkomosios žolės (medicinos reikmėms); sakai (medicinos reikmėms); saldainiai (vaistiniai); saldymedžiai (farmacijos reikmėms); saldymedžių šakniastiebiai (farmacijos reikmėms); salyklas (farmacijos reikmėms); sarsaparylius (medicinos reikmėms); sėklinimo sperma; sėmenys (farmacijos reikmėms); sėmenų aliejaus maisto papildai; sėmenų maisto papildai; sėmenų miltai (farmacijos reikmėms); seroterapijos vaistai; serumai; sieros lazdelės (dezinfekcinės); sirupai (farmacijos reikmėms); skalsės (farmacijos reikmėms); skaudulių tamponai; skruzdžių aldehidas (farmacijos reikmėms); smilkalai (medicinos reikmėms); smilkomosios pastilės; smulkiagrūdė siera (farmacijos reikmėms); spiritas farmacijos reikmėms; sterilizavimo preparatai; steroidai; stiprinamieji preparatai (vaistai); strichninas; sulfanilamidai (vaistai); šaldomieji purškalai (medicinos reikmėms); šarmai (farmacijos reikmėms); šarminių metalų jodidai (farmacijos reikmėms); šliužų naikinimo preparatai; šunų losjonai; šunų prausimo priemonės; šunų repelentai; švino lašai; tabako ištraukos (insekticidai); tabletės (farmacijos reikmėms); tauriųjų metalų lydiniai (odontologijos reikmėms); tepalai (farmacijos reikmėms); tepalai (medicinos reikmėms); tepalai nuo saulės nudegimo; terminis vanduo; terpentinas (farmacijos reikmėms); terpentino aliejus (farmacijos reikmėms); timolis (farmacijos reikmėms); tinktūros (medicinos reikmėms); tirpalai glaustiniams (kontaktiniams) lęšiams laikyti; tirpikliai (pleistrų klijams pašalinti); trankviliantai; trauklapiai; tvarsliava (medicininė); tvarstomoji marlė; uostomoji druska; vabzdžius atbaidančios medžiagos; vabzdžių (atbaidymo) smilkalai; vaistai (medicinos reikmėms); vaistai (odontologijos reikmėms); vaistai (veterinarijos reikmėms); vaistai (žmonėms); vaistai nuo kirmėlių; vaistai nuo pleiskanų; vaistai nuo vidurių užkietėjimo; vaistažolės; vaistinės jalapos; vaistiniai drebuločiai (medicinos reikmėms); vaistiniai plaukų augimo preparatai; vaistiniai vonių preparatai; vakcinos; vandenilio peroksidas (medicinos reikmėms); vazelinas (medicinos reikmėms); veterinariniai preparatai; vezikantai (pūsles sukeliantys vaistai); vidurius paleidžiantys vaistai; vidurius valantys vaistai; virškinimą skatinantys vaistai (medicinos reikmėms); vitaminų preparatai; vyno akmuo (farmacijos reikmėms); vyno akmuo (kalio tartratas) (farmacijos reikmėms); vynuogių ligas gydantys chemikalai; vonių druskos (medicinos reikmėms); želatina (medicinos reikmėms); žiedadulkių maisto papildai; žievės (farmacijos reikmėms); žiurkių nuodai; žolių arbatos (medicinos reikmėms); žuvų miltai (farmacijos reikmėms); žuvų taukai; žvakutės (standžios konsistencijos žvakutės arba rutuliuko formos vaistai).

6 ne brangieji metalai ir jų lydiniai; metalinės statybinės medžiagos; kilnojamieji metaliniai statiniai; bėgių metalai; ne elektriniai metaliniai lynai ir viela; smulkūs geležies dirbiniai ir smulkios metalinės detalės; metaliniai vamzdžiai; seifai; ne brangiųjų metalų gaminiai, nepriskirti prie kitų klasių; rūdos; alavas; alavuotos skardos tara; aliuminio folija; aliuminio viela; aliuminis; ankerinės plokštės; antifrikciniai metalai; antkapių bronziniai dirbiniai; antrankiai ; apsauginės metalinės kelių užtvaros; ąsiniai varžtai; aukso lydmetaliai; babitas; baltoji (alavuota) skarda; bėgių tvarslės; berilis; betono metalinės armuojamosios medžiagos; bliumai (metalurgija); bronza (meno dirbiniai); bronza; bronziniai antkapiniai paminklai; centrinio šildymo sistemų metaliniai vamzdžiai ir vamzdynai; chromas; chromo rūdos; cinkas; cirkonis; čiuožyklos (metalinės konstrukcijos); durų geležiniai apkaustai; durų strektės (ne elektrinės); durų uždarymo įtaisai (ne elektriniai); ferotitanas; ferovolframas; fiksavimo varžtai; galenitas (švino rūda); galvijų grandinės; geležies dirbiniai (smulkieji); geležies kampuočiai; geležies rūdos; geležies ruošiniai; geležinė viela; geležinės juostos; geležiniai lankai; geležiniai priekalėliai; geležinių juostų įtempimo įtaisai (golfo aikštelėms); geležinkelio iešmai; geležinkelio iešmų smailės; geležinkelio metalai; geležis (ferochromas); geležis (feromolibdenas); geležis (ferosilicis); germanis; gyvulių skambalėliai; hafnis; hidroizoliacijos metaliniai statybiniai elementai; indis; inkarai; inkaro plokštės; įtempiamosios trauklės; kabliai (kopimo); kabliukai (metalo gaminiai); kadmis; keleivinių keltuvų (funikulierių) bėgių metalai; kietieji lydmetaliai; kilnojamieji priekalai; kobaltas (neapdorotas); konservų skardinės; kreipiamieji metaliniai bėgiai; krosnių dangčiai; krosnių ekranai; krosnių grotelės; langų geležiniai apkaustai; langų skląsčiai; langų skridiniai; lankų plienas; laukinių

gyvūnų spąstai; limonitas; magnis; manganas; mašinų diržų metalinės arklidės; metalinės armuojamosios medžiagos; metalinės kiaulidės; melchioras; metaliniai groteliniai dirbiniai; metalinė sienų apdaila; metalinė stogo hidroizoliacija; metalinė baldų furnitūra; metalinė karstų furnitūra; metalinė langų furnitūra; metalinė litavimo viela; metalinė lovų furnitūra; metalinė vyniojimo ir pakavimo folija; metalinės antkapių plokštės; metalinės grandinės; metalinės grindų plytelės; metalinės iškabos; metalinės juostelės; metalinės konservų dėžutės; metalinės laiptų pakopos; metalinės langinės; metalinės ledo formos; metalinės pakavimo juostos; metalinės paminklinės lentos; metalinės raketų leidimo platformos; metalinės saugos grandinės; metalinės sienų plokštės; metalinė statybinė armatūra; metalinės verandos (statiniai); metalinės antkapinės stelos; metalinės antkapių lentelės; metalinės atramos; metalinės automobilių spynos; metalinės butelių kapsulės; metalinės dėžės; metalinės durų rankenos; metalinės durų staktos; metalinės durys; metalinės grandinių jungiamosios grandys; metalinės grindų plytelės; metalinės grindys; metalinės grotelės; metalinės identifikavimo apyrankės (ligoninėms); metalinės identifikavimo plokštės; metalinės įrankių dėžutės (tuščios); metalinės įrankių rankenos ir kotai; metalinės kapų tvorelės; metalinės kilnojamosios kopėčios; metalinės kilpos; metalinės kniedės; metalinės kopėčios; metalinės krovinių ąsos; metalinės krovinių juostos; metalinės krovinių pakabos; metalinės laiškų dėžutės; metalinės lanksčiųjų žarnų ritės (ne mechaninės); metalinės lanksčiųjų žarnų vijimo ritės (ne mechaninės); metalinės lauko langinės; metalinės lubos; metalinės maisto produktų dėžės; metalinės mašinų pavarų diržų sankabos; metalinės mėsos spintos; metalinės numerių plokštelės; metalinės paminklinės plokštės; metalinės paplūdimio kabinos; metalinės pavarų diržų armavimo medžiagos; metalinės peilių kriaunos; metalinės perdangų sijos; metalinės pertvaros; metalinės pinigų dėžutės; metalinės platformos (gamykloje surinktos); metalinės plokštės su durų anga; metalinės plytelės (statyboms); metalinės plytelės; metalinės portfelių ir lagaminų spynos; metalinės poveržlės; metalinės purškiamojo dažymo kabinos; metalinės raiščių gijos; metalinės rankenos; metalinės registracijos plokštelės; metalinės ribojamosios vartų atramos; metalinės rišimo priemonės; metalinės ryšulių rišimo priemonės; metalinės šaltojo liejimo formos; metalinės sijos; metalinės skiedininės (statybinės); metalinės spaustuvų žiaunos; metalinės spynos (išskyrus elektrines); metalinės statinaičių atramos, padėklai, stovai; metalinės statinaitės; metalinės statinės; metalinės statybinės konstrukcijos; metalinės statybinės plokštės; metalinės stogo dangos; metalinės stogo plokštės; metalinės talpyklos; metalinės telefono būdelės; metalinės telefono kabinos; metalinės tūtos; metalinės tvirtinimo apkabos; metalinės užtvaros; metalinės vamzdžių alkūnės; metalinės vamzdžių movos; metalinės vamzdžių apkabos; metalinės vandentiekio vamzdžių apkabos; metalinės veržiamosios juostos; metalinės veržlės; metalinės virvės; metalinės viščiukidės; metalinės žaliuzės; metaliniai apkalai (pastatams); metaliniai apsauginiai žiedai (ramstymosi lazdoms); metaliniai aptvarai; metaliniai atraminiai žiedai; metaliniai baldų ratukai; metaliniai bėgiai; metaliniai drabužių kabliukai; metaliniai drenažo vamzdžiai; metaliniai durų plaktukai; metaliniai durų skambučiai (ne elektriniai); metaliniai įlaidiniai poliai; metaliniai gatvių latakai; metaliniai kaiščiai; metaliniai konteineriai (laikymui ir gabenimui); metaliniai krovimo padėklai; metaliniai krovinių padėklai; metaliniai laiptų sekcijų karkasai; metaliniai langų ribotuvai; metaliniai langų skląsčiai; metaliniai lovų ratukai; metaliniai medžių aptvarai; metaliniai nuotekų vamzdžiai; metaliniai palapinių kuoliukai; metaliniai paminklai; metaliniai plūduriuojantieji konteineriai; metaliniai poliai; metaliniai ribotuvai; metaliniai sienų kamščiai; metaliniai siloso bokštai; metaliniai šiltnamių rėmai; metaliniai skriemuliai (ne mašinoms); metaliniai slenksčiai; metaliniai šluotų kotai; metaliniai sraigtai; metaliniai stiebai; metaliniai telegrafo stulpai; metaliniai varžtai; metaliniai vožtuvai (ne mašinų dalys); metaliniai (vąšai) kobiniai (alpinistų įranga); metaliniai antkapiai; metaliniai apsauginiai žiedai; metaliniai atraminiai stulpai; metaliniai bakai; metaliniai bunkeriai; metaliniai butelių dangteliai; metaliniai butelių gaubteliai; metaliniai dangų blokeliai; metaliniai darbastaliai (su spaustuvais); metaliniai dėžučių dangteliai; metaliniai diržų temptuvai; metaliniai drabužių pakabų kabliai; metaliniai drenažo vamzdžiai (vožtuvai); metaliniai dūmtraukiai; metaliniai dūmtraukių gaubtai; metaliniai dūmtraukių kreiptuvai (deflektoriai); metaliniai dūmtraukių vamzdžiai; metaliniai durų reikmenys; metaliniai durų rėmai; metaliniai durų ribotuvai; metaliniai durų skląsčiai; metaliniai durų skląsčių strypai ; metaliniai dviračių stovai; metaliniai elektros linijų poliai; metaliniai elektros linijų stulpai; metaliniai geležinkelio pabėgiai; metaliniai juostų įtempimo įtaisai; metaliniai kabelių ir vamzdžių veržtuvai; metaliniai kabelių suveržimo varžtai; metaliniai kamščiai; metaliniai karnizai; metaliniai kilnojamieji keleivių laipteliai; metaliniai kilnojamieji šiltnamiai; metaliniai klojiniai betonui; metaliniai klojiniai; metaliniai konteinerių dangčiai; metaliniai kraunamų krovinių padėklai; metaliniai krepšiai; metaliniai krovinių lynai; metaliniai krovinių stropai; metaliniai laiptai; metaliniai laivų rišimo (švartavimo) plūdurai; metaliniai laivų švartavimo knechtai; metaliniai langai; metaliniai langų ar durų vyriai; metaliniai langų rėmai; metaliniai langų rėmų skląsčiai; metaliniai lazdų antgaliai; metaliniai litavimo strypeliai; metaliniai liukų dangčiai; metaliniai naftos gręžinių aptaisai; metaliniai narvai laukiniams gyvūnams; metaliniai nešviečiantys plūdurai; metaliniai nešvytintys namų numeriai; metaliniai oro kondicionavimo ir ventiliacijos įrenginių vamzdžiai; metaliniai padėklai; metaliniai pakavimo konteineriai; metaliniai pastoliai; metaliniai piltuvai (ne mechaniniai); metaliniai plūduriuojantieji švartavimo dokai; metaliniai puodų kabliai; metaliniai purkštuvai; metaliniai ramsčiai (medžių ar vijoklinių

augalų); metaliniai rankenų antgaliai; metaliniai rūsiai (laidojimo); metaliniai šablonai krovinių gabaritui nustatyti (geležinkelio vagonams); metaliniai sandarieji butelių gaubteliai; metaliniai sandarieji gaubteliai; metalinės sąramos; metalinės sąvaržos (apkabos); metaliniai sienų apkalai; metaliniai sienų kabliai (vamzdžių); metaliniai skelbimų stulpai; metaliniai slankiųjų durų ratukai; metaliniai slėginiai vamzdžiai; metaliniai spaustuviniai darbastaliai; metaliniai statiniai; metaliniai statinių čiaupai; metaliniai statinių lankai; metaliniai statybiniai skydai; metaliniai statybiniai apkalai; metaliniai statybiniai karkasai; metaliniai statybų kronšteinai; metaliniai stogo latakai; metaliniai strypai kietajam litavimui ir virinimui; metaliniai strypai krovinių gabaritui nustatyti (geležinkelio vagonams); metaliniai stulpai; metaliniai sukamieji varteliai (turniketai); metaliniai surenkamieji namai (rinkiniai); metaliniai suveriamieji langai; metaliniai suvirinimo strypeliai; metaliniai šuolių į vandenį tramplinai; metaliniai tinkleliai; metaliniai tiubingai; metaliniai trosų sujungimo elementai (ne elektriniai); metaliniai turėklų strypai; metaliniai užsukami butelių dangteliai; metaliniai vamzdynų rinktuvai; metaliniai vamzdžių sujungimo elementai; metaliniai vandentiekio vamzdžiai; metaliniai vandentiekio vamzdžių vožtuvai; metaliniai vartai; metaliniai vėjarodžiai; metaliniai vežamų krovinių padėklai; metaliniai vielokaiščiai; metaliniai virvių antgaliai; metaliniai voljerai; metaliniai žiedai; metalinių juostų temptuvai (tempimo jungtys); metalinių vamzdžių gaminiai; metalo keraminės medžiagos (kermetai); metalo lakštai ir plokštės; metalo liejiniai karnizams; metalo milteliai; metalo drožlės; metalinės dalgiakočių rankenos; metalų rūdos; molibdenas; movos (metalinės detalės); naujasidabrio statybinės arba furnitūros detalės; naujasidabris; ne elektriniai durų atidarymo įtaisai; ne elektriniai metaliniai kabeliai; neapdirbta ar iš dalies apdirbta geležis; neapdirbtas ar iš dalies apdirbtas plienas; neapdirbtas ar iš dalies apdirbtas švinas; neapdirbtas arba iš dalies apdirbtas ketus; neapdirbtas arba iš dalies apdirbtas varis; neapdirbtas arba iš dalies apdirbtas žalvaris; neapdirbti arba iš dalies apdirbti paprastieji metalai; neizoliuota varinė viela; nešviečiantys ir nemechaniniai metaliniai signaliniai skydai; nešviečiantys ir nemechaniniai metaliniai ženklai; nešviečiantys ir nemechaniniai metaliniai kelio ženklai; nikelis; niobis; pakabinamosios spynos; pakeliamųjų langų skridiniai; paprastųjų metalų biustai; paprastųjų metalų dėžutės; paprastųjų metalų figūrėlės (statulėlės); paprastųjų metalų liejiniai; paprastųjų metalų lydiniai; paprastųjų metalų lydinių viela (išskyrus lydžiuosius metalus); paprastųjų metalų meno dirbiniai; paprastųjų metalų raktų žiedai; paprastųjų metalų sagtys (metalo dirbiniai); paprastųjų metalų statulėlės; paprastųjų metalų statulos; paprastųjų metalų viela; pasagvinės; pastatų metalinės atramos; paukščių vonios (metalinės konstrukcijos); pavėsinės (metalinės konstrukcijos); pėdų grandikliai; pentinai; piroforiniai (savaime užsidegantys) metalai; plaukiojimo baseinai (metalinės konstrukcijos); pleištai; plieninė viela; plieninės juostos; plieninės nuleidžiamosios aklinos užuolaidos; plieniniai pastatai; plieniniai stiebai; plieniniai vamzdžiai; plieninis lynas; plieno lakštai; plieno liejiniai; plieno lydiniai; priedurio grandikliai; priekalai; raidės ir skaitmenys (paprastųjų metalų), išskyrus spaustuvinius; raktai; rankenų metaliniai apsauginiai žiedai; ratų veržtuvai (gaubtai); rišimo vielos (žemės ūkio reikmėms); rūgščių konteineriai; rutuliai plieniniai; šakoti metaliniai vamzdžiai; šaltojo liejimo formos; šarvai; šarvų lakštai; saugiosios pinigų dėžutės; sidabro lydmetaliai; sidabruotas alavo lydinys; šiferio tvirtinimo kabliai (metalo gaminiai); silicis (ferosilicis); skląsčiai; skystojo kuro metaliniai konteineriai; smaigai (metalo dirbiniai); smaigčiai (alpinistų reikmenys); smeigės; spygliuotoji viela; spyruoklės (metalo gaminiai); spyruoklinės spynos; staniolis (alavo folija); statinių metalinės armuojamosios medžiagos; sukamosios platformos (geležinkeliams); suslėgto oro vamzdžių metalinė armatūra; suslėgtų arba suskystintų dujų metaliniai konteineriai (tušti); suslėgtų arba suskystintų dujų metaliniai balionai (metaliniai konteineriai); švininės plombos; tantalas (metalas); telferių kabeliai; tepalų švirkštų tūtos; tepimo įmovos; titanas (ferotitanas); titanas; transporto priemonių metaliniai skiriamieji ženklai; tvirtinamieji metaliniai rankšluosčių dalytuvai; ugniai atsparios metalinės statybinės medžiagos; vabzdžių sulaikymo metaliniai tinkleliai; vamzdžių metalinės armuojamosios medžiagos; vanadis; variniai žiedai; varpai; varžtai (plokštieji); varžtai su žiedu; vėjo sukami paukščių baidymo metaliniai įrenginiai; vielos įtempimo įtaisai (įtempimo grandys); vielos tinklai; vinys (didelėmis galvutėmis); vinys; volframas; žalvaris; židinio malkų atramėlės.

7 mašinos ir staklės; varikliai (išskyrus antžeminių transporto priemonių); mašinų sankabų ir pavarų elementai (išskyrus antžeminių transporto priemonių); žemės ūkio padargai (išskyrus rankinius); perėtuvai; prekybos automatai; abrazyvinių įrankių lyginimo staklės; acetileno valymo prietaisai; adymo mašinos; aeratoriai (vėdintuvai); aerokondensatoriai; akėčios; akmens anglių kombainai; akmenų apdirbimo mašinos; akvariumų aeraciniai siurbliai; alaus darymo mašinos; alaus siurbliai; alaus slėginio tiekimo prietaisai; alkūniniai velenai; amortizatorių stūmokliai (mašinų dalys); antspaudavimo mašinos; apdailos mašinos; apipynimo mašinos; apipjaustymo mašinos; apsauginiai gaubtai (mašinų dalys); apsaugos (mašinų dalys); arpai; atliekų presavimo mašinos; atliekų smulkintuvai; atliekų smulkintuvai (mašinos); atraminiai antgaliai (batams) (mašinų dalys); audimo staklės; audimo staklių krumpliaračiai; audimo staklių ritės; audimo staklių velenai; audinių dažymo mašinos; augalų stiebų atskyrimo mašinos; aušinimo ir oro valymo filtrai (varikliams); automatiniai jūrinių valčių inkarai; automatiniai manipuliatoriai; automatiniai skirstytuvai; automobiliniai keltuvai; avariniai energijos generatoriai; baltinimo mašinos; batų kurpaliai (mašinų dalys); bėgių klojimo mašinos;

betono maišytuvai (mašinos); bitumo gaminimo mašinos; brukamosios (mašinos); būgnai (mašinų dalys); buitinės malimo mašinėlės (išskyrus rankines); buitiniai elektriniai vaisių presai; buldozeriai; bunkeriai (mechaniniam iškrovimui); butelių pildymo mašinos; butelių plovimo mašinos; butelių sandarinimo mašinos; butelių užkimšimo kamščiais mašinos; butelių užkimšimo mašinos; centrifugos (mašinos); centrifugos (ne kaitinamosios); cigarečių mašinos (pramonės reikmėms); cilindrų stūmokliai; cukraus (gaminimo) mašinos; čiaupai (mašinų ir variklių dalys); čiurkšliniai siurbliai; dalijimo mašinos; daržovių trintuvės (mašinos); dažymo mašinos; dažų purkštuvai (mašinos); degalų tiekimo siurbliai (techninės priežiūros stotims); dekeliai (spausdinimo mašinų dalys); derliaus nuėmimo mašinos; dešrų (gaminimo) mašinos; dezintegratoriai; didelės elektrinės žirklės; didelio slėgio plovimo mašinos; drenažo mašinos; dujiniai degikliai; dujinio pjovimo degikliai; dujinio suvirinimo aparatai; dujintuvai; dulkių siurbimo įrenginiai (valymo reikmėms); dulkių siurbliai; dulkių siurblių įtaisai (kvepalams ir dezinfekcinėms medžiagoms skleisti); dulkių siurblių maišeliai; dulkių siurblių žarnos; dulkių šalinimo įrenginiai (valymo reikmėms); dumplės (mašinos); duonos raikymo mašinos; dviračių elektros generatoriai; dviračių montavimo mašinos; ekskavatoriai; elektrinė maisto pramonės įranga; elektrinės bruktuvės; elektrinės parketo vaškavimo ir blizginimo mašinos; elektrinės poliravimo mašinos ir aparatai; elektrinės valymo mašinos ir prietaisai; elektrinės vaškavimo ir blizginimo mašinos ir aparatai; elektrinės virtuvinės mašinos; elektrinės žirklės; elektriniai durų atidarymo įtaisai; elektriniai durų uždarymo įtaisai; elektriniai klijų purkštuvai; elektriniai kūjai; elektriniai lankinio pjovimo aparatai; elektriniai lankinio suvirinimo aparatai; elektriniai litavimo aparatai; elektriniai lituokliai; elektriniai peiliai; elektriniai plaktuvai (buities reikmėms); elektriniai plaktuvai (buitiniai); elektriniai plastikų sandarinimo aparatai (pakavimas); elektriniai rankiniai gręžtuvai; elektriniai skardinių atidarytuvai; elektriniai smulkintuvai (namų ūkio reikmėms); elektriniai varikliai (ne antžeminio transporto priemonėms); elektrinio suvirinimo aparatai; elektrinio suvirinimo mašinos; elektrolitinio dengimo įrenginiai; elektromechaninės gėrimų ruošimo mašinos; elektromechaninės maisto ruošimo mašinos; elektromechaninės mašinos (chemijos pramonei); elektros generatoriai; elektros mašinų anglies šepetėliai; elevatorių diržai; elevatorių grandinės (mašinų dalys); etikečių tvirtinimo mašinos; filtrai (mašinų arba variklių dalys); filtravimo mašinos; filtravimo mašinų kasetės; filtrpresai; formavimo mašinos; frezavimo staklės; frikciniai diržai skriemuliams; galandimo diskai (mašinų dalys); galandimo mašinos; galvanizavimo įrenginiai; gariniai valymo prietaisai; gariniai volai (keliams); garo ar tepalo separatoriai; garo gaudyklės (kondensato puodai); garo katilų armatūra; garo katilų vamzdžiai (mašinų dalys); garo kondensatoriai (mašinų dalys); garo mašinos; garo mašinų katilai; garo perkaitintuvai; gaubtai (mašinų dalys); gazuoto vandens aparatai; gazuotų gėrimų gaminimo aparatai; geležinkelio tiesimo mašinos; generatorių diržai; generatorių šepetėliai; girnakmeniai (girnapusės); gyvūnų kirpimo mašinos; gyvūnų plaukų kirpimo mašinos; glotniojo apdirbimo mašinos; graviravimo mašinos; grąžtai (mašinų dalys); grąžtų griebtuvai (mašinų dalys); grėbiamosios mašinos; grėbiamųjų mašinų grėbliai; gręžimo bokštai (plaukiojantieji arba neplaukiojantieji); gręžimo galvutės (mašinų dalys); gręžimo staklės; griebtuvai (mašinų dalys); grūdų lukštentuvai; grūdų slėgimo, siurbimo ir transportavimo orpūtės ar ventiliatoriai; grūdų valomosios; gudronatoriai; guoliai (mašinų dalys); guoliai (rutulinių guolių žiedai); guolių dėžės (mašinų dalys); guolių rutulių žiedai; hidraulinės turbinos; hidrauliniai durų atidarymo ir uždarymo mechanizmai (mašinų dalys); hidrauliniai mašinų ir variklių valdymo įtaisai; hidrauliniai varikliai; indaplovės; išcentriniai malūnai; išcentriniai siurbliai; išcentriniai vakuuminiai valymo įrenginiai; išdrožų staklės; išleidžiamieji čiaupai; išmetimo vamzdžių alkūnės (varikliams); išplėtimo bakeliai (mašinų dalys); javapjovės; javų kombainai; jėgos pavaros (ne antžeminėms transporto priemonėms); judamieji laiptai (eskalatoriai); judantieji šaligatviai; juostiniai konvejeriai; juostiniai pjūklai; kaitinimo žvakės (dyzeliniams varikliams paleisti); kakliukai (ašių ir velenų); kalandrai (mašinos); kalibravimo mašinos; kalimo mašinos; kalvių dumplės; karbiuratoriai; karbiuratorių maitintuvai; karštuvai; karštuvų garnitūrai; kasimo mašinos; kasybos grąžtai; kasybos mašinos; katalitinis konverteris; kavamalės (išskyrus rankines); kėlikliai (suktuvai); kėlimo įrenginiai; kelių šlavimo mašinos (savaeigės); kelių tiesimo mašinos; keltuvai (mašinos); keltuvų diržai; keltuvų valdymo aparatai; kilimų plovimo mašinos ir prietaisai (elektriniai); kilnojimo įrenginiai; kintamosios srovės generatoriai; kirpimo mašinos; klijinio dažymo mašinos; kniedijimo mašinos; knygų įrišimo mašinos ir įrenginiai; kompresoriai (mašinos); kondensavimo įranga; konvejeriai (mašinos); konvejerių juostos; korpusai (mašinų dalys); kranai (keliamosios mašinos); kraštų apmėtymo mašinos; kretilai; kronšteinai (mašinų dalys); krovimo rampos; krovinių gabenimo įrenginiai su oro pagalve; krovinių keltuvai; krumpliaračiai (ne antžeminėms transporto priemonėms); krumpliastiebiniai kėlikliai (domkratai); kūjai (mašinų dalys); kuliamosios; kulnų gaminimo mašinos; kultivatoriai (mašinos); laisvosios eigos ratai (išskyrus naudojamus antžeminėms transporto priemonėms); laivų varikliai; lankeliai (siuvinėjimo mašinoms); lankstai (variklių dalys); lėktuvų varikliai; lenkimo mašinos; liejimo formos (mašinų dalys); liejimo formų gaminimo mašinos; liejimo mašinos; liftai; liftai (išskyrus slidininkų keltuvus); liftų valdymo aparatai; lipniosios juostos (skriemuliams); lipniosios juostos dalytuvai (mašinos); litavimo aparatai (dujinis litavimas); litavimo degikliai (dujinis litavimas); litavimo lempos; lituokliai (dujinis litavimas); lyginimo įrenginiai; lyginimo mašinos; lyginimo presai; lubrikatoriai (mašinų dalys); maišymo mašinos; maišytuvai; maišytuvai (mašinos); maitintuvai (mašinų dalys); malimo mašinos; mašinų

antifrikciniai guoliai; mašinų antifrikciniai tarpikliai; mašinų ašys; mašinų cilindrai; mašinų diržai; mašinų garo katilų dūmtraukiai; mašinų garo katilų nuovirų rinktuvai; mašinų guolių atramos; mašinų ir variklių greičio reguliatoriai; mašinų ir variklių karteriai; mašinų ir variklių valdymo mechanizmai; mašinų kaltai; mašinų katilų maitintuvai; mašinų kreipiamosios; mašinų krumplinės pavaros; mašinų pavaros; mašinų ratai; mašinų smagračiai; mašinų stalai; mašinų stovai; mašinų, variklių valdymo lynai; mechaninės lanksčiųjų žarnų ritės; mechaniniai kūjai; mechaniniai semtuvai; mechaniniai vijimo aparatai; mechaninio apdirbimo staklės; mechanizuoti gyvulių šėrimo loviai; medžio apdirbimo staklės; melžimo aparatai (melžtuvai); melžimo aparatų melžikliai; mėsos kapoklės (mašinos); mėsos malimo mašinos; metalo apdirbimo mašinos; metalo apdirbimo staklės; metalo tempimo mašinos; mezgimo mašinos; mezgimo mašinų adatų vedžiokliai; mezgimo mašinų skydai (adatų vedžiokliai); miltų malimo mašinos; mineralinio vandens gaminimo mašinos; monetinės skalbimo mašinos; motociklų kojiniai starteriai; motoriniai kultivatoriai; motoriniai kultivatoriai; naftos valymo mašinos; ne antžeminio transporto priemonių varikliai; nėrinių mezgimo mašinos; nešiojamieji sukamieji gariniai lygintuvai (audiniams); nuolatinės srovės generatoriai; nuolatinės srovės generatorių pavaros diržai; nuolatinės srovės generatorių šepetėliai; obliavimo staklės; odų dirbimo mašinos; odų kaišimo mašinos; odų skutimo mašinos; orlaivių varikliai; oro kondensatoriai; oro siurbimo mašinos; oro siurbliai (garažų įranga); orpūtės; orpūtės (dujoms slėgti, siurbti ir transportuoti); orpūtės (grūdams slėgti, siurbti ir transportuoti); pakavimo mašinos; paketavimo mašinos; pakrovimo ir iškrovimo manipuliatoriai; pašarų presai; pavaros (ne antžeminio transporto priemonėms); pavaros grandinės (ne antžeminio transporto priemonėms); pavaros guolių velenai; pavaros velenai (ne antžeminio transporto priemonėms); pavaros velenų guoliai; pavarų dėžės (ne antžeminėms transporto priemonėms); pavarų grandinės (ne antžeminėms transporto priemonėms); pavarų varikliai (ne antžeminėms transporto priemonėms); pėdarišės; pėdarišės ir pjaunamosios; peiliai (mašinų dalys); peiliai (mašinų detalės); pelenų, šlako, smulkiųjų anglių sijojimas (mašinos); perėtuvai (inkubatoriai); pieno apdirbimo mašinos; pieno separatoriai; pilstymo mašinos; pipirų malūnėliai (išskyrus rankinius); pistoletai (įrankiai, kuriuose naudojamos sprogstamosios medžiagos); pistoletiniai dažų purkštuvai; pjovimo įrankiai (mašinos); pjovimo įrankiai (mašinų dalys); pjovimo įrankių galandimo mašinos; pjovimo įrankių laikikliai (mašinų dalys); pjovimo mašinos; pjovimo stalai (mašinų dalys); pjūklai (mašinos); pjūklų peiliai (mašinų dalys); plastikų apdirbimo mašinos; plentvoliai; plieno lydymo konverteriai; plovimo įrenginiai; plūgai; plūginės grioviakasės; plūgų noragai; plūktuvai (mašinos); plunžeriniai stūmokliai; pneumatinės mašinos; pneumatiniai durų atidarymo ir uždarymo mechanizmai (mašinų dalys); pneumatiniai kūjai; pneumatiniai mašinų ir variklių valdymo įtaisai; pneumatiniai pistoletai (mastikai išspausti); pneumatiniai plaktukai; pneumatiniai siurbliai; pneumatiniai transporteriai; pneumatiniai vamzdiniai konvejeriai; pneumatiniai varikliai; poligrafiniai dažymo aparatai; poligrafinių matricų dėžutės; poliravimo plokštės (elektrinės); popieriaus gaminimo mašinos; popieriaus mašinos; popieriaus tiekimo įrenginiai (poligrafija); pramušimo mašinos; pramušimo mašinų puansonai; presai-krepšiai; presai (mašinos pramonės reikmėms); pudlingavimo mašinos; purškiamosios mašinos; purkštuvai (mašinos); purvo gaudytuvai ir rinktuvai (mašinos); pūtimo aparatai; rakečių pynimo mašinos; rankiniai įrankiai (ne rankinio valdymo); ratinavimo mašinos; ravėjimo mašinos; reaktyviniai varikliai (ne antžeminio transporto priemonėms); redukcinės pavaros (ne antžeminio transporto priemonėms); reguliatoriai (mašinų dalys); reljefo išgavimo mašinos; riebalų šalinimo mašinos; riebokšliai (mašinų dalys); ritės (mašinų dalys); ritininiai guoliai; robotai (mašinos); rotacinės spausdinimo mašinos; rūdos sodrinimo mašinos; rūšiavimo mašinos (pramonės reikmėms); rutuliniai guoliai; rutulinių guolių žiedai; sandarieji jungikliai (variklių dalys); sandarinimo mašinos (pramonės reikmėms); sankabai (ne antžeminio transporto priemonėms); sankabos (ne antžeminio transporto priemonėms); satininio pynimo mašinos; savitepiai guoliai; sėjamosios (mašinos); separatoriai; sietai (mašinos ar jų dalys); sijojimo įrenginiai; sijojimo mašinos; siurbimo mašinos (pramonės reikmėms); siurbliai (mašinos); siurbliai (mašinų ar variklių dalys); siurblių diafragmos; siuvamosios mašinos; siuvamųjų mašinų pedalinės pavaros; siuvimo (brošiūravimo) mašinos; skalavimo mašinos; skalbimo mašinos; skalbinių gręžimo ir lyginimo įtaisai; skalbinių gręžimo mašinos; skydai (mašinų dalys); skriejikai (mašinų dalys); skriemuliai; skriemuliai (mašinų dalys); skustuvų galandimo mašinos; skutimo mašinos; slėgio reduktoriai (mašinų dalys); slėgio reguliatoriai (mašinų dalys); slėgio vožtuvai (mašinų dalys); slėgtuvai; smulkinimo mašinos; smulkinimo mašinos (pramonės reikmėms); sniego valytuvai; spausdinimo cilindrai; spausdinimo formos; spausdinimo mašinos; spausdinimo mašinų velenai; spausdinimo matricos; spausdinimo metalo lakštuose mašinos; spausdinimo presai; spaustuvinės mašinos; spaustuviniai presai; spyruoklės (mašinų dalys); sriegimo mašinos; srovės generatoriai; stabdžių antdėklai (išskyrus transporto priemonių); stabdžių segmentai (ne transporto priemonių); stabdžių trinkelės (ne transporto priemonių); staklių nytys; staklių pjovimo įrankių laikikliai; statoriai (mašinų dalys); stereotipų gaminimo mašinos; stiklo apdirbimo mašinos; stiklo rėžtukai (mašinų dalys); stūmokliai (mašinų ar variklių dalys); stūmoklių žiedai; sukamieji kranai (derikai); sukimo momento keitikliai (ne antžeminio transporto priemonėms); suktuvai (gervės); suportai su pasukamomis pavažomis (mašinų dalys); suportų skydai; susireguliuojantys degalų siurbliai; suvirinimo aparatų elektrodai; sviestmušės (įtaisai); sviesto mušimo mašinos; svirtiniai kūjai; šachtų iškėlimo

įrenginiai; šaldytuvų kompresoriai; šaudyklės (mašinų dalys); šepetėliai (mašinų dalys); šepetėliai su elektros pavara; šiaudapjausčių peiliai; šiaudų smulkintuvai; šienapjovės ir javapjovės; šienapjovių peiliai; šieno presai; šieno spudulų rišimo aparatai; šieno vartytuvai (mašinos); šildymo įrenginių siurbliai; šilumokaičiai (mašinų dalys); šiukšlių presavimo mašinos; šlifavimo staklės; šrifto liejimo mašinos (poligrafija); šrifto rinkimo mašinos (fotorinkimas); šrifto rinkimo mašinos (poligrafija); štampavimo mašinos; švaistikliai (mašinoms ir varikliams); tabako (apdirbimo) mašinos; tekėlai (mašinų dalys); tekinimo staklės; tekstilės pramonės mašinos; tepimo dėžutės (mašinų dalys); tepimo siurbliai; tepimo žiedai (mašinų dalys); terminiai pūstuvai (mašinos); tešlos maišymo mašinos; tiekiamo vandens deaeratoriai; tiekiamo vandens reguliatoriai; tiltiniai kranai; tinklų vilkimo mašinos (žvejyba); transmisinių velenų guoliai; transportavimo įrenginiai (kasyba); transporto priemonių plovimo įrenginiai; traukės (mašinoms, varikliams); trikotažo mašinos; turbinos (ne antžeminio transporto priemonėms); turbokompresoriai; tvoklės (mašinos); universalieji lankstai (kardano lankstai); uždaromieji vožtuvai (mašinų dalys); uždegimo įrenginiai (vidaus degimo varikliams); uždegimo magnetos; užuolaidų traukymo elektriniai įtaisai; vagonų keltuvai; vakuuminiai siurbliai (mašinos); valcavimo mašinos; valcavimo mašinų cilindrai; valčių varikliai; valgomųjų pastų gaminimo mašinos; vandens separatoriai; vandens šildytuvai (mašinų dalys); varikliai transporto priemonėms su oro pagalve; variklių cilindrai; variklių cilindrų galvutės; variklių degalų riebintuvai; variklių diržai; variklių duslintuvai; variklių inžektoriai; variklių išmetamieji vamzdžiai; variklių įrenginiai nuo užteršimo; variklių radiatoriai; variklių starteriai; variklių stūmokliai; variklių ventiliatoriai; variklių ventiliatorių diržai; vejapjovės; vėjo turbinos; velėnpjovės; velenų sankabos (mašinų dalys); ventiliatoriai (grūdų slėgimo, įsiurbimo ir transportavimo įrenginiams); verpimo mašinos; verpimo rateliai; verptuvai; vertikaliojo drožimo staklės; veržlių iškirtimo ir įsriegimo mašinos; veržlių sriegimo mašinos; vibratoriai (mašinos) (pramonės reikmėms); vidaus degimo variklių degalų keitikliai; vidaus degimo variklių žvakės; virvių vijimo mašinos; vyniojimo mašinos; vyno presai; vožtuvai (mašinų dalys); vulkanizavimo aparatai; žemės kasimo mašinos; žemės ūkio inventorius (ne rankinis); žemės ūkio kultūrų elevatoriai; žemės ūkio mašinos; žiedžiamieji ratai.

8 įrankiai ir padargai (rankiniai); peiliai; šaltieji ginklai; skustuvai; akmenskaldžių kūjai; akmentašių kaltai; alkūniniai gręžtuvai; apipynimo įtaisai (įrankiai); apvaliosios sriegpjovės; aštrūs pjaustymo įrankiai (rankiniai); atsuktuvai; augalų parazitų naikinimo aparatai; austrių peiliai; ausų pradūrimo įtaisai; ausų spenelių pradūrimo įtaisai; avikirpės žirklės; bilietų komposteriai (žymekliai); blakstienų rietikliai; brūžikliai (įrankiai); cukraus žnyplės; dagčių žnyplės; dagių ir usnių naikinimo įrankiai; dailidžių grąžtai; dailidžių grąžtai (įrankiai); dalbos; dalgiai; dalgių galąstuvai; dalgių žiedai; daržovių peiliai; daržovių pjaustyklės; daržovių raikytuvės; daržovių smulkintuvai; deimantai (stiklo rėžtukai) (įrankių dalys); dildelės (adatinės dildės); dildės (įrankiai); drožybos kaltai; drožtuvai (obliai); durklai; durtuvai; elektrinės ar ne elektrinės nagų žirklės; elektrinės nagų dildės; elektriniai ar ne elektriniai skustuvai; elektriniai arba ne elektriniai nagų poliravimo prietaisai; elektriniai ir ne elektriniai plaukų kirpimo įrankiai; elektriniai ir ne elektriniai plaukų šalinimo reikmenys; elektriniai manikiūro įrankių komplektai; figūriniai obliai; frezos (įrankiai); galandimo diskai (įrankiai); galandimo įrankiai; galandimo įtaisai; galąstuvai; galąstuvų laikikliai; galvijų apsvaiginimo įtaisai; galvijų odų lupimo aparatai ir prietaisai; galvijų žymėjimo įrankiai; gateriai; geležtės (ginklai); geležtės (įrankiai); genėjimo žirklės; gilintuvai (įrankiai); gyvulių kirpimo įrankiai; gyvulių žymėjimo įrankiai; glaistytuvai (įrankiai); gofravimo įtaisai; golfo grėbleliai; grandikliai (įrankiai); graviravimo adatos; graviravimo įrankiai; grąžtai; grąžtai (įrankiai); grąžtų griebtuvai (įrankiai); grėbliai (įrankiai); gręžtuvai; griovelių, lizdų kirviai; griovių kasimo įrankiai; grunto glaistytuvai (įrankiai); grūstuvai; harpūnai; insekticidų garintuvai (įrankiai); insekticidų purkštuvai (įrankiai); insekticidų purškikliai (įrankiai); insekticidų purškimo švirkštai; išėmų formavimo įrankių dalys; iškartų kirviai; iškartų štampai (įrankiai); įrankių diržai (laikikliai); įspaudikliai (įrankiai); ylos; juosiamieji ginklai (išskyrus šaunamuosius); kaltai; kalvių (arklių kaustymo) peiliai; kalvių kūjai; kampainiai (įrankiai); kapliai; kapliniai plaktukai; kapokliai (mėsininko peiliai); kardai; kasimo įrankiai; kastetai; kastuvai (įrankiai); kauptukai; kauptukai (įrankiai); kauptukai (rankiniai); kaušai (įrankiai); keičiamieji žirklių ašmenys; kilpiniai veržliarakčiai (įrankiai); kirstukai (įrankiai); kirstuvai (įrankiai); kirtikliai; kirviai; kirvukai; kišamosios vielos (rankiniai įrankiai); klostymo įtaisai (audinių); kniedijimo įrankiai; kniedijimo plaktukai (įrankiai); kurpaliai (batsiuvių įrankiai); laidų izoliacijos nuėmimo įrankiai (rankiniai); laužtuvai; ledkirčiai; lenkenos (žievės skutimo įrankiai); lenktiniai peiliai; liejimo kaušai (įrankiai); lipdinių formavimo įtaisai; lygintuvai; lygintuvai (ne elektriniai įrankiai); mačetės (dideli peiliai); manikiūro įrankių komplektai; mastichinai (tapytojų mentelės); mastikų ekstruzijos rankiniai švirkštai; mažos replės; mediniai plaktukai (įrankiai); medžiokliniai peiliai; medžių genėtuvai; mėsmalės (įrankiai); mėsos kapoklės (įrankiai); metalinės juostos temptuvai (įrankiai); metaliniai galąstuvai; metalo žirklės; monetų surinkimo įtaisai; mūrininkų mentės; nagų dildės; nagų dildės; ne elektriniai kiaušinių raikytuvai; ne elektriniai konservų dėžučių atidarytuvai; ne elektriniai picos peiliai; ne elektriniai sūrio raikytuvai; numeravimo žymekliai; obliai; oblių geležtės; oblių geležtės; odadirbių peiliai; odos žnyplelės (pincetai); odos žnyplės; odų kaišimo peiliai; odų lupimo prietaisai ir įrankiai; pedikiūro įrankių komplektai; peiliai, šakutės ir šaukštai; peilių dėklai (įrankiai); peilių galandimo įtaisai; peilių galąstuvai; perforatoriai (įrankiai); piestos; pincetai; pjautuvai; pjovikliai; pjovimo įrankiai (rankiniai); pjūklai (įrankiai); pjūkleliai (siaurapjūkliai); pjūklų

geležtės (įrankių dalys); pjūklų laikikliai; plaktukai (įrankiai); plaukų garbanojimo reikmenys (rankiniai); plaukų sukimo žnyplės; plaukų šalinimo žnyplės; plaukų žirklės (įrankiai); plėstuvai; plėstuvų lizdai; plyšių kamšikliai; poliakalės (įrankiai); policininkų lazdos; poliravimo įrankiai; poliravimo įtaisai (poliravimo įrankiai); puansonai (įrankiai); pustyklės (galąstuvai); rankinės barzdos kirpimo mašinėlės; rankinės pompos; rankiniai domkratai; rankiniai gręžtuvai; rankiniai įrankiai; rankinių pjūklų rėmeliai; replės; rėžtuvai (įrankių dalys); riešutų spaustukai; sekatoriai; semtuvai (įrankiai); sidabriniai valgomieji įrankiai (peiliai, šakutės ir šaukštai); siūlo vertuvai (adatoms); skaptukai (įrankiai); skeltuvai (kirviai); skerdimo aparatai ir prietaisai; skiepijimo peiliai; skiepijimo peiliai (įrankiai); skylmušiai; skylmušos (įrankiai); skysčių nupylimo nuo nuosėdų reikmenys (rankiniai įtaisai); skliutai (įrankiai); skustuvų dėklai; skustuvų galandimo diržai; skustuvų galandimo odiniai diržai; skutikliai (įrankiai); skutimosi peiliukai; skutimosi reikmenų dėžutės; smeigtai (takelažo darbams); sodininkų kastuvėliai; sodininkų peiliai; sodininkų žirklės; sodininkų žirklės; sodo inventorius (įrankiai); sodo žirklės (sekatoriai); spaustuvai; sriegikliai (įrankiai); sriegiklių alkūnių ilgintuvai; sriegiklių laikiklių ilgintuvai; sriegimo galvutės (įrankiai); sriegimo peiliai (įrankiai); sriegpjovės (įrankiai); stiklo rėžtukai (įrankių dalys); svirtys; šakės; šaukštai; šlifavimo diskai (įrankiai); špagos, kalavijai, kardai, rapyros; špagų makštys; štampai (įrankiai); šukos (įrankiai); švirkštai (įrankiai); švitriniai diskai; švitriniai įrankiai; tatuiravimo prietaisai; tekėlai (įrankiai); tempiamosios vielos (rankiniai įrankiai); terkšlės (įrankiai); trumpakočiai dalgiai; tvoklės (įrankiai); vaisių skintuvai (įrankiai); valcavimo įrankiai; valgomieji įrankiai (peiliai, šakutės ir šaukštai); valgomosios šakutės; vamzdžių pjaustytuvai (įrankiai); vamzdžių pjovimo įrankiai; vejapjovės (įrankiai); vėlimo įrankiai; veltuvai (įrankiai); veržimo įtaisai (dailidžių ar kubilių); veržliarakčiai (įrankiai); veržliasukiai; vidinio tekinimo peiliai; vielos temptuvai (įrankiai); viniatraukės replės; viniatraukiai; viniatraukiai (įrankiai); vinių kalimo įtaisai; vyno samčiai; žarstekliai; žemės plūktuvai (įrankiai); žemės ūkio padargai (įrankiai); ženklinimo įtaisai; židinių dumplės (įrankiai); žirklės; žymekliai (įrankiai); žnybiamosios replės; žnyplės; žvejybos harpūnai; žvynų, nuovirų grandikliai.

10 chirurgijos, medicinos, stomatologijos ir veterinarijos aparatai ir instrumentai; rankų ir kojų protezai, akių ir dantų protezai; ortopediniai gaminiai; žaizdų siuvimo medžiagos; adatos (medicinos reikmėms); aerozoliniai dalytuvai (medicinos reikmėms); akupunktūros adatos; akušerijos aparatai; analizė (medicininės analizės aparatai); anatominiai sąnarių tvarsčiai; anestezijos (nejautros) aparatai; anestezijos (nejautros) kaukės; apsauginiai antpirščiai (medicinos reikmėms); apsaugos nuo rentgeno spinduliuotės priemonės (medicinos reikmėms); arterinio kraujo spaudimo matavimo aparatai; atraminiai tvarsčiai; atramos nuo plokščiapėdystės; ausų kamštukai (ausų apsaugos priemonės); ausų krapštukai; baldai (medicinos reikmėms); bambos vyturai; bandymų aparatai (medicinos reikmėms); batai (medicinos reikmėms); buteliukų žindukai; chirurginės kempinės; chirurginės žirklės; chirurginės žnyplės; chirurginiai aparatai ir instrumentai; chirurginiai drabužiai; chirurginiai implantai (dirbtinės medžiagos); chirurgų veidrodžiai; dantų grąžtai; dantų plokštelės; dantų žiedai; defibriliatoriai; dėklai (pritaikyti medicinos instrumentams); diagnostiniai aparatai (medicinos reikmėms); dializatoriai; dirbtinė oda (chirurgijos reikmėms); dirbtiniai plaukai; dirbtinio kvėpavimo aparatai; dirbtinio kvėpavimo respiratoriai; dirbtinių dantų kaiščiai; diržai (medicinos reikmėms); drenavimo vamzdeliai (medicinos reikmėms); dušo krepšeliai; elastinės kojinės (chirurgijos reikmėms); elastinės kojinės (chirurgija); elektrinės antklodės (medicinos reikmėms); elektrinės šildyklės (medicinos reikmėms); elektrinės šildomosios pagalvėlės (medicinos reikmėms); elektriniai akupunktūros instrumentai; elektriniai diržai (medicinos reikmėms); elektrodai (medicinos reikmėms); elektrokardiografai; fizinės reabilitacijos aparatai (medicinos reikmėms); fizinių pratimų aparatai (medicinos reikmėms); fizioterapijos aparatai; gaivinimo aparatai; galvaniniai diržai (medicinos reikmėms); galvanoterapijos aparatūra; galvijų akušerijos įtaisai; garintuvai (medicinos reikmėms); gastroskopai; gimdymo čiužiniai; gimdos švirkštai; gipso tvarsčiai (ortopedijos reikmėms); greitosios pagalbos neštuvai; hematometrai; hidrostatinės lovos (medicinos reikmėms); higieniniai dubenys; higieniniai dubenys (medicinos reikmėms); indai (vaistams); inhaliatoriai; injekcijų švirkštai; inkubatoriai (medicinos reikmėms); invalidų vežimėliai; inžektoriai (medicinos reikmėms); ištraukiamosios paklodės (ligonių lovoms); išvaržų raiščiai; įpūtimo aparatai (medicinos reikmėms); įtvarai (chirurgija); kaniulės; karšto oro terapiniai aparatai; karšto oro vibratoriai (medicinos reikmėms); kastravimo žnyplės; kateteriai; kaukės medicinos personalui; kėdės su naktipuodžiais; kelių tvarsčiai (ortopedija); ketgutas (žarnų siūlai žaizdoms siūti); klausomieji vamzdeliai; klausos aparatai; klausos apsaugos aparatai; kojinės nuo venų išsiplėtimo; kompresai (chirurginiai); kontraceptinės priemonės (ne cheminės); korsetai (medicinos reikmėms); kosmetinio masažo aparatai; kraujo tyrimo aparatai; krūtų protezai; kūdikių buteliukai; kūdikių inkubatoriai; kūdikių žindukai; kūno ertmių plovimo įtaisai; kūno ertmių valymo šepečiai; kurtumo gydymo aparatai; kvarco lempos (medicinos reikmėms); lancetai; lašelinės (medicinos reikmėms); lašelinių buteliai (medicinos reikmėms); lazeriai (medicinos reikmėms); ledo pūslės (medicinos reikmėms); lempos (medicinos reikmėms); lęšiai (intraokuliariniai protezai, įdedami chirurgiškai); liežuvio grandikliai; ligonių neštuvai; lovapuodžiai; lovų vibratoriai; makšties švirkštai; masažavimo aparatai; masažo pirštinės; medicininės klizmos; medicininės pagalvėlės; medicininės taurės; medicininės vielinės kateterių kreipiamosios; medicininiai arba odontologiniai krėslai; medicininiai termometrai; medicinos instrumentų dėklai (gydytojams); meilės lėlės

(sekso lėlės); migdomosios pagalvės; motinos pieno siurbtuvai; nelaikančiųjų klijuotės; nelaikančiųjų paklodės; nėščiųjų diržai; neštuvai su ratukais; nuospaudų peiliai; odontologijos aparatūra (elektrinė); odontologijos aparatūra ir instrumentai; odontologiniai krėslai; odontologų veidrodžiai; odos šlifavimo labai mažais kristalais aparatai; oftalmometrai; oftalmoskopai; operaciniai stalai; ortodontijos aparatai; ortopedijos gaminiai; ortopedinė avalynė; ortopediniai diržai; ortopediniai padai; ortopediniai vidpadžiai; pagalvėlės nuo pragulų; pagalvės nuo nemigos; palaikomieji tvarsčiai; papilvės diržai; paraištės (palaikantys tvarsčiai); peiliai (chirurgijos reikmėms); pesarai; piliulių pistoletai; pilvo diržai; pilvo korsetai; pilvo pagalvėlės; pirštinės (medicinos reikmėms); pjaunamieji įrankiai (chirurginiai); pjūklai (chirurgijos reikmėms); plėtikliai (chirurgija); poodinių injekcijų švirkštai; prezervatyvai; prilaikomieji tvarsčiai; pripučiami čiužiniai (medicinos reikmėms); pripučiamos pagalvėlės (medicinos reikmėms); pripučiamos pagalvės (medicinos reikmėms); pulso matuokliai; purkštuvai (medicinos reikmėms); radiologijos aparatai (medicinos reikmėms); radiologiniai ekranai (medicinos reikmėms); radioterapijos aparatai; radžio vamzdeliai (medicinos reikmėms); ramentai; ramentų antgaliai; rentgeno aparatai (medicinos reikmėms); rentgeno aparatai ir įranga (medicinos reikmėms); rentgeno vamzdeliai (medicinos reikmėms); rentgenogramos (medicinos reikmėms); sfigmomanometrai; sfigmotenzimetrai; siūlai (chirurgija); siurbliai (medicinos reikmėms); skalpeliai; slaugymo reikmenys; smilkymo prietaisai (medicinos reikmėms); specialiosios lovos (medicinos reikmėms); specialūs konteineriai medicininėms atliekoms; spirometrai (medicinos aparatai); spjaudyklės (medicinos reikmėms); stentai; steriliosios paklodės (chirurgija); stetoskopai; šildomieji paketai (pirmosios pagalbos reikmėms); širdies stimuliatoriai; šlapinimosi indai (ligoniams); šlaplės švirkštai; šlaplės zondai; švirkštai (medicinos reikmėms); temperatūros indikatorinės juostelės (medicinos reikmėms); tempimo aparatai medicinos reikmėms; termoelektriniai kompresai (chirurgija); tramdomieji marškiniai; troakarai (chirurginiai instrumentai); tvarsčiai (elastiniai); tvarsčiai (vyturai); ultravioletinės lempos (medicinos reikmėms); ultravioletinės spinduliuotės filtrai (medicinos reikmėms); urologijos aparatai ir prietaisai; užvaržos (chirurginės); vaistų šaukšteliai; vandens lovos (medicinos reikmėms); vandens maišeliai (medicinos reikmėms); veterinarijos aparatai ir instrumentai; vibracinio masažo aparatai; vidiniai akių protezai (lęšiai) (įdedami chirurgiškai); zondai (medicinos reikmėms); žaizdų siuvimo adatos; žandikaulių protezai; žindymo buteliukai; žindymo buteliukų vožtuvėliai; žindukai.

11 apšvietimo, šildymo, garų gamybos, valgio virimo, šaldymo, džiovinimo, vėdinimo, vandens tiekimo ir sanitariniai įrenginiai; acetileno degikliai; acetileno generatoriai; acetileno žibintai; akvariumų filtravimo aparatai; akvariumų lempos (žibintai); akvariumų šildytuvai; aliejaus valymo aparatai; aliejinės lempos; apšvietimo įrenginiai (oro transporto priemonėms); apšvietimo lempos (automobiliams); apšvietimo lemputės; apšvietimo prietaisai ir įrenginiai; apšvietimo žibintai; apšvietimo žibintuvėliai; ardeliai; atominiai reaktoriai; audinių garintuvai; autoklavai (elektriniai slėginiai virimo katilai); automatiniai drėkinimo įrenginiai; automatiniai pelenų transportavimo įrenginiai; automobilių įtaisai nuo akinimo (žibintų įtaisai); automobilių krypties signalizatorių lempos; automobilių krypties signalizatorių lemputės; automobilių žibintai; baktericidiniai degikliai; benzininiai degikliai; bidė; boileriai (ne mašinų dalys); branduoliniai reaktoriai; branduolinis kuro ir branduolinių reakcijų lėtiklių apdorojimo įrenginiai; centrinio šildymo įrenginių plėtimosi bakai; centrinio šildymo radiatorių drėkintuvai; centrinio šildymo sistemų radiatoriai; chromatografai (pramonės reikmėms); čiaupai; degikliai; degimo krosnys; deginimo krosnių armatūra (atramos); deglai; deguonies-vandenilio degikliai; dekoratyviniai fontanai; desikatoriai (džiovinimo aparatai); dezinfekavimo aparatai; dezinfekavimo priemonių dalytuvai (tualetams); dezinfekavimo priemonių skirstytuvai (tualetams); dezodoravimo aparatai (ne asmeninio naudojimo); distiliatoriai; distiliavimo aparatai; distiliavimo kolonos; distiliavimo valymo kolonos; drėkinimo mašinos žemės ūkio reikmėms; dujinės lempos; dujiniai šviestuvai; dujiniai žiebtuvėliai; dujinių prietaisų reguliavimo ir apsaugos reikmenys; dujotiekių reguliavimo ir apsaugos reikmenys; dujų degikliai; dujų degiklių antgaliai; dujų katilai; dujų kondensatoriai (ne mašinų dalys); dujų plautuvai (skruberiai, dujinių įrenginių dalys); dujų valymo įrenginiai; dujų valytuvai (dujinių įrenginių dalys); dūmtraukiai; dūmtraukių dūmtakiai; dūmtraukių sklendės; dūmtraukių sklendės (šildymas); duonkepės krosnys; duonos gaminimo mašinos; duonos kepimo mašinos; duonos skrudintuvai; dušai; dušo kabinos; dviračių lemputės; dviračių žibintai; džiovinimo aparatai; džiovinimo aparatai ir įrenginiai; elektra šildomi patiesalai (kilimai); elektrinės gruzdintuvės; elektrinės šildomosios antklodės (ne medicinos reikmėms); elektrinės vaflinės; elektriniai arba ne elektriniai kojų šildytuvai; elektriniai asmeniniai ventiliatoriai; elektriniai jogurto gaminimo prietaisai; elektriniai kaitinimo siūleliai; elektriniai kavinukai su koštuvais; elektriniai kavos aparatai; elektriniai kavos filtrai; elektriniai kišeniniai žibintuvėliai; elektriniai radiatoriai; elektriniai skalbinių džiovintuvai; elektriniai slėginiai prikaistuviai (greitpuodžiai); elektriniai šildymo aparatai; elektriniai šildomieji paklotai (pagalvėlės) (ne medicinos reikmėms); elektriniai valgio virimo reikmenys; elektriniai virduliai; elektrinis šildomasis apavas; elektros išlydžio apšvietimo vamzdeliai; elektros lempos; elektros lemputės; elektros lempų siūleliai; elektros šviestuvų lizdai; fakelų vamzdžiai (naftos pramonei); filtrai (buitinių arba pramoninių įrenginių dalys); fontanai; frikciniai dujų degtuvai; garbanojimo lempos; garinių šildymo įrenginių oro vožtuvai; garintuvai; garo akumuliatoriai; garo aparatai veidui (saunos); garo gaminimo įrenginiai; garo katilai (ne mašinų dalys); gatvių šviestuvai;

geriamojo vandens filtrai; gėrimų atšaldymo aparatai; gydomųjų kurortų vonios (talpyklos); gyvatukai (distiliavimo, šildymo įrenginių dalys); hidrantai; įdegimo įrenginiai (saulės vonios); kaitinimo degikliai; kaitinimo elementai; kaitinimo plokštės; Kalėdų eglučių elektros lemputės; kambarinės ledainės; kanalinės krosnys; karšto oro aparatai; karšto oro pirčių įrenginiai; kavos pupelių skrudintuvai; kepimo aparatai; kepimo iešmai; kepimo iešmų suktuvai; kepimo krosnelės su besisukančiu iešmu; kepimo rėmai; kepintuvės; keptuvai; kietojo, skystojo arba dujinio kuro šildymo aparatai; kilnojamieji tualetai; kilnojamosios kalvės; kilnojamosios turkiškų vonių kabinos; kiniški žibintai (popieriniai); kišeniniai šildytuvai; kišeniniai žibintuvėliai; klijų šildymo įrenginiai; klozetų bakeliai; klozetų puodai; konstrukcinės viryklių plokštės; krosnelės (ne laboratorinės); krosnelių fasoninės išklojos; krosnių ardynai; krosnių aušinimo bakai; krosnių aušintuvai; krosnių fasoninės išklojos; krosnių išklojos (iš ugniai atsparaus molio); krosnių metalinės konstrukcijos; krosnių pakrovimo įrenginiai; krosnių peleninės; krosnių pelenų dėžės; krosnys (ne laboratorinės); krosnys (šildymo įrenginiai); kuro skalsintuvai (ekonomaizeriai); laboratorinės lempos; laboratoriniai degikliai; lakštiniai šildytuvai; lankinės lempos; lankinių lempų angliniai elektrodai; lašelinio drėkinimo antgaliai (irigavimo reikmenys); lavos akmenys keptuvams; ledo gaminimo įrenginiai ir mašinos; lempos; lempų atšvaitai; lempų dangčiai; lempų degikliai; lempų gaubtai; lempų gaubtų laikikliai; lempų kaminėliai; lempų rėmai; lempų stiklai; lempų stikliniai gaubtai; lygintuvų kaitintuvai; lovų šildynės; magnio siūlai (apšvietimui); maisto atliekų dehidratavimo aparatai; maisto gaminimo (virimo, kepimo) aparatai ir įrenginiai; maišikliniai vandentiekio čiaupai; metalinės šildyklės (lovai šildyti); mikrobanginės krosnelės (maisto gaminimo aparatai); mikrobangų krosnys pramonės reikmėms; namų židiniai; nardymo šviestuvai; netaškūs čiaupų antgaliai; nuotekų valymo įrenginiai; odontologų krosnelės; oro ar vandens jonizatoriai; oro dezodoravimo aparatai; oro džiovintuvai; oro filtravimo įrenginiai; oro kondicionavimo aparatai; oro kondicionavimo filtrai; oro kondicionavimo įrenginiai; oro sterilizatoriai; oro šildytuvai; oro valymo aparatai ir mašinos; oro valymo baktericidinės lempos; oro vėsinimo aparatai; pakabinamieji šviestuvai; panardinamieji šildytuvai; pasterizavimo aparatai; pašarų džiovinimo įrenginiai; pieno šaldymo įrenginiai; pisuarai (sanitariniai įtaisai); plaukiojimo baseinų chloravimo įrenginiai; plaukų džiovintuvai; plautuvės (virtuvinės); polimerizavimo įrenginiai; prausyklų rankų džiovintuvai; projektorių lempos; prožektoriai; puošybiniai žibintai; radiatoriai (šildymas); radiatorių dangteliai; rankų prausyklės (sanitarinių įrenginių dalys); rezervuarų lygio reguliavimo vožtuvai; salyklo džiovyklos; sanitariniai aparatai ir įrenginiai; sanitarinių įrenginių vandentiekio vamzdžiai; saugiosios lempos; saulės kolektoriai (šildymas); saulės krosnys; saunų įrenginiai; sėdimosios vonios; sietynai; skalbimo katilai; skalbyklų vandens šildytuvai; skysčių vėsinimo įrenginiai; skystojo kuro degikliai; slėginiai elektriniai maisto gaminimo puodai (autoklavai); slėginiai vandens rezervuarai; smilkymo prietaisai (ne medicinos reikmėms); spiritiniai degikliai; sterilizatoriai; sūkuriniai vandens čiurkšlių aparatai; šachtininkų lemputės; šaldymo aparatai; šaldymo aparatai ir mašinos; šaldymo kameros; šaldymo konteineriai; šaldymo patalpos; šaldymo prietaisai ir įrenginiai; šaldymo spintos; šaldytuvai; šaldytuvai (dėžės); šaldomos vitrinos (eksponavimo įrenginiai); šildymo (vandeniu) įrenginiai; šildymo aparatai; šildymo įrenginiai; šildymo katilai; šildymo katilų dūmtraukiai; šildymo katilų tiektuvai; šildymo katilų vamzdžiai; šildymo krosnys; šildymo plokštės; šilumokaičiai (ne mašinų dalys); šilumos akumuliatoriai; šilumos regeneratoriai; šilumos siurbliai (centrinio šildymo, cirkuliaciniai); šiukšlių degintuvai; švariosios kameros (sanitarijos įrenginiai); šviečiamieji apšvietimo vamzdeliai; šviečiantys namų numeriai; šviesadiodžio (LED) apšvietimo įrenginiai; šviesos sklaidytuvai; šviestuvai; tabako aušinimo įrenginiai; tabako džiovyklos; termostatiniai vožtuvai (šildymo įrenginių dalys); toršerai; transporto priemonių apšvietimo prietaisai; transporto priemonių atšvaitai; transporto priemonių įtaisai nuo akinimo (apšvietimo įtaisai); transporto priemonių įtaisai nuo apšerkšnijimo; transporto priemonių oro kondicionieriai; transporto priemonių priekiniai žibintai; transporto priemonių šildytuvai; transporto priemonių šildomieji aparatai nuo langų šarmojimo; transporto priemonių ventiliacijos (oro kondicionavimo) įrenginiai; transporto priemonių žibintai; traukos gaubtai; traukos gaubtai (laboratorijoms); traukos gaubtai (virtuvėms); tualetai (vandens klozetai); tualeto dubenys; ultravioletinės lempos (ne medicinos reikmėms); vaisių džiovyklos; vamzdžiai (sanitarinių įrenginių dalys); vamzdžių čiaupai; vamzdžių čiaupai (movos); vandens aparatų reguliavimo ir apsaugos priemonės; vandens arba dujų įrenginių ir vamzdynų apsauginiai reikmenys; vandens arba dujų įrenginių ir vamzdynų reguliavimo reikmenys; vandens čiaupų tarpikliai; vandens ėmimo įrenginiai; vandens filtravimo aparatai; vandens gėlinimo įrenginiai; vandens masažo vonių įrenginiai; vandens minkštinimo aparatai ir įrenginiai; vandens nuleidimo įtaisai (tualetų); vandens skirstymo įrenginiai; vandens sterilizatoriai; vandens šildyklės (buteliai); vandens šildytuvai; vandens šildytuvai (prietaisai); vandens valymo aparatai ir mašinos; vandens valymo įrenginiai; vandens vėsinimo įrenginiai; vandentiekio įrenginiai; ventiliacijos (oro kondicionavimo) įrenginiai ir aparatai; ventiliatoriai (oro kondicionavimas); ventiliatoriai (oro kondicionavimo įrenginių dalys); vėsinimo aparatai ir įrenginiai; vėsinimo įrenginiai ir mašinos; vienkartiniai sterilizavimo maišeliai; viryklėlės; viryklės; virtuvinės viryklės (krosnelės); vonios; vonių išklojos; vonių įrengimo reikmenys; vonių kambarių įrenginiai; vonių reikmenys; vonių šildytuvai; vonių vandentiekio įrenginiai; žaizdrai; žarijų krosnelės; žibintuvėliai; žindymo buteliukų elektriniai šildytuvai.

12 transporto priemonės; sausumos, vandens ir oro

susisiekimo priemonės; aeronautikos aparatai, mašinos ir įrenginiai; antelės (laivų virvėms tvirtinti); antžeminės, oro, vandens ir bėginės transporto priemonės; antžeminio transporto priemonių reaktyviniai varikliai; antžeminio transporto priemonių redukcinės pavaros; antžeminių transporto priemonių pavarų varikliai; antžeminių transporto priemonių dalių karteriai (ne variklių); antžeminių transporto priemonių elektros varikliai; antžeminių transporto priemonių krumplinės pavaros; antžeminių transporto priemonių laisvosios eigos (ratų) mechanizmai; antžeminių transporto priemonių pavarų dėžės; antžeminių transporto priemonių pavarų grandinės; antžeminių transporto priemonių pavarų velenai; antžeminių transporto priemonių sankabos; antžeminių transporto priemonių sukabintuvai; antžeminių transporto priemonių sukamojo momento keitikliai; antžeminių transporto priemonių turbinos; antžeminių transporto priemonių valdymo pavarų grandinės; antžeminių transporto priemonių varikliai; antžeminių transporto priemonių varytuvai; apmautai transporto priemonių vairaračių; apsauginiai dviračių tinkleliai; ašių kakliukai; atsarginių padangų apmautai; atsarginių padangų apmautai; atsarginių padangų apmautai; atsarginių ratų apmautai; autobusai; automobiliai; automobilinės betonmaišės; automobiliniai kranai; automobilių amortizatoriai; automobilių bagažinės; automobilių buferiai; automobilių gaubtai; automobilių grandinės; automobilių kėbulai; automobilių padangos; automobilių užuolaidėlės; automobilių važiuoklės (šasi); bagažo vežimėliai; baržos; bekamerės dviračių padangos; cigarų žiebtuvėliai (automobiliams); dirižabliai; diskinės stabdžių kaladėlės (automobiliams); drezinos; dviračiai; dviračiai vežimėliai; dviračiams pritaikyti krepšiai; dviračiams pritaikyti poriniai krepšiai; dviračių ar motociklų balneliai; dviračių ar motociklų balnelių apvalkalai; dviračių atramos; dviračių balnakrepšiai; dviračių balneliai; dviračių garso signalizatoriai; dviračių grandinės; dviračių įspėjamosios garsinės sistemos; dviračių krumplinės pavaros; dviračių padangos; dviračių padangų kameros; dviračių pedalai; dviračių posūkių rodikliai; dviračių purvasaugiai; dviračių rankenos; dviračių ratai; dviračių ratlankiai; dviračių ratų padangos; dviračių ratų stebulės; dviračių rėmai; dviračių siurbliai (pompos); dviračių skambučiai; dviračių stabdžiai; dviračių stipinai; dviračių stovai; dviračių stovai (dviračių dalys); dviračių vairai; dviračių varikliai; elektrinės transporto priemonės; fenderiai (laivų borto amortizatoriai); furgonai (transporto priemonės); galinių bortų keltuvai (antžeminių transporto priemonių dalys); galinių durų arba bortų keltuvų pavaros (antžeminių transporto priemonių dalys); geležinkelio riedmenų buferiai; geležinkelio riedmenų ratų antbriauniai; geležinkelio sukabintuvai; geležinkelio vagonų sujungimo įtaisai; geležinkelio vagonų vežimėliai; geležinkelių riedmenys; gyvenamieji autofurgonai; gyvenamosios priekabos; golfo vežimėliai; grandinės nuo slydimo; irklai; irklų įkabos; iškylavimo automobiliai; jachtos; jūriniai vandens lėktuvai; kabamieji konvejeriai; kamerų taisymo įrankių rinkiniai; kanojų irklai; karinės transporto priemonės; karučiai (dviračiai); karučiai (vienračiai); keleiviniai keltuvai (funikulieriai); keleivinių keltuvų (funikulierių) riedmenys; keltai (keltlaiviai); keltuvai su sėdynėmis; kesonai (transporto priemonės); kosminės transporto priemonės; kosminiai laivai (erdvėlaiviai); krėslai su rateliais; krovinių vežimėliai; kūdikių vežimėliai; kūdikių vežimėlių dangčiai; kūdikių vežimėlių uždedamieji gaubtai; laistymo mašinos; laivai; laivasraigčiai; laivų atkabinimo mechanizmai; laivų dūmtraukiai; laivų korpusai; laivų rangautai; laivų stiebai; laivų špantai; laivų vairavimo mechanizmai; lanksčiųjų vamzdžių vežimėliai; lėktuvai; lėktuvai amfibijos; lėktuvų katapultuojamieji krėslai; lengvųjų vaikų vežimėlių gaubtai; liejimo darbų vežimėliai; liejimo kaušai; liejimo vežimėliai; liejimo vežimėlių lafetai; liukai; lyninių keltuvų kėlimo įranga; lynų kelių aparatai ir įrenginiai; lynų kelių kabinos; lynų kelių kabinos; lynų keltuvų kabinos; lokomotyvai; lokomotyvų dūmtraukiai; mažalitražiai automobiliai; miegamieji vagonai; mopedai; motociklai; motociklų priekabos; motorinės sniegrogės; motorinės valtys; motoroleriai (transporto priemonės); motorvagoniai; nešulių triračiai; nuožulnumos laivams nuleisti; omnibusai; orlaiviai; oro balionai; oro maišai (automobilių saugos įtaisai); oro siurbliai (transporto priemonių reikmenys); oro sraigtai; oro transporto priemonės; padangų dygliai; padangų kamerų taisymo lipnieji gumos lopai; padangų kamerų taisymo reikmenys; parašiutai; paspirtukės rogutės (transporto priemonės); pavaros (antžeminio transporto priemonėms); pavaros alkūninės svirtys; pirkinių vežimėliai; pneumatinės padangos; pneumatinių padangų kameros; pneumatinių padangų karkasai; pontonai; poriniai irklai; priekabos (transporto priemonės); priekiniai stiklai; priekinių stiklų valytuvai; priekinių žibintų valytuvai; pristatymo triračiai; protektorių juosta (padangoms atnaujinti); rankiniai vežimėliai; ratų stebulių lankai; ratų stipinų fiksatoriai; ratų stipinų įtempimo įtaisai; rogės (transporto priemonės); sanitarinės mašinos; saugiosios vaikų sėdynės (transporto priemonių); saugos diržai (transporto priemonių sėdynėms); savivarčiai; savivarčiai vežimėliai; savivarčių sunkvežimių kėbulai; slidininkų keltuvai; slidžių bagažinės (automobilinės); sportiniai automobiliai; stabdžių diskai (transporto priemonėms); stebulių gaubtai; stebulių lankai; sunkvežimiai; šachtų vežimėlių ratai; šakiniai krautuvai; šaldytuvai (transporto priemonės); tarpmiestiniai autobusai; tolinio valdymo transporto priemonės (ne žaislai); traktoriai; tramvajai; transporto priemonės su oro pagalve; transporto priemonės su šaldymo įrenginiais; transporto priemonių (ratų) stebulės; transporto priemonių amortizacinės spyruoklės; transporto priemonių apdangalai (nustatytos formos); transporto priemonių apmušalai; transporto priemonių aptakai; transporto priemonių ašys; transporto priemonių atbulinės eigos signaliniai įtaisai; transporto priemonių bagažinės; transporto priemonių bagažo tinkleliai; transporto priemonių buferiai; transporto priemonių degalų (dujų) bakų dangteliai; transporto priemonių durys; transporto priemonių gaubtai; transporto priemonių hidraulinės

sistemos; transporto priemonių įtaisai nuo akinimo; transporto priemonių jungiamosios trauklės (išskyrus variklių dalis); transporto priemonių kėbulai; transporto priemonių laipteliai; transporto priemonių langai; transporto priemonių miegamieji gultai; transporto priemonių padangos; transporto priemonių padangos; transporto priemonių padangų priešslydžio įtaisai; transporto priemonių padangų ventiliai; transporto priemonių pakabų amortizatoriai; transporto priemonių pakabų spyruoklės; transporto priemonių pilnavidurės padangos; transporto priemonių posūkių rodikliai; transporto priemonių prietaisai nuo vagysčių; transporto priemonių prikabinimo įtaisai; transporto priemonių purvasaugiai; transporto priemonių ratai; transporto priemonių ratlankiai; transporto priemonių ratų balansavimo svareliai; transporto priemonių ratų padangos; transporto priemonių ratų stipinai; transporto priemonių sėdynės; transporto priemonių sėdynių apvalkalai; transporto priemonių sėdynių galvų atlošai; transporto priemonių sėdynių saugos diržai; transporto priemonių sėdynių saugos įranga; transporto priemonių signalizacija nuo vagysčių; transporto priemonių sirenos; transporto priemonių stabdžiai; transporto priemonių stabdžių antdėklai; transporto priemonių stabdžių segmentai; transporto priemonių stabdžių trinkelės; transporto priemonių šasi; transporto priemonių torsionų strypai; transporto priemonių vairaračiai; transporto priemonių variklių antvožai (gaubtai); transporto priemonių važiuoklės; transporto priemonių vikšrai; transporto priemonių vikšrai (traktoriniai); triratės transporto priemonės; turistiniai autobusai; užpakalinio vaizdo veidrodžiai; užuolaidos nuo saulės (automobiliams); vagonai - restoranai; vagonai (geležinkeliai); vagonai restoranai; vagonai su šaldymo įrenginiais (bėginės transporto priemonės); vagonėliai; vaikiški vežimėliai; vaikiškos sulankstomosios kėdutės su rateliais; vaikiškų sulankstomųjų kėdučių su rateliais dangčiai; vaikiškų sulankstomųjų kėdučių su rateliais gaubtai; vaikų vežimėliai; vaikų vežimėlių uždangalai; vairai; vairavimo pavaros (laivams); vairiniai irklai; valčių kabliai; valčių keltuvai; valčių sraigtai; valdomieji balionai; valymo vežimėliai; valtys; vandens lėktuvai (hidroplanai); verstuvai (vagonų dalys); vežimai; vežimėlių ratukai (transporto priemonių); vežimo priemonės (automobiliai, vagonai, vežimai); vilkikai; žemsiurbės (plaukiojančios).

13 šaunamieji ginklai; šaudmenys ir sviediniai; sprogstamosios medžiagos; fejerverkai; acetilnitroceliuliozė; amonio nitrato sprogalai; amonio nitrato sprogmenys; amunicija; artilerijos pabūklai (patrankos); artilerijos sviediniai; ašarinių dujų ginklai; automatinių šaunamųjų ginklų šaudmenų diržai; balistinės raketos; balistinės raketos; balistiniai ginklai; bengališkosios ugnys; degtuvai (sprogdikliai); dinamitas; ginklų nešiojimo diržai (perpetės); harpūniniai šautuvai (ginklai); juosiamieji ginklai (šaunamieji ginklai); karabinai; kasetinės šovininės; kulkosvaidžiai; medžiokliniai šautuvai; minos (sprogmenys); minų sprogdikliai; mortyros (minosvaidžiai); oriniai pistoletai (ginklai); pabūklai; pabūklų platformos; parakas; parakinės; patrankų lafetai (artilerija); patrankų taikikliai (išskyrus teleskopinius) (artilerija); perpetės (ginklams); petardos; piroforinės (savaime užsidegančios) medžiagos; piroksilinas; pirotechnikos gaminiai; pistoletai (ginklai); purškiamosios priemonės savisaugai; raketos (sviediniai); raketų leidimo įrenginiai; rankinės granatos; revolveriai; rūko signalai (sprogstamieji įtaisai); savaeigiai ginklai; signaliniai pistoletai; signalinės raketos; smūginės kapsulės (išskyrus žaislines); sportiniai šaunamieji ginklai; sprogdikliai; sprogdikliai (detonatoriai); sprogdinimo dagčiai; sprogdinimo kapsulės (išskyrus žaislines); sprogdinimo žvakės; sprogmenų detonatoriai (sprogdikliai); sprogstamieji mišiniai; sprogstamieji šoviniai; sunkiųjų ginklų atraminės ašys; sviediniai (ginklai); šaudmenų diržai; šaunamųjų ginklų apsodai; šaunamųjų ginklų dėklai; šaunamųjų ginklų duslintuvai; šaunamųjų ginklų gaidukai; šaunamųjų ginklų grūstuvai (vamzdžiams valyti); šaunamųjų ginklų ir šautuvų saugikliai; šaunamųjų ginklų šaudmenys; šaunamųjų ginklų taikikliai; šaunamųjų ginklų taikikliai (ne teleskopiniai); šaunamųjų ginklų uoksai; šaunamųjų ginklų vamzdžiai; šaunamųjų ginklų veidrodiniai taikikliai; šautuvai (graižtviniai); šautuvai (ginklai); šautuvų dėklai; šautuvų gaidukai; šautuvų vamzdžiai; šautuvų veidrodiniai taikikliai; šoviniai; šovininių juostų pildymo įtaisai; šovinių tūtelės; šovinių užtaisymo įtaisai; švininiai medžiokliniai šratai; tankai (ginklai); torpedos.

14 brangieji metalai ir jų lydiniai, brangiųjų metalų arba jais padengti dirbiniai, nepriskirti prie kitų klasių; juvelyriniai dirbiniai, brangakmeniai; laikrodžiai ir kiti laikmačiai; agatai; amuletai (juvelyriniai dirbiniai); ankeriai (laikrodžių detalės); apyrankės (juvelyriniai dirbiniai); atominiai laikrodžiai; auksas (neapdirbtas arba kalstytas); auksasiūliai (juvelyriniai dirbiniai); auskarai; batų puošmenos (brangiųjų metalų); biustai (brangiųjų metalų); brangenybių dėklai; brangenybių dėžutės; brangieji metalai (neapdirbti ar iš dalies apdirbti); chronografai; chronometrai; chronometriniai prietaisai; chronoskopai; ciferblatai (laikrodžių); deimantai; dekoratyvinės sagės; dėžutės (brangiųjų metalų); dramblio kaulas (papuošalai); gagatas (neapdorotas ar iš dalies apdorotas); gagato papuošalai; gintaro juvelyriniai dirbiniai; grandinėlės (juvelyriniai dirbiniai); iridis; juvelyriniai niekučiai; kaklaraiščių segtukai; kaklaraiščių smeigtukai; karoliai (juvelyriniai dirbiniai); karoliai (presuoto gintaro); karoliukai (papuošalų gamybai); karuliai (juvelyriniai dirbiniai); kluazonė juvelyriniai dirbiniai; kontroliniai laikrodžiai; laikrodiniai mechanizmai; laikrodžiai (elektriniai); laikrodžiai (kišeniniai, rankiniai); laikrodžiai (sieniniai, staliniai, bokšto); laikrodžių apyrankės; laikrodžių būgnai; laikrodžių dėžutės; laikrodžių dėžutės (dovanoms); laikrodžių futliarai; laikrodžių grandinėlės; laikrodžių korpusai; laikrodžių mechanizmai; laikrodžių rodyklės; laikrodžių spyruoklės; laikrodžių stiklai; liejiniai (brangiųjų metalų); lydiniai (tauriųjų metalų); medaliai; medalionai (juvelyriniai dirbiniai); meno

dirbiniai (brangiųjų metalų); monetos; olivinas (brangakmenis); osmis; paladis; papuošalai (juvelyriniai dirbiniai); perlų juvelyriniai dirbiniai; platina; pusbrangiai akmenys; raktų žiedai (su pakabučiais); rankiniai laikrodžiai; rankinių laikrodžių dirželiai; rankogalių sąsagos; rodis; rutenis; sagės (juvelyriniai dirbiniai); saulės laikrodžiai; sidabras (neapdirbtas arba kalstytas); sidabrasiūliai; sidabro verpalai; siūlai (brangiųjų metalų) (juvelyriniai dirbiniai); skiriamieji ženklai (brangiųjų metalų); skrybėlių papuošalai (brangiųjų metalų); smeigtukai (juvelyriniai dirbiniai); stabdomieji laikmačiai; statulėlės (brangiųjų metalų); statulėlės (brangiųjų metalų); statulos (brangiųjų metalų); strazai (dirbtiniai brangakmeniai); strazai (drabužių puošmenos iš dirbtinių brangakmenių); špineliai (brangakmeniai); švytuoklės (laikrodžių); variniai žetonai; vielos (brangiųjų metalų) (juvelyriniai dirbiniai); žadintuvai; žiedai (juvelyriniai dirbiniai).

15 muzikos instrumentai; akordeonai; arfos; arfų stygos; arklių šeriai (strykams); bambukinės fleitos; bandonijos; bosai (muzikos instrumentai); būgnai (muzikos instrumentai); būgnų lazdelės (kuokelės); būgnų odos; bunčiukai (muzikos instrumentai); citros; dambreliai; dirigentų lazdelės; dūdmaišiai; duslikliai (muzikos instrumentams); elektroniniai muzikos instrumentai; fisharmonijos; fleitos; fortepijonai (pianinai); fortepijonų (pianinų) klaviatūros; fortepijonų (pianinų) klavišai; fortepijonų (pianinų) stygos; gitaros; gongai; huginai (kiniški smuikai); kaišteliai (muzikos instrumentams); kamertonai; kastanjetės; klarnetai; koncertinos; kontrabosai; kornetai (muzikos instrumentai); ksilofonai; lėkštės (muzikos instrumentai); liežuvėliniai muzikos instrumentai; litaurai; litaurų stovai; lyros; lūpinės armonikėlės; mandolinos; mechaninių pianinų garso reguliatoriai; muzikinės juostos (pianinams); muzikos dėžutės; muzikos instrumentai; muzikos instrumentų dėklai; muzikos instrumentų dumplės; muzikos instrumentų klaviatūros; muzikos instrumentų klavišai; muzikos instrumentų padėklai; muzikos instrumentų pedalai; muzikos instrumentų pistonai; muzikos instrumentų pūstukai; muzikos instrumentų stygos; muzikos instrumentų stygų derinimo raktai; muzikos instrumentų stovai; muzikos sintezatoriai; natų sąsiuvinių vartikliai (aparatai); natų stovai; obojai; okarinos; perforacinės muzikinės juostos; pipos (kiniškos gitaros); ragai (pučiamieji instrumentai); ragai (trimitai); rageliai (muzikos instrumentai); rylos; saksofonai; smuikai; smuikų pasmakrės; styginiai muzikos instrumentai; styginių instrumentų plektrai; strykai; strykų kotai; strykų rankenėlės; suonos (kiniški trimitai); surdinos (muzikos instrumentams); šengai (kiniški pučiamieji muzikos instrumentai); tambūrinai; tamtamai; trikampiai (muzikos instrumentai); trimitai; trombonai; vargonai; vargonų oro vamzdžiai; varpai (muzikos instrumentai); varpeliai (muzikos instrumentai); violos; žarninės stygos (muzikos instrumentams).

16 popierius, kartonas ir jų gaminiai, nepriskirti prie kitų klasių; spaudiniai; įrišimo medžiagos; fotonuotraukos; raštinės reikmenys; raštinės ir buitinės lipniosios medžiagos; dailininkų reikmenys; teptukai; rašomosios mašinėlės ir biuro reikmenys (išskyrus baldus); mokomoji medžiaga ir vaizdinės priemonės (išskyrus aparatūrą); plastikinės pakavimo medžiagos (nepriskirtos prie kitų klasių); šriftai; klišės; adresavimo mašinos; adresavimo mašinų adresų plokštelės; adresų antspaudai; adresų spaudai; afišos; akvarelės; akvarelės (vandeniniai dažai); albumai; almanachai; angliniai pieštukai; antpirščiai (raštinės reikmenys); antspaudai; antspaudai (spaudai); antspaudavimo (frankavimo) mašinos (įstaigų reikmėms); antspaudavimo mašinos (raštinės reikmėms); antspaudavimo plokštelės; antspaudų dėžutės; antspaudų laikikliai; antspaudų lakas; antspaudų pagalvėlės; antspaudų smalkos; antspaudų stoveliai; aplankai (raštinės reikmenys); architektūriniai maketai; architektūriniai modeliai; aritmetinės lentelės; atlasai; atspaudai (raižiniai); atspaudžiamieji paveikslėliai (dekalkomanija); audinio kalkė; augaliniai klijai (raštinės arba buities reikmėms); auksinės plunksnos; automatiniai pieštukai; automatiniai plunksnakočiai (parkeriai); bilietai; biologiniai bandiniai tyrimams mikroskopu (mokymo medžiaga); biuvarai; blankai (spausdinti); bloknotai; bloknotai (raštinės reikmenys); bloknotai (užrašų knygutės); braižikliai; braižiklinės; braižybiniai smeigtukai; braižymo įrankiai; braižymo kampainiai; braižymo lekalai; braižymo lentos; braižymo liniuotės; braižymo, piešimo reikmenys; brėžiniai; brošiūros; bukletai, brošiūros; butelių pakuotės (kartoninės arba popierinės); butelių tara (kartoninė arba popierinė); celofano lakštai (vyniojimui); chromolitografijos; cigarų žiedai; čekių knygelių laikikliai; dailininkų akvarelinių (vandeninių) dažų ruošimo lėkštelės; dailininkų akvarelinių dažų ruošimo indeliai; dainų rinkiniai (knygutės); dauginimo aparatai; dauginimo aparatų dažų plokštelės; dažymo lakštai (dauginimo mašinoms); dažymo voleliai; dažomosios (kopijavimo) juostos; dažų dėžutės (mokyklos reikmenys); dažų padėklai; dažų teptukai; dekalkomanijos; dėžutės (kartoninės arba popierinės); diagramos; dokumentų laikikliai (raštinės reikmenys); dokumentų laminatoriai įstaigų reikmėms; dokumentų segtuvai (raštinės reikmenys); drabužių iškarpos; drėgmę reguliuojantieji popieriaus arba plastiko lapai (maisto produktų pakavimui); elektrinės arba ne elektrinės pieštukų drožimo mašinėlės; elektrinės arba ne elektrinės rašomosios mašinėlės; elektriniai arba ne elektriniai pieštukų drožtukai; elektrokardiogramų popierius; emblemos (popieriniai atspaudai); estampai; etikečių tvirtinimo rankiniai įtaisai; etiketės (ne tekstilinės); filtravimo medžiagos (popierius); filtravimo popierius; formelės molio dirbiniams (dailininkų reikmenys); fotografijų padėklai (stovai); fotograviūros; fotonuotraukos (spausdintos); fotonuotraukų tvirtinimo įtaisai; galvanostereotipai; gaubliai; gėlių vazonų popieriniai dangteliai; geografijos žemėlapiai; glitimas (klijai) (raštinės arba buities reikmėms); grafinė spausdintinė medžiaga; grafinės reprodukcijos; grafiniai vaizdai; grandikliai (kanceliarijos reikmėms); grifelinės lentos; grifeliniai pieštukai; guminės juostos (raštinės reikmėms); guminiai trintukai;

gumuotas audinys (raštinės reikmėms); gumuotos juostos (raštinės reikmenys); hektografai; higieninis popierius; histologiniai preparatai (mokymo reikmėms); informacinės kortelės (raštinės reikmenys); informaciniai biuleteniai; informacinių skydų žymekliai, ne elektroniniai; iškarpų albumai; įdėtinių lapų segtuvai; jūriniai žemėlapiai; kalendoriai; kalkė (popierius kopijoms daryti); kalkės kopijos; kartono gaminiai; kartono tūtos; kartotekos (raštinės reikmenys); katalogai; kataloginių kortelių skirtukai; keturkampės braižymo liniuotės; klasės lentos; klijai (raštinės arba buities reikmėms); klišės (poligrafija); knygos; knygų įrišimo audiniai; knygų įrišimo įtaisai ir mašinos (kontoros įranga); knygų įrišimo medžiagos; knygų įrišimo siūlai, virvutės; knygų juostelės; knygų priešlapiai; knygų viršeliai; knygų viršelių audinys; knygų viršelių medžiagos; kolekcinės kortos (išskyrus žaidimų); komiksai; kompiuterių spausdintuvų dažajuostės; kopijavimo adatos (braižymo reikmėms); kopijavimo aparatų dažymo lakštai; kopijavimo juostelių ritės; kopijavimo popierius (raštinės reikmenys); kortelės (kataloginės, registracinės); kortos; krakmolo pasta (klijai) (raštinės arba buities reikmėms); kreditinių kortelių įspausdinimo įtaisai, ne elektriniai; kreida (litografijai); kreidos laikikliai; ksuano popierius (kinų tapybai ir kaligrafijai); kūginiai popieriniai krepšeliai; kvitų knygelės; laikraščiai; laiškų padėklai; lipdukai (raštinės reikmenys); lipniosios juostelės (raštinės arba buities reikmėms); lipniosios juostos (raštinės arba buities reikmėms); lipniosios medžiagos (klijai) (raštinės arba buities reikmėms); lipniosios plastikinės tąsiosios plėvelės (kroviniams ant padėklų apdengti); lipnių paviršių drėkintuvai (kontoros reikmenys); lipniųjų juostų laikikliai (raštinės reikmenys); literos (tipografiniai šriftai); litografijos; litografiniai akmenys; litografiniai meno dirbiniai; marmuro imitacijos šukos; medienos masės kartonas (raštinės reikmenys); medienos masės popierius; mikrobanginio valgių gaminimo maišeliai; mimeografai; modeliavimo medžiagos; modeliavimo molis; modeliavimo pasta; modeliavimo vaškas (ne odontologijos reikmėms); mokykliniai raštinės reikmenys; mokymo medžiaga (išskyrus aparatūrą); molbertai; muzikiniai atvirukai; neapdirbti plastikai; nešiojamieji spaudmenų rinkiniai (raštinės reikmenys); numeravimo aparatai; ofortai (raižiniai); oleografijos; pakavimo medžiagos (iš krakmolo); pakavimo popierius; paletės; pantografai (braižymo įtaisai); papjė mašė; papjė mašė statulėlės; pastelės (kreidelės); pastos (raštinės ar buities reikmėms); pastos (raštinės reikmėms); pasų laikikliai; pašto atvirukai; pašto korespondencijos frankavimo mašinos (įstaigų reikmėms); pašto ženklai; paveikslai; paveikslai (su rėmais ar be jų); penalai; pergamentinis popierius; periodiniai leidiniai; piešimo, braižymo bloknotai; pieštukai; pieštukų koteliai; pieštukų šerdelės; pinigų rūšiavimo ir skaičiavimo padėklai; pinigų sąvaržėlės; planai; plastikinė pakavimo tara su oro burbuliukais; plastikinės plėvelės (vyniojimui); plastikiniai arba popieriniai šiukšlių maišai; plieninės literos; plieninės plunksnos (rašomosios); plombos (spaudai); plonkartonio skrybėlių dėžutės; plunksnakočiai; plunksnakočių ir pieštukų stoveliai; plunksnakočių spaustukai; plunksnos (raštinės reikmenys); popieriaus aplankai; popieriaus lakštai (raštinės reikmėms); popieriaus lankstymo įtaisai (raštinės reikmenys); popieriaus pjaustymo įtaisai (raštinės reikmenys); popieriaus pjaustymo peiliai (raštinės reikmenys); popieriaus sąvaržėlės; popieriaus segtukai; popieriaus segtuvai; popieriaus smulkintuvai (raštinės reikmėms); popierinė grietinėlės tara; popierinė kalkė; popierinės ar kartoninės iškabos; popierinės juostelės; popierinės juostos ir kortos (kompiuterių programoms rašyti); popierinės nosinės; popierinės servetėlės; popierinės servetėlės (veidui šluostytis); popierinės servetėlės grimui valyti; popierinės staltiesės; popierinės vėliavėlės; popieriniai ar kartoniniai plakatai; popieriniai arba plastikiniai pakavimo maišeliai; popieriniai indų padėklai; popieriniai kaspinai; popieriniai kavos filtrai; popieriniai paklotai; popieriniai rankšluosčiai; popieriniai seilinukai; popieriniai stalčių įklotai (prikvėpinti arba ne); popieriniai stalo apdangalai; popieriniai stalo padėklai; portretai; prespapjė; prospektai; radiogramų popierius; raižiniai; raižymo adatos; raižymo plokštės; rankogaliai (rašymo reikmenims įdėti); rankų atramos (dailininkams); rašalas; rašalinės (įtaisai); rašalinės pagalvėlės; rašalo indai; rašalo lazdelės; rašikliai; rašiklinės; rašiklių dėžutės; rašiklių komplektai; rašymo bloknotai (sąsiuviniai); rašymo ir piešimo sąsiuviniai; rašymo šepetėliai; rašysenos pavyzdžiai; rašomasis popierius; rašomieji reikmenys; rašomoji kreida; rašomosios lentelės su spaustuku; rašomosios plunksnos; rašomųjų lentų kempinės; rašomųjų mašinėlių juostelės; rašomųjų mašinėlių klavišai; rašomųjų mašinėlių velenėliai; rašomųjų plunksnų šluostukai; rašomųjų reikmenų rinkiniai (raštinės reikmenys); raštinės prekės; raštinės reikmenys (išskyrus baldus); raštinės reikmenų spintelės; raštinės skylmušos (perforatoriai); registravimo knygos (žurnalai); regletės (poligrafija); reišinos (kampaininės braižymo liniuotės); rinkimo lentos (poligrafija); rinkimo stalai (poligrafija); rodyklės; rožančiai (rožiniai); sankabėlės (raštinės reikmėms); sankabėlių segikliai (raštinės reikmenys); savirašių aparatų popierius; sąvaržėlės (raštinės reikmenys); servetėlės (alaus bokalams); sidabrinis popierius; siuvėjų kreida; siuvinėjamų piešinių pavyzdžiai; skaičiavimo lentelės; skaičių literos; skelbimų skydai (popieriniai arba kartoniniai); skylmušos (raštinės reikmenys); skrajutės; skriestuvai; smeigtukai (raštinės reikmenys); spaudai (antspaudai); spausdinimo įrenginių dangos (ne iš tekstilės); spausdintiniai leidiniai; spausdintiniai tvarkaraščiai; steatitas (siuvėjų kreida); sugeriamojo popieriaus ar plastiko lapai (maisto produktų pakavimui); suknelių iškarpos; sveikinimo atvirukai; šriftai (skaitmenys ir raidės); šriftas (poligrafija); šviečiantis popierius; taisomasis rašalas (heliografija); taisomieji skysčiai (raštinės reikmenys); taisomosios juostelės (raštinės reikmenys); tapytojų teptukai; tapomoji drobė; trafaretai; trafaretai (raštinės reikmenys); trafaretų dėžutės; transparantai (raštinės reikmenys); trintukai; trynimo šablonai; tualetinis popierius;

tušas; tušinukų šerdelės; užlankai (knygų įrišimui); užrašų knygutės; vadovėliai; vaškinis popierius; vilgytuvai (kontoros reikmenys); vinječių gaminimo įrenginiai; viršeliai (raštinės reikmenys); viskozės lakštai pakuotėms; vyniojamasis popierius; vokai (raštinės reikmenys); vokų antspaudavimo įtaisai (raštinės reikmenys); žakardo audimo staklių perforacinės kortos; žinynai; žymėjimo kreida; žymekliai (komposteriai); žymikliai (raštinės reikmenys); žurnalai (periodiniai leidiniai); žuvų klijai (raštinės arba buities reikmėms).

17 kaučiukas, gutaperčia, guma, asbestas, žėrutis ir jų gaminiai, nepriskirti prie kitų klasių; plastikų pusgaminiai; užpildai, sandarinimo ir izoliacinės medžiagos; ne metaliniai lankstieji vamzdžiai; acetilceliuliozė (iš dalies apdorota); akrilinės dervos (pusgaminiai); anglies pluoštas (išskyrus tekstilės reikmėms); apsauginės asbesto uždangos; apsauginiai asbesto ekranai; asbesto audiniai; asbesto dangos; asbesto kamšalai; asbesto kartonas; asbesto lakštai; asbesto medžiaga; asbesto pluoštas; asbesto popierius; asbesto šiferis; asbesto veltiniai; balata; brezentinės žarnos; celofano folija (išskyrus naudojamą vyniojimui); celofano lakštai (išskyrus naudojamus vyniojimui); cilindrų sandarikliai; dielektrikai (izoliatoriai); dirbtinės dervos (pusgaminiai); ebonitas (vulkanizuotoji guma); ebonitinės formos; ebonitinės liejimo formos; elastiniai siūlai (ne tekstilės reikmėms); elastiniai verpalai (ne tekstilės reikmėms); elektros kondensatorių popierius; elektros perdavimo linijų izoliatoriai; filtravimo medžiagos (iš dalies apdirbti putplasčiai arba plastiko plėvelės); garso izoliavimo medžiagos; geležinkelių izoliatoriai; gėlių kompozicijų putplasčio pagrindai (pusgaminiai); glaistas; guminės atramos, ribotuvai; guminės movos mašinų dalims apsaugoti; guminės virvutės; guminiai siūlai (ne tekstilės reikmėms); guminiai amortizatoriai; guminiai buferiai; guminiai kamščiai; guminiai kamščiai (dangteliai); guminiai pakavimo krepšiai (maišeliai, vokai); guminiai vožtuvai; guminiai žiedai; gumos ar plastiko kamšymo medžiagos; gumos ar plastiko užpildai; gumos arba vulkanizuoto pluošto tarpikliai; gumos mišiniai padangoms restauruoti; išlyginamųjų pjūvių sandarinimo jungtys; išlyginamųjų pjūvių sandarinimo tarpikliai; izoliacinė metalo folija; izoliacinė stiklo vata; izoliacinės alyvos; izoliacinės juostelės ir juostos; izoliacinės pirštinės; izoliacinės ugniai atsparios medžiagos; izoliaciniai audiniai; izoliaciniai dažai; izoliaciniai lakai; izoliacinis popierius; izoliacinis stiklo pluoštas; izoliacinis tinkas; izoliacinis veltinys; izoliatoriai; kabelių izoliatoriai; kamšymo medžiagos; kamšomoji vata; katilų termoizoliacinės medžiagos; kaučiuko tirpalai (gumos klijai); laistomosios žarnos; lateksas (kaučiukas); lipdžiosios juostelės (išskyrus raštinės, medicinos ar buities reikmėms); lipniosios juostelės (išskyrus raštinės, medicinos ar buities reikmėms); lipniosios juostos (išskyrus raštinės, medicinos ar buities reikmėms); mineralinė vata (izoliatorius); movų antdėklai; natūrali ar iš dalies apdirbta guma; natūraliojo kaučiuko arba vulkanizuoto pluošto vožtuvai; natūralusis ar iš dalies apdirbtas kaučiukas; ne metalinės armuojamosios vamzdžių medžiagos; ne metalinės vamzdžių įmovos; ne metalinės vamzdžių movos; ne metaliniai suslėgto oro vamzdžių fitingai; ne metaliniai vamzdžių sujungimai; nuotėkiai (cheminiai preparatai nuotėkiams šalinti); pastatų izoliacijos nuo drėgmės medžiagos; plastikiniai litavimo siūlai; plastikiniai siūlai (ne tekstilės reikmėms); plastiko plėvelės (ne pakuotėms); plastikų lakštinės medžiagos (žemės ūkio reikmėms); plastikų medžiagos (iš dalies apdirbtos); plastikų plėvelės (išskyrus naudojamas vyniojimui); plastikų pluoštai (ne tekstilės reikmėms); plyšių kamšymo medžiagos; plyšių sandarikliai; plyšių tarpikliai; plūduriuojančios užtvaros nuo teršalų; riebokšliai; sandarikliai; sankabų movų tarpikliai; sintetinės dervos (pusgaminiai); sintetinis kaučiukas; skystasis kaučiukas; stabdžių antdėklų medžiagos (iš dalies apdirbtos); stiklainių užsukamųjų dangtelių guminiai sandarikliai; stiklo pluošto izoliaciniai audiniai; sujungimų sandarikliai; sujungimų užpildai; šilumos izoliacijos medžiagos; šilumos spinduliuotę sulaikančios medžiagos; šlako vata (izoliatorius); tamsintos langų stiklų plėvelės (spalvotos plėvelės); tarpikliai; tekstilinės žarnos; transformatorių izoliacinė alyva; transporto priemonių radiatorių jungiamosios žarnos; vamzdžių sujungimų sandarikliai; vamzdžių tarpikliai; vandeniui nelaidūs sandarinimo žiedai; vandeniui nelaidūs tarpikliai; viskozės lakštai (išskyrus naudojamus vyniojimui); vulkanizuota guma (ebonitas); vulkanizuotas pluoštas; vulkanizuotos gumos (ebonito) liejimo formos; žėrutis (neapdirbtas ar iš dalies apdirbtas); žievių dangos (garso izoliacijai).

18 odos ir odų pakaitalai, jų gaminiai, nepriskirti prie kitų klasių; gyvūnų odos, kailiai; lagaminai ir kelioniniai krepšiai; lietaus ir saulės skėčiai; lazdos (kriukiai); rimbai, botagai, pakinktai ir balnojimo reikmenys; abrakinės (arkliams); akidangčiai (arkliams); akidangčiai (pakinktai); alpinistų krepšiai; alpinistų lazdos; antkakliai; antsnukiai; apynasriai; apynasrių apgalviai; arklių gūnios; baldų odinė apdaila; baldų odiniai apdangalai; balnai; balnakilpės; balnasaičiai; balnų karkasai; balnų pamušalai; bodriušas (plėvelės iš gyvulių žarnų); dirbtinė oda; drabužių kelioniniai krepšiai; galvijų odos; gyvulių apdangalai; gyvulių odos; gyvulių rišimo reikmenys; gyvulių žarnos (dešroms kimšti); grandelinės piniginės; guminės balnakilpių dalys; išdirbtos odos; kailiai ir odos; kailiniai apdangalai; kamanos; kambarinių gyvūnėlių apdarai; kareivių aprangos diržai; kelioninės skrynelės; kelioniniai drabužių maišai; kelioniniai komplektai (odos gaminiai); kelionmaišiai; kilpsaičių diržai; kišeninės piniginės; kišeninės tualetinės reikmeninės (tuščios); krepšeliai (maišeliai) pirkiniams; krepšiai; kruponai (nugaros odos dalys); kuprinės; lagaminų rankenos; lazdos; lazdos (sudedamosios kėdutės); lazdų (kriukių) rankenos; lazdų rankenos; maži lagaminai; medžiotojų krepšiai; mokyklinės kuprinės; mokykliniai portfeliai; moleskinas (kailių imitacija); natų aplankai; neapdirbta ar iš dalies apdirbta oda; nešynės vaikams; odinės arba odkartonio

dėžės; odinės arba odkartonio dėžutės; odinės balnų pavažos; odinės perpetės; odinės skrybėlių dėžutės; odinės virvutės; odiniai antpetiniai diržai; odiniai apvalkalai (pakavimui); odiniai diržai ; odiniai diržai (pakinktams); odiniai dirželiai; odiniai įrankių maišeliai (tušti); odiniai krepšiai (maišeliai) (pakavimui); odiniai lingių gaubtuvai; odiniai maišeliai (pakavimui); odiniai pasaitai; odiniai pavadėliai; odiniai raiščiai; odiniai siūlai; odiniai sukti siūlai; odiniai vožtuvai; odkartonis; odos; pabalnės; pačiūžų dirželiai; pakinktų diržai; pakinktų reikmenys; pakinktų viržiai; pakinktų viržiai; paplūdimio krepšeliai; pasagos; pasmakriniai odiniai diržai; pavalkai (arklių); piniginės; pirkinių krepšiai su ratukais; plokšti lagaminai (diplomatai); portfeliai; raktinės; rankinukai; rankinukų karkasai; regztukai (pirkiniams); sakvojažai; skėčiai; skėčių įmautės; skėčių karkasai; skėčių kotai; skėčių rankenos; skėčių stipinai; skėčių žiedai; sportiniai krepšiai; ševro (oda); šovinių diržai; tinkleliai (pirkiniams); turistų krepšiai; vadelės; vaiknešėliai; vizitinių kortelių įdėklai; vulkanizuoto pluošto dėžutės; zomša (ne valymui); žabokliai; žąslai; žirgų kelių pagalvėlės.

19 statybinės medžiagos (ne metalinės); statybiniai standieji ne metaliniai vamzdžiai; asfaltas, dervos ir bitumas; kilnojamieji ne metaliniai statiniai; ne metaliniai paminklai; aglomeruotosios cukranendrių išspaudos (statybinė medžiaga); akmens anglių dervos; akmens dirbiniai; akmens, betono ar marmuro figūrėlės; akmens, betono ar marmuro meno dirbiniai; akmens, betono ar marmuro statulėlės; akmens, betono ar marmuro statulos; akmens, betono arba marmuro biustai; akmuo; akvariumai (konstrukcijos); akvariumų smėlis; akvariumų žvyras; alebastras; alebastro stiklas; antkapiai; apdirbtoji mediena; apipjautos lentos; asbestcementis; asbesto skiedinys; asfalto kelių dangos; aukštakrosnių cementas; baliustrados; baltasis stiklas; barakai; betonas; betono plokštės; betono statybiniai gaminiai; bitumai; bituminės stogo dangos; bitumo gaminiai (statyboms); cementas; cemento plokštės; cemento skiedinys; cemento stulpai (atramos, stovai); čiuožyklos (ne metalinės konstrukcijos); dangos (statybinės medžiagos); degutas; dervuotos juostelės (statyboms); dirbtinis akmuo; dviračių stovėjimo vietų ne metalinė įranga; fanera; faneravimo mediena; fanerinė mediena; formuojamoji mediena; gegnės; geotekstilinė medžiaga; gipsas; granitas; hidroizoliacija (ne metaliniai statybiniai hidroizoliacijos elementai); išorinės užuolaidos (išskyrus metalines ir tekstilines); kalkakmenis; kalkės; kalkinis mergelis; kalnų krištolas; kamštiena (sutankinta); kartys (smaigai); kelių dangų medžiagos; kelių tiesimo ir dengimo medžiagos; keraminis molis (žaliava); kesonai (statybų darbams po vandeniu); kilnojamieji ne metaliniai pastatai; klinkerio balastas; klinkerio blokai; klintis; krosnių cementas; ksilolitas; kvarcas; langų stiklas (išskyrus transporto priemonių langus); lovelinės čerpės; lukštas (faneros); magnezinis cementas; marmuras; matinio arba dažyto stiklo langai; mediena (iš dalies apdirbta); mediena (namų apyvokos reikmenims gaminti); medienos masės kartonas (statyboms); medinės grindų lentos; medinės kelio dangos; mediniai apkalai; mediniai apkalai; molis; mugių kioskai; mūrinės laiškų dėžutės; mūro rezervuarai; ne metalinė pastatų apdaila; ne metalinė statybinė apdaila; ne metalinė statybinė sienų apdaila; ne metalinė stogo danga su saulės baterijos elementais; ne metalinės antkapinės stelos; ne metalinės antkapių lentelės; ne metalinės antkapių plokštės; ne metalinės arklidės; ne metalinės atramos; ne metalinės durys; ne metalinės durų staktos; ne metalinės grindinio plokštės; ne metalinės grindys; ne metalinės grindų plytelės; ne metalinės grotelės; ne metalinės įlaidinės sienelės; ne metalinės kapo aptvaros; ne metalinės kelių atitvaros; ne metalinės kiaulidės; ne metalinės laiptų pakopos; ne metalinės langinės; ne metalinės langų arba durų sąramos; ne metalinės liejimo formos; ne metalinės lubos; ne metalinės paminklinės lentos; ne metalinės paplūdimio kabinos; ne metalinės pastatų apkalos; ne metalinės pastatų dangos; ne metalinės pastatų verandos; ne metalinės paukštidės (konstrukcijos); ne metalinės perdangų sijos; ne metalinės pertvaros; ne metalinės plytelės; ne metalinės plokštės; ne metalinės plokštės su durų anga; ne metalinės purškiamojo dažymo kabinos; ne metalinės raketų leidimo platformos; ne metalinės sijos; ne metalinės statinės tvoros (užtvaros); ne metalinės statybinės armuojamosios medžiagos; ne metalinės statybinės dangos; ne metalinės statybinės medžiagos; ne metalinės statybinės plytelės; ne metalinės statybinės plokštės; ne metalinės statybinės sienų plytelės; ne metalinės stogo dangos; ne metalinės stogo plokštės; ne metalinės surenkamosios platformos; ne metalinės suveriamosios durys; ne metalinės telefono būdelės; ne metalinės telefono kabinos; ne metalinės užtvaros; ne metalinės vidinių sienų apdailos plokštės; ne metalinės vištidės; ne metalinės žaliuzės; ne metaliniai antkapiai; ne metaliniai atraminiai stulpai; ne metaliniai bunkeriai (talpyklos); ne metaliniai drenažo vamzdžiai; ne metaliniai dūmtraukiai; ne metaliniai dūmtraukių deflektoriai; ne metaliniai dūmtraukių gaubtuvai; ne metaliniai dūmtraukių ilgintuvai; ne metaliniai dūmtraukių vamzdžiai; ne metaliniai durų rėmai; ne metaliniai dviračių stovai; ne metaliniai elektros linijų poliai; ne metaliniai elektros linijų stulpai; ne metaliniai gatvių latakai; ne metaliniai geležinkelio pabėgiai; ne metaliniai geležinkelio žuoliai; ne metaliniai grebėstai; ne metaliniai grindinio blokeliai; ne metaliniai ir ne plastikiniai drenažo vamzdžių vožtuvai; ne metaliniai kampuočiai; ne metaliniai karnizai; ne metaliniai karnizų profiliai; ne metaliniai kilnojamieji keleivių laiptai; ne metaliniai kilnojamieji šiltnamiai; ne metaliniai klojiniai; ne metaliniai klojiniai (betonavimo darbams); ne metaliniai laidojimo rūsiai; ne metaliniai laiptų sekcijų karkasai; ne metaliniai langai; ne metaliniai langų rėmai; ne metaliniai liukų dangčiai; ne metaliniai monumentai; ne metaliniai nešviečiantys plūdurai; ne metaliniai nuotėkų vamzdžiai; ne metaliniai nutekamieji vamzdžiai; ne metaliniai pastatai; ne metaliniai pastoliai; ne metaliniai pinučiai; ne

metaliniai plūduriuojantieji laivų švartavimo dokai; ne metaliniai poliai; ne metaliniai sienų apkalai; ne metaliniai skelbimų stulpai; ne metaliniai slėginiai vamzdžiai ; ne metaliniai slenksčiai (durų), palangės; ne metaliniai standieji vamzdžiai (statyboms); ne metaliniai statiniai (tvoroms, užtvaroms); ne metaliniai statybiniai karkasai; ne metaliniai statybiniai profiliai; ne metaliniai stiebai (stulpai); ne metaliniai stogo hidroizoliacijos elementai; ne metaliniai stogo latakai; ne metaliniai stogvamzdžiai; ne metaliniai sukamieji varteliai (turniketai); ne metaliniai surenkamieji namai (rinkiniai); ne metaliniai suveriamieji langai; ne metaliniai šakoti vamzdžiai; ne metaliniai šakoti vamzdžiai; ne metaliniai šiltnamių karkasai; ne metaliniai šiltnamių rėmai; ne metaliniai šuolių į vandenį tramplynai; ne metaliniai švartavimo stulpai; ne metaliniai tašai; ne metaliniai telegrafo stulpai; ne metaliniai tinkleliai nuo vabzdžių; ne metaliniai vandentiekio vamzdžiai; ne metaliniai vartai; ne metaliniai ventiliacijos ir oro kondicionavimo įrengimų vamzdžiai; ne švytintys ir ne mechaniniai ne metaliniai kelio ženklai; ne švytintys ir ne mechaniniai ne metaliniai signaliniai skydai; ne švytintys ir ne mechaniniai ne metaliniai ženklai; neapdirbta kreida; nendrės, meldai (statybinė medžiaga); parketlentės; parketo grindys; paukščių vonios (ne metalinės konstrukcijos); pavėsinės (ne metalinės konstrukcijos); pjautinė mediena; plaukiojimo baseinai (ne metalinės konstrukcijos); plytos; plytų ir mūro rišamosios medžiagos; plytų molis; porfyras (akmuo); puodžių molis; rišamosios medžiagos (plytų gamybai); rišamosios medžiagos keliams taisyti; rišamosios medžiagos keliams taisyti; saugūs stiklai; sidabringasis smėlis; sienų apkalos dailylentės; sintetinių medžiagų kelių žymėjimo lakštai ir juostos; skalda; skaldos kelių danga (makadamas); skalūnai; skalūno milteliai; smėlis (išskyrus liejimo smėlį); smiltainio vamzdžiai; statinių mediena; statinių šulai; statybinė mediena; statybinės medinės lentos; statybinės mozaikos; statybiniai akmenys; statybinis izoliacinis stiklas; statybinis kartonas; statybinis langų stiklas; statybinis langų stiklas; statybinis olivinas; statybinis plonasis kartonas (asfaltinis); statybinis popierius; statybinis skiedinys; statybinis smiltainis; statybinis stiklas; statybinis veltinys; stiklo granulės (keliams žymėti); stogo malksnos; stogo šiferis; šamotas (degtas ugniai atsparus molis); šiferis; šlakas (statybinė medžiaga); šlako akmenys; švytinčiosios kelių dangų plokštės; švytintysis grindinys; terakota; tinkas; titnagžemis; tufas; ugniai atsparios cemento dangos; ugniai atsparios plytos; ugniai atsparios statybinės medžiagos (ne metalinės); ugniai atsparus molis; vandentiekio vamzdžių vožtuvai (ne metaliniai ir ne plastikiniai); vinilo apkalai; židinių atbrailos; žvyras.

20 baldai, veidrodžiai, paveikslų rėmai; medžio, kamščio, meldų, nendrių, gluosnių, rago, kaulo, dramblio kaulo, banginio ūsų, vėžlio šarvo, kriauklių, gintaro, perlamutro, jūros putų dirbiniai, šių medžiagų pakaitalų arba plastikų gaminiai (nepriskirti prie kitų klasių); arbatos serviravimo staliukas su ratukais; augalinis dramblio kaulas; augalų ar medžių ramsčiai; aukštos kūdikių kėdutės; austrių geldelės; aviliai; avilių koriai; baldų durys; baldų lentynos; bambukas; bambuko užuolaidos; banginio ūsai (neapdirbti arba iš dalies apdirbti); bibliotekų lentynos; bičių koriai; biserio užuolaidos (dekoratyvinės); biuro baldai; biustai (drabužiams siūti); braižymo, piešimo stalai; būdos (naminiams gyvūnams); butelių dėžės su pertvaromis; butelių kamščiai; butelių kamščiai (išskyrus stiklinius, metalinius ar guminius); čiužiniai ir matracai; darbastaliai; dirbtiniai koriai; dokumentų spintos; drabužių kabyklos; drabužių užvalkalai (laikymui); drenažiniai plastiko vožtuvai; ėdžios; elnių ragai; galvos atramos (baldai); gėlių lentynėlės (baldai); gėlių vazonų padėklai; geltonasis gintaras; gintaro plokštelės; gintaro strypeliai; gyvulių nagai; gyvūnų ragai; grotelinė tara; gultai (naminiams gyvūnams); hidrostatinės (vandens) lovos (ne medicinos reikmėms); hidrostatinės lovos (ne medicinos reikmėms); indaujos (bufetai); indų džiovyklos; išimamieji plautuvių įdėklai; iškamšos; jūros putos (medžiagos); kačių draskyklos (stulpeliai); kambarinės naktinės langų užuolaidos (baldai); kambarinės nuleidžiamosios užuolaidos (naktinės) (baldai); kambarinės tekstilinės užuolaidos; kambarinių gyvūnėlių pagalvėlės; kamščiai; kanapos; kanapos (nedidelės sofos su pakeltu galvūgaliu); kanopos; karstai; kartotekinės spintos (baldai); kartotekinių spintų lentynos; kėdės; kepykliniai duonos krepšiai; kilimėliai vaikų žaidimo aptvarėliams; kilnojamieji aptvarėliai (pradedantiems vaikščioti kūdikiams); kirpyklų krėslai; knygų (atverstų) pultai (baldai); komodos; koralų dirbiniai; kortelės (plastikinės raktų) (nekoduotos); krėslai; kriauklės (jūrų); kūdikių vystymo patiesalai; kūdikių vystymo stalai; laidojimo urnos; laikraščių stendai; laiptų kilimo strypai (laikikliai); laiškų dėžutės (išskyrus metalines arba plytines); lentynos (baldai); ligoninės lovos; lynų ar vamzdžių plastikinės tvirtinimo detalės; lopšiai; lovos; manekenai; masažo stalai; medinės ar plastikinės kopėčios; medinės ar plastikinės skelbimų (užrašų) lentelės; medinės arba plastikinės dėžės; medinės arba plastikinės dėžutės; medinės baldų pertvaros; medinės butelių dėžės; medinės lovos; medinės ritės (verpalams, šilkui, virvėms); medinės statinės vynui nupilti; mediniai arba plastikiniai dėklai; mediniai avilių rėmai; mediniai statinių šulai; medjuostės; medžio ar plastikinės iškabos; medžio drožiniai; medžio, vaško, gipso ar plastiko statulėlės; medžio, vaško, gipso ar plastiko statulos; medžio, vaško, gipso arba plastiko biustai; medžio, vaško, gipso arba plastiko figūrėlės; medžio, vaško, gipso arba plastiko meno dirbiniai; mėsos kapojimo stalai; metalinės sėdynės; metaliniai baldai; metaliniai stalai; miegmaišiai (stovyklavimui); minkštosios kėdės; mobilės (abstrakčiosios skulptūros su judamomis dalimis); mokykliniai baldai; naminių gyvūnų dėžės; naminių paukščių lizdavietės (dėžės); naščiai; ne elektrinės vėduoklės; ne metalinė baldų furnitūra; ne metalinė durų furnitūra; ne metalinė karstų furnitūra; ne metalinė langų furnitūra; ne metalinė lovų furnitūra; ne metalinės dalgiakočių rankenos; ne metalinės dėžės; ne metalinės durų dalys; ne metalinės durų

rankenos; ne metalinės identifikavimo apyrankės (ligoninėms); ne metalinės identifikavimo plokštės; ne metalinės karstų detalės; ne metalinės kniedės; ne metalinės kopėčios; ne metalinės lynų (kabelių) tvirtinimo detalės; ne metalinės mėsos dėžės; ne metalinės numerių plokštelės; ne metalinės pavardžių lentelės; ne metalinės rankenos; ne metalinės registracijos numerių plokštelės; ne metalinės skiedininės; ne metalinės spynos (išskyrus elektrines); ne metalinės statinaitės; ne metalinės statinės; ne metalinės statinių atramos; ne metalinės transporto priemonių spynos; ne metalinės veržlės; ne metalinės volės; ne metalinės, ne mechaninės ritės (lanksčiosioms žarnoms); ne metalinės, ne mechaninės ritės lankstiesiems vamzdžiams; ne metaliniai aklidangčiai; ne metaliniai apsiaustų kabliai; ne metaliniai baldų ratukai; ne metaliniai baldų reikmenys; ne metaliniai bunkeriai; ne metaliniai butelių gaubteliai; ne metaliniai butelių uždoriai; ne metaliniai darbastaliai su spaustuvais; ne metaliniai drabužių kabyklų kabliai; ne metaliniai drabužių kabliai; ne metaliniai durų plaktukai; ne metaliniai durų skambučiai (ne elektriniai); ne metaliniai durų skląsčiai; ne metaliniai ir ne plytiniai rezervuarai; ne metaliniai įrankių kotai ir rankenos; ne metaliniai kaiščiai; ne metaliniai kamščiai; ne metaliniai kilnojamieji keleivių laipteliai; ne metaliniai konteineriai (sandėliavimas, vežimas); ne metaliniai konteinerių uždoriai; ne metaliniai krepšiai; ne metaliniai krovimo padėklai; ne metaliniai krovimo šablonai geležinkelio vagonų krovinių gabaritui nustatyti; ne metaliniai krovinių padėklai; ne metaliniai krovinių vežimo padėklai; ne metaliniai kubilai; ne metaliniai kubilų lankai; ne metaliniai kuoleliai; ne metaliniai laivų rišimo (švartavimo) plūdurai; ne metaliniai langų įtaisai; ne metaliniai lankstai; ne metaliniai lynų ir kabelių suveržimo sraigtai; ne metaliniai loviai (statybiniam skiediniui maišyti); ne metaliniai lovos reikmenys; ne metaliniai lovų ratukai; ne metaliniai mūrkaiščiai; ne metaliniai padėklai; ne metaliniai palapinių kuoliukai; ne metaliniai peiliakočiai; ne metaliniai plaukiojantieji konteineriai; ne metaliniai pleištai; ne metaliniai sandarieji gaubteliai; ne metaliniai sprausteliai; ne metaliniai sraigtai; ne metaliniai statinių čiaupai; ne metaliniai statinių lankai; ne metaliniai stulpai; ne metaliniai šluotų kotai; ne metaliniai tvarkomieji padėklai; ne metaliniai užsukami butelių dangteliai; ne metaliniai varžtai; ne metaliniai vežimo padėklai; ne metaliniai vožtuvai (išskyrus naudojamus mašinose); ne metaliniai, ne mechaniniai lanksčiųjų žarnų būgnai; ne metaliniai, ne švytintys namų numeriai; neapdirbtas ar iš dalies apdirbtas dramblio kaulas; neapdirbti arba iš dalies apdirbti ragai; nendrės (medžiaga pynimui); nešiojami veidrodžiai (tualetiniai veidrodžiai); oro pagalvės (ne medicinos reikmėms); ožiai (malkoms pjauti); pagalvės; pagalvės (lovų); pailgosios pagalvėlės; pakeliamųjų žaliuzių juostelės; patalynė (išskyrus skalbinius); paukščių inkilai; paukščių iškamšos; paveikslų rėmjuostės; paveikslų rėmų laikikliai; paveikslų rėmų puošmenos; perlamutras (neapdirbtas ar iš dalies apdirbtas); pertvaros (baldai); pintinės; pintiniai dirbiniai; pintiniai lopšiai; pintos medinės šviesdangtės (baldai); piupitrai (pultai); plastikinė tara; plastikinės lynų (kabelių) ir vamzdžių tvirtinimo detalės; plastikinės raktakortės (nekoduotos); plastikinės vamzdžių ar kabelių apkabos; plastikiniai baldų apvadai; plastikiniai išleidžiamieji čiaupai (sklendės); plastikiniai konteineriai; plastikiniai maisto produktų papuošalai; plastikiniai vandentiekio vamzdžių vožtuvai; plastiko ritinėliai (užuolaidoms); plokštelinės vidinės žaliuzės; popierinės užuolaidos; prausyklės (baldai su praustuvėmis); prekystaliai; prie sienos tvirtinami vystyklų (sauskelnių) keitimo stalai; pripučiami reklamos objektai; pripučiamieji čiužiniai (ne medicinos reikmėms); pripučiamosios pagalvės (ne medicinos reikmėms); rakinamosios spintelės, dėžės, stalčiai; raktų (kabinimo) lentos; rankšluosčių spintos (baldai); rašomieji stalai; rašomųjų mašinėlių lentynėlės; rašomųjų mašinėlių stalai; rėminės atramos (baldai); rotango (palmių rūšis) dirbiniai; sandėlių lentynos; sėdynės; serviravimo vežimėliai; sidabruotasis stiklas (veidrodžiai); siuvėjų manekenai; siuvinėjimo rėmeliai; skaičiavimo mašinų stovai; skėčių stovai; skelbimų lentos; skystojo kuro ne metaliniai konteineriai; skrybėlių kabyklos; sofos; spintos; spyruokliniai čiužiniai; spyruokliniai matracai; stacionarūs ne metaliniai rankšluosčių dalytuvai; stalai; stalviršiai; stovimieji stalai; suknelių užvalkalai; suolai (baldai); suoliukai kojoms; šautuvų stovai; šepečių įtvarai; šezlongai; šiaudinės juostelės; šiaudų čiužiniai; šiaudų pynės; šiaudų pynės (išskyrus patiesalus); širmos (baldai); šunų būdos; taburetės; talpyklos (išskyrus metalines arba plytines); tualetiniai staliukai; užuolaidų kabliukai; užuolaidų karnizai; užuolaidų kreipiamosios; užuolaidų laikikliai (ne tekstiliniai); užuolaidų raiščiai; užuolaidų ritinėliai; užuolaidų žiedai; vagonų restoranų baldai; vaikštynės vaikams mokytis vaikščioti; vaikų lovelės; vaistų spintelės; vandens lovos (ne medicinos reikmėms); vaško figūrėlės; veidrodinio stiklo lakštai; veidrodinis stiklas; vėjo varpeliai (papuošimui); vėliavų kotai; vežimėliai (kompiuteriams) (baldai); vežimėliai (baldai); vėžlių kiautai; vėžlių kiautų imitacijos; vidinės nuleidžiamosios aklinos užuolaidos (baldai); viršutinių drabužių pakabos; vitrinos; vitrinos (baldai); žaislų dėžės; židinių dangčiai; židinių grotelės; žurnalų padėklai; žuvų skiaurės.

21 namų apyvokos arba virtuvės reikmenys ir indai; šukos ir kempinės; šepečiai (išskyrus teptukus); šepečių medžiagos; valymo reikmenys; metaliniai raizginiai šveistukai; neapdirbtas arba iš dalies apdirbtas stiklas (išskyrus statybinį); stiklo, porceliano ir keramikos gaminiai, nepriskirti prie kitų klasių; abrazyvinės kempinės odai grandyti; aerozoliniai įtaisai (išskyrus medicininius); akvariumų dangčiai; alaus bokalai; aliejaus ir acto indelių rinkiniai; antakių šepetėliai; apipinti buteliai; apipinti dideli buteliai; apipinti stiklainiai; apipinti stikliniai indai; arbatinukai; arbatinukų apdangalai; arbatos dėžutės; arbatos koštuvėliai; arbatos plikymo rutuliukai; arbatos plikytuvai; arbatos servizai (valgomieji reikmenys); arklių šepečiai; atliekų dėžės; atmatų dėžės; atšaldymo indai; atšaldymo

indeliai (su ledais); avalynės laikymo kurpaliai; avalynės šaukštai; avalynės šepečiai; ąsočiai; baldų šluostukai; baltasis stiklas; baltinių spaustukai; batų liežuvėliai; batų ožiukai (nuauti); blizginamosios medžiagos (išskyrus preparatus, popierių ir galąstuvus); bokalai; bokalai su dangteliu; buities reikmenys; buitinės arba virtuvinės talpyklos; buitinės ne elektrinės maišyklės; buitinės ne elektrinės maišymo mašinos; buitinės pirštinės; buitinės rankinės malimo mašinėlės; buitinės trintuvės; buitiniai keramikos dirbiniai; buitiniai krepšeliai; buitiniai maisto produktų aušinimo įrenginiai, šilumos mainams naudojantys skysčius); buitiniai ne elektriniai poliravimo įtaisai ir mašinėlės; buitiniai pelenų sietai; buitiniai sieteliai; buteliai; butelių atkimštukai; cukrinės; česnakų spaustuvai (virtuvės reikmenys); dangteliai verdančiam pienui sulaikyti; dantų ir dantenų valymo vandens aparatai; dantų krapštukai; dantų krapštukų dėžutės; dantų siūlai (valymui); dantų šepetukai; daržovių padėklai; dažyti stiklo gaminiai; dezodoravimo įtaisai (asmeninėms reikmėms); dėžutės (padėklai) su pakratais naminiams gyvūnėliams; dirbtiniai padėliai (kiaušiniai); drabužių džiovyklos; drabužių temptuvai; drėkinimo įrenginiai; drobė (valymui); drobinės grindų mazgotės; druskinės; druskinės barstyklės; dubenėliai; dubenys (talpyklos); dulkių šluostės (baldams); dulkių šluostukai; dūmsiurbės medžiagos (buities reikmėms); duoninės; duonlentės (raikymui); duonos krepšeliai; ėdalo loviai; elektrinės šukos; elektriniai dantų šepetukai; elektriniai šepetėliai (išskyrus mašinų dalis); elektriniai vabzdžių viliojimo ir naikinimo prietaisai; elnenos šluostukai; emaliuotas stiklas; fajanso indai; formos (virtuvės reikmenys); gabalinio ledo formos; gazuoto vandens sifonai; gėlių ir augalų purkštuvai; gėlių ir augalų švirkštuvai; gėlių puokščių laikikliai; geriamieji indai; geriamieji ragai; geriamieji šiaudeliai; gėrimų termosai; gertuvės; girdyklos; gyvulių šukos; gyvūnų ėdžios; grandyklės; grimo valymo reikmenys; grindų šluosčių gręžtuvai; ilgakočiai dervos teptukai; indeliai; indų dangčiai; indų plovimo šepečiai; izoterminės talpyklos; izoterminiai maišeliai; kaistuvai; kaistuvų metaliniai raizginiai (šveistukai); kaklaraiščių (lyginimo) presai; kambariniai akvariumai; kambariniai terariumai (augalų kultivavimas); kambariniai terariumai (vivariumai); kamščiatraukiai; kandeliabrai; kareiviški katiliukai; katilai; katiliukai; kavos servizai (valgomieji reikmenys); kelioninės gertuvės; kelnių lyginimo presai; kempinės (buities reikmėms); kempinių laikikliai; kepimo gardelės; kepimo grotelės; kepimo patiesalai; keptuvai (griliai); keptuvės; keptuvės su rankena; keramikos dirbiniai; keraminiai indai; kiaulių šeriai; kiaušinių puodeliai; kibirai; kibirai iš audinių; kibirėliai; kilimų dulkintuvai (ne mašinos); kilimų dulkintuvai (rankiniai); kilimų valymo įtaisai; kišeninės tualetinės reikmeninės (tuščios); klijų virimo katilai; kočėlai; kokteilių plaktuvės; kokteilių rankiniai maišytuvai; konditerijos gaminių dekoratyviniai krepšeliai; konditerijos gaminių kepimo formos; konditerijos gaminių pjaustymo įtaisai; kosmetikos reikmenys; krištolo indai; kulinarinės formos; kurpaliai; kvarcinio stiklo pluoštas (išskyrus tekstilės reikmėms); kvepalų garintuvai; kvepalų purkštuvai; kvepalų smilkytuvai; laistytuvai; laistytuvų antgaliai; laistytuvų galvutės; laistomųjų žarnų antgaliai; lakštinis stiklas (neapdirbtas); ledo kibirėliai; ledų kibirai; lėkštelės; lempų stiklų šepečiai; likerio butelių komplektai; lydytas kvarcas (pusgaminiai) (ne statybų reikmėms); lyginimo lentos; lyginimo lentų apmautai; lygintuvų padėklai; maisto šaldymo įrenginiai (buitiniai, šilumos mainams naudojantys skysčius); maisto termosai; maišomieji šaukštai (virtuvės reikmenys); majolika; matinis stiklas; medvilnės atliekos (valymui); mentelės (virtuvės reikmenys); metaliniai indai ledams ir gėrimams su ledais gaminti); metaliniai kepimo iešmai; moliniai virtuviniai puodai; muilinės; muilinės (padėklai); muilo dalytuvai; muilo dėžutės; muilo padėklai; musgaudžiai; musmušiai; nagų šepetukai; naktipuodžiai; naminių gyvūnėlių narveliai; naminių paukščių žiedai; ne elektrinės vaflinės; ne elektriniai avalynės blizginimo reikmenys; ne elektriniai buitiniai plaktuvai; ne elektriniai buitiniai smulkintuvai (malūnėliai); ne elektriniai buitiniai vaisių spaustuvai; ne elektriniai dulkių valymo įtaisai; ne elektriniai kavinukai; ne elektriniai kavinukai su sieteliais; ne elektriniai kavos filtrai; ne elektriniai keptuvai; ne elektriniai nešiojamieji šaldytuvai; ne elektriniai nešiojamieji šaltkrepšiai; ne elektriniai parketo grindų vaškavimo įtaisai; ne elektriniai plaktuvai; ne elektriniai slėginiai virimo katilai (autoklavai); ne elektriniai troškintuvai; ne elektriniai valgių gaminimo reikmenys; ne elektriniai virduliai; ne elektriniai virtuviniai maišytuvai; ne elektriniai žindymo buteliukų šildytuvai; ne statybinės stiklo mozaikos; neapdirbtas ar iš dalies apdirbtas stiklas (išskyrus statybinį stiklą); opalo stiklas; padaryti iš moliūgo indai; padėklai; padėklai (buities reikmėms); padėklai su pakratais naminiams gyvūnėliams; pakabai drabužių temptuvai; pakratų dėžutės (padėklai) naminiams gyvūnėliams; palangių dėžutės augalams auginti; paukščių narveliai; paukščių vonios; paukščių žiedai; peilių padėklai (stalo serviravimui); pelių spąstai; pietų vazos; piknikų maisto krepšiai (kartu su indais); piltuvėliai; piltuviniai antgaliai; pipetės (vynui ragauti); pipirinės; pirštinių temptuvai; pyragų padėklai; plaušinės šluotos; plokštbuteliai; plunksninės šluotelės; poliravimo oda; poliravimo pirštinės; popieriaus ar plastiko puodeliai; popierinės lėkštės; popieriniai padėklai (buities reikmėms); popierinių rankšluosčių dalijimo dėžutės; porcelianinės ar stiklinės iškabos; porcelianiniai kiniški dailės mažmožiai; porceliano dirbiniai; porceliano, keramikos, molio ar stiklo biustai; porceliano, keramikos, molio ar stiklo meno dirbiniai; porceliano, keramikos, molio ar stiklo statulos; porceliano, keramikos, molio arba stiklo figūrėlės (statulėlės); porceliano, keramikos, molio arba stiklo statulėlės; prausiamieji šepečiai; prausiamosios plaušinės; prieskonių indelių rinkiniai; pudrinės; pudrinukai; puodai; puodai (žemi); puodukai; puodų dangčių uždoriai; puodų dangteliai; puodų trikojai; purkštuvai; purškimo įrenginiai; rankinės kavamalės; rankinės makaronų gamybos mašinėlės; rankiniai pipirų malūnėliai; rankšluosčių kabyklos ir žiedai;

retosios šukos (plaukų); rezervuarai (kambariniai akvariumai); rezervuarų ir konteinerių šepečiai; ropinės (grafinai); ropinių (grafinų) padėkliukai (ne popieriniai ir ne stalo apdangalai); saldainių dėžutės; saldumynų dėžutės; salotinės; samčiai (valgomieji įrankiai); sausainininės; sausainių (biskvitų) pjaustymo įtaisai; servetėlių laikikliai; servetėlių žiedai; servizai (valgomieji indai); sietai (buities reikmenys); sieteliai; sieteliai (buities reikmenys); skalbimo dubenys; skalbimo lentos (rintės); skalbinių džiovyklos; skalbinių spaustukai; skudurai (valymui); skutimosi šepetėliai; skutimosi šepetėlių laikikliai; skutimosi šepetukų stoveliai; sodininkų pirštinės; sriubos dubenėliai; stiklas su įterptais plonais elektros laidininkais; stiklinės; stiklinės ampulės (indai); stiklinės dėžutės; stiklinės kolbos (indai); stiklinės taurės; stikliniai dangteliai; stikliniai kamščiai; stikliniai rezervuarai; stiklo milteliai (papuošimui); stiklo pluoštas (ne izoliacijos arba tekstilės reikmėms); stiklo pluošto siūlai (ne tekstilės reikmėms); stiklo tara; stiklo vata (ne izoliacijai); stūmikliai užsikimšusiems kanalizacijos vamzdžiams valyti; sukamieji padėklai; sūrinių dangčiai; sviestinės; sviestinių dangteliai; šaldymo buteliai; šepečių gaminiai; šepetiniai plaukai; šeriai (šepečiams); šiukšliadėžės; šiukšliadėžės popieriui; šiukšlių dėžės; šluostytuvai; šluotos; šukų dėklai; šveistukai; šveitimo šepečiai; taupyklės; termosai; tortų mentelės; transporto priemonių langų stiklas; trupinių loveliai; tualetiniai indai; tualetinio popieriaus dalytuvai; tualetinio popieriaus laikikliai; tualeto reikmeninės; urnos; užkandžių dėžutės; užsegimo kabliukai; vabzdžių gaudyklės; vabzdžių gaudytuvai; vaikų vonelės (kilnojamosios); vaisių padėklai; vaisių vazos; vakuuminiai buteliai; valgiaraščių apdarai; valgomieji reikmenys (išskyrus peilius, šakutes ir šaukštus); valgomosios lazdelės; valgomosios lėkštės; valymo pakulos; valymo reikmenys (rankiniai); vazonai; vazonų dangčiai (ne popieriniai); vazonų dangteliai (išskyrus popierinius); vazos; verdamieji puodai; vibraciniai maišytuvai; vienkartinės lėkštės; vilnų atliekos (valymui); virtuvės indų komplektai; virtuvinės pjaustymo lentelės; virtuviniai indai; virtuviniai konteineriai; virtuviniai samčiai; virtuviniai švitriniai šveistukai; vyno degustuotuvės (sifonai); zomša (valymui); žiurkių spąstai; žvakidės; žvakių gesyklės; žvakių vainikėliai.

22 lynai, virvės, špagatai, tinklai, palapinės, stoginės, brezentas, burės, maišai (nepriskirti prie kitų klasių); kamšalai (išskyrus guminius ir plastikinius); pluoštinė tekstilės žaliava; anglies pluoštas (tekstilės reikmėms); ašuočių žolė; ašutai; audinio maišai (pakavimui); audinio stoginės; automobilių vilkimo lynai; avių vilnos; baldų apmušalų kamšomieji šiaudai; baldų apmušalų kamšomoji vata; baldų apmušalų kamšomosios plunksnos; baldų apmušalų kamšomosios vilnos; baldų apmušalų kamšomosios žolės; biralų maišai (sandėliavimui ir vežimui); burių brezentas; dervasiūliai; dervuotas burių audinys; džiutas; filtravimo vata; gagų pūkai; gaubiamieji tinklai; gyvulių plaukai; hamakai; jūros dumbliai; jūros dumbliai (kamšymui); kamšymo medžiagos (ne gumos ar plastiko); kanapės; kanapiniai diržai; kapokas; karnos; karštinės vilnos; kokonai; kokosų pluoštas; kupranugarių vilnos; kvarcinio stiklo pluoštas (tekstilės reikmėms); lavonmaišiai; lynai (vilkimui); maskuojamieji apdangalai; maskuojamieji tinklai; medienos drožlės; medienos pluoštas; medvilnės atliekos (kamšalams); medvilnės nuošukos; medvilnės pūkai (lintas); ne metalinės krovinių apkabos; ne metalinės krovinių juostos; ne metalinės krovinių pakabos; ne metalinės pakavimo ar rišimo juostos; ne metaliniai krovinių diržai; ne metaliniai krovinių stropai; ne metaliniai lynai; ne metaliniai rišimo siūlai (žemės ūkio reikmėms); ne metaliniai siūlai (pakavimui ar rišimui); ne metaliniai trosai; neapdirbta medvilnė; neapdirbtas šilkas; neapdirbtas tekstilinis pluoštas; neapdirbti linai (pluoštas); neapdirbtos ar apdirbtos vilnos; nukirptos vilnos; pakavimo medžiagos (paklotų, kamšymo) (ne gumos ar plastiko); pakavimo virvės; pakavimo virvutės (špagatas); pakeliamųjų langų virvelės; pašto maišai; patalynės plunksnos; pėdaryšių virvelės; pynės; pjuvenos; plastikų pluoštai (tekstilės reikmėms); pluoštinės medžiagos laivų tarpikliams; popierinės virvutės; pūkai (plunksnų); rafija (palmių lapų pluoštas); ramė (kiniškųjų dilgėlių pluoštas); sintetinių medžiagų stoginės; sizalis; slidinėjimo burės; spąstai (tinklai); stiklo pluoštai (tekstilės reikmėms); šiaudinė butelių tara; šiaudiniai butelių dėklai; šilko atliekos; šilko kamšalai; šilko žaliavos atliekos; šukuotinės vilnos; tekstiliniai pakavimo krepšiai (maišeliai); tekstilinio pluošto žaliava; tekstilinis pluoštas; tinkliniai aptvarai žuvininkystei; tinklų virvelės; transporto priemonių apdangalai (nenustatytos formos); trikotažo skalbimo tinkleliai; užuolaidų (žaliuzių) virvelės ar austinės juostelės; vilnų kamšalai; virvelės; virvinės kopėčios; virvutės (paveikslams kabinti); vynuogienojų rišimo juostelės; žaliuzių juostelės; žolės (baldų apmušalams); žvejybos tinklai.

23 tekstilės verpalai ir siūlai; adymo siūlai ir verpalai; dirbtinio šilko siūlai ir verpalai; džiuto siūlai ir verpalai; elastiniai siūlai ir verpalai (tekstilės reikmėms); gumos siūlai (tekstilės reikmėms); kanapių siūlai ir verpalai; kokosų pluošto siūlai ir verpalai; lininiai siūlai ir verpalai; medvilniniai siūlai ir verpalai; metaliniai siuvinėjimo siūlai; plastikinių medžiagų siūlai (tekstilės reikmėms); siuvimo siūlai ir verpalai; siuvinėjimo siūlai ir verpalai; stiklo pluošto siūlai (tekstilės reikmėms); sukti medvilnės verpalai; sukti siūlai ir verpalai; sukti šilko verpalai; sukti vilnoniai verpalai; šeniliniai verpalai; šilko siūlai ir verpalai; šukuotinių vilnų sukti siūlai; verpalai; vilnoniai siūlai ir verpalai.

24 audiniai ir tekstilės gaminiai, nepriskirti prie kitų klasių; lovatiesės; staltiesės; aksomas; ašuočių audinys; audiniai (imituojantys odą); audiniai (sietams); audiniai (takeliams); audiniai (tekstilės reikmėms); audiniai (tekstilė); avalynės audiniai ; bajus (audinys); baldų apmautai; baldų gobelenai; baltininiai audiniai; biliardo gelumbė; brokatas; buitiniai baltiniai; čiužinių audiniai; čiužinių užvalkalai; damastas; dirbtinio šilko audiniai; dygsniuotos antklodės; džersis (audinys);

džiuto audiniai; elastinės austinės medžiagos; filtruojamosios tekstilinės medžiagos; flanelė (audinys); grimo šluostukai (tekstiliniai); indų padėklai (maži stalo aptiesalai); įkapės; kanapinis audeklas; kanapinis audinys; kanifasas; kartūnas; kelioniniai pledai (kojų apdangalai); klijuotės; klijuotės stalams apdengti; klozeto dangčio aptraukalai; krepas (audinys); kretonas; lininiai audiniai; lipnieji audiniai (ne raštinės reikmėms); lipnieji audiniai (priklijuojami pakaitinus); lovos antklodės (vilnonės); lovos baltiniai; lovos skalbiniai; lovos užtiesalai; marabu (audinys); margintas kartūnas; marlė; marlė (audinys); medvilniniai audiniai; medžiagos (tekstilė); megzti audiniai; miegmaišių įdėklai (paklodės); moleskinas (audinys); multinas; ne popierinės staltiesės; ne popierinės vėliavos; ne popieriniai patiesalai; ne popieriniai stalo aptiesalai; ne popieriniai stalo baltiniai; neaustiniai tekstiliniai audiniai; ofsetinis tekstilinis audinys; oro balionų audiniai (nelaidūs dujoms); pagalvėlių užvalkaliukai; pagalvių užtiesalai; pagalvių užvalkaliukai; paklodės (tekstilinės); pamušaliniai audiniai; pamušalinis audinys (avalynei); pašukinė drobė (maišinis audinys); pirties baltiniai (išskyrus drabužius); plastikai (audinių pakaitalai); plastikinės baldų dangos; popierinės lovatiesės; portjeros; pūkinės antklodės; ramė (audinys); raštuota drobė; sanitarinė flanelė; siuvinėjimo drobė; skalbimo pirštinės; stalo aptiesalai (takeliai); stiklinių šluostės; stiklo (pluošto) audiniai (tekstilės reikmėms); šenilinis audinys; ševiotas (audinys); šilkas; šilkinis audinys (piešiniams spausdinti); tafta (audinys); tekstilinės arba plastikinės dušo užuolaidos; tekstilinės arba plastikinės užuolaidos; tekstilinės baldų dangos; tekstilinės etiketės; tekstilinės nosinės; tekstilinės servetėlės (grimui valyti); tekstilinės stalo servetėlės; tekstiliniai gobelenai (sienų apmušalai); tekstiliniai grimo šluostukai (plono audinio); tekstiliniai rankšluosčiai; tekstiliniai rankšluosčiai (veidui); tekstiliniai sienų apmušalai; tekstiliniai skrybėlių pamušalai; tekstiliniai užuolaidų laikikliai; tikas (audinys); tinkleliai nuo moskitų; tiulinės užuolaidos; tiulis; trelis (audinys); vėliavos; vėliavų audeklas; veltiniai; vilnonės medžiagos (audiniai); vilnoniai audiniai; zefyras (audinys); žymėtieji siuvinėjimo audiniai.

25 drabužiai, apranga, avalynė, galvos apdangalai; antbačiai (trumpos blauzdinės); apatinės kelnės; apatiniai baltiniai; apatiniai baltiniai (prakaitiniai); apatiniai marškinėliai; apatiniai marškiniai; apavas; apykaklės (apsauginės); apsiaustai; arnotai; ašuočių pluošto avalynė; ausinės (drabužiai); avalynės padai; avalynės priekinės dalys; avalynės priešslydžio įtaisai; avalynės rantai; avalynės užkulniai; avalynės viršutinės dalys; baltiniai (apranga); batai; batų vidpadžiai; batviršiai; bažnytiniai drabužiai; beretės; blauzdinės (getrai); blauzdinių dirželiai, raiščiai; boa (moteriški šalikai); bridžiai (kelnės); chalatai; cilindrai (skrybėlės); darbinės palaidinės; darbiniai drabužiai; didelės spalvotos skarelės (kaklaskarės); diržai (juostos); diržinės piniginės (apranga); drabužių diržai; drabužių apykaklės; drabužių kišenės; dušo kepurės; dviratininkų drabužiai; džemperiai (puloveriai); futbolo batai; futbolo batų kapliukai; gabardino drabužiai; gatavi drabužiai; gatavi pamušalai (drabužių dalys); gimnastikos apranga; gimnastikos avalynė; glaudinės (kelnės); glaudinės (šiltos kojinės); gobtuvai (drabužiai); juostos; jūreivių palaidinės (jūrinikės); kailinės mantijos; kailinės pelerinos; kailiniai (drabužiai); kaklaraiščiai; kaliošai; kaspinai (plaukams) (drabužiai); keliaraiščiai; kelnaitės; kelnės; kelnių diržai; kepurės; kepurių snapeliai; kišeninės nosinaitės (drabužiai); klumpės; kojinės; kojinės (prakaitinės); kojinių laikikliai; kojinių užkulniai; kojų įmovos (išskyrus šildomas elektra); kombinezonai (drabužiai); korsetai; korsetai (apatiniai); kostiumai; kraiteliai (kūdikių drabužiai); kulnai; kumštinės pirštinės; liemenėlės; liemenės; liemenės (drabužiai); livrėjos; marškinėliai; marškiniai; marškinių antkrūtiniai; marškinių perpetės; maskarado kostiumai; maudymosi kelnaitės; maudymosi kelnaitės (glaudės); maudymosi kepuraitės; maudymosi kostiumai; maudymosi sandalai; maudymosi šlepetės; megzti drabužiai; megztiniai; metaliniai avalynės apvadai; mitros (kepurės); moteriškos kelnaitės; movos (drabužiai); naktiniai akių raiščiai; naktiniai drabužiai; neperšlampamieji drabužiai; nėrinių skaros; nuimamosios apykaklės; odiniai drabužiai; odos pakaitalų drabužiai; palaidinės; paltai; paplūdimio avalynė; paplūdimio kostiumai; pasijoniai; pažastiniai; pėdkelnės; pelerinos; petnešos; pirštinės (drabužiai); pižamos; pončai; popierinės kepurės (apranga); popieriniai drabužiai; prakaitiniai apatiniai drabužiai; priekakčiai (galvos apdangalai); prijuostės (drabužiai); pusbačiai; puskojinės; puskojinių laikikliai; rankogaliai; rankogaliai (drabužiai); sandalai; sarafanai; sariai (Indijos moterų rūbai); sarongai; seilinukai (ne popieriniai); sijonai; sijonkelnės; skaros; skaros (gaubiamos ant pečių); skrybėlės; skrybėlių karkasai; slidininėjimo pirštinės; slidžių batai; sportinė avalynė; sportiniai batai; sportiniai trikotažo gaminiai; striukės su gobtuvu; suknelės; suvarstomieji batai; šalikai; šydai (drabužiai); šlikės; šliurės; švarkai, striukės; togos (teisėjų, rektorių ir kt. drabužiai); trikotažo gaminiai; trumparankoviai marškinėliai; trumpikės; turbanai; uniformos; vaikų kelnaitės (drabužiai); vairuotojų drabužiai; vandens slidžių sporto kombinezonai; vienuolių galvos apdangalai; vilnoniai megztiniai; viršutiniai drabužiai; vyriški šalikai (plačiais galais); vonios chalatai; žūklės liemenės.

26 nėriniai, siuvinėti gaminiai, kaspinai, juostos; sagos, kabliukai, kilputės, smeigtukai, adatos; dirbtinės gėlės; adatinės; adatų dėžutės; adatų pagalvėlės; adymo adatos; adymo kamuoliukai; apykaklių standukai; aplikacijos (galanterijos gaminiai); apvadų nėriniai, juostelės; auksu siuvinėti gaminiai; avalynės kabliukai; avalynės užtrauktukai; balnių adatos; baltinių žymėjimo monogramų antsiuvai; baltinių žymėjimo raidės; baltinių žymėjimo skaitmenys; baltinių žymėjimo skaitmenys ar raidės; banginio ūsų korsetų plokštelės; batraiščiai; batsiuvių adatos; batų akutės; batų kabliukai; batų puošmenos (ne brangiųjų metalų); batų raišteliai; batų sagtys;

blizgieji drabužių apvadėliai; blizgučiai (drabužių apdailai); bukosios adatos (su didele ausele juostelei įverti ar įtraukti); bumbulai; dantytieji nėriniai; dirbtinės barzdos; dirbtinės girliandos; dirbtiniai augalai; dirbtiniai ūsai; dirbtiniai vaisiai; dirbtinių gėlių vainikai; diržų sagtys; drabužių apvadai; drabužių apvadai (puošmenos); drabužių apvadų virvutės; drabužių ąselės; drabužių blizgučiai; drabužių kabės; drabužių petukai; drabužių rauktinukai; drabužių sagos (ne brangiųjų metalų); drabužių sąsagos; drabužių segės; drabužių spraustukai; drabužių virvelės; dviratininkų kelnių spaustukai; elastingosios juostos; galanterijos gaminiai (išskyrus siūlus); galionai; juostelės; juostos (galanterija); kabliukai (galanterijos gaminiai); karoliukai (ne papuošalų gamybai); karštai klijuojami tekstilės gaminių taisymo lopai; karštai klijuojamos tekstilės gaminių puošimo skiautės (galanterija); kilimėlių kabliukai; knygrišio adatos; korsetų kabliukai; korsetų plokštelės; krepšių užtrauktukai; kutai (galanterija); lipdės (juostelės) (galanterijos gaminiai); mezgimo virbalai; nėrimo kabliukai; nėrimo vąšeliai; nėriniuoti apvadai; nerti rauktinukai; netikri plaukai; palaidinukių spraustukai; paukščių plunksnos (drabužiams puošti); perukai; petnešų segtukai; plaukų dažymo kepuraitės; plaukų juostos; plaukų kasos; plaukų lankeliai; plaukų papuošalai; plaukų segtukai; plaukų segtukai, smeigtukai; plaukų smeigtukai; plaukų sruogos; plaukų sukimo segtukai; plaukų suktukai (išskyrus prietaisus); plaukų tinkliukai; plunksnos (drabužiams puošti); popieriniai plaukų suktukai; prizų kaspinai; puošnieji ženkliukai (sagos); rankos raiščiai (drabužių puošmenos); rankovių raiščiai; ritės siuvinėjimo siūlams ar vilnai (ne mašinų dalys); roželės (galanterija); sagės (drabužių papuošalai); sagės (išskyrus juvelyrinius dirbinius); sagtys (drabužių puošmenos); sidabru siuvinėti gaminiai; sijonų valiniai; siuvimo adatos; siuvimo antpirščiai; siuvimo reikmenų dėžutės; siuvinėti apvadai (standinės, standučiai); siuvinėti gaminiai (puošmenos); skrybėlių puošmenos (ne brangiųjų metalų); spurgai, kutai; stručio plunksnos (drabužių papuošimui); šenilas (tekstilinės puošmenos); šinjonai; tampriosios apyrankės (rankovėms prilaikyti); užtrauktukai; užuolaidų viršutinės dalies juostelės; vaikvedėliai; varžovų numeriai; vilnoniai raišteliai; vilnų šukuotuvų adatos; žėručio blizgučiai; žmonių plaukai; žvejybos tinklų nėrimo šaudyklės.

27 kilimai, dembliai, patiesalai, linoleumas ir kitos grindų dangos; sienų apmušalai (ne tekstiliniai); automobilių kilimėliai; automobilių patiesalai; dirbtinės vejos; gimnastikos patiesalai; gimnastikos salių patiesalai; grindų dangos; kiliminiai patiesalai; neslidžios kiliminės dangos; pokilimiai; popieriniai sienų apmušalai; priedurio patiesalai; slidžių trasų virveliniai dembliai; tekstiliniai sienų apmušalai; vinilo grindų dangos; vonios kambario patiesalai.

28 žaidimai ir žaislai; gimnastikos ir sporto reikmenys, nepriskirti prie kitų klasių; Kalėdų eglučių papuošalai; aitvarai; aitvarų ritės; antalkūniai (sporto reikmenys); antkeliai (sporto reikmenys); apsauginės pagalvėlės (sportinių kostiumų dalys); arkliukai (sūpynės); automatinės monetinės pramogų mašinos; azartinių žaidimų automatai; banglentės; bangslidės; barškučiai (žaislai); batutai; biliardo lazdos; biliardo lazdų antgaliai; biliardo rutuliai; biliardo stalai; biliardo stalų šonai; biliardo žymekliai; bingo kortos; bobslėjus; bokso kriaušės; bokso pirštinės; bučiai (žvejybos reikmenys); burlenčių pasaitai; burlenčių reikmenys; burlenčių stiebai; burlentės; dažų kamuoliukai (dažasvydžių amunicija); dažų kamuoliukų šautuvai (sportiniai dažasvydžiai); dėstiniai (žaidimai); dirbtinės Kalėdų eglutės; dirbtinis Kalėdų eglučių sniegas; dirbtinis žūklės masalas; diskai (mėtomieji); diskaskraidžiai (žaislai); domino (žaidimas); drugelių tinkleliai; elektroniniai taikiniai; espanderiai; fechtavimosi ginklai; fechtavimosi kaukės; fechtavimosi pirštinės; fizinių pratimų prietaisai; fizinių pratimų prietaisai (kūnui treniruoti); fizinių pratimų treniruokliai; fokusų (pokštų) rodymo aparatai; golfo krepšiai (su ratukais ar be jų); golfo lazdos; golfo pirštinės; gulimosios banglentės; harpūniniai šautuvai (sporto reikmenys); japoniško biliardo aparatai; judamieji žaislai; Kalėdų eglučių papuošalai (išskyrus iliuminacijas ir konditerijos gaminius); Kalėdų eglučių skambalėliai; Kalėdų eglučių stovai; Kalėdų eglučių žvakidėlės; kaleidoskopai; kambariniai žaidimai; kambarinio futbolo stalai; kambarinių gyvūnėlių žaislai; kanifolija (atletų reikmėms); kartys (šuoliams); kauliukų žaidimai; kėgliai; kėgliai (žaidimai); kėglių įrenginiai; kibimo indikatoriai (žvejybos reikmenys); kibimo jutikliai (žvejybos reikmenys); konfeti; konstrukciniai kubeliai (žaislai); konstrukciniai žaidimai; kreida (biliardo lazdoms); kriketo krepšeliai; krūtinės treniravimo espanderiai; kūno reabilitacijos aparatai; kvepiantis masalas medžioklei ir žvejybai; lėlės; lėlių buteliukai su žindukais; lėlių drabužiai; lėlių kambariai; lėlių lovytės; lėlių nameliai; lošiamosios kortos; lošimo žetonai; lošimų automatai (azartinių žaidimų automatai); madzianas (kiniškas žaidimas); marionetės (lėlės); marionetės (žaislai); maskuojantys skydai (sporto prekės); maudymosi ir plaukiojimo plūdurai; medžioklės ar žvejybos masalas; medžioklės arba žūklės jaukas; medžioklės trimitai; meškeriotojų graibštai; meškerykočiai; mėtomieji žiedai; minkšti žaislai; moliniai paukščiai (taikiniai); molinių paukščių (judančiųjų taikinių) laidyklės; monetiniai biliardo stalai; mugių pasivažinėjimo įrenginiai; muilo burbulai (žaislai); nešiojamieji žaidimai su skystųjų kristalų ekranais; nusileidimo įtaisai (alpinizmo įranga); nusileidimo loveliai (žaidimai); nutrinamosios loterijų kortelės; oriniai pistoletai (žaislai); orkestro palydovių lazdelės; pačiūžos; pačiūžos su batais (pritvirtintais); padavimo pirštinės (sportinių žaidimų reikmenys); paspirtukai (vaikiški pasispiriamieji dviratukai); pinatai (dekoruoti žaidimų indai); plaukiojimo baseinai (žaidimams); plaukiojimo diržai; plaukiojimo lentos; plaukiojimo liemenės; plaukmenys; pliauškės saldainiai (Kalėdų pokštai); pliušiniai žaislai; plunksninukai (badmintono kamuoliukai); pokštų mažmožiai (niekučiai); popierinės pobūvių kepurės; pramoginių renginių prizai; radiju valdomos žaislinės transporto priemonės; rakečių stygos; rakečių stygos (gyvulių žarnų); raketės; rankų plaukmenys;

riedlentės; riedučiai; ritmušos (ledo ritulio lazdos); rogutės (sportinės); rulečių ratai; ruonių odos (slidžių danga); saloniniai žaidimai; sąveikiųjų vaizdo žaidimų aparatai; sklandomieji parašiutai; skraidyklės; slidės; slidžių antbriauniai; slidžių apačių dangos; slidžių apkaustai; slidžių grandikliai; slidžių tepalai; slidžių vaškas; snieglentės; sniego rutuliai (žaislai); sniegpadžiai (neklimpti einant per sniegą); specialios slidžių ir burlenčių įmautės; sportinės apsaugos vyrams (sportinės prekės); sportiniai tinklai; sprogstamosios kapsulės (žaislai); stacionariniai dviratiniai treniruokliai; stacionarinių dviratinių treniruoklių velenėliai; stalo teniso stalai; stalo žaidimai; starto atramėlės (sportinės); stiklo rutuliukai (vaikų žaidimui); strėlės; sumažinti transporto priemonių modeliai; sumažintų modelių rinkiniai (žaislai); sunkumų kilnojimo diržai (sporto reikmenys); sūpuoklės; svaidyklės (sporto reikmenys); svarmenys (gimnastikos reikmenys); šachmatai; šachmatų lentos; šarvai (sporto prekės); šaškės; šaškių lentos; šaudymo iš lanko reikmenys; šaudymo lankai; štangos; taikiniai; teatrinės kaukės; teniso kamuoliukų svaidyklės; teniso tinklai; tramplynai (sporto įrenginiai); triktrakas (žaidimas); vaizdo žaidimų aparatai; vandens slidės; velėnos taisymo įrankiai (golfo reikmenys); vienakrypčiai riedučiai; vilkeliai (žaislai); žaidimai su žiedais; žaidimo kauliukų dėžutės; žaidimo sviediniai; žaidimų aparatai; žaidimų balionai; žaidimų kamuoliai; žaidimų kamuolių kameros; žaidimų pasagos; žaidimų pirštinės; žaidimų raketės; žaidimų skaičiavimo įtaisai (diskai); žaidimų valdymo pultai; žaislinės kaukės; žaislinės transporto priemonės; žaisliniai meškiukai; žaisliniai pistoletai; žaislinių pistoletų kapsulės; žarniniai valai (žvejybos reikmėms); žuvų gaudymo kabliukai; žvejybinės ritės; žvejybos plūdės; žvejybos reikmenys; žvejybos valai.

29 mėsa, žuvis, paukštiena ir žvėriena; mėsos ekstraktai; konservuoti, šaldyti, džiovinti, virti ir kepti vaisiai ir daržovės; drebučiai, uogienės, kompotai; kiaušiniai; pienas ir pieno produktai; maistiniai aliejai ir riebalai; ajvar (konservuotos paprikos); alavijai (žmonių maistui); albuminas (kulinarijos reikmėms); albumininis pienas; alginatai (kulinarijos reikmėms); alyvų aliejus (maistui); ančiuviai (žuvys); apdoroti žemės riešutai; apdoroti žuvų ikrai; apdorotos saulėgrąžų sėklos; apdorotos sėklos; austrės (negyvos); baltymingasis pienas; bekoniena; buljonai; bulvių dribsniai; bulvių sklindžiai; bulvių traškučiai; cukruoti vaisiai; daržovių putėsiai; daržovių salotos; daržovių sriubų preparatai; daržovių sriubų ruošiniai; daržovių sultys (maistui ruošti); datulės; dešros; dešros tešloje; dygliuotieji omarai (negyvi); džiovinti kokosų riešutai; džiovintos daržovės; gaivieji kiaušininiai kokteiliai; gyvuliniai riebalai (maistui); gyvulių kaulų smegenys (maistui); grietinė; grietinėlė (pieno produktas); grietininis kremas; holoturijos (negyvos); ikrai; imbierinė uogienė; jauniklių paukštiena; jogurtas; juodųjų žirnių pasta (hummus); jūros dumblių ekstraktai (maistui); jūrų moliuskai (negyvi); kakavos sviestas; kefyras; kepenys; kepenų pastos; kepenų paštetas; kiauliena; kiaulienos gaminiai; kiaušinių baltymai; kiaušinių milteliai; kiaušinių tryniai; kimči (fermentuotos daržovės); kokosų aliejus; kokosų riebalai; kokosų sviestas; kompotai; konservuota mėsa; konservuota mėsa (skardinėse); konservuota žuvis; konservuota žuvis (skardinėse); konservuoti česnakai; konservuoti grybai; konservuoti lęšiukai; konservuoti svogūnai; konservuoti trumai (grybai); konservuoti vaisiai; konservuoti vaisiai (skardinėse); konservuoti žirneliai; konservuotos alyvos; konservuotos daržovės; konservuotos daržovės (skardinėse); konservuotos pupos; konservuotos sojų pupelės (maistui); kornišonai (jauni agurkėliai); kraujinė dešra; krevetėlės (negyvos); krevetės (negyvos); kroketai; kukurūzų aliejus; kumysas; kumpiai; lašišos; laukinių paukščių bei žvėrių mėsa (laukiniena); lecitinas (kulinarijos reikmėms); lydyti kiauliniai taukai (maistui); maistiniai riebalai; maistiniai žuvų klijai; margarinas; marmeladas; mėsos drebučiai; midijos (negyvos); moliuskai (negyvi); naminiai paukščiai (mėsos produktai); neriebūs bulvių traškučiai; obuolių tyrė; omarai (negyvi); palmių aliejus (maistui); palmių riešutų aliejus (maistui); paruošti riešutai; pektinas (kulinarijos reikmėms); pieno fermentai (kulinarijos reikmėms); pieno gėrimai (pieno pagrindu); pieno išrūgos; pieno kokteiliai; pieno raugas (sūriams gaminti); pikalilis (marinatas su pjaustytomis daržovėmis ir aštriais prieskoniais); pikuliai; plakta grietinėlė; pomidorų piurė; pomidorų sultys (maistui ruošti); rapsų aliejus (maistui); rauginti kopūstai; razinos; riaženka (fermentuotas kaitintas pienas); riebalinės medžiagos (maistinių riebalų gamybai); riebūs sumuštinių mišiniai; rūgpienis; sardinės; saulėgrąžų aliejus (maistui); sėmenų aliejus (kulinarijos reikmėms); sezamų aliejus; sezamų sviestas; silkės; skrudinti jūros augalai; smulkinti migdolai; sojos pienas (pieno pakaitalas); sojų pupelių varškė; spanguolių padažai (kompotai); spiritu konservuoti vaisiai; sraigių kiaušinėliai (maistui); sriubos; sriubų koncentratai; sriubų ruošiniai; sūdyta žuvis; sūdyti mėsos produktai; sultiniai; sultinių koncentratai; sultinių ruošiniai; sutirštintas pienas; sūris; sviestas; šilkaverpių lėliukės (žmonių maistui); šokoladinis sviestas; tunai; vaisiniai užkandžiai; vaisių kompotai; vaisių minkštimas; vaisių salotos; vaisių traškučiai; vaisių želė; vaisių žievelės; valgomasis aliejus; valgomieji kaulų taukai; varškė; vėžiagyviai (negyvi); vėžiai (negyvi); virtos, keptos daržovės; žarnokai; želatina; žemės riešutų sviestas; žiedadulkės (paruoštos maistui); žuvies gaminiai; žuvys (negyvos); žuvų filė; žuvų maisto produktai; žuvų miltai (žmonių maistui); žuvų putėsiai.

30 kava, arbata, kakava ir kavos pakaitalai; ryžiai; tapijoka ir sago kruopos; miltai ir grūdų produktai; duona, pyragas ir konditerijos gaminiai; ledai; cukrus, medus, sirupas; mielės, kepimo milteliai; druska; garstyčios; actas, padažai; prieskoniai; ledas; alaus actas; anyžių sėklos; arabiškos daržovių salotos su traiškytais kviečiais ir aliejumi (tabulė); arbata su ledais; arbatžolių gėrimai; aromatinės medžiagos (išskyrus eterinius aliejus);

aromatiniai preparatai (maistui); aštrūs marinuotų daržovių prieskoniai (su garstyčiomis); augaliniai preparatai, naudojami kaip kavos pakaitalai; avižiniai maisto produktai; avižiniai miltai; avižų dribsniai; avižų grūstmilčiai; baltymingieji javainių batonėliai; bandelės; bičių pienelis; bičių pikis (propolis); biskvitai; blynai; blynų vyniotiniai su sūrio ar daržovių įdaru (takos); bulviniai miltai (maistui); chalva; cikorija (kavos pakaitalas); cinamonas (prieskonis); desertiniai putėsiai (konditerija); dešrų rišamosios medžiagos; dribsniai (grūdų produktai); duonos trupiniai; džiūvėsiai; garstyčių milteliai; gėrimų aromatinės medžiagos (išskyrus eterinius aliejus); glitimas (paruoštas maistui); glitimo priedai (kulinarijos reikmėms); gliukozė (kulinarijos reikmėms); gvazdikėliai (prieskoniai); ilgosios ciberžolės (maistui); imbieras (prieskonis); imbieriniai meduoliai; javainiai (dribsniai su priedais); javainių batonėliai; javiniai užkandžiai; jūros dumbliai (prieskoniai); jūros vanduo (maistui virti); kakavos gėrimai; kakavos gėrimai su pienu; Kalėdų eglučių konditeriniai papuošalai; kapariai (prieskoniai); karamelės (saldainiai); karis (indiškas prieskonis); kavos aromatinės medžiagos; kavos gėrimai; kečupas (pomidorų padažas); kepimo soda (sodos bikarbonatas kepimo reikmėms); kepiniai; kepinių aromatinės medžiagos (išskyrus eterinius aliejus); kepinių glajus (cukraus glajus); kepinių sausieji mišiniai; kepinių tešla; konditerijos gaminiai; konditerijos gaminiai su migdolais; konservuotos prieskoninės žolės (prieskoniai); košės su pienu; kramtomoji guma; krekeriai (užkandžių sausainiai); kukurūzai (malti); kukurūzai (skrudinti); kukurūzai (smulkinti); kukurūzai (spraginti); kukurūziniai miltai; kukurūzų dribsniai; kukurūzų košė; kukurūzų kruopos; kukurūzų spragėsiai; kumpio aptepai; kuskusas (manų kruopos); kvapieji pipirai; kviečių gemalai (žmonių maistui); kvietiniai miltai; lakricos lazdelės (konditerija); lakštiniai (makaronai); ledas (šaldymui); ledinukai; lukštenti miežiai; lukštentos avižos; maistinės kruopos; maistinis krakmolas; maisto konservavimo druska; maisto produktų esencijos (išskyrus eterines esencijas ir eterinius aliejus); majonezas; makaronai; makaronų padažas; makaronų tešla; maliniai; maltozė; manų kruopos; marcipanai; marinatai; melasa (maistui); melasos sirupas; mėsėčiai (koldūnai); mėsos minkštinimo medžiagos (naudojamos namų sąlygomis); mėsos padažai; mėtos (konditerijai); miežinės kruopos; miežiniai miltai; migdoliniai sausainiai (konditerijos gaminiai); migdolų tešla; miltiniai konditerijos gaminiai; miltiniai maisto produktai; miltinių maisto produktų tešlos; muskatų riešutai; natūralios saldinamosios medžiagos; natūralus ar dirbtinis ledas; nerauginta duona; neskrudinta kava; padažai (uždarai); palmių cukrus; paprikos (prieskoniai); paruošti lakštinių patiekalai; pastilės (konditerija); pestas (padažas); picos; pipirai; pyragai; pyragai su aštriu vaisių įdaru (quiches); pyragai su įdaru; pyragai su mėsos įdaru; pyragaičiai su įdaru (kepiniai); pyragaičiai su mėsa; pyragaičiai su paštetu; pyragėliai su daržovių įdaru (pavasariniai pyragėliai); pyragų tešla; plaktos grietinėlės tirštikliai; ploni makaronai (vermišeliai); pomidorų padažas; pralinė (trinti riešutai su cukrumi); prieskoniai (aštrieji); prieskoniai (kvapieji); prieskoniai (padažai); pudingai; pupiniai miltai; raugai; ryžių kepiniai; ryžių užkandžiai; rupūs kukurūziniai miltai; saldainiai (ledinukai); saldainiai su minkštu įdaru; saldieji konditerijos gaminiai; saldymedžiai (konditerija); saldus pieniškas padažas su miltais; saldžios bandelės; salierų druska; salyklas (žmonių valgiui); salykliniai sausainiai; salyklo ekstraktas (maistui); salotų uždarai; sausainiai; sausieji mišiniai (ledams); sėmenys (žmonių maistui); smulkinti miežiai; sojiniai miltai; sojos pupelių pasta (prieskoniai); sojų padažas; spagečiai; sumuštiniai; sūrainiai (sumuštiniai); suši (japoniškas valgis); šafranas (prieskonis); šaldytas jogurtas (konditeriniai ledai); šaltmėtiniai saldainiai; šerbetas (ledai); šokoladas ir šokoladiniai saldainiai; šokoladiniai putėsiai; šokolado gėrimai; šokolado gėrimai su pienu; tapijokos miltai (maistui); tešla; tešlainiai; tešlos fermentai; tirštieji uždarai su vaisiais (prieskoniai); tirštikliai (valgių virimui); tortai; tortiljos; trauktinės (ne gydomosios); vafliai; vaisiniai ledai; vaisių drebučiai (konditerija); vaisių tyrės (padažai); valgomieji ledai; valgomoji druska; valgomųjų ledų rišamosios medžiagos; valgomųjų ledų sausieji mišiniai; vanilė (aromatinė medžiaga); vanilinas (vanilės pakaitalas); vermišeliai (makaronai); vyno akmuo (kalio tartratas) (kulinarijos reikmėms); žemės riešutų konditerijos gaminiai; žvaigždanyžiai.

31 grūdai ir žemės ūkio, sodo ir miško produktai, nepriskirti prie kitų klasių; gyvi gyvūnai; šviežių vaisiai ir daržovės; sėklos; gyvi augalai ir gėlės; pašarai; salyklas; aguročiai; alavijai (augalai); aliejaus išspaudos; apelsinai; apyniai; apynių spurgai; augalai; augalų sėklos; austrės (gyvos); avižos; cezalpinijos (pašarams); citrusų vaisiai; cukranendrės; cukranendrių išspaudos (neapdorotos); daigintos sėklos (botanikos reikmėms); dėsliųjų paukščių preparatai; dilgėlės; dygliuotieji omarai (gyvi); dumbliai (maistui arba pašarui); džiovinti augalai (puošybai); džiovintos gėlės (puošybai); ėdesiai; galvijinė druska; galvijų pašarai; gėlių svogūnėliai; gyvi gyvuliai; gyvi naminiai paukščiai; gyvulių kraikas; gyvulių kramtalai; gyvulių penėjimo preparatai; grybiena (dauginimui); grūdai (javai); grūdai (sėkla); grūdų atliekos (pašarams); holoturijos (gyvos); javų apdorojimo atliekos (pašarui); jūros dumbliai (maistui arba pašarui); kadagių uogos; Kalėdų eglutės; kambarinių gyvūnėlių ėdesys; kambarinių gyvūnų gėrimai; kambarinių gyvūnų kvapusis smėlis (kraikas); kambarinių gyvūnų pašaras; kambarinių gyvūnų smėliuotas popierius (kraikas); kiaukutiniai vėžiagyviai (gyvi); kokosų riešutai; kokosų riešutų kevalai; kolamedžių riešutai; kopra; kraikas; kraikinės durpės; krūmai; kruopos (lesalui); kukurūzai; kukurūzų išspaudos (galvijams); kviečiai; kviečių gemalai (pašarui); lazdynų riešutai; lesalas; mediena su žieve; medienos drožlės (masei gaminti); medžiai; medžių kamienai; miežiai; migdolai (vaisiai); moliūgai; naminių gyvulių penėjimo preparatai; natūrali velėna; natūralios gėlės; natūralių gėlių vainikai;

neapdirbtos kamščiamedžių žievės; neapdoroti javų grūdai; neapdoroti ryžiai; neapdorotos kakavos pupelės; nepjautinė mediena; neskusta mediena; omarai (gyvi); palmės (medžiai); palmių lapai; paprastieji baltymai (proteinai) (pašarams); pašarai (gyvuliams penėti); pašarinės išspaudos; pašarinės kalkės; pašarinės mielės; pašariniai grūdai; pašariniai miltai; perekliai kiaušiniai (apvaisinti); pipirai (augalai); puskrūmiai; pušų kankorėžiai; rabarbarai; rapsų išspaudos (galvijams); riešutai; ryžių miltai (pašarui); rožių krūmai; rugiai; runkeliai; saldžiavaisių pupmedžių pupos; salyklas (gėrimams gaminti); sėlenos; sėlenų gėralas (gyvuliams); sėmenys (pašarui); sėmenų miltai (pašarui); sėmenų miltai (pašaras); sepijų kaulai (lesalui); sezamai; skysti mišiniai (penimieji ėdalai); sodinukai; spirito varyklų distiliavimo atliekos; stiprinamieji pašarai; svogūnėliai; šakniavaisiai (maistui); šiaudai (pašaras); šiaudų kraikas; šiaudų mulčias; šienas; šilkaverpiai; šilkaverpių kiaušinėliai; šunų paplotėliai; šviežі agurkai; šviežі daržo augalai; šviežі grybai; šviežі kaštainiai; šviežі lęšiukai; šviežі porai; šviežі svogūnai; šviežі špinatai; šviežі trumai (triufeliai); šviežі vaisiai; šviežі žemės riešutai; šviežі žirneliai; šviežios uogos; šviežios alyvuogės; šviežios bulvės; šviežios citrinos; šviežios daržovės; šviežios prieskoninės žolės; šviežios pupos; šviežios salotos; šviežios vynuogės; trūkažolių salotos; trūkažolių šaknys; vaisių atliekos (išspaudos); vaisių išspaudos; valgomieji moliuskai (gyvi); veisliniai gyvuliai; vėžiagyviai (gyvi); vėžiai (gyvi); vynuogienojų atramos; žalios žievės; žemės riešutų išspaudos (gyvuliams); žemės riešutų miltai (pašarui); žiedadulkės (žaliava); žlaugtai; žlaugtai (pašarams); žolės (maistui arba pašarui); žuvavimo masalai (gyvi); žuvys (gyvos); žuvų ikrai; žuvų miltai (pašarui); žvėrynų gyvūnai.

32 alus; mineralinis ir gazuotas vanduo ir kiti gaivieji gėrimai; vaisių gėrimai ir vaisių sultys; sirupai ir kiti gėrimų gaminimo mišiniai; alaus misa; apynių ekstraktai (alui daryti); daržovių sultys (gėrimai); esencijos (gėrimams gaminti); gaivieji alavijų gėrimai; gaivieji aperityvai; gaivieji gėrimai; gaivieji kokteiliai; gaivieji medaus gėrimai; gaivieji vaisių ekstraktai; gaivieji vaisių sulčių gėrimai; gazuotas vanduo; gazuoto vandens gaminimo preparatai; gazuotų gėrimų gaminimo milteliai; gazuotų gėrimų gaminimo pastilės; geriamas vanduo (buteliuose); gėrimų gaminimo preparatai; gira (gaivusis gėrimas); imbierinis alus; išrūgų gėrimai; izotoniniai (netonizuojantys) gėrimai; ličio vanduo (gaivusis gėrimas su ličio druskomis); likerių gaminimo preparatai; limonadai; migdolų pienas (gėrimas); mineralinio vandens gaminimo preparatai; mineralinis vanduo (gėrimas); misa; oršadas (migdolų pieno gėrimas); pomidorų sultys (gėrimas); salyklinė misa; salyklinis alus; sarsaparylius (gaivusis gėrimas); selteris; sidras (gaivieji gėrimai); sirupai (gėrimams); sirupai (limonadui); sodos vanduo; šerbetas (gėrimas); tiršti vaisių kokteiliai; vaisių nektarai (gaivieji); vandenys (gėrimai); vynuogių misa (nefermentuota); žemės riešutų pienas (gaivusis gėrimas).

33 svaigieji gėrimai (išskyrus alų); anyžių degtinė; anyžių likeris; aperityvai; aperityvai (virškinimą skatinantys likeriai ir spiritiniai gėrimai); arakas; brendis; degtinė (rusiška); distiliuoti gėrimai; džinas (kadagių degtinė); kiurasao (likeris); kokteiliai; kriaušių sidras; likeriai; midus; nira (svaigusis cukranendrių gėrimas); pikė (vynuogių išspaudų vynas); pipirmėčių likeriai; ryžių degtinė; romas (svaigusis gėrimas); sakė (japoniška ryžių degtinė); sidras; spiritinės esencijos; spiritiniai ekstraktai; spiritiniai gėrimai; sumaišyti svaigieji gėrimai (išskyrus alaus gėrimus); svaigieji gėrimai su vaisiais; trauktinės (karčiosios); vaisių ekstraktai (spiritiniai); viskis; vynas; vyšnių degtinė.

34 tabakas; rūkymo reikmenys; degtukai; cigarai; cigarečių dėžutės; cigarečių filtrai; cigarečių kandikliai; cigarečių kandiklių antgaliai; cigarečių portsigarai; cigarečių sukimo kišeniniai įtaisai; cigaretės; cigaretės, turinčios tabako pakaitalų (ne medicinos reikmėms); cigaretinio popieriaus knygelės; cigaretinis popierius; cigariukai (cigarilės); cigarų apipjaustymo įtaisai; cigarų dėžutės; cigarų dėžutės su drėkintuvu; cigarų ir cigarečių kandiklių galiukai iš geltonojo gintaro; cigarų kandikliai; cigarų portsigarai; degtukų dėžutės; degtukų laikikliai; dujų balionėliai cigarų žiebtuvėliams; elektroninės cigaretės; filtruojamieji cigarečių kandikliai; kramtomasis tabakas; peleninės; pypkės; pypkių stoveliai; pypkių valikliai; rūkomosios žolės; rūkorių žiebtuvėliai; sugeriamasis popierius (pypkėms); tabakinės; tabako talpyklos; tabako vartotojų spjaudyklės; titnagai; uostomasis tabakas; uostomojo tabako tabakinės; žiebtuvėlių dujų balionėliai.

35 reklama; verslo vadyba; verslo tvarkyba; įstaigų veikla; algalapių parengimas; artistų verslo vadyba; biuro mašinų ir įrengimų nuoma; buhalterinė apskaita; dokumentų dauginimas; duomenų paieška kompiuterių rinkmenose (kitiems); ekonominis prognozavimas; fotokopijavimas; fotokopijavimo mašinų nuoma; importo ir eksporto agentūros; informacijos rinkimas kompiuterinėse duomenų bazėse; informacijos sisteminimas kompiuterinėse duomenų bazėse; kainų palyginimo paslaugos; komercijos ar pramonės vadybos pagalba; komercinė informacija ir patarimai vartotojams (konsultacijų teikimas); komercinės informacijos agentūros; kompiuterizuotas rinkmenų (bylų) tvarkymas; laikraščių užsakymas (kitiems); madų šou rengimas pardavimo skatinimo reikmėms; maketavimo paslaugos reklamos tikslams; mažmeninė ir didmeninė prekyba farmacijos, veterinarijos ir higienos preparatais bei medicinos reikmenimis; modelių paslaugos (reklamos reikmėms ar pardavimui skatinti); mokesčių apskaičiavimas; mugių rengimas (komercijos ar reklamos reikmėms); naujienų apžvalgų paslaugos; nuomonių tyrimas; pardavimas aukcione; parduotuvių vitrinų puošimas (tvarkymas); parodų rengimas komercijos ar reklamos reikmėms; paslaugų nuoma (verslo pagalba); pavyzdžių platinimas; perrašinėjimas; personalo komplektavimas; personalo vadybos konsultacijos;

prekių pardavimo skatinimas (kitiems); prekių pateikimas žiniasklaidoje pardavimo reikmėms; prekių rodymas; prekių užsakymų administracinis tvarkymas; psichologinis testavimas personalo parinkimo reikmėms; radijo reklama; reklama paštu; reklaminės medžiagos nuoma; reklaminės medžiagos tobulinimas; reklaminių filmų gamyba; reklaminių skelbimų platinimas; reklaminių skilčių rengimas; reklaminių tekstų rašymas; reklaminių tekstų skelbimas; reklamos agentūros; reklamos laiko nuoma žiniasklaidoje; reklamos pristatymas paštu; reklamos vietų nuoma; rėmėjų paieška; rinkodara; rinkos nagrinėjimas; rinkotyra; samdos agentūros; savikainos analizė; sąskaitų būklės apyskaitų sudarymas; sąskaitų-faktūrų išrašymas; sekretoriavimas; skelbimų klijavimas; smulkių prekių pardavimo automatų nuoma; spausdinimas (mašinėle); statistinių duomenų rinkimas; stenografavimas; tekstų dorojimas; telefoniniai atsakymai (kai abonentas nepasiekiamas); telekomunikacinių paslaugų užsakymas (kitiems); telerinkodaros paslaugos; televizijos reklama; tiekimo paslaugos kitiems (prekių ir paslaugų pirkimas kitiems verslams); trečiųjų asmenų prekių ir paslaugų licencijavimo komercinis administravimas; verslo informacija; verslo nagrinėjimas; verslo operacijų įvertinimas; verslo organizavimo konsultacijos; verslo patikrinimai; verslo perkėlimo paslaugos; verslo specialistų konsultacijos; verslo tyrimai; verslo vadyba (sportininkams); verslo vadybos ir organizavimo konsultacijos; verslo vadybos konsultacijos; verslo vadybos pagalba; verslo vadybos patarėjų paslaugos; viešas reklamavimas; viešasis elektroninis reklamavimas kompiuterių tinkle; viešbučių verslo vadyba; verslo auditas; verslo efektyvumo (veiksmingumo) specialistų paslaugos; visuomenės informavimas.

36 draudimas; finansinės operacijos; piniginės operacijos; nekilnojamojo turto operacijos; anglies dioksido kreditų pardavimo tarpininkavimas; antikvarinių daiktų įvertinimas; atsiskaitymų ne grynaisiais pinigais sistema (kliringas); banko operacijos; biržos kursų kitimo informacija; biržos maklerių paslaugos; būsto agentūros (butai); butų nuoma; čekių patikrinimas; dalimis padengiamos paskolos; daugiabučių namų valdymas; debeto kortelių paslaugos; draudimas nuo gaisro; draudimas nuo nelaimingų atsitikimų; draudimo informacija; draudimo konsultacijos; draudimo rizikos vertintojų (aktuarų) paslaugos; draudimo tarpininkavimas (draudimo makleriai); elektroninės banko operacijos; elektroninis lėšų pervedimas; elektroninis pinigų pervedimas; faktoringas; finansavimo paslaugos; finansinė informacija; finansinė parama; finansinės analizės; finansinės konsultacijos; finansinės veiklos vadyba; finansinis įvertinimas (draudimo, banko operacijų, nekilnojamojo turto); finansinis įvertinimas (ekspertizė); finansinis įvertinimas stačio miško; finansinis vilnų įvertinimas; garantijos; gyvenamųjų patalpų nuoma; gyvybės draudimas; hipotekos paskolos; investicijų fondai; išperkamosios nuomos finansavimas; jūrinis draudimas; juvelyrinių dirbinių (brangenybių) įvertinimas; juvelyrinių dirbinių įvertinimas; kapitalo investavimas; kelioninių čekių išleidimas; kontorų nuoma (nekilnojamas turtas); kredito agentūros; kredito kortelių išleidimas; kredito kortelių paslaugos; labdaros fondų lėšų rinkimas; laidavimo įsipareigojimai; laidavimo paslaugos; lėšų investavimas; meno kūrinių įvertinimas; muitinės tarpininkų veikla (muitinės makleriai); nekilnojamojo turto agentūros; nekilnojamojo turto įvertinimas; nekilnojamojo turto nuoma; nekilnojamojo turto nuomos agentūros; nekilnojamojo turto tarpininkų veikla (nekilnojamojo turto makleriai); nekilnojamojo turto valdymas; numizmatinis įvertinimas; nuompinigių rinkimas; palūkanavimas (lombardų veikla); paskolos (finansinės); pašto ženklų įvertinimas; patikėtinis (turto); patikėtinių veikla; pensijų mokėjimo paslaugos; pinigų keitimas; pinigų rinkliavų rengimas; pirkimo išsimokėtinai finansavimas; remonto įkainių įvertinimas (finansinis įvertinimas); rentos rinkimas; saugojimas seifuose; savišalpos fondo paslaugos; skolinimas už vertybinius popierius; skolinimosi patarėjų paslaugos; skolų inkasavimo agentūros; sveikatos draudimas; tarpininkavimas (maklerių veikla); tarpuskaitos namai (finansiniai); taupomųjų bankų paslaugos; ūkių nuoma; verslo likvidavimo paslaugos (finansinės); vertybinių popierių išleidimas; vertybinių popierių supirkimo ir pardavimo tarpininkavimas (vertybinių popierių makleriai); vertybių saugojimas.

37 statyba; taisymas (remontas); įtaisymo ir įrengimo paslaugos; akmenų mūrijimas; alavavimas (pakartotinis); antikorozinis apdorojimas; antikorozinis transporto priemonių apdorojimas; apsauginių signalizacijų įrengimas ir taisymas; asfaltavimas; automobilių plovimas; automobilių techninė priežiūra ir taisymas; avalynės taisymas; baldų apmušalų taisymas; baldų apmušimas; baldų priežiūra; baldų restauravimas; baltinių lyginimas; baltinių skalbimas; barstymas smėliu; baseinų priežiūra; biuro įrangos įtaisymas, taisymas ir priežiūra; buldozerių nuoma; dailidžių paslaugos; degiklių taisymas ir techninė priežiūra; dezinfekavimas; dirbtinio sniego dangos darymo paslaugos; drabužių garinis lyginimas; drabužių taisymas; drabužių valymas; drabužių atnaujinimas; drenažo siurblių nuoma; drėkinimo įrenginių įtaisymas ir taisymas; dūmtraukių valymas; durų ir langų įstatymas; ekskavatorių nuoma; elektros prietaisų įtaisymas ir taisymas; fabrikų statyba; fotografijos aparatų taisymas; gatvių valymas; giliųjų naftos ar dujų gręžinių gręžimas; graužikų naikinimas; gręžinių gręžimas; hidroizoliavimas (pastatų); iškabų dažymas ar taisymas; kailių priežiūra, valymas ir taisymas; karjerų naudojimo paslaugos; kasyba; katilų valymas ir taisymas; kelių šlavimo mašinų nuoma; kelių tiesimas; keltuvų įrengimas ir taisymas; kenkėjų naikinimas (ne žemės ūkyje); kino projektorių taisymas ir techninė priežiūra; kniedijimas; kompiuterių aparatūros įtaisymas, taisymas ir techninė priežiūra; kranų nuoma (statybos įrenginiai); krosnių, židinių įrengimas ir taisymas; laikrodžių taisymas; laivų statyba; lakavimas; langų valymas; lėktuvų

priežiūra ir taisymas; liftų įrengimas ir taisymas; mašinų ir mechanizmų montavimas, techninė priežiūra ir taisymas; meno kūrinių restauravimas; mugių prekystalių ir parduotuvių statyba; muzikos instrumentų restauravimas; naftotiekių tiesimas ir priežiūra; namų nugriovimas; odos gaminių valymas, taisymas ir priežiūra; oro kondicionavimo aparatų įtaisymas ir taisymas; padangų protektorių atnaujinimas; padangų vulkanizavimas (taisymas); pagalba sugedus transporto priemonei (taisymas); pastatų izoliavimas; pastatų sandarinimas; pastatų valymas (iš išorės); pastatų valymas (iš vidaus); pastolių rinkimas (statybinių); peilių galandimas; plytų mūrijimas; povandeninės statybos; povandeninis taisymas; priešgaisrinių signalizacijų įrengimas ir taisymas; raštuotų audinių valymas; sandėlių statymas ir remontas; santechnikos darbai; saulės skėčių taisymas; sausasis valymas; seifų (kambarių) taisymas ir techninė priežiūra; seifų taisymas ir techninė priežiūra; sienų apmušimas; sienų tapetavimas; siurblių taisymas; skalbimas; skalbimas ir lyginimas; skėčių taisymas; spausdintuvų kasečių pildymas; spynų taisymas; stalių darbai (taisymas); statybos informacija; statybos įrenginių nuoma; statybos konsultacijos; statybų priežiūra; stogo dengimas; sudilusių ar iš dalies išardytų mašinų ir mechanizmų atnaujinimas; sudilusių ar iš dalies išardytų variklių atnaujinimas; šaldymo įrangos įtaisymas ir taisymas; šildymo įrangos įtaisymas ir taisymas; šlifavimas pemza; taisyklų informacija; taisymas po vandeniu; telefonų įrengimas ir taisymas; tinkavimas; transporto priemonių plovimas; transporto priemonių poliravimas; transporto priemonių techninė priežiūra; transporto priemonių techninės priežiūros stotys (papildymas degalais ir remontas); transporto priemonių valymas; transporto priemonių sutepimas; transporto priemonių tepimas; trukdžių slopinimas (elektriniuose aparatuose); uostų statyba; valymo mašinų nuoma; vandens užtvarų statyba (pylimai, bangolaužiai); vidaus ir išorės dažymas; virtuvės įrangos įtaisymas.

38 telekomunikacijos; asmenų ieškos paslaugos (per radiją, telefonu ar kitomis elektroninio ryšio priemonėmis); balso pašto paslaugos; belaidis transliavimas; elektroninis paštas; elektroninių skelbimo lentų paslaugos (telekomunikacijų paslaugos); faksimilinių aparatų nuoma; faksimilių perdavimas; informacija apie telekomunikacijas; internetinių pokalbių svetainių parūpinimas; kabelinės televizijos transliavimas; kompiuterizuotas pranešimų ir vaizdų perdavimas; mobiliųjų telefonų ryšiai; modemų nuoma; naudotojų kreipties į visuotinį kompiuterių tinklą parūpinimas; naujienų agentūros; nuotolinių konferencijų paslaugos; palydovinis perdavimas; pranešimų siuntimas; pranešimų siuntimo aparatų nuoma; prieigos prie duomenų bazių parūpinimas; prieigos prie visuotinio kompiuterinio tinklo laiko nuoma; radijo transliavimas; ryšiai per kompiuterių terminalus; ryšiai per pluoštinį optinį tinklą; skaitmeninių rinkmenų perdavimas; sveikinimo atvirukų tiesioginis perdavimas per kompiuterių tinklą; telefono paslaugos; telefono ryšiai; telefonų nuoma; telegrafo paslaugos; telegrafo ryšiai; telegramų perdavimas; telekomunikacijos kanalų parūpinimas TV parduotuvėms; telekomunikacijų įrenginių nuoma; telekomunikacinio maršrutizavimo ir susijungimo paslaugos; telekomunikacinio prijungimo prie visuotinio kompiuterių tinklo parūpinimas; telekso paslaugos; televizijos transliavimas; tiesioginio ryšio forumų parūpinimas; vaizdo konferencijų paslaugos.

39 vežimas; prekių pakavimas ir sandėliavimas; kelionių rengimas; arklių nuoma; atliekų išvežimas ir laikymas; autobusų transportas; automobilių nuoma; automobilių statymas; automobilių stovėjimo vietų nuoma; automobilių transportas; baldų vežimas; ekskursijos (turistinės); elektros energijos paskirstymas; energijos paskirstymas; fizinis elektroninių duomenų ar dokumentų saugojimas; frachtavimas; frachtavimas (krovinių vežimas laivais); gabenimas baržomis; garažų nuoma; geležinkelio keleivinių vagonų nuoma; geležinkelio platformų nuoma; geležinkelių transportas; gėlių pristatymas; informacija apie kelių eismą; informacija apie sandėliavimą; informacija apie vežimą; iškylos valtimis; išpilstymo į butelius paslaugos; jūrų kelionių rengimas; jūrų transportas; keleivių vežiojimas; keliautojų lydėjimas; kelionių užsakymai; keltų transportas; krovinių ekspedijavimas; krovinių iškrovimas; krovinių nešiojimas; krovinių vežimas automobilių transportu; krovinių vežimo tarpininkavimas; kurjerių paslaugos (pranešimai ar prekės); laikraščių pristatymas; laivų gelbėjimas; laivų nuvilkimas nuo seklumos; laivų pakrovimas ar iškrovimas; laivų tarpininkavimas; ledlaužių paslaugos; lenktyninių automobilių nuoma; ligonių vežiojimo kėdžių nuoma; narų aprangos nuoma; narų varpų nuoma; nuskendusio turto gelbėjimas; orlaivių nuoma; orlaivių variklių nuoma; oro transportas; pagalba sugedus transporto priemonei (vilkimas); palydovų paleidimas kitiems; pašto frankavimas; perkraustymo paslaugos; pervežimų lichteriais paslaugos; pilotavimas; pranešimų pristatymas (laiškų, telegramų); prekių pakavimas; prekių pristatymas; prekių pristatymas paštu; prekių saugojimas; prekių vyniojimas; sandėlių konteinerių nuoma; sandėlių nuoma; sanitarinis transportas; saugus vertybių gabenimas; siuntinių pristatymas; šaldiklių nuoma; šaldytuvų nuoma; šarvuotųjų automobilių transportas; šiukšlių išvežimas ir laikymas; šliuzo vartų valdymas; šliuzo vartų valdymas; taksi transportas; tramvajų transportas; tramvajų transportas; transporto gelbėjimas; transporto logistika; transporto priemonių nuoma; transporto priemonių stogo bagažinių nuoma; transporto tarpininkavimas; turistinių autobusų nuoma; turistų lydėjimas; turistų vežiojimas; turto gelbėjimas; upių transportas; užšaldyto maisto šaldytuvų nuoma; vairuotojo (samdomo) paslaugos; valčių nuoma; valčių sandėliavimas; vamzdynų transportas; vandens paskirstymas; vandens tiekimas; vandens transportas; vežimas kinkomuoju transportu; vežimo užsakymas; vežiojimų užsakymas; vietų užsakymas (kelionėms); vilkimas.

40 medžiagų apdirbimas ir apdorojimas; alavavimas;

atliekų apdorojimas (perdirbimas); atliekų ir šiukšlių deginimas; atliekų ir šiukšlių naikinimas; audeklo apmetimas (staklėmis); audinio kraštų apsiuvimas; audinių apdorojimas; audinių apdorojimas nuo degumo; audinių apdorojimas nuo glamžymosi; audinių apdorojimas nuo kandžių; audinių balinimas; audinių dažymas; audinių impregnavimas; audinių kalandravimas; audinių kirpimas; audinių vėlimas; auksavimas; avalynės dažymas; chromavimas; dantų technikų paslaugos; dažymas; dildymas; dygsniavimas (antklodžių ir pan.); drabužių persiuvimas; drabužių siuvimas; elektrolizinis metalų dengimas; energijos gamyba; fotografinių juostų ryškinimas; fotograviravimas; fotorinkimas; fotospauda; frezavimas; galvaninis auksavimas; galvanizavimas; galvanostegija; generatorių nuoma; gyvulių skerdimas; graviravimas (raižymas); graviravimas (raižymas) lazeriu; grūdų malimas; informacija apie medžiagų apdirbimą; iškamšų darymas; įmagnetinimas; kadmiavimas; kailių apdorojimas nuo kandžių; kailių blizginimas; kailių dažymas; kailių dirbimas; kailių švelninimas; kalvystės darbai; katilių paslaugos; keramikos degimas; kino filmų apdorojimas; knygų įrišimas; langų spalvinimas (skaidriomis paviršinėmis dangomis); litavimas; litografija; maisto ir gėrimų konservavimas; maisto produktų rūkymas; maisto produktų šaldymas; medienos apdirbimas; medienos pjovimas (lentpjūvės); medžiagų apdorojimas nuo degumo; medžiagų kenksmingumo šalinimas; meno kūrinių rėminimas; metalizavimas; metalų grūdinimas; metalų liejimas; metalų mechaninis apdirbimas; mezgimo mašinų nuoma; miško ruoša; naftos perdirbimas; nikeliavimas; obliavimas; odinių pakinktų gaminimas; odos apdirbimas; odos dažymas; odų dirbimas (žalių); ofseto spauda; optinių stiklų šlifavimas; oro dezodoravimas; oro gaivinimas; oro kondicionavimo aparatų nuoma; oro valymas; oro šildymo aparatų nuoma; parengtinis audinių mirkymas ir džiovinimas (kad nebesitrauktų); piešinių, schemų, brėžinių ir pan. spausdinimas; plonalakštis valcavimas; popieriaus apdorojimas; popieriaus apretavimas; rafinavimas; raktų išpjovimas; rauginimas; sidabravimas; siuvimas; siuvinėjimas; smėliasraučio apdirbimo paslaugos; spalvų skaidymo paslaugos; spausdinimas; stiklo pūtimas; šiukšlių ir atliekų perdirbimas; šiukšlių ir perdirbamų medžiagų rūšiavimas; šlifavimas; šveitimas; švitrinis poliravimas; tekstilės apdorojimas nuo degumo; tekstilės gaminių apretavimas; tekstilės gaminių dažymas; trafaretinė spauda; užsakytinis kailių dirbimas; užsakytinis medžiagų komplektavimas (kitiems); užšaldymo paslaugos; vaisių smulkinimas; vandens apdorojimas; vandens šildymo katilų nuoma; varkalystė; vilnų karšimas; vulkanizavimas (medžiagų apdirbimas).

42 mokslo ir technologijų paslaugos ir su tuo susiję tyrimai ir projektavimas; pramoninės analizės ir tyrimų paslaugos; kompiuterių programinės ir aparatinės įrangos projektavimas ir tobulinimas; apsaugos nuo kompiuterinių virusų paslaugos; architektų konsultacijos; architektų paslaugos; audinių bandymai; bakteriologiniai tyrimai; biologiniai tyrimai; chemikų paslaugos; cheminė analizė; cheminiai tyrimai; debesų nusodinimas; dokumentų skaitmeninimas (skenavimas); drabužių modeliavimas; duomenų ar dokumentų konvertavimas iš fizinių laikmenų į elektronines laikmenas; energijos auditas; eskizų darymas (pramoninis dizainas); fizika (tyrimai); geologinė paieška; geologinė žvalgyba; geologiniai tyrinėjimai; informacinių technologijų (IT) konsultavimo paslaugos; interjero dizainas; internetinių paieškos sistemų parūpinimas; inžinerija; inžineriniai darbai (ekspertizė); kalibravimas (matavimai); kambarių interjero dizainas; klinikiniai tyrimai; kokybės tikrinimas; kokybinis stačiojo miško įvertinimas; kokybinis vilnų įvertinimas; kompiuterinės programinės įrangos įtaisymas; kompiuterinių programų priežiūra; kompiuterių aparatinės įrangos projektavimo ir tobulinimo konsultacijos; kompiuterių duomenų atkūrimas; kompiuterių nuoma; kompiuterių programinės įrangos atnaujinimas; kompiuterių programinės įrangos konsultacijos; kompiuterių programinės įrangos projektavimas; kompiuterių programinės įrangos techninė priežiūra; kompiuterių programų dubliavimas; kompiuterių programų ir duomenų konvertavimas (ne fizinis); kompiuterių programų nuoma; kompiuterių programų rengimas; kompiuterių sistemų analizė; kompiuterių sistemų projektavimas; kompiuterių sistemų stebėsena per nuotolinę prieigą; kompiuterių svetainių (visuotinio kompiuterių tinklo svetainių) priskyrimas; konsultacijos dėl energijos taupymo; kosmetikos tyrimai; mechanikos tyrimai; medžiagų bandymai; meninio dizaino paslaugos; meno kūrinių tikrumo nustatymas; meteorologinė informacija; miestų planavimas; mokslinai tyrimai; mokslinė informacija, naujų produktų tyrimas ir kūrimas (paslaugos kitiems); patarimai ir konsultacijos dėl taršos anglies dioksidu mažinimo; programinė įranga kaip paslauga (SaaS); mokslinių laboratorijų paslaugos; naftos gręžinių bandymai; naftos telkinių paieška; naftos žvalgyba; naudotinų naftos telkinių tyrimai; orų prognozavimas; povandeniniai tyrinėjimai; pramoninis dizainas; pramoninis konstravimas; rašysenos tyrimas (grafologija); serverių priegloba; statybų projektavimas; taros ir pakuočių dizainas; techniniai tyrimai; techninių projektų tyrimai; tyrimai aplinkosaugos srityje; topografinės nuotraukos; transporto priemonių techninė apžiūra; vandens tyrimai; visuotinio kompiuterių tinklo svetainių kūrimas ir palaikymas kitiems; visuotinio kompiuterių tinklo svetainių projektavimo konsultacijos; žiniatinklio serverių nuoma.

43 maisto ir gėrimų parūpinimo paslaugos; laikinas apgyvendinimas; apgyvendinimo biurai (viešbučiai, pensionai); apšvietimo priemonių nuoma (ne teatrui ar televizijos studijoms); aprūpinimas maistu ir gėrimais; barų paslaugos; geriamojo vandens dalytuvų nuoma; gyvūnų pensionai; kavinės; kavos barai; kėdžių, stalų, staltiesių, stiklo dirbinių nuoma; kilnojamųjų statinių nuoma; laikino būsto parūpinimas; lopšeliai; maisto gaminimo (virimo, kepimo) aparatų nuoma; moteliai; palapinių nuoma;

pensionai (apstatyti kambariai ir maitinimas); pensionų rezervavimas; poilsio stovyklaviečių paslaugos; restoranai; savitarnos restoranai; senelių namai; susitikimo patalpų nuoma; trumpa patalpų nuoma; trumpo poilsio stovyklų paslaugos (nuomojamos patalpos); turizmo bazės; užkandinės; valgyklos; viešbučiai; viešbučių rezervavimas.

44 medicinos paslaugos; veterinarijos paslaugos; žmonių ar gyvūnų higieninė ir grožio priežiūra; žemdirbystės, sodininkystės ir miškininkystės paslaugos; akušerinės paslaugos; akvakultūros paslaugos; alternatyviosios medicinos paslaugos; apsėklinimo paslaugos; apvaisinimo in vitro paslaugos; aromaterapijos paslaugos; chiropraktika; daigynai; daržininkystė; farmacininkų konsultacijos; fizioterapija; gėlių aranžavimas; gydymo paslaugos; gyvulių auginimas; globos namai; grožio salonai; kambarinių gyvūnėlių higieninė ir grožio priežiūra; kenkėjų naikinimas (žemės ūkyje, sodininkystėje ir miškininkystėje); kirpyklos; kraujo perpylimo stotys; ligoninės; logopedo paslaugos; manikiūras; masažas; medicininės įrangos nuoma; medicinos klinikų paslaugos; medicinos pagalba; medžių genėjimas (stačių); medžių sodinimas taršos anglies dioksidu mažinimui; odontologijos paslaugos; optikų paslaugos; parkų ir sodų planavimas; piktžolių naikinimas; plastinė chirurgija; plaukų persodinimas; psichologų paslaugos; reabilitacijos įstaigos; receptų išrašymo farmacininkų paslaugos; sanatorijos; sanitarinių įrengimų nuoma; saunų paslaugos; sergančiųjų priklausomybės ligomis reabilitacija; slaugymas (medicininis); slaugos namai; sodininkystė; sodų ir parkų projektavimas; soliariumų paslaugos; sveikatingumo centrai; sveikatingumo centrų paslaugos; sveikatos konsultacijos; sveikatos priežiūra; sveikstančiųjų slaugos namai; tatuiravimas; telemedicinos paslaugos; trąšų ir kitų žemės ūkio chemikalų barstymas iš oro ir nuo žemės; turkiškos pirtys; vainikų pynimas; vejų priežiūra; veterinarijos pagalba; viešosios pirtys higienos reikmėms; vizažistų paslaugos; žemės ūkio įrenginių nuoma.

45 juridinės paslaugos; asmenų ir nuosavybės apsaugos paslaugos; asmeninės ir visuomeninės kitų teikiamos paslaugos, susijusios su individų poreikių tenkinimu; asmeninė apsauga; alternatyvaus ginčų sprendimo paslaugos; apsauga; apsauginių signalizacijų priežiūra; apsaugos konsultacijos; arbitražas; asmens kilmės tyrimai; atstovavimo bylose (bylinėjimosi) paslaugos; autorių teisių vadyba; bagažo tikrinimas saugumo tikslais; civilinės metrikacijos biurai; dingusių žmonių paieška; drabužių nuoma; gaisrų gesinimas; gamyklų tikrinimas saugumo tikslais; genealoginiai tyrimai; gesintuvų nuoma; gyvūnėlių priežiūra (šeimininkams nesant); horoskopų sudarymas; intelektinės nuosavybės konsultacijos; intelektinės nuosavybės licencijavimas; intelektinės nuosavybės priežiūros paslaugos; įvaikinimo agentūrų paslaugos; jaunų merginų lydėjimas viešosiose vietose; kompiuterinių programų licencijavimas (juridinės paslaugos); kremavimas; laidojimo biurai; laidotuvės; naktinė slauga; namų priežiūra; prarastos nuosavybės grąžinimas; priešgaisrinės signalizacijos nuoma; religinių renginių rengimas; seifų nuoma; seklių agentūros; spynų atrakinimas; sričių vardų registravimas (juridinės paslaugos); susitikimų paslaugos; tarpininkavimas; teisiniai tyrimai; vaikų priežiūra; vakarinių drabužių nuoma; vestuvių iškilmių planavimas ir rengimas.

*(450)*2014 07 25

Buvęs prekių ir paslaugų sąrašas

1 chemijos produktai, naudojami pramonėje, mokslo reikmėms, fotografijoje, žemės ūkyje, sodininkystėje ir miškininkystėje; neapdirbtos sintetinės dervos ir plastikai; trąšos; ugnies gesinimo mišiniai; metalų grūdinimo ir litavimo preparatai; maisto produktų konservavimo cheminės medžiagos; rauginės medžiagos; klijai pramonės reikmėms; acetanhidridas (acto rūgšties anhidridas); acetatai (cheminės medžiagos); acetilceliuliozė (neapdorota); acetilenas; acetileno tetrachloridas; acetonas; acto rūgštis; aerozolių dujos; afišų klijai; agarai; akmens druska; akrilinės dervos (neapdorotos); aktinis; aktyvintosios anglys; akumuliatorių pakartotinio įkrovimo parūgštintas vanduo; akumuliatorių sulfatų šalinimo skysčiai; akumuliatorių tirpalai nuo putojimo; alaus konservantai; alaus skaidrinimo ir konservavimo medžiagos; alavo dichloridas; albuminas (gyvūninė arba augalinė žaliava); albumino popierius; aldehidai; alginatai (maisto pramonei); alginatai (pramonės reikmėms); aliejai (maisto konservavimo); aliejai (odų dirbimo); aliejai (odų rauginimo); aliejinis cementas (glaistas); aliejų atskyrimo chemikalai; aliejų cheminiai priedai; aliejų dispergatoriai; aliejų gryninimo chemikalai; aliejų skaidrinimo chemikalai; aliuminio acetatas; aliuminio alūnas; aliuminio chloridas; aliuminio hidroksidas; aliuminio jodidas; aliuminio oksidas; aliuminio silikatas; alkaloidai; alkoholis; alūnas; americis; amoniakas; amoniakas (bevandenis); amoniakatai; amonio aldehidas; amonio alūnas; amonio chloridas; amonio druskos; amonio hidroksidas; angliavandeniai; anglies rūgštis; anglies sulfidas; anglies tetrachloridas; anglis; anglis (filtrų); anglių skalsinimo preparatai; anhidridai (rūgščių anhidridai); antidetonatoriai (vidaus degimo varikliams); antifrizai; antiinkrustantai (medžiagos nuo apnašų); antistatikai (ne buities reikmėms); antranilo rūgštis; apdailos ir gruntavimo glitas (šlichtas); apdailos plytelių klijai; apnašų šalinimo preparatai; apnašų šalinimo preparatai (ne buities reikmėms); apretai (odų, išskyrus aliejus); apretai (tekstilės); apsauginės suvirinimo dujos; argonas; arsenas; arsenito rūgštis; astatas; atklijavimo ir atskyrimo preparatai; atklijavimo medžiagos (cheminiai krakmolo skystinimo preparatai); atklijavimo preparatai; atominių reaktorių kuras; atsparumą ugniai suteikiantys preparatai; audinių nelaidumo vandeniui chemikalai; audinių ryškinimo chemikalai; augalų augimo reguliavimo preparatai; aukso druskos; automobilių kėbulų glaistai; avalynės klijai; azotas; azoto kalkės (trąša); azoto monoksidas; azoto trąšos; bakteriniai preparatai (ne medicinos ir veterinarijos reikmėms); bakteriologiniai acetifikavimo preparatai; bakteriologiniai preparatai

(ne medicinos ir veterinarijos reikmėms); balinančiosios žemės (tekstilės pramonei); baltymai (gyvūniniai) (žaliava); baltymai (žaliava); bario junginiai; bario oksidas; bario sulfatas; baris; baritai; barito popierius; baterijų pakartotinio įkrovimo parūgštintas vanduo; baterijų tirpalai nuo putojimo; bazės (cheminiai preparatai); bėgančias kojinių akis sulaikančios medžiagos; bentonitas; benzeno dariniai; benzeno eilės rūgštys; benzoinė rūgštis; berklis; betono konservantai (išskyrus dažus ir aliejus); betono putinimo cheminės medžiagos; betono rišamosios medžiagos; biocheminiai katalizatoriai; biologiniai preparatai (ne medicinos ir veterinarijos reikmėms); biologinių audinių kultūros (ne medicinos ar veterinarijos reikmėms); bismutas; bismuto bazinis galatas; bismuto nitritas (chemijos reikmėms); blyksčių lempų preparatai; blukikliai (pramonės reikmėms); blukinimo preparatai (blukikliai) (pramonės reikmėms); boksitai; boraksas (borato rūgštys); boro rūgštis (pramonės reikmėms); branduolinių reaktorių lėtikliai; bromas (chemijos reikmėms); bulvių krakmolas (pramonės reikmėms); celiuliozė; celiuliozės dariniai (cheminės medžiagos); celiuliozės esteriai (pramonės reikmėms); celiuliozės eteriai (pramonės reikmėms); cemento atsparumo vandeniui preparatai (išskyrus dažus); cemento konservantai (išskyrus dažus ir aliejus); ceris; cezis; chemikalai nuo audinių dėmėjimosi; cheminės audinių įmirkymo (impregnavimo) medžiagos; cheminės laboratorinės analizės medžiagos (ne medicinos ar veterinarijos reikmėms); cheminės medžiagos (pramonės reikmėms); cheminės medžiagos miškų ūkiui (išskyrus fungicidus, herbicidus, insekticidus ir paraziticidus); cheminės medžiagos nuo kondensacijos; cheminės medžiagos žemės ūkiui (išskyrus fungicidus, herbicidus, insekticidus ir paraziticidus); cheminės odų įmirkymo (impregnavimo) medžiagos; cheminiai aliejų priedai; cheminiai kondensaciniai preparatai; cheminiai preparatai mokslo reikmėms (ne medicinos ar veterinarijos reikmėms); cheminiai preparatai nuo kviečių ligų (kūlių); cheminiai preparatai nuo langų stiklų dulsvėjimo; cheminiai preparatai nuo pelėsių; cheminiai preparatai nuo vynmedžių ligų; cheminiai reagentai (ne medicinos ar veterinarijos reikmėms); cheminiai tvirtikliai (gumos); cheminiai tvirtikliai (popieriaus); chirurginių tvarsčių lipniosios medžiagos; chloras; chloratai; chloridai; chlorido rūgštis (druskos rūgštis); chlorkalkės; cholio rūgštis; chromatai; chromato rūgštis; chromo (III) druskos; chromo alūnas; chromo druskos; chromo oksidas; cianidai; ciano druskos (cianidai); cianotipijos tirpalai; cimenas; cinkavimo preparatai; cinkavimo tirpalai; cirkonio dioksidas; citrinų rūgštis (pramonės reikmėms); dalieji cheminiai elementai; daliosios medžiagos (branduolinei energijai gauti); daržovių dygimo lėtikliai; dažų gamybos cheminiai preparatai; defoliantai; deguonis; dehidratacijos preparatai (pramonės reikmėms); dekstrino glitas; detergentai (gamybos reikmėms); diagnostiniai preparatai (ne medicinos ar veterinarijos reikmėms); diastazė (amilazė) (pramonės reikmėms); diatomitas; diatomitas (kizelgūras); diazotipinis popierius; diazoto monoksidas; dietileteris; dimetileteris (metilo eteris); dirbtiniai saldikliai (cheminiai preparatai); dirvožemio tręšimo preparatai; dirvožemis; dirvožemis (augalams); disprozis; distiliuotas vanduo; ditionitai; dolomitas (pramonės reikmėms); drėkinimo (vilgymo) preparatai (balinimo reikmėms); drėkinimo (vilgymo) preparatai (dažymo reikmėms); drėkinimo (vilgymo) preparatai (tekstilės pramonės reikmėms); drėkinimo preparatai (tekstilės pramonės reikmėms); drumstikliai (emalio ar stiklo); druska (ne maisto produktų konservavimo reikmėms); druska (nevalyta); druskos (pramonės reikmėms); druskos (cheminiai junginiai); druskos (trąšos); druskos rūgštis (vandenilio chlorido rūgštis); dujų valymo preparatai; dūmtraukių valikliai (cheminės medžiagos); durpės (trąša); durpių puodeliai (daržininkystės reikmėms); elektroforeziniai geliai (ne medicinos ir ne veterinarijos reikmėms); emalių dažymo cheminės medžiagos; emalių drumstikliai; emalių gamybos cheminiai preparatai (išskyrus pigmentus); emalių ir stiklo dažiosios medžiagos; emulsikliai; epoksidinės dervos (neapdorotos); erbis; ėsdinimo preparatai (metalų); esteriai; etanas; eteriai; etilo alkoholis; etilo eteris; europis; farmacijos preparatų konservantai; fenolis (pramonės reikmėms); fermentai (chemijos reikmėms); fermentai (maisto pramonei); fermentai (pramonės reikmėms); fermentų preparatai (maisto pramonei); fermentų preparatai (pramonės reikmėms); fermis; ferocianidai; ferotipinės fotografinės plokštelės; fiksavimo tirpalai (fotografijai); fiksažas (fotografijai); filtravimo medžiagos (augalinės); filtravimo medžiagos (cheminiai preparatai); filtravimo medžiagos (mineralinės); filtravimo medžiagos (neapdoroti plastikai); filtravimo preparatai (gėrimų pramonei); filtravimo terpės (susmulkintos keraminės medžiagos); flokuliantai; fluoras; fluoro junginiai; fosfatai (trąšos); fosfato rūgštys; fosfolipidai; fosforas; fotografijos cheminiai preparatai; fotografijos redukavimo reagentai; fotografinės emulsijos; fotografinės plokštelės (jautrios šviesai); fotografiniai jautrikliai (sensibilizatoriai); fotografiniai ryškalai; fotografinis popierius; fotometrinis popierius; francis; fungicidų cheminiai priedai; gadolinis; gailusis šarmas; galato rūgštis (rašalui gaminti); galis; galvaninių baterijų druskos; gambyras; geležies druskos; gėlių konservantai; geteriai (chemiškai aktyvios medžiagos); gyvsidabrio druskos; gyvsidabrio oksidas; gyvsidabris; gyvulinės anglys; gyvūninės anglys; gyvūninių anglių preparatai; gliceridai; glicerolis (pramonės reikmėms); glikolio eteris; glikolis; glitavimo preparatai; glitimas (maisto pramonei); glitimas (ne kanceliarijos arba buities reikmėms); glitimas (pramonės reikmėms); gliukozė (maisto pramonei); gliukozė (pramonės reikmėms); gliukozidai; grafitas (pramonės reikmėms); gramofono plokštelių atnaujinimo preparatai; gramofono plokštelių gaminimo mišiniai; granuliuotas molis augalų auginimui hidroponiniu būdu (substratas); gręžimo skiedinių; gręžimo skiedinių cheminiai priedai; gryninimo (valymo) preparatai; grūdų apdorojimo šalutiniai produktai (pramonės reikmėms); guanas; gumiarabikas (pramonės reikmėms); gurjono balzamas (lakams gaminti); helis; hidratai;

hidraulinių sistemų skysčiai; hidrazinas; hidrochloratai; hidroponinės augalų terpės (žemės ūkio reikmėms); holmis; humusas (puvenos); humusas (puvenos) mulčiavimui; indikatorinis popierius (ne medicinos ar veterinarijos reikmėms); indikatorinis popierius (cheminis); insekticidų cheminiai priedai; iterbis; itris; izotopai (pramonės reikmėms); jautrintasis (sensibilizuotasis) fotografinis audinys; jautrintasis (sensibilizuotasis) popierius; jautrintosios (sensibilizuotosios) fotografinės plokštelės; jautrintosios (sensibilizuotosios) juostos (neeksponuotos); jautrintosios ofsetinės spaudos plokštelės; jautrintosios ofsetinės spaudos plokštės; javų apdorojimo šalutiniai produktai (pramonės reikmėms); jodas (chemijos reikmėms); jodas (pramonės reikmėms); jodato rūgštis; joduotieji baltymai; joduotosios druskos; jonitai (cheminės medžiagos); jūros dumbliai (trąša); jūros vanduo (pramonės reikmėms); kailių apretai (išskyrus aliejus); kailių išdirbimo preparatai; kainitas; kalcinuotoji soda; kalcio acetatas; kalcio cianamidas (trąša); kalcio druskos; kalcio karbidas; kalcio karbonatas; kalifornis; kalio bichromatas; kalio dioksalatas; kalio šarmas; kalis; kamieninės ląstelės (ne medicinos ar veterinarijos reikmėms); kamparas (pramonės reikmėms); kaolinas; kaolininis molis; karbidas; karbiurizatoriai (metalurgijos reikmėms); karbolineumas (augalų apsaugai); karbonatai; katalizatoriai; katechu; kaučiuko konservantai; kaulų anglys; kaustikas (pramonės reikmėms); kaustinė soda (natrio hidroksidas) (pramonės reikmėms); kazeinas (maisto pramonei); kazeinas (pramonės reikmėms); keramikos glazūros; keraminės sukepančiosios kompozicijos (granulės ir milteliai); ketonai; kino juostos (jautrintosios, bet neeksponuotos); kiuris; klijai (pramonės reikmėms); klijai (augaliniai) (ne raštinės ar buities reikmėms); klijai paukščiams gaudyti; klijai sudužusiems daiktams klijuoti; klijų šalinimo preparatai; klinčių kietikliai; kobalto oksidas (pramonės reikmėms); kolodijus; kompostas; konservavimo druska (ne maisto produktams); koroziniai preparatai; krakmolas (pramonės reikmėms); krakmolo glitas (šlichtas, cheminiai preparatai); krakmolo kleisteris (klijai) (ne kanceliarijos ar buities reikmėms); krakmolo skystinimo chemikalai (atklijavimo medžiagos); kraujo anglys; kreozotas (chemijos reikmėms); kriogenų preparatai; kriptonas; krotono aldehidas; ksenonas; kuras (atominių reaktorių); kuro skalsinimo preparatai; kvebrachas (pramonės reikmėms); laboratorinės analizės preparatai (ne medicinos ar veterinarijos reikmėms); lakmuso popierius; lako pašalinimo medžiagos; laktozė (maisto pramonei); laktozė (pramonės reikmėms); laktozė (žaliava); lakusis šarmas (amoniakas) (pramonės reikmėms); lakų tirpikliai; langų glaistas; lantanas; lecitinas (maisto pramonei); lecitinas (pramonės reikmėms); lecitinas (žaliava); lempų suodžiai (pramonės reikmėms); lengvųjų automobilių kėbulų glaistai; ličio oksidas; liejimo formų gaminimo mišiniai; liejimo formų rišamosios medžiagos; liejinių atskyrimo preparatai; liejinių formavimo smėlis; lipnieji chirurginių tvarsčių preparatai; lipniosios medžiagos (pramonės reikmėms); litavimo chemikalai; litavimo fliusai; litavimo kietaisiais lydmetaliais fliusai; litavimo kietaisiais lydmetaliais preparatai; litis; liutecis; magnetinis skystis (pramonės reikmėms); magnezitas; magnio chloridas; magnio karbonatas; manganatai; mangano dioksidas; mangrovės žievės (pramonės reikmėms); medienos pulpa (medienos masė); medžio actas (piroligninė rūgštis); medžio spiritas (metanolis); medžio spirito distiliacijos produktai; medžių aprišimo lipnieji preparatai; medžių plyšių glaistai (miškininkystės reikmėms); medžių skiepijimo lipnieji preparatai; medžių skiepijimo vaškas; mėsos minkštikliai (pramonės reikmėms); mėsos rūkymo cheminiai preparatai; metaloidai; metalų atkaitinimo preparatai; metalų dažymo druskos; metalų legiravimo cheminiai preparatai; metalų mineralai; metanas; metilbenzenas; mikroelementų cheminiai preparatai (augalams); mikroorganizmų kultūros (ne medicinos ir veterinarijos reikmėms); mikroorganizmų preparatai (ne medicinos ir veterinarijos reikmėms); miltai (pramonės reikmėms); minkštikliai (pramonės reikmėms); mirkalai (tabako aromatizavimo); muilas (metalinis) (pramonės reikmėms); mūro apsauginės medžiagos (išskyrus dažus ir aliejus); mūro hidroizoliacijos preparatai (išskyrus dažus); naftalenas; naftos dispergatoriai; natrio bichromatas; natrio druskos (cheminiai preparatai); natrio hidrokarbonatas (chemijos reikmėms); natrio hipochloritas; natrio perboratas; natris; neodimis; neonas; neorganinės rūgštys; neptūnis; nitratai; nitratinis popierius; nitrato rūgštis (azoto rūgštis); nuodingųjų dujų neutralizavimo preparatai; odų apdailos chemikalai; odų atnaujinimo chemikalai; odų dervos (mastikos); odų išdirbimo preparatai; odų klijai; odų mastika; odų minkštikliai; odų nelaidumo vandeniui chemikalai; odų ruošimo aliejai; oksalatai; oksalo (rūgštynių) rūgštis; oksidatoriai (variklių degalų cheminiai priedai); oleino rūgštis; olivinas (cheminė medžiaga); organinės balinimo medžiagos; ortosulfobenzoinės rūgšties imidas; padangų kamerų taisymo mišiniai; padangų mastikos; padangų taisymo mišiniai; paladžio chloridas; pavarų dėžės skystis; paviršinio aktyvumo agentai; paviršinio aktyvumo cheminiai agentai; pektinas (maisto pramonei); pektinas (pramonės reikmėms); pektinas (fotografijai); pentilo acetatas; pentilo alkoholis; perchloratai; perkarbonatai; peroksosulfato rūgštis; persulfatai; pieno fermentai (chemijos reikmėms); pieno fermentai (maisto pramonei); pieno fermentai (pramonės reikmėms); pieno rūgštis; pigmentų gamybos cheminiai preparatai; pikro rūgštis; pirogalolis; piroligninė rūgštis (medžio actas); plastifikatoriai; plastikai (neapdoroti); plastikų dispersijos; plastizoliai; plaunamieji benzino priedai; plieno glotniojo apdirbimo preparatai; plytelių, koklių, čerpių apsauginės medžiagos (išskyrus dažus ir aliejus); plytų mūro apsauginės dangos (išskyrus dažus ir aliejus); plutonis; pneumatinių padangų klijai; polonis; popieriaus pulpa (popieriaus masė); popierinių apmušalų klijai; popierius (nusispalvinantis) (fotografijai); potašas (kalio karbonatas); prazeodimis; preparatai nuo lešių dulsvėjimo; preparatai nuo stiklo dulsvėjimo;

preparatai nuo variklių aušalų užvirimo; prometis; protaktinis; radiatorių plovimo chemikalai; radioaktyvieji elementai (mokslo reikmėms); radis (mokslo reikmėms); radonas; rašaliniai riešutėliai; rauginė mediena; rauginės žievės; renis; rentgeno filmai (jautrintieji, bet neeksponuoti); retųjų žemių elementai (lantanidai); retųjų žemių metalų druskos; riebalų atskyrimo preparatai; riebalų balikliai; riebalų rūgštys; riebalų šalinimo preparatai (gamybos reikmėms); rubidis; rūgšties gavimo bakteriologiniai preparatai; rūgštims atsparūs cheminiai mišiniai; rūgštynių druska (kalio vandenilio oksalatas); rūgštys; sacharinas; salicilo rūgštis; salietra; salyklo baltymai; samaris; sausasis ledas (anglies dvideginis); sebato rūgštis; sėklų konservavimo medžiagos; selenas; sidabro druskų tirpalai (sidabravimui); sidabro nitratas; sienų apmušalų atklijavimo preparatai; sienų apmušalų klijai; sienų plytelių klijai; siera; sieros milteliai (chemijos reikmėms); sieros rūgštis; silicis; silikatai; silikonai; sintetinės aliejų sugėrimo medžiagos; sintetinės dervos (neapdorotos); sintetinės dervos (neapdorotos); skaidrinimo preparatai; skandis; skiepijimo mastika (medžių); skystieji švitrų priedai; skruzdžių aldehidas (chemijos reikmėms); skruzdžių rūgštis; soda (bevandenė); sodinimo žemė; sodininkystės cheminės medžiagos (išskyrus fungicidus, insekticidus ir paraziticidus); spalvų paryškinimo chemikalai (pramonės reikmėms); sriegimo mišiniai (tepimo ir aušinimo); stabdžių skysčiai; stearino rūgštis; stibio oksidas; stibio sulfidas; stibis; stiklo dažymo cheminės medžiagos; stiklo drumstikliai; stiklo matinimo cheminės medžiagos; stroncis; sukietintos dujos (pramonės reikmėms); sulfatai; sulfatų šalinimo iš akumuliatorių skysčiai; sulfatų šalinimo iš baterijų skysčiai; sulfidai; sulfito rūgštis; sulfonrūgštys; sunkusis vanduo; suodžiai (pramonės ar žemės ūkio reikmėms); suodžiai (pramonės reikmėms); superfosfatai (trąšos); suvirinimo (metalų) chemikalai; šaldymo medžiagos; šaldymo preparatai; šarmai; šarminiai metalai; šarminių metalų druskos; šarminių metalų jodidai (pramonės reikmėms); šarminių žemių metalai; šlakas (trąša); špinelis (cheminiai preparatai); šviesoraščio audinys; šviesoraščio popierius; švino acetatas; švino arsenatas; švino oksidas; tabako aromatizavimo mišiniai (mirkalai); talis; talkas (magnio silikatas); taninai; tanino rūgštis; tanino rūgštis (taninas); tapijokų miltai (pramonės reikmėms); tauriųjų metalų druskos (pramonės reikmėms); technecis; techninės keramikos gamybos medžiagos; telūras; terbis; tetrachloridai; tiokarbamidas; tirpikliai (dervų, sakų); tirpusis stiklas; titanitas (sfenas); titano dioksidas (pramonės reikmėms); toluenas; tonavimo druskos (fotografijai); tonavimo tirpalai (fotografijai); toris; tragakantas (pramonės reikmėms); transporto priemonių variklių aušalai; tręšimo preparatai; tulis; uranas; urano nitratas; urano oksidas; vairo mechanizmo su stiprintuvu skysčiai; vaisių nokinimo hormonai; vandenilio fluoridas; vandenilio peroksidas; vandenilis; vandens gryninimo chemikalai; vandens minkštikliai; vandens minkštinimo preparatai; variklių degalų cheminiai priedai; variklių dekarbonizavimo (nuodegų šalinimo) chemikalai; vario sulfatas (vitriolis); vaško balikliai; vėlimo preparatai; vėlimo preparatai (tekstilės pramonei); vidaus degimo variklių antidetonatoriai; vilgymo preparatai (balinimo reikmėms); vilgymo preparatai (dažymo reikmėms); virimo greitinimo preparatai (pramonės reikmėms); viskozė; viteritas; vitriolis (vario sulfatas); vyndarystės baktericidai (cheminiai preparatai); vyno akmuo (kalio tartratas) (chemijos reikmėms); vyno akmuo (kalio tartratas) (maisto pramonei); vyno akmuo (kalio tartratas) (ne farmacijos reikmėms); vyno akmuo (kalio tartratas) (pramonės reikmėms); vyno fermentavimo cheminiai preparatai; vyno rūgštis; vyno skaidrikliai; vyno spiritas (etilo alkoholis); vynuogių misos skaidrinimo preparatai; volframato rūgštis; vulkanizavimo greitikliai; vulkanizavimo preparatai; žagreniai (rauginimo reikmėms); želatina (fotografijos reikmėms); želatina (pramonės reikmėms); žemės ūkio sėklų genai; žemės ūkio trąšos; žuvų klijai (ne raštinės, buities ar mitybos reikmėms); žuvų miltų trąšos.

2 dažai, politūros, lakai; antikorozinės medžiagos ir medieną nuo irimo saugančios medžiagos; dažymo medžiagos; beicai; neapdorotos gamtinės dervos; metalų folija ir milteliai dažytojams, dekoratoriams, spaustuvininkams ir dailininkams; akvarelinių dažų tvirtikliai (fiksatyvai); alaus dažai; aliejai (medienos konservavimui); aliuminio dažai; aliuminio milteliai (dažymui); alizarino dažikliai; anatai (dažiosios medžiagos); anatai (pigmentas); anilino dažikliai; antikorozinės alyvos; antikorozinės juostos; antikoroziniai aliejai; antikoroziniai preparatai; antikoroziniai tepalai; antikoroziniai tirštieji tepalai; asbesto dažai; asfalto lakas; augaliniai dažikliai; augalinių dažiklių ekstraktai; auksavimo medžiagos; auraminas; baktericidiniai dažai; baltalai (pigmentai arba dažai); baltinimo skiediniai; batų dažai; beicai (kandikai); bituminiai lakai; bronzos lakai; bronzos milteliai; bronzos milteliai (dažai); cinko oksidas (pigmentas); dangos (dažai); dažalai (dažai); dažikliai; dažiosios medžiagos; dažų džiovikliai (sikatyvai); dažų gruntai; dažų rišamosios medžiagos; dažų rišikliai; dažų skiedikliai; dažų tvirtikliai; derva; dujų suodžiai (pigmentas); elektrostatiniai milteliai (dažai) kopijavimo aparatams; emaliai (tapybai); emaliai (lakai); emaliniai dažai; fustinas (dažai); gėrimų dažai; gipso skiedinys; glazūros (dažai, lakai); gletas (švino monoksidas); graviravimo dažai; gumigutas (tapybai); indigas (dažiklis); juodieji lakai (asfalto); kailių dažai; kalkių pienas (baltinimui); Kanados balzamas; kanifolija; karamelė (maisto dažai); karbonilas (medienos konservantas); keramikos dažai; klijiniai dažai; kobalto oksidas (dažai); kopalas; kopalo lakas; košenilo karminas; kreozotas (medienai konservuoti); kurkuminas (dažai); lakų skiedikliai; likerių dažai; maisto dažai; maisto dažikliai; mastika (natūrali derva); medienos apsauginės medžiagos; medienos apsaugos aliejai; medienos beicai (kandikai); medienos dangos (dažai); medienos dažai; medienos dažikliai; medienos dažiosios medžiagos; medienos konservantai; metalo folija (dažytojams,

dekoratoriams, spaustuvininkams ir dailininkams); metalų apsauginiai preparatai; metalų milteliai (dažytojams, dekoratoriams, spaustuvininkams ir dailininkams); natūralios dervos (neapdorotos); neapaugantieji dažai; ochra (pigmentas); odų apdailos dažai; odų beicai (kandikai); odų dažai; odų dažus fiksuojančios medžiagos; oranžinis švino surikas; perklijuojami dažų lopai; pigmentai; preparatai nuo dulsvėjimo (metalams); preparatai nuo rūdžių (apsauginiai); raudonasis švino surikas; sakai; salyklo dažai; salyklo dažikliai; salyklo karamelė (maisto dažiklis); sandarakas; sidabravimo milteliai; sidabro emulsijos (pigmentai); sidabro folija (lakštinė); sidabro pasta; siena (pigmentas); spausdintuvų ir kopijavimo aparatų dažų kasetės (pripildytos); spaustuvinės pastos (dažai); spaustuviniai dažai; spaustuvinis rašalas; spaustuvinių dažų rinkiniai; suodžiai (dažikliai); suodžiai (pigmentas); surikas (trišvino tetraoksidas); sviesto dažai; šafranas (dažai); šelakas; švino baltalai; švino monoksidas; švino surikas (švino tetraoksidas); terpentinas (dažų skiediklis); titano dioksidas (pigmentas); tolio dangos (dažai); tvirtikliai (lakai); ugniai atsparūs dažai; važiuoklių apsauginės dangos; važiuoklių gruntavimo dangos; Velykų kiaušinių dažpopieris; žagreniai (lakų); ženklinimo dažai (gyvulių).

3 balinimo preparatai ir kitos skalbimo medžiagos; valymo, poliravimo, šveitimo ir švitrinamojo apdirbimo preparatai; muilas; parfumerija, eteriniai aliejai, kosmetika, plaukų losjonai; dantų milteliai ir pastos; alavijų preparatai (kosmetikos reikmėms); aliejai (kosmetikos reikmėms); aliejai (parfumerijai ir kvepalams); aliejai (tualeto reikmėms); aliejai (valymo reikmėms); alūno akmenėliai (sutraukiamosios priemonės); ambra (parfumerija); amoniakinis vanduo (lakusis šarmas) (ploviklis); antakių kosmetikos priemonės; antakių pieštukai; antistatiniai preparatai (namų ūkio reikmėms); apsaugos nuo saulės preparatai; aromatinės gėrimų medžiagos (eteriniai aliejai); aromatinės kepinių medžiagos (eteriniai aliejai); aromatinės medžiagos (eteriniai aliejai); aromatinis medis; aromatinis vanduo; atspaudžiamieji paveikslėliai (kosmetikos reikmėms); audinių minkštikliai (skalbimo reikmėms); augalų lapų blizgikliai; automobilių priekinių stiklų valymo skysčiai; baldų ir grindų poliravimo medžiagos; balinimo druskos; balinimo preparatai (kosmetikos reikmėms); balinimo soda; baltinimo kreida; balzamai (ne medicinos reikmėms); barzdos dažai; batsiuvių vaškas; batų blizgikliai; batų kremas; batų vaškas; bazinės gėlių kvepalų medžiagos; bergamočių aliejus; blakstienų kosmetikos preparatai; blizginimo preparatai; blizginimo vaškas; burnos kvapo gaivinimo juostelės; burnos skalavimo preparatai (ne medicinos reikmėms); chna (kosmetiniai dažai); citrinų eterinis aliejus; citronų eterinis aliejus; dantų balinimo geliai; dantų protezų poliravimo medžiagos; dantų protezų valymo preparatai; dažai (blakstienų ir antakių); dažų blukinimo preparatai; dažų šalinimo preparatai; deimantų dulkės (švitrai); dėmių valikliai; dezinfekcinis muilas; dezodoruojamasis muilas; dirbtinės blakstienos; dirbtiniai nagai; dirbtinių blakstienų klijai; dirbtinių plaukų klijai; dušo preparatai (asmeninės higienos ar dezodoravimo reikmėms) (tualeto reikmenys); eterinės esencijos; gabalinis muilas; gabalinis prausiamasis (tualetinis) muilas; galandimo preparatai; gaulterijų aliejus; gėlių ekstraktai (kvepalai); geraniolis; gydomasis muilas; gyvulių kosmetika; grimas; grimo preparatai; grimo pudra; grimo valymo preparatai; grindų vaškas; grindų vaško valikliai (šveitimo preparatai); heliotropinas; ilgalaikio plaukų sugarbanojimo preparatų neutralizatoriai; indaplovių džiovinamosios medžiagos; įdegio preparatai (kosmetika); jazminų aliejus; jononas (parfumerija); juvelyrų krokas; kalio hipochloridas; kedrų eteriniai aliejai; kepinių kvapikliai (eteriniai aliejai); klijai (kosmetikos reikmėms); korundas (švitrinė medžiaga); kosmetikos rinkiniai; kosmetinė pudra; kosmetinės kaukės; kosmetiniai dažai; kosmetiniai kremai; kosmetiniai pieštukai; kvapieji mišiniai (kvepalai); kvapo gaivinimo purškalai; kvepalai; lako šalinimo preparatai (valikliai); levandų aliejus; levandų vanduo; liesinamieji kosmetikos preparatai; lyginimo preparatai (standinamieji); losjonai (kosmetikos reikmėms); losjonai po skutimosi; lūpų blizgiai; lūpų dažai; masažo geliai (ne medicinos reikmėms); metalų karbidai (švitrinės medžiagos); mėtos (parfumerijos reikmėms); mėtų esencija (eterinis aliejus); migdolų aliejus; migdolų muilas; migdolų pienas (kosmetikos reikmėms); muilamedžių žievės (skalbiamosios); muilas (audinių spalvų gaivinimo reikmėms); muilas nuo kojų prakaitavimo; muilas nuo prakaitavimo; muskusas (parfumerija); nagų blizginimo preparatai; nagų dekoravimo lipdukai; nagų lakas; nagų priežiūros preparatai; naminių gyvūnėlių šampūnai; naminių gyvūnų dezodorantai; nesuteikiantis slidumo grindų vaškas; nesuteikiantis slidumo skystis grindims; nuovirų šalinimo buitiniai preparatai; nutekamųjų vamzdžių atkimšimo preparatai; odekolonas; odos balinimo kremai; odos priežiūros kosmetiniai preparatai; odų apsauginiai (blizginimo) preparatai; odų balinimo preparatai; odų tepalai (valomieji); odų vaškas; oro kvėpinimo preparatai; parfumerijos gaminiai; parketo vaškas; pemza; plaukų dažai; plaukų dažikliai; plaukų garbanojimo preparatai; plaukų lakas; plaukų šalinimo preparatai (depiliatoriai); plaukų šalinimo vaškas; plovikliai (detergentai) (ne pramonės ir medicinos reikmėms); plovimo preparatai; poliravimo akmenys; poliravimo milteliai (krokas); poliravimo popierius; poliravimo tepalai; politūrų šalinimo preparatai (valikliai); pomados (kosmetikos reikmėms); popierinės servetėlės, įmirkytos kosmetiniais losjonais; purškiamieji kvapo gaivikliai; riebalai (kosmetikos reikmėms); riebalų šalinimo priemonės (išskyrus naudojamas gamyboje); rišamosios medžiagos (kosmetikos reikmėms); rožių aliejus; rūdžių šalinimo preparatai; safrolis; sausieji baltinių kvepalai; sausieji šampūnai; sausojo valymo preparatai; sienų apmušalų valymo preparatai; silicio karbidas (karborundas) (švitras); siūlų vaškas; siuvėjų vaškas; skalbimo soda; skalbinių apretai; skalbinių balikliai; skalbinių balinimo preparatai; skalbinių blizgikliai; skalbinių

krakmolas; skalbinių mėlis; skalbinių mirkymo preparatai; skalbinių spalvų gaivinimo chemikalai (gaivikliai) (buities reikmėms); skalbinių vaškas; skalbinių vaškavimo preparatai; skustuvų galandimo diržų pastos; skutimosi akmenėliai (sutraukiamosios priemonės); skutimosi muilas; skutimosi preparatai; smilkalai; smilkalai (kvapniosios medžiagos); smilkalų lazdelės; sodos šarmas; standikliai (skalbinių); stiklo audinys; stiklo švitras (popierinis); suspaustas oras buteliukuose (purvo ir dulkių valymo reikmėms); šampūnai; šlifavimo preparatai; šlifavimo strypeliai, luiteliai; šveitimo skiediniai; švitrai; švitrai (korundiniai); švitrinis audinys; švitrinis audinys (korundinis); švitrinis popierius; švitrinis popierius (korundinis); švitrinis popierius (stiklinis); talko milteliai (tualeto reikmenys); tamponai (tualeto reikmenys); terpenai (eteriniai aliejai); terpentinas (riebalų šalinimo reikmėms); terpentino aliejus (riebalų šalinimo reikmėms); trepelis (poliravimui); tualetiniai preparatai nuo prakaitavimo; tualetinis pienelis; tualetinis vanduo; tualeto reikmenys; ūsų vaškas; valikliais impregnuotas audeklas; valomoji kreida; vandenilio peroksidas (kosmetikos reikmėms); vata (kosmetikos reikmėms); vatos tamponai su pagaliuku (kosmetikos reikmėms); vazelinas (kosmetikos reikmėms); vonių druskos (ne medicinos reikmėms); vonių kosmetiniai preparatai; vulkaniniai pelenai (valomieji); Žavelio vanduo; žmonių arba gyvūnų dezodorantai; žvaigždanyžių esencija.

4 techniniai aliejai ir riebalai; tepalai; dulkių sugeriamieji, drėkinamieji ir rišamieji mišiniai; degalai (tarp jų variklių benzinas) ir apšvietimo medžiagos; apšvietimo žvakės ir dagčiai; akmens anglių briketai; akmens anglių dulkės (kuras); akmens anglių gudronas; akmens anglių nafta; akmens anglys; alyva (skystasis tepalas); alkoholiniai degalai; alkoholis (degalai); antracitas; apšvietimo degalai; apšvietimo dujos; apšvietimo riebalai; apšvietimo skalos; apšvietimo vaškas; autolas; avalynės tepalai; batų tepalai; benzenas; benzinas; benzolas; bičių vaškas; cerezinas; dažų aliejai; degieji naftos produktai; denatūruotas spiritas; diržų priešslydžio preparatai; diržų tepalai; diržų tirštieji tepalai; diržų vaškas; dyzeliniai degalai; drėkinamasis aliejus; dulkių aglomeravimo mišiniai; dulkių rišiklių mišiniai (naudojami šluojant); dulkių šalinimo preparatai; durpės (kuras); durpių blokai (kuras); durpių briketai (kuras); elektros energija; etanolis (kuras); formų atskyrimo alyvos (statyba); gazolinas; gazolis; generatorinės dujos; ginklų tepalai; ginklų tirštieji tepalai; išgarintų degalų mišiniai; Kalėdų eglučių žvakutės; karnaubo vaškas; kaulų taukai (pramonės reikmėms); koksas; ksilenas; ksilolas; kuras; kuro briketai; kuro dujos; kvepiančios žvakės; lanolinas; lempų dagčiai; lignitas; ligroinas; malkos; mazutas; medžio anglys (kuras); medžio briketai; mineralinis kuras; mūro konservavimo alyva; nafta (nevalyta arba valyta); naftos dujos; naktinės lempelės (žvakės); odų apsaugos priemonės (aliejai ir tepalai); odų konservavimo aliejus; odų tepalai; oleinas; ozokeritas (kalnų vaškas); pakuros; parafinas; petroleteris; plonos žvakės; popierinės apšvietimo grįžtės; pramoninė alyva; pramoniniai tepalai; pramoninis vaškas; rapsų aliejus (pramonės reikmėms); ricinos aliejus (techninėms reikmėms); saulėgrąžų aliejus (pramonės reikmėms); skiltuvų pintys; sojų pupelių aliejaus preparatai valgio gaminimo reikmenų priežiūrai nuo pridegimo; stearinas; sukietintosios dujos (kuras); sunkusis benzinas; sunkusis skystasis kuras; šaldymo skysčiai; taukai; tekstilinė alyva; tepamasis grafitas; tirštieji tepalai; varikliniai degalai; variklinių degalų priedai (ne cheminiai); vaškas (žaliava); vazelinas (pramonės reikmėms); vilnų riebalai; žibalas; žuvų taukai (nevalgomieji); žvakės; žvakių dagčiai.

5 farmacijos ir veterinarijos preparatai; higienos preparatai medicinos reikmėms; dietinis maistas ir dietinės medžiagos medicinos ar veterinarijos reikmėms, kūdikių maistas; žmonių ir gyvūnų maisto papildai; pleistrai, tvarsliava; dantų plombavimo ir dantų išlajų gamybos medžiagos; dezinfekavimo preparatai; kenkėjų naikinimo preparatai; fungicidai, herbicidai; acetatai (farmacijos reikmėms); akaricidai (preparatai erkėms naikinti); akių lašai; akių pavilgai; akių raiščiai medicinos reikmėms; akonitinas; alavijų preparatai (farmacijos reikmėms); albumino maisto papildai; aldehidai (farmacijos reikmėms); algicidai; alginatai (farmacijos reikmėms); alginatų maisto papildai; aliuminio acetatas (farmacijos reikmėms); alkaloidai (medicinos reikmėms); amilazė (medicinos reikmėms); aminorūgštys (medicinos reikmėms); aminorūgštys (veterinarijos reikmėms); analgetikai (skausmą malšinantys vaistai); angostūrų žievės (medicinos reikmėms); antibiotikai; antidiureziniai (šlapimą sulaikantys) preparatai; antioksidantų tabletės; antiparazitiniai antkakliai (gyvuliams); antiparazitiniai preparatai; antipiretikai (vaistai nuo karščiavimo); antireumatinės apyrankės; antireumatiniai žiedai; antiseptikai (vaistai nuo pūlinės infekcijos); antiseptinė vata; antisporiniai preparatai; apetitą mažinančios tabletės; apetito slopinamieji preparatai (preparatai nuo valgumo) (medicinos reikmėms); apynių ištraukos (ekstraktai) (farmacijos reikmėms); apyrankės (medicinos reikmėms); aprūkymo lazdelės (fumigantai); aprūkymo pastilės (fumigantai); arbata nuo astmos; baktericidai; bakterijų kultūrų skystosios terpės; bakterijų kultūrų terpės; bakteriniai preparatai (medicinos ir veterinarijos reikmėms); bakteriniai toksinai; bakteriologiniai preparatai (medicinos ir veterinarijos reikmėms); baltymingasis maistas (medicinos reikmėms); baltymų maisto papildai; baltymų papildai gyvūnams; baltymų preparatai (medicinos reikmėms); balzamai (medicinos reikmėms); balzamų preparatai (medicinos reikmėms); bemikrobė (aseptinė) vata; betabakės cigaretės (medicinos reikmėms); bičių pienelio maisto papildai; bičių pienelis (farmacijos reikmėms); bičių pikio maisto papildai; bičių pikis (farmacijos reikmėms); biocidai; biologiniai preparatai (medicinos reikmėms); biologiniai preparatai (veterinarijos reikmėms); biologinių audinių kultūros (medicinos reikmėms); biologinių audinių kultūros (veterinarijos reikmėms); bismuto preparatai (farmacijos reikmėms); bismuto subnitratas

(farmacijos reikmėms); bromas (farmacijos reikmėms); bronchų plečiamieji preparatai; burnos skalavimo tirpalai (medicinos reikmėms); celiuliozės esteriai (farmacijos reikmėms); celiuliozės eteriai (farmacijos reikmėms); cheminės kontraceptinės priemonės; cheminiai farmaciniai preparatai; cheminiai preparatai (farmacijos reikmėms); cheminiai preparatai (medicinos reikmėms); cheminiai preparatai (veterinarijos reikmėms); cheminiai preparatai nuo pelenligės; cheminiai reagentai (medicinos arba veterinarijos reikmėms); chininas (medicinos reikmėms); chininmedžių žievės (medicinos reikmėms); chinolinas (medicinos reikmėms); chirurginė tvarsliava; chirurginiai audiniai; chirurginiai implantuojamieji audiniai (gyvybingi); chirurginiai skalbiniai (audiniai); chloralio vandens tirpalas (farmacijos reikmėms); chloroformas; cukrus (medicinos reikmėms); dantų amalgamos; dantų amalgamų auksas; dantų cementavimo medžiagos; dantų įspaudų medžiagos; dantų kalimosi preparatai; dantų lakai; dantų mastikos; dantų protezų klijai; dantų protezų lipalai; dantų švitrai; deguonies vonios; deguonis medicinos reikmėms; dėlės (medicinos reikmėms); detergentai (medicinos reikmėms); dezinfekavimo priemonės (higienos reikmėms); dezinfekavimo priemonės (žaizdų dezinfekavimui ir perrišimui); dezodorantai (ne žmonių arba gyvūnų); dezodorantai drabužiams ir audiniams; diabetikų duona (medicinos reikmėms); diagnostiniai preparatai (medicinos reikmėms); dietiniai gėrimai (medicinos reikmėms); digitalinas; dirvos sterilizavimo preparatai; dirželiai (higieninėms servetėlėms) (rankšluostukams); druskos (medicinos reikmėms); dujos (medicinos reikmėms); dušo preparatai (medicinos reikmėms); džiovikliai (sikatyvai)(medicinos reikmėms); elektrokardiografų elektrodų cheminiai laidininkai; eliksyrai (farmaciniai preparatai); esteriai (farmacijos reikmėms); eteriai (farmacijos reikmėms); eukaliptų aliejus (farmacijos reikmėms); farmaciniai preparatai; farmaciniais losjonais įmirkytos servetėlės; fenolis (farmacijos reikmėms); fermentai (farmacijos reikmėms); fermentai (medicinos reikmėms); fermentai (veterinarijos reikmėms); fermentiniai preparatai (medicinos reikmėms); fermentiniai preparatai (veterinarijos reikmėms); fermentų maisto papildai; filokserų naikinimo cheminiai preparatai; formavimo vaškas (odontologijai); fosfatai (farmacijos reikmėms); galio rūgštis (farmacijos reikmėms); galvijų prausimo preparatai; gambyras (farmacijos reikmėms); garstyčios (farmacijos reikmėms); garstyčių aliejus (medicinos reikmėms); garstyčių pleistrai; gencijonai (farmacijos reikmėms); gydomasis purvas; gydomieji aliejai; gydomieji gėrimai; gydomieji vonių preparatai; gydomosios arbatos; gydomosios kempinės; gydomosios nuosėdos (purvas); gydomosios šaknelės; gydomosios trauktinės (užpilai); gyvsidabrio tepalai; gyvulių prausimo preparatai; gyvūnų pašaro papildai; glaustinių (kontaktinių) lęšių valymo preparatai; glicerofosfatas; glicerolis (medicinos reikmėms); gliukozė (medicinos reikmėms); gliukozės maisto papildai; guma (odontologijos reikmėms); gumigutas (medicinos reikmėms); gurjono balzamas (medicinos reikmėms); gvajakolis (farmacijos reikmėms); hematogenas; hemoglobinas; hemorojaus gydymo preparatai; hemostatiniai pieštukai; hidrastinas; hidrastininas; higieninės kelnaitės; higieninės servetėlės; higieninės vaikiškos kelnaitės; higieniniai įklotai; higieniniai rankšluostukai; higieniniai tamponai; higroskopinė vata; hormonai (medicinos reikmėms); insekticidai; intymieji lubrikantai; izotopai (medicinos reikmėms); indikatorinis popierius (medicinos ar veterinarijos reikmėms); įdegio tabletės; javų apdorojimo šalutiniai produktai (dietos ar medicinos reikmėms); jodas (farmacijos reikmėms); jodidai (farmacijos reikmėms); jodo trauktinė (tinktūra); jodoformas; jūros vanduo (gydomosioms vonioms); kalio druskos (medicinos reikmėms); kalkių preparatai (farmacijos reikmėms); kalomelis; kamieninės ląstelės (medicinos reikmėms); kamieninės ląstelės (veterinarijos reikmėms); kamparas (medicinos reikmėms); kamparo aliejus (medicinos reikmėms); kamšalai (medicinos reikmėms); kanopų cementavimo medžiagos; kapsulės (farmacijos reikmėms); kapsulės (vaistams); karbolineumas (paraziticidas); karpų pieštukai; karštieji garstyčių kompresai; kasijos (medicinos reikmėms); kaulų cementas chirurgijos ir ortopedijos reikmėms; kaustiniai pieštukai; kazeino maisto papildai; kedras (medis) (vabzdžių repelentas); kelnaičių įklotai (higieniniai); kenksmingų gyvūnų naikinimo preparatai; kirmėlių varymo vaistai; kokainas; kolodijus (farmacijos reikmėms); kompresai; kondurangų žievės (medicinos reikmėms); korpija (medicinos reikmėms); krakmolas (dietos arba farmacijos reikmėms); kramtomoji guma (medicinos reikmėms); krapų aliejus (medicinos reikmėms); kraujas (medicinos reikmėms); kraujavimą stabdantys preparatai; kraujo plazma; kreozotas (farmacijos reikmėms); krotonmedžių žievės; krūtų priežiūros tamponai; kūdikių sauskelnės; kūdikių vystyklai; kūdikių vystyklai - kelnaitės (sauskelnės); kurarė; kvebrachas (medicinos reikmėms); kviečių apdorojimo nuo kūlių cheminiai preparatai; kviečių gemalų maisto papildai; laksantai (vidurius paleidžiantys vaistai); laktozė (farmacijos reikmėms); lecitinas (medicinos reikmėms); lecitino maisto papildai; ledinukai (medicinos reikmėms); lervų naikinimo preparatai; liekninamosios tabletės; liesėjimo medicininiai preparatai; linimentai (skystieji tepalai); lipnieji pleistrai; lipniosios juostelės (medicinos reikmėms); lipniosios juostos (medicinos reikmėms); lytinio aktyvumo mažinimo preparatai; losjonai (farmacijos reikmėms); losjonai (veterinarijos reikmėms); lupulinas (farmacijos reikmėms); magnezija (farmacijos reikmėms); maistas (kūdikiams); maistinės skaidulos; makšties plovimo skysčiai; mangrovių žievės (farmacijos reikmėms); marlės ir vatos žaizdų tamponai; medicininiai aliejai; medicininis spiritas; medicinos reikmenų dėžutės (nešiojamosios) (pilnos); medienos grybo naikinimo preparatai; medvilnė (medicinos reikmėms); medžio anglys (farmacijos reikmėms); melisų lašai (farmacijos reikmėms); melžimo tepalas; menčių tvarsliava (chirurginėms reikmėms); mėnesinių kelnaitės; mėnesinių raiščiai;

mėnesinių tamponai; mentolis; mėtos (farmacijos reikmėms); mielės (farmacijos reikmėms); mielių maisto papildai; migdolų pienas (farmacijos reikmėms); migdomieji vaistai; mikroelementų preparatai (žmonėms ir gyvuliams); mikroorganizmų kultūros (medicinos ir veterinarijos reikmėms); mikroorganizmų preparatai (medicinos ir veterinarijos reikmėms); miltai (farmacijos reikmėms); mineraliniai maisto papildai; mineralinio vandens druskos; mineralinio vandens vonių druskos; mineralinis vanduo (medicinos reikmėms); minkštvabalių milteliai; mirobalanų žievės (farmacijos reikmėms); mitybos medžiagos (mikroorganizmams); mitybos papildai; moleskinas medicinos reikmėms; musgaudžių lipalai; musgaudžių popierius; musių naikinimo preparatai; muslipdžiai; naminių gyvūnėlių sauskelnės; narkotikai; natrio bikarbonatas (farmacijos reikmėms); natrio druskos (medicinos reikmėms); nejautros preparatai (anestetikai); nelaikančiųjų sugeriamosios kelnaitės (sauskelnės); nelaikančiųjų vystyklai (sauspalės); nervų sistemą raminantys vaistai; nėštumo nustatymo cheminiai preparatai; nudegimų gydymo preparatai; nuodai; nuodingų augalų naikinimo preparatai; nuospaudų preparatai; nuospaudų šalinimo priemonės; nuospaudų žiedai (kojoms); nuovirai (farmacijos reikmėms); nušalimų tepalai (farmacijos reikmėms); odontologinės švitrinės medžiagos; odos gydymo farmaciniai preparatai; opiatai; opijus; opodeldokas; organoterapiniai (opoterapiniai) preparatai; oro dezodoravimo preparatai; oro valymo preparatai; pagalbinės medžiagos medicinos reikmėms; pankoliai (medicinos reikmėms); paprastieji zizifai (vaistinė žolė); parazitų naikinimo preparatai; pastilės (farmacijos reikmėms); pektinas (farmacijos reikmėms); pepsinas (farmacijos reikmėms); peptonai (farmacijos reikmėms); perlų milteliai (medicinos reikmėms); pesticidai; pieno cukrus (farmacijos reikmėms); pieno fermentai (farmacijos reikmėms); pieno gėrimai su salyklu (medicinos reikmėms); pieno milteliai kūdikiams; pieštukai nuo galvos skausmo; piretrumas (milteliai); pirmosios pagalbos dėžutės (pilnos); popierinės servetėlės, įmirkytos farmaciniais losjonais; popierius (garstyčių pleistrams); popierius (karštiems garstyčių kompresams); popierius nuo kandžių; porcelianas (dantų protezams); preparatai nuo kandžių; preparatai nuo kojų prakaitavimo; preparatai nuo nušalimų; preparatai nuo parazitų; preparatai nuo pelių; preparatai nuo prakaitavimo; preparatai nuo saulės nudegimo (farmacijos reikmėms); priemonės nuo galvos skausmas; purvas (vonioms); rabarbarų šaknys (farmacijos reikmėms); radioaktyviosios medžiagos (medicinos reikmėms); radis (medicinos reikmėms); raminamieji vaistai; rentgenologinės kontrastinės medžiagos (medicinos reikmėms); ricinos aliejus (medicinos reikmėms); riebalai (medicinos reikmėms); riebalai (veterinarijos reikmėms); rūgštys (farmacijos reikmėms); rūkomosios žolės (medicinos reikmėms); sakai (medicinos reikmėms); saldainiai (vaistiniai); saldymedžiai (farmacijos reikmėms); saldymedžių šakniastiebiai (farmacijos reikmėms); salyklas (farmacijos reikmėms); sarsaparylius (medicinos reikmėms); sėklinimo sperma; sėmenys (farmacijos reikmėms); sėmenų aliejaus maisto papildai; sėmenų maisto papildai; sėmenų miltai (farmacijos reikmėms); seroterapijos vaistai; serumai; sieros lazdelės (dezinfekcinės); sirupai (farmacijos reikmėms); skalsės (farmacijos reikmėms); skaudulių tamponai; skruzdžių aldehidas (farmacijos reikmėms); smilkalai (medicinos reikmėms); smilkomosios pastilės; smulkiagrūdė siera (farmacijos reikmėms); spiritas farmacijos reikmėms; sterilizavimo preparatai; steroidai; stiprinamieji preparatai (vaistai); strichninas; sulfanilamidai (vaistai); šaldomieji purškalai (medicinos reikmėms); šarmai (farmacijos reikmėms); šarminių metalų jodidai (farmacijos reikmėms); šliužų naikinimo preparatai; šunų losjonai; šunų prausimo priemonės; šunų repelentai; švino lašai; tabako ištraukos (insekticidai); tabletės (farmacijos reikmėms); tauriųjų metalų lydiniai (odontologijos reikmėms); tepalai (farmacijos reikmėms); tepalai (medicinos reikmėms); tepalai nuo saulės nudegimo; terminis vanduo; terpentinas (farmacijos reikmėms); terpentino aliejus (farmacijos reikmėms); timolis (farmacijos reikmėms); tinktūros (medicinos reikmėms); tirpalai glaustiniams (kontaktiniams) lęšiams laikyti; tirpikliai (pleistrų klijams pašalinti); trankviliantai; trauklapiai; tvarsliava (medicininė); tvarstomoji marlė; uostomoji druska; vabzdžius atbaidančios medžiagos; vabzdžių (atbaidymo) smilkalai; vaistai (medicinos reikmėms); vaistai (odontologijos reikmėms); vaistai (veterinarijos reikmėms); vaistai (žmonėms); vaistai nuo kirmėlių; vaistai nuo pleiskanų; vaistai nuo vidurių užkietėjimo; vaistažolės; vaistinės jalapos; vaistiniai drebuločiai (medicinos reikmėms); vaistiniai plaukų augimo preparatai; vaistiniai vonių preparatai; vakcinos; vandenilio peroksidas (medicinos reikmėms); vazelinas (medicinos reikmėms); veterinariniai preparatai; vezikantai (pūsles sukeliantys vaistai); vidurius paleidžiantys vaistai; vidurius valantys vaistai; virškinimą skatinantys vaistai (medicinos reikmėms); vitaminų preparatai; vyno akmuo (farmacijos reikmėms); vyno akmuo (kalio tartratas) (farmacijos reikmėms); vynuogių ligas gydantys chemikalai; vonių druskos (medicinos reikmėms); želatina (medicinos reikmėms); žiedadulkių maisto papildai; žievės (farmacijos reikmėms); žiurkių nuodai; žolių arbatos (medicinos reikmėms); žuvų miltai (farmacijos reikmėms); žuvų taukai; žvakutės (standžios konsistencijos žvakutės arba rutuliuko formos vaistai).

6 ne brangieji metalai ir jų lydiniai; metalinės statybinės medžiagos; kilnojamieji metaliniai statiniai; bėgių metalai; ne elektriniai metaliniai lynai ir viela; smulkūs geležies dirbiniai ir smulkios metalinės detalės; metaliniai vamzdžiai; seifai; ne brangiųjų metalų gaminiai, nepriskirti prie kitų klasių; rūdos; alavas; alavuotos skardos tara; aliuminio folija; aliuminio viela; aliuminis; ankerinės plokštės; antifrikciniai metalai; antkapių bronziniai dirbiniai; antrankiai ; apsauginės metalinės kelių užtvaros; ąsiniai varžtai; aukso lydmetaliai; babitas; baltoji

(alavuota) skarda; bėgių tvarslės; berilis; betono metalinės armuojamosios medžiagos; bliumai (metalurgija); bronza (meno dirbiniai); bronza; bronziniai antkapiniai paminklai; centrinio šildymo sistemų metaliniai vamzdžiai ir vamzdynai; chromas; chromo rūdos; cinkas; cirkonis; čiuožyklos (metalinės konstrukcijos); durų geležiniai apkaustai; durų strektės (ne elektrinės); durų uždarymo įtaisai (ne elektriniai); ferotitanas; ferovolframas; fiksavimo varžtai; galenitas (švino rūda); galvijų grandinės; geležies dirbiniai (smulkieji); geležies kampuočiai; geležies rūdos; geležies ruošiniai; geležinė viela; geležinės juostos; geležiniai lankai; geležiniai priekalėliai; geležinių juostų įtempimo įtaisai (golfo aikštelėms); geležinkelio iešmai; geležinkelio iešmų smailės; geležinkelio metalai; geležis (ferochromas); geležis (feromolibdenas); geležis (ferosilicis); germanis; gyvulių skambalėliai; hafnis; hidroizoliacijos metaliniai statybiniai elementai; indis; inkarai; inkaro plokštės; įtempiamosios trauklės; kabliai (kopimo); kabliukai (metalo gaminiai); kadmis; keleivinių keltuvų (funikulierių) bėgių metalai; kietieji lydmetaliai; kilnojamieji priekalai; kobaltas (neapdorotas); konservų skardinės; kreipiamieji metaliniai bėgiai; krosnių dangčiai; krosnių ekranai; krosnių grotelės; langų geležiniai apkaustai; langų skląsčiai; langų skridiniai; lankų plienas; laukinių gyvūnų spąstai; limonitas; magnis; manganas; mašinų diržų metalinės arklidės; metalinės armuojamosios medžiagos; metalinės kiaulidės; melchioras; metaliniai groteliniai dirbiniai; metalinė sienų apdaila; metalinė stogo hidroizoliacija; metalinė baldų furnitūra; metalinė karstų furnitūra; metalinė langų furnitūra; metalinė litavimo viela; metalinė lovų furnitūra; metalinė vyniojimo ir pakavimo folija; metalinės antkapių plokštės; metalinės grandinės; metalinės grindų plytelės; metalinės iškabos; metalinės juostelės; metalinės konservų dėžutės; metalinės laiptų pakopos; metalinės langinės; metalinės ledo formos; metalinės pakavimo juostos; metalinės paminklinės lentos; metalinės raketų leidimo platformos; metalinės saugos grandinės; metalinės sienų plokštės; metalinė statybinė armatūra; metalinės verandos (statiniai); metalinės antkapinės stelos; metalinės antkapių lentelės; metalinės atramos; metalinės automobilių spynos; metalinės butelių kapsulės; metalinės dėžės; metalinės durų rankenos; metalinės durų staktos; metalinės durys; metalinės grandinių jungiamosios grandys; metalinės grindų plytelės; metalinės grindys; metalinės grotelės; metalinės identifikavimo apyrankės (ligoninėms); metalinės identifikavimo plokštės; metalinės įrankių dėžutės (tuščios); metalinės įrankių rankenos ir kotai; metalinės kapų tvorelės; metalinės kilnojamosios kopėčios; metalinės kilpos; metalinės kniedės; metalinės kopėčios; metalinės krovinių ąsos; metalinės krovinių juostos; metalinės krovinių pakabos; metalinės laiškų dėžutės; metalinės lanksčiųjų žarnų ritės (ne mechaninės); metalinės lanksčiųjų žarnų vijimo ritės (ne mechaninės); metalinės lauko langinės; metalinės lubos; metalinės maisto produktų dėžės; metalinės mašinų pavarų diržų sankabos; metalinės mėsos spintos; metalinės numerių plokštelės; metalinės paminklinės plokštės; metalinės paplūdimio kabinos; metalinės pavarų diržų armavimo medžiagos; metalinės peilių kriaunos; metalinės perdangų sijos; metalinės pertvaros; metalinės pinigų dėžutės; metalinės platformos (gamykloje surinktos); metalinės plokštės su durų anga; metalinės plytelės (statyboms); metalinės plytelės; metalinės portfelių ir lagaminų spynos; metalinės poveržlės; metalinės purškiamojo dažymo kabinos; metalinės raiščių gijos; metalinės rankenos; metalinės registracijos plokštelės; metalinės ribojamosios vartų atramos; metalinės rišimo priemonės; metalinės ryšulių rišimo priemonės; metalinės šaltojo liejimo formos; metalinės sijos; metalinės skiedininės (statybinės); metalinės spaustuvų žiaunos; metalinės spynos (išskyrus elektrines); metalinės statinaičių atramos, padėklai, stovai; metalinės statinaitės; metalinės statinės; metalinės statybinės konstrukcijos; metalinės statybinės plokštės; metalinės stogo dangos; metalinės stogo plokštės; metalinės talpyklos; metalinės telefono būdelės; metalinės telefono kabinos; metalinės tūtos; metalinės tvirtinimo apkabos; metalinės užtvaros; metalinės vamzdžių alkūnės; metalinės vamzdžių movos; metalinės vamzdžių apkabos; metalinės vandentiekio vamzdžių apkabos; metalinės veržiamosios juostos; metalinės veržlės; metalinės virvės; metalinės viščiukidės; metalinės žaliuzės; metaliniai apkalai (pastatams); metaliniai apsauginiai žiedai (ramstymosi lazdoms); metaliniai aptvarai; metaliniai atraminiai žiedai; metaliniai baldų ratukai; metaliniai bėgiai; metaliniai drabužių kabliukai; metaliniai drenažo vamzdžiai; metaliniai durų plaktukai; metaliniai durų skambučiai (ne elektriniai); metaliniai įlaidiniai poliai; metaliniai gatvių latakai; metaliniai kaiščiai; metaliniai konteineriai (laikymui ir gabenimui); metaliniai krovimo padėklai; metaliniai krovinių padėklai; metaliniai laiptų sekcijų karkasai; metaliniai langų ribotuvai; metaliniai langų skląsčiai; metaliniai lovų ratukai; metaliniai medžių aptvarai; metaliniai nuotekų vamzdžiai; metaliniai palapinių kuoliukai; metaliniai paminklai; metaliniai plūduriuojantieji konteineriai; metaliniai poliai; metaliniai ribotuvai; metaliniai sienų kamščiai; metaliniai siloso bokštai; metaliniai šiltnamių rėmai; metaliniai skriemuliai (ne mašinoms); metaliniai slenksčiai; metaliniai šluotų kotai; metaliniai sraigtai; metaliniai stiebai; metaliniai telegrafo stulpai; metaliniai varžtai; metaliniai vožtuvai (ne mašinų dalys); metaliniai (vąšai) kobiniai (alpinistų įranga); metaliniai antkapiai; metaliniai apsauginiai žiedai; metaliniai atraminiai stulpai; metaliniai bakai; metaliniai bunkeriai; metaliniai butelių dangteliai; metaliniai butelių gaubteliai; metaliniai dangų blokeliai; metaliniai darbastaliai (su spaustuvais); metaliniai dėžučių dangteliai; metaliniai diržų temptuvai; metaliniai drabužių pakabų kabliai; metaliniai drenažo vamzdžiai (vožtuvai); metaliniai dūmtraukiai; metaliniai dūmtraukių gaubtai; metaliniai dūmtraukių kreiptuvai (deflektoriai); metaliniai dūmtraukių vamzdžiai; metaliniai durų reikmenys; metaliniai durų rėmai; metaliniai durų

ribotuvai; metaliniai durų skląsčiai; metaliniai durų skląsčių strypai ; metaliniai dviračių stovai; metaliniai elektros linijų poliai; metaliniai elektros linijų stulpai; metaliniai geležinkelio pabėgiai; metaliniai juostų įtempimo įtaisai; metaliniai kabelių ir vamzdžių veržtuvai; metaliniai kabelių suveržimo varžtai; metaliniai kamščiai; metaliniai karnizai; metaliniai kilnojamieji keleivių laipteliai; metaliniai kilnojamieji šiltnamiai; metaliniai klojiniai betonui; metaliniai klojiniai; metaliniai konteinerių dangčiai; metaliniai kraunamų krovinių padėklai; metaliniai krepšiai; metaliniai krovinių lynai; metaliniai krovinių stropai; metaliniai laiptai; metaliniai laivų rišimo (švartavimo) plūdurai; metaliniai laivų švartavimo knechtai; metaliniai langai; metaliniai langų ar durų vyriai; metaliniai langų rėmai; metaliniai langų rėmų skląsčiai; metaliniai lazdų antgaliai; metaliniai litavimo strypeliai; metaliniai liukų dangčiai; metaliniai naftos gręžinių aptaisai; metaliniai narvai laukiniams gyvūnams; metaliniai nešviečiantys plūdurai; metaliniai nešvytintys namų numeriai; metaliniai oro kondicionavimo ir ventiliacijos įrenginių vamzdžiai; metaliniai padėklai; metaliniai pakavimo konteineriai; metaliniai pastoliai; metaliniai piltuvai (ne mechaniniai); metaliniai plūduriuojantieji švartavimo dokai; metaliniai puodų kabliai; metaliniai purkštuvai; metaliniai ramsčiai (medžių ar vijoklinių augalų); metaliniai rankenų antgaliai; metaliniai rūsiai (laidojimo); metaliniai šablonai krovinių gabaritui nustatyti (geležinkelio vagonams); metaliniai sandarieji butelių gaubteliai; metaliniai sandarieji gaubteliai; metalinės sąramos; metalinės sąvaržos (apkabos); metaliniai sienų apkalai; metaliniai sienų kabliai (vamzdžių); metaliniai skelbimų stulpai; metaliniai slankiųjų durų ratukai; metaliniai slėginiai vamzdžiai; metaliniai spaustuviniai darbastaliai; metaliniai statiniai; metaliniai statinių čiaupai; metaliniai statinių lankai; metaliniai statybiniai skydai; metaliniai statybiniai apkalai; metaliniai statybiniai karkasai; metaliniai statybų kronšteinai; metaliniai stogo latakai; metaliniai strypai kietajam litavimui ir virinimui; metaliniai strypai krovinių gabaritui nustatyti (geležinkelio vagonams); metaliniai stulpai; metaliniai sukamieji varteliai (turniketai); metaliniai surenkamieji namai (rinkiniai); metaliniai suveriamieji langai; metaliniai suvirinimo strypeliai; metaliniai šuolių į vandenį tramplinai; metaliniai tinkleliai; metaliniai tiubingai; metaliniai trosų sujungimo elementai (ne elektriniai); metaliniai turėklų strypai; metaliniai užsukami butelių dangteliai; metaliniai vamzdynų rinktuvai; metaliniai vamzdžių sujungimo elementai; metaliniai vandentiekio vamzdžiai; metaliniai vandentiekio vamzdžių vožtuvai; metaliniai vartai; metaliniai vėjarodžiai; metaliniai vežamų krovinių padėklai; metaliniai vielokaiščiai; metaliniai virvių antgaliai; metaliniai voljerai; metaliniai žiedai; metalinių juostų temptuvai (tempimo jungtys); metalinių vamzdžių gaminiai; metalo keraminės medžiagos (kermetai); metalo lakštai ir plokštės; metalo liejiniai karnizams; metalo milteliai; metalo drožlės; metalinės dalgiakočių rankenos; metalų rūdos; molibdenas; movos (metalinės detalės); naujasidabrio statybinės arba furnitūros detalės; naujasidabris; ne elektriniai durų atidarymo įtaisai; ne elektriniai metaliniai kabeliai; neapdirbta ar iš dalies apdirbta geležis; neapdirbtas ar iš dalies apdirbtas plienas; neapdirbtas ar iš dalies apdirbtas švinas; neapdirbtas arba iš dalies apdirbtas ketus; neapdirbtas arba iš dalies apdirbtas varis; neapdirbtas arba iš dalies apdirbtas žalvaris; neapdirbti arba iš dalies apdirbti paprastieji metalai; neizoliuota varinė viela; nešviečiantys ir nemechaniniai metaliniai signaliniai skydai; nešviečiantys ir nemechaniniai metaliniai ženklai; nešviečiantys ir nemechaniniai metaliniai kelio ženklai; nikelis; niobis; pakabinamosios spynos; pakeliamųjų langų skridiniai; paprastųjų metalų biustai; paprastųjų metalų dėžutės; paprastųjų metalų figūrėlės (statulėlės); paprastųjų metalų liejiniai; paprastųjų metalų lydiniai; paprastųjų metalų lydinių viela (išskyrus lydžiuosius metalus); paprastųjų metalų meno dirbiniai; paprastųjų metalų raktų žiedai; paprastųjų metalų sagtys (metalo dirbiniai); paprastųjų metalų statulėlės; paprastųjų metalų statulos; paprastųjų metalų viela; pasagvinės; pastatų metalinės atramos; paukščių vonios (metalinės konstrukcijos); pavėsinės (metalinės konstrukcijos); pėdų grandikliai; pentinai; piroforiniai (savaime užsidegantys) metalai; plaukiojimo baseinai (metalinės konstrukcijos); pleištai; plieninė viela; plieninės juostos; plieninės nuleidžiamosios aklinos užuolaidos; plieniniai pastatai; plieniniai stiebai; plieniniai vamzdžiai; plieninis lynas; plieno lakštai; plieno liejiniai; plieno lydiniai; priedurio grandikliai; priekalai; raidės ir skaitmenys (paprastųjų metalų), išskyrus spaustuvinius; raktai; rankenų metaliniai apsauginiai žiedai; ratų veržtuvai (gaubtai); rišimo vielos (žemės ūkio reikmėms); rūgščių konteineriai; rutuliai plieniniai; šakoti metaliniai vamzdžiai; šaltojo liejimo formos; šarvai; šarvų lakštai; saugiosios pinigų dėžutės; sidabro lydmetaliai; sidabruotas alavo lydinys; šiferio tvirtinimo kabliai (metalo gaminiai); silicis (ferosilicis); skląsčiai; skystojo kuro metaliniai konteineriai; smaigai (metalo dirbiniai); smaigčiai (alpinistų reikmenys); smeigės; spygliuotoji viela; spyruoklės (metalo gaminiai); spyruoklinės spynos; staniolis (alavo folija); statinių metalinės armuojamosios medžiagos; sukamosios platformos (geležinkeliams); suslėgto oro vamzdžių metalinė armatūra; suslėgtų arba suskystintų dujų metaliniai konteineriai (tušti); suslėgtų arba suskystintų dujų metaliniai balionai (metaliniai konteineriai); švininės plombos; tantalas (metalas); telferių kabeliai; tepalų švirkštų tūtos; tepimo įmovos; titanas (ferotitanas); titanas; transporto priemonių metaliniai skiriamieji ženklai; tvirtinamieji metaliniai rankšluosčių dalytuvai; ugniai atsparios metalinės statybinės medžiagos; vabzdžių sulaikymo metaliniai tinkleliai; vamzdžių metalinės armuojamosios medžiagos; vanadis; variniai žiedai; varpai; varžtai (plokštieji); varžtai su žiedu; vėjo sukami paukščių baidymo metaliniai įrenginiai; vielos įtempimo įtaisai (įtempimo grandys); vielos tinklai; vinys (didelėmis galvutėmis); vinys; volframas; žalvaris; židinio malkų atramėlės.

7 mašinos ir staklės; varikliai (išskyrus antžeminių transporto priemonių); mašinų sankabų ir pavarų elementai (išskyrus antžeminių transporto priemonių); žemės ūkio padargai (išskyrus rankinius); perėtuvai; prekybos automatai; abrazyvinių įrankių lyginimo staklės; acetileno valymo prietaisai; adymo mašinos; aeratoriai (vėdintuvai); aerokondensatoriai; akėčios; akmens anglių kombainai; akmenų apdirbimo mašinos; akvariumų aeraciniai siurbliai; alaus darymo mašinos; alaus siurbliai; alaus slėginio tiekimo prietaisai; alkūniniai velenai; amortizatorių stūmokliai (mašinų dalys); antspaudavimo mašinos; apdailos mašinos; apipynimo mašinos; apipjaustymo mašinos; apsauginiai gaubtai (mašinų dalys); apsaugos (mašinų dalys); arpai; atliekų presavimo mašinos; atliekų smulkintuvai; atliekų smulkintuvai (mašinos); atraminiai antgaliai (batams) (mašinų dalys); audimo staklės; audimo staklių krumpliaračiai; audimo staklių ritės; audimo staklių velenai; audinių dažymo mašinos; augalų stiebų atskyrimo mašinos; aušinimo ir oro valymo filtrai (varikliams); automatiniai jūrinių valčių inkarai; automatiniai manipuliatoriai; automatiniai skirstytuvai; automobiliniai keltuvai; avariniai energijos generatoriai; baltinimo mašinos; batų kurpaliai (mašinų dalys); bėgių klojimo mašinos; betono maišytuvai (mašinos); bitumo gaminimo mašinos; brukamosios (mašinos); būgnai (mašinų dalys); buitinės malimo mašinėlės (išskyrus rankines); buitiniai elektriniai vaisių presai; buldozeriai; bunkeriai (mechaniniam iškrovimui); butelių pildymo mašinos; butelių plovimo mašinos; butelių sandarinimo mašinos; butelių užkimšimo kamščiais mašinos; butelių užkimšimo mašinos; centrifugos (mašinos); centrifugos (ne kaitinamosios); cigarečių mašinos (pramonės reikmėms); cilindrų stūmokliai; cukraus (gaminimo) mašinos; čiaupai (mašinų ir variklių dalys); čiurkšliniai siurbliai; dalijimo mašinos; daržovių trintuvės (mašinos); dažymo mašinos; dažų purkštuvai (mašinos); degalų tiekimo siurbliai (techninės priežiūros stotims); dekeliai (spausdinimo mašinų dalys); derliaus nuėmimo mašinos; dešrų (gaminimo) mašinos; dezintegratoriai; didelės elektrinės žirklės; didelio slėgio plovimo mašinos; drenažo mašinos; dujiniai degikliai; dujinio pjovimo degikliai; dujinio suvirinimo aparatai; dujintuvai; dulkių siurbimo įrenginiai (valymo reikmėms); dulkių siurbliai; dulkių siurblių įtaisai (kvepalams ir dezinfekcinėms medžiagoms skleisti); dulkių siurblių maišeliai; dulkių siurblių žarnos; dulkių šalinimo įrenginiai (valymo reikmėms); dumplės (mašinos); duonos raikymo mašinos; dviračių elektros generatoriai; dviračių montavimo mašinos; ekskavatoriai; elektrinė maisto pramonės įranga; elektrinės bruktuvės; elektrinės parketo vaškavimo ir blizginimo mašinos; elektrinės poliravimo mašinos ir aparatai; elektrinės valymo mašinos ir prietaisai; elektrinės vaškavimo ir blizginimo mašinos ir aparatai; elektrinės virtuvinės mašinos; elektrinės žirklės; elektriniai durų atidarymo įtaisai; elektriniai durų uždarymo įtaisai; elektriniai klijų purkštuvai; elektriniai kūjai; elektriniai lankinio pjovimo aparatai; elektriniai lankinio suvirinimo aparatai; elektriniai litavimo aparatai; elektriniai lituokliai; elektriniai peiliai; elektriniai plaktuvai (buities reikmėms); elektriniai plaktuvai (buitiniai); elektriniai plastikų sandarinimo aparatai (pakavimas); elektriniai rankiniai gręžtuvai; elektriniai skardinių atidarytuvai; elektriniai smulkintuvai (namų ūkio reikmėms); elektriniai varikliai (ne antžeminio transporto priemonėms); elektrinio suvirinimo aparatai; elektrinio suvirinimo mašinos; elektrolitinio dengimo įrenginiai; elektromechaninės gėrimų ruošimo mašinos; elektromechaninės maisto ruošimo mašinos; elektromechaninės mašinos (chemijos pramonei); elektros generatoriai; elektros mašinų anglies šepetėliai; elevatorių diržai; elevatorių grandinės (mašinų dalys); etikečių tvirtinimo mašinos; filtrai (mašinų arba variklių dalys); filtravimo mašinos; filtravimo mašinų kasetės; filtrpresai; formavimo mašinos; frezavimo staklės; frikciniai diržai skriemuliams; galandimo diskai (mašinų dalys); galandimo mašinos; galvanizavimo įrenginiai; gariniai valymo prietaisai; gariniai volai (keliams); garo ar tepalo separatoriai; garo gaudyklės (kondensato puodai); garo katilų armatūra; garo katilų vamzdžiai (mašinų dalys); garo kondensatoriai (mašinų dalys); garo mašinos; garo mašinų katilai; garo perkaitintuvai; gaubtai (mašinų dalys); gazuoto vandens aparatai; gazuotų gėrimų gaminimo aparatai; geležinkelio tiesimo mašinos; generatorių diržai; generatorių šepetėliai; girnakmeniai (girnapusės); gyvūnų kirpimo mašinos; gyvūnų plaukų kirpimo mašinos; glotniojo apdirbimo mašinos; graviravimo mašinos; grąžtai (mašinų dalys); grąžtų griebtuvai (mašinų dalys); grėbiamosios mašinos; grėbiamųjų mašinų grėbliai; gręžimo bokštai (plaukiojantieji arba neplaukiojantieji); gręžimo galvutės (mašinų dalys); gręžimo staklės; griebtuvai (mašinų dalys); grūdų lukštentuvai; grūdų slėgimo, siurbimo ir transportavimo orpūtės ar ventiliatoriai; grūdų valomosios; gudronatoriai; guoliai (mašinų dalys); guoliai (rutulinių guolių žiedai); guolių dėžės (mašinų dalys); guolių rutulių žiedai; hidraulinės turbinos; hidrauliniai durų atidarymo ir uždarymo mechanizmai (mašinų dalys); hidrauliniai mašinų ir variklių valdymo įtaisai; hidrauliniai varikliai; indaplovės; išcentriniai malūnai; išcentriniai siurbliai; išcentriniai vakuuminiai valymo įrenginiai; išdrožų staklės; išleidžiamieji čiaupai; išmetimo vamzdžių alkūnės (varikliams); išplėtimo bakeliai (mašinų dalys); javapjovės; javų kombainai; jėgos pavaros (ne antžeminėms transporto priemonėms); judamieji laiptai (eskalatoriai); judantieji šaligatviai; juostiniai konvejeriai; juostiniai pjūklai; kaitinimo žvakės (dyzeliniams varikliams paleisti); kakliukai (ašių ir velenų); kalandrai (mašinos); kalibravimo mašinos; kalimo mašinos; kalvių dumplės; karbiuratoriai; karbiuratorių maitintuvai; karštuvai; karštuvų garnitūrai; kasimo mašinos; kasybos grąžtai; kasybos mašinos; katalitinis konverteris; kavamalės (išskyrus rankines); kėlikliai (suktuvai); kėlimo įrenginiai; kelių šlavimo mašinos (savaeigės); kelių tiesimo mašinos; keltuvai (mašinos); keltuvų diržai; keltuvų valdymo aparatai; kilimų plovimo mašinos ir

prietaisai (elektriniai); kilnojimo įrenginiai; kintamosios srovės generatoriai; kirpimo mašinos; klijinio dažymo mašinos; kniedijimo mašinos; knygų įrišimo mašinos ir įrenginiai; kompresoriai (mašinos); kondensavimo įranga; konvejeriai (mašinos); konvejerių juostos; korpusai (mašinų dalys); kranai (keliamosios mašinos); kraštų apmėtymo mašinos; kretilai; kronšteinai (mašinų dalys); krovimo rampos; krovinių gabenimo įrenginiai su oro pagalve; krovinių keltuvai; krumpliaračiai (ne antžeminėms transporto priemonėms); krumpliastiebiniai kėlikliai (domkratai); kūjai (mašinų dalys); kuliamosios; kulnų gaminimo mašinos; kultivatoriai (mašinos); laisvosios eigos ratai (išskyrus naudojamus antžeminėms transporto priemonėms); laivų varikliai; lankeliai (siuvinėjimo mašinoms); lankstai (variklių dalys); lėktuvų varikliai; lenkimo mašinos; liejimo formos (mašinų dalys); liejimo formų gaminimo mašinos; liejimo mašinos; liftai; liftai (išskyrus slidininkų keltuvus); liftų valdymo aparatai; lipniosios juostos (skriemuliams); lipniosios juostos dalytuvai (mašinos); litavimo aparatai (dujinis litavimas); litavimo degikliai (dujinis litavimas); litavimo lempos; lituokliai (dujinis litavimas); lyginimo įrenginiai; lyginimo mašinos; lyginimo presai; lubrikatoriai (mašinų dalys); maišymo mašinos; maišytuvai; maišytuvai (mašinos); maitintuvai (mašinų dalys); malimo mašinos; mašinų antifrikciniai guoliai; mašinų antifrikciniai tarpikliai; mašinų ašys; mašinų cilindrai; mašinų diržai; mašinų garo katilų dūmtraukiai; mašinų garo katilų nuovirų rinktuvai; mašinų guolių atramos; mašinų ir variklių greičio reguliatoriai; mašinų ir variklių karteriai; mašinų ir variklių valdymo mechanizmai; mašinų kaltai; mašinų katilų maitintuvai; mašinų kreipiamosios; mašinų krumplinės pavaros; mašinų pavaros; mašinų ratai; mašinų smagračiai; mašinų stalai; mašinų stovai; mašinų, variklių valdymo lynai; mechaninės lanksčiųjų žarnų ritės; mechaniniai kūjai; mechaniniai semtuvai; mechaniniai vijimo aparatai; mechaninio apdirbimo staklės; mechanizuoti gyvulių šėrimo loviai; medžio apdirbimo staklės; melžimo aparatai (melžtuvai); melžimo aparatų melžikliai; mėsos kapoklės (mašinos); mėsos malimo mašinos; metalo apdirbimo mašinos; metalo apdirbimo staklės; metalo tempimo mašinos; mezgimo mašinos; mezgimo mašinų adatų vedžiokliai; mezgimo mašinų skydai (adatų vedžiokliai); miltų malimo mašinos; mineralinio vandens gaminimo mašinos; monetinės skalbimo mašinos; motociklų kojiniai starteriai; motoriniai kultivatoriai; motoriniai kultivatoriai; naftos valymo mašinos; ne antžeminio transporto priemonių varikliai; nėrinių mezgimo mašinos; nešiojamieji sukamieji gariniai lygintuvai (audiniams); nuolatinės srovės generatoriai; nuolatinės srovės generatorių pavaros diržai; nuolatinės srovės generatorių šepetėliai; obliavimo staklės; odų dirbimo mašinos; odų kaišimo mašinos; odų skutimo mašinos; orlaivių varikliai; oro kondensatoriai; oro siurbimo mašinos; oro siurbliai (garažų įranga); orpūtės; orpūtės (dujoms slėgti, siurbti ir transportuoti); orpūtės (grūdams slėgti, siurbti ir transportuoti); pakavimo mašinos; paketavimo mašinos; pakrovimo ir iškrovimo manipuliatoriai; pašarų presai; pavaros (ne antžeminio transporto priemonėms); pavaros grandinės (ne antžeminio transporto priemonėms); pavaros guolių velenai; pavaros velenai (ne antžeminio transporto priemonėms); pavaros velenų guoliai; pavarų dėžės (ne antžeminėms transporto priemonėms); pavarų grandinės (ne antžeminėms transporto priemonėms); pavarų varikliai (ne antžeminėms transporto priemonėms); pėdarišės; pėdarišės ir pjaunamosios; peiliai (mašinų dalys); peiliai (mašinų detalės); pelenų, šlako, smulkiųjų anglių sijojimas (mašinos); perėtuvai (inkubatoriai); pieno apdirbimo mašinos; pieno separatoriai; pilstymo mašinos; pipirų malūnėliai (išskyrus rankinius); pistoletai (įrankiai, kuriuose naudojamos sprogstamosios medžiagos); pistoletiniai dažų purkštuvai; pjovimo įrankiai (mašinos); pjovimo įrankiai (mašinų dalys); pjovimo įrankių galandimo mašinos; pjovimo įrankių laikikliai (mašinų dalys); pjovimo mašinos; pjovimo stalai (mašinų dalys); pjūklai (mašinos); pjūklų peiliai (mašinų dalys); plastikų apdirbimo mašinos; plentvoliai; plieno lydymo konverteriai; plovimo įrenginiai; plūgai; plūginės grioviakasės; plūgų noragai; plūktuvai (mašinos); plunžeriniai stūmokliai; pneumatinės mašinos; pneumatiniai durų atidarymo ir uždarymo mechanizmai (mašinų dalys); pneumatiniai kūjai; pneumatiniai mašinų ir variklių valdymo įtaisai; pneumatiniai pistoletai (mastikai išspausti); pneumatiniai plaktukai; pneumatiniai siurbliai; pneumatiniai transporteriai; pneumatiniai vamzdiniai konvejeriai; pneumatiniai varikliai; poligrafiniai dažymo aparatai; poligrafinių matricų dėžutės; poliravimo plokštės (elektrinės); popieriaus gaminimo mašinos; popieriaus mašinos; popieriaus tiekimo įrenginiai (poligrafija); pramušimo mašinos; pramušimo mašinų puansonai; presai-krepšiai; presai (mašinos pramonės reikmėms); pudlingavimo mašinos; purškiamosios mašinos; purkštuvai (mašinos); purvo gaudytuvai ir rinktuvai (mašinos); pūtimo aparatai; rakečių pynimo mašinos; rankiniai įrankiai (ne rankinio valdymo); ratinavimo mašinos; ravėjimo mašinos; reaktyviniai varikliai (ne antžeminio transporto priemonėms); redukcinės pavaros (ne antžeminio transporto priemonėms); reguliatoriai (mašinų dalys); reljefo išgavimo mašinos; riebalų šalinimo mašinos; riebokšliai (mašinų dalys); ritės (mašinų dalys); ritininiai guoliai; robotai (mašinos); rotacinės spausdinimo mašinos; rūdos sodrinimo mašinos; rūšiavimo mašinos (pramonės reikmėms); rutuliniai guoliai; rutulinių guolių žiedai; sandarieji jungikliai (variklių dalys); sandarinimo mašinos (pramonės reikmėms); sankabai (ne antžeminio transporto priemonėms); sankabos (ne antžeminio transporto priemonėms); satininio pynimo mašinos; savitepiai guoliai; sėjamosios (mašinos); separatoriai; sietai (mašinos ar jų dalys); sijojimo įrenginiai; sijojimo mašinos; siurbimo mašinos (pramonės reikmėms); siurbliai (mašinos); siurbliai (mašinų ar variklių dalys); siurblių diafragmos; siuvamosios mašinos; siuvamųjų mašinų pedalinės pavaros; siuvimo (brošiūravimo) mašinos; skalavimo mašinos; skalbimo mašinos; skalbinių gręžimo ir lyginimo įtaisai; skalbinių gręžimo mašinos; skydai (mašinų

dalys); skriejikai (mašinų dalys); skriemuliai; skriemuliai (mašinų dalys); skustuvų galandimo mašinos; skutimo mašinos; slėgio reduktoriai (mašinų dalys); slėgio reguliatoriai (mašinų dalys); slėgio vožtuvai (mašinų dalys); slėgtuvai; smulkinimo mašinos; smulkinimo mašinos (pramonės reikmėms); sniego valytuvai; spausdinimo cilindrai; spausdinimo formos; spausdinimo mašinos; spausdinimo mašinų velenai; spausdinimo matricos; spausdinimo metalo lakštuose mašinos; spausdinimo presai; spaustuvinės mašinos; spaustuviniai presai; spyruoklės (mašinų dalys); sriegimo mašinos; srovės generatoriai; stabdžių antdėklai (išskyrus transporto priemonių); stabdžių segmentai (ne transporto priemonių); stabdžių trinkelės (ne transporto priemonių); staklių nytys; staklių pjovimo įrankių laikikliai; statoriai (mašinų dalys); stereotipų gaminimo mašinos; stiklo apdirbimo mašinos; stiklo rėžtukai (mašinų dalys); stūmokliai (mašinų ar variklių dalys); stūmoklių žiedai; sukamieji kranai (derikai); sukimo momento keitikliai (ne antžeminio transporto priemonėms); suktuvai (gervės); suportai su pasukamomis pavažomis (mašinų dalys); suportų skydai; susireguliuojantys degalų siurbliai; suvirinimo aparatų elektrodai; sviestmušės (įtaisai); sviesto mušimo mašinos; svirtiniai kūjai; šachtų iškėlimo įrenginiai; šaldytuvų kompresoriai; šaudyklės (mašinų dalys); šepetėliai (mašinų dalys); šepetėliai su elektros pavara; šiaudapjausčių peiliai; šiaudų smulkintuvai; šienapjovės ir javapjovės; šienapjovių peiliai; šieno presai; šieno spudulų rišimo aparatai; šieno vartytuvai (mašinos); šildymo įrenginių siurbliai; šilumokaičiai (mašinų dalys); šiukšlių presavimo mašinos; šlifavimo staklės; šrifto liejimo mašinos (poligrafija); šrifto rinkimo mašinos (fotorinkimas); šrifto rinkimo mašinos (poligrafija); štampavimo mašinos; švaistikliai (mašinoms ir varikliams); tabako (apdirbimo) mašinos; tekėlai (mašinų dalys); tekinimo staklės; tekstilės pramonės mašinos; tepimo dėžutės (mašinų dalys); tepimo siurbliai; tepimo žiedai (mašinų dalys); terminiai pūstuvai (mašinos); tešlos maišymo mašinos; tiekiamo vandens deaeratoriai; tiekiamo vandens reguliatoriai; tiltiniai kranai; tinklų vilkimo mašinos (žvejyba); transmisinių velenų guoliai; transportavimo įrenginiai (kasyba); transporto priemonių plovimo įrenginiai; traukės (mašinoms, varikliams); trikotažo mašinos; turbinos (ne antžeminio transporto priemonėms); turbokompresoriai; tvoklės (mašinos); universalieji lankstai (kardano lankstai); uždaromieji vožtuvai (mašinų dalys); uždegimo įrenginiai (vidaus degimo varikliams); uždegimo magnetos; užuolaidų traukymo elektriniai įtaisai; vagonų keltuvai; vakuuminiai siurbliai (mašinos); valcavimo mašinos; valcavimo mašinų cilindrai; valčių varikliai; valgomųjų pastų gaminimo mašinos; vandens separatoriai; vandens šildytuvai (mašinų dalys); varikliai transporto priemonėms su oro pagalve; variklių cilindrai; variklių cilindrų galvutės; variklių degalų riebintuvai; variklių diržai; variklių duslintuvai; variklių inžektoriai; variklių išmetamieji vamzdžiai; variklių įrenginiai nuo užteršimo; variklių radiatoriai; variklių starteriai; variklių stūmokliai; variklių ventiliatoriai; variklių ventiliatorių diržai; vejapjovės; vėjo turbinos; velėnpjovės; velenų sankabos (mašinų dalys); ventiliatoriai (grūdų slėgimo, įsiurbimo ir transportavimo įrenginiams); verpimo mašinos; verpimo rateliai; verptuvai; vertikaliojo drožimo staklės; veržlių iškirtimo ir įsriegimo mašinos; veržlių sriegimo mašinos; vibratoriai (mašinos) (pramonės reikmėms); vidaus degimo variklių degalų keitikliai; vidaus degimo variklių žvakės; virvių vijimo mašinos; vyniojimo mašinos; vyno presai; vožtuvai (mašinų dalys); vulkanizavimo aparatai; žemės kasimo mašinos; žemės ūkio inventorius (ne rankinis); žemės ūkio kultūrų elevatoriai; žemės ūkio mašinos; žiedžiamieji ratai.

8 įrankiai ir padargai (rankiniai); peiliai; šaltieji ginklai; skustuvai; akmenskaldžių kūjai; akmentašių kaltai; alkūniniai gręžtuvai; apipynimo įtaisai (įrankiai); apvaliosios sriegpjovės; aštrūs pjaustymo įrankiai (rankiniai); atsuktuvai; augalų parazitų naikinimo aparatai; austrių peiliai; ausų pradūrimo įtaisai; ausų spenelių pradūrimo įtaisai; avikirpės žirklės; bilietų komposteriai (žymekliai); blakstienų rietikliai; brūžikliai (įrankiai); cukraus žnyplės; dagčių žnyplės; dagių ir usnių naikinimo įrankiai; dailidžių grąžtai; dailidžių grąžtai (įrankiai); dalbos; dalgiai; dalgių galąstuvai; dalgių žiedai; daržovių peiliai; daržovių pjaustyklės; daržovių raikytuvės; daržovių smulkintuvai; deimantai (stiklo rėžtukai) (įrankių dalys); dildelės (adatinės dildės); dildės (įrankiai); drožybos kaltai; drožtuvai (obliai); durklai; durtuvai; elektrinės ar ne elektrinės nagų žirklės; elektrinės nagų dildės; elektriniai ar ne elektriniai skustuvai; elektriniai arba ne elektriniai nagų poliravimo prietaisai; elektriniai ir ne elektriniai plaukų kirpimo įrankiai; elektriniai ir ne elektriniai plaukų šalinimo reikmenys; elektriniai manikiūro įrankių komplektai; figūriniai obliai; frezos (įrankiai); galandimo diskai (įrankiai); galandimo įrankiai; galandimo įtaisai; galąstuvai; galąstuvų laikikliai; galvijų apsvaiginimo įtaisai; galvijų odų lupimo aparatai ir prietaisai; galvijų žymėjimo įrankiai; gateriai; geležtės (ginklai); geležtės (įrankiai); genėjimo žirklės; gilintuvai (įrankiai); gyvulių kirpimo įrankiai; gyvulių žymėjimo įrankiai; glaistytuvai (įrankiai); gofravimo įtaisai; golfo grėbleliai; grandikliai (įrankiai); graviravimo adatos; graviravimo įrankiai; grąžtai; grąžtai (įrankiai); grąžtų griebtuvai (įrankiai); grėbliai (įrankiai); gręžtuvai; griovelių, lizdų kirviai; griovių kasimo įrankiai; grunto glaistytuvai (įrankiai); grūstuvai; harpūnai; insekticidų garintuvai (įrankiai); insekticidų purkštuvai (įrankiai); insekticidų purškikliai (įrankiai); insekticidų purškimo švirkštai; išėmų formavimo įrankių dalys; iškartų kirviai; iškartų štampai (įrankiai); įrankių diržai (laikikliai); įspaudikliai (įrankiai); ylos; juosiamieji ginklai (išskyrus šaunamuosius); kaltai; kalvių (arklių kaustymo) peiliai; kalvių kūjai; kampainiai (įrankiai); kapliai; kapliniai plaktukai; kapokliai (mėsininko peiliai); kardai; kasimo įrankiai; kastetai; kastuvai (įrankiai); kauptukai; kauptukai (įrankiai); kauptukai (rankiniai); kaušai (įrankiai); keičiamieji žirklių ašmenys; kilpiniai veržliarakčiai (įrankiai); kirstukai (įrankiai); kirstuvai (įrankiai); kirtikliai;

kirviai; kirvukai; kišamosios vielos (rankiniai įrankiai); klostymo įtaisai (audinių); kniedijimo įrankiai; kniedijimo plaktukai (įrankiai); kurpaliai (batsiuvių įrankiai); laidų izoliacijos nuėmimo įrankiai (rankiniai); laužtuvai; ledkirčiai; lenkenos (žievės skutimo įrankiai); lenktiniai peiliai; liejimo kaušai (įrankiai); lipdinių formavimo įtaisai; lygintuvai; lygintuvai (ne elektriniai įrankiai); mačetės (dideli peiliai); manikiūro įrankių komplektai; mastichinai (tapytojų mentelės); mastikų ekstruzijos rankiniai švirkštai; mažos replės; mediniai plaktukai (įrankiai); medžioklinai peiliai; medžių genėtuvai; mėsmalės (įrankiai); mėsos kapoklės (įrankiai); metalinės juostos temptuvai (įrankiai); metaliniai galąstuvai; metalo žirklės; monetų surinkimo įtaisai; mūrininkų mentės; nagų dildės; nagų dildės; ne elektriniai kiaušinių raikytuvai; ne elektriniai konservų dėžučių atidarytuvai; ne elektriniai picos peiliai; ne elektriniai sūrio raikytuvai; numeravimo žymekliai; obliai; oblių geležtės; oblių geležtės; odadirbių peiliai; odos žnyplelės (pincetai); odos žnyplės; odų kaišimo peiliai; odų lupimo prietaisai ir įrankiai; pedikiūro įrankių komplektai; peiliai, šakutės ir šaukštai; peilių dėklai (įrankiai); peilių galandimo įtaisai; peilių galąstuvai; perforatoriai (įrankiai); piestos; pincetai; pjautuvai; pjovikliai; pjovimo įrankiai (rankiniai); pjūklai (įrankiai); pjūkleliai (siaurapjūkliai); pjūklų geležtės (įrankių dalys); pjūklų laikikliai; plaktukai (įrankiai); plaukų garbanojimo reikmenys (rankiniai); plaukų sukimo žnyplės; plaukų šalinimo žnyplės; plaukų žirklės (įrankiai); plėstuvai; plėstuvų lizdai; plyšių kamšikliai; poliakalės (įrankiai); policininkų lazdos; poliravimo įrankiai; poliravimo įtaisai (poliravimo įrankiai); puansonai (įrankiai); pustyklės (galąstuvai); rankinės barzdos kirpimo mašinėlės; rankinės pompos; rankiniai domkratai; rankiniai gręžtuvai; rankiniai įrankiai; rankinių pjūklų rėmeliai; replės; rėžtuvai (įrankių dalys); riešutų spaustukai; sekatoriai; semtuvai (įrankiai); sidabriniai valgomieji įrankiai (peiliai, šakutės ir šaukštai); siūlo vertuvai (adatoms); skaptukai (įrankiai); skeltuvai (kirviai); skerdimo aparatai ir prietaisai; skiepijimo peiliai; skiepijimo peiliai (įrankiai); skylmušiai; skylmušos (įrankiai); skysčių nupylimo nuo nuosėdų reikmenys (rankiniai įtaisai); skliutai (įrankiai); skustuvų dėklai; skustuvų galandimo diržai; skustuvų galandimo odiniai diržai; skutikliai (įrankiai); skutimosi peiliukai; skutimosi reikmenų dėžutės; smeigtai (takelažo darbams); sodininkų kastuvėliai; sodininkų peiliai; sodininkų žirklės; sodininkų žirklės; sodo inventorius (įrankiai); sodo žirklės (sekatoriai); spaustuvai; sriegikliai (įrankiai); sriegiklių alkūnių ilgintuvai; sriegiklių laikiklių ilgintuvai; sriegimo galvutės (įrankiai); sriegimo peiliai (įrankiai); sriegpjovės (įrankiai); stiklo rėžtukai (įrankių dalys); svirtys; šakės; šaukštai; šlifavimo diskai (įrankiai); špagos, kalavijai, kardai, rapyros; špagų makštys; štampai (įrankiai); šukos (įrankiai); švirkštai (įrankiai); švitriniai diskai; švitriniai įrankiai; tatuiravimo prietaisai; tekėlai (įrankiai); tempiamosios vielos (rankiniai įrankiai); terkšlės (įrankiai); trumpakočiai dalgiai; tvoklės (įrankiai); vaisių skintuvai (įrankiai); valcavimo įrankiai; valgomieji įrankiai (peiliai, šakutės ir šaukštai); valgomosios šakutės; vamzdžių pjaustytuvai (įrankiai); vamzdžių pjovimo įrankiai; vejapjovės (įrankiai); vėlimo įrankiai; veltuvai (įrankiai); veržimo įtaisai (dailidžių ar kubilių); veržliarakčiai (įrankiai); veržliasukiai; vidinio tekinimo peiliai; vielos temptuvai (įrankiai); viniatraukės replės; viniatraukiai; viniatraukiai (įrankiai); vinių kalimo įtaisai; vyno samčiai; žarstekliai; žemės plūktuvai (įrankiai); žemės ūkio padargai (įrankiai); ženklinimo įtaisai; židinių dumplės (įrankiai); žirklės; žymekliai (įrankiai); žnybiamosios replės; žnyplės; švejybos harpūnai; žvynų, nuovirų grandikliai.

9 moksliniai, jūriniai, geodeziniai, fotografijos, kinematografijos, optiniai, svėrimo, matavimo, signalizavimo, tikrinimo (priežiūros), gelbėjimo, mokymo prietaisai ir aparatai; elektros praleidimo, perjungimo, transformavimo, akumuliavimo, reguliavimo ir valdymo aparatai ir prietaisai; garso ar vaizdo įrašymo, perdavimo ar atkūrimo aparatūra; magnetinės duomenų laikmenos, įrašų diskai; kompaktiniai diskai, universalieji skaitmeniniai (DVD) diskai ir kitos skaitmeninės įrašų laikmenos; monetinių aparatų mechanizmai; kasos aparatai, skaičiavimo mašinos, duomenų dorojimo įrenginiai, kompiuteriai; kompiuterių programinė įranga; gesintuvai; acidometrai; aerometrai; akiniai (optika); akiniai nuo akinimo; akinių dėklai; akinių grandinėlės; akinių įmautės; akinių lęšiai; akinių raišteliai; akinių rėmai; aktinometrai; akumuliatorių acidometrai; akumuliatorių indai; akumuliatorių korpusai; akumuliatorių plokštelės; akustiniai vamzdeliai; akustinio ryšio įrenginiai; aliarmo įrenginiai; alidadės; alkoholio matuokliai; ampermetrai; animaciniai filmai; anodai; anodinės baterijos; antenos; antikatodai; apertometrai (optika); apranga darbui laboratorijose; apranga nuo ugnies; apsauginės asbesto pirštinės (nuo nelaimingų atsitikimų); apsauginės kaukės; apsauginės pirštinės; apsauginiai asbesto drabužiai nuo ugnies; apsauginiai batai nuo nelaimingų atsitikimų, jonizuojančios spinduliuotės ir gaisro; apsauginiai brezentai; apsauginiai dantų įtaisai; apsauginiai darbininkų veido skydeliai; apsauginiai drabužiai nuo ugnies; apsauginiai įrenginiai nuo trukdžių (elektra); apsauginiai įtaisai nuo viršįtampio; apsauginiai lakūnų kostiumai; apsauginiai sportiniai akiniai; apsauginiai sportiniai šalmai; apsauginiai šalmai; apsauginiai tinklai; apsaugos priemonės nuo rentgeno spindulių (ne medicinos reikmėms); apšvietimo baterijos; apšvietimo įtaisų paleidimo droseliai; asbesto ekranai gaisrininkams; asmeninės apsaugos priemonės nuo nelaimingų atsitikimų; asmeniniai stereofoniniai įrašų leistuvai; astrofotografijos objektyvai; astronomijos aparatai ir prietaisai; atmintukai (USB); atstumo matavimo prietaisai; atstumo registravimo prietaisai; atšakų dėžutės (elektra); audinio krašto atlankų žymėjimo mašinos; audiovizualiniai mokymo aparatai; aukščiamačiai; aukštinamieji transformatoriai; aukštojo dažnio aparatai; aukštosios įtampos baterijos; automatinės laiko relės; automatiniai transporto priemonių vairavimo aparatai; automobilių padangų automatiniai mažo slėgio indikatoriai; automobilių saugumo bandymų manekenai;

automobilių stovėjimo laiko matuokliai; azimuto nustatymo prietaisai; bakterijų kultūrų inkubatoriai; balansavimo įrenginiai; balsavimo mašinos; bandymų aparatai (išskyrus naudojamus medicinoje); bangomačiai; barometrai; baterijų indai; baterijų įkrovimo įtaisai; baterijų korpusai; bendraašiai kabeliai; benzino lygio matuoklės; betatronai; bilietų aparatai; blykstės lempos (fotografija); blykstės lempos (šviesos signalai); blykstės lemputės (fotografija); braižytuvai (skaitmeniniai); brūkšninio kodo (brūkšniaženklio) skaitymo įrenginiai; centravimo aparatai (skaidrėms); chemijos aparatai ir prietaisai; chromatografai (laboratorijoms); chronografai (laiko registravimo aparatai); ciklotronai; dailidžių liniuotės; davikliai (mokslo reikmėms); dažnio matuokliai; deguonies perpylimo aparatai; dėklai su bandinių parengimo instrumentais (mikroskopija); dekompresijos kameros; densitometrai; detektoriai; diafragmos (mokslinei aparatūrai); diafragmos (akustika); diafragmos (fotografija); diagnostikos aparatai (ne medicinos reikmėms); diaskopai; didinamieji stiklai (optika); didintuvai (fotografija); difrakcijos aparatai (mikroskopija); diktofonai; dinamometrai; dirbtiniai žemės palydovai (mokslo reikmėms); diskai (magnetiniai); diskasukiai (kompiuteriams); diskiniai atminties įrenginiai (kompiuteriams); distiliatoriai (laboratoriniams eksperimentams); distiliavimo aparatai (mokslo reikmėms); DNR gardelės; dozavimo įrenginiai; dozimetrai; drabužiai nuo nelaimingų atsitikimų, jonizuojančios spinduliuotės ir ugnies; droselinės ritės (impedansas); druskomačiai; dujomačiai (matavimo prietaisai); dujų analizatoriai; dūmų indikatoriai; dupleksinio ryšio aparatai; durų akutės (didinamieji lęšiai); DVD grotuvai; džiovintuvai (fotolaboratorijoms); džiovyklos (fotografija); ekranai (fotograviravimui); ekranai (fotografija); eksponometrai (šviesos matuokliai); eksponuoti filmai; elektrifikuoti bėgiai prožektoriams montuoti; elektrinė priežiūros aparatūra; elektrinės baterijos; elektrinės baterijos (transporto priemonėms); elektrinės jungės; elektrinės puskojinės; elektrinės relės; elektrinės ritės; elektrinės spynos; elektrinės užtvaros; elektriniai apšvietimo reguliatoriai; elektriniai durų skambučiai; elektriniai įrenginiai nuo vagystės; elektriniai keitikliai; elektriniai komutacijos aparatai; elektriniai kontaktai; elektriniai laidininkai; elektriniai matavimo prietaisai; elektriniai pavojaus skambučiai; elektriniai reguliatoriai; elektriniai rezistoriai; elektriniai sujungikliai; elektriniai tolinio uždegimo aparatai; elektrinių nuostolių indikatoriai; elektrodinaminiai signalų tolinio valdymo aparatai; elektrolizeriai; elektromagnetinės ritės; elektromagnetiniai vožtuvai (jungikliai); elektroninės lempos (radijas); elektroninės prekių etiketės; elektroninės skelbimų lentos; elektroninės užrašų knygelės; elektroniniai kišeniniai vertimo aparatai; elektroniniai leidiniai (parsisiunčiamieji); elektroniniai rašikliai (rodymo įtaisai); elektroninių signalų siųstuvai; elektros akumuliatoriai; elektros akumuliatoriai (transporto priemonėms); elektros akumuliatorių grotelės; elektros baterijų įkrovimo įtaisai; elektros grandinės jungikliai; elektros grandinės pertraukikliai; elektros instaliacijos loveliai; elektros išlydžio vamzdeliai (išskyrus naudojamus apšvietimui); elektros izoliaciniai vamzdeliai; elektros įvadų dangteliai; elektros jungikliai; elektros kabeliai; elektros kabelių apvalkalai; elektros kabelių jungiamosios movos; elektros kabelių sujungimo movos; elektros kolektoriai; elektros laidai; elektros laidų identifikavimo apvalkalai; elektros laidų identifikavimo siūlai; elektros linijų medžiagos (laidai, kabeliai); elektros linijų sujungikliai; elektros ričių karkasai; elektros ričių laikikliai; elementariųjų dalelių greitintuvai; epidiaskopai; ergometrai; faksimiliniai aparatai; fermentacijos aparatai (laboratoriniai aparatai); filmavimo ir fotografavimo aparatų trikojai; filtrai (fotografija); fizikos aparatai ir prietaisai; fluorescenciniai ekranai; fotoaparatai; fotoaparatų stovai; fotoelementai; fotografijos aparatų užraktų paleidimo įtaisai; fotografijos laboratorijos; fotografijos laboratorijų lempos; fotografijų pastovai; fotografiniai vaizdo ieškikliai; fotografinių plokštelių kasetės; fotometrai; fotonuotraukų džiovintuvai; fotoskaidrių centravimo aparatai; fototelegrafijos aparatai; frankavimo tikrinimo prietaisai; gaisriniai siurbliai; gaisrinės kopėčios; gaisrinės mašinos; gaisrinės valtys; gaisrinės žarnos; gaisriniai užtiesalai; gaisrinių žarnų purkštai; gaisro signalizatoriai; gaisrų gesinimo smūginiai įtaisai; gaivinimo manekenai (mokomosios priemonės); galenito kristalai (detektoriai); galvaninės baterijos; galvaniniai elementai; galvanometrai; galvučių valymo juostos (rašymas); gamybos operacijų tolinio valdymo elektros įranga; garo katilų valdymo ir reguliavimo prietaisai; garsiakalbiai; garsiakalbių garsintuvai; garsiakalbių korpusai; garsiniai pavojaus signalai; garsintuvai; garso atkūrimo aparatai; garso ir vaizdo imtuvai; garso įrašai; garso įrašymo aparatai; garso įrašymo juostos; garso įrašymo laikmenos; garso įrašų diskai (plokštelės); garso įrašų diskų valymo aparatai; garso lokacijos prietaisai; garso perdavimo aparatai; garso signalizatoriai; gelbėjimo aparatai ir įrenginiai; gelbėjimo diržai; gelbėjimo liemenės; gelbėjimo plaustai; gelbėjimo plūdurai; gelbėjimo tinklai; geležinkelio iešmų tolinio valdymo elektrodinaminiai aparatai; geležinkelių eismo saugumo įrenginiai; geodezijos aparatai ir prietaisai; geodezijos prietaisai; gesintuvai; gylio matavimo aparatai ir mašinos; gylio matavimo lynai; gylio matavimo svambalai; gyvsidabriniai gulsčiukai; glaustiniai (kontaktiniai) lęšiai; glaustinių (kontaktinių) lęšių dėklai; glaustinių lęšių dėklai; globalinės padėties nustatymo sistemos (GPS) aparatai; gnybtai (elektra); gradiento indikatoriai; graduoti stikliniai indai; gramofono plokštelių valymo aparatai; greičio davikliai; greičio indikatoriai; greičio matavimo aparatai (fotografija); grotuvai; grotuvų adatos; gulsčiukai; heliografai; hidrolokatoriai; hidrometrai; higrometrai; hologramos; induktoriai (elektra); inkarai (elektra); inklinometrai; integrinės grandinės; inverteriai (elektra); išdirbtų odų stormačiai; izoliuota varinė viela; įrašytos kompiuterių programos; įrašytos kompiuterių valdymo programos; įrašų leistuvų adapteriai; įrašų leistuvų adatų keitimo aparatai; įrašų leistuvų greičio reguliatoriai;

įspėjamieji švilpukai; įtampos dalytuvai (elektra); įtampos reguliatoriai (transporto priemonėms); jonizatoriai (išskyrus oro ar vandens); jungiamosios dėžutės (elektra); jungtys (elektra); juostiniai įrašymo aparatai; jūriniai gylio matuokliai; jūriniai kompasai; jūriniai signalizavimo aparatai; kalibrai (matavimo įrankiai); kalibravimo žiedai; kanalai (elektra); kapiliariniai vamzdeliai; kasetiniai (garsajuosčių ir vaizdajuosčių) leistuvai; katodai; katodiniai įrenginiai nuo korozijos; kelių pagalvėlės (darbininkams); kepurių snapeliai nuo akinimo; kiaušinių tikrinimo prietaisai (ovoskopai); kibirkščių gesintuvai; kiekio indikatoriai; kino filmai (eksponuoti); kino filmų montavimo aparatai; kino filmų montavimo įrenginiai; kino filmų montavimo prietaisai; kino juostos (eksponuotos); kino kameros; kišeniniai skaičiuotuvai (kalkuliatoriai); kištukai, lizdai ir kitokie kontaktai (elektros jungtys); klinometrai; koduotos magnetinės identifikavimo apyrankės; koduotosios magnetinės kortos; kompaktiniai diskai (audio- ir video-); kompaktiniai diskai (pastovioji atmintis); kompaktinių diskų leistuvai; komparatoriai; kompasai (matavimo prietaisai); kompiuteriai; kompiuterinių žaidimų programinė įranga; kompiuterių atminties įrenginiai; kompiuterių išoriniai įrenginiai; kompiuterių klaviatūros; kompiuterių programinė įranga (įrašyta); kompiuterių programos (parsisiunčiamoji programinė įranga); kompiuterių spausdintuvai; komutacijos įrenginiai (duomenų dorojimo įrenginiai); komutacinės lentos; komutatoriai; kondensatoriai; kontroliniai skydai (elektra); kopijavimo aparatai (fotografiniai, elektrostatiniai, terminiai); korekciniai lęšiai (optika); kosmografijos prietaisai; krypties kompasai; kūgio formos įspėjamieji kelio ženklai; kvėpavimo aparatai (išskyrus dirbtinio kvėpavimo); laboratorinės centrifugos; laboratorinės krosnelės; laboratorinės krosnys; laboratoriniai padėklai; lagai (matavimo prietaisai); laidų jungtys (elektra); laikmačiai (laiko apskaitos prietaisai); laiko registravimo prietaisai; laisvų rankų įrangos rinkiniai telefonams; laiškų svarstyklės; laktodensimetrai; laktometrai; lankinės elektros lempos (išskyrus naudojamas apšvietimui); lankstieji diskai; lazeriai (ne medicinos reikmėms); liniuotės (matavimo įrankiai); lituotojų šalmai; lizdai, kištukai ir kitokie kontaktai (elektros jungtys); lydieji saugikliai; lydusis laidas; lustai (integrinės grandinės); magnetai; magnetinės identifikavimo kortelės; magnetinės juostos; magnetinės vielos; magnetiniai kodavimo aparatai; magnetiniai kodavimo įrenginiai; magnetinių juostų išmagnetinimo įrenginiai; magnetinių juostų įrenginiai (kompiuteriams); manometrai; matai; matavimo šaukštai; matematiniai prietaisai; matininkų grandinės; matininkų nivelyrai; matlankiai (matavimo prietaisai); matuokliai; matuokliai (geodezijos prietaisai); mechaniniai ženklai; medžiagų bandymo prietaisai ir mašinos; megafonai; mėgintuvėliai; menzulos (geodezijos prietaisai); metalo ieškikliai (pramonės ar karinėms reikmėms); metalų lydinių viela (saugiklių viela); meteorologiniai balionai; meteorologiniai prietaisai; metrai (matavimo įrankiai); metronomai; mikrofonai; mikrometrai; mikrometriniai matavimo prietaisai; mikroprocesoriai; mikroskopai; mikroskopų objektinių stiklų dėklai; mikrotomai; mirksekliai (signaliniai žibintai); mobilieji telefonai; mobiliųjų telefonų dirželiai; modemai; monetiniai muzikos automatai (automatiniai grotuvai); monetiniai televizorių mechanizmai; monitoriai (kompiuterių įrenginiai); monitoriai (kompiuterių programos); monokliai; monoklių rėmai; nardytojų ausų kamščiai; nardytojų pirštinės; narų ir plaukikų nosies spaustukai; narų kaukės; narų kostiumai; navigacijos aparatai ir prietaisai; navigacijos prietaisai; navigacinė palydovų aparatūra; negatyvinių plokštelių kasetės (fotografija); neoninės lempos (reklama); neperšaunamosios liemenės; nešiojamieji laikmenų leistuvai; nešiojamieji radijo aparatai; nešiojamieji šviesos atšvaitai (nuo eismo avarijų); netikrų monetų ieškikliai; niveliavimo matuokliai (geodezijos prietaisai); nivelyriniai prietaisai; nonijai; nuolydžio indikatoriai; nuotraukų blizgintuvai; nuvažiuoto kelio skaitikliai (transporto priemonėms); objektyvai (lęšiai) (optika); objektyvų gaubteliai; oktantai; okuliarai; ommetrai; optikos prekės; optinės duomenų laikmenos; optinės lempos; optiniai diskai; optiniai kondensoriai; optiniai lęšiai; optiniai pluoštai (šviesolaidžiai); optiniai ženklų skaitytuvai; optiniai žibintai; optinis stiklas; optinių prietaisų mikrometriniai sraigtai; optinių ženklų skaitymo įrenginiai; oro analizės aparatai; oro filtravimo respiratoriai; oscilografai; ozonatoriai; padirbtų (netikrų) monetų tikrintuvai; parsisiunčiamieji mobiliųjų telefonų skambučių tonai; parsisiunčiamosios muzikos rinkmenos; parsisiunčiamosios vaizdo rinkmenos; pašarų analizės aparatai; pašto spaudų tikrintuvai; pelės (duomenų dorojimo įrenginiai); pelės padėkliukai; pensnė; Petri lėkštelės; pensnė dėklai; pensnė grandinėlės; pensnė raišteliai; pensnė rėmeliai; perfokortų įrenginiai (įstaigoms); periskopai; perprogramuojamos plokštės (mikrograndynų (mikroschemų) plokštės); pinigų išdavimo automatai (bankomatai); pinigų skaičiuotuvai ir rūšiuotuvai; pipetės; pirometrai; pirštinės nuo rentgeno spinduliuotės (gamyboje); Pito vamzdeliai; planimetrai; plėvelių pjaustymo įtaisai; plovimo vonelės (fotografija); pluoštiniai optiniai kabeliai; poliarimetrai; povandeninio plaukiojimo kvėpavimo aparatai; pranešimų gavikliai; priešgaisrinės purkštuvų sistemos; prietaisai su okuliarais; prizmės (optika); procesoriai (centriniai dorojimo įrenginiai); projekciniai aparatai; projekciniai ekranai; projekciniai skaidrių aparatai; projekciniai žibintai; projektoriai; puošybiniai magnetai; puslaidininkiai; puslaidininkių ruošiniai (integrinėms grandinėms); radarai (radiolokatoriai); radijo antenų stiebai; radijo aparatai; radijo ausinės; radijo siųstuvai (telekomunikacijos); radiologijos aparatai (pramonės reikmėms); radiologijos ekranai (pramonės reikmėms); radiotelefono aparatai; radiotelegrafo aparatai; raitelių šalmai; refraktometrai; refraktoriai; rentgeno aparatai (ne medicinos reikmėms); rentgeno filmai (eksponuoti); rentgeno spindulių švitinimo aparatai ir įrenginiai (išskyrus naudojamus medicinoje); rentgeno vamzdeliai (ne medicinos reikmėms); rentgenogramos (ne medicinos reikmėms); reostatai; respiratoriai (ne dirbtinio

kvėpavimo); respiratorių filtrai; respiratorių kaukės (ne dirbtinio kvėpavimo); retortos; retortų stovai; ribotuvai (elektra); riešų atramos darbui su kompiuteriais; ritės (fotografija); rūko signalai (nesprogūs); sacharimetrai; saugos diržai (išskyrus transporto priemonių sėdynių ir sportinės įrangos); saugos tinklai (nuo nelaimingų atsitikimų); saulės akiniai; saulės baterijos; sąsajos įrenginiai (kompiuteriams); sąskaitų (faktūrų) išrašymo mašinos; scenos apšvietimo reguliatoriai; sekstantai; sferometrai; signaliniai plūdurai; signaliniai skambučiai; signaliniai švilpukai; signaliniai žibintai; signalizacijos įrenginiai nuo vagysčių; sirenos; siūlų skaitikliai; siuvėjų matai; siųstuvai - imtuvai; siųstuvai (telekomunikacijos); skaičiavimo diskai; skaičiavimo liniuotės; skaidrės (fotografija); skaidrių rėmeliai; skaitikliai; skaitytuvai; skaitytuvai (duomenų dorojimo įrenginiai); skaitmeninių nuotraukų rėmeliai; skambučiai (įspėjamieji prietaisai); skambučių mygtukai; skirstomieji pultai (elektra); skirstomosios dėžutės (elektra); skirstomosios lentos (elektra); skirstomosios spintos (elektra); skydeliai nuo akinimo; skleistuvai (duomenų dorojimo įrenginiai); skreitiniai kompiuteriai; skreitinių kompiuterių įmautės; skreitinių kompiuterių krepšiai; slankmačiai; slėgio indikatoriai; slėgio matavimo aparatai; slėgio matuokliai; slėgį rodantys ventilių kamštukai; smėlio laikrodžiai; smėlio laikrodžiai (iki 5 minučių); spausdintinės grandinės; spausdintinės plokštės; specialieji fotografijos aparatų ir fotografijos reikmenų dėklai; specialieji laboratorijų baldai; spektrografijos aparatai; spektroskopai; spiritiniai gulsčiukai; sriegiklių laikiklių ilgintuvai; srovės lygintuvai; stebėjimo prietaisai; stereoskopai; stereoskopiniai aparatai; stiklas, padengtas elektros laidininku; stikliniai matavimo indai; stiprinimo lempos; stiprinimo vamzdžiai; stiprintuvai; stroboskopai; sūkių skaitikliai; sulfitometrai; sumavimo mašinos; svambalų gijos; svambalų svareliai; svarsčiai; svarstyklės; svarstyklės (rankiniai svertuvai); svėrimo mašinos; svertuvai (rankiniai); svertuvai (svirtinės svarstyklės); šablonai (matavimo įrankiai); šaunamųjų ginklų teleskopiniai taikikliai; šilumos reguliavimo aparatai; šunų švilpukai; šviečiančiosios elektroninės rodyklės; šviečiantys plūdurai; šviesoforai (signalizavimo prietaisai); šviesolaidžiai (optiniai pluoštai); šviesoraščio aparatai; šviesos diodai (LED); švytintys ar mechaniniai kelio ženklai; švytintys ar mechaniniai signaliniai skydai; švytintys ar mechaniniai ženklai; švytintys ženklai; tachometrai; taksi skaitikliai; tankiamačiai; telefoniniai atsakikliai; telefono aparatai; telefono laidai; telefono mikrofonai; telefono rageliai; telegrafai (aparatai); telegrafo laidai; telemetrai; teleskopai; teleskopiniai šaunamųjų ginklų taikikliai; teletaipai; televizijos aparatai; televiziniai sufleravimo ekranai; temperatūros indikatoriai; temperatūros indikatorinės juostelės (ne medicinos reikmėms); teodolitai; termoelektroninės lempos; termoelektroniniai vamzdeliai; termometrai (išskyrus medicininius); termostatai; termostatai (transporto priemonėms); tigliai (tauriesiems metalams) (laboratorija); tigliai (laboratorija); tikslieji matavimo prietaisai; tiksliosios svarstyklės; tiltinės svarstyklės; tolimačiai; toliniai (distanciniai) atjungikliai; tolinio valdymo aparatai; totalizatoriai; transformatoriai (elektra); transporto priemonių gedimo įspėjamieji trikampiai; transporto priemonių greičio tikrinimo aparatai; transporto priemonių kilometrų registratoriai; transporto priemonių navigacinė aparatūra (borto kompiuteriai); transporto priemonių padangų mažo slėgio automatiniai indikatoriai; transporto priemonių radijo aparatai; transporto priemonių vairavimo ir tikrinimo treniruokliai; tranzistoriai (elektronika); triodai; ugnies gesinimo aparatai; ultravioletinių spindulių filtrai (fotografijai); urinometrai; užraktai (fotografija); užraktų paleidimo prietaisai (fotografija); užrašų kompiuteriai; vaizdajuostės (videojuostos); vaizdinių (video-) žaidimų kasetės; vaizdo (video-) ekranai; vaizdo magnetofonai; vakuumo matuokliai; vandens lygio indikatoriai; vandens paieškų virgulės; variklių paleidimo kabeliai; variometrai; veidrodžiai (kontrolės darbui); veidrodžiai (optika); vėjamačiai; vėjarodžiai; videokameros; videokasetės; videotelefonai; viela iš metalo lydinių (saugiklių viela); viskozimetrai (klampomačiai); voltmetrai; zumeriai (zurzalai); žaibolaidžių iškrovikliai; žaibolaidžių laidininkai; žaibolaidžių laidininkai (strypai); žalių odų storio matavimo aparatai; žeminimo transformatoriai (elektra); žetoninių aparatų mechanizmai; žingsnių skaitikliai (žingsniamačiai); žiūronai; žymėjimo plūdurai; žymekliai (stalių įrankiai).

10 chirurgijos, medicinos, stomatologijos ir veterinarijos aparatai ir instrumentai; rankų ir kojų protezai, akių ir dantų protezai; ortopediniai gaminiai; žaizdų siuvimo medžiagos; adatos (medicinos reikmėms); aerozoliniai dalytuvai (medicinos reikmėms); akupunktūros adatos; akušerijos aparatai; analizė (medicininės analizės aparatai); anatominiai sąnarių tvarsčiai; anestezijos (nejautros) aparatai; anestezijos (nejautros) kaukės; apsauginiai antpirščiai (medicinos reikmėms); apsaugos nuo rentgeno spinduliuotės priemonės (medicinos reikmėms); arterinio kraujo spaudimo matavimo aparatai; atraminiai tvarsčiai; atramos nuo plokščiapėdystės; ausų kamštukai (ausų apsaugos priemonės); ausų krapštukai; baldai (medicinos reikmėms); bambos vyturai; bandymų aparatai (medicinos reikmėms); batai (medicinos reikmėms); buteliukų žindukai; chirurginės kempinės; chirurginės žirklės; chirurginės žnyplės; chirurginiai aparatai ir instrumentai; chirurginiai drabužiai; chirurginiai implantai (dirbtinės medžiagos); chirurgų veidrodžiai; dantų grąžtai; dantų plokštelės; dantų žiedai; defibriliatoriai; dėklai (pritaikyti medicinos instrumentams); diagnostiniai aparatai (medicinos reikmėms); dializatoriai; dirbtinė oda (chirurgijos reikmėms); dirbtiniai plaukai; dirbtinio kvėpavimo aparatai; dirbtinio kvėpavimo respiratoriai; dirbtinių dantų kaiščiai; diržai (medicinos reikmėms); drenavimo vamzdeliai (medicinos reikmėms); dušo krepšeliai; elastinės kojinės (chirurgijos reikmėms); elastinės kojinės (chirurgija); elektrinės antklodės (medicinos reikmėms); elektrinės šildyklės (medicinos reikmėms); elektrinės

šildomosios pagalvėlės (medicinos reikmėms); elektriniai akupunktūros instrumentai; elektriniai diržai (medicinos reikmėms); elektrodai (medicinos reikmėms); elektrokardiografai; fizinės reabilitacijos aparatai (medicinos reikmėms); fizinių pratimų aparatai (medicinos reikmėms); fizioterapijos aparatai; gaivinimo aparatai; galvaniniai diržai (medicinos reikmėms); galvanoterapijos aparatūra; galvijų akušerijos įtaisai; garintuvai (medicinos reikmėms); gastroskopai; gimdymo čiužiniai; gimdos švirkštai; gipso tvarsčiai (ortopedijos reikmėms); greitosios pagalbos neštuvai; hematometrai; hidrostatinės lovos (medicinos reikmėms); higieniniai dubenys; higieniniai dubenys (medicinos reikmėms); indai (vaistams); inhaliatoriai; injekcijų švirkštai; inkubatoriai (medicinos reikmėms); invalidų vežimėliai; inžektoriai (medicinos reikmėms); ištraukiamosios paklodės (ligonių lovoms); išvaržų raiščiai; įpūtimo aparatai (medicinos reikmėms); įtvarai (chirurgija); kaniulės; karšto oro terapiniai aparatai; karšto oro vibratoriai (medicinos reikmėms); kastravimo žnyplės; kateteriai; kaukės medicinos personalui; kėdės su naktipuodžiais; kelių tvarsčiai (ortopedija); ketgutas (žarnų siūlai žaizdoms siūti); klausomieji vamzdeliai; klausos aparatai; klausos apsaugos aparatai; kojinės nuo venų išsiplėtimo; kompresai (chirurginiai); kontraceptinės priemonės (ne cheminės); korsetai (medicinos reikmėms); kosmetinio masažo aparatai; kraujo tyrimo aparatai; krūtų protezai; kūdikių buteliukai; kūdikių inkubatoriai; kūdikių žindukai; kūno ertmių plovimo įtaisai; kūno ertmių valymo šepečiai; kurtumo gydymo aparatai; kvarco lempos (medicinos reikmėms); lancetai; lašelinės (medicinos reikmėms); lašelinių buteliai (medicinos reikmėms); lazeriai (medicinos reikmėms); ledo pūslės (medicinos reikmėms); lempos (medicinos reikmėms); lęšiai (intraokuliariniai protezai, įdedami chirurgiškai); liežuvio grandikliai; ligonių neštuvai; lovapuodžiai; lovų vibratoriai; makšties švirkštai; masažavimo aparatai; masažo pirštinės; medicininės klizmos; medicininės pagalvėlės; medicininės taurės; medicininės vielinės kateterių kreipiamosios; medicininiai arba odontologiniai krėslai; medicininiai termometrai; medicinos instrumentų dėklai (gydytojams); meilės lėlės (sekso lėlės); migdomosios pagalvės; motinos pieno siurbtuvai; nelaikančiųjų klijuotės; nelaikančiųjų paklodės; nėščiųjų diržai; neštuvai su ratukais; nuospaudų peiliai; odontologijos aparatūra (elektrinė); odontologijos aparatūra ir instrumentai; odontologiniai krėslai; odontologų veidrodžiai; odos šlifavimo labai mažais kristalais aparatai; oftalmometrai; oftalmoskopai; operaciniai stalai; ortodontijos aparatai; ortopedijos gaminiai; ortopedinė avalynė; ortopediniai diržai; ortopediniai padai; ortopediniai vidpadžiai; pagalvėlės nuo pragulų; pagalvės nuo nemigos; palaikomieji tvarsčiai; papilvės diržai; paraištės (palaikantys tvarsčiai); peiliai (chirurgijos reikmėms); pesarai; piliulių pistoletai; pilvo diržai; pilvo korsetai; pilvo pagalvėlės; pirštinės (medicinos reikmėms); pjaunamieji įrankiai (chirurginiai); pjūklai (chirurgijos reikmėms); plėtikliai (chirurgija); poodinių injekcijų švirkštai; prezervatyvai; prilaikomieji tvarsčiai; pripučiami čiužiniai (medicinos reikmėms); pripučiamos pagalvėlės (medicinos reikmėms); pripučiamos pagalvės (medicinos reikmėms); pulso matuokliai; purkštuvai (medicinos reikmėms); radiologijos aparatai (medicinos reikmėms); radiologiniai ekranai (medicinos reikmėms); radioterapijos aparatai; radžio vamzdeliai (medicinos reikmėms); ramentai; ramentų antgaliai; rentgeno aparatai (medicinos reikmėms); rentgeno aparatai ir įranga (medicinos reikmėms); rentgeno vamzdeliai (medicinos reikmėms); rentgenogramos (medicinos reikmėms); sfigmomanometrai; sfigmotenzimetrai; siūlai (chirurgija); siurbliai (medicinos reikmėms); skalpeliai; slaugymo reikmenys; smilkymo prietaisai (medicinos reikmėms); specialiosios lovos (medicinos reikmėms); specialūs konteineriai medicininėms atliekoms; spirometrai (medicinos aparatai); spjaudyklės (medicinos reikmėms); stentai; steriliosios paklodės (chirurgija); stetoskopai; šildomieji paketai (pirmosios pagalbos reikmėms); širdies stimuliatoriai; šlapinimosi indai (ligoniams); šlaplės švirkštai; šlaplės zondai; švirkštai (medicinos reikmėms); temperatūros indikatorinės juostelės (medicinos reikmėms); tempimo aparatai medicinos reikmėms; termoelektriniai kompresai (chirurgija); tramdomieji marškiniai; troakarai (chirurginiai instrumentai); tvarsčiai (elastiniai); tvarsčiai (vyturai); ultravioletinės lempos (medicinos reikmėms); ultravioletinės spinduliuotės filtrai (medicinos reikmėms); urologijos aparatai ir prietaisai; užvaržos (chirurginės); vaistų šaukšteliai; vandens lovos (medicinos reikmėms); vandens maišeliai (medicinos reikmėms); veterinarijos aparatai ir instrumentai; vibracinio masažo aparatai; vidiniai akių protezai (lęšiai) (įdedami chirurgiškai); zondai (medicinos reikmėms); žaizdų siuvimo adatos; žandikaulių protezai; žindymo buteliukai; žindymo buteliukų vožtuvėliai; žindukai.

11 apšvietimo, šildymo, garų gamybos, valgio virimo, šaldymo, džiovinimo, vėdinimo, vandens tiekimo ir sanitariniai įrenginiai; acetileno degikliai; acetileno generatoriai; acetileno žibintai; akvariumų filtravimo aparatai; akvariumų lempos (žibintai); akvariumų šildytuvai; aliejaus valymo aparatai; aliejinės lempos; apšvietimo įrenginiai (oro transporto priemonėms); apšvietimo lempos (automobiliams); apšvietimo lemputės; apšvietimo prietaisai ir įrenginiai; apšvietimo žibintai; apšvietimo žibintuvėliai; ardeliai; atominiai reaktoriai; audinių garintuvai; autoklavai (elektriniai slėginiai virimo katilai); automatiniai drėkinimo įrenginiai; automatiniai pelenų transportavimo įrenginiai; automobilių įtaisai nuo akinimo (žibintų įtaisai); automobilių krypties signalizatorių lempos; automobilių krypties signalizatorių lemputės; automobilių žibintai; baktericidiniai degikliai; benzininiai degikliai; bidė; boileriai (ne mašinų dalys); branduoliniai reaktoriai; branduolinis kuro ir branduolinių reakcijų lėtiklių apdorojimo įrenginiai; centrinio šildymo įrenginių plėtimosi bakai; centrinio šildymo radiatorių drėkintuvai; centrinio šildymo sistemų radiatoriai; chromatografai (pramonės reikmėms); čiaupai;

degikliai; degimo krosnys; deginimo krosnių armatūra (atramos); deglai; deguonies-vandenilio degikliai; dekoratyviniai fontanai; desikatoriai (džiovinimo aparatai); dezinfekavimo aparatai; dezinfekavimo priemonių dalytuvai (tualetams); dezinfekavimo priemonių skirstytuvai (tualetams); dezodoravimo aparatai (ne asmeninio naudojimo); distiliatoriai; distiliavimo aparatai; distiliavimo kolonos; distiliavimo valymo kolonos; drėkinimo mašinos žemės ūkio reikmėms; dujinės lempos; dujiniai šviestuvai; dujiniai žiebtuvėliai; dujinių prietaisų reguliavimo ir apsaugos reikmenys; dujotiekių reguliavimo ir apsaugos reikmenys; dujų degikliai; dujų degiklių antgaliai; dujų katilai; dujų kondensatoriai (ne mašinų dalys); dujų plautuvai (skruberiai, dujinių įrenginių dalys); dujų valymo įrenginiai; dujų valytuvai (dujinių įrenginių dalys); dūmtraukiai; dūmtraukių dūmtakiai; dūmtraukių sklendės; dūmtraukių sklendės (šildymas); duonkepės krosnys; duonos gaminimo mašinos; duonos kepimo mašinos; duonos skrudintuvai; dušai; dušo kabinos; dviračių lemputės; dviračių žibintai; džiovinimo aparatai; džiovinimo aparatai ir įrenginiai; elektra šildomi patiesalai (kilimai); elektrinės gruzdintuvės; elektrinės šildomosios antklodės (ne medicinos reikmėms); elektrinės vaflinės; elektriniai arba ne elektriniai kojų šildytuvai; elektriniai asmeniniai ventiliatoriai; elektriniai jogurto gaminimo prietaisai; elektriniai kaitinimo siūleliai; elektriniai kavinukai su koštuvais; elektriniai kavos aparatai; elektriniai kavos filtrai; elektriniai kišeniniai žibintuvėliai; elektriniai radiatoriai; elektriniai skalbinių džiovintuvai; elektriniai slėginiai prikaistuviai (greitpuodžiai); elektriniai šildymo aparatai; elektriniai šildomieji paklotai (pagalvėlės) (ne medicinos reikmėms); elektriniai valgio virimo reikmenys; elektriniai virduliai; elektrinis šildomasis apavas; elektros išlydžio apšvietimo vamzdeliai; elektros lempos; elektros lemputės; elektros lempų siūleliai; elektros šviestuvų lizdai; fakelų vamzdžiai (naftos pramonei); filtrai (buitinių arba pramoninių įrenginių dalys); fontanai; frikciniai dujų degtuvai; garbanojimo lempos; garinių šildymo įrenginių oro vožtuvai; garintuvai; garo akumuliatoriai; garo aparatai veidui (saunos); garo gaminimo įrenginiai; garo katilai (ne mašinų dalys); gatvių šviestuvai; geriamojo vandens filtrai; gėrimų atšaldymo aparatai; gydomųjų kurortų vonios (talpyklos); gyvatukai (distiliavimo, šildymo įrenginių dalys); hidrantai; įdegimo įrenginiai (saulės vonios); kaitinimo degikliai; kaitinimo elementai; kaitinimo plokštės; Kalėdų eglučių elektros lemputės; kambarinės ledainės; kanalinės krosnys; karšto oro aparatai; karšto oro pirčių įrenginiai; kavos pupelių skrudintuvai; kepimo aparatai; kepimo iešmai; kepimo iešmų suktuvai; kepimo krosnelės su besisukančiu iešmu; kepimo rėmai; kepintuvės; keptuvai; kietojo, skystojo arba dujinio kuro šildymo aparatai; kilnojamieji tualetai; kilnojamosios kalvės; kilnojamosios turkiškų vonių kabinos; kiniški žibintai (popieriniai); kišeniniai šildytuvai; kišeniniai žibintuvėliai; klijų šildymo įrenginiai; klozetų bakeliai; klozetų puodai; konstrukcinės viryklių plokštės; krosnelės (ne laboratorinės); krosnelių fasoninės išklojos; krosnių ardynai; krosnių aušinimo bakai; krosnių aušintuvai; krosnių fasoninės išklojos; krosnių išklojos (iš ugniai atsparaus molio); krosnių metalinės konstrukcijos; krosnių pakrovimo įrenginiai; krosnių peleninės; krosnių pelenų dėžės; krosnys (ne laboratorinės); krosnys (šildymo įrenginiai); kuro skalsintuvai (ekonomaizeriai); laboratorinės lempos; laboratoriniai degikliai; lakštiniai šildytuvai; lankinės lempos; lankinių lempų angliniai elektrodai; lašelinio drėkinimo antgaliai (irigavimo reikmenys); lavos akmenys keptuvams; ledo gaminimo įrenginiai ir mašinos; lempos; lempų atšvaitai; lempų dangčiai; lempų degikliai; lempų gaubtai; lempų gaubtų laikikliai; lempų kaminėliai; lempų rėmai; lempų stiklai; lempų stikliniai gaubtai; lygintuvų kaitintuvai; lovų šildynės; magnio siūlai (apšvietimui); maisto atliekų dehidratavimo aparatai; maisto gaminimo (virimo, kepimo) aparatai ir įrenginiai; maišikliniai vandentiekio čiaupai; metalinės šildyklės (lovai šildyti); mikrobanginės krosnelės (maisto gaminimo aparatai); mikrobangų krosnys pramonės reikmėms; namų židiniai; nardymo šviestuvai; netaškūs čiaupų antgaliai; nuotekų valymo įrenginiai; odontologų krosnelės; oro ar vandens jonizatoriai; oro dezodoravimo aparatai; oro džiovintuvai; oro filtravimo įrenginiai; oro kondicionavimo aparatai; oro kondicionavimo filtrai; oro kondicionavimo įrenginiai; oro sterilizatoriai; oro šildytuvai; oro valymo aparatai ir mašinos; oro valymo baktericidinės lempos; oro vėsinimo aparatai; pakabinamieji šviestuvai; panardinamieji šildytuvai; pasterizavimo aparatai; pašarų džiovinimo įrenginiai; pieno šaldymo įrenginiai; pisuarai (sanitariniai įtaisai); plaukiojimo baseinų chloravimo įrenginiai; plaukų džiovintuvai; plautuvės (virtuvinės); polimerizavimo įrenginiai; prausyklų rankų džiovintuvai; projektorių lempos; prožektoriai; puošybiniai žibintai; radiatoriai (šildymas); radiatorių dangteliai; rankų prausyklės (sanitarinių įrenginių dalys); rezervuarų lygio reguliavimo vožtuvai; salyklo džiovyklos; sanitariniai aparatai ir įrenginiai; sanitarinių įrenginių vandentiekio vamzdžiai; saugiosios lempos; saulės kolektoriai (šildymas); saulės krosnys; saunų įrenginiai; sėdimosios vonios; sietynai; skalbimo katilai; skalbyklų vandens šildytuvai; skysčių vėsinimo įrenginiai; skystojo kuro degikliai; slėginiai elektriniai maisto gaminimo puodai (autoklavai); slėginiai vandens rezervuarai; smilkymo prietaisai (ne medicinos reikmėms); spiritiniai degikliai; sterilizatoriai; sūkuriniai vandens čiurkšlių aparatai; šachtininkų lemputės; šaldymo aparatai; šaldymo aparatai ir mašinos; šaldymo kameros; šaldymo konteineriai; šaldymo patalpos; šaldymo prietaisai ir įrenginiai; šaldymo spintos; šaldytuvai; šaldytuvai (dėžės); šaldomos vitrinos (eksponavimo įrenginiai); šildymo (vandeniu) įrenginiai; šildymo aparatai; šildymo įrenginiai; šildymo katilai; šildymo katilų dūmtraukiai; šildymo katilų tiektuvai; šildymo katilų vamzdžiai; šildymo krosnys; šildymo plokštės; šilumokaičiai (ne mašinų dalys); šilumos akumuliatoriai; šilumos regeneratoriai; šilumos siurbliai (centrinio šildymo, cirkuliaciniai); šiukšlių degintuvai; švariosios kameros (sanitarijos įrenginiai); šviečiamieji

apšvietimo vamzdeliai; šviečiantys namų numeriai; šviesadiodžio (LED) apšvietimo įrenginiai; šviesos sklaidytuvai; šviestuvai; tabako aušinimo įrenginiai; tabako džiovyklos; termostatiniai vožtuvai (šildymo įrenginių dalys); toršerai; transporto priemonių apšvietimo prietaisai; transporto priemonių atšvaitai; transporto priemonių įtaisai nuo akinimo (apšvietimo įtaisai); transporto priemonių įtaisai nuo apšerkšnijimo; transporto priemonių oro kondicionieriai; transporto priemonių priekiniai žibintai; transporto priemonių šildytuvai; transporto priemonių šildomieji aparatai nuo langų šarmojimo; transporto priemonių ventiliacijos (oro kondicionavimo) įrenginiai; transporto priemonių žibintai; traukos gaubtai; traukos gaubtai (laboratorijoms); traukos gaubtai (virtuvėms); tualetai (vandens klozetai); tualeto dubenys; ultravioletinės lempos (ne medicinos reikmėms); vaisių džiovyklos; vamzdžiai (sanitarinių įrenginių dalys); vamzdžių čiaupai; vamzdžių čiaupai (movos); vandens aparatų reguliavimo ir apsaugos priemonės; vandens arba dujų įrenginių ir vamzdynų apsauginiai reikmenys; vandens arba dujų įrenginių ir vamzdynų reguliavimo reikmenys; vandens čiaupų tarpikliai; vandens ėmimo įrenginiai; vandens filtravimo aparatai; vandens gėlinimo įrenginiai; vandens masažo vonių įrenginiai; vandens minkštinimo aparatai ir įrenginiai; vandens nuleidimo įtaisai (tualetų); vandens skirstymo įrenginiai; vandens sterilizatoriai; vandens šildyklės (buteliai); vandens šildytuvai; vandens šildytuvai (prietaisai); vandens valymo aparatai ir mašinos; vandens valymo įrenginiai; vandens vėsinimo įrenginiai; vandentiekio įrenginiai; ventiliacijos (oro kondicionavimo) įrenginiai ir aparatai; ventiliatoriai (oro kondicionavimas); ventiliatoriai (oro kondicionavimo įrenginių dalys); vėsinimo aparatai ir įrenginiai; vėsinimo įrenginiai ir mašinos; vienkartiniai sterilizavimo maišeliai; viryklėlės; viryklės; virtuvinės viryklės (krosnelės); vonios; vonių išklojos; vonių įrengimo reikmenys; vonių kambarių įrenginiai; vonių reikmenys; vonių šildytuvai; vonių vandentiekio įrenginiai; žaizdrai; žarijų krosnelės; žibintuvėliai; žindymo buteliukų elektriniai šildytuvai.

12 transporto priemonės; sausumos, vandens ir oro susisiekimo priemonės; aeronautikos aparatai, mašinos ir įrenginiai; antelės (laivų virvėms tvirtinti); antžeminės, oro, vandens ir bėginės transporto priemonės; antžeminio transporto priemonių reaktyviniai varikliai; antžeminio transporto priemonių redukcinės pavaros; antžeminių transporto priemonių pavarų varikliai; antžeminių transporto priemonių dalių karteriai (ne variklių); antžeminių transporto priemonių elektros varikliai; antžeminių transporto priemonių krumplinės pavaros; antžeminių transporto priemonių laisvosios eigos (ratų) mechanizmai; antžeminių transporto priemonių pavarų dėžės; antžeminių transporto priemonių pavarų grandinės; antžeminių transporto priemonių pavarų velenai; antžeminių transporto priemonių sankabos; antžeminių transporto priemonių sukabintuvai; antžeminių transporto priemonių sukamojo momento keitikliai; antžeminių transporto priemonių turbinos; antžeminių transporto priemonių valdymo pavarų grandinės; antžeminių transporto priemonių varikliai; antžeminių transporto priemonių varytuvai; apmautai transporto priemonių vairaračių; apsauginiai dviračių tinkleliai; ašių kakliukai; atsarginių padangų apmautai; atsarginių padangų apmautai; atsarginių ratų apmautai; autobusai; automobiliai; automobilinės betonmaišės; automobiliniai kranai; automobilių amortizatoriai; automobilių bagažinės; automobilių buferiai; automobilių gaubtai; automobilių grandinės; automobilių kėbulai; automobilių padangos; automobilių užuolaidėlės; automobilių važiuoklės (šasi); bagažo vežimėliai; baržos; bekamerės dviračių padangos; cigarų žiebtuvėliai (automobiliams); dirižabliai; diskinės stabdžių kaladėlės (automobiliams); drezinos; dviračiai; dviračiai vežimėliai; dviračiams pritaikyti krepšiai; dviračiams pritaikyti poriniai krepšiai; dviračių ar motociklų balneliai; dviračių ar motociklų balnelių apvalkalai; dviračių atramos; dviračių balnakrepšiai; dviračių balneliai; dviračių garso signalizatoriai; dviračių grandinės; dviračių įspėjamosios garsinės sistemos; dviračių krumplinės pavaros; dviračių padangos; dviračių padangų kameros; dviračių pedalai; dviračių posūkių rodikliai; dviračių purvasaugiai; dviračių rankenos; dviračių ratai; dviračių ratlankiai; dviračių ratų padangos; dviračių ratų stebulės; dviračių rėmai; dviračių siurbliai (pompos); dviračių skambučiai; dviračių stabdžiai; dviračių stipinai; dviračių stovai; dviračių stovai (dviračių dalys); dviračių vairai; dviračių varikliai; elektrinės transporto priemonės; fenderiai (laivų borto amortizatoriai); furgonai (transporto priemonės); galinių bortų keltuvai (antžeminių transporto priemonių dalys); galinių durų arba bortų keltuvų pavaros (antžeminių transporto priemonių dalys); geležinkelio riedmenų buferiai; geležinkelio riedmenų ratų antbriauniai; geležinkelio sukabintuvai; geležinkelio vagonų sujungimo įtaisai; geležinkelio vagonų vežimėliai; geležinkelių riedmenys; gyvenamieji autofurgonai; gyvenamosios priekabos; golfo vežimėliai; grandinės nuo slydimo; irklai; irklų įkabos; iškylavimo automobiliai; jachtos; jūriniai vandens lėktuvai; kabamieji konvejeriai; kamerų taisymo įrankių rinkiniai; kanojų irklai; karinės transporto priemonės; karučiai (dviračiai); karučiai (vienračiai); keleiviniai keltuvai (funikulieriai); keleivinių keltuvų (funikulierių) riedmenys; keltai (keltlaiviai); keltuvai su sėdynėmis; kesonai (transporto priemonės); kosminės transporto priemonės; kosminiai laivai (erdvėlaiviai); krėslai su rateliais; krovinių vežimėliai; kūdikių vežimėliai; kūdikių vežimėlių dangčiai; kūdikių vežimėlių uždedamieji gaubtai; laistymo mašinos; laivai; laivasraigčiai; laivų atkabinimo mechanizmai; laivų dūmtraukiai; laivų korpusai; laivų rangautai; laivų stiebai; laivų špantai; laivų vairavimo mechanizmai; lanksčiųjų vamzdžių vežimėliai; lėktuvai; lėktuvai amfibijos; lėktuvų katapultuojamieji krėslai; lengvųjų vaikų vežimėlių gaubtai; liejimo darbų vežimėliai; liejimo kaušai; liejimo vežimėliai; liejimo vežimėlių lafetai; liukai; lyninių keltuvų kėlimo įranga; lynų kelių aparatai ir įrenginiai; lynų kelių kabinos; lynų kelių

kabinos; lynų keltuvų kabinos; lokomotyvai; lokomotyvų dūmtraukiai; mažalitražiai automobiliai; miegamieji vagonai; mopedai; motociklai; motociklų priekabos; motorinės sniegrogės; motorinės valtys; motoroleriai (transporto priemonės); motorvagoniai; nešulių triračiai; nuožulnumos laivams nuleisti; omnibusai; orlaiviai; oro balionai; oro maišai (automobilių saugos įtaisai); oro siurbliai (transporto priemonių reikmenys); oro sraigtai; oro transporto priemonės; padangų dygliai; padangų kamerų taisymo lipnieji gumos lopai; padangų kamerų taisymo reikmenys; parašiutai; paspirtukės rogutės (transporto priemonės); pavaros (antžeminio transporto priemonėms); pavaros alkūninės svirtys; pirkinių vežimėliai; pneumatinės padangos; pneumatinių padangų kameros; pneumatinių padangų karkasai; pontonai; poriniai irklai; priekabos (transporto priemonės); priekiniai stiklai; priekinių stiklų valytuvai; priekinių žibintų valytuvai; pristatymo triračiai; protektorių juosta (padangoms atnaujinti); rankiniai vežimėliai; ratų stebulių lankai; ratų stipinų fiksatoriai; ratų stipinų įtempimo įtaisai; rogės (transporto priemonės); sanitarinės mašinos; saugiosios vaikų sėdynės (transporto priemonių); saugos diržai (transporto priemonių sėdynėms); savivarčiai; savivarčiai vežimėliai; savivarčių sunkvežimių kėbulai; slidininkų keltuvai; slidžių bagažinės (automobilinės); sportiniai automobiliai; stabdžių diskai (transporto priemonėms); stebulių gaubtai; stebulių lankai; sunkvežimiai; šachtų vežimėlių ratai; šakiniai krautuvai; šaldytuvai (transporto priemonės); tarpmiestiniai autobusai; tolinio valdymo transporto priemonės (ne žaislai); traktoriai; tramvajai; transporto priemonės su oro pagalve; transporto priemonės su šaldymo įrenginiais; transporto priemonių (ratų) stebulės; transporto priemonių amortizacinės spyruoklės; transporto priemonių apdangalai (nustatytos formos); transporto priemonių apmušalai; transporto priemonių aptakai; transporto priemonių ašys; transporto priemonių atbulinės eigos signaliniai įtaisai; transporto priemonių bagažinės; transporto priemonių bagažo tinkleliai; transporto priemonių buferiai; transporto priemonių degalų (dujų) bakų dangteliai; transporto priemonių durys; transporto priemonių gaubtai; transporto priemonių hidraulinės sistemos; transporto priemonių įtaisai nuo akinimo; transporto priemonių jungiamosios trauklės (išskyrus variklių dalis); transporto priemonių kėbulai; transporto priemonių laipteliai; transporto priemonių langai; transporto priemonių miegamieji gultai; transporto priemonių padangos; transporto priemonių padangos; transporto priemonių padangų priešslydžio įtaisai; transporto priemonių padangų ventiliai; transporto priemonių pakabų amortizatoriai; transporto priemonių pakabų spyruoklės; transporto priemonių pilnavidurės padangos; transporto priemonių posūkių rodikliai; transporto priemonių prietaisai nuo vagysčių; transporto priemonių prikabinimo įtaisai; transporto priemonių purvasaugiai; transporto priemonių ratai; transporto priemonių ratlankiai; transporto priemonių ratų balansavimo svareliai; transporto priemonių ratų padangos; transporto priemonių ratų stipinai; transporto priemonių sėdynės; transporto priemonių sėdynių apvalkalai; transporto priemonių sėdynių galvų atlošai; transporto priemonių sėdynių saugos diržai; transporto priemonių sėdynių saugos įranga; transporto priemonių signalizacija nuo vagysčių; transporto priemonių sirenos; transporto priemonių stabdžiai; transporto priemonių stabdžių antdėklai; transporto priemonių stabdžių segmentai; transporto priemonių stabdžių trinkelės; transporto priemonių šasi; transporto priemonių torsionų strypai; transporto priemonių vairaračiai; transporto priemonių variklių antvožai (gaubtai); transporto priemonių važiuoklės; transporto priemonių vikšrai; transporto priemonių vikšrai (traktoriniai); triratės transporto priemonės; turistiniai autobusai; užpakalinio vaizdo veidrodžiai; užuolaidos nuo saulės (automobiliams); vagonai - restoranai; vagonai (geležinkeliai); vagonai restoranai; vagonai su šaldymo įrenginiais (bėginės transporto priemonės); vagonėliai; vaikiški vežimėliai; vaikiškos sulankstomosios kėdutės su rateliais; vaikiškų sulankstomųjų kėdučių su rateliais dangčiai; vaikiškų sulankstomųjų kėdučių su rateliais gaubtai; vaikų vežimėliai; vaikų vežimėlių uždangalai; vairai; vairavimo pavaros (laivams); vairiniai irklai; valčių kabliai; valčių keltuvai; valčių sraigtai; valdomieji balionai; valymo vežimėliai; valtys; vandens lėktuvai (hidroplanai); verstuvai (vagonų dalys); vežimai; vežimėlių ratukai (transporto priemonių); vežimo priemonės (automobiliai, vagonai, vežimai); vilkikai; žemsiurbės (plaukiojančios).

13 šaunamieji ginklai; šaudmenys ir sviediniai; sprogstamosios medžiagos; fejerverkai; acetilnitroceliuliozė; amonio nitrato sprogalai; amonio nitrato sprogmenys; amunicija; artilerijos pabūklai (patrankos); artilerijos sviediniai; ašarinių dujų ginklai; automatinių šaunamųjų ginklų šaudmenų diržai; balistinės raketos; balistinės raketos; balistiniai ginklai; bengališkosios ugnys; degtuvai (sprogdikliai); dinamitas; ginklų nešiojimo diržai (perpetės); harpūniniai šautuvai (ginklai); juosiamieji ginklai (šaunamieji ginklai); karabinai; kasetinės šovininės; kulkosvaidžiai; medžiokliniai šautuvai; minos (sprogmenys); minų sprogdikliai; mortyros (minosvaidžiai); oriniai pistoletai (ginklai); pabūklai; pabūklų platformos; parakas; parakinės; patrankų lafetai (artilerija); patrankų taikikliai (išskyrus teleskopinius) (artilerija); perpetės (ginklams); petardos; piroforinės (savaime užsidegančios) medžiagos; piroksilinas; pirotechnikos gaminiai; pistoletai (ginklai); purškiamosios priemonės savisaugai; raketos (sviediniai); raketų leidimo įrenginiai; rankinės granatos; revolveriai; rūko signalai (sprogstamieji įtaisai); savaeigiai ginklai; signaliniai pistoletai; signalinės raketos; smūginės kapsulės (išskyrus žaislines); sportiniai šaunamieji ginklai; sprogdikliai; sprogdikliai (detonatoriai); sprogdinimo dagčiai; sprogdinimo kapsulės (išskyrus žaislines); sprogdinimo žvakės; sprogmenų detonatoriai (sprogdikliai); sprogstamieji mišiniai; sprogstamieji šoviniai; sunkiųjų ginklų atraminės ašys; sviediniai (ginklai); šaudmenų diržai; šaunamųjų ginklų

apsodai; šaunamųjų ginklų dėklai; šaunamųjų ginklų duslintuvai; šaunamųjų ginklų gaidukai; šaunamųjų ginklų grūstuvai (vamzdžiams valyti); šaunamųjų ginklų ir šautuvų saugikliai; šaunamųjų ginklų šaudmenys; šaunamųjų ginklų taikikliai; šaunamųjų ginklų taikikliai (ne teleskopiniai); šaunamųjų ginklų uoksai; šaunamųjų ginklų vamzdžiai; šaunamųjų ginklų veidrodiniai taikikliai; šautuvai (graižtviniai); šautuvai (ginklai); šautuvų dėklai; šautuvų gaidukai; šautuvų vamzdžiai; šautuvų veidrodiniai taikikliai; šoviniai; šovininių juostų pildymo įtaisai; šovinių tūtelės; šovinių užtaisymo įtaisai; švininiai medžioklinliai šratai; tankai (ginklai); torpedos.

14 brangieji metalai ir jų lydiniai, brangiųjų metalų arba jais padengti dirbiniai, nepriskirti prie kitų klasių; juvelyriniai dirbiniai, brangakmeniai; laikrodžiai ir kiti laikmačiai; agatai; amuletai (juvelyriniai dirbiniai); ankeriai (laikrodžių detalės); apyrankės (juvelyriniai dirbiniai); atominiai laikrodžiai; auksas (neapdirbtas arba kalstytas); auksasiūliai (juvelyriniai dirbiniai); auskarai; batų puošmenos (brangiųjų metalų); biustai (brangiųjų metalų); brangenybių dėklai; brangenybių dėžutės; brangieji metalai (neapdirbti ar iš dalies apdirbti); chronografai; chronometrai; chronometriniai prietaisai; chronoskopai; ciferblatai (laikrodžių); deimantai; dekoratyvinės sagės; dėžutės (brangiųjų metalų); dramblio kaulas (papuošalai); gagatas (neapdorotas ar iš dalies apdorotas); gagato papuošalai; gintaro juvelyriniai dirbiniai; grandinėlės (juvelyriniai dirbiniai); iridis; juvelyriniai niekučiai; kaklaraiščių segtukai; kaklaraiščių smeigtukai; karoliai (juvelyriniai dirbiniai); karoliai (presuoto gintaro); karoliukai (papuošalų gamybai); karuliai (juvelyriniai dirbiniai); kluazonė juvelyriniai dirbiniai; kontroliniai laikrodžiai; laikrodiniai mechanizmai; laikrodžiai (elektriniai); laikrodžiai (kišeniniai, rankiniai); laikrodžiai (sieniniai, staliniai, bokšto); laikrodžių apyrankės; laikrodžių būgnai; laikrodžių dėžutės; laikrodžių dėžutės (dovanoms); laikrodžių futliarai; laikrodžių grandinėlės; laikrodžių korpusai; laikrodžių mechanizmai; laikrodžių rodyklės; laikrodžių spyruoklės; laikrodžių stiklai; liejiniai (brangiųjų metalų); lydiniai (tauriųjų metalų); medaliai; medalionai (juvelyriniai dirbiniai); meno dirbiniai (brangiųjų metalų); monetos; olivinas (brangakmenis); osmis; paladis; papuošalai (juvelyriniai dirbiniai); perlų juvelyriniai dirbiniai; platina; pusbrangiai akmenys; raktų žiedai (su pakabučiais); rankiniai laikrodžiai; rankinių laikrodžių dirželiai; rankogalių sąsagos; rodis; rutenis; sagės (juvelyriniai dirbiniai); saulės laikrodžiai; sidabras (neapdirbtas arba kalstytas); sidabrasiūliai; sidabro verpalai; siūlai (brangiųjų metalų) (juvelyriniai dirbiniai); skiriamieji ženklai (brangiųjų metalų); skrybėlių papuošalai (brangiųjų metalų); smeigtukai (juvelyriniai dirbiniai); stabdomieji laikmačiai; statulėlės (brangiųjų metalų); statulėlės (brangiųjų metalų); statulos (brangiųjų metalų); strazai (dirbtiniai brangakmeniai); strazai (drabužių puošmenos iš dirbtinių brangakmenių); špineliai (brangakmeniai); švytuoklės (laikrodžių); variniai žetonai; vielos (brangiųjų metalų) (juvelyriniai dirbiniai); žadintuvai; žiedai (juvelyriniai dirbiniai).

15 muzikos instrumentai; akordeonai; arfos; arfų stygos; arklių šeriai (strykams); bambukinės fleitos; bandonijos; bosai (muzikos instrumentai); būgnai (muzikos instrumentai); būgnų lazdelės (kuokelės); būgnų odos; bunčiukai (muzikos instrumentai); citros; dambreliai; dirigentų lazdelės; dūdmaišiai; duslikliai (muzikos instrumentams); elektroniniai muzikos instrumentai; fisharmonijos; fleitos; fortepijonai (pianinai); fortepijonų (pianinų) klaviatūros; fortepijonų (pianinų) klavišai; fortepijonų (pianinų) stygos; gitaros; gongai; huginai (kiniški smuikai); kaišteliai (muzikos instrumentams); kamertonai; kastanjetės; klarnetai; koncertinos; kontrabosai; kornetai (muzikos instrumentai); ksilofonai; lėkštės (muzikos instrumentai); liežuvėliniai muzikos instrumentai; litaurai; litaurų stovai; lyros; lūpinės armonikėlės; mandolinos; mechaninių pianinų garso reguliatoriai; muzikinės juostos (pianinams); muzikos dėžutės; muzikos instrumentai; muzikos instrumentų dėklai; muzikos instrumentų dumplės; muzikos instrumentų klaviatūros; muzikos instrumentų klavišai; muzikos instrumentų padėklai; muzikos instrumentų pedalai; muzikos instrumentų pistonai; muzikos instrumentų pūstukai; muzikos instrumentų stygos; muzikos instrumentų stygų derinimo raktai; muzikos instrumentų stovai; muzikos sintezatoriai; natų sąsiuvinių vartikliai (aparatai); natų stovai; obojai; okarinos; perforacinės muzikinės juostos; pipos (kiniškos gitaros); ragai (pučiamieji instrumentai); ragai (trimitai); rageliai (muzikos instrumentai); rylos; saksofonai; smuikai; smuikų pasmakrės; styginiai muzikos instrumentai; styginių instrumentų plektrai; strykai; strykų kotai; strykų rankenėlės; suonos (kiniški trimitai); surdinos (muzikos instrumentams); šengai (kiniški pučiamieji muzikos instrumentai); tambūrinai; tamtamai; trikampiai (muzikos instrumentai); trimitai; trombonai; vargonai; vargonų oro vamzdžiai; varpai (muzikos instrumentai); varpeliai (muzikos instrumentai); violos; žarninės stygos (muzikos instrumentams).

16 popierius, kartonas ir jų gaminiai, nepriskirti prie kitų klasių; spaudiniai; įrišimo medžiagos; fotonuotraukos; raštinės reikmenys; raštinės ir buitinės lipniosios medžiagos; dailininkų reikmenys; teptukai; rašomosios mašinėlės ir biuro reikmenys (išskyrus baldus); mokomoji medžiaga ir vaizdinės priemonės (išskyrus aparatūrą); plastikinės pakavimo medžiagos (nepriskirtos prie kitų klasių); šriftai; klišės; adresavimo mašinos; adresavimo mašinų adresų plokštelės; adresų antspaudai; adresų spaudai; afišos; akvarelės; akvarelės (vandeniniai dažai); albumai; almanachai; angliniai pieštukai; antpirščiai (raštinės reikmenys); antspaudai; antspaudai (spaudai); antspaudavimo (frankavimo) mašinos (įstaigų reikmėms); antspaudavimo mašinos (raštinės reikmėms); antspaudavimo plokštelės; antspaudų dėžutės; antspaudų laikikliai; antspaudų lakas; antspaudų pagalvėlės; antspaudų smalkos; antspaudų stoveliai; aplankai (raštinės reikmenys); architektūriniai maketai; architektūriniai modeliai; aritmetinės

lentelės; atlasai; atspaudai (raižiniai); atspaudžiamieji paveikslėliai (dekalkomanija); audinio kalkė; augaliniai klijai (raštinės arba buities reikmėms); auksinės plunksnos; automatiniai pieštukai; automatiniai plunksnakočiai (parkeriai); bilietai; biologiniai bandiniai tyrimams mikroskopu (mokymo medžiaga); biuvarai; blankai (spausdinti); bloknotai; bloknotai (raštinės reikmenys); bloknotai (užrašų knygutės); braižikliai; braižiklinės; braižybiniai smeigtukai; braižymo įrankiai; braižymo kampainiai; braižymo lekalai; braižymo lentos; braižymo liniuotės; braižymo, piešimo reikmenys; brėžiniai; brošiūros; bukletai, brošiūros; butelių pakuotės (kartoninės arba popierinės); butelių tara (kartoninė arba popierinė); celofano lakštai (vyniojimui); chromolitografijos; cigarų žiedai; čekių knygelių laikikliai; dailininkų akvarelinių (vandeninių) dažų ruošimo lėkštelės; dailininkų akvarelinių dažų ruošimo indeliai; dainų rinkiniai (knygutės); dauginimo aparatai; dauginimo aparatų dažų plokštelės; dažymo lakštai (dauginimo mašinoms); dažymo voleliai; dažomosios (kopijavimo) juostos; dažų dėžutės (mokyklos reikmenys); dažų padėklai; dažų teptukai; dekalkomanijos; dėžutės (kartoninės arba popierinės); diagramos; dokumentų laikikliai (raštinės reikmenys); dokumentų laminatoriai įstaigų reikmėms; dokumentų segtuvai (raštinės reikmenys); drabužių iškarpos; drėgmę reguliuojantieji popieriaus arba plastiko lapai (maisto produktų pakavimui); elektrinės arba ne elektrinės pieštukų drožimo mašinėlės; elektrinės arba ne elektrinės rašomosios mašinėlės; elektriniai arba ne elektriniai pieštukų drožtukai; elektrokardiogramų popierius; emblemos (popieriniai atspaudai); estampai; etikečių tvirtinimo rankiniai įtaisai; etiketės (ne tekstilinės); filtravimo medžiagos (popierius); filtravimo popierius; formelės molio dirbiniams (dailininkų reikmenys); fotografijų padėklai (stovai); fotograviūros; fotonuotraukos (spausdintos); fotonuotraukų tvirtinimo įtaisai; galvanostereotipai; gaubliai; gėlių vazonų popieriniai dangteliai; geografijos žemėlapiai; glitimas (klijai) (raštinės arba buities reikmėms); grafinė spausdintinė medžiaga; grafinės reprodukcijos; grafiniai vaizdai; grandikliai (kanceliarijos reikmėms); grifelinės lentos; grifeliniai pieštukai; guminės juostos (raštinės reikmėms); guminiai trintukai; gumuotas audinys (raštinės reikmėms); gumuotos juostos (raštinės reikmenys); hektografai; higieninis popierius; histologiniai preparatai (mokymo reikmėms); informacinės kortelės (raštinės reikmenys); informaciniai biuleteniai; informacinių skydų žymekliai, ne elektroniniai; iškarpų albumai; įdėtinių lapų segtuvai; jūriniai žemėlapiai; kalendoriai; kalkė (popierius kopijoms daryti); kalkės kopijos; kartono gaminiai; kartono tūtos; kartotekos (raštinės reikmenys); katalogai; kataloginių kortelių skirtukai; keturkampės braižymo liniuotės; klasės lentos; klijai (raštinės arba buities reikmėms); klišės (poligrafija); knygos; knygų įrišimo audiniai; knygų įrišimo įtaisai ir mašinos (kontoros įranga); knygų įrišimo medžiagos; knygų įrišimo siūlai, virvutės; knygų juostelės; knygų priešlapiai; knygų viršeliai; knygų viršelių audinys; knygų viršelių medžiagos; kolekcinės kortos (išskyrus žaidimų); komiksai; kompiuterių spausdintuvų dažajuostės; kopijavimo adatos (braižymo reikmėms); kopijavimo aparatų dažymo lakštai; kopijavimo juostelių ritės; kopijavimo popierius (raštinės reikmenys); kortelės (kataloginės, registracinės); kortos; krakmolo pasta (klijai) (raštinės arba buities reikmėms); kreditinių kortelių įspausdinimo įtaisai, ne elektriniai; kreida (litografijai); kreidos laikikliai; ksuano popierius (kinų tapybai ir kaligrafijai); kūginiai popieriniai krepšeliai; kvitų knygelės; laikraščiai; laiškų padėklai; lipdukai (raštinės reikmenys); lipniosios juostelės (raštinės arba buities reikmėms); lipniosios juostos (raštinės arba buities reikmėms); lipniosios medžiagos (klijai) (raštinės arba buities reikmėms); lipniosios plastikinės tąsiosios plėvelės (kroviniams ant padėklų apdengti); lipnių paviršių drėkintuvai (kontoros reikmenys); lipniųjų juostų laikikliai (raštinės reikmenys); literos (tipografiniai šriftai); litografijos; litografiniai akmenys; litografiniai meno dirbiniai; marmuro imitacijos šukos; medienos masės kartonas (raštinės reikmenys); medienos masės popierius; mikrobanginio valgių gaminimo maišeliai; mimeografai; modeliavimo medžiagos; modeliavimo molis; modeliavimo pasta; modeliavimo vaškas (ne odontologijos reikmėms); mokykliniai raštinės reikmenys; mokymo medžiaga (išskyrus aparatūrą); molbertai; muzikiniai atvirukai; neapdirbti plastikai; nešiojamieji spaudmenų rinkiniai (raštinės reikmenys); numeravimo aparatai; ofortai (raižiniai); oleografijos; pakavimo medžiagos (iš krakmolo); pakavimo popierius; paletės; pantografai (braižymo įtaisai); papjė mašė; papjė mašė statulėlės; pastelės (kreidelės); pastos (raštinės ar buities reikmėms); pastos (raštinės reikmėms); pasų laikikliai; pašto atvirukai; pašto korespondencijos frankavimo mašinos (įstaigų reikmėms); pašto ženklai; paveikslai; paveikslai (su rėmais ar be jų); penalai; pergamentinis popierius; periodiniai leidiniai; piešimo, braižymo bloknotai; pieštukai; pieštukų koteliai; pieštukų šerdelės; pinigų rūšiavimo ir skaičiavimo padėklai; pinigų sąvaržėlės; planai; plastikinė pakavimo tara su oro burbuliukais; plastikinės plėvelės (vyniojimui); plastikiniai arba popieriniai šiukšlių maišai; plieninės literos; plieninės plunksnos (rašomosios); plombos (spaudai); plonkartonio skrybėlių dėžutės; plunksnakočiai; plunksnakočių ir pieštukų stoveliai; plunksnakočių spaustukai; plunksnos (raštinės reikmenys); popieriaus aplankai; popieriaus lakštai (raštinės reikmėms); popieriaus lankstymo įtaisai (raštinės reikmenys); popieriaus pjaustymo įtaisai (raštinės reikmenys); popieriaus pjaustymo peiliai (raštinės reikmenys); popieriaus sąvaržėlės; popieriaus segtukai; popieriaus segtuvai; popieriaus smulkintuvai (raštinės reikmėms); popierinė grietinėlės tara; popierinė kalkė; popierinės ar kartoninės iškabos; popierinės juostelės; popierinės juostos ir kortos (kompiuterių programoms rašyti); popierinės nosinės; popierinės servetėlės; popierinės servetėlės (veidui šluostytis); popierinės servetėlės grimui valyti; popierinės staltiesės; popierinės vėliavėlės; popieriniai ar kartoniniai plakatai; popieriniai arba plastikiniai pakavimo maišeliai; popieriniai indų padėklai; popieriniai

kaspinai; popieriniai kavos filtrai; popieriniai paklotai; popieriniai rankšluosčiai; popieriniai seilinukai; popieriniai stalčių įklotai (prikvėpinti arba ne); popieriniai stalo apdangalai; popieriniai stalo padėklai; portretai; prespapjė; prospektai; radiogramų popierius; raižiniai; raižymo adatos; raižymo plokštės; rankogaliai (rašymo reikmenims įdėti); rankų atramos (dailininkams); rašalas; rašalinės (įtaisai); rašalinės pagalvėlės; rašalo indai; rašalo lazdelės; rašikliai; rašiklinės; rašiklių dėžutės; rašiklių komplektai; rašymo bloknotai (sąsiuviniai); rašymo ir piešimo sąsiuviniai; rašymo šepetėliai; rašysenos pavyzdžiai; rašomasis popierius; rašomieji reikmenys; rašomoji kreida; rašomosios lentelės su spaustuku; rašomosios plunksnos; rašomųjų lentų kempinės; rašomųjų mašinėlių juostelės; rašomųjų mašinėlių klavišai; rašomųjų mašinėlių velenėliai; rašomųjų plunksnų šluostukai; rašomųjų reikmenų rinkiniai (raštinės reikmenys); raštinės prekės; raštinės reikmenys (išskyrus baldus); raštinės reikmenų spintelės; raštinės skylmušos (perforatoriai); registravimo knygos (žurnalai); regletės (poligrafija); reišinos (kampaininės braižymo liniuotės); rinkimo lentos (poligrafija); rinkimo stalai (poligrafija); rodyklės; rožančiai (rožiniai); sankabėlės (raštinės reikmėms); sankabėlių segikliai (raštinės reikmenys); savirašių aparatų popierius; sąvaržėlės (raštinės reikmenys); servetėlės (alaus bokalams); sidabrinis popierius; siuvėjų kreida; siuvinėjamų piešinių pavyzdžiai; skaičiavimo lentelės; skaičių literos; skelbimų skydai (popieriniai arba kartoniniai); skylmušos (raštinės reikmenys); skrajutės; skriestuvai; smeigtukai (raštinės reikmenys); spaudai (antspaudai); spausdinimo įrenginių dangos (ne iš tekstilės); spausdintiniai leidiniai; spausdintiniai tvarkaraščiai; steatitas (siuvėjų kreida); sugeriamojo popieriaus ar plastiko lapai (maisto produktų pakavimui); suknelių iškarpos; sveikinimo atvirukai; šriftai (skaitmenys ir raidės); šriftas (poligrafija); šviečiantis popierius; taisomasis rašalas (heliografija); taisomieji skysčiai (raštinės reikmenys); taisomosios juostelės (raštinės reikmenys); tapytojų teptukai; tapomoji drobė; trafaretai; trafaretai (raštinės reikmenys); trafaretų dėžutės; transparantai (raštinės reikmenys); trintukai; trynimo šablonai; tualetinis popierius; tušas; tušinukų šerdelės; užlankai (knygų įrišimui); užrašų knygutės; vadovėliai; vaškinis popierius; vilgytuvai (kontoros reikmenys); vinječių gaminimo įrenginiai; viršeliai (raštinės reikmenys); viskozės lakštai pakuotėms; vyniojamasis popierius; vokai (raštinės reikmenys); vokų antspaudavimo įtaisai (raštinės reikmenys); žakardo audimo staklių perforacinės kortos; žinynai; žymėjimo kreida; žymekliai (komposteriai); žymikliai (raštinės reikmenys); žurnalai (periodiniai leidiniai); žuvų klijai (raštinės arba buities reikmėms).

17 kaučiukas, gutaperčia, guma, asbestas, žėrutis ir jų gaminiai, nepriskirti prie kitų klasių; plastikų pusgaminiai; užpildai, sandarinimo ir izoliacinės medžiagos; ne metaliniai lankstieji vamzdžiai; acetilceliuliozė (iš dalies apdorota); akrilinės dervos (pusgaminiai); anglies pluoštas (išskyrus tekstilės reikmėms); apsauginės asbesto uždangos; apsauginiai asbesto ekranai; asbesto audiniai; asbesto dangos; asbesto kamšalai; asbesto kartonas; asbesto lakštai; asbesto medžiaga; asbesto pluoštas; asbesto popierius; asbesto šiferis; asbesto veltiniai; balata; brezentinės žarnos; celofano folija (išskyrus naudojamą vyniojimui); celofano lakštai (išskyrus naudojamus vyniojimui); cilindrų sandarikliai; dielektrikai (izoliatoriai); dirbtinės dervos (pusgaminiai); ebonitas (vulkanizuotoji guma); ebonitinės formos; ebonitinės liejimo formos; elastiniai siūlai (ne tekstilės reikmėms); elastiniai verpalai (ne tekstilės reikmėms); elektros kondensatorių popierius; elektros perdavimo linijų izoliatoriai; filtravimo medžiagos (iš dalies apdirbti putplasčiai arba plastiko plėvelės); garso izoliavimo medžiagos; geležinkelių izoliatoriai; gėlių kompozicijų putplasčio pagrindai (pusgaminiai); glaistas; guminės atramos, ribotuvai; guminės movos mašinų dalims apsaugoti; guminės virvutės; guminiai siūlai (ne tekstilės reikmėms); guminiai amortizatoriai; guminiai buferiai; guminiai kamščiai; guminiai kamščiai (dangteliai); guminiai pakavimo krepšiai (maišeliai, vokai); guminiai vožtuvai; guminiai žiedai; gumos ar plastiko kamšymo medžiagos; gumos ar plastiko užpildai; gumos arba vulkanizuoto pluošto tarpikliai; gumos mišiniai padangoms restauruoti; išlyginamųjų pjūvių sandarinimo jungtys; išlyginamųjų pjūvių sandarinimo tarpikliai; izoliacinė metalo folija; izoliacinė stiklo vata; izoliacinės alyvos; izoliacinės juostelės ir juostos; izoliacinės pirštinės; izoliacinės ugniai atsparios medžiagos; izoliaciniai audiniai; izoliaciniai dažai; izoliaciniai lakai; izoliacinis popierius; izoliacinis stiklo pluoštas; izoliacinis tinkas; izoliacinis veltinys; izoliatoriai; kabelių izoliatoriai; kamšymo medžiagos; kamšomoji vata; katilų termoizoliacinės medžiagos; kaučiuko tirpalai (gumos klijai); laistomosios žarnos; lateksas (kaučiukas); lipdžiosios juostelės (išskyrus raštinės, medicinos ar buities reikmėms); lipniosios juostelės (išskyrus raštinės, medicinos ar buities reikmėms); lipniosios juostos (išskyrus raštinės, medicinos ar buities reikmėms); mineralinė vata (izoliatorius); movų antdėklai; natūrali ar iš dalies apdirbta guma; natūraliojo kaučiuko arba vulkanizuoto pluošto vožtuvai; natūralusis ar iš dalies apdirbtas kaučiukas; ne metalinės armuojamosios vamzdžių medžiagos; ne metalinės vamzdžių įmovos; ne metalinės vamzdžių movos; ne metaliniai suslėgto oro vamzdžių fitingai; ne metaliniai vamzdžių sujungimai; nuotėkiai (cheminiai preparatai nuotėkiams šalinti); pastatų izoliacijos nuo drėgmės medžiagos; plastikiniai litavimo siūlai; plastikiniai siūlai (ne tekstilės reikmėms); plastiko plėvelės (ne pakuotėms); plastikų lakštinės medžiagos (žemės ūkio reikmėms); plastikų medžiagos (iš dalies apdirbtos); plastikų plėvelės (išskyrus naudojamas vyniojimui); plastikų pluoštai (ne tekstilės reikmėms); plyšių kamšymo medžiagos; plyšių sandarikliai; plyšių tarpikliai; plūduriuojančios užtvaros nuo teršalų; riebokšliai; sandarikliai; sankabų movų tarpikliai; sintetinės dervos (pusgaminiai); sintetinis kaučiukas; skystasis kaučiukas; stabdžių

antdėklų medžiagos (iš dalies apdirbtos); stiklainių užsukamųjų dangtelių guminiai sandarikliai; stiklo pluošto izoliaciniai audiniai; sujungimų sandarikliai; sujungimų užpildai; šilumos izoliacijos medžiagos; šilumos spinduliuotę sulaikančios medžiagos; šlako vata (izoliatorius); tamsintos langų stiklų plėvelės (spalvotos plėvelės); tarpikliai; tekstilinės žarnos; transformatorių izoliacinė alyva; transporto priemonių radiatorių jungiamosios žarnos; vamzdžių sujungimų sandarikliai; vamzdžių tarpikliai; vandeniui nelaidūs sandarinimo žiedai; vandeniui nelaidūs tarpikliai; viskozės lakštai (išskyrus naudojamus vyniojimui); vulkanizuota guma (ebonitas); vulkanizuotas pluoštas; vulkanizuotos gumos (ebonito) liejimo formos; žėrutis (neapdirbtas ar iš dalies apdirbtas); žievių dangos (garso izoliacijai).

18 odos ir odų pakaitalai, jų gaminiai, nepriskirti prie kitų klasių; gyvūnų odos, kailiai; lagaminai ir kelioniniai krepšiai; lietaus ir saulės skėčiai; lazdos (kriukiai); rimbai, botagai, pakinktai ir balnojimo reikmenys; abrakinės (arkliams); akidangčiai (arkliams); akidangčiai (pakinktai); alpinistų krepšiai; alpinistų lazdos; antkakliai; antsnukiai; apynasriai; apynasrių apgalviai; arklių gūnios; baldų odinė apdaila; baldų odiniai apdangalai; balnai; balnakilpės; balnasaičiai; balnų karkasai; balnų pamušalai; bodriušas (plėvelės iš gyvulių žarnų); dirbtinė oda; drabužių kelioniniai krepšiai; galvijų odos; gyvulių apdangalai; gyvulių odos; gyvulių rišimo reikmenys; gyvulių žarnos (dešroms kimšti); grandelinės piniginės; guminės balnakilpių dalys; išdirbtos odos; kailiai ir odos; kailiniai apdangalai; kamanos; kambarinių gyvūnėlių apdarai; kareivių aprangos diržai; kelioninės skrynelės; kelioniniai drabužių maišai; kelioniniai komplektai (odos gaminiai); kelionmaišiai; kilpsaičių diržai; kišeninės piniginės; kišeninės tualetinės reikmeninės (tuščios); krepšeliai (maišeliai) pirkiniams; krepšiai; kruponai (nugaros odos dalys); kuprinės; lagaminų rankenos; lazdos; lazdos (sudedamosios kėdutės); lazdų (kriukių) rankenos; lazdų rankenos; maži lagaminai; medžiotojų krepšiai; mokyklinės kuprinės; mokykliniai portfeliai; moleskinas (kailių imitacija); natų aplankai; neapdirbta ar iš dalies apdirbta oda; nešynės vaikams; odinės arba odkartonio dėžės; odinės arba odkartonio dėžutės; odinės balnų pavažos; odinės perpetės; odinės skrybėlių dėžutės; odinės virvutės; odiniai antpetiniai diržai; odiniai apvalkalai (pakavimui); odiniai diržai ; odiniai diržai (pakinktams); odiniai dirželiai; odiniai įrankių maišeliai (tušti); odiniai krepšiai (maišeliai) (pakavimui); odiniai lingių gaubtuvai; odiniai maišeliai (pakavimui); odiniai pasaitai; odiniai pavadėliai; odiniai raiščiai; odiniai siūlai; odiniai sukti siūlai; odiniai vožtuvai; odkartonis; odos; pabalnės; pačiūžų dirželiai; pakinktų diržai; pakinktų reikmenys; pakinktų viržiai; pakinktų viržiai; paplūdimio krepšeliai; pasagos; pasmakriniai odiniai diržai; pavalkai (arklių); piniginės; pirkinių krepšiai su ratukais; plokšti lagaminai (diplomatai); portfeliai; raktinės; rankinukai; rankinukų karkasai; regztukai (pirkiniams); sakvojažai; skėčiai; skėčių įmautės; skėčių karkasai; skėčių kotai; skėčių rankenos; skėčių stipinai; skėčių žiedai; sportiniai krepšiai; ševro (oda); šovinių diržai; tinkleliai (pirkiniams); turistų krepšiai; vadelės; vaiknešėliai; vizitinių kortelių įdėklai; vulkanizuoto pluošto dėžutės; zomša (ne valymui); žabokliai; žąslai; žirgų kelių pagalvėlės.

19 statybinės medžiagos (ne metalinės); statybiniai standieji ne metaliniai vamzdžiai; asfaltas, dervos ir bitumas; kilnojamieji ne metaliniai statiniai; ne metaliniai paminklai; aglomeruotosios cukranendrių išspaudos (statybinė medžiaga); akmens anglių dervos; akmens dirbiniai; akmens, betono ar marmuro figūrėlės; akmens, betono ar marmuro meno dirbiniai; akmens, betono ar marmuro statulėlės; akmens, betono ar marmuro statulos; akmens, betono arba marmuro biustai; akmuo; akvariumai (konstrukcijos); akvariumų smėlis; akvariumų žvyras; alebastras; alebastro stiklas; antkapiai; apdirbtoji mediena; apipjautos lentos; asbestcementis; asbesto skiedinys; asfalto kelių dangos; aukštakrosnių cementas; baliustrados; baltasis stiklas; barakai; betonas; betono plokštės; betono statybiniai gaminiai; bitumai; bituminės stogo dangos; bitumo gaminiai (statyboms); cementas; cemento plokštės; cemento skiedinys; cemento stulpai (atramos, stovai); čiuožyklos (ne metalinės konstrukcijos); dangos (statybinės medžiagos); degutas; dervuotos juostelės (statyboms); dirbtinis akmuo; dviračių stovėjimo vietų ne metalinė įranga; fanera; faneravimo mediena; fanerinė mediena; formuojamoji mediena; gegnės; geotekstilinė medžiaga; gipsas; granitas; hidroizoliacija (ne metaliniai statybiniai hidroizoliacijos elementai); išorinės užuolaidos (išskyrus metalines ir tekstilines); kalkakmenis; kalkės; kalkinis mergelis; kalnų krištolas; kamštiena (sutankinta); kartys (smaigai); kelių dangų medžiagos; kelių tiesimo ir dengimo medžiagos; keraminis molis (žaliava); kesonai (statybų darbams po vandeniu); kilnojamieji ne metaliniai pastatai; klinkerio balastas; klinkerio blokai; klintis; krosnių cementas; ksilolitas; kvarcas; langų stiklas (išskyrus transporto priemonių langus); lovelinės čerpės; lukštas (faneros); magnezinis cementas; marmuras; matinio arba dažyto stiklo langai; mediena (iš dalies apdirbta); mediena (namų apyvokos reikmenims gaminti); medienos masės kartonas (statyboms); medinės grindų lentos; medinės kelio dangos; mediniai apkalai; mediniai apkalai; molis; mugių kioskai; mūrinės laiškų dėžutės; mūro rezervuarai; ne metalinė pastatų apdaila; ne metalinė statybinė apdaila; ne metalinė statybinė sienų apdaila; ne metalinė stogo danga su saulės baterijos elementais; ne metalinės antkapinės stelos; ne metalinės antkapių lentelės; ne metalinės antkapių plokštės; ne metalinės arklidės; ne metalinės atramos; ne metalinės durys; ne metalinės durų staktos; ne metalinės grindinio plokštės; ne metalinės grindys; ne metalinės grindų plytelės; ne metalinės grotelės; ne metalinės įlaidinės sienelės; ne metalinės kapo aptvaros; ne metalinės kelių atitvaros; ne metalinės kiaulidės; ne metalinės laiptų pakopos; ne metalinės langinės; ne metalinės langų arba durų sąramos;

ne metalinės liejimo formos; ne metalinės lubos; ne metalinės paminklinės lentos; ne metalinės paplūdimio kabinos; ne metalinės pastatų apkalos; ne metalinės pastatų dangos; ne metalinės pastatų verandos; ne metalinės paukštidės (konstrukcijos); ne metalinės perdangų sijos; ne metalinės pertvaros; ne metalinės plytelės; ne metalinės plokštės; ne metalinės plokštės su durų anga; ne metalinės purškiamojo dažymo kabinos; ne metalinės raketų leidimo platformos; ne metalinės sijos; ne metalinės statinės tvoros (užtvaros); ne metalinės statybinės armuojamosios medžiagos; ne metalinės statybinės dangos; ne metalinės statybinės medžiagos; ne metalinės statybinės plytelės; ne metalinės statybinės plokštės; ne metalinės statybinės sienų plytelės; ne metalinės stogo dangos; ne metalinės stogo plokštės; ne metalinės surenkamosios platformos; ne metalinės suveriamosios durys; ne metalinės telefono būdelės; ne metalinės telefono kabinos; ne metalinės užtvaros; ne metalinės vidinių sienų apdailos plokštės; ne metalinės vištidės; ne metalinės žaliuzės; ne metaliniai antkapiai; ne metaliniai atraminiai stulpai; ne metaliniai bunkeriai (talpyklos); ne metaliniai drenažo vamzdžiai; ne metaliniai dūmtraukiai; ne metaliniai dūmtraukių deflektoriai; ne metaliniai dūmtraukių gaubtuvai; ne metaliniai dūmtraukių ilgintuvai; ne metaliniai dūmtraukių vamzdžiai; ne metaliniai durų rėmai; ne metaliniai dviračių stovai; ne metaliniai elektros linijų poliai; ne metaliniai elektros linijų stulpai; ne metaliniai gatvių latakai; ne metaliniai geležinkelio pabėgiai; ne metaliniai geležinkelio žuoliai; ne metaliniai grebėstai; ne metaliniai grindinio blokeliai; ne metaliniai ir ne plastikiniai drenažo vamzdžių vožtuvai; ne metaliniai kampuočiai; ne metaliniai karnizai; ne metaliniai karnizų profiliai; ne metaliniai kilnojamieji keleivių laiptai; ne metaliniai kilnojamieji šiltnamiai; ne metaliniai klojiniai; ne metaliniai klojiniai (betonavimo darbams); ne metaliniai laidojimo rūsiai; ne metaliniai laiptų sekcijų karkasai; ne metaliniai langai; ne metaliniai langų rėmai; ne metaliniai liukų dangčiai; ne metaliniai monumentai; ne metaliniai nešviečiantys plūdurai; ne metaliniai nuotėkų vamzdžiai; ne metaliniai nutekamieji vamzdžiai; ne metaliniai pastatai; ne metaliniai pastoliai; ne metaliniai pinučiai; ne metaliniai plūduriuojantieji laivų švartavimo dokai; ne metaliniai poliai; ne metaliniai sienų apkalai; ne metaliniai skelbimų stulpai; ne metaliniai slėginiai vamzdžiai ; ne metaliniai slenksčiai (durų), palangės; ne metaliniai standieji vamzdžiai (statyboms); ne metaliniai statiniai (tvoroms, užtvaroms); ne metaliniai statybiniai karkasai; ne metaliniai statybiniai profiliai; ne metaliniai stiebai (stulpai); ne metaliniai stogo hidroizoliacijos elementai; ne metaliniai stogo latakai; ne metaliniai stogvamzdžiai; ne metaliniai sukamieji varteliai (turniketai); ne metaliniai surenkamieji namai (rinkiniai); ne metaliniai suveriamieji langai; ne metaliniai šakoti vamzdžiai; ne metaliniai šakoti vamzdžiai; ne metaliniai šiltnamių karkasai; ne metaliniai šiltnamių rėmai; ne metaliniai šuolių į vandenį tramplynai; ne metaliniai švartavimo stulpai; ne metaliniai tašai; ne metaliniai telegrafo stulpai; ne metaliniai tinkleliai nuo vabzdžių; ne metaliniai vandentiekio vamzdžiai; ne metaliniai vartai; ne metaliniai ventiliacijos ir oro kondicionavimo įrengimų vamzdžiai; ne švytintys ir ne mechaniniai ne metaliniai kelio ženklai; ne švytintys ir ne mechaniniai ne metaliniai signaliniai skydai; ne švytintys ir ne mechaniniai ne metaliniai ženklai; neapdirbta kreida; nendrės, meldai (statybinė medžiaga); parketlentės; parketo grindys; paukščių vonios (ne metalinės konstrukcijos); pavėsinės (ne metalinės konstrukcijos); pjautinė mediena; plaukiojimo baseinai (ne metalinės konstrukcijos); plytos; plytų ir mūro rišamosios medžiagos; plytų molis; porfyras (akmuo); puodžių molis; rišamosios medžiagos (plytų gamybai); rišamosios medžiagos keliams taisyti; rišamosios medžiagos keliams taisyti; saugūs stiklai; sidabringasis smėlis; sienų apkalos dailylentės; sintetinių medžiagų kelių žymėjimo lakštai ir juostos; skalda; skaldos kelių danga (makadamas); skalūnai; skalūno milteliai; smėlis (išskyrus liejimo smėlį); smiltainio vamzdžiai; statinių mediena; statinių šulai; statybinė mediena; statybinės medinės lentos; statybinės mozaikos; statybiniai akmenys; statybinis izoliacinis stiklas; statybinis kartonas; statybinis langų stiklas; statybinis langų stiklas; statybinis olivinas; statybinis plonasis kartonas (asfaltinis); statybinis popierius; statybinis skiedinys; statybinis smiltainis; statybinis stiklas; statybinis veltinys; stiklo granulės (keliams žymėti); stogo malksnos; stogo šiferis; šamotas (degtas ugniai atsparus molis); šiferis; šlakas (statybinė medžiaga); šlako akmenys; švytinčiosios kelių dangų plokštės; švytintysis grindinys; terakota; tinkas; titnagžemis; tufas; ugniai atsparios cemento dangos; ugniai atsparios plytos; ugniai atsparios statybinės medžiagos (ne metalinės); ugniai atsparus molis; vandentiekio vamzdžių vožtuvai (ne metaliniai ir ne plastikiniai); vinilo apkalai; židinių atbrailos; žvyras.

20 baldai, veidrodžiai, paveikslų rėmai; medžio, kamščio, meldų, nendrių, gluosnių, rago, kaulo, dramblio kaulo, banginio ūsų, vėžlio šarvo, kriauklių, gintaro, perlamutro, jūros putų dirbiniai, šių medžiagų pakaitalų arba plastikų gaminiai (nepriskirti prie kitų klasių); arbatos serviravimo staliukas su ratukais; augalinis dramblio kaulas; augalų ar medžių ramsčiai; aukštos kūdikių kėdutės; austrių geldelės; aviliai; avilių koriai; baldų durys; baldų lentynos; bambukas; bambuko užuolaidos; banginio ūsai (neapdirbti arba iš dalies apdirbti); bibliotekų lentynos; bičių koriai; biserio užuolaidos (dekoratyvinės); biuro baldai; biustai (drabužiams siūti); braižymo, piešimo stalai; būdos (naminiams gyvūnams); butelių dėžės su pertvaromis; butelių kamščiai; butelių kamščiai (išskyrus stiklinius, metalinius ar guminius); čiužiniai ir matracai; darbastaliai; dirbtiniai koriai; dokumentų spintos; drabužių kabyklos; drabužių užvalkalai (laikymui); drenažiniai plastiko vožtuvai; ėdžios; elnių ragai; galvos atramos (baldai); gėlių lentynėlės (baldai); gėlių vazonų padėklai; geltonasis gintaras; gintaro plokštelės; gintaro strypeliai; gyvulių nagai; gyvūnų ragai; grotelinė tara; gultai (naminiams gyvūnams); hidrostatinės (vandens) lovos (ne medicinos

reikmėms); hidrostatinės lovos (ne medicinos reikmėms); indaujos (bufetai); indų džiovyklos; išimamieji plautuvių įdėklai; iškamšos; jūros putos (medžiagos); kačių draskyklos (stulpeliai); kambarinės naktinės langų užuolaidos (baldai); kambarinės nuleidžiamosios užuolaidos (naktinės) (baldai); kambarinės tekstilinės užuolaidos; kambarinių gyvūnėlių pagalvėlės; kamščiai; kanapos; kanapos (nedidelės sofos su pakeltu galvūgaliu); kanopos; karstai; kartotekinės spintos (baldai); kartotekinių spintų lentynos; kėdės; kepykliniai duonos krepšiai; kilimėliai vaikų žaidimo aptvarėliams; kilnojamieji aptvarėliai (pradedantiems vaikščioti kūdikiams); kirpyklų krėslai; knygų (atverstų) pultai (baldai); komodos; koralų dirbiniai; kortelės (plastikinės raktų) (nekoduotos); krėslai; kriauklės (jūrų); kūdikių vystymo patiesalai; kūdikių vystymo stalai; laidojimo urnos; laikraščių stendai; laiptų kilimo strypai (laikikliai); laiškų dėžutės (išskyrus metalines arba plytines); lentynos (baldai); ligoninės lovos; lynų ar vamzdžių plastikinės tvirtinimo detalės; lopšiai; lovos; manekenai; masažo stalai; medinės ar plastikinės kopėčios; medinės ar plastikinės skelbimų (užrašų) lentelės; medinės arba plastikinės dėžės; medinės arba plastikinės dėžutės; medinės baldų pertvaros; medinės butelių dėžės; medinės lovos; medinės ritės (verpalams, šilkui, virvėms); medinės statinės vynui nupilti; mediniai arba plastikiniai dėklai; mediniai avilių rėmai; mediniai statinių šulai; medjuostės; medžio ar plastikinės iškabos; medžio drožiniai; medžio, vaško, gipso ar plastiko statulėlės; medžio, vaško, gipso ar plastiko statulos; medžio, vaško, gipso arba plastiko biustai; medžio, vaško, gipso arba plastiko figūrėlės; medžio, vaško, gipso arba plastiko meno dirbiniai; mėsos kapojimo stalai; metalinės sėdynės; metaliniai baldai; metaliniai stalai; miegmaišiai (stovyklavimui); minkštosios kėdės; mobilės (abstrakčiosios skulptūros su judamomis dalimis); mokykliniai baldai; naminių gyvūnų dėžės; naminių paukščių lizdavietės (dėžės); naščiai; ne elektrinės vėduoklės; ne metalinė baldų furnitūra; ne metalinė durų furnitūra; ne metalinė karstų furnitūra; ne metalinė langų furnitūra; ne metalinė lovų furnitūra; ne metalinės dalgiakočių rankenos; ne metalinės dėžės; ne metalinės durų dalys; ne metalinės durų rankenos; ne metalinės identifikavimo apyrankės (ligoninėms); ne metalinės identifikavimo plokštės; ne metalinės karstų detalės; ne metalinės kniedės; ne metalinės kopėčios; ne metalinės lynų (kabelių) tvirtinimo detalės; ne metalinės mėsos dėžės; ne metalinės numerių plokštelės; ne metalinės pavardžių lentelės; ne metalinės rankenos; ne metalinės registracijos numerių plokštelės; ne metalinės skiedininės; ne metalinės spynos (išskyrus elektrines); ne metalinės statinaitės; ne metalinės statinės; ne metalinės statinių atramos; ne metalinės transporto priemonių spynos; ne metalinės veržlės; ne metalinės volės; ne metalinės, ne mechaninės ritės (lanksčiosioms žarnoms); ne metalinės, ne mechaninės ritės lankstiesiems vamzdžiams; ne metaliniai aklidangčiai; ne metaliniai apsiaustų kabliai; ne metaliniai baldų ratukai; ne metaliniai baldų reikmenys; ne metaliniai bunkeriai; ne metaliniai butelių gaubteliai; ne metaliniai butelių uždoriai; ne metaliniai darbastaliai su spaustuvais; ne metaliniai drabužių kabyklų kabliai; ne metaliniai drabužių kabliai; ne metaliniai durų plaktukai; ne metaliniai durų skambučiai (ne elektriniai); ne metaliniai durų skląsčiai; ne metaliniai ir ne plytiniai rezervuarai; ne metaliniai įrankių kotai ir rankenos; ne metaliniai kaiščiai; ne metaliniai kamščiai; ne metaliniai kilnojamieji keleivių laipteliai; ne metaliniai konteineriai (sandėliavimas, vežimas); ne metaliniai konteinerių uždoriai; ne metaliniai krepšiai; ne metaliniai krovimo padėklai; ne metaliniai krovimo šablonai geležinkelio vagonų krovinių gabaritui nustatyti; ne metaliniai krovinių padėklai; ne metaliniai krovinių vežimo padėklai; ne metaliniai kubilai; ne metaliniai kubilų lankai; ne metaliniai kuoleliai; ne metaliniai laivų rišimo (švartavimo) plūdurai; ne metaliniai langų įtaisai; ne metaliniai lankstai; ne metaliniai lynų ir kabelių suveržimo sraigtai; ne metaliniai loviai (statybiniam skiediniui maišyti); ne metaliniai lovos reikmenys; ne metaliniai lovų ratukai; ne metaliniai mūrkaiščiai; ne metaliniai padėklai; ne metaliniai palapinių kuoliukai; ne metaliniai peiliakočiai; ne metaliniai plaukiojantieji konteineriai; ne metaliniai pleištai; ne metaliniai sandarieji gaubteliai; ne metaliniai sprausteliai; ne metaliniai sraigtai; ne metaliniai statinių čiaupai; ne metaliniai statinių lankai; ne metaliniai stulpai; ne metaliniai šluotų kotai; ne metaliniai tvarkomieji padėklai; ne metaliniai užsukami butelių dangteliai; ne metaliniai varžtai; ne metaliniai vežimo padėklai; ne metaliniai vožtuvai (išskyrus naudojamus mašinose); ne metaliniai, ne mechaniniai lanksčiųjų žarnų būgnai; ne metaliniai, ne švytintys namų numeriai; neapdirbtas ar iš dalies apdirbtas dramblio kaulas; neapdirbti arba iš dalies apdirbti ragai; nendrės (medžiaga pynimui); nešiojami veidrodžiai (tualetiniai veidrodžiai); oro pagalvės (ne medicinos reikmėms); ožiai (malkoms pjauti); pagalvės; pagalvės (lovų); pailgosios pagalvėlės; pakeliamųjų žaliuzių juostelės; patalynė (išskyrus skalbinius); paukščių inkilai; paukščių iškamšos; paveikslų rėmjuostės; paveikslų rėmų laikikliai; paveikslų rėmų puošmenos; perlamutras (neapdirbtas ar iš dalies apdirbtas); pertvaros (baldai); pintinės; pintiniai dirbiniai; pintiniai lopšiai; pintos medinės šviesdangtės (baldai); piupitrai (pultai); plastikinė tara; plastikinės lynų (kabelių) ir vamzdžių tvirtinimo detalės; plastikinės raktakortės (nekoduotos); plastikinės vamzdžių ar kabelių apkabos; plastikiniai baldų apvadai; plastikiniai išleidžiamieji čiaupai (sklendės); plastikiniai konteineriai; plastikiniai maisto produktų papuošalai; plastikiniai vandentiekio vamzdžių vožtuvai; plastiko ritinėliai (užuolaidoms); plokštelinės vidinės žaliuzės; popierinės užuolaidos; prausyklės (baldai su praustuvėmis); prekystaliai; prie sienos tvirtinami vystyklų (sauskelnių) keitimo stalai; pripučiami reklamos objektai; pripučiamieji čiužiniai (ne medicinos reikmėms); pripučiamosios pagalvės (ne medicinos reikmėms); rakinamosios spintelės, dėžės, stalčiai; raktų (kabinimo) lentos; rankšluosčių spintos (baldai); rašomieji stalai; rašomųjų mašinėlių lentynėlės; rašomųjų mašinėlių stalai; rėminės atramos (baldai); rotango (palmių

rūšis) dirbiniai; sandėlių lentynos; sėdynės; serviravimo vežimėliai; sidabruotasis stiklas (veidrodžiai); siuvėjų manekenai; siuvinėjimo rėmeliai; skaičiavimo mašinų stovai; skėčių stovai; skelbimų lentos; skystojo kuro ne metaliniai konteineriai; skrybėlių kabyklos; sofos; spintos; spyruokliniai čiužiniai; spyruokliniai matracai; stacionarūs ne metaliniai rankšluosčių dalytuvai; stalai; stalviršiai; stovimieji stalai; suknelių užvalkalai; suolai (baldai); suoliukai kojoms; šautuvų stovai; šepečių įtvarai; šezlongai; šiaudinės juostelės; šiaudų čiužiniai; šiaudų pynės; šiaudų pynės (išskyrus patiesalus); širmos (baldai); šunų būdos; taburetės; talpyklos (išskyrus metalines arba plytines); tualetiniai staliukai; užuolaidų kabliukai; užuolaidų karnizai; užuolaidų kreipiamosios; užuolaidų laikikliai (ne tekstiliniai); užuolaidų raiščiai; užuolaidų ritinėliai; užuolaidų žiedai; vagonų restoranų baldai; vaikštynės vaikams mokytis vaikščioti; vaikų lovelės; vaistų spintelės; vandens lovos (ne medicinos reikmėms); vaško figūrėlės; veidrodinio stiklo lakštai; veidrodinis stiklas; vėjo varpeliai (papuošimui); vėliavų kotai; vežimėliai (kompiuteriams) (baldai); vežimėliai (baldai); vėžlių kiautai; vėžlių kiautų imitacijos; vidinės nuleidžiamosios aklinos užuolaidos (baldai); viršutinių drabužių pakabos; vitrinos; vitrinos (baldai); žaislų dėžės; židinių dangčiai; židinių grotelės; žurnalų padėklai; žuvų skiaurės.

21 namų apyvokos arba virtuvės reikmenys ir indai; šukos ir kempinės; šepečiai (išskyrus teptukus); šepečių medžiagos; valymo reikmenys; metaliniai raizginiai šveistukai; neapdirbtas arba iš dalies apdirbtas stiklas (išskyrus statybinį); stiklo, porceliano ir keramikos gaminiai, nepriskirti prie kitų klasių; abrazyvinės kempinės odai grandyti; aerozoliniai įtaisai (išskyrus medicininius); akvariumų dangčiai; alaus bokalai; aliejaus ir acto indelių rinkiniai; antakių šepetėliai; apipinti buteliai; apipinti dideli buteliai; apipinti stiklainiai; apipinti stikliniai indai; arbatinukai; arbatinukų apdangalai; arbatos dėžutės; arbatos koštuvėliai; arbatos plikymo rutuliukai; arbatos plikytuvai; arbatos servizai (valgomieji reikmenys); arklių šepečiai; atliekų dėžės; atmatų dėžės; atšaldymo indai; atšaldymo indeliai (su ledais); avalynės laikymo kurpaliai; avalynės šaukštai; avalynės šepečiai; ąsočiai; baldų šluostukai; baltasis stiklas; baltinių spaustukai; batų liežuvėliai; batų ožiukai (nuauti); blizginamosios medžiagos (išskyrus preparatus, popierių ir galąstuvus); bokalai; bokalai su dangteliu; buities reikmenys; buitinės arba virtuvinės talpyklos; buitinės ne elektrinės maišyklės; buitinės ne elektrinės maišymo mašinos; buitinės pirštinės; buitinės rankinės malimo mašinėlės; buitinės trintuvės; buitiniai keramikos dirbiniai; buitiniai krepšeliai; buitiniai maisto produktų aušinimo įrenginiai, šilumos mainams naudojantys skysčius); buitiniai ne elektriniai poliravimo įtaisai ir mašinėlės; buitiniai pelenų sietai; buitiniai sieteliai; buteliai; butelių atkimštukai; cukrinės; česnakų spaustuvai (virtuvės reikmenys); dangteliai verdančiam pienui sulaikyti; dantų ir dantenų valymo vandens aparatai; dantų krapštukai; dantų krapštukų dėžutės; dantų siūlai (valymui); dantų šepetukai; daržovių padėklai; dažyti stiklo gaminiai; dezodoravimo įtaisai (asmeninėms reikmėms); dėžutės (padėklai) su pakratais naminiams gyvūnėliams; dirbtiniai padėliai (kiaušiniai); drabužių džiovyklos; drabužių temptuvai; drėkinimo įrenginiai; drobė (valymui); drobinės grindų mazgotės; druskinės; druskinės barstyklės; dubenėliai; dubenys (talpyklos); dulkių šluostės (baldams); dulkių šluostukai; dūmsiurbės medžiagos (buities reikmėms); duoninės; duonlentės (raikymui); duonos krepšeliai; ėdalo loviai; elektrinės šukos; elektriniai dantų šepetukai; elektriniai šepetėliai (išskyrus mašinų dalis); elektriniai vabzdžių viliojimo ir naikinimo prietaisai; elnenos šluostukai; emaliuotas stiklas; fajanso indai; formos (virtuvės reikmenys); gabalinio ledo formos; gazuoto vandens sifonai; gėlių ir augalų purkštuvai; gėlių ir augalų švirkštuvai; gėlių puokščių laikikliai; geriamieji indai; geriamieji ragai; geriamieji šiaudeliai; gėrimų termosai; gertuvės; girdyklos; gyvulių šukos; gyvūnų ėdžios; grandyklės; grimo valymo reikmenys; grindų šluosčių gręžtuvai; ilgakočiai dervos teptukai; indeliai; indų dangčiai; indų plovimo šepečiai; izoterminės talpyklos; izoterminiai maišeliai; kaistuvai; kaistuvų metaliniai raizginiai (šveistukai); kaklaraiščių (lyginimo) presai; kambariniai akvariumai; kambariniai terariumai (augalų kultivavimas); kambariniai terariumai (vivariumai); kamščiatraukiai; kandeliabrai; kareiviški katiliukai; katilai; katiliukai; kavos servizai (valgomieji reikmenys); kelioninės gertuvės; kelnių lyginimo presai; kempinės (buities reikmėms); kempinių laikikliai; kepimo gardelės; kepimo grotelės; kepimo patiesalai; keptuvai (griliai); keptuvės; keptuvės su rankena; keramikos dirbiniai; keraminiai indai; kiaulių šeriai; kiaušinių puodeliai; kibirai; kibirai iš audinių; kibirėliai; kilimų dulkintuvai (ne mašinos); kilimų dulkintuvai (rankiniai); kilimų valymo įtaisai; kišeninės tualetinės reikmeninės (tuščios); klijų virimo katilai; kočėlai; kokteilių plaktuvės; kokteilių rankiniai maišytuvai; konditerijos gaminių dekoratyviniai krepšeliai; konditerijos gaminių kepimo formos; konditerijos gaminių pjaustymo įtaisai; kosmetikos reikmenys; krištolo indai; kulinarinės formos; kurpaliai; kvarcinio stiklo pluoštas (išskyrus tekstilės reikmėms); kvepalų garintuvai; kvepalų purkštuvai; kvepalų smilkytuvai; laistytuvai; laistytuvų antgaliai; laistytuvų galvutės; laistomųjų žarnų antgaliai; lakštinis stiklas (neapdirbtas); ledo kibirėliai; ledų kibirai; lėkštelės; lempų stiklų šepečiai; likerio butelių komplektai; lydytas kvarcas (pusgaminiai) (ne statybų reikmėms); lyginimo lentos; lyginimo lentų apmautai; lygintuvų padėklai; maisto šaldymo įrenginiai (buitiniai, šilumos mainams naudojantys skysčius); maisto termosai; maišomieji šaukštai (virtuvės reikmenys); majolika; matinis stiklas; medvilnės atliekos (valymui); mentelės (virtuvės reikmenys); metaliniai indai ledams ir gėrimams su ledais gaminti); metaliniai kepimo iešmai; moliniai virtuviniai puodai; muilinės; muilinės (padėklai); muilo dalytuvai; muilo dėžutės; muilo padėklai; musgaudžiai; musmušiai; nagų šepetukai;

naktipuodžiai; naminių gyvūnėlių narveliai; naminių paukščių žiedai; ne elektrinės vaflinės; ne elektriniai avalynės blizginimo reikmenys; ne elektriniai buitiniai plaktuvai; ne elektriniai buitiniai smulkintuvai (malūnėliai); ne elektriniai buitiniai vaisių spaustuvai; ne elektriniai dulkių valymo įtaisai; ne elektriniai kavinukai; ne elektriniai kavinukai su sieteliais; ne elektriniai kavos filtrai; ne elektriniai keptuvai; ne elektriniai nešiojamieji šaldytuvai; ne elektriniai nešiojamieji šaltkrepšiai; ne elektriniai parketo grindų vaškavimo įtaisai; ne elektriniai plaktuvai; ne elektriniai slėginiai virimo katilai (autoklavai); ne elektriniai troškintuvai; ne elektriniai valgių gaminimo reikmenys; ne elektriniai virduliai; ne elektriniai virtuviniai maišytuvai; ne elektriniai žindymo buteliukų šildytuvai; ne statybinės stiklo mozaikos; neapdirbtas ar iš dalies apdirbtas stiklas (išskyrus statybinį stiklą); opalo stiklas; padaryti iš moliūgo indai; padėklai; padėklai (buities reikmėms); padėklai su pakratais naminiams gyvūnėliams; pakabai drabužių temptuvai; pakratų dėžutės (padėklai) naminiams gyvūnėliams; palangių dėžutės augalams auginti; paukščių narveliai; paukščių vonios; paukščių žiedai; peilių padėklai (stalo serviravimui); pelių spąstai; pietų vazos; piknikų maisto krepšiai (kartu su indais); piltuvėliai; piltuviniai antgaliai; pipetės (vynui ragauti); pipirinės; pirštinių temptuvai; pyragų padėklai; plaušinės šluotos; plokštbuteliai; plunksninės šluotelės; poliravimo oda; poliravimo pirštinės; popieriaus ar plastiko puodeliai; popierinės lėkštės; popieriniai padėklai (buities reikmėms); popierinių rankšluosčių dalijimo dėžutės; porcelianinės ar stiklinės iškabos; porcelianiniai kiniški dailės mažmožiai; porceliano dirbiniai; porceliano, keramikos, molio ar stiklo biustai; porceliano, keramikos, molio ar stiklo meno dirbiniai; porceliano, keramikos, molio ar stiklo statulos; porceliano, keramikos, molio arba stiklo figūrėlės (statulėlės); porceliano, keramikos, molio arba stiklo statulėlės; prausiamieji šepečiai; prausiamosios plaušinės; prieskonių indelių rinkiniai; pudrinės; pudrinukai; puodai; puodai (žemi); puodukai; puodų dangčių uždoriai; puodų dangteliai; puodų trikojai; purkštuvai; purškimo įrenginiai; rankinės kavamalės; rankinės makaronų gamybos mašinėlės; rankiniai pipirų malūnėliai; rankšluosčių kabyklos ir žiedai; retosios šukos (plaukų); rezervuarai (kambariniai akvariumai); rezervuarų ir konteinerių šepečiai; ropinės (grafinai); ropinių (grafinų) padėkliukai (ne popieriniai ir ne stalo apdangalai); saldainių dėžutės; saldumynų dėžutės; salotinės; samčiai (valgomieji įrankiai); sausainininės; sausainių (biskvitų) pjaustymo įtaisai; servetėlių laikikliai; servetėlių žiedai; servizai (valgomieji indai); sietai (buities reikmenys); sieteliai; sieteliai (buities reikmenys); skalbimo dubenys; skalbimo lentos (rintės); skalbinių džiovyklos; skalbinių spaustukai; skudurai (valymui); skutimosi šepetėliai; skutimosi šepetėlių laikikliai; skutimosi šepetukų stoveliai; sodininkų pirštinės; sriubos dubenėliai; stiklas su įterptais plonais elektros laidininkais; stiklinės; stiklinės ampulės (indai); stiklinės dėžutės; stiklinės kolbos (indai); stiklinės taurės; stikliniai dangteliai; stikliniai kamščiai; stikliniai rezervuarai; stiklo milteliai (papuošimui); stiklo pluoštas (ne izoliacijos arba tekstilės reikmėms); stiklo pluošto siūlai (ne tekstilės reikmėms); stiklo tara; stiklo vata (ne izoliacijai); stūmikliai užsikimšusiems kanalizacijos vamzdžiams valyti; sukamieji padėklai; sūrinių dangčiai; sviestinės; sviestinių dangteliai; šaldymo buteliai; šepečių gaminiai; šepetiniai plaukai; šeriai (šepečiams); šiukšliadėžės; šiukšliadėžės popieriui; šiukšlių dėžės; šluostytuvai; šluotos; šukų dėklai; šveistukai; šveitimo šepečiai; taupyklės; termosai; tortų mentelės; transporto priemonių langų stiklas; trupinių loveliai; tualetiniai indai; tualetinio popieriaus dalytuvai; tualetinio popieriaus laikikliai; tualeto reikmeninės; urnos; užkandžių dėžutės; užsegimo kabliukai; vabzdžių gaudyklės; vabzdžių gaudytuvai; vaikų vonelės (kilnojamosios); vaisių padėklai; vaisių vazos; vakuuminiai buteliai; valgiaraščių apdarai; valgomieji reikmenys (išskyrus peilius, šakutes ir šaukštus); valgomosios lazdelės; valgomosios lėkštės; valymo pakulos; valymo reikmenys (rankiniai); vazonai; vazonų dangčiai (ne popieriniai); vazonų dangteliai (išskyrus popierinius); vazos; verdamieji puodai; vibraciniai maišytuvai; vienkartinės lėkštės; vilnų atliekos (valymui); virtuvės indų komplektai; virtuvinės pjaustymo lentelės; virtuviniai indai; virtuviniai konteineriai; virtuviniai samčiai; virtuviniai švitriniai šveistukai; vyno degustuotuvės (sifonai); zomša (valymui); žiurkių spąstai; žvakidės; žvakių gesyklės; žvakių vainikėliai.

22 lynai, virvės, špagatai, tinklai, palapinės, stoginės, brezentas, burės, maišai (nepriskirti prie kitų klasių); kamšalai (išskyrus guminius ir plastikinius); pluoštinė tekstilės žaliava; anglies pluoštas (tekstilės reikmėms); ašuočių žolė; ašutai; audinio maišai (pakavimui); audinio stoginės; automobilių vilkimo lynai; avių vilnos; baldų apmušalų kamšomieji šiaudai; baldų apmušalų kamšomoji vata; baldų apmušalų kamšomosios plunksnos; baldų apmušalų kamšomosios vilnos; baldų apmušalų kamšomosios žolės; biralų maišai (sandėliavimui ir vežimui); burių brezentas; dervasiūliai; dervuotas burių audinys; džiutas; filtravimo vata; gagų pūkai; gaubiamieji tinklai; gyvulių plaukai; hamakai; jūros dumbliai; jūros dumbliai (kamšymui); kamšymo medžiagos (ne gumos ar plastiko); kanapės; kanapiniai diržai; kapokas; karnos; karštinės vilnos; kokonai; kokosų pluoštas; kupranugarių vilnos; kvarcinio stiklo pluoštas (tekstilės reikmėms); lavonmaišiai; lynai (vilkimui); maskuojamieji apdangalai; maskuojamieji tinklai; medienos drožlės; medienos pluoštas; medvilnės atliekos (kamšalams); medvilnės nuošukos; medvilnės pūkai (lintas); ne metalinės krovinių apkabos; ne metalinės krovinių juostos; ne metalinės krovinių pakabos; ne metalinės pakavimo ar rišimo juostos; ne metaliniai krovinių diržai; ne metaliniai krovinių stropai; ne metaliniai lynai; ne metaliniai rišimo siūlai (žemės ūkio reikmėms); ne metaliniai siūlai (pakavimui ar rišimui); ne metaliniai trosai; neapdirbta medvilnė; neapdirbtas šilkas; neapdirbtas tekstilinis pluoštas; neapdirbti linai (pluoštas); neapdirbtos ar apdirbtos vilnos; nukirptos vilnos; pakavimo medžiagos (paklotų, kamšymo)

(ne gumos ar plastiko); pakavimo virvės; pakavimo virvutės (špagatas); pakeliamųjų langų virvelės; pašto maišai; patalynės plunksnos; pėdaryšių virvelės; pynės; pjuvenos; plastikų pluoštai (tekstilės reikmėms); pluoštinės medžiagos laivų tarpikliams; popierinės virvutės; pūkai (plunksnų); rafija (palmių lapų pluoštas); ramė (kiniškųjų dilgėlių pluoštas); sintetinių medžiagų stoginės; sizalis; slidinėjimo burės; spąstai (tinklai); stiklo pluoštai (tekstilės reikmėms); šiaudinė butelių tara; šiaudiniai butelių dėklai; šilko atliekos; šilko kamšalai; šilko žaliavos atliekos; šukuotinės vilnos; tekstiliniai pakavimo krepšiai (maišeliai); tekstilinio pluošto žaliava; tekstilinis pluoštas; tinkliniai aptvarai žuvininkystei; tinklų virvelės; transporto priemonių apdangalai (nenustatytos formos); trikotažo skalbimo tinkleliai; užuolaidų (žaliuzių) virvelės ar austinės juostelės; vilnų kamšalai; virvelės; virvinės kopėčios; virvutės (paveikslams kabinti); vynuogienojų rišimo juostelės; žaliuzių juostelės; žolės (baldų apmušalams); žvejybos tinklai.

23 tekstilės verpalai ir siūlai; adymo siūlai ir verpalai; dirbtinio šilko siūlai ir verpalai; džiuto siūlai ir verpalai; elastiniai siūlai ir verpalai (tekstilės reikmėms); gumos siūlai (tekstilės reikmėms); kanapių siūlai ir verpalai; kokosų pluošto siūlai ir verpalai; lininiai siūlai ir verpalai; medvilniniai siūlai ir verpalai; metaliniai siuvinėjimo siūlai; plastikinių medžiagų siūlai (tekstilės reikmėms); siuvimo siūlai ir verpalai; siuvinėjimo siūlai ir verpalai; stiklo pluošto siūlai (tekstilės reikmėms); sukti medvilnės verpalai; sukti siūlai ir verpalai; sukti šilko verpalai; sukti vilnoniai verpalai; šeniliniai verpalai; šilko siūlai ir verpalai; šukuotinių vilnų sukti siūlai; verpalai; vilnoniai siūlai ir verpalai.

24 audiniai ir tekstilės gaminiai, nepriskirti prie kitų klasių; lovatiesės; staltiesės; aksomas; ašuočių audinys; audiniai (imituojantys odą); audiniai (sietams); audiniai (takeliams); audiniai (tekstilės reikmėms); audiniai (tekstilė); avalynės audiniai ; bajus (audinys); baldų apmautai; baldų gobelenai; baltininiai audiniai; biliardo gelumbė; brokatas; buitiniai baltiniai; čiužinių audiniai; čiužinių užvalkalai; damastas; dirbtinio šilko audiniai; dygsniuotos antklodės; džersis (audinys); džiuto audiniai; elastinės austinės medžiagos; filtruojamosios tekstilinės medžiagos; flanelė (audinys); grimo šluostukai (tekstiliniai); indų padėklai (maži stalo aptiesalai); įkapės; kanapinis audeklas; kanapinis audinys; kanifasas; kartūnas; kelioniniai pledai (kojų apdangalai); klijuotės; klijuotės stalams apdengti; klozeto dangčio aptraukalai; krepas (audinys); kretonas; lininiai audiniai; lipnieji audiniai (ne raštinės reikmėms); lipnieji audiniai (priklijuojami pakaitinus); lovos antklodės (vilnonės); lovos baltiniai; lovos skalbiniai; lovos užtiesalai; marabu (audinys); margintas kartūnas; marlė; marlė (audinys); medvilniniai audiniai; medžiagos (tekstilė); megzti audiniai; miegmaišių įdėklai (paklodės); moleskinas (audinys); multinas; ne popierinės staltiesės; ne popierinės vėliavos; ne popieriniai patiesalai; ne popieriniai stalo aptiesalai; ne popieriniai stalo baltiniai; neaustiniai tekstiliniai audiniai; ofsetinis tekstilinis audinys; oro balionų audiniai (nelaidūs dujoms); pagalvėlių užvalkaliukai; pagalvių užtiesalai; pagalvių užvalkaliukai; paklodės (tekstilinės); pamušaliniai audiniai; pamušalinis audinys (avalynei); pašukinė drobė (maišinis audinys); pirties baltiniai (išskyrus drabužius); plastikai (audinių pakaitalai); plastikinės baldų dangos; popierinės lovatiesės; portjeros; pūkinės antklodės; ramė (audinys); raštuota drobė; sanitarinė flanelė; siuvinėjimo drobė; skalbimo pirštinės; stalo aptiesalai (takeliai); stiklinių šluostės; stiklo (pluošto) audiniai (tekstilės reikmėms); šenilinis audinys; ševiotas (audinys); šilkas; šilkinis audinys (piešiniams spausdinti); tafta (audinys); tekstilinės arba plastikinės dušo užuolaidos; tekstilinės arba plastikinės užuolaidos; tekstilinės baldų dangos; tekstilinės etiketės; tekstilinės nosinės; tekstilinės servetėlės (grimui valyti); tekstilinės stalo servetėlės; tekstiliniai gobelenai (sienų apmušalai); tekstiliniai grimo šluostukai (plono audinio); tekstiliniai rankšluosčiai; tekstiliniai rankšluosčiai (veidui); tekstiliniai sienų apmušalai; tekstiliniai skrybėlių pamušalai; tekstiliniai užuolaidų laikikliai; tikas (audinys); tinkleliai nuo moskitų; tiulinės užuolaidos; tiulis; trelis (audinys); vėliavos; vėliavų audeklas; veltiniai; vilnonės medžiagos (audiniai); vilnoniai audiniai; zefyras (audinys); žymėtieji siuvinėjimo audiniai.

25 drabužiai, apranga, avalynė, galvos apdangalai; antbačiai (trumpos blauzdinės); apatinės kelnės; apatiniai baltiniai; apatiniai baltiniai (prakaitiniai); apatiniai marškinėliai; apatiniai marškiniai; apavas; apykaklės (apsauginės); apsiaustai; arnotai; ašuočių pluošto avalynė; ausinės (drabužiai); avalynės padai; avalynės priekinės dalys; avalynės priešslydžio įtaisai; avalynės rantai; avalynės užkulniai; avalynės viršutinės dalys; baltiniai (apranga); batai; batų vidpadžiai; batviršiai; bažnytiniai drabužiai; beretės; blauzdinės (getrai); blauzdinių dirželiai, raiščiai; boa (moteriški šalikai); bridžiai (kelnės); chalatai; cilindrai (skrybėlės); darbinės palaidinės; darbiniai drabužiai; didelės spalvotos skarelės (kaklaskarės); diržai (juostos); diržinės piniginės (apranga); drabužių diržai; drabužių apykaklės; drabužių kišenės; dušo kepurės; dviratininkų drabužiai; džemperiai (puloveriai); futbolo batai; futbolo batų kapliukai; gabardino drabužiai; gatavi drabužiai; gatavi pamušalai (drabužių dalys); gimnastikos apranga; gimnastikos avalynė; glaudinės (kelnės); glaudinės (šiltos kojinės); gobtuvai (drabužiai); juostos; jūreivių palaidinės (jūrinikės); kailinės mantijos; kailinės pelerinos; kailiniai (drabužiai); kaklaraiščiai; kaliošai; kaspinai (plaukams) (drabužiai); keliaraiščiai; kelnaitės; kelnės; kelnių diržai; kepurės; kepurių snapeliai; kišeninės nosinaitės (drabužiai); klumpės; kojinės; kojinės (prakaitinės); kojinių laikikliai; kojinių užkulniai; kojų įmovos (išskyrus šildomas elektra); kombinezonai (drabužiai); korsetai; korsetai (apatiniai); kostiumai; kraiteliai (kūdikių drabužiai); kulnai; kumštinės pirštinės; liemenėlės; liemenės; liemenės (drabužiai); livrėjos; marškinėliai; marškiniai; marškinių antkrūtiniai; marškinių

perpetės; maskarado kostiumai; maudymosi kelnaitės; maudymosi kelnaitės (glaudės); maudymosi kepuraitės; maudymosi kostiumai; maudymosi sandalai; maudymosi šlepetės; megzti drabužiai; megztiniai; metaliniai avalynės apvadai; mitros (kepurės); moteriškos kelnaitės; movos (drabužiai); naktiniai akių raiščiai; naktiniai drabužiai; neperšlampamieji drabužiai; nėrinių skaros; nuimamosios apykaklės; odiniai drabužiai; odos pakaitalų drabužiai; palaidinės; paltai; paplūdimio avalynė; paplūdimio kostiumai; pasijoniai; pažastiniai; pėdkelnės; pelerinos; petnešos; pirštinės (drabužiai); pižamos; pončai; popierinės kepurės (apranga); popieriniai drabužiai; prakaitiniai apatiniai drabužiai; priekakčiai (galvos apdangalai); prijuostės (drabužiai); pusbačiai; puskojinės; puskojinių laikikliai; rankogaliai; rankogaliai (drabužiai); sandalai; sarafanai; sariai (Indijos moterų rūbai); sarongai; seilinukai (ne popieriniai); sijonai; sijonkelnės; skaros; skaros (gaubiamos ant pečių); skrybėlės; skrybėlių karkasai; slidininėjimo pirštinės; slidžių batai; sportinė avalynė; sportiniai batai; sportiniai trikotažo gaminiai; striukės su gobtuvu; suknelės; suvarstomieji batai; šalikai; šydai (drabužiai); šlikės; šliurės; švarkai, striukės; togos (teisėjų, rektorių ir kt. drabužiai); trikotažo gaminiai; trumparankoviai marškinėliai; trumpikės; turbanai; uniformos; vaikų kelnaitės (drabužiai); vairuotojų drabužiai; vandens slidžių sporto kombinezonai; vienuolių galvos apdangalai; vilnoniai megztiniai; viršutiniai drabužiai; vyriški šalikai (plačiais galais); vonios chalatai; žūklės liemenės.

26 nėriniai, siuvinėti gaminiai, kaspinai, juostos; sagos, kabliukai, kilputės, smeigtukai, adatos; dirbtinės gėlės; adatinės; adatų dėžutės; adatų pagalvėlės; adymo adatos; adymo kamuoliukai; apykaklių standukai; aplikacijos (galanterijos gaminiai); apvadų nėriniai, juostelės; auksu siuvinėti gaminiai; avalynės kabliukai; avalynės užtrauktukai; balnių adatos; baltinių žymėjimo monogramų antsiuvai; baltinių žymėjimo raidės; baltinių žymėjimo skaitmenys; baltinių žymėjimo skaitmenys ar raidės; banginio ūsų korsetų plokštelės; batraiščiai; batsiuvių adatos; batų akutės; batų kabliukai; batų puošmenos (ne brangiųjų metalų); batų raišteliai; batų sagtys; blizgieji drabužių apvadėliai; blizgučiai (drabužių apdailai); bukosios adatos (su didele ausele juostelei įverti ar įtraukti); bumbulai; dantytieji nėriniai; dirbtinės barzdos; dirbtinės girliandos; dirbtiniai augalai; dirbtiniai ūsai; dirbtiniai vaisiai; dirbtinių gėlių vainikai; diržų sagtys; drabužių apvadai; drabužių apvadai (puošmenos); drabužių apvadų virvutės; drabužių ąselės; drabužių blizgučiai; drabužių kabės; drabužių petukai; drabužių rauktinukai; drabužių sagos (ne brangiųjų metalų); drabužių sąsagos; drabužių segės; drabužių spraustukai; drabužių virvelės; dviratininkų kelnių spaustukai; elastingosios juostos; galanterijos gaminiai (išskyrus siūlus); galionai; juostelės; juostos (galanterija); kabliukai (galanterijos gaminiai); karoliukai (ne papuošalų gamybai); karštai klijuojami tekstilės gaminių taisymo lopai; karštai klijuojamos tekstilės gaminių puošimo skiautės (galanterija); kilimėlių kabliukai; knygrišio adatos; korsetų kabliukai; korsetų plokštelės; krepšių užtrauktukai; kutai (galanterija); lipdės (juostelės) (galanterijos gaminiai); mezgimo virbalai; nėrimo kabliukai; nėrimo vąšeliai; nėriniuoti apvadai; nerti rauktinukai; netikri plaukai; palaidinukių spraustukai; paukščių plunksnos (drabužiams puošti); perukai; petnešų segtukai; plaukų dažymo kepuraitės; plaukų juostos; plaukų kasos; plaukų lankeliai; plaukų papuošalai; plaukų segtukai; plaukų segtukai, smeigtukai; plaukų smeigtukai; plaukų sruogos; plaukų sukimo segtukai; plaukų suktukai (išskyrus prietaisus); plaukų tinkliukai; plunksnos (drabužiams puošti); popieriniai plaukų suktukai; prizų kaspinai; puošnieji ženkliukai (sagos); rankos raiščiai (drabužių puošmenos); rankovių raiščiai; ritės siuvinėjimo siūlams ar vilnai (ne mašinų dalys); roželės (galanterija); sagės (drabužių papuošalai); sagės (išskyrus juvelyrinius dirbinius); sagtys (drabužių puošmenos); sidabru siuvinėti gaminiai; sijonų valiniai; siuvimo adatos; siuvimo antpirščiai; siuvimo reikmenų dėžutės; siuvinėti apvadai (standinės, standučiai); siuvinėti gaminiai (puošmenos); skrybėlių puošmenos (ne brangiųjų metalų); spurgai, kutai; stručio plunksnos (drabužių papuošimui); šenilas (tekstilinės puošmenos); šinjonai; tampriosios apyrankės (rankovėms prilaikyti); užtrauktukai; užuolaidų viršutinės dalies juostelės; vaikvedėliai; varžovų numeriai; vilnoniai raišteliai; vilnų šukuotuvų adatos; žėručio blizgučiai; žmonių plaukai; žvejybos tinklų nėrimo šaudyklės.

27 kilimai, dembliai, patiesalai, linoleumas ir kitos grindų dangos; sienų apmušalai (ne tekstiliniai); automobilių kilimėliai; automobilių patiesalai; dirbtinės vejos; gimnastikos patiesalai; gimnastikos salių patiesalai; grindų dangos; kiliminiai patiesalai; neslidžios kiliminės dangos; pokilimiai; popieriniai sienų apmušalai; priedurio patiesalai; slidžių trasų virveliniai dembliai; tekstiliniai sienų apmušalai; vinilo grindų dangos; vonios kambario patiesalai.

28 žaidimai ir žaislai; gimnastikos ir sporto reikmenys, nepriskirti prie kitų klasių; Kalėdų eglučių papuošalai; aitvarai; aitvarų ritės; antalkūniai (sporto reikmenys); antkeliai (sporto reikmenys); apsauginės pagalvėlės (sportinių kostiumų dalys); arkliukai (sūpynės); automatinės monetinės pramogų mašinos; azartinių žaidimų automatai; banglentės; bangslidės; barškučiai (žaislai); batutai; biliardo lazdos; biliardo lazdų antgaliai; biliardo rutuliai; biliardo stalai; biliardo stalų šonai; biliardo žymekliai; bingo kortos; bobslėjus; bokso kriaušės; bokso pirštinės; bučiai (žvejybos reikmenys); burlenčių pasaitai; burlenčių reikmenys; burlenčių stiebai; burlentės; dažų kamuoliukai (dažasvydžių amunicija); dažų kamuoliukų šautuvai (sportiniai dažasvydžiai); dėstiniai (žaidimai); dirbtinės Kalėdų eglutės; dirbtinis Kalėdų eglučių sniegas; dirbtinis žūklės masalas; diskai (mėtomieji); diskaskraidžiai (žaislai); domino (žaidimas); drugelių tinkleliai; elektroniniai taikiniai; espanderiai; fechtavimosi ginklai; fechtavimosi kaukės; fechtavimosi pirštinės; fizinių pratimų prietaisai; fizinių pratimų prietaisai (kūnui treniruoti); fizinių pratimų treniruokliai; fokusų

(pokštų) rodymo aparatai; golfo krepšiai (su ratukais ar be jų); golfo lazdos; golfo pirštinės; gulimosios banglentės; harpūniniai šautuvai (sporto reikmenys); japoniško biliardo aparatai; judamieji žaislai; Kalėdų eglučių papuošalai (išskyrus iliuminacijas ir konditerijos gaminius); Kalėdų eglučių skambalėliai; Kalėdų eglučių stovai; Kalėdų eglučių žvakidėlės; kaleidoskopai; kambariniai žaidimai; kambarinio futbolo stalai; kambarinių gyvūnėlių žaislai; kanifolija (atletų reikmėms); kartys (šuoliams); kauliukų žaidimai; kėgliai; kėgliai (žaidimai); kėglių įrenginiai; kibimo indikatoriai (žvejybos reikmenys); kibimo jutikliai (žvejybos reikmenys); konfeti; konstrukciniai kubeliai (žaislai); konstrukciniai žaidimai; kreida (biliardo lazdoms); kriketo krepšeliai; krūtinės treniravimo espanderiai; kūno reabilitacijos aparatai; kvepiantis masalas medžioklei ir žvejybai; lėlės; lėlių buteliukai su žindukais; lėlių drabužiai; lėlių kambariai; lėlių lovytės; lėlių nameliai; lošiamosios kortos; lošimo žetonai; lošimų automatai (azartinių žaidimų automatai); madzianas (kiniškas žaidimas); marionetės (lėlės); marionetės (žaislai); maskuojantys skydai (sporto prekės); maudymosi ir plaukiojimo plūdurai; medžioklės ar žvejybos masalas; medžioklės arba žūklės jaukas; medžioklės trimitai; meškeriotojų graibštai; meškerykočiai; mėtomieji žiedai; minkšti žaislai; moliniai paukščiai (taikiniai); molinių paukščių (judančiųjų taikinių) laidyklės; monetiniai biliardo stalai; mugių pasivažinėjimo įrenginiai; muilo burbulai (žaislai); nešiojamieji žaidimai su skystųjų kristalų ekranais; nusileidimo įtaisai (alpinizmo įranga); nusileidimo loveliai (žaidimai); nutrinamosios loterijų kortelės; oriniai pistoletai (žaislai); orkestro palydovių lazdelės; pačiūžos; pačiūžos su batais (pritvirtintais); padavimo pirštinės (sportinių žaidimų reikmenys); paspirtukai (vaikiški pasispiriamieji dviratukai); pinatai (dekoruoti žaidimų indai); plaukiojimo baseinai (žaidimams); plaukiojimo diržai; plaukiojimo lentos; plaukiojimo liemenės; plaukmenys; pliauškės saldainiai (Kalėdų pokštai); pliušiniai žaislai; plunksninukai (badmintono kamuoliukai); pokštų mažmožiai (niekučiai); popierinės pobūvių kepurės; pramoginių renginių prizai; radiju valdomos žaislinės transporto priemonės; rakečių stygos; rakečių stygos (gyvulių žarnų); raketės; rankų plaukmenys; riedlentės; riedučiai; ritmušos (ledo ritulio lazdos); rogutės (sportinės); rulečių ratai; ruonių odos (slidžių danga); saloniniai žaidimai; sąveikiųjų vaizdo žaidimų aparatai; sklandomieji parašiutai; skraidyklės; slidės; slidžių antbriauniai; slidžių apačių dangos; slidžių apkaustai; slidžių grandikliai; slidžių tepalai; slidžių vaškas; snieglentės; sniego rutuliai (žaislai); sniegpadžiai (neklimpti einant per sniegą); specialios slidžių ir burlenčių įmautės; sportinės apsaugos vyrams (sportinės prekės); sportiniai tinklai; sprogstamosios kapsulės (žaislai); stacionariniai dviratiniai treniruokliai; stacionarinių dviratinių treniruoklių velenėliai; stalo teniso stalai; stalo žaidimai; starto atramėlės (sportinės); stiklo rutuliukai (vaikų žaidimui); strėlės; sumažinti transporto priemonių modeliai; sumažintų modelių rinkiniai (žaislai); sunkumų kilnojimo diržai (sporto reikmenys); sūpuoklės; svaidyklės (sporto reikmenys); svarmenys (gimnastikos reikmenys); šachmatai; šachmatų lentos; šarvai (sporto prekės); šaškės; šaškių lentos; šaudymo iš lanko reikmenys; šaudymo lankai; štangos; taikiniai; teatrinės kaukės; teniso kamuoliukų svaidyklės; teniso tinklai; tramplynai (sporto įrenginiai); triktrakas (žaidimas); vaizdo žaidimų aparatai; vandens slidės; velėnos taisymo įrankiai (golfo reikmenys); vienakrypčiai riedučiai; vilkeliai (žaislai); žaidimai su žiedais; žaidimo kauliukų dėžutės; žaidimo sviediniai; žaidimų aparatai; žaidimų balionai; žaidimų kamuoliai; žaidimų kamuolių kameros; žaidimų pasagos; žaidimų pirštinės; žaidimų raketės; žaidimų skaičiavimo įtaisai (diskai); žaidimų valdymo pultai; žaislinės kaukės; žaislinės transporto priemonės; žaisliniai meškiukai; žaisliniai pistoletai; žaislinių pistoletų kapsulės; žarniniai valai (žvejybos reikmėms); žuvų gaudymo kabliukai; žvejybinės ritės; žvejybos plūdės; žvejybos reikmenys; žvejybos valai.

29 mėsa, žuvis, paukštiena ir žvėriena; mėsos ekstraktai; konservuoti, šaldyti, džiovinti, virti ir kepti vaisiai ir daržovės; drebučiai, uogienės, kompotai; kiaušiniai; pienas ir pieno produktai; maistiniai aliejai ir riebalai; ajvar (konservuotos paprikos); alavijai (žmonių maistui); albuminas (kulinarijos reikmėms); albumininis pienas; alginatai (kulinarijos reikmėms); alyvų aliejus (maistui); ančiuviai (žuvys); apdoroti žemės riešutai; apdoroti žuvų ikrai; apdorotos saulėgrąžų sėklos; apdorotos sėklos; austrės (negyvos); baltymingasis pienas; bekoniena; buljonai; bulvių dribsniai; bulvių sklindžiai; bulvių traškučiai; cukruoti vaisiai; daržovių putėsiai; daržovių salotos; daržovių sriubų preparatai; daržovių sriubų ruošiniai; daržovių sultys (maistui ruošti); datulės; dešros; dešros tešloje; dygliuotieji omarai (negyvi); džiovinti kokosų riešutai; džiovintos daržovės; gaivieji kiaušininiai kokteiliai; gyvuliniai riebalai (maistui); gyvulių kaulų smegenys (maistui); grietinė; grietinėlė (pieno produktas); grietininis kremas; holoturijos (negyvos); ikrai; imbierinė uogienė; jauniklių paukštiena; jogurtas; juodųjų žirnių pasta (hummus); jūros dumblių ekstraktai (maistui); jūrų moliuskai (negyvi); kakavos sviestas; kefyras; kepenys; kepenų pastos; kepenų paštetas; kiauliena; kiaulienos gaminiai; kiaušinių baltymai; kiaušinių milteliai; kiaušinių tryniai; kimči (fermentuotos daržovės); kokosų aliejus; kokosų riebalai; kokosų sviestas; kompotai; konservuota mėsa; konservuota mėsa (skardinėse); konservuota žuvis; konservuota žuvis (skardinėse); konservuoti česnakai; konservuoti grybai; konservuoti lęšiukai; konservuoti svogūnai; konservuoti trumai (grybai); konservuoti vaisiai; konservuoti vaisiai (skardinėse); konservuoti žirneliai; konservuotos alyvos; konservuotos daržovės; konservuotos daržovės (skardinėse); konservuotos pupos; konservuotos sojų pupelės (maistui); kornišonai (jauni agurkėliai); kraujinė dešra; krevetėlės (negyvos); krevetės (negyvos); kroketai; kukurūzų aliejus; kumysas; kumpiai; lašišos; laukinių paukščių bei žvėrių mėsa (laukiniena); lecitinas (kulinarijos reikmėms); lydyti kiauliniai taukai (maistui); maistiniai riebalai;

maistiniai žuvų klijai; margarinas; marmeladas; mėsos drebučiai; midijos (negyvos); moliuskai (negyvi); naminiai paukščiai (mėsos produktai); neriebūs bulvių traškučiai; obuolių tyrė; omarai (negyvi); palmių aliejus (maistui); palmių riešutų aliejus (maistui); paruošti riešutai; pektinas (kulinarijos reikmėms); pieno fermentai (kulinarijos reikmėms); pieno gėrimai (pieno pagrindu); pieno išrūgos; pieno kokteiliai; pieno raugas (sūriams gaminti); pikalilis (marinatas su pjaustytomis daržovėmis ir aštriais prieskoniais); pikuliai; plakta grietinėlė; pomidorų piurė; pomidorų sultys (maistui ruošti); rapsų aliejus (maistui); rauginti kopūstai; razinos; riaženka (fermentuotas kaitintas pienas); riebalinės medžiagos (maistinių riebalų gamybai); riebūs sumuštinių mišiniai; rūgpienis; sardinės; saulėgrąžų aliejus (maistui); sėmenų aliejus (kulinarijos reikmėms); sezamų aliejus; sezamų sviestas; silkės; skrudinti jūros augalai; smulkinti migdolai; sojos pienas (pieno pakaitalas); sojų pupelių varškė; spanguolių padažai (kompotai); spiritu konservuoti vaisiai; sraigių kiaušinėliai (maistui); sriubos; sriubų koncentratai; sriubų ruošiniai; sūdyta žuvis; sūdyti mėsos produktai; sultiniai; sultinių koncentratai; sultinių ruošiniai; sutirštintas pienas; sūris; sviestas; šilkaverpių lėliukės (žmonių maistui); šokoladinis sviestas; tunai; vaisiniai užkandžiai; vaisių kompotai; vaisių minkštimas; vaisių salotos; vaisių traškučiai; vaisių želė; vaisių žievelės; valgomasis aliejus; valgomieji kaulų taukai; varškė; vėžiagyviai (negyvi); vėžiai (negyvi); virtos, keptos daržovės; žarnokai; želatina; žemės riešutų sviestas; žiedadulkės (paruoštos maistui); žuvies gaminiai; žuvys (negyvos); žuvų filė; žuvų maisto produktai; žuvų miltai (žmonių maistui); žuvų putėsiai.

30 kava, arbata, kakava ir kavos pakaitalai; ryžiai; tapijoka ir sago kruopos; miltai ir grūdų produktai; duona, pyragas ir konditerijos gaminiai; ledai; cukrus, medus, sirupas; mielės, kepimo milteliai; druska; garstyčios; actas, padažai; prieskoniai; ledas; alaus actas; anyžių sėklos; arabiškos daržovių salotos su traiškytais kviečiais ir aliejumi (tabulė); arbata su ledais; arbatžolių gėrimai; aromatinės medžiagos (išskyrus eterinius aliejus); aromatiniai preparatai (maistui); aštrūs marinuotų daržovių prieskoniai (su garstyčiomis); augaliniai preparatai, naudojami kaip kavos pakaitalai; avižiniai maisto produktai; avižiniai miltai; avižų dribsniai; avižų grūstmilčiai; baltymingieji javainių batonėliai; bandelės; bičių pienelis; bičių pikis (propolis); biskvitai; blynai; blynų vyniotiniai su sūrio ar daržovių įdaru (takos); bulviniai miltai (maistui); chalva; cikorija (kavos pakaitalas); cinamonas (prieskonis); desertiniai putėsiai (konditerija); dešrų rišamosios medžiagos; dribsniai (grūdų produktai); duonos trupiniai; džiūvėsiai; garstyčių milteliai; gėrimų aromatinės medžiagos (išskyrus eterinius aliejus); glitimas (paruoštas maistui); glitimo priedai (kulinarijos reikmėms); gliukozė (kulinarijos reikmėms); gvazdikėliai (prieskoniai); ilgosios ciberžolės (maistui); imbieras (prieskonis); imbieriniai meduoliai; javainiai (dribsniai su priedais); javainių batonėliai; javiniai užkandžiai; jūros dumbliai (prieskoniai); jūros vanduo (maistui virti); kakavos gėrimai; kakavos gėrimai su pienu; Kalėdų eglučių konditeriniai papuošalai; kapariai (prieskoniai); karamelės (saldainiai); karis (indiškas prieskonis); kavos aromatinės medžiagos; kavos gėrimai; kečupas (pomidorų padažas); kepimo soda (sodos bikarbonatas kepimo reikmėms); kepiniai; kepinių aromatinės medžiagos (išskyrus eterinius aliejus); kepinių glajus (cukraus glajus); kepinių sausieji mišiniai; kepinių tešla; konditerijos gaminiai; konditerijos gaminiai su migdolais; konservuotos prieskoninės žolės (prieskoniai); košės su pienu; kramtomoji guma; krekeriai (užkandžių sausainiai); kukurūzai (malti); kukurūzai (skrudinti); kukurūzai (smulkinti); kukurūzai (spraginti); kukurūziniai miltai; kukurūzų dribsniai; kukurūzų košė; kukurūzų kruopos; kukurūzų spragėsiai; kumpio aptepai; kuskusas (manų kruopos); kvapieji pipirai; kviečių gemalai (žmonių maistui); kvietiniai miltai; lakricos lazdelės (konditerija); lakštiniai (makaronai); ledas (šaldymui); ledinukai; lukštenti miežiai; lukštentos avižos; maistinės kruopos; maistinis krakmolas; maisto konservavimo druska; maisto produktų esencijos (išskyrus eterines esencijas ir eterinius aliejus); majonezas; makaronai; makaronų padažas; makaronų tešla; maliniai; maltozė; manų kruopos; marcipanai; marinatai; melasa (maistui); melasos sirupas; mėsėčiai (koldūnai); mėsos minkštinimo medžiagos (naudojamos namų sąlygomis); mėsos padažai; mėtos (konditerijai); miežinės kruopos; miežiniai miltai; migdoliniai sausainiai (konditerijos gaminiai); migdolų tešla; miltiniai konditerijos gaminiai; miltiniai maisto produktai; miltinių maisto produktų tešlos; muskatų riešutai; natūralios saldinamosios medžiagos; natūralus ar dirbtinis ledas; nerauginta duona; neskrudinta kava; padažai (uždarai); palmių cukrus; paprikos (prieskoniai); paruošti lakštinių patiekalai; pastilės (konditerija); pestas (padažas); picos; pipirai; pyragai; pyragai su aštriu vaisių įdaru (quiches); pyragai su įdaru; pyragai su mėsos įdaru; pyragaičiai su įdaru (kepiniai); pyragaičiai su mėsa; pyragaičiai su paštetu; pyragėliai su daržovių įdaru (pavasariniai pyragėliai); pyragų tešla; plaktos grietinėlės tirštikliai; ploni makaronai (vermišeliai); pomidorų padažas; pralinė (trinti riešutai su cukrumi); prieskoniai (aštrieji); prieskoniai (kvapieji); prieskoniai (padažai); pudingai; pupiniai miltai; raugai; ryžių kepiniai; ryžių užkandžiai; rupūs kukurūziniai miltai; saldainiai (ledinukai); saldainiai su minkštu įdaru; saldieji konditerijos gaminiai; saldymedžiai (konditerija); saldus pieniškas padažas su miltais; saldžios bandelės; salierų druska; salyklas (žmonių valgiui); salykliniai sausainiai; salyklo ekstraktas (maistui); salotų uždarai; sausainiai; sausieji mišiniai (ledams); sėmenys (žmonių maistui); smulkinti miežiai; sojiniai miltai; sojos pupelių pasta (prieskoniai); sojų padažas; spagečiai; sumuštiniai; sūrainiai (sumuštiniai); suši (japoniškas valgis); šafranas (prieskonis); šaldytas jogurtas (konditeriniai ledai); šaltmėtiniai saldainiai; šerbetas (ledai); šokoladas ir šokoladiniai saldainiai; šokoladiniai putėsiai; šokolado gėrimai; šokolado gėrimai su pienu;

tapijokos miltai (maistui); tešla; tešlainiai; tešlos fermentai; tirštieji uždarai su vaisiais (prieskoniai); tirštikliai (valgių virimui); tortai; tortiljos; trauktinės (ne gydomosios); vafliai; vaisiniai ledai; vaisių drebučiai (konditerija); vaisių tyrės (padažai); valgomieji ledai; valgomoji druska; valgomųjų ledų rišamosios medžiagos; valgomųjų ledų sausieji mišiniai; vanilė (aromatinė medžiaga); vanilinas (vanilės pakaitalas); vermišeliai (makaronai); vyno akmuo (kalio tartratas) (kulinarijos reikmėms); žemės riešutų konditerijos gaminiai; žvaigždanyžiai.

31 grūdai ir žemės ūkio, sodo ir miško produktai, nepriskirti prie kitų klasių; gyvi gyvūnai; švieži vaisiai ir daržovės; sėklos; gyvi augalai ir gėlės; pašarai; salyklas; aguročiai; alavijai (augalai); aliejaus išspaudos; apelsinai; apyniai; apynių spurgai; augalai; augalų sėklos; austrės (gyvos); avižos; cezalpinijos (pašarams); citrusų vaisiai; cukranendrės; cukranendrių išspaudos (neapdorotos); daigintos sėklos (botanikos reikmėms); dėsliųjų paukščių preparatai; dilgėlės; dygliuotieji omarai (gyvi); dumbliai (maistui arba pašarui); džiovinti augalai (puošybai); džiovintos gėlės (puošybai); ėdesiai; galvijinė druska; galvijų pašarai; gėlių svogūnėliai; gyvi gyvuliai; gyvi naminiai paukščiai; gyvulių kraikas; gyvulių kramtalai; gyvulių penėjimo preparatai; grybiena (dauginimui); grūdai (javai); grūdai (sėkla); grūdų atliekos (pašarams); holoturijos (gyvos); javų apdorojimo atliekos (pašarui); jūros dumbliai (maistui arba pašarui); kadagių uogos; Kalėdų eglutės; kambarinių gyvūnėlių ėdesys; kambarinių gyvūnų gėrimai; kambarinių gyvūnų kvapusis smėlis (kraikas); kambarinių gyvūnų pašaras; kambarinių gyvūnų smėliuotas popierius (kraikas); kiaukutiniai vėžiagyviai (gyvi); kokosų riešutai; kokosų riešutų kevalai; kolamedžių riešutai; kopra; kraikas; kraikinės durpės; krūmai; kruopos (lesalui); kukurūzai; kukurūzų išspaudos (galvijams); kviečiai; kviečių gemalai (pašarui); lazdynų riešutai; lesalas; mediena su žieve; medienos drožlės (masei gaminti); medžiai; medžių kamienai; miežiai; migdolai (vaisiai); moliūgai; naminių gyvulių penėjimo preparatai; natūrali velėna; natūralios gėlės; natūralių gėlių vainikai; neapdirbtos kamščiamedžių žievės; neapdoroti javų grūdai; neapdoroti ryžiai; neapdorotos kakavos pupelės; nepjautinė mediena; neskusta mediena; omarai (gyvi); palmės (medžiai); palmių lapai; paprastieji baltymai (proteinai) (pašarams); pašarai (gyvuliams penėti); pašarinės išspaudos; pašarinės kalkės; pašarinės mielės; pašariniai grūdai; pašariniai miltai; perekliai kiaušiniai (apvaisinti); pipirai (augalai); puskrūmiai; pušų kankorėžiai; rabarbarai; rapsų išspaudos (galvijams); riešutai; ryžių miltai (pašarui); rožių krūmai; rugiai; runkeliai; saldžiavaisių pupmedžių pupos; salyklas (gėrimams gaminti); sėlenos; sėlenų gėralas (gyvuliams); sėmenys (pašarui); sėmenų miltai (pašarui); sėmenų miltai (pašaras); sepijų kaulai (lesalui); sezamai; skysti mišiniai (penimieji ėdalai); sodinukai; spirito varyklų distiliavimo atliekos; stiprinamieji pašarai; svogūnėliai; šakniavaisiai (maistui); šiaudai (pašaras); šiaudų kraikas; šiaudų mulčias; šienas; šilkaverpiai; šilkaverpių kiaušinėliai; šunų paplotėliai; šviežias agurkas; šviežias daržo augalas; šviežias grybas; šviežias kaštainiai; šviežias lęšiukas; šviežias porai; šviežias svogūnas; šviežias špinatas; šviežias trumas (triufeliai); šviežias vaisius; šviežias žemės riešutas; šviežias žirneliai; šviežios uogos; šviežios alyvuogės; šviežios bulvės; šviežios citrinos; šviežios daržovės; šviežios prieskoninės žolės; šviežios pupos; šviežios salotos; šviežios vynuogės; trūkažolių salotos; trūkažolių šaknys; vaisių atliekos (išspaudos); vaisių išspaudos; valgomieji moliuskai (gyvi); veisliniai gyvuliai; vėžiagyviai (gyvi); vėžiai (gyvi); vynuogienojų atramos; žalios žievės; žemės riešutų išspaudos (gyvuliams); žemės riešutų miltai (pašarui); žiedadulkės (žaliava); žlaugtai; žlaugtai (pašarams); žolės (maistui arba pašarui); žuvavimo masalai (gyvi); žuvys (gyvos); žuvų ikrai; žuvų miltai (pašarui); žvėrynų gyvūnai.

32 alus; mineralinis ir gazuotas vanduo ir kiti gaivieji gėrimai; vaisių gėrimai ir vaisių sultys; sirupai ir kiti gėrimų gaminimo mišiniai; alaus misa; apynių ekstraktai (alui daryti); daržovių sultys (gėrimai); esencijos (gėrimams gaminti); gaivieji alavijų gėrimai; gaivieji aperityvai; gaivieji gėrimai; gaivieji kokteiliai; gaivieji medaus gėrimai; gaivieji vaisių ekstraktai; gaivieji vaisių sulčių gėrimai; gazuotas vanduo; gazuoto vandens gaminimo preparatai; gazuotų gėrimų gaminimo milteliai; gazuotų gėrimų gaminimo pastilės; geriamas vanduo (buteliuose); gėrimų gaminimo preparatai; gira (gaivusis gėrimas); imbierinis alus; išrūgų gėrimai; izotoniniai (netonizuojantys) gėrimai; ličio vanduo (gaivusis gėrimas su ličio druskomis); likerių gaminimo preparatai; limonadai; migdolų pienas (gėrimas); mineralinio vandens gaminimo preparatai; mineralinis vanduo (gėrimas); misa; oršadas (migdolų pieno gėrimas); pomidorų sultys (gėrimas); salyklinė misa; salyklinis alus; sarsaparylius (gaivusis gėrimas); selteris; sidras (gaivieji gėrimai); sirupai (gėrimams); sirupai (limonadui); sodos vanduo; šerbetas (gėrimas); tiršti vaisių kokteiliai; vaisių nektarai (gaivieji); vandenys (gėrimai); vynuogių misa (nefermentuota); žemės riešutų pienas (gaivusis gėrimas).

33 svaigieji gėrimai (išskyrus alų); anyžių degtinė; anyžių likeris; aperityvai; aperityvai (virškinimą skatinantys likeriai ir spiritiniai gėrimai); arakas; brendis; degtinė (rusiška); distiliuoti gėrimai; džinas (kadagių degtinė); kiurasao (likeris); kokteiliai; kriaušių sidras; likeriai; midus; nira (svaigusis cukranendrių gėrimas); pikė (vynuogių išspaudų vynas); pipirmėčių likeriai; ryžių degtinė; romas (svaigusis gėrimas); sakė (japoniška ryžių degtinė); sidras; spiritinės esencijos; spiritiniai ekstraktai; spiritiniai gėrimai; sumaišyti svaigieji gėrimai (išskyrus alaus gėrimus); svaigieji gėrimai su vaisiais; trauktinės (karčiosios); vaisių ekstraktai (spiritiniai); viskis; vynas; vyšnių degtinė.

34 tabakas; rūkymo reikmenys; degtukai; cigarai; cigarečių dėžutės; cigarečių filtrai; cigarečių kandikliai; cigarečių kandiklių antgaliai; cigarečių portsigarai; cigarečių sukimo kišeniniai įtaisai;

cigaretės; cigaretės, turinčios tabako pakaitalų (ne medicinos reikmėms); cigaretinio popieriaus knygelės; cigaretinis popierius; cigariukai (cigarilės); cigarų apipjaustymo įtaisai; cigarų dėžutės; cigarų dėžutės su drėkintuvu; cigarų ir cigarečių kandiklių galiukai iš geltonojo gintaro; cigarų kandikliai; cigarų portsigarai; degtukų dėžutės; degtukų laikikliai; dujų balionėliai cigarų žiebtuvėliams; elektroninės cigaretės; filtruojamieji cigarečių kandikliai; kramtomasis tabakas; peleninės; pypkės; pypkių stoveliai; pypkių valikliai; rūkomosios žolės; rūkorių žiebtuvėliai; sugeriamasis popierius (pypkėms); tabakinės; tabako talpyklos; tabako vartotojų spjaudyklės; titnagai; uostomasis tabakas; uostomojo tabako tabakinės; žiebtuvėlių dujų balionėliai.

35 reklama; verslo vadyba; verslo tvarkyba; įstaigų veikla; algalapių parengimas; artistų verslo vadyba; biuro mašinų ir įrengimų nuoma; buhalterinė apskaita; dokumentų dauginimas; duomenų paieška kompiuterių rinkmenose (kitiems); ekonominis prognozavimas; fotokopijavimas; fotokopijavimo mašinų nuoma; importo ir eksporto agentūros; informacijos rinkimas kompiuterinėse duomenų bazėse; informacijos sisteminimas kompiuterinėse duomenų bazėse; kainų palyginimo paslaugos; komercijos ar pramonės vadybos pagalba; komercinė informacija ir patarimai vartotojams (konsultacijų teikimas); komercinės informacijos agentūros; kompiuterizuotas rinkmenų (bylų) tvarkymas; laikraščių užsakymas (kitiems); madų šou rengimas pardavimo skatinimo reikmėms; maketavimo paslaugos reklamos tikslams; mažmeninė ir didmeninė prekyba farmacijos, veterinarijos ir higienos preparatais bei medicinos reikmenimis; modelių paslaugos (reklamos reikmėms ar pardavimui skatinti); mokesčių apskaičiavimas; mugių rengimas (komercijos ar reklamos reikmėms); naujienų apžvalgų paslaugos; nuomonių tyrimas; pardavimas aukcione; parduotuvių vitrinų puošimas (tvarkymas); parodų rengimas komercijos ar reklamos reikmėms; paslaugų nuoma (verslo pagalba); pavyzdžių platinimas; perrašinėjimas; personalo komplektavimas; personalo vadybos konsultacijos; prekių pardavimo skatinimas (kitiems); prekių pateikimas žiniasklaidoje pardavimo reikmėms; prekių rodymas; prekių užsakymų administracinis tvarkymas; psichologinis testavimas personalo parinkimo reikmėms; radijo reklama; reklama paštu; reklaminės medžiagos nuoma; reklaminės medžiagos tobulinimas; reklaminių filmų gamyba; reklaminių skelbimų platinimas; reklaminių skilčių rengimas; reklaminių tekstų rašymas; reklaminių tekstų skelbimas; reklamos agentūros; reklamos laiko nuoma žiniasklaidoje; reklamos pristatymas paštu; reklamos vietų nuoma; rėmėjų paieška; rinkodara; rinkos nagrinėjimas; rinkotyra; samdos agentūros; savikainos analizė; sąskaitų būklės apyskaitų sudarymas; sąskaitų-faktūrų išrašymas; sekretoriavimas; skelbimų klijavimas; smulkių prekių pardavimo automatų nuoma; spausdinimas (mašinėle); statistinių duomenų rinkimas; stenografavimas; tekstų dorojimas; telefoniniai atsakymai (kai abonentas nepasiekiamas); telekomunikacinių paslaugų užsakymas (kitiems); telerinkodaros paslaugos; televizijos reklama; tiekimo paslaugos kitiems (prekių ir paslaugų pirkimas kitiems verslams); trečiųjų asmenų prekių ir paslaugų licencijavimo komercinis administravimas; verslo informacija; verslo nagrinėjimas; verslo operacijų įvertinimas; verslo organizavimo konsultacijos; verslo patikrinimai; verslo perkėlimo paslaugos; verslo specialistų konsultacijos; verslo tyrimai; verslo vadyba (sportininkams); verslo vadybos ir organizavimo konsultacijos; verslo vadybos konsultacijos; verslo vadybos pagalba; verslo vadybos patarėjų paslaugos; viešas reklamavimas; viešasis elektroninis reklamavimas kompiuterių tinkle; viešbučių verslo vadyba; verslo auditas; verslo efektyvumo (veiksmingumo) specialistų paslaugos; visuomenės informavimas.

36 draudimas; finansinės operacijos; piniginės operacijos; nekilnojamojo turto operacijos; anglies dioksido kreditų pardavimo tarpininkavimas; antikvarinių daiktų įvertinimas; atsiskaitymų ne grynaisiais pinigais sistema (kliringas); banko operacijos; biržos kursų kitimo informacija; biržos maklerių paslaugos; būsto agentūros (butai); butų nuoma; čekių patikrinimas; dalimis padengiamos paskolos; daugiabučių namų valdymas; debeto kortelių paslaugos; draudimas nuo gaisro; draudimas nuo nelaimingų atsitikimų; draudimo informacija; draudimo konsultacijos; draudimo rizikos vertintojų (aktuarų) paslaugos; draudimo tarpininkavimas (draudimo makleriai); elektroninės banko operacijos; elektroninis lėšų pervedimas; elektroninis pinigų pervedimas; faktoringas; finansavimo paslaugos; finansinė informacija; finansinė parama; finansinės analizės; finansinės konsultacijos; finansinės veiklos vadyba; finansinis įvertinimas (draudimo, banko operacijų, nekilnojamojo turto); finansinis įvertinimas (ekspertizė); finansinis įvertinimas stačio miško; finansinis vilnų įvertinimas; garantijos; gyvenamųjų patalpų nuoma; gyvybės draudimas; hipotekos paskolos; investicijų fondai; išperkamosios nuomos finansavimas; jūrinis draudimas; juvelyrinių dirbinių (brangenybių) įvertinimas; juvelyrinių dirbinių įvertinimas; kapitalo investavimas; kelioninių čekių išleidimas; kontorų nuoma (nekilnojamas turtas); kredito agentūros; kredito kortelių išleidimas; kredito kortelių paslaugos; labdaros fondų lėšų rinkimas; laidavimo įsipareigojimai; laidavimo paslaugos; lėšų investavimas; meno kūrinių įvertinimas; muitinės tarpininkų veikla (muitinės makleriai); nekilnojamojo turto agentūros; nekilnojamojo turto įvertinimas; nekilnojamojo turto nuoma; nekilnojamojo turto nuomos agentūros; nekilnojamojo turto tarpininkų veikla (nekilnojamojo turto makleriai); nekilnojamojo turto valdymas; numizmatinis įvertinimas; nuompinigių rinkimas; palūkanavimas (lombardų veikla); paskolos (finansinės); pašto ženklų įvertinimas; patikėtinis (turto); patikėtinių veikla; pensijų mokėjimo paslaugos; pinigų keitimas; pinigų rinkliavų rengimas; pirkimo išsimokėtinai finansavimas; remonto įkainių

įvertinimas (finansinis įvertinimas); rentos rinkimas; saugojimas seifuose; savišalpos fondo paslaugos; skolinimas už vertybinius popierius; skolinimosi patarėjų paslaugos; skolų inkasavimo agentūros; sveikatos draudimas; tarpininkavimas (maklerių veikla); tarpuskaitos namai (finansiniai); taupomųjų bankų paslaugos; ūkių nuoma; verslo likvidavimo paslaugos (finansinės); vertybinių popierių išleidimas; vertybinių popierių supirkimo ir pardavimo tarpininkavimas (vertybinių popierių makleriai); vertybių saugojimas.

37 statyba; taisymas (remontas); įtaisymo ir įrengimo paslaugos; akmenų mūrijimas; alavavimas (pakartotinis); antikorozinis apdorojimas; antikorozinis transporto priemonių apdorojimas; apsauginių signalizacijų įrengimas ir taisymas; asfaltavimas; automobilių plovimas; automobilių techninė priežiūra ir taisymas; avalynės taisymas; baldų apmušalų taisymas; baldų apmušimas; baldų priežiūra; baldų restauravimas; baltinių lyginimas; baltinių skalbimas; barstymas smėliu; baseinų priežiūra; biuro įrangos įtaisymas, taisymas ir priežiūra; buldozerių nuoma; dailidžių paslaugos; degiklių taisymas ir techninė priežiūra; dezinfekavimas; dirbtinio sniego dangos darymo paslaugos; drabužių garinis lyginimas; drabužių taisymas; drabužių valymas; drabužių atnaujinimas; drenažo siurblių nuoma; drėkinimo įrenginių įtaisymas ir taisymas; dūmtraukių valymas; durų ir langų įstatymas; ekskavatorių nuoma; elektros prietaisų įtaisymas ir taisymas; fabrikų statyba; fotografijos aparatų taisymas; gatvių valymas; giliųjų naftos ar dujų gręžinių gręžimas; graužikų naikinimas; gręžinių gręžimas; hidroizoliavimas (pastatų); iškabų dažymas ar taisymas; kailių priežiūra, valymas ir taisymas; karjerų naudojimo paslaugos; kasyba; katilų valymas ir taisymas; kelių šlavimo mašinų nuoma; kelių tiesimas; keltuvų įrengimas ir taisymas; kenkėjų naikinimas (ne žemės ūkyje); kino projektorių taisymas ir techninė priežiūra; kniedijimas; kompiuterių aparatūros įtaisymas, taisymas ir techninė priežiūra; kranų nuoma (statybos įrenginiai); krosnių, židinių įrengimas ir taisymas; laikrodžių taisymas; laivų statyba; lakavimas; langų valymas; lėktuvų priežiūra ir taisymas; liftų įrengimas ir taisymas; mašinų ir mechanizmų montavimas, techninė priežiūra ir taisymas; meno kūrinių restauravimas; mugių prekystalių ir parduotuvių statyba; muzikos instrumentų restauravimas; naftotiekių tiesimas ir priežiūra; namų nugriovimas; odos gaminių valymas, taisymas ir priežiūra; oro kondicionavimo aparatų įtaisymas ir taisymas; padangų protektorių atnaujinimas; padangų vulkanizavimas (taisymas); pagalba sugedus transporto priemonei (taisymas); pastatų izoliavimas; pastatų sandarinimas; pastatų valymas (iš išorės); pastatų valymas (iš vidaus); pastolių rinkimas (statybinių); peilių galandimas; plytų mūrijimas; povandeninės statybos; povandeninis taisymas; priešgaisrinių signalizacijų įrengimas ir taisymas; raštuotų audinių valymas; sandėlių statymas ir remontas; santechnikos darbai; saulės skėčių taisymas; sausasis valymas; seifų (kambarių) taisymas ir techninė priežiūra; seifų taisymas ir techninė priežiūra; sienų apmušimas; sienų tapetavimas; siurblių taisymas; skalbimas; skalbimas ir lyginimas; skėčių taisymas; spausdintuvų kasečių pildymas; spynų taisymas; stalių darbai (taisymas); statybos informacija; statybos įrenginių nuoma; statybos konsultacijos; statybų priežiūra; stogo dengimas; sudilusių ar iš dalies išardytų mašinų ir mechanizmų atnaujinimas; sudilusių ar iš dalies išardytų variklių atnaujinimas; šaldymo įrangos įtaisymas ir taisymas; šildymo įrangos įtaisymas ir taisymas; šlifavimas pemza; taisyklų informacija; taisymas po vandeniu; telefonų įrengimas ir taisymas; tinkavimas; transporto priemonių plovimas; transporto priemonių poliravimas; transporto priemonių techninė priežiūra; transporto priemonių techninės priežiūros stotys (papildymas degalais ir remontas); transporto priemonių valymas; transporto priemonių sutepimas; transporto priemonių tepimas; trukdžių slopinimas (elektriniuose aparatuose); uostų statyba; valymo mašinų nuoma; vandens užtvarų statyba (pylimai, bangolaužiai); vidaus ir išorės dažymas; virtuvės įrangos įtaisymas.

38 telekomunikacijos; asmenų ieškos paslaugos (per radiją, telefonu ar kitomis elektroninio ryšio priemonėmis); balso pašto paslaugos; belaidis transliavimas; elektroninis paštas; elektroninių skelbimo lentų paslaugos (telekomunikacijų paslaugos); faksimilinių aparatų nuoma; faksimilių perdavimas; informacija apie telekomunikacijas; internetinių pokalbių svetainių parūpinimas; kabelinės televizijos transliavimas; kompiuterizuotas pranešimų ir vaizdų perdavimas; mobiliųjų telefonų ryšiai; modemų nuoma; naudotojų kreipties į visuotinį kompiuterių tinklą parūpinimas; naujienų agentūros; nuotolinių konferencijų paslaugos; palydovinis perdavimas; pranešimų siuntimas; pranešimų siuntimo aparatų nuoma; prieigos prie duomenų bazių parūpinimas; prieigos prie visuotinio kompiuterinio tinklo laiko nuoma; radijo transliavimas; ryšiai per kompiuterių terminalus; ryšiai per pluoštinį optinį tinklą; skaitmeninių rinkmenų perdavimas; sveikinimo atvirukų tiesioginis perdavimas per kompiuterių tinklą; telefono paslaugos; telefono ryšiai; telefonų nuoma; telegrafo paslaugos; telegrafo ryšiai; telegramų perdavimas; telekomunikacijos kanalų parūpinimas TV parduotuvėms; telekomunikacijų įrenginių nuoma; telekomunikacinio maršrutizavimo ir susijungimo paslaugos; telekomunikacinio prijungimo prie visuotinio kompiuterių tinklo parūpinimas; telekso paslaugos; televizijos transliavimas; tiesioginio ryšio forumų parūpinimas; vaizdo konferencijų paslaugos.

39 vežimas; prekių pakavimas ir sandėliavimas; kelionių rengimas; arklių nuoma; atliekų išvežimas ir laikymas; autobusų transportas; automobilių nuoma; automobilių statymas; automobilių stovėjimo vietų nuoma; automobilių transportas; baldų vežimas; ekskursijos (turistinės); elektros energijos paskirstymas; energijos paskirstymas; fizinis elektroninių duomenų ar dokumentų saugojimas; frachtavimas; frachtavimas (krovinių vežimas

laivais); gabenimas baržomis; garažų nuoma; geležinkelio keleivinių vagonų nuoma; geležinkelio platformų nuoma; geležinkelių transportas; gėlių pristatymas; informacija apie kelių eismą; informacija apie sandėliavimą; informacija apie vežimą; iškylos valtimis; išpilstymo į butelius paslaugos; jūrų kelionių rengimas; jūrų transportas; keleivių vežiojimas; keliautojų lydėjimas; kelionių užsakymai; keltų transportas; krovinių ekspedijavimas; krovinių iškrovimas; krovinių nešiojimas; krovinių vežimas automobilių transportu; krovinių vežimo tarpininkavimas; kurjerių paslaugos (pranešimai ar prekės); laikraščių pristatymas; laivų gelbėjimas; laivų nuvilkimas nuo seklumos; laivų pakrovimas ar iškrovimas; laivų tarpininkavimas; ledlaužių paslaugos; lenktyninių automobilių nuoma; ligonių vežiojimo kėdžių nuoma; narų aprangos nuoma; narų varpų nuoma; nuskendusio turto gelbėjimas; orlaivių nuoma; orlaivių variklių nuoma; oro transportas; pagalba sugedus transporto priemonei (vilkimas); palydovų paleidimas kitiems; pašto frankavimas; perkraustymo paslaugos; pervežimų lichteriais paslaugos; pilotavimas; pranešimų pristatymas (laiškų, telegramų); prekių pakavimas; prekių pristatymas; prekių pristatymas paštu; prekių saugojimas; prekių vyniojimas; sandėlių konteinerių nuoma; sandėlių nuoma; sanitarinis transportas; saugus vertybių gabenimas; siuntinių pristatymas; šaldiklių nuoma; šaldytuvų nuoma; šarvuotųjų automobilių transportas; šiukšlių išvežimas ir laikymas; šliuzo vartų valdymas; šliuzo vartų valdymas; taksi transportas; tramvajų transportas; tramvajų transportas; transporto gelbėjimas; transporto logistika; transporto priemonių nuoma; transporto priemonių stogo bagažinių nuoma; transporto tarpininkavimas; turistinių autobusų nuoma; turistų lydėjimas; turistų vežiojimas; turto gelbėjimas; upių transportas; užšaldyto maisto šaldytuvų nuoma; vairuotojo (samdomo) paslaugos; valčių nuoma; valčių sandėliavimas; vamzdynų transportas; vandens paskirstymas; vandens tiekimas; vandens transportas; vežimas kinkomuoju transportu; vežimo užsakymas; vežiojimų užsakymas; vietų užsakymas (kelionėms); vilkimas.

40 medžiagų apdirbimas ir apdorojimas; alavavimas; atliekų apdorojimas (perdirbimas); atliekų ir šiukšlių deginimas; atliekų ir šiukšlių naikinimas; audeklo apmetimas (staklėmis); audinio kraštų apsiuvimas; audinių apdorojimas; audinių apdorojimas nuo degumo; audinių apdorojimas nuo glamžymosi; audinių apdorojimas nuo kandžių; audinių balinimas; audinių dažymas; audinių impregnavimas; audinių kalandravimas; audinių kirpimas; audinių vėlimas; auksavimas; avalynės dažymas; chromavimas; dantų technikų paslaugos; dažymas; dildymas; dygsniavimas (antklodžių ir pan.); drabužių persiuvimas; drabužių siuvimas; elektrolizinis metalų dengimas; energijos gamyba; fotografinių juostų ryškinimas; fotograviravimas; fotorinkimas; fotospauda; frezavimas; galvaninis auksavimas; galvanizavimas; galvanostegija; generatorių nuoma; gyvulių skerdimas; graviravimas (raižymas); graviravimas (raižymas) lazeriu; grūdų malimas; informacija apie medžiagų apdirbimą; iškamšų darymas; įmagnetinimas; kadmiavimas; kailių apdorojimas nuo kandžių; kailių blizginimas; kailių dažymas; kailių dirbimas; kailių švelninimas; kalvystės darbai; katilių paslaugos; keramikos degimas; kino filmų apdorojimas; knygų įrišimas; langų spalvinimas (skaidriomis paviršinėmis dangomis); litavimas; litografija; maisto ir gėrimų konservavimas; maisto produktų rūkymas; maisto produktų šaldymas; medienos apdirbimas; medienos pjovimas (lentpjūvės); medžiagų apdorojimas nuo degumo; medžiagų kenksmingumo šalinimas; meno kūrinių rėminimas; metalizavimas; metalų grūdinimas; metalų liejimas; metalų mechaninis apdirbimas; mezgimo mašinų nuoma; miško ruoša; naftos perdirbimas; nikeliavimas; obliavimas; odinių pakinktų gaminimas; odos apdirbimas; odos dažymas; odų dirbimas (žalių); ofseto spauda; optinių stiklų šlifavimas; oro dezodoravimas; oro gaivinimas; oro kondicionavimo aparatų nuoma; oro valymas; oro šildymo aparatų nuoma; parengtinis audinių mirkymas ir džiovinimas (kad nebesitrauktų); piešinių, schemų, brėžinių ir pan. spausdinimas; plonalakštis valcavimas; popieriaus apdorojimas; popieriaus apretavimas; rafinavimas; raktų išpjovimas; rauginimas; sidabravimas; siuvimas; siuvinėjimas; smėliasraučio apdirbimo paslaugos; spalvų skaidymo paslaugos; spausdinimas; stiklo pūtimas; šiukšlių ir atliekų perdirbimas; šiukšlių ir perdirbamų medžiagų rūšiavimas; šlifavimas; šveitimas; švitrinis poliravimas; tekstilės apdorojimas nuo degumo; tekstilės gaminių apretavimas; tekstilės gaminių dažymas; trafaretinė spauda; užsakytinis kailių dirbimas; užsakytinis medžiagų komplektavimas (kitiems); užšaldymo paslaugos; vaisių smulkinimas; vandens apdorojimas; vandens šildymo katilų nuoma; varkalystė; vilnų karšimas; vulkanizavimas (medžiagų apdirbimas).

41 švietimas; mokymas; pramogos; sportinė ir kultūrinė veikla; abonementinės bibliotekos; akademijos (mokymas); asmeninių trenerių paslaugos (kūno rengybos treniruotės); atrakcionų parkai; bilietų agentūrų paslaugos (pramogos); cirkai; dekoracijų nuoma; diskotekų paslaugos; diskotekų vedėjų paslaugos; egzaminavimas; elektroninė darbalaukinė leidyba; elektroninių knygų ir žurnalų tiesioginis publikavimas; elektroninių publikacijų tiesioginis pateikimas per kompiuterių tinklą (ne parsisiunčiamųjų); estrados artistų paslaugos; filmų kūrimas (išskyrus reklaminius); fizinis lavinimas; fotografavimas; fotoreportažų rengimas; gamybinė praktika (parodomoji); garso aparatūros nuoma; garso įrašų montavimas; garso įrašų nuoma; gestų kalbos vertimas; gimnastikos mokymas; gyvūnų dresavimas; golfo paslaugos; grožio konkursų rengimas; informacija apie poilsio ir pramogų renginius; instruktavimas; internatinės mokyklos; įrašų studijų paslaugos; kaligrafijos paslaugos; karaokės paslaugų parūpinimas; kasetinių vaizdo magnetofonų nuoma; kilnojamosios bibliotekos; kinematografijos reikmenų ir kino projektorių nuoma; kino filmų demonstravimas; kino filmų nuoma; kino juostų nuoma; kino studijos; klubų paslaugos

(pramogos ar švietimas); knygų leidyba; kolokviumų rengimas ir vedimas; koncertų rengimas ir vedimas; konferencijų rengimas ir vedimas; kongresų rengimas ir vedimas; kultūros ar mokomųjų parodų rengimas; kūno rengybos treniruočių vedimas; lošimai; lošimo namų (kazino) paslaugos; loterijų rengimas; madų šou rengimas (pramogų reikmėms); mikrofilmavimas; miuzikholai; modelių parinkimas dailininkams; mokyklų paslaugos (švietimas); mokymas (mažos grupės ar vieno asmens); muziejų aprūpinimas eksponavimo reikmenimis; muzikos komponavimo paslaugos; muzikos kūrimas; naktiniai klubai; ne reklaminių tekstų rašymas; neakivaizdinis mokymas; orkestrų paslaugos; pasilinksminimai; pobūvių rengimas; poilsio ir pramogų vietų paslaugos; poilsio stovyklų paslaugos (pramoginių); povandeninio plaukiojimo reikmenų nuoma; praktinis mokymas (parodomasis); pramoginių ar mokomųjų konkursų rengimas; pramoginių rodinių (šou) kūrimas; pramoginių rodinių (šou) rengimas; pramogų informacija; pramogų paviljonų paslaugos; profesijos pasirinkimo konsultacijos; profesinis mokymas ir rengimas; profesinis perkvalifikavimas; radijo ir televizijos imtuvų nuoma; radijo ir televizijos programų kūrimas; radijo pramoginės laidos; religinis švietimas; reporterių paslaugos; scenaristų paslaugos; seminarų rengimas ir vedimas; simpoziumų rengimas ir vedimas; sporto aikščių nuoma; sporto įrenginių nuoma (išskyrus transporto priemones); sporto renginių rengimas; sporto stovyklų paslaugos; sporto varžybų tvarkaraščių sudarymas; sporto varžybų rengimas; stadionų įrenginių nuoma; subtitravimas; sveikatos klubų paslaugos (sveikatinimas ir kūno rengybos treniruotės); šokių vakarų rengimas; švietimo informacija; švietimo paslaugos; teatro dekoracijų nuoma; teatro spektakliai; tekstų maketavimo paslaugos (ne reklaminių tekstų); tekstų skelbimas (išskyrus reklaminius); televizijos ar teatro studijų apšvietimo priemonių nuoma; televizijos ir radijo imtuvų nuoma; televizijos ir radijo programų rengimas; televizijos pramoginės laidos; teniso kortų nuoma; tiesioginių laidų rengimas; ugdomasis vadovavimas (mokymas); vaikų darželiai; vaizdajuosčių (videokasečių) nuoma; vaizdajuosčių įrašymas; vaizdajuosčių redagavimas; vaizdo filmų demonstravimas; vertėjų žodžiu paslaugos; vertimai; videofilmų gamyba; videokamerų nuoma; vietų užsakymas spektakliams; zoologijos sodų paslaugos; žaidimų įrangos nuoma; žaidimų paslaugos, teikiamos tiesiogiai per kompiuterių tinklą; žaislų nuoma.

42 mokslo ir technologijų paslaugos ir su tuo susiję tyrimai ir projektavimas; pramoninės analizės ir tyrimų paslaugos; kompiuterių programinės ir aparatinės įrangos projektavimas ir tobulinimas; apsaugos nuo kompiuterinių virusų paslaugos; architektų konsultacijos; architektų paslaugos; audinių bandymai; bakteriologiniai tyrimai; biologiniai tyrimai; chemikų paslaugos; cheminė analizė; cheminiai tyrimai; debesų nusodinimas; dokumentų skaitmeninimas (skenavimas); drabužių modeliavimas; duomenų ar dokumentų konvertavimas iš fizinių laikmenų į elektronines laikmenas; energijos auditas; eskizų darymas (pramoninis dizainas); fizika (tyrimai); geologinė paieška; geologinė žvalgyba; geologiniai tyrinėjimai; informacinių technologijų (IT) konsultavimo paslaugos; interjero dizainas; internetinių paieškos sistemų parūpinimas; inžinerija; inžineriniai darbai (ekspertizė); kalibravimas (matavimai); kambarių interjero dizainas; klinikiniai tyrimai; kokybės tikrinimas; kokybinis stačiojo miško įvertinimas; kokybinis vilnų įvertinimas; kompiuterinės programinės įrangos įtaisymas; kompiuterinių programų priežiūra; kompiuterių aparatinės įrangos projektavimo ir tobulinimo konsultacijos; kompiuterių duomenų atkūrimas; kompiuterių nuoma; kompiuterių programinės įrangos atnaujinimas; kompiuterių programinės įrangos konsultacijos; kompiuterių programinės įrangos projektavimas; kompiuterių programinės įrangos techninė priežiūra; kompiuterių programų dubliavimas; kompiuterių programų ir duomenų konvertavimas (ne fizinis); kompiuterių programų nuoma; kompiuterių programų rengimas; kompiuterių sistemų analizė; kompiuterių sistemų projektavimas; kompiuterių sistemų stebėsena per nuotolinę prieigą; kompiuterių svetainių (visuotinio kompiuterių tinklo svetainių) priskyrimas; konsultacijos dėl energijos taupymo; kosmetikos tyrimai; mechanikos tyrimai; medžiagų bandymai; meninio dizaino paslaugos; meno kūrinių tikrumo nustatymas; meteorologinė informacija; miestų planavimas; moksliniai tyrimai; mokslinė informacija, naujų produktų tyrimas ir kūrimas (paslaugos kitiems); patarimai ir konsultacijos dėl taršos anglies dioksidu mažinimo; programinė įranga kaip paslauga (SaaS); mokslinių laboratorijų paslaugos; naftos gręžinių bandymai; naftos telkinių paieška; naftos žvalgyba; naudotinų naftos telkinių tyrimai; orų prognozavimas; povandeniniai tyrinėjimai; pramoninis dizainas; pramoninis konstravimas; rašysenos tyrimas (grafologija); serverių priegloba; statybų projektavimas; taros ir pakuočių dizainas; techniniai tyrimai; techninių projektų tyrimai; tyrimai aplinkosaugos srityje; topografinės nuotraukos; transporto priemonių techninė apžiūra; vandens tyrimai; visuotinio kompiuterių tinklo svetainių kūrimas ir palaikymas kitiems; visuotinio kompiuterių tinklo svetainių projektavimo konsultacijos; žiniatinklio serverių nuoma.

43 maisto ir gėrimų parūpinimo paslaugos; laikinas apgyvendinimas; apgyvendinimo biurai (viešbučiai, pensionai); apšvietimo priemonių nuoma (ne teatrui ar televizijos studijoms); aprūpinimas maistu ir gėrimais; barų paslaugos; geriamojo vandens dalytuvų nuoma; gyvūnų pensionai; kavinės; kavos barai; kėdžių, stalų, staltiesių, stiklo dirbinių nuoma; kilnojamųjų statinių nuoma; laikino būsto parūpinimas; lopšeliai; maisto gaminimo (virimo, kepimo) aparatų nuoma; moteliai; palapinių nuoma; pensionai (apstatyti kambariai ir maitinimas); pensionų rezervavimas; poilsio stovyklaviečių paslaugos; restoranai; savitarnos restoranai; senelių namai; susitikimo patalpų nuoma; trumpa

patalpų nuoma; trumpo poilsio stovyklų paslaugos (nuomojamos patalpos); turizmo bazės; užkandinės; valgyklos; viešbučiai; viešbučių rezervavimas.

44 medicinos paslaugos; veterinarijos paslaugos; žmonių ar gyvūnų higieninė ir grožio priežiūra; žemdirbystės, sodininkystės ir miškininkystės paslaugos; akušerinės paslaugos; akvakultūros paslaugos; alternatyviosios medicinos paslaugos; apsėklinimo paslaugos; apvaisinimo in vitro paslaugos; aromaterapijos paslaugos; chiropraktika; daigynai; daržininkystė; farmacininkų konsultacijos; fizioterapija; gėlių aranžavimas; gydymo paslaugos; gyvulių auginimas; globos namai; grožio salonai; kambarinių gyvūnėlių higieninė ir grožio priežiūra; kenkėjų naikinimas (žemės ūkyje, sodininkystėje ir miškininkystėje); kirpyklos; kraujo perpylimo stotys; ligoninės; logopedo paslaugos; manikiūras; masažas; medicininės įrangos nuoma; medicinos klinikų paslaugos; medicinos pagalba; medžių genėjimas (stačių); medžių sodinimas taršos anglies dioksidu mažinimui; odontologijos paslaugos; optikų paslaugos; parkų ir sodų planavimas; piktžolių naikinimas; plastinė chirurgija; plaukų persodinimas; psichologų paslaugos; reabilitacijos įstaigos; receptų išrašymo farmacininkų paslaugos; sanatorijos; sanitarinių įrengimų nuoma; saunų paslaugos; sergančiųjų priklausomybės ligomis reabilitacija; slaugymas (medicininis); slaugos namai; sodininkystė; sodų ir parkų projektavimas; soliariumų paslaugos; sveikatingumo centrai; sveikatingumo centrų paslaugos; sveikatos konsultacijos; sveikatos priežiūra; sveikstančiųjų slaugos namai; tatuiravimas; telemedicinos paslaugos; trąšų ir kitų žemės ūkio chemikalų barstymas iš oro ir nuo žemės; turkiškos pirtys; vainikų pynimas; vejų priežiūra; veterinarijos pagalba; viešosios pirtys higienos reikmėms; vizažistų paslaugos; žemės ūkio įrenginių nuoma.

45 juridinės paslaugos; asmenų ir nuosavybės apsaugos paslaugos; asmeninės ir visuomeninės kitų teikiamos paslaugos, susijusios su individų poreikių tenkinimu; asmeninė apsauga; alternatyvaus ginčų sprendimo paslaugos; apsauga; apsauginių signalizacijų priežiūra; apsaugos konsultacijos; arbitražas; asmens kilmės tyrimai; atstovavimo bylose (bylinėjimosi) paslaugos; autorių teisių vadyba; bagažo tikrinimas saugumo tikslais; civilinės metrikacijos biurai; dingusių žmonių paieška; drabužių nuoma; gaisrų gesinimas; gamyklų tikrinimas saugumo tikslais; genealoginiai tyrimai; gesintuvų nuoma; gyvūnėlių priežiūra (šeimininkams nesant); horoskopų sudarymas; intelektinės nuosavybės konsultacijos; intelektinės nuosavybės licencijavimas; intelektinės nuosavybės priežiūros paslaugos; įvaikinimo agentūrų paslaugos; jaunų merginų lydėjimas viešosiose vietose; kompiuterinių programų licencijavimas (juridinės paslaugos); kremavimas; laidojimo biurai; laidotuvės; naktinė slauga; namų priežiūra; prarastos nuosavybės grąžinimas; priešgaisrinės signalizacijos nuoma; religinių renginių rengimas; seifų nuoma; seklių agentūros; spynų atrakinimas; sričių vardų registravimas (juridinės paslaugos); susitikimų paslaugos; tarpininkavimas; teisiniai tyrimai; vaikų priežiūra; vakarinių drabužių nuoma; vestuvių iškilmių planavimas ir rengimas.

(580) 2015 01 26

---

(111) **69427**

(540) GALERIA URBANA vynas menas judesys vino arte movida fig

(511)

35 mugių rengimas komercijos ar reklamos reikmėms; parodų rengimas komercijos ar reklamos reikmėms.

43 maisto ir gėrimų parūpinimo paslaugos; laikinas apgyvendinimas; apgyvendinimo biurai (viešbučiai, pensionai); apšvietimo priemonių nuoma (ne teatrui ar televizijos studijoms); aprūpinimas maistu ir gėrimais; barų paslaugos; geriamojo vandens dalytuvų nuoma; gyvūnų pensionai; kavinės; kavos barai; kėdžių, stalų, staltiesių, stiklo dirbinių nuoma; kilnojamųjų statinių nuoma; laikino būsto parūpinimas; lopšeliai; maisto gaminimo (virimo, kepimo) aparatų nuoma; moteliai; palapinių nuoma; pensionai (apstatyti kambariai ir maitinimas); pensionų rezervavimas; poilsio stovyklaviečių paslaugos; restoranai; savitarnos restoranai; senelių namai; susitikimo patalpų nuoma; trumpa patalpų nuoma; trumpo poilsio stovyklų paslaugos (nuomojamos patalpos); turizmo bazės; užkandinės; valgyklos; viešbučiai; viešbučių rezervavimas.

(450) 2014 09 25

Buvęs prekių ir paslaugų sąrašas

35 prekių, būtent meno dirbinių iš akmens, betono, marmuro, brangiųjų metalų, medžio, vaško, gipso, plastiko, paprastųjų metalų, porceliano, keramikos ar stiklo, paveikslų sukaupimas (išskyrus vežimą) kitiems, teikiantis pirkėjams galimybę patogiai apžiūrėti ir įsigyti tų prekių per užsakymams paštu skirtus katalogus ar elektroninėmis priemonėmis žiniatinklio svetainėse; mugių rengimas komercijos ar reklamos reikmėms; parodų rengimas komercijos ar reklamos reikmėms.

43 maisto ir gėrimų parūpinimo paslaugos; laikinas apgyvendinimas; apgyvendinimo biurai (viešbučiai, pensionai); apšvietimo priemonių nuoma (ne teatrui ar televizijos studijoms); aprūpinimas maistu ir gėrimais; barų paslaugos; geriamojo vandens dalytuvų nuoma; gyvūnų pensionai; kavinės; kavos barai; kėdžių, stalų, staltiesių, stiklo dirbinių nuoma; kilnojamųjų statinių nuoma; laikino būsto parūpinimas; lopšeliai; maisto gaminimo (virimo, kepimo) aparatų nuoma; moteliai; palapinių nuoma; pensionai (apstatyti kambariai ir maitinimas); pensionų rezervavimas; poilsio stovyklaviečių paslaugos; restoranai; savitarnos restoranai; senelių namai; susitikimo patalpų nuoma; trumpa patalpų nuoma; trumpo poilsio stovyklų paslaugos (nuomojamos patalpos); turizmo bazės; užkandinės; valgyklos; viešbučiai; viešbučių rezervavimas.

(580) 2015 01 21

---

(111) **69375A**

(540) mirra fig

(732) ZAKRYTOJE AKTSIONERNOE OBSCHESTVO „MIRRA-M“, Perevedenovskij per. d. 6 str. 2, 10582, Maskva, RU

(740) Edita Ivanauskienė, 61, Advokatės Editos Ivanauskienės kontora, Vokiečių g. 7 - 2, LT-01130 Vilnius, LT

(511)

3 balinimo preparatai ir kitos skalbimo medžiagos; muilas; parfumerija, eteriniai aliejai, kosmetika, plaukų losjonai; dantų milteliai ir pastos; alavijų preparatai (kosmetikos reikmėms); aliejai (kosmetikos reikmėms); aliejai (parfumerijai ir kvepalams); aliejai (tualeto reikmėms); aliejai (valymo reikmėms); alūno akmenėliai (sutraukiamosios priemonės); ambra (parfumerija); amoniakinis vanduo (lakusis šarmas) (ploviklis); antakių kosmetikos priemonės; antakių pieštukai; antistatiniai preparatai (namų ūkio reikmėms); apsaugos nuo saulės preparatai; aromatinės gėrimų medžiagos (eteriniai aliejai); aromatinės kepinių medžiagos (eteriniai aliejai); aromatinės medžiagos (eteriniai aliejai); aromatinis medis; aromatinis vanduo; atspaudžiamieji paveikslėliai (kosmetikos reikmėms); audinių minkštikliai (skalbimo reikmėms); augalų lapų blizgikliai; balinimo druskos; balinimo preparatai (kosmetikos reikmėms); balinimo soda; baltinimo kreida; balzamai (ne medicinos reikmėms); barzdos dažai; batsiuvių vaškas; batų blizgikliai; batų kremas; batų vaškas; bazinės gėlių kvepalų medžiagos; bergamočių aliejus; blakstienų kosmetikos preparatai; burnos kvapo gaivinimo juostelės; burnos skalavimo preparatai (ne medicinos reikmėms); chna (kosmetiniai dažai); citrinų eterinis aliejus; citronų eterinis aliejus; dantų balinimo geliai; dantų protezų poliravimo medžiagos; dantų protezų valymo preparatai; dažai (blakstienų ir antakių); dezinfekcinis muilas; dezodoruojamasis muilas; dirbtinės blakstienos; dirbtiniai nagai; dirbtinių blakstienų klijai; dirbtinių plaukų klijai; dušo preparatai (asmeninės higienos ar dezodoravimo reikmėms) (tualeto reikmenys); eterinės esencijos; gabalinis muilas; gabalinis prausiamasis (tualetinis) muilas; gaulterijų aliejus; gėlių ekstraktai (kvepalai); geraniolis; gydomasis muilas; gyvulių kosmetika; grimas; grimo preparatai; grimo pudra; grimo valymo preparatai; heliotropinas; ilgalaikio plaukų sugarbanojimo preparatų neutralizatoriai; indaplovių džiovinamosios medžiagos; įdegio preparatai (kosmetika); jazminų aliejus; jononas (parfumerija); juvelyrų krokas; kalio hipochloridas; kedrų eteriniai aliejai; kepinių kvapikliai (eteriniai aliejai); klijai (kosmetikos reikmėms); kosmetikos rinkiniai; kosmetinė pudra; kosmetinės kaukės; kosmetiniai dažai; kosmetiniai kremai; kosmetiniai pieštukai; kvapieji mišiniai (kvepalai); kvapo gaivinimo purškalai; kvepalai; levandų aliejus; levandų vanduo; liesinamieji kosmetikos preparatai; lyginimo preparatai (standinamieji); losjonai (kosmetikos reikmėms); losjonai po skutimosi; lūpų blizgiai; lūpų dažai; masažo geliai (ne medicinos reikmėms); mėtos (parfumerijos reikmėms); mėtų esencija (eterinis aliejus); migdolų aliejus; migdolų muilas; migdolų pienas (kosmetikos reikmėms); muilamedžių žievės (skalbiamosios); muilas (audinių spalvų gaivinimo reikmėms); muilas nuo kojų prakaitavimo; muilas nuo prakaitavimo; muskusas (parfumerija); nagų blizginimo preparatai; nagų dekoravimo lipdukai; nagų lakas; nagų priežiūros preparatai; naminių gyvūnėlių šampūnai; naminių gyvūnų dezodorantai; nuovirų šalinimo buitiniai preparatai; nutekamųjų vamzdžių atkimšimo preparatai; odekolonas; odos balinimo kremai; odos priežiūros kosmetiniai preparatai; odų apsauginiai (blizginimo) preparatai; odų balinimo preparatai; odų tepalai (valomieji); odų vaškas; oro kvėpinimo preparatai; parfumerijos gaminiai; plaukų dažai; plaukų dažikliai; plaukų garbanojimo preparatai; plaukų lakas; plaukų šalinimo preparatai (depiliatoriai); plaukų šalinimo vaškas; plovikliai (detergentai) (ne pramonės ir medicinos reikmėms); plovimo preparatai; pomados (kosmetikos reikmėms); popierinės servetėlės, įmirkytos kosmetiniais losjonais; purškiamieji kvapo gaivikliai; riebalai (kosmetikos reikmėms); riebalų šalinimo priemonės (išskyrus naudojamas gamyboje); rišamosios medžiagos (kosmetikos reikmėms); rožių aliejus; safrolis; sausieji baltinių kvepalai; sausieji šampūnai; sausojo valymo preparatai; sienų apmušalų valymo preparatai; siūlų vaškas; siuvėjų vaškas; skalbimo soda; skalbinių apretai; skalbinių balikliai; skalbinių balinimo preparatai; skalbinių blizgikliai; skalbinių krakmolas; skalbinių mėlis; skalbinių mirkymo preparatai; skalbinių spalvų gaivinimo chemikalai (gaivikliai) (buities reikmėms); skalbinių vaškas; skalbinių vaškavimo preparatai; skustuvų galandimo diržų pastos; skutimosi akmenėliai (sutraukiamosios priemonės); skutimosi muilas; skutimosi preparatai; smilkalai; smilkalai (kvapniosios medžiagos); smilkalų lazdelės; sodos šarmas; standikliai (skalbinių); stiklo audinys; suspaustas oras buteliukuose (purvo ir dulkių valymo reikmėms); šampūnai; talko milteliai (tualeto reikmenys); tamponai (tualeto reikmenys); terpenai (eteriniai aliejai); terpentinas (riebalų šalinimo reikmėms); terpentino aliejus (riebalų šalinimo reikmėms); tualetiniai preparatai nuo prakaitavimo; tualetinis pienelis; tualetinis vanduo; tualeto reikmenys; ūsų vaškas; valikliais impregnuotas audeklas; valomoji kreida; vandenilio peroksidas (kosmetikos reikmėms); vata (kosmetikos reikmėms); vatos tamponai su pagaliuku (kosmetikos reikmėms); vazelinas (kosmetikos reikmėms); vonių druskos (ne medicinos reikmėms); vonių kosmetiniai preparatai; vulkaniniai pelenai (valomieji); Žavelio vanduo; žmonių arba gyvūnų dezodorantai; žvaigždanyžių esencija.

(580) 2015 01 30

Registracijos galiojimo termino pratęsimas pagal Lietuvos Respublikos prekių ženklų įstatymo 36 straipsnį

(111) **24152**
(156) 2015 01 27
(210) 95-2033
(220) 1995 07 26
(186) 2025 07 26
(732) UNILEVER NV, Weena 455, 3013 AL Rotterdam, NL
(740) Marius Jakulis - Jason, 3, AAA Law, J. Jasinskio g. 16 A, LT-03163 Vilnius, LT
(540)

LUX

(566) Liuksas
(511)

3 detergentai (ne pramonės ir medicinos reikmėms); balikliai ir kiti skalbimo preparatai; audinių kondicionavimo preparatai; valymo, poliravimo, riebalų šalinimo ir švitrinamojo apdirbimo preparatai; muilas; veido plovimo preparatai; dušo želė; putos voniai; tualetiniai preparatai ne medicinos reikmėms; plaukų priežiūros preparatai; kosmetika; odos priežiūros preparatai; parfumerija; asmeniniai dezodorantai; tualetinės priemonės nuo prakaitavimo.

---

(111) **26428**
(156) 2015 01 15
(210) ZP 16760
(220) 1994 09 23
(186) 2024 09 23
(732) ERGO INSURANCE SE, A. H. Tammsaare tee 47, 11316 Tallinn, EE
(740) Marija Lenkutienė, 6, Patentinių paslaugų centras, UAB, J.Basanavičiaus g. 11/1, LT-03108 Vilnius, LT
(540)

DRAUDIMO PASLAUGOS
INSURANCE SERVICES
DRAUDA

(531) 26.11, 27.1, 27.5, 29.1
(591) raudona, balta, juoda.
(511)

36 draudimas, draudimo informacija, draudimo konsultacijos.

---

(111) **26481**
(156) 2015 01 16
(210) ZP 16446
(220) 1994 08 15
(186) 2024 08 15
(732) UAB „TELE-3“, Kalvarijų g. 135, LT-08221 Vilnius, LT
(540)

TELE3

(531) 2.9, 27.7, 29.1
(591) juoda, raudona.
(511)

9 moksliniai, jūriniai, geodeziniai, elektriniai, fotografijos, kinematografijos, optiniai, svėrimo, matavimo, signalizavimo, tikrinimo (priežiūros), gelbėjimo, mokymo prietaisai ir aparatai; garso ar vaizdo įrašymo, perdavimo ar atkūrimo aparatūra; magnetinės duomenų laikmenos, įrašų diskai; prekybos automatai ir monetinių aparatų mechanizmai; kasos aparatai, skaičiavimo mašinos, duomenų dorojimo įrenginiai ir kompiuteriai; gesintuvai.

16 popierius, kartonas ir jų gaminiai, nepriskirti prie kitų klasių; spaudiniai; įrišimo medžiagos; fotonuotraukos; raštinės reikmenys; raštinės ir buitinės lipniosios medžiagos; dailininkų reikmenys; teptukai; rašomosios mašinėlės ir kontoros reikmenys (išskyrus baldus); mokomoji medžiaga ir vaizdinės priemonės (išskyrus aparatūrą); plastikinės pakavimo medžiagos (nepriskirtos prie kitų klasių); lošiamosios kortos; šriftai; klišės.

35 reklama; verslo vadyba; verslo tvarkyba; įstaigų veikla.

38 telekomunikacijos.

39 vežimas; prekių pakavimas ir sandėliavimas; kelionių rengimas.

40 medžiagų apdirbimas.

41 švietimas, mokymas; pramogos; sportinė ir kultūrinė veikla.

42 aprūpinimas maistu ir gėrimais; laikinas apgyvendinimas; medicininė, higieninė bei grožio priežiūra; veterinarijos ir žemės ūkio paslaugos; juridinės paslaugos; mokslo ir pramonės tyrimai; kompiuterių programų rengimas.

---

(111) **26498**
(156) 2015 01 08
(210) ZP 16471
(220) 1994 08 19
(186) 2024 08 19
(732) ISTITUTO LUSO FARMACO D'ITALIA SPA, Strada 6, Edificio L, 20089 Milanofiori Rozzano (MI), IT
(740) Reda Žabolienė, 7, Advokatės Redos Žabolienės kontora METIDA, Verslo centras VERTAS, Gynėjų g. 16, LT-01109 Vilnius, LT
(540)

ALTIAZEM

(511)
5 cheminiai farmaciniai produktai, kompozicijos ir preparatai, gatavi vaistai.

---

(111) **26590**
(156) 2015 01 07
(210) ZP 17552
(220) 1994 12 15
(186) 2024 12 15
(732) LPG SYSTEMS, 30, Rue du Docteur Abel, 26000 Valence, FR
(740) Marius Jakulis - Jason, 3, AAA Law, J. Jasinskio g. 16 A, LT-03163 Vilnius, LT
(540)



(531) 27.5
(511)
10 masažavimo aparatai.

---

(111) **26714**
(156) 2015 01 07
(210) 95-0067
(220) 1995 01 06
(186) 2025 01 06
(732) UAB „ANYKŠČIŲ ENERGETINĖ STATYBA", Stoties g.5, 4930 Anykščiai, LT
(740) Reda Žabolienė, 7, Advokatės Redos Žabolienės kontora METIDA, Verslo centras VERTAS, Gynėjų g. 16, LT-01109 Vilnius, LT
(540)



(531) 27.1, 27.5
(511)
37 pastatų statyba ir remontas; elektros linijų statyba; elektros prietaisų įtaisymas.

---

(111) **26720**
(156) 2015 01 16
(210) 95-0010
(220) 1995 01 03
(186) 2025 01 03
(732) INTERCONTINENTAL GREAT BRANDS LLC, 100 Deforest Avenue, East Hanover, New Jersey 07936, US
(740) Reda Žabolienė, 7, Advokatės Redos Žabolienės kontora METIDA, Verslo centras VERTAS, Gynėjų g. 16, LT-01109 Vilnius, LT
(540)

CAPPIO

(511)
29 mėsa, žuvis, paukštiena ir žvėriena; mėsos ekstraktai; konservuoti, džiovinti, virti ir kepti vaisiai ir daržovės; drebučiai, uogienės, vaisių kompotai; kiaušiniai, pienas ir pieno produktai; maistiniai aliejai ir riebalai.

---

(111) **26726**
(156) 2015 01 06
(210) ZP 17334
(220) 1994 11 29
(186) 2024 11 29
(732) UAB „TEKSORA", Savanorių pr. 245, LT-50154 Kaunas, LT

(540)



(531) 2.9, 4.5, 27.5, 29.1
(526) BENDRA LIETUVOS IR D.BRITANIJOS KLINIKA.
(591) balta, raudona, mėlyna.
(511)
42 sveikatos priežiūra, klinikos, specialistų konsultacijos (nesusijusios su verslu).

---

(111) **26846**
(156) 2015 01 07
(210) ZP 17544
(220) 1994 12 15
(186) 2024 12 15
(732) HY-LINE INTERNATIONAL, 1755 West Lakes Parkway, West Des Moines, IA, 50266, US
(740) Reda Žabolienė, 7, Advokatės Redos Žabolienės kontora METIDA, Verslo centras VERTAS, Gynėjų g. 16, LT-01109 Vilnius, LT
(540)

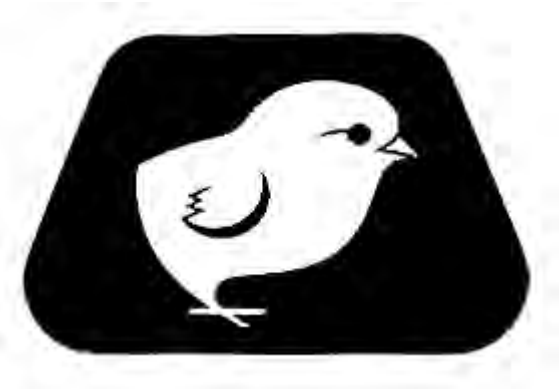

(531) 3.7, 26.4
(511)
31 perekliai kiaušiniai; gyvi naminiai paukščiai ir viščiukai.

---

(111) **26847**
(156) 2015 01 07
(210) ZP 17545
(220) 1994 12 15
(186) 2024 12 15
(732) HY-LINE INTERNATIONAL, 1755 West Lakes Parkway, West Des Moines, IA, 50266, US
(740) Reda Žabolienė, 7, Advokatės Redos Žabolienės kontora METIDA, Verslo centras VERTAS, Gynėjų g. 16, LT-01109 Vilnius, LT
(540)

HY-LINE

(511)
31 perekliai kiaušiniai; gyvi naminiai paukščiai ir viščiukai.

---

(111) **26862**
(156) 2015 01 21
(210) 95-0069
(220) 1995 01 06
(186) 2025 01 06
(732) FM LOGISTIC CORPORATE, Rue de l“Europe, 57370 Phalsbourg, FR
(740) Ramunė Garšvienė, 30, Dūkštų g. 28-20, LT-07171 Vilnius, LT
(540)



(531) 27.5, 29.1
(591) raudona, juoda, balta.
(511)
39 vežimas, pakavimas ir sandėliavimas.
(310)(320)(330) 94531930, 1994 08 02, FR

---

(111) **26919**
(156) 2015 01 15
(210) 95-0294
(220) 1995 01 26
(186) 2025 01 26
(732) LORENZ SNACK-WORLD HOLDING GmbH, Adelheidstr. 4/5, 30171 Hannover, DE
(740) Marius Jakulis - Jason, 3, AAA Law, J. Jasinskio g. 16 A, LT-03163 Vilnius, LT

(540)

POMLETS

(511)

29 mėsa, žuvis, paukštiena ir žvėriena; mėsos ekstraktai; konservuoti, džiovinti, virti ir kepti vaisiai ir daržovės; drebučiai, uogienės, vaisių kompotai; kiaušiniai, pienas ir pieno produktai; maistiniai aliejai ir riebalai.

30 kava, arbata, kakava, cukrus, ryžiai, tapijoka, sago kruopos, kavos pakaitalai; miltai ir grūdų produktai, duona, pyragas ir konditerijos gaminiai, ledai; medus, sirupas; mielės, kepimo milteliai; druska, garstyčios; actas, padažai; prieskoniai; ledas.

---

(111) **26976**
(156) 2015 01 20
(210) 95-0117
(220) 1995 01 10
(186) 2025 01 10
(732) CARTIER INTERNATIONAL AG, Hinterbergstrasse 22, Postfach 61, 6312 Steinhausen, CH
(740) Marija Lenkutienė, 6, Patentinių paslaugų centras, UAB, J.Basanavičiaus g. 11/1, LT-03108 Vilnius, LT
(540)

SO PRETTY DE CARTIER

(511)

3 muilas (tualetinis), parfumerija, eteriniai aliejai, kosmetika, plaukų losjonai; dantų milteliai ir pastos.

(310)(320)(330) 830586, 1994 07 14, BX

---

(111) **27020**
(156) 2015 01 13
(210) 95-0198
(220) 1995 01 16
(186) 2025 01 16
(732) UŽDAROJI AKCINĖ BENDROVĖ „KALNAPILIO - TAURO GRUPĖ“, Taikos al. 1, LT-35147 Panevėžys, LT
(740) Marius Jakulis - Jason, 3, AAA Law, J. Jasinskio g. 16 A, LT-03163 Vilnius, LT
(540)



(531) 3.1, 4.3, 24.1, 27.5, 27.7
(511)

32 alus; mineralinis ir gazuotas vanduo, kiti gaivieji gėrimai; vaisių gėrimai ir vaisių sultys; sirupai ir kiti gėrimų gaminimo mišiniai.

---

(111) **27183**
(156) 2015 01 23
(210) 95-0317
(220) 1995 01 30
(186) 2025 01 30
(732) UAB „MARGIRIS“, A.Gustaičio g.6-1, LT-46260 Kaunas, LT
(540)



(531) 2.1, 27.1
(511)

35 prekių sukaupimas (išskyrus vežimą) kitiems, teikiantis pirkėjams galimybę patogiai apžiūrėti ir įsigyti tų prekių.

42 barai, restoranai, valgyklos, aprūpinimas maistu ir gėrimais.

---

(111) **27234**
(156) 2015 01 16
(210) 95-0594
(220) 1995 02 28
(186) 2025 02 28
(732) KRKA, TOVARNA ZDRAVIL, D.D., NOVO MESTO, Šmarješka cesta 6, 8501 Novo mesto, SI
(740) Liudmila Gerasimovič, 9, IĮ „Liudmila Gerasimovič, Patentinis patikėtinis“, Vingrių g. 13-42, LT-01141 Vilnius, LT
(540)

GRAVINOVA

(511)

5 farmacijos, veterinarijos ir higienos preparatai; dietiniai produktai (medicinos reikmėms); kūdikių maistas; dezinfekavimo preparatai.

---

(111) **27272**
(156) 2015 01 16
(210) 95-0304
(220) 1995 01 27
(186) 2025 01 27
(732) UAB MEDELCOM INTERNATIONAL, Ramybės g. 4-70, LT02103 Vilnius, LT
(540)



(531) 27.3, 27.5, 29.1
(591) melsva.
(511)

10 ultragarsinės medicinos technikos gaminiai.
35 prekių sukaupimas (išskyrus vežimą) kitiems, teikiantis pirkėjams galimybę patogiai apžiūrėti ir įsigyti tų prekių.
37 elektroninės, tarp jų medicinos, aparatūros remontas ir priežiūra.

---

(111) **27348**
(156) 2015 01 15
(210) 95-0847
(220) 1995 03 22
(186) 2025 03 22
(732) LORENZ SNACK-WORLD HOLDING GmbH, Adelheidstr. 4/5, 30171 Hannover, DE
(740) Marius Jakulis - Jason, 3, AAA Law, J. Jasinskio g. 16 A, LT-03163 Vilnius, LT
(540)



(531) 27.5
(511)

29 mėsa, žuvis, paukštiena ir žvėriena; mėsos ekstraktai; konservuoti, džiovinti, virti ir kepti vaisiai ir daržovės; drebučiai, uogienės, vaisių kompotai; kiaušiniai, pienas ir pieno produktai; maistiniai aliejai ir riebalai.
30 kava, arbata, kakava, cukrus, ryžiai, tapijoka, sago kruopos, kavos pakaitalai; miltai ir grūdų produktai, duona, pyragas ir konditerijos gaminiai, ledai; medus, sirupas; mielės, kepimo milteliai; druska, garstyčios; actas, padažai; prieskoniai; ledas.

---

(111) **27354**
(156) 2015 01 07
(210) 95-0214
(220) 1995 01 18
(186) 2025 01 18
(732) WILD DAIRY INGREDIENTS GmbH, Rudolf-Wild-Str. 107-115, 69214 Eppelheim, DE
(740) Reda Žabolienė, 7, Advokatės Redos Žabolienės kontora METIDA, Verslo centras VERTAS, Gynėjų g. 16, LT-01109 Vilnius, LT
(540)

Hitghurt

(531) 27.5
(511)

29 pienas ir pieno produktai, jogurtas, jogurto produktai, sūris ir sūrio produktai, vaisių mišiniai pieno produktams.

---

(111) **27424**
(156) 2015 01 05
(210) 95-0107
(220) 1995 01 09
(186) 2025 01 09
(732) SANOFI, 54 rue La Boetie, 75008 Paris, FR
(740) Tatjana Sterlina, 37, UAB „Intels“, Naugarduko g. 32 / 2, LT-03225 Vilnius, LT
(540)

ТРАНКСЭН

(531) 28.5
(561) TRANKSEN
(511)

5 farmaciniai preparatai.

---

(111) **27459**
(156) 2015 01 27
(210) 95-0752
(220) 1995 03 14
(186) 2025 03 14
(732) UNILEVER NV, Weena 455, 3013 AL Rotterdam, NL
(740) Marius Jakulis - Jason, 3, AAA Law, J. Jasinskio g. 16 A, LT-03163 Vilnius, LT
(540)

PEPSODENT

(511)
3 dantų pastos ir milteliai.

---

(111) **27467**
(156) 2015 01 23
(210) 95-1111
(220) 1995 04 12
(186) 2025 04 12
(732) UNILEVER NV, Weena 455, 3013 AL Rotterdam, NL
(740) Marius Jakulis - Jason, 3, AAA Law, J. Jasinskio g. 16 A, LT-03163 Vilnius, LT
(540)

TIMOTEI

(511)
3 muilas; parfumerija, eteriniai aliejai, kosmetika, plaukų losjonai; dantų milteliai ir pastos.

---

(111) **27531**
(156) 2015 01 08
(210) 95-1080
(220) 1995 04 11
(186) 2025 04 11
(732) VIEŠOJI ĮSTAIGA „EUROPOS PARKAS“, Joneikiškių k., LT-15148 Vilniaus r., LT
(740) Reda Žabolienė, 7, Advokatės Redos Žabolienės kontora METIDA, Verslo centras VERTAS, Gynėjų g. 16, LT-01109 Vilnius, LT
(540)



(531) 22.5
(511)
41 muziejų aprūpinimas eksponavimo reikmenimis; muziejų paslaugos; knygų leidyba; konferencijų rengimas ir vedimas; kongresų rengimas ir vedimas; pramogų ar mokomųjų konkursų rengimas; mokymas; kultūros ar mokomųjų parodų rengimas; kolokviumų, seminarų ir simpoziumų rengimas ir vedimas.

---

(111) **27542**
(156) 2015 01 20
(210) 95-0478
(220) 1995 02 21
(186) 2025 02 21
(732) VEKA AG, Dieselstrasse 8, D-48324 Sendenhorst, DE
(740) Marius Jakulis - Jason, 3, AAA Law, J. Jasinskio g. 16 A, LT-03163 Vilnius, LT
(540)

VEKAPLAN

(511)
12 plokštės iš plastikinių medžiagų transporto priemonių vidaus įrangai, priskirtos prie 12 klasės.
19 plokštės iš plastikinių medžiagų statybos pramonės reikmėms, skelbimų lentoms ir reklaminiams stendams, priskirtos prie 19 klasės.
20 plokštės iš plastikinių medžiagų baldų gamybai.

---

(111) **27596**
(156) 2015 01 22
(210) 95-0606
(220) 1995 03 01
(186) 2025 03 01
(732) CLARION CO, LTD, 7-2 Shintoshin, Chuo-ku, Saitama-shi, Saitama, JP
(740) Reda Žabolienė, 7, Advokatės Redos Žabolienės kontora METIDA, Verslo centras VERTAS, Gynėjų g. 16, LT-01109 Vilnius, LT
(540)

КЛАРИОН

(531) 28.5
(561) CLARION
(511)
9 transportuojamos radijo stotys, radiolokatoriai (radarai) ir radijo aparatai; vaizdo perdavimo ir priėmimo aparatai; filmavimo kameros (televizijai), antenos, vaizdo magnetofonai, juostiniai įrašymo aparatai, transporto priemonių stereofoniniai radijo

aparatai, klavišiniai garso grotuvai; įrašymo ir garso atkūrimo aparatūra, klavišiniai garso ir vaizdo diskų grotuvai, stiprintuvai, įrašų leistuvų greičio reguliatoriai; garsiakalbiai, mikrofonai, mobilūs telefonai, telefonai, mažos radijo stotys, kompiuteriai (naudojami navigacijoje), įrašytos kompiuterių operacinės programos; dalys ir priedai aukščiau išvardintoms prekėms.

---

(111) **27621**
(156) 2015 01 23
(210) 95-0329
(220) 1995 01 31
(186) 2025 01 31
(732) UNILEVER NV, Weena 455, 3013 AL Rotterdam, NL
(740) Marius Jakulis - Jason, 3, AAA Law, J. Jasinskio g. 16 A, LT-03163 Vilnius, LT
(540)

SANA

(511)

29 maistiniai aliejai ir riebalai.

---

(111) **27667**
(156) 2015 01 05
(210) 95-0066
(220) 1995 01 05
(186) 2025 01 05
(732) SANOFI, 54 rue La Boetie, 75008 Paris, FR
(740) Tatjana Sterlina, 37, UAB „Intels“, Naugarduko g. 32 / 2, LT-03225 Vilnius, LT
(540)

MAGNE B6

(511)

5 farmaciniai preparatai.

---

(111) **27710**
(156) 2015 01 07
(210) 95-0726
(220) 1995 03 13
(186) 2025 03 13
(732) KP SNACKS LIMITED, Hayes Park, Hayes End Road, Hayes, Middelsex UB4 8EE, GB
(740) Marius Jakulis - Jason, 3, AAA Law, J. Jasinskio g. 16 A, LT-03163 Vilnius, LT
(540)

SKIPS

(511)

29 bulvių produktai, priskirti prie 29 klasės; užkandžiai paruošti iš produktų, priskirtų prie 29 klasės, įskaitant sūdytus užkandžius.
30 užkandžiai, paruošti iš bulvinių miltų, kukurūzų miltų, taip pat paruošti iš kitų produktų, priskirtų prie 30 klasės, įskaitant sūdytus užkandžius.
31 bulvės.

---

(111) **27739**
(156) 2015 01 08
(210) 95-0133
(220) 1995 01 10
(186) 2025 01 10
(732) LPM INTERNATIONAL SA, 3, Avenue Pasteur, 2311 Luxembourg, LU
(740) Reda Žabolienė, 7, Advokatės Redos Žabolienės kontora METIDA, Verslo centras VERTAS, Gynėjų g. 16, LT-01109 Vilnius, LT
(540)

LA MERE POULARD

(511)

29 mėsa, žuvis, paukštiena ir žvėriena; mėsos ekstraktai; konservuoti, džiovinti, virti ir kepti vaisiai ir daržovės; drebučiai, uogienės, vaisių kompotai; kiaušiniai, pienas ir pieno produktai; maistiniai aliejai ir riebalai.
30 kava, arbata, kakava, cukrus, ryžiai, tapijoka, sago kruopos, kavos pakaitalai; miltai ir grūdų produktai, duona, pyragas ir konditerijos gaminiai, ledai; medus, sirupas; mielės, kepimo milteliai; druska, garstyčios; actas, padažai; prieskoniai; ledas.
33 svaigieji gėrimai (išskyrus alų).

---

(111) **27781**
(156) 2015 01 15
(210) 95-1233
(220) 1995 04 26
(186) 2025 04 26
(732) LORENZ SNACK-WORLD HOLDING GmbH, Adelheidstr. 4/5, 30171 Hannover, DE
(740) Marius Jakulis - Jason, 3, AAA Law, J. Jasinskio g. 16 A, LT-03163 Vilnius, LT
(540)

Monster Munch

(511)

29 mėsa, žuvis, paukštiena ir žvėriena; mėsos ekstraktai; konservuoti, džiovinti, virti ir kepti vaisiai ir daržovės; drebučiai, uogienės, vaisių kompotai; kiaušiniai, pienas ir pieno produktai; maistiniai aliejai ir riebalai.
30 kava, arbata, kakava, cukrus, ryžiai, tapijoka, sago kruopos, kavos pakaitalai; miltai ir grūdų produktai, duona, pyragas ir konditerijos gaminiai, ledai; medus, sirupas; mielės, kepimo milteliai; druska, garstyčios; actas, padažai; prieskoniai; ledas.

---

(111) **27851**
(156) 2015 01 05
(210) 95-0735
(220) 1995 03 14
(186) 2025 03 14
(732) LINCOLN GLOBAL, INC, 17721 Railroad St., City of Industry CA 91748, US
(740) Reda Žabolienė, 7, Advokatės Redos Žabolienės kontora METIDA, Verslo centras VERTAS, Gynėjų g. 16, LT-01109 Vilnius, LT
(540)

GRI-TEC

(511)
6 suvirinimo strypeliai.
(310)(320)(330) 74/575350, 1994 09 19, US

---

(111) **27927**
(156) 2015 01 27
(210) 95-1608
(220) 1995 06 06
(186) 2025 06 06
(732) UNILEVER NV, Weena 455, 3013 AL Rotterdam, NL
(740) Marius Jakulis - Jason, 3, AAA Law, J. Jasinskio g. 16 A, LT-03163 Vilnius, LT
(540)

DOMESTOS

(511)
3 detergentai (ne pramonės ir medicinos reikmėms); balinimo preparatai ir kitos skalbimo medžiagos; skalbinių vaškavimo preparatai; valymo, poliravimo, šveitimo ir švitrinamojo apdirbimo preparatai; muilas.

---

(111) **27940**
(156) 2015 01 20
(210) 95-1304
(220) 1995 05 02
(186) 2025 05 02
(732) PEPSICO, INC, 700 Anderson Hill Road, Purchase, NY 10577-1444, US
(740) Marius Jakulis - Jason, 3, AAA Law, J. Jasinskio g. 16 A, LT-03163 Vilnius, LT
(540)

ROLD GOLD

(511)
29 paruošti užkandžiai iš bulvių, riešutų, vaisių ar daržovių, ar jų mišinių, priskirtų prie 29 klasės.
30 paruošti užkandžiai iš grūdų, grūdų dribsnių, makaronų, spragintų kukurūzų su aguonomis; paruošti užkandžiai iš grūdų ar kruopų, priskirtų prie 30 klasės.

---

(111) **27941**
(156) 2015 01 20
(210) 95-1303
(220) 1995 05 02
(186) 2025 05 02
(732) PEPSICO, INC, 700 Anderson Hill Road, Purchase, NY 10577-1444, US
(740) Marius Jakulis - Jason, 3, AAA Law, J. Jasinskio g. 16 A, LT-03163 Vilnius, LT
(540)

PEPSICO

(511)
29 paruošti užkandžiai iš bulvių, riešutų, vaisių ar daržovių, ar jų mišinių, priskirtų prie 29 klasės.
30 paruošti užkandžiai iš grūdų, grūdų dribsnių, makaronų, spragintų kukurūzų su aguonomis; paruošti užkandžiai iš grūdų ar kruopų, priskirtų prie 30 klasės.

---

(111) **27959**
(156) 2015 01 05
(210) 95-1307
(220) 1995 05 02
(186) 2025 05 02
(732) DKV EURO SERVICE GmbH & CO KG, Balcke-Duerr-Allee 3, D-40882 Ratingen, DE
(740) Reda Žabolienė, 7, Advokatės Redos Žabolienės kontora METIDA, Verslo centras VERTAS, Gynėjų g. 16, LT-01109 Vilnius, LT
(540)

DKV EURO SERVICE

(511)
35 apyskaitų ir sąskaitų būklės sudarymas; nuomos paslaugos, priskirtos prie 35 klasės.
36 kredito kortelių, tame tarpe serviso kortelių išdavimas (pramoninių krovinių transportavimo ir keleivių pervežimo priemonėms, sunkvežimiams, autobusams bei jų vairuotojams); banko operacijos ir finansavimo paslaugos.
37 nuomos paslaugos, priskirtos prie 37 klasės; taisymas (remontas); automobilių techninė priežiūra ir taisymas.
38 mobiliojo ryšio telefonas.
39 krovinių ekspedijavimas bei keleivių vežiojimas; vilkimas; nuomos paslaugos, priskirtos prie 39 klasės; vairuotojo (samdomo) paslaugos.

---

(111) **27979**
(156) 2015 01 05
(210) 95-1718
(220) 1995 06 19
(186) 2025 06 19
(732) THE BOOTS COMPANY PLC, Nottingham NG2 3AA, GB

(740) Vytautas Dovydėnas, 1, V. Grybo g. 41-38, LT-10320 Vilnius, LT

(540)



(531) 26.1

(511)

3 tualetiniai preparatai; kosmetika; muilas; kvepalai; eteriniai aliejai; dezodorantai (asmeniniai); dantų ir plaukų priežiūros preparatai higienos ar kosmetikos reikmėms (tualeto reikmenys).

---

(111) **28096**
(156) 2015 01 05
(210) 95-0122
(220) 1995 01 10
(186) 2025 01 10
(732) SANOFI, 54 rue La Boetie, 75008 Paris, FR
(740) Tatjana Sterlina, 37, UAB „Intels“, Naugarduko g. 32 / 2, LT-03225 Vilnius, LT
(540)

EXACYL

(511)

5 farmaciniai preparatai.

---

(111) **28122**
(156) 2015 01 13
(210) 95-1704
(220) 1995 06 16
(186) 2025 06 16
(732) UŽDAROJI AKCINĖ BENDROVĖ „KALNAPILIO - TAURO GRUPĖ“, Taikos al. 1, LT-35147 Panevėžys, LT
(740) Marius Jakulis - Jason, 3, AAA Law, J. Jasinskio g. 16 A, LT-03163 Vilnius, LT
(540)

SENIEJI TRAKAI

(511)

32 alus.

---

(111) **28197**
(156) 2015 01 16
(210) 95-0568
(220) 1995 02 24
(186) 2025 02 24
(732) KRKA, TOVARNA ZDRAVIL, D.D., NOVO MESTO, Šmarješka cesta 6, 8501 Novo mesto, SI
(740) Liudmila Gerasimovič, 9, Ij „Liudmila Gerasimovič, Patentinis patikėtinis“, Vingrių g. 13-42, LT-01141 Vilnius, LT
(540)

KOKCISAN

(511)

5 veterinariniai preparatai, vaistai; pašarų priedai (medicinos reikmėms).

---

(111) **28198**
(156) 2015 01 16
(210) 95-0569
(220) 1995 02 24
(186) 2025 02 24
(732) KRKA, TOVARNA ZDRAVIL, D.D., NOVO MESTO, Šmarješka cesta 6, 8501 Novo mesto, SI
(740) Liudmila Gerasimovič, 9, Ij „Liudmila Gerasimovič, Patentinis patikėtinis“, Vingrių g. 13-42, LT-01141 Vilnius, LT
(540)

EGOCIN ad us. vet.

(531) 28.5
(526) „ad us. vet.“
(511)

5 veterinariniai preparatai.

---

(111) **28207**
(156) 2015 01 20
(210) 95-1341
(220) 1995 05 05
(186) 2025 05 05
(732) MINDAUGAS GYVIS, V.Krevės pr. 104a-48, LT-48425 Kaunas, LT
(740) Nijolė Viktorija Mickevičienė, 11, Panerių g. 79A, LT-48425 Kaunas, LT

(540)



(531) 27.5

(511)

25 drabužiai, apranga, avalynė, galvos apdangalai.

35 prekių sukaupimas (išskyrus vežimą) kitiems, teikiantis pirkėjams galimybę patogiai apžiūrėti ir įsigyti tų prekių.

---

(111) **28208**

(156) 2015 01 20

(210) 95-1342

(220) 1995 05 05

(186) 2025 05 05

(732) MINDAUGAS GYVIS, V.Krevės pr. 104a-48, LT-48425 Kaunas, LT

(740) Nijolė Viktorija Mickevičienė, 11, Panerių g. 79A, LT-48425 Kaunas, LT

(540)



(531) 5.5

(511)

25 drabužiai, apranga, avalynė, galvos apdangalai.

35 prekių sukaupimas (išskyrus vežimą) kitiems, teikiantis pirkėjams galimybę patogiai apžiūrėti ir įsigyti tų prekių.

---

(111) **28250**

(156) 2015 01 15

(210) 95-0297

(220) 1995 01 27

(186) 2025 01 27

(732) ANTON DUERBECK GmbH, Hessenring 120, D-61348 Bad Homburg, DE

(740) Leonas Antanas Kučinskas, 4, Dr. Leono A. Kučinsko patentinių paslaugų firma, Kaštonų g. 5-7, LT-01107 Vilnius, LT

(540)

Excelban

(511)

31 švieži bananai, tarp jų miltiniai bananai ir bananų pusfabrikačiai.

---

(111) **28254**

(156) 2015 01 07

(210) 95-0342

(220) 1995 02 01

(186) 2025 02 01

(732) BAYER AKTIENGESELLSCHAFT, D-51368 Leverkusen, Bayerwerk, DE

(740) Reda Žabolienė, 7, Advokatės Redos Žabolienės kontora METIDA, Verslo centras VERTAS, Gynėjų g. 16, LT-01109 Vilnius, LT

(540)

ACTRON

(511)

5 vaistai ir farmaciniai preparatai, cheminiai gaminiai sveikatos priežiūrai, dietiniai gaminiai medicinos reikmėms.

---

(111) **28256**

(156) 2015 01 07

(210) 95-0362

(220) 1995 02 03

(186) 2025 02 03

(732) BAYER AKTIENGESELLSCHAFT, D-51368 Leverkusen, Bayerwerk, DE

(740) Reda Žabolienė, 7, Advokatės Redos Žabolienės kontora METIDA, Verslo centras VERTAS, Gynėjų g. 16, LT-01109 Vilnius, LT

(540)

AKTREN

(511)

5 vaistai ir farmaciniai preparatai, cheminiai gaminiai sveikatos priežiūrai, dietiniai gaminiai medicinos reikmėms.

---

(111) **28272**
(156) 2015 01 13
(210) 95-1671
(220) 1995 06 13
(186) 2025 06 13
(732) UŽDAROJI AKCINĖ BENDROVĖ „KALNAPILIO - TAURO GRUPĖ“, Taikos al. 1, LT-35147 Panevėžys, LT
(740) Marius Jakulis - Jason, 3, AAA Law, J. Jasinskio g. 16 A, LT-03163 Vilnius, LT
(540)

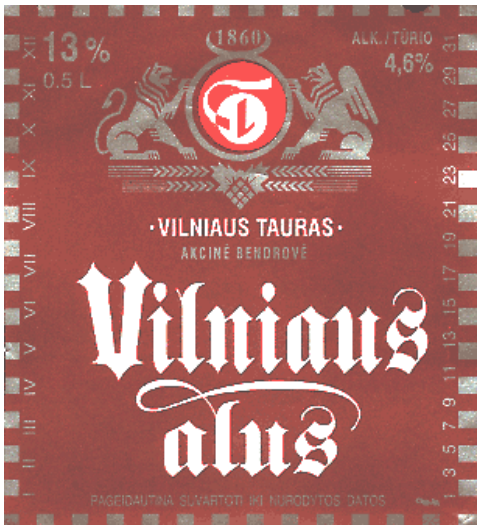

(531) 4.3, 24.1, 25.1, 27.5, 29.1
(591) pilka, balta, raudona, šviesiai ruda.
(511)
32 alus.

---

(111) **28289**
(156) 2015 01 07
(210) 95-0244
(220) 1995 01 20
(186) 2025 01 20
(732) INDUSTRIA DE DISENO TEXTIL, SA (INDITEX, SA), Avda.de la Diputacion, Edf. Inditex, 15142 Arteixo, (A Coruna), ES
(740) Stanislava Teleišienė, 31, UAB „Brainera“, Savanorių pr. 217, LT-02300 Vilnius, LT
(540)

ZARA

(511)
18 odos ir odų pakaitalai, jų gaminiai, nepriskirti prie kitų klasių; gyvūnų odos, kailiai; lagaminai, kelioniniai krepšiai; lietaus ir saulės skėčiai, lazdos (kriukiai); rimbai, botagai, pakinktai ir balnojimo reikmenys.

---

(111) **28328**
(156) 2015 01 20
(210) 95-1603
(220) 1995 06 06
(186) 2025 06 06
(732) PEPSICO, INC, 700 Anderson Hill Road, Purchase, NY 10577-1444, US
(740) Marius Jakulis - Jason, 3, AAA Law, J. Jasinskio g. 16 A, LT-03163 Vilnius, LT
(540)

WALKERS

(511)
29 paruošti užkandžiai, pagaminti iš bulvių, riešutų, vaisių ar daržovių, ar jų mišinių, priskirtų prie 29 klasės.
30 paruošti užkandžiai, pagaminti iš grūdų, grūdų dribsnių (grūdų produktų), kukurūzų spragėsių su aguonomis, krekerių (užkandžių sausainių); lengvi užkandžiai su grūdais ar kruopomis, priskirti prie 30 klasės.

---

(111) **28329**
(156) 2015 01 20
(210) 95-1601
(220) 1995 06 06
(186) 2025 06 06
(732) PEPSICO, INC, 700 Anderson Hill Road, Purchase, NY 10577-1444, US
(740) Marius Jakulis - Jason, 3, AAA Law, J. Jasinskio g. 16 A, LT-03163 Vilnius, LT
(540)

MONSTER MUNCH

(511)
29 paruošti užkandžiai, pagaminti iš bulvių, riešutų, vaisių ar daržovių, ar jų mišinių, priskirtų prie 29 klasės.
30 paruošti užkandžiai, pagaminti iš grūdų, grūdų dribsnių (grūdų produktų), krekerių (užkandžių sausainių), kukurūzų spragėsių su aguonomis; lengvi užkandžiai su grūdais ar kruopomis, priskirti prie 30 klasės.

---

(111) **28330**
(156) 2015 01 20
(210) 95-1602
(220) 1995 06 06
(186) 2025 06 06
(732) PEPSICO, INC, 700 Anderson Hill Road, Purchase, NY 10577-1444, US
(740) Marius Jakulis - Jason, 3, AAA Law, J. Jasinskio g. 16 A, LT-03163 Vilnius, LT
(540)

QUAVERS

(511)

29 paruošti užkandžiai, pagaminti iš bulvių, riešutų, vaisių ar daržovių, ar jų mišinių, priskirtų prie 29 klasės.

30 paruošti užkandžiai, pagaminti iš grūdų, grūdų dribsnių (grūdų produktų), krekerių (užkandžių sausainių), kukurūzų spragėsių su aguonomis; lengvi užkandžiai su grūdais ar kruopomis, priskirti prie 30 klasės.

---

(111) **28445**
(156) 2015 01 21
(210) 95-0315
(220) 1995 01 30
(186) 2025 01 30
(732) SOCIETE DU FIGARO, 14, Boulevard Haussmann, 75009 Paris, FR
(740) Tatjana Sterlina, 37, UAB „Intels“, Naugarduko g. 32 / 2, LT-03225 Vilnius, LT
(540)

LE FIGARO

(511)

16 spausdintiniai leidiniai, laikraščiai, periodiniai leidiniai, žurnalai, plakatai, knygos; popierius, kartonas ir prekės, pagamintos iš šių medžiagų, neįtrauktos į kitas klases; spaudiniai; knygų viršelių medžiagos; fotografijos; kanceliarinės prekės; lipniosios juostos kanceliarijos arba buities reikmėms; medžiagos dailininkams, teptukai; spausdinimo mašinėlės ir kontoros reikmenys (išskyrus baldus); mokymo medžiaga ir vaizdinės priemonės (išskyrus aparatūrą); plastikinės pakavimo medžiagos (nepriskirtos prie kitų klasių); žaidimo kortos; šriftas; klišės (poligrafija).

---

(111) **28447**
(156) 2015 01 16
(210) 95-0324
(220) 1995 01 31
(186) 2025 01 31
(732) INTERCONTINENTAL GREAT BRANDS LLC, 100 Deforest Avenue, East Hanover, New Jersey 07936, US
(740) Reda Žabolienė, 7, Advokatės Redos Žabolienės kontora METIDA, Verslo centras VERTAS, Gynėjų g. 16, LT-01109 Vilnius, LT
(540)

SNACKWELL'S

(511)

30 biskvitai, sausainiai, krekeriai.

---

(111) **28469**
(156) 2015 01 05
(210) 95-1442
(220) 1995 05 16
(186) 2025 05 16
(732) CEVA SANTE ANIMALE SA, 10 Avenue de La Ballastiere, 33500 Libourne, FR
(740) Tatjana Sterlina, 37, UAB „Intels“, Naugarduko g. 32 / 2, LT-03225 Vilnius, LT
(540)

ENZAPROST

(511)

5 vaistai žmonėms ir veterinariniai vaistai, higienos preparatai, bioreguliatoriai.

---

(111) **28473**
(156) 2015 01 23
(210) 95-1472
(220) 1995 05 19
(186) 2025 05 19
(732) UNILEVER NV, Weena 455, 3013 AL Rotterdam, NL
(740) Marius Jakulis - Jason, 3, AAA Law, J. Jasinskio g. 16 A, LT-03163 Vilnius, LT
(540)



(531) 25.1, 26.4, 27.5, 29.1
(591) mėlyna, raudona, balta.
(511)

3 muilai; parfumerija, eteriniai aliejai, kosmetika; petrolatumas kosmetikos reikmėms; plaukų aliejai, kremai ir losjonai; odos aliejai, kremai ir losjonai; vonios ir dušo želė, vonios aliejai ir putos; talko milteliai; tualetinės priemonės nuo prakaitavimo ir asmeniniai dezodorantai; tualetiniai preparatai ne medicinos reikmėms.

---

(111) **28474**
(156) 2015 01 27
(210) 95-1473
(220) 1995 05 19
(186) 2025 05 19
(732) UNILEVER NV, Weena 455, 3013 AL Rotterdam, NL
(740) Marius Jakulis - Jason, 3, AAA Law, J. Jasinskio g. 16 A, LT-03163 Vilnius, LT
(540)



(531) 25.1, 26.4, 27.5, 29.1
(591) mėlyna, raudona, balta, geltona, žalia.
(511)
3 muilai; parfumerija, eteriniai aliejai, kosmetika; petrolatumas kosmetikos reikmėms; plaukų aliejai, kremai ir losjonai; odos aliejai, kremai ir losjonai; vonios ir dušo želė, vonios aliejai ir putos; talko milteliai; tualetinės priemonės nuo prakaitavimo ir asmeniniai dezodorantai.; tualetiniai preparatai ne medicinos reikmėms.

---

(111) **28478**
(156) 2015 01 27
(210) 95-2053
(220) 1995 07 28
(186) 2025 07 28
(732) UNILEVER NV, Weena 455, 3013 AL Rotterdam, NL
(740) Marius Jakulis - Jason, 3, AAA Law, J. Jasinskio g. 16 A, LT-03163 Vilnius, LT
(540)

POND'S

(511)
3 muilas; parfumerija; eteriniai aliejai; kosmetika; plaukų losjonai; dantų milteliai ir pastos.

---

(111) **28479**
(156) 2015 01 27
(210) 95-2054
(220) 1995 07 28
(186) 2025 07 28
(732) UNILEVER NV, Weena 455, 3013 AL Rotterdam, NL
(740) Marius Jakulis - Jason, 3, AAA Law, J. Jasinskio g. 16 A, LT-03163 Vilnius, LT
(540)

SIGNAL

(511)
3 muilas; parfumerija; eteriniai aliejai; kosmetika; plaukų losjonai; dantų milteliai ir pastos.

---

(111) **28494**
(156) 2015 01 23
(210) 95-2072
(220) 1995 08 01
(186) 2025 08 01
(732) UNILEVER NV, Weena 455, 3013 AL Rotterdam, NL
(740) Marius Jakulis - Jason, 3, AAA Law, J. Jasinskio g. 16 A, LT-03163 Vilnius, LT
(540)

IMPULSE

(511)
3 muilas; parfumerija, kvepalai; odekolonai, tualetiniai vandenys, eteriniai aliejai, kosmetika; tualetiniai preparatai ne medicinos reikmėms; kosmetiniai odos kremai ir losjonai, vonių ir dušo kosmetiniai preparatai; talko milteliai; plaukų tualetiniai preparatai; tualetinės priemonės nuo prakaitavimo, dezodorantai (asmeniniai); skutimosi putos, skutimosi želė, losjonai prieš ir po skutimosi, kūno priežiūros priemonės.

---

(111) **28495**
(156) 2015 01 23
(210) 95-2073
(220) 1995 08 01
(186) 2025 08 01
(732) UNILEVER NV, Weena 455, 3013 AL Rotterdam, NL
(740) Marius Jakulis - Jason, 3, AAA Law, J. Jasinskio g. 16 A, LT-03163 Vilnius, LT
(540)

REXONA

(511)
3 muilas; parfumerija, kvepalai; odekolonai, tualetiniai vandenys, eteriniai aliejai, kosmetika; tualetiniai preparatai ne medicinos reikmėms; kosmetiniai odos kremai ir losjonai, vonių ir dušo kosmetiniai preparatai; talko milteliai; plaukų tualetiniai

preparatai; tualetinės priemonės nuo prakaitavimo, dezodorantai (asmeniniai); skutimosi putos ir skutimosi želė, losjonai prieš ir po skutimosi, kūno priežiūros priemonės.

---

(111) **28497**
(156) 2015 01 23
(210) 95-2075
(220) 1995 08 01
(186) 2025 08 01
(732) UNILEVER NV, Weena 455, 3013 AL Rotterdam, NL
(740) Marius Jakulis - Jason, 3, AAA Law, J. Jasinskio g. 16 A, LT-03163 Vilnius, LT
(540)

AXE

(511)

3 muilas; parfumerija, kvepalai; odekolonai, tualetiniai vandenys, eteriniai aliejai, kosmetika; tualetiniai preparatai ne medicinos reikmėms; kosmetiniai odos kremai ir losjonai, vonių ir dušo kosmetiniai preparatai; talko milteliai; plaukų tualetiniai preparatai; tualetinės priemonės nuo prakaitavimo, dezodorantai (asmeniniai); skutimosi putos, skutimosi želė, losjonai prieš ir po skutimosi, kūno priežiūros priemonės.

---

(111) **28610**
(156) 2015 01 27
(210) 95-2029
(220) 1995 07 26
(186) 2025 07 26
(732) UNILEVER NV, Weena 455, 3013 AL Rotterdam, NL
(740) Marius Jakulis - Jason, 3, AAA Law, J. Jasinskio g. 16 A, LT-03163 Vilnius, LT
(540)

SUNLICHT

(511)

3 detergentai (ne pramonės ir medicinos reikmėms), balinimo preparatai ir kitos skalbimo medžiagos; audinių minkštikliai; valymo, poliravimo, riebalų šalinimo priemonės; šveitimo ir švitrinamojo apdirbimo preparatai; muilas.

---

(111) **28611**
(156) 2015 01 27
(210) 95-2030
(220) 1995 07 26
(186) 2025 07 26
(732) UNILEVER NV, Weena 455, 3013 AL Rotterdam, NL
(740) Marius Jakulis - Jason, 3, AAA Law, J. Jasinskio g. 16 A, LT-03163 Vilnius, LT
(540)

CIF

(511)

3 detergentai (ne pramonės ir medicinos reikmėms), balinimo preparatai ir kitos skalbimo medžiagos; audinių minkštikliai; valymo, poliravimo, riebalų šalinimo priemonės; šveitimo ir švitrinamojo apdirbimo preparatai; muilas.

---

(111) **28612**
(156) 2015 01 27
(210) 95-2031
(220) 1995 07 26
(186) 2025 07 26
(732) UNILEVER NV, Weena 455, 3013 AL Rotterdam, NL
(740) Marius Jakulis - Jason, 3, AAA Law, J. Jasinskio g. 16 A, LT-03163 Vilnius, LT
(540)

OMO

(511)

3 detergentai (ne pramonės ir medicinos reikmėms), balinimo preparatai ir kitos skalbimo medžiagos; audinių minkštikliai; valymo, poliravimo, riebalų šalinimo priemonės; šveitimo ir švitrinamojo apdirbimo preparatai; muilas.

---

(111) **28639**
(156) 2015 01 16
(210) 95-0764
(220) 1995 03 15
(186) 2025 03 15
(732) NO FEAR INTERNATIONAL LIMITED, Grenville Court, Britwell Road, Burnham, Buckinghamshire SL1 8DF, GB
(740) Tatjana Sterlina, 37, UAB „Intels“, Naugarduko g. 32 / 2, LT-03225 Vilnius, LT
(540)

NO FEAR

(511)

25 drabužiai, apranga, avalynė, galvos apdangalai.

---

(111) **28640**
(156) 2015 01 09
(210) 95-0768
(220) 1995 03 15
(186) 2025 03 15
(732) POLY-CLIP SYSTEM GmbH & CO KG, Niedeckerstrasse 1, 65795 Hattersheim, DE
(740) Reda Žabolienė, 7, Advokatės Redos Žabolienės kontora METIDA, Verslo centras VERTAS, Gynėjų g. 16, LT-01109 Vilnius, LT
(540)

poly-clip

(511)

6 metalinės apkabėlės gyvulinėms žarnoms ir dešrų plėvelėms (apvalkalams), vamzdeliams (žarnoms) ir maišeliams susiūti.

7 mašinos gyvulinėms žarnoms ir dešrų plėvelėms (apvalkalams), vamzdeliams (žarnoms) ir maišeliams apkabėlėmis susiūti.

8 įrankiai gyvulinėms žarnoms ir dešrų plėvelėms (apvalkalams), vamzdeliams (žarnoms) ir maišeliams susiūti.

---

(111) **28770**
(156) 2015 01 22
(210) 95-1728
(220) 1995 06 20
(186) 2025 06 20
(732) THE GILLETTE COMPANY, One Gillette Park, Boston, Massachusetts 02127, US
(740) Marius Jakulis - Jason, 3, AAA Law, J. Jasinskio g. 16 A, LT-03163 Vilnius, LT
(540)

INDICATOR

(511)

8 elektriniai ir neelektriniai skustuvai ir skutimosi peiliukai, skutikliai (įrankiai); aštrūs pjaustymo įrankiai (rankiniai); visų paminėtų prekių dalys ir priedai (nepriskirti prie kitų klasių); valgomieji įrankiai (peiliai, šaukštai ir šakutės).

---

(111) **28857**
(156) 2015 01 21
(210) 95-1557
(220) 1995 05 31
(186) 2025 05 31
(732) ANSELL LIMITED, Victoria Gardens, Level 3, 678 Victoria Street, 3121 Richmond, AU
(740) Reda Žabolienė, 7, Advokatės Redos Žabolienės kontora METIDA, Verslo centras VERTAS, Gynėjų g. 16, LT-01109 Vilnius, LT
(540)

Metalist

(511)

9 apsauginės pirštinės (pramoninės paskirties).

---

(111) **28858**
(156) 2015 01 21
(210) 95-1558
(220) 1995 05 31
(186) 2025 05 31
(732) ANSELL LIMITED, Victoria Gardens, Level 3, 678 Victoria Street, 3121 Richmond, AU
(740) Reda Žabolienė, 7, Advokatės Redos Žabolienės kontora METIDA, Verslo centras VERTAS, Gynėjų g. 16, LT-01109 Vilnius, LT
(540)

Easy Flex

(511)

9 apsauginės pirštinės (pramoninės paskirties).

---

(111) **28991**
(156) 2015 01 20
(210) 95-0928
(220) 1995 03 28
(186) 2025 03 28
(732) ANSELL LIMITED, Victoria Gardens, Level 3, 678 Victoria Street, 3121 Richmond, AU
(740) Reda Žabolienė, 7, Advokatės Redos Žabolienės kontora METIDA, Verslo centras VERTAS, Gynėjų g. 16, LT-01109 Vilnius, LT
(540)

HYCRON

(511)

9 apsauginės pirštinės, įskaitant naudojamas pramonėje.

---

(111) **29120**
(156) 2015 01 22
(210) 95-2361
(220) 1995 08 30
(186) 2025 08 30
(732) UNILEVER NV, Weena 455, 3013 AL Rotterdam, NL
(740) Marius Jakulis - Jason, 3, AAA Law, J. Jasinskio g. 16 A, LT-03163 Vilnius, LT
(540)

SIGNAL

(511)

21 dantų šepetukai; dantų šepetukų laikikliai; dantų krapštukai ir dantų krapštukų laikikliai; kempinės (buities reikmėms); šukos; šepečiai; tualeto reikmeninės, visos išvardintos prekės, priskirtos prie 21 klasės.

---

(111) **29244**
(156) 2015 01 21
(210) 95-1235
(220) 1995 04 26
(186) 2025 04 26
(732) ANSELL LIMITED, Victoria Gardens, Level 3, 678 Victoria Street, 3121 Richmond, AU
(740) Reda Žabolienė, 7, Advokatės Redos Žabolienės kontora METIDA, Verslo centras VERTAS, Gynėjų g. 16, LT-01109 Vilnius, LT

(540)

PVA

(511)

9 apsauginės pirštinės (pramonės reikmėms).

---

(111) **29247**
(156) 2015 01 21
(210) 95-1238
(220) 1995 04 26
(186) 2025 04 26
(732) ANSELL LIMITED, Victoria Gardens, Level 3, 678 Victoria Street, 3121 Richmond, AU
(740) Reda Žabolienė, 7, Advokatės Redos Žabolienės kontora METIDA, Verslo centras VERTAS, Gynėjų g. 16, LT-01109 Vilnius, LT
(540)

SOL-KNIT

(511)

9 apsauginės pirštinės (pramonės reikmėms).

---

(111) **29249**
(156) 2015 01 21
(210) 95-1240
(220) 1995 04 26
(186) 2025 04 26
(732) ANSELL LIMITED, Victoria Gardens, Level 3, 678 Victoria Street, 3121 Richmond, AU
(740) Reda Žabolienė, 7, Advokatės Redos Žabolienės kontora METIDA, Verslo centras VERTAS, Gynėjų g. 16, LT-01109 Vilnius, LT
(540)

SAFE-KNIT

(511)

9 apsauginės pirštinės (pramonės reikmėms).

---

(111) **29252**
(156) 2015 01 21
(210) 95-1243
(220) 1995 04 26
(186) 2025 04 26
(732) ANSELL LIMITED, Victoria Gardens, Level 3, 678 Victoria Street, 3121 Richmond, AU
(740) Reda Žabolienė, 7, Advokatės Redos Žabolienės kontora METIDA, Verslo centras VERTAS, Gynėjų g. 16, LT-01109 Vilnius, LT
(540)

EDGE

(511)

9 apsauginės pirštinės (pramonės reikmėms).

---

(111) **29253**
(156) 2015 01 21
(210) 95-1244
(220) 1995 04 26
(186) 2025 04 26
(732) ANSELL LIMITED, Victoria Gardens, Level 3, 678 Victoria Street, 3121 Richmond, AU
(740) Reda Žabolienė, 7, Advokatės Redos Žabolienės kontora METIDA, Verslo centras VERTAS, Gynėjų g. 16, LT-01109 Vilnius, LT
(540)

POLAR GRIP

(511)

9 apsauginės pirštinės (pramonės reikmėms).

---

(111) **29279**
(156) 2015 01 07
(210) 95-1926
(220) 1995 07 18
(186) 2025 07 18
(732) SOCIETE DES PRODUITS NESTLE SA, 1800 Vevey, CH
(740) Reda Žabolienė, 7, Advokatės Redos Žabolienės kontora METIDA, Verslo centras VERTAS, Gynėjų g. 16, LT-01109 Vilnius, LT
(540)

FRISKIES

(511)

31 pašarai (gyvuliams penėti).

---

(111) **29299**
(156) 2015 01 22
(210) 95-2509
(220) 1995 09 18
(186) 2025 09 18
(732) UNILEVER NV, Weena 455, 3013 AL Rotterdam, NL
(740) Marius Jakulis - Jason, 3, AAA Law, J. Jasinskio g. 16 A, LT-03163 Vilnius, LT
(540)

VIENNETTA

(511)

30 valgomieji ledai, maistinis ledas; šaldyti konditerijos gaminiai; valgomųjų ledų ir kepinių sausieji mišiniai.

---

(111) **29300**
(156) 2015 01 23
(210) 95-2510
(220) 1995 09 18
(186) 2025 09 18
(732) UNILEVER NV, Weena 455, 3013 AL Rotterdam, NL
(740) Marius Jakulis - Jason, 3, AAA Law, J. Jasinskio g. 16 A, LT-03163 Vilnius, LT
(540)

TWISTER

(511)
30 valgomieji ledai, maistinis ledas; šaldyti konditerijos gaminiai; valgomųjų ledų ir kepinių sausieji mišiniai.

---

(111) **29302**
(156) 2015 01 23
(210) 95-2512
(220) 1995 09 18
(186) 2025 09 18
(732) UNILEVER NV, Weena 455, 3013 AL Rotterdam, NL
(740) Marius Jakulis - Jason, 3, AAA Law, J. Jasinskio g. 16 A, LT-03163 Vilnius, LT
(540)

SOLERO

(511)
30 valgomieji ledai, maistinis ledas; šaldyti konditerijos gaminiai; valgomųjų ledų ir kepinių sausieji mišiniai.

---

(111) **29306**
(156) 2015 01 23
(210) 95-2516
(220) 1995 09 18
(186) 2025 09 18
(732) UNILEVER NV, Weena 455, 3013 AL Rotterdam, NL
(740) Marius Jakulis - Jason, 3, AAA Law, J. Jasinskio g. 16 A, LT-03163 Vilnius, LT
(540)

NOGGER

(511)
30 valgomieji ledai, maistinis ledas; šaldyti konditerijos gaminiai; valgomųjų ledų ir kepinių sausieji mišiniai.

---

(111) **29309**
(156) 2015 01 23
(210) 95-2519
(220) 1995 09 18
(186) 2025 09 18
(732) UNILEVER NV, Weena 455, 3013 AL Rotterdam, NL
(740) Marius Jakulis - Jason, 3, AAA Law, J. Jasinskio g. 16 A, LT-03163 Vilnius, LT
(540)

MAGNUM

(511)
30 valgomieji ledai, maistinis ledas; šaldyti konditerijos gaminiai; valgomųjų ledų ir kepinių sausieji mišiniai.

---

(111) **29313**
(156) 2015 01 22
(210) 95-2523
(220) 1995 09 18
(186) 2025 09 18
(732) UNILEVER NV, Weena 455, 3013 AL Rotterdam, NL
(740) Marius Jakulis - Jason, 3, AAA Law, J. Jasinskio g. 16 A, LT-03163 Vilnius, LT
(540)

CORNETTO

(511)
30 valgomieji ledai, maistinis ledas; šaldyti konditerijos gaminiai; valgomųjų ledų ir kepinių sausieji mišiniai.

---

(111) **29315**
(156) 2015 01 22
(210) 95-2525
(220) 1995 09 18
(186) 2025 09 18
(732) UNILEVER NV, Weena 455, 3013 AL Rotterdam, NL
(740) Marius Jakulis - Jason, 3, AAA Law, J. Jasinskio g. 16 A, LT-03163 Vilnius, LT
(540)

CARTE D'OR

(511)
30 valgomieji ledai, maistinis ledas; šaldyti konditerijos gaminiai; valgomųjų ledų ir kepinių sausieji mišiniai.

---

(111) **29316**
(156) 2015 01 23
(210) 95-2526
(220) 1995 09 18
(186) 2025 09 18
(732) UNILEVER NV, Weena 455, 3013 AL Rotterdam, NL
(740) Marius Jakulis - Jason, 3, AAA Law, J. Jasinskio g. 16 A, LT-03163 Vilnius, LT
(540)

CALIPPO

(511)
30 valgomieji ledai, maistinis ledas; šaldyti konditerijos gaminiai; valgomųjų ledų ir kepinių sausieji mišiniai.

---

(111) **29318**
(156) 2015 01 23
(210) 95-2528
(220) 1995 09 18
(186) 2025 09 18
(732) UNILEVER NV, Weena 455, 3013 AL Rotterdam, NL
(740) Marius Jakulis - Jason, 3, AAA Law, J. Jasinskio g. 16 A, LT-03163 Vilnius, LT
(540)

ALGIDA

(511)
30 valgomieji ledai, maistinis ledas; šaldyti konditerijos gaminiai; valgomųjų ledų ir kepinių sausieji mišiniai.

---

(111) **29459**
(156) 2015 01 07
(210) 95-1203
(220) 1995 04 20
(186) 2025 04 20
(732) JEANJER, LTD, 1400 Broadway, New York, NY 10018, US
(740) Liudmila Gerasimovič, 9, IĮ „Liudmila Gerasimovič, Patentinis patikėtinis“, Vingrių g. 13-42, LT-01141 Vilnius, LT
(540)

GASOLINE

(511)
25 drabužiai, apranga, avalynė, galvos apdangalai.

---

(111) **29536**
(156) 2015 01 23
(210) 95-2600
(220) 1995 09 25
(186) 2025 09 25
(732) UNILEVER NV, Weena 455, 3013 AL Rotterdam, NL
(740) Marius Jakulis - Jason, 3, AAA Law, J. Jasinskio g. 16 A, LT-03163 Vilnius, LT
(540)

SIGNAL GLOBAL

(511)
3 muilas; parfumerija, kosmetika, eteriniai aliejai; plaukų losjonai; dantų milteliai ir pastos.

---

(111) **29563**
(156) 2015 01 23
(210) 95-2599
(220) 1995 09 25
(186) 2025 09 25
(732) UNILEVER NV, Weena 455, 3013 AL Rotterdam, NL
(740) Marius Jakulis - Jason, 3, AAA Law, J. Jasinskio g. 16 A, LT-03163 Vilnius, LT
(540)

SIGNAL SPORT

(511)
3 muilas, parfumerija, kosmetika, eteriniai aliejai; plaukų losjonai; dantų milteliai ir pastos.

---

(111) **29609**
(156) 2015 01 07
(210) 95-3416
(220) 1995 12 14
(186) 2025 12 14
(732) JOHNSON & JOHNSON, One Johnson & Johnson Plaza, New Brunswick, New Jersey, US
(740) Reda Žabolienė, 7, Advokatės Redos Žabolienės kontora METIDA, Verslo centras VERTAS, Gynėjų g. 16, LT-01109 Vilnius, LT
(540)

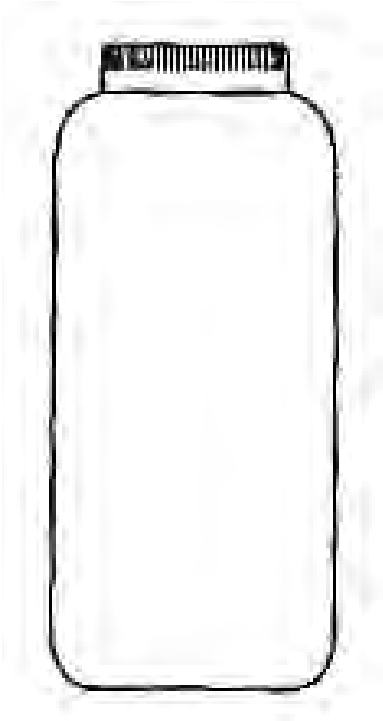

(531) 19.7
(511)
3 balinimo preparatai ir kitos skalbimo medžiagos; valymo, poliravimo, šveitimo ir švitrinamojo apdirbimo preparatai; muilas; parfumerija, eteriniai aliejai, kosmetika, plaukų losjonai; dantų milteliai ir pastos.
5 farmacijos, veterinarijos ir higienos preparatai; dietiniai produktai (medicinos reikmėms), kūdikių maistas; pleistrai, tvarsliava; dantų plombavimo ir dantų išlajų gamybos medžiagos; dezinfekavimo preparatai; kenkėjų naikinimo preparatai; fungicidai, herbicidai.

---

(111) **29692**
(156) 2015 01 23
(210) 95-0797
(220) 1995 03 17
(186) 2025 03 17
(732) UNILEVER NV, Weena 455, 3013 AL Rotterdam, NL
(740) Marius Jakulis - Jason, 3, AAA Law, J. Jasinskio g. 16 A, LT-03163 Vilnius, LT
(540)

POND'S PERFORMANCE

(511)

3 detergentai (ne pramonės ir medicinos reikmėms); muilas; parfumerija; tualetinis vanduo; kosmetika; eteriniai aliejai; tualeto reikmenys; skutimosi putos, skutimosi želė, losjonai prieš skutimąsi ir po skutimosi; plaukų losjonai; dantų pastos ir milteliai; burnos skalavimo preparatai (ne medicinos reikmėms); tualetinės priemonės nuo prakaitavimo; dezodorantai (asmeniniai), dezodorantai kūnui; odos priežiūros kosmetikos preparatai; odų kremai; kosmetiniai losjonai.

---

(111) **29764**
(156) 2015 01 07
(210) 95-3250
(220) 1995 11 28
(186) 2025 11 28
(732) SOCIETE DES PRODUITS NESTLE SA, 1800 Vevey, CH
(740) Reda Žabolienė, 7, Advokatės Redos Žabolienės kontora METIDA, Verslo centras VERTAS, Gynėjų g. 16, LT-01109 Vilnius, LT
(540)



(531) 3.7, 27.5
(511)

5 farmacijos, veterinarijos ir higienos preparatai; dietiniai produktai (medicinos reikmėms), kūdikių maistas.

---

(111) **29817**
(156) 2015 01 20
(210) 95-3277
(220) 1995 11 29
(186) 2025 11 29
(732) THE CONCENTRATE MANUFACTURING COMPANY OF IRELAND, also trading as Seven-Up International, 20, Reid Street, Williams House, Hamilton, BM
(740) Marius Jakulis - Jason, 3, AAA Law, J. Jasinskio g. 16 A, LT-03163 Vilnius, LT
(540)



(531) 1.15, 26.1, 27.1
(511)

32 mineralinis ir gazuotas vanduo, kiti gaivieji gėrimai; vaisių gėrimai ir vaisių sultys; sirupai ir kiti gėrimų gaminimo mišiniai.

---

(111) **29818**
(156) 2015 01 20
(210) 95-3278
(220) 1995 11 29
(186) 2025 11 29
(732) THE CONCENTRATE MANUFACTURING COMPANY OF IRELAND, also trading as Seven-Up International, 20, Reid Street, Williams House, Hamilton, BM
(740) Marius Jakulis - Jason, 3, AAA Law, J. Jasinskio g. 16 A, LT-03163 Vilnius, LT
(540)



(531) 1.15, 7.5, 26.1, 27.1, 29.1
(591) žalia, geltona, balta, juoda, raudona.
(511)
32 mineralinis ir gazuotas vanduo, kiti gaivieji gėrimai; vaisių gėrimai ir vaisių sultys; sirupai ir kiti gėrimų gaminimo mišiniai.

---

(111) **30014**
(156) 2015 01 05
(210) 95-0083
(220) 1995 01 06
(186) 2025 01 06
(732) BRINK'S NETWORK, INC, a Delaware Corporation, 1801 Bayberry Court, 23226 Richmond, Virginia, US
(740) Marius Jakulis - Jason, 3, AAA Law, J. Jasinskio g. 16 A, LT-03163 Vilnius, LT
(540)



(531) 3.7, 24.1
(511)
35 verslo tvarkyba, būtent mokėjimo pavedimų paruošimo (spausdinimo) paslaugos.
36 draudimas, finansinės operacijos, čekių apmokėjimo paslaugos pavediminiais ir atsiskaitymo čekiais; labdaros fondų lėšų (maisto talonų) paskirstymo paslaugos; pinigų rinkimo rengimas už susirinkimus, parodas ir pasirodymus; piniginės operacijos, automatizuoto pinigų keitimo paslaugos; monetų rūšiavimo ir monetų skaičiavimo paslaugos; banko operacijos, būtent indėlių sujungimo paslaugos.
37 apsaugos sistemų montavimo ir priežiūros paslaugos.
39 prekių vežimas; prekių pakavimas ir sandėliavimas; šarvuotųjų automobilių transportas; oro kurjerių paslaugos (pranešimai ir prekės); saugus vertybių gabenimas, monetinių automatų pripildymas, pajamų už susirinkimus, parodas ir pasirodymus transportavimas.
42 apsauga, apsaugos paslaugos; apsaugos signalizacijos aparatūros, įskaitant priešgaisrinę, patalpų apsaugos nuo įsilaužimų, greitosios medicininės pagalbos signalizacijos aparatūros nuomą ir pavojaus signalų sekimo paslaugas.

---

(111) **30015**
(156) 2015 01 05
(210) 95-0084
(220) 1995 01 06
(186) 2025 01 06
(732) BRINK'S NETWORK, INC, a Delaware Corporation, 1801 Bayberry Court, 23226 Richmond, Virginia, US
(740) Marius Jakulis - Jason, 3, AAA Law, J. Jasinskio g. 16 A, LT-03163 Vilnius, LT
(540)

BRINKS

(531) 26.11
(566) bedugnės kraštai.
(511)
35 verslo tvarkyba, būtent mokėjimo pavedimų paruošimo (spausdinimo) paslaugos.
36 draudimas, finansinės operacijos, čekių apmokėjimo paslaugos pavediminiais ir atsiskaitymo čekiais; labdaros fondų lėšų (maisto talonų) paskirstymo paslaugos; pinigų rinkimo rengimas už susirinkimus, parodas ir pasirodymus; piniginės operacijos, automatizuoto pinigų keitimo paslaugos; monetų rūšiavimo ir monetų skaičiavimo paslaugos; banko operacijos, būtent indėlių sujungimo paslaugos.
37 apsaugos sistemų montavimo ir priežiūros paslaugos.
39 prekių vežimas; prekių pakavimas ir sandėliavimas; šarvuotųjų automobilių transportas; oro kurjerių paslaugos (pranešimai ir prekės); saugus vertybių gabenimas, monetinių automatų pripildymas, pajamų už susirinkimus, parodas ir pasirodymus transportavimas.
42 apsauga, apsaugos paslaugos; apsaugos signalizacijos aparatūros, įskaitant priešgaisrinę, patalpų apsaugos nuo įsilaužimų, greitosios medicininės pagalbos signalizacijos aparatūros nuomą ir pavojaus signalų sekimo paslaugas.

---

(111) **30093**
(156) 2015 01 08
(210) 95-0705
(220) 1995 03 10
(186) 2025 03 10
(732) KWON KG, Unterfeldring 3, 85256 Vierkirchen, DE
(740) Virgina Adolfina Draugelienė, 8, UAB TARPINĖ, p.d. 1202, LT-01007, A. P. Kavoliuko g. 24-152, LT-04328 Vilnius, LT

(540)

KWON

(511)

25 gimnastikos ir sportiniai drabužiai, nepriskirti prie kitų klasių; gimnastikos ir sportinė avalynė, odos ir odos pakaitalų avalynė, ilgi batai; diržai, kaspinai plaukams, juostos.

28 gimnastikos ir sporto reikmenys, nepriskirti prie kitų klasių, būtent: sporto įrenginiai, treniruokliai ir smėlio maišai (treniravimuisi), pagaminti iš odos arba odos pakaitalų; gimnastikos ir koviniai sporto reikmenys, būtent: apsauginės pagalvėlės, tarp jų rankų apsauginės pagalvėlės, apsauginės ir atraminės pagalvėlės smūgiavimui kumščiu; sportinės kumštinės pirštinės rankos plaštakai ir rankai iki peties (treniravimuisi), žaidimų pirštinės; stumiami rutuliai; rankų ir kojų svarsčiai; žaidimų kamuoliai; fizinių pratimų prietaisai (kojoms, špagatui); šokdynės; pistoletai (žaisliniai); taikiniai, tarp jų skraidantieji taikiniai; sportiniai šarvai, sportiniai skydai, pagaminti iš odos, odos pakaitalų arba plastikų(apsaugai), iš vidaus ir/arba iš išorės padengti megzta arba austa tekstiline medžiaga; bokso pirštinės ir bokso raiščiai, fechtavimosi pirštinės, atviros sportinės pirštinės (Džudžitsu); kojų apsauginiai sporto reikmenys, būtent: antblauzdžiai, antkeliai, kelties, kulkšnių, šlaunų apsauginės priemonės; pilvo apsauginiai sporto reikmenys; rankų apsauginiai sporto reikmenys, būtent: antrankiai (dilbiui), antalkūniai ir kumščių apsauginės priemonės; krūtinės apsauginiai sporto reikmenys, būtent: kovinės sportinės liemenės (krūtinės apsaugai), antkrūtiniai moterims.

---

(111) **30094**
(156) 2015 01 08
(210) 95-0706
(220) 1995 03 10
(186) 2025 03 10
(732) KWON KG, Unterfeldring 3, 85256 Vierkirchen, DE
(740) Virgina Adolfina Draugelienė, 8, UAB TARPINĖ, p.d. 1202, LT-01007, A. P. Kavoliuko g. 24-152, LT-04328 Vilnius, LT
(540)



(531) 2.9, 26.4
(511)

25 gimnastikos ir sportiniai drabužiai, nepriskirti prie kitų klasių; gimnastikos ir sportinė avalynė, odos ir odos pakaitalų avalynė, ilgi batai; diržai, kaspinai plaukams, juostos.

28 gimnastikos ir sporto reikmenys, nepriskirti prie kitų klasių, būtent: sporto įrenginiai, treniruokliai ir smėlio maišai (treniravimuisi), pagaminti iš odos arba odos pakaitalų; gimnastikos ir koviniai sporto reikmenys, būtent: apsauginės pagalvėlės, tarp jų rankų apsauginės pagalvėlės, apsauginės ir atraminės pagalvėlės smūgiavimui kumščiu; sportinės kumštinės pirštinės rankos plaštakai ir rankai iki peties (treniravimuisi), žaidimų pirštinės; stumiami rutuliai; rankų ir kojų svarsčiai; žaidimų kamuoliai; fizinių pratimų prietaisai (kojoms, špagatui); šokdynės; pistoletai (žaisliniai); taikiniai, tarp jų skraidantieji taikiniai; sportiniai šarvai, sportiniai skydai, pagaminti iš odos, odos pakaitalų arba plastikų(apsaugai), iš vidaus ir/arba iš išorės padengti megzta arba austa tekstiline medžiaga; bokso pirštinės ir bokso raiščiai, fechtavimosi pirštinės, atviros sportinės pirštinės (Džudžitsu); kojų apsauginiai sporto reikmenys, būtent: antblauzdžiai, antkeliai, kelties, kulkšnių, šlaunų apsauginės priemonės; pilvo apsauginiai sporto reikmenys; rankų apsauginiai sporto reikmenys, būtent: antrankiai (dilbiui), antalkūniai ir kumščių apsauginės priemonės; krūtinės apsauginiai sporto reikmenys, būtent: kovinės sportinės liemenės (krūtinės apsaugai), antkrūtiniai moterims.

---

(111) **30214**
(156) 2015 01 13
(210) 95-1151
(220) 1995 04 14
(186) 2025 04 14
(732) UŽDAROJI AKCINĖ BENDROVĖ „KALNAPILIO - TAURO GRUPĖ“, Taikos al. 1, LT-35147 Panevėžys, LT
(740) Marius Jakulis - Jason, 3, AAA Law, J. Jasinskio g. 16 A, LT-03163 Vilnius, LT
(540)



(531) 19.7, 25.1, 26.3, 27.1, 29.1
(591) žalia, ruda, raudona, balta.
(511)

32 alus.

---

(111) **30215**
(156) 2015 01 13
(210) 95-1152
(220) 1995 04 14
(186) 2025 04 14
(732) UŽDAROJI AKCINĖ BENDROVĖ „KALNAPILIO - TAURO GRUPĖ“, Taikos al. 1, LT-35147 Panevėžys, LT
(740) Marius Jakulis - Jason, 3, AAA Law, J. Jasinskio g. 16 A, LT-03163 Vilnius, LT
(540)



(531) 19.7, 25.1, 26.3, 27.1, 29.1
(591) mėlyna, ruda, raudona, balta.
(511)
32 alus.

---

(111) **30681**
(156) 2015 01 23
(210) 95-0257
(220) 1995 01 24
(186) 2025 01 24
(732) DELPHI TECHNOLOGIES, INC, a Delaware Corporation, 5725 Delphi Drive, Troy, Michigan 48098, US
(740) Reda Žabolienė, 7, Advokatės Redos Žabolienės kontora METIDA, Verslo centras VERTAS, Gynėjų g. 16, LT-01109 Vilnius, LT
(540)

DELPHI

(511)
7 antžeminių variklinių transporto priemonių dalys ir detalės, priskirtos prie 7 klasės.
9 variklinių transporto priemonių dalys ir detalės, būtent: elektrinės baterijos ir akumuliatoriai, radijo ir televizijos aparatai bei jų dalys; kasetės ir magnetofonai; garso diskų grotuvai; ampermetrai, signalizacijos įrenginiai; sujungimo dėžutės apšvietimo įrenginiams, kabeliai ir laidai elektros srovei, grandinių blokavimo prietaisai, greičio matavimo prietaisai, elektriniai prietaisai, skirti durų ir langų atidarymui, elektros ritės, elektriniai terminalai ir perjungimo įrenginiai; tepalų, temperatūros, vandens ir degalų matavimo įrenginiai, indikatoriai ir matuokliai, apsisukimų skaičiavimo įrenginiai, elektriniai lydieji saugikliai, įtampos reguliatoriai, rezistoriai, relės, komutatoriai, komutatorių šepetėliai, skirti elektrinio degimo perjungikliams blokuoti, elektriniai cigarų ir cigarečių žiebtuvėliai, temperatūros reguliavimo įrenginiai, elektriniai srovės transformatoriai, apvijos, izoliuoti laidai, įrenginiai perspėjantys apie gedimus, termostatai; kompiuteriai; transporto priemonių techninės būklės vertinimo ir užrašymo prietaisai; greičio reguliavimo ir kontrolės įrenginiai.
11 variklinių transporto priemonių dalys ir detalės, būtent: oro kondicionavimo įrenginiai, oro šaldymo įrenginiai, oro šildymo įrenginiai, įrenginiai, skirti akinimui sumažinti, šviestuvai, elektros lemputės, reflektoriai, elektriniai šildymo aparatai, aparatai ir įrenginiai apšvietimui, ventiliatoriai ir vėdinimo aparatai; šildymo įranga, šildymo įrenginiai, skirti langų nusausinimui ir atšildymui.
12 variklinių transporto priemonių dalys ir detalės, priskirtos prie 12 klasės.
37 variklinių transporto priemonių taisymas, techninė priežiūra, montavimas, konstravimas.
42 variklinių transporto priemonių ir jų dalių bei detalių dizaino kūrimas, inžinierių paslaugos ir specialistų konsultacijos.

---

(111) **31179**
(156) 2015 01 21
(210) 95-1174
(220) 1995 04 18
(186) 2025 04 18
(732) PEPSICO, INC, 700 Anderson Hill Road, Purchase, NY 10577-1444, US
(740) Marius Jakulis - Jason, 3, AAA Law, J. Jasinskio g. 16 A, LT-03163 Vilnius, LT
(540)

TOSTITOS

(511)
29 mėsa, žuvis, paukštiena ir žvėriena; mėsos ekstraktai; konservuoti, džiovinti, virti ir kepti vaisiai ir daržovės; drebučiai, uogienės, vaisių kompotai; kiaušiniai, pienas ir pieno produktai; maistiniai aliejai ir riebalai.
30 kava, arbata, kakava, cukrus, ryžiai, tapijoka, sago kruopos, kavos pakaitalai; miltai ir grūdų produktai, duona, pyragas ir konditerijos gaminiai, ledai; medus, sirupas; mielės, kepimo milteliai; druska, garstyčios; actas, padažai; prieskoniai; ledas.

---

(111) **31632**
(156) 2015 01 07
(210) 95-0341
(220) 1995 02 01
(186) 2025 02 01
(732) 3M COMPANY, 3M Center, 2501 Hudson Road, St.Paul, Minnesota 55144, US
(740) Reda Žabolienė, 7, Advokatės Redos Žabolienės kontora METIDA, Verslo centras VERTAS, Gynėjų g. 16, LT-01109 Vilnius, LT
(540)

SCOTCH

(511)

1 chemijos produktai, naudojami pramonėje, mokslo reikmėms, fotografijoje, žemės ūkyje, sodininkystėje ir miškininkystėje; neapdirbtos sintetinės dervos ir plastikai; trąšos; ugnies gesinimo mišiniai; metalų grūdinimo ir litavimo preparatai; maisto produktų konservavimo cheminės medžiagos; rauginės medžiagos; klijai pramonės reikmėms.

9 moksliniai, jūriniai, geodeziniai, elektriniai, fotografijos, kinematografijos, optiniai, svėrimo, matavimo, signalizavimo, tikrinimo (priežiūros), gelbėjimo, mokymo prietaisai ir aparatai; garso ar vaizdo įrašymo, perdavimo ar atkūrimo aparatūra; magnetinės duomenų laikmenos, įrašų diskai; prekybos automatai ir monetinių aparatų mechanizmai; kasos aparatai, skaičiavimo mašinos, duomenų dorojimo įrenginiai ir kompiuteriai; gesintuvai.

16 popierius, kartonas ir jų gaminiai, nepriskirti prie kitų klasių; spaudiniai; įrišimo medžiagos; fotonuotraukos; raštinės reikmenys; raštinės ir buitinės lipniosios medžiagos; dailininkų reikmenys; teptukai; rašomosios mašinėlės ir kontoros reikmenys (išskyrus baldus); mokomoji medžiaga ir vaizdinės priemonės (išskyrus aparatūrą); plastikinės pakavimo medžiagos (nepriskirtos prie kitų klasių); lošiamosios kortos; šriftai; klišės.

17 kaučiukas, gutaperčia, guma, asbestas, žėrutis ir jų gaminiai, nepriskirti prie kitų klasių; plastikų pusgaminiai; užpildai, sandarinimo ir izoliacinės medžiagos; nemetaliniai lankstieji vamzdžiai.

---

(111) **34919**
(156) 2015 01 07
(210) 95-2824
(220) 1995 10 16
(186) 2025 10 16
(732) SOCIETE DES PRODUITS NESTLE SA, 1800 Vevey, CH
(740) Reda Žabolienė, 7, Advokatės Redos Žabolienės kontora METIDA, Verslo centras VERTAS, Gynėjų g. 16, LT-01109 Vilnius, LT
(540)



(531) 27.5
(511)

5 dietiniai maisto produktai medicinos reikmėms; vaistinė konditerija.

30 kava ir kavos ekstraktai; kavos pakaitalai ir kavos pakaitalų ekstraktai; arbata ir arbatos ekstraktai; kakava ir kakavos preparatai; šokoladas, konditerijos gaminiai ir ledinukai, saldainiai; cukrus, kramtomoji guma; maisto produktai iš ryžių, miltų ir grūdų; duonos ir pyrago gaminiai, pyragai, pyragaičiai, keksai, sausainiai; desertai iš ryžių, manų kruopų ir/arba krakmolo, pudingai; valgomieji ledai, maistinis ledas, milteliai ir rišamosios medžiagos valgomųjų ledų ir maistinio ledo gamybai, šaldyti konditerijos gaminiai; medus ir medaus pakaitalai.

---

(111) **34920**
(156) 2015 01 09
(210) 95-2825
(220) 1995 10 16
(186) 2025 10 16
(732) SOCIETE DES PRODUITS NESTLE SA, 1800 Vevey, CH
(740) Reda Žabolienė, 7, Advokatės Redos Žabolienės kontora METIDA, Verslo centras VERTAS, Gynėjų g. 16, LT-01109 Vilnius, LT
(540)

NESTLE FITNESS

(511)

30 kava, arbata, kakava, cukrus, ryžiai, tapijoka, sago kruopos, kavos pakaitalai, šokoladas, šokoladinė konditerija, produktai, kurių pagrindą sudaro šokoladas, konditerijos gaminiai, saldainiai; miltai, duona, sausainiai, pyragai, keksai, pyragaičiai, paplotėliai, duonos ir pyrago gaminiai; užkanda, kviečiai, kukurūzai, ryžiai ir kiti grūdiniai produktai, grūdai ir grūdiniai preparatai, sausi pusryčiai, valgomieji ledai ir preparatai ledų gamybai; maistinis ledas, medus, sirupas, mielės, kepimo milteliai; druska, garstyčios; actas, padažai (uždarai), prieskoniai; sausieji mišiniai valgomiesiems ledams.

---

(111) **48987**
(156) 2015 01 05
(210) 2004 2431
(220) 2004 12 13
(186) 2024 12 13
(732) UAB „ARTE DOMESTICA“, Savanorių pr. 180, LT-03154 Vilnius, LT
(740) Marija Lenkutienė, 6, Patentinių paslaugų centras, UAB, J.Basanavičiaus g. 11/1, LT-03108 Vilnius, LT
(540)



(531) 24.17, 27.5, 29.1
(591) mėlyna, raudona.
(511)
35 reklama; verslo vadyba; verslo tvarkyba; įstaigų veikla; prekių sukaupimas (išskyrus vežimą) kitiems, teikiantis pirkėjams galimybę patogiai apžiūrėti ir įsigyti tų prekių.
36 muitinės tarpininkų veikla (muitinės makleriai), nekilnojamojo turto nuoma, nekilnojamojo turto tarpininkų veikla, nekilnojamojo turto valdymas, nuompinigių rinkimas, patikėtinių veikla.
39 elektroninių duomenų ar dokumentų įrašų saugojimas, krovinių ekspedijavimas, krovinių ekspedijavimo tarpininkavimas, krovinių iškrovimas, krovinių nešiojimas, krovinių vežimas automobilių transportu, krovinių vežimo tarpininkavimas, sandėlių nuoma, sandėlių konteinerių nuoma, prekių pristatymas, prekių sandėliavimas, prekių saugojimas, informacija apie sandėliavimą, transporto tarpininkavimas, transporto priemonių nuoma.
43 apgyvendinimo biurai (viešbučiai, pensionai), aprūpinimas maistu ir gėrimais, laikino būsto parūpinimas, kavinės, kavos barai, susitikimo patalpų nuoma, trumpa patalpų nuoma, restoranai, savitarnos restoranai, užkandinės, valgyklos, viešbučiai.

---

(111) **50203**
(156) 2015 01 13
(210) 2005 0721
(220) 2005 04 28
(186) 2025 04 28
(732) UŽDAROJI AKCINĖ BENDROVĖ „KALNAPILIO - TAURO GRUPĖ“, Taikos al. 1, LT-35147 Panevėžys, LT
(740) Marius Jakulis - Jason, 3, AAA Law, J. Jasinskio g. 16 A, LT-03163 Vilnius, LT
(540)

Vyrų alus. Pelnytai.

(511)
32 alus.

---

(111) **50477**
(156) 2015 01 13
(210) 2005 0137
(220) 2005 01 28
(186) 2025 01 28
(732) UŽDAROJI AKCINĖ BENDROVĖ „KALNAPILIO - TAURO GRUPĖ“, Taikos al. 1, LT-35147 Panevėžys, LT
(740) Marius Jakulis - Jason, 3, AAA Law, J. Jasinskio g. 16 A, LT-03163 Vilnius, LT
(540)

TAURAS BRANDUSIS

(526) BRANDUSIS
(511)
32 alus; mineralinis ir gazuotas vanduo, kiti gaivieji gėrimai; vaisių gėrimai ir vaisių sultys; sirupai ir kiti gėrimų gaminimo mišiniai.

---

(111) **51272**
(156) 2015 01 14
(210) 2004 1315
(220) 2004 06 18
(186) 2024 06 18
(732) ALJANSAS AIBĖ, UAB, Liudviko Zamenhofo 5, LT-06332 Vilnius, LT
(540)



(531) 27.5
(511)
30 kava, arbata, kakava, cukrus, ryžiai, tapijoka, sago kruopos, kavos pakaitalai; miltai ir grūdų produktai, duona, pyragas ir konditerijos gaminiai, ledai; medus, sirupas; mielės, kepimo milteliai; druska, garstyčios; actas, padažai; prieskoniai; ledas.

---

(111) **51765**
(156) 2015 01 15
(210) 2004 2223
(220) 2004 11 08
(186) 2024 11 08
(732) ALJANSAS AIBĖ, UAB, Liudviko Zamenhofo 5, LT-06332 Vilnius, LT
(540)

Debesėlis

*(531)*27.5
(511)
33 svaigieji gėrimai (išskyrus alų).

---

(111) **51772**
(156) 2015 01 06
(210) 2004 1360
(220) 2004 06 30
(186) 2024 06 30
(732) LIETUVOS MIŠKO SAVININKŲ ASOCIACIJA, A. Juozapavičiaus g. 9, LT-09311 Vilnius, LT
(540)



(531) 5.1, 29.1
(591) tamsiai žalia.
(511)
41 švietimas, mokymas; pramogos; sportinė ir kultūrinė veikla.
44 medicinos paslaugos; veterinarijos paslaugos; žmonių ar gyvūnų higieninė ir grožio priežiūra; žemdirbystės, sodininkystės ir miškininkystės paslaugos.

---

(111) **51817**
(156) 2015 01 21
(210) 2004 2313
(220) 2004 11 22
(186) 2024 11 22
(732) UAB „VILNIAUS INVESTICIJOS“, Pilies g.4-3, LT-01001 Vilnius, LT
(540)



*(531)*7.1, 29.1
(591) tamsiai mėlyna, balta.
(511)
35 reklama; verslo vadyba; verslo tvarkyba; įstaigų veikla.
36 draudimas; finansinės operacijos; piniginės operacijos; nekilnojamojo turto operacijos.

---

(111) **51851**
(156) 2015 01 07
(210) 2004 2429
(220) 2004 12 13
(186) 2024 12 13
(732) UAB NEFERA, Subačiaus g. 17-17, LT-01300 Vilnius, LT
(540)

La Bamba

(511)
44 medicinos paslaugos; veterinarijos paslaugos; žmonių ar gyvūnų higieninė ir grožio priežiūra; žemdirbystės, sodininkystės ir miškininkystės paslaugos.

---

(111) **51855**
(156) 2015 01 06
(210) 2004 2436
(220) 2004 12 13
(186) 2024 12 13
(732) NANSO GROUP OY, Tanhuankatu 2, 37101 Nokia, FI
(740) Reda Žabolienė, 7, Advokatės Redos Žabolienės kontora METIDA, Verslo centras VERTAS, Gynėjų g. 16, LT-01109 Vilnius, LT

(540)

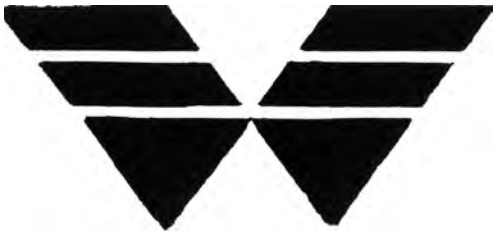

(531) 26.7, 27.1
(511)
25 drabužiai, apranga, avalynė, galvos apdangalai.

---

(111) **51875**
(156) 2015 01 07
(210) 2005 0252
(220) 2005 02 14
(186) 2025 02 14
(732) BRISTOL-MYERS SQUIBB COMPANY, a Delaware Corporation, 345 Park Avenue, New York, New York 10154, US
(740) Tatjana Sterlina, 37, UAB „Intels“, Naugarduko g. 32 / 2, LT-03225 Vilnius, LT
(540)

IXEMPRA

(511)
5 farmacijos preparatai žmonių reikmėms, tarp jų farmacijos preparatai nutukimo, diabeto, nelaikymo, širdies kraujagyslių ligų, centrinės nervų sistemos ligų ir sutrikimų, apopleksijos, vėžio, uždegimų ir uždegiminių ligų, kvėpavimo ir infekcinių ligų, autoimuninių ligų, persodintų organų ūminio atmetimo gydymui ir prevencijai; farmacijos preparatai, tarp jų antibiotikai, priešgrybeliniai preparatai, priešvirusiniai preparatai ir imunosupresantai; diagnostiniai farmacijos preparatai, skirti širdies ritmo pagreitinimui ir vaizdo atkūrimo reagentų kontrastavimui.

---

(111) **51882**
(156) 2015 01 05
(210) 2005 0059
(220) 2005 01 14
(186) 2025 01 14
(732) V.ALESIAUS ĮMONĖ „MOTUS“, S.Daukanto g.19, LT-69430 Kazlų Rūda, LT

(540)



(531) 18.1, 27.5
(511)
35 reklama; verslo vadyba; verslo tvarkyba; įstaigų veikla; prekių sukaupimas (išskyrus vežimą) kitiems, teikiantis pirkėjams galimybę patogiai apžiūrėti ir įsigyti tų prekių.

---

(111) **51931**
(156) 2015 01 20
(210) 2005 0012
(220) 2005 01 05
(186) 2025 01 05
(732) UAB „METASITE BUSINESS SOLUTIONS“, Klaipėdos g.7-18, LT-01001 Vilnius, LT
(540)

metasite

(531) 26.4, 27.5, 29.1
(591) tamsiai mėlyna, balta.
(511)
35 reklama; verslo vadyba; verslo tvarkyba; įstaigų veikla.
42 mokslo ir technologijų paslaugos ir su tuo susiję tyrimai ir projektavimas; pramoninės analizės ir tyrimų paslaugos; kompiuterių programinės ir aparatinės įrangos projektavimas ir tobulinimas; juridinės paslaugos.

---

(111) **51956**
(156) 2015 01 26
(210) 2004 2334
(220) 2004 11 25

(186) 2024 11 25
(732) UAB „BIOFABRIKAS“, Statikų k., Deltuvos sen., LT-20123 Ukmergės r., LT
(540)



(531) 3.5, 25.1, 26.1
(511)
5 biocidai, biologiniai preparatai (veterinarijos reikmėms), cheminiai preparatai (veterinarijos reikmėms); lervų naikinimo preparatai; lipalai; musgaudžių lipalai; musgaudžių popierius; musių naikinimo preparatai; muslipdžiai; nuodai; parazitų naikinimo preparatai; popierius nuo kandžių; preparatai nuo pelių; repelentai (šunų repelentai); repelentai (vabzdžių repelentai); šliužų naikinimo preparatai; vabzdžių atbaidymo smilkalai; vabzdžius atbaidančios medžiagos; žiurkių nuodai.
35 įvairių prekių sukaupimas (išskyrus gabenimą) kitiems, įgalinantis pirkėjus patogiai apžiūrėti ir įsigyti tų prekių.

---

(111) **51991**
(156) 2015 01 06
(210) 2004 2455
(220) 2004 12 15
(186) 2024 12 15
(732) UAB „FELIKSNAVIS“, Pramonės g. 16B, LT-62175 Alytus, LT
(540)



(531) 1.15, 26.1, 29.1
(591) žalia, geltona, raudona, mėlyna.
(511)
12 vandens susisiekimo priemonės (valtys, baidarės, kanojos, vandens dviračiai).

---

(111) **52000**
(156) 2015 01 22
(210) 2005 0069
(220) 2005 01 17
(186) 2025 01 17
(732) AKCINĖ BENDROVĖ „VOLFAS ENGELMAN“, Kaunakiemio g. 2, LT-44354 Kaunas, LT
(740) Laimonas Markauskas, Advokatų profesinė bendrija MAQS Law Firm, Jogailos g. 4, LT-01116, Vilnius, LT
(540)

Horn Disel

(511)
32 alus; mineralinis ir gazuotas vanduo, kiti gaivieji gėrimai; vaisių gėrimai ir vaisių sultys; sirupai ir kiti gėrimų gaminimo mišiniai.

---

(111) **52062**
(156) 2015 01 19
(210) 2004 2317
(220) 2004 11 23
(186) 2024 11 23
(732) UAB „TIKETA“, Ozo g. 14, LT-08200 Vilnius, LT
(540)



(531) 26.2, 26.4, 29.1
(591) raudona, balta.
(511)
39 vežimas; prekių pakavimas ir sandėliavimas; kelionių rengimas.
41 švietimas, mokymas; pramogos; sportinė ir kultūrinė veikla.
42 mokslo ir technologijų paslaugos ir su tuo susiję tyrimai ir projektavimas; pramoninės analizės ir tyrimų paslaugos; kompiuterių programinės ir aparatinės įrangos projektavimas ir tobulinimas; juridinės paslaugos.
43 maisto ir gėrimų parūpinimo paslaugos; laikinas apgyvendinimas.

---

(111) **52072**
(156) 2015 01 15
(210) 2005 0180
(220) 2005 02 03
(186) 2025 02 03
(732) ALJANSAS AIBĖ, UAB, Liudviko Zamenhofo 5, LT-06332 Vilnius, LT
(540)



(531) 27.5
(511)
29 mėsa, žuvis, paukštiena ir žvėriena; mėsos ekstraktai; konservuoti, džiovinti, virti ir kepti vaisiai ir daržovės; drebučiai, uogienės, kompotai; kiaušiniai, pienas ir pieno produktai; maistiniai aliejai ir riebalai.
32 alus; mineralinis ir gazuotas vanduo, kiti gaivieji gėrimai; vaisių gėrimai ir vaisių sultys; sirupai ir kiti gėrimų gaminimo mišiniai.

---

(111) **52136**
(156) 2015 01 21
(210) 2005 0197
(220) 2005 02 08
(186) 2025 02 08
(732) UAB „BONUM VINUM“, Literatų g. 9-33, LT-01125 Vilnius, LT
(740) Reda Žabolienė, 7, Advokatės Redos Žabolienės kontora METIDA, Verslo centras VERTAS, Gynėjų g. 16, LT-01109 Vilnius, LT
(540)

Saint Germain

(511)
43 maisto ir gėrimų parūpinimo paslaugos; laikinas apgyvendinimas.

---

(111) **52235**
(156) 2015 01 16
(210) 2005 0104
(220) 2005 01 20
(186) 2025 01 20
(732) UAB „ANMEDA“, Baltupio g. 91-1, LT-08308 Vilnius, LT
(540)



(531) 3.13, 25.5, 29.1
(591) mėlyna.
(511)
10 chirurgijos, medicinos, stomatologijos ir veterinarijos aparatai ir instrumentai.
37 taisymas (remontas).

---

(111) **52237**
(156) 2015 01 23
(210) 2005 0113
(220) 2005 01 24
(186) 2025 01 24
(732) FINANSINIŲ NUSIKALTIMŲ TYRIMO TARNYBA PRIE VIDAUS REIKALŲ MINISTERIJOS, Šermukšnių g.3, LT-01106 Vilnius, LT
(540)



(531) 4.3, 24.5
(511)
35 įstaigų veikla.

---

(111) **52255**
(156) 2015 01 07
(210) 2005 0237
(220) 2005 02 10
(186) 2025 02 10
(732) HENKEL AG & CO. KGaA, Henkelstrasse 67, 40191 Duesseldorf, DE
(740) Reda Žabolienė, 7, Advokatės Redos Žabolienės kontora METIDA, Verslo centras VERTAS, Gynėjų g. 16, LT-01109 Vilnius, LT
(540)



(531) 26.4, 29.1
(591) raudona, žalia, balta.
(511)
1 lipniosios medžiagos (pramonės reikmėms).
16 lipniosios medžiagos (raštinės arba buities reikmėms).

---

(111) **52398**
(156) 2015 01 07
(210) 2005 0560
(220) 2005 04 04
(186) 2025 04 04
(732) UAB „SELITA“ IR KO, V.Krėvės pr. 118, LT-50313 Kaunas, LT
(540)

SELITA ICE FRUT

(511)
32 alus; mineralinis ir gazuotas vanduo, kiti gaivieji gėrimai; vaisių gėrimai ir vaisių sultys; sirupai ir kiti gėrimų gaminimo mišiniai.

---

(111) **52407**
(156) 2015 01 22
(210) 2005 0484
(220) 2005 03 17
(186) 2025 03 17
(732) VISA INTERNATIONAL SERVICE ASSOCIATION, 900 Metro Center Boulevard, Foster City, California 94404, US
(740) Marius Jakulis - Jason, 3, AAA Law, J. Jasinskio g. 16 A, LT-03163 Vilnius, LT
(540)



(531) 26.3, 27.1, 29.1
(591) tamsiai mėlyna, oranžinė.
(511)
36 draudimas; finansinės operacijos; piniginės operacijos; nekilnojamojo turto operacijos.

---

(111) **52448**
(156) 2015 01 07
(210) 2005 0742
(220) 2005 05 02
(186) 2025 05 02
(732) SOCIETE DES PRODUITS NESTLE SA, 1800 Vevey, CH
(740) Reda Žabolienė, 7, Advokatės Redos Žabolienės kontora METIDA, Verslo centras VERTAS, Gynėjų g. 16, LT-01109 Vilnius, LT
(540)



(531) 1.15, 8.7, 29.1
(591) mėlyna, balta, šviesiai ruda.
(511)
30 kava ir kavos ekstraktai; kavos gėrimai ir kavos aromatinės medžiagos; kava su ledais; kavos pakaitalai ir kavos pakaitalų ekstraktai; kavos pakaitalų preparatai ir gėrimai; kakava, kakavos preparatai ir gėrimai; šokoladas, šokoladiniai saldainiai, šokolado gaminiai, šokolado preparatai ir gėrimai; konditerijos gaminiai, ledinukai, saldainiai, kepiniai, duona, mielės, pyragas, biskvitai, sausainiai, vafliai, pudingai; valgomieji ledai, šerbetas, šaldyti konditerijos gaminiai, šaldyti kepiniai, šaldyti desertai, šaldytas jogurtas.

---

(111) **52449**
(156) 2015 01 07
(210) 2005 0744
(220) 2005 05 03
(186) 2025 05 03
(732) UAB „SELITA“ IR KO, V.Krėvės pr. 118, LT-50313 Kaunas, LT
(540)



(531) 25.1, 26.1, 29.1
(591) raudona, šviesiai mėlyna, tamsai mėlyna, balta, pilka.
(511)
32 mineralinis ir gazuotas vanduo, kiti gaivieji gėrimai; vaisių gėrimai ir vaisių sultys; sirupai ir kiti gėrimų gaminimo mišiniai.

---

(111) **52497**
(156) 2015 01 21
(210) 2005 0160
(220) 2005 02 01
(186) 2025 02 01
(732) PEPSICO, INC, a North Carolina Corporation, 700 Anderson Hill Road, Purchase, New York 10577, US
(740) Marius Jakulis - Jason, 3, AAA Law, J. Jasinskio g. 16 A, LT-03163 Vilnius, LT
(540)

CHEETOS SKELETONS

(511)
30 kava, arbata, kakava, cukrus, ryžiai, tapijoka, sago kruopos, kavos pakaitalai; miltai ir grūdų produktai, duona, pyragas ir konditerijos gaminiai, ledai; medus, sirupas; mielės, kepimo milteliai; druska, garstyčios; actas, padažai; prieskoniai; ledas.

---

(111) **52534**
(156) 2015 01 20
(210) 2005 0014
(220) 2005 01 05
(186) 2025 01 05
(732) SUPERSTATION, INC, One CNN Center, City of Atlanta, State of Georgia 30303, US
(740) Tatjana Sterlina, 37, UAB „Intels“, Naugarduko g. 32 / 2, LT-03225 Vilnius, LT
(540)



(531) 26.2
(511)
38 telekomunikacijos; televizijos transliavimas; kabelinės televizijos transliavimas; skaitmeninės televizijos transliavimas; palydovinės televizijos ir radijo transliavimo paslaugos; telekomunikacinio prijungimo prie integruotų skaitmeninių platformų parūpinimas, naudojant saugų plataus diapazono kompiuterių tinklą, gaminant, platinant, perduodant ir apdorojant kino filmus, televizijos ar kitų telekomunikacijos priemonių laidų turinį.
41 švietimo ir pramogų paslaugos, tarp jų televizijos, kabelinės televizijos, skaitmeninės televizijos, palydovinės televizijos ir radijo programų kūrimas ir/ar platinimas ir/ar pristatymas; tęstinių komedijinių, dramos, veiksmo, nuotykių ir/ar animacinių serialų ir kino filmų gamybos paslaugos, teikiamos per kabelinę televiziją, televiziją, radiją ir visuotinį informacinį kompiuterių tinklą; atrakcionų parkai, teminiai parkai.
42 kompiuterių svetainių paslaugos, tarp jų žurnalų teikimas tiesioginiu ryšiu; priėjimas prie kompiuterinių duomenų bazių ar interaktyvių duomenų bazių; kompiuterių svetainių, susijusių su pramogų paslaugomis, informacijos teikimas ir tiesioginio ryšio priėjimo prie kitų kompiuterių svetainių teikimas; programinės įrangos laikino naudojimo tiesioginio ryšio teikimas.

---

(111) **52535**
(156) 2015 01 20
(210) 2005 0015
(220) 2005 01 05
(186) 2025 01 05
(732) SUPERSTATION, INC, One CNN Center, City of Atlanta, State of Georgia 30303, US
(740) Tatjana Sterlina, 37, UAB „Intels“, Naugarduko g. 32 / 2, LT-03225 Vilnius, LT
(540)

TBS VERY FUNNY

(511)

38 telekomunikacijos; televizijos transliavimas; kabelinės televizijos transliavimas; skaitmeninės televizijos transliavimas; palydovinės televizijos ir radijo transliavimo paslaugos; telekomunikacinio prijungimo prie integruotų skaitmeninių platformų parūpinimas, naudojant saugų plataus diapazono kompiuterių tinklą, gaminant, platinant, perduodant ir apdorojant kino filmus, televizijos ar kitų telekomunikacijos priemonių laidų turinį.

41 švietimo ir pramogų paslaugos, tarp jų televizijos, kabelinės televizijos, skaitmeninės televizijos, palydovinės televizijos ir radijo programų kūrimas ir/ar platinimas ir/ar pristatymas; tęstinių komedijinių, dramos, veiksmo, nuotykių ir/ar animacinių serialų ir kino filmų gamybos paslaugos, teikiamos per kabelinę televiziją, televiziją, radiją ir visuotinį informacinį kompiuterių tinklą; atrakcionų parkai, teminiai parkai.

42 kompiuterių svetainių paslaugos, tarp jų žurnalų teikimas tiesioginiu ryšiu; priėjimas prie kompiuterinių duomenų bazių ar interaktyvių duomenų bazių; kompiuterių svetainių, susijusių su pramogų paslaugomis, informacijos teikimas ir tiesioginio ryšio priėjimo prie kitų kompiuterių svetainių teikimas; programinės įrangos laikino naudojimo tiesioginio ryšio teikimas.

---

(111) **52543**
(156) 2015 01 07
(210) 2005 0112
(220) 2005 01 24
(186) 2025 01 24
(732) VIEŠOJI ĮSTAIGA „EUROPOS PARKAS“, Joneikiškių k., LT-15148 Vilniaus r., LT
(740) Reda Žabolienė, 7, Advokatės Redos Žabolienės kontora METIDA, Verslo centras VERTAS, Gynėjų g. 16, LT-01109 Vilnius, LT
(540)



(531) 5.3, 26.1, 29.1
(591) pilka, juoda, šviesiai žalia, tamsiai žalia, ruda, mėlyna.
(511)

41 švietimas, mokymas; pramogos; sportinė ir kultūrinė veikla.

---

(111) **52547**
(156) 2015 01 20
(210) 2005 0133
(220) 2005 01 27
(186) 2025 01 27
(732) THE CARTOON NETWORK, INC, 1050 Techwood Drive, NW, Atlanta, Georgia 30318, US
(740) Tatjana Sterlina, 37, UAB „Intels“, Naugarduko g. 32 / 2, LT-03225 Vilnius, LT
(540)



(531) 2.1, 27.5
(511)

9 garso ir vaizdo analoginiai ir skaitmeniniai įrašai juostose, diskuose, plokštelėse, skaitmeniniuose videodiskuose, kompaktiniuose diskuose, kasetėse ar kitose įrašų laikmenose; įrašyti kino filmai; kino filmai, paruošti transliavimui per televiziją, kabelinę televiziją, skaitmeninę televiziją ar palydovinę televiziją ar teatrinei peržiūrai; garso, televizijos laidų, duomenų ir vaizdų įrašymo, kūrimo, montavimo, atkūrimo ir perdavimo aparatūra; garso įrašų kasečių, kompaktinių diskų grotuvai ir skaitmeninių videodiskų grotuvai ir įrašymo aparatai; radijo aparatai, televizoriai; kompiuteriai, nešiojamieji kompiuteriai, elektroniniai skaitytuvai (skeneriai); kompiuterių atminties kortos ir atminties įrenginiai; kompiuterių programinė įranga; kameros, juostos kameroms; telefonai ir pranešimų gavikliai; asmeniniai skaitmeniniai sekretoriai; elektroniniai dienoraščiai; elektroninės knygos; kompiuterinių ir video žaidimų programos, aparatūra ir programinė įranga; kompiuterinių žaidimų įranga, turinti atminties įrenginius, būtent diskus, parduodamus kaip atskiras žaidimas, žaidžiant svetainės tipo kompiuterinius žaidimus; kalkuliatoriai; pelės padėkliukai; optiniai prietaisai, tarp jų žiūronai, teleskopai, periskopai, mikroskopai, didinimo lęšiai ir stiklai, prizmės, stiklai

nuo saulės ir akinių stiklai; matavimo, signalizavimo, tikrinimo (priežiūros), analizavimo prietaisai, prietaisai registruojantys šviesą, garsą, ilgį, aukštį, greitį, srautą, temperatūrą, drėgmę, slėgį, svorį, tūrį, gylį, magnetizmą, elektrą, paviršiaus charakteristikas, duomenis ir vaizdą; liniuotės, kompasai, elektriniai mastelio prietaisai, svarstyklės, dekoratyviniai magnetai, magnetai, baterijos; užkoduotos kortos; ranka valdomi karaoke grotuvai; įrašytos kino filmų kasetės, skirtos ranka valdomiems diaprojektoriams ar projektoriams; įrašytos garso įrašo juostos ir bukletai, parduodami kaip komplektas; kompiuterių programinė įranga, būtent programinė įranga, prijungianti skaitmenines vaizdo ir garso terpes prie visuotinio kompiuterinio informacijos tinklo; užkoduotos magnetinės kortos, tarp jų raktai-kortelės, telefono kortelės, kredito kortelės, debito kortelės, grynųjų pinigų kortelės, identifikavimo ir saugos kortelės; visų rūšių plataus vartojimo elektronika; šių prekių dalys ir reikmenys.

41 švietimo ir pramogų paslaugos, tarp jų televizijos, kabelinės televizijos, skaitmeninės televizijos, palydovinės televizijos ir radijo programų kūrimas ir/ar platinimas ir/ar pristatymas; tęstinių komedijinių, dramos, veiksmo, nuotykių ir/ar animacinių serialų ir kino filmų kūrimo paslaugos, teikiamos per kabelinę televiziją, televiziją, radiją ir visuotinį informacinį kompiuterių tinklą.

---

(111) **52598**
(156) 2015 01 13
(210) 2005 0710
(220) 2005 04 26
(186) 2025 04 26
(732) UŽDAROJI AKCINĖ BENDROVĖ „KALNAPILIO - TAURO GRUPĖ“, Taikos al. 1, LT-35147 Panevėžys, LT
(740) Marius Jakulis - Jason, 3, AAA Law, J. Jasinskio g. 16 A, LT-03163 Vilnius, LT
(540)



(531) 24.1, 24.5, 25.1, 25.7, 29.1
(591) aukso, sidabro, juoda, balta, raudona, geltona.
(511)
32 alus.

---

(111) **52599**
(156) 2015 01 13
(210) 2005 0711
(220) 2005 04 26
(186) 2025 04 26
(732) UŽDAROJI AKCINĖ BENDROVĖ „KALNAPILIO - TAURO GRUPĖ“, Taikos al. 1, LT-35147 Panevėžys, LT
(740) Marius Jakulis - Jason, 3, AAA Law, J. Jasinskio g. 16 A, LT-03163 Vilnius, LT
(540)



(531) 3.1, 4.3, 24.1, 27.5, 29.1
(591) aukso, raudona, juoda, balta.
(511)
32 alus; mineralinis ir gazuotas vanduo, kiti gaivieji gėrimai; vaisių gėrimai ir vaisių sultys; sirupai ir kiti gėrimų gaminimo mišiniai.
33 svaigieji gėrimai (išskyrus alų).

---

(111) **52611**
(156) 2015 01 05
(210) 2004 2230
(220) 2004 11 10
(186) 2024 11 10
(732) UAB „AD DIZAINAS“, Antakalnio g. 44-1, LT-10304 Vilnius, LT
(540)



(531) 26.11, 29.1
(591) mėlyna, juoda.
(511)
35 reklama; verslo vadyba; verslo tvarkyba; įstaigų veikla.

---

(111) **52613**
(156) 2015 01 07
(210) 2004 2460
(220) 2004 12 16
(186) 2024 12 16
(732) UAB „OMNITEKSAS“, Raudondvario pl. 101, LT-47184 Kaunas, LT
(740) Aurelija Šidlauskienė, 25, Dr. V. Šidlauskas ir partneriai, UAB, K. Būgos g. 29, LT-44326 Kaunas, LT
(540)

THERMOWAVE

(531) 27.5
(511)
25 drabužiai, apranga, avalynė, galvos apdangalai.

---

(111) **52647**
(156) 2015 01 23
(210) 2005 0090
(220) 2005 01 18
(186) 2025 01 18
(732) LEAF OY, Kaersaemaeentie 35, FIN-20360 Turku, FI
(740) Marius Jakulis - Jason, 3, AAA Law, J. Jasinskio g. 16 A, LT-03163 Vilnius, LT
(540)

JENKKI

(511)
30 konditerijos gaminiai, saldainiai, kramtomoji guma.

---

(111) **52653**
(156) 2015 01 13
(210) 2005 0719
(220) 2005 04 28
(186) 2025 04 28
(732) UŽDAROJI AKCINĖ BENDROVĖ „KALNAPILIO - TAURO GRUPĖ“, Taikos al. 1, LT-35147 Panevėžys, LT
(740) Marius Jakulis - Jason, 3, AAA Law, J. Jasinskio g. 16 A, LT-03163 Vilnius, LT
(540)



(531) 21.1, 24.5, 24.9, 25.1, 29.1
(591) geltona, žalia, raudona, balta, juoda.
(511)
32 alus.

---

(111) **52654**
(156) 2015 01 13
(210) 2005 0720
(220) 2005 04 28
(186) 2025 04 28
(732) UŽDAROJI AKCINĖ BENDROVĖ „KALNAPILIO - TAURO GRUPĖ“, Taikos al. 1, LT-35147 Panevėžys, LT
(740) Marius Jakulis - Jason, 3, AAA Law, J. Jasinskio g. 16 A, LT-03163 Vilnius, LT
(540)



(531) 21.1, 24.5, 24.9, 25.1, 29.1
(591) aukso, geltona, raudona, vyšninė, balta, juoda, žalia.
(511)
32 alus.

---

(111) **52685**
(156) 2015 01 29
(210) 2004 2373
(220) 2004 12 02
(186) 2024 12 02
(732) V.PAŠKEVIČ PERSONALINĖ ĮMONĖ, Bažnyčios g.14A, Kalvelių k., Vilniaus r., LT
(540)



(531) 9.1, 29.1
(591) mėlyna, raudona.
(511)
43 maisto ir gėrimų parūpinimo paslaugos; laikinas apgyvendinimas.

---

(111) **52686**
(156) 2015 01 29
(210) 2004 2374
(220) 2004 12 02
(186) 2024 12 02
(732) V.PAŠKEVIČ PERSONALINĖ ĮMONĖ, Bažnyčios g.14A, Kalvelių k., Vilniaus r., LT
(540)



(531) 9.1, 29.1
(591) geltona, raudona.
(511)
41 švietimas, mokymas; pramogos; sportinė ir kultūrinė veikla.

---

(111) **52687**
(156) 2015 01 06
(210) 2004 2377
(220) 2004 12 03
(186) 2024 12 03
(732) UAB „TERRA ANIMALIS“, Medelyno g. 20, LT-53424 Dievogalos k., Kauno r., LT
(740) Aurelija Šidlauskienė, 25, Dr. V. Šidlauskas ir partneriai, UAB, K. Būgos g. 29, LT-44326 Kaunas, LT
(540)

BORGO

(511)
31 ėdesiai; kambarinių gyvūnėlių ėdesys; kambarinių gyvūnų kvapusis smėlis (kraikas); kambarinių gyvūnų smėliuotas popierius (kraikas); kraikas; lesalas; šunų paplotėliai; pašarai; kambarinių gyvūnų pašaras; stiprinamieji pašarai.

---

(111) **52691**
(156) 2015 01 22
(210) 2005 0030
(220) 2005 01 07
(186) 2025 01 07
(732) UAB „TERRA ANIMALIS“, Medelyno g. 20, LT-53424 Dievogalos k., Kauno r., LT
(740) Aurelija Šidlauskienė, 25, Dr. V. Šidlauskas ir partneriai, UAB, K. Būgos g. 29, LT-44326 Kaunas, LT
(540)

BERTO

(511)
20 būdos naminiams gyvūnams; ėdžios; gultai naminiams gyvūnams; paukščių inkilai; iškamšos; kačių draskyklos (stulpeliai); kambarinių gyvūnėlių pagalvėlės; naminių gyvūnų dėžės; naminių gyvūnų narveliai; paukščių iškamšos; žuvų skiaurės; šunų būdos.
28 kambarinių gyvūnėlių žaislai.
31 ėdesiai; kambarinių gyvūnėlių ėdesys; kambarinių gyvūnų kvapusis smėlis (kraikas); kambarinių gyvūnų smėliuotas popierius (kraikas); lesalas; šunų paplotėliai; pašarai; kambarinių gyvūnų pašaras; stiprinamieji pašarai.

---

(111) **52696**
(156) 2015 01 20
(210) 2005 0115
(220) 2005 01 25
(186) 2025 01 25
(732) TURNER NETWORK TELEVISION, INC, 1050 Techwood Drive, NW, Atlanta, Georgia 30318, US
(740) Tatjana Sterlina, 37, UAB „Intels“, Naugarduko g. 32 / 2, LT-03225 Vilnius, LT

(540)

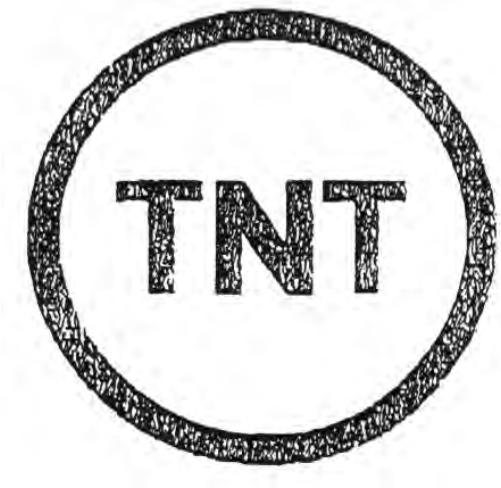

(531) 26.1

(511)

38 telekomunikacijos; televizijos transliavimas; kabelinės televizijos transliavimas; skaitmeninės televizijos transliavimas; palydovinės televizijos ir radijo transliavimo paslaugos; telekomunikacinio prijungimo prie integruotų skaitmeninių platformų parūpinimas, naudojant saugų plataus diapazono kompiuterių tinklą, gaminant, platinant, perduodant ir apdorojant kino filmus, televizijos ar kitų telekomunikacijos priemonių laidų turinį.

41 švietimo ir pramogų paslaugos, tarp jų televizijos, kabelinės televizijos, skaitmeninės televizijos, palydovinės televizijos ir radijo programų kūrimas ir/ar platinimas ir/ar pristatymas; tęstinių komedijinių, dramos, veiksmo, nuotykių ir/ar animacinių serialų ir kino filmų gamybos paslaugos, teikiamos per kabelinę televiziją, televiziją, radiją ir visuotinį informacinį kompiuterių tinklą; atrakcionų parkai, teminiai parkai.

42 kompiuterių svetainių paslaugos, tarp jų žurnalų teikimas tiesioginiu ryšiu; priėjimas prie kompiuterinių duomenų bazių ar interaktyvių duomenų bazių; kompiuterių svetainių, susijusių su pramogų informacija, paslaugos ir tiesioginio ryšio priėjimo prie kitų kompiuterių svetainių teikimas; programinės įrangos laikino naudojimo tiesioginio ryšio teikimas.

---

(111) **52707**
(156) 2015 01 21
(210) 2005 0216
(220) 2005 02 10
(186) 2025 02 10
(732) UAB „ENEKA“, Vandžiogalos g.94, LT-47467 Kaunas, LT
(740) Aurelija Šidlauskienė, 25, Dr. V. Šidlauskas ir partneriai, UAB, K. Būgos g. 29, LT-44326 Kaunas, LT

(540)



(531) 25.5, 26.4, 26.11, 29.1
(591) mėlyna, balta, geltona.
(511)

11 apšvietimo, šildymo, garų gamybos, valgio virimo, šaldymo, džiovinimo, vėdinimo, vandens tiekimo ir sanitariniai įrenginiai.

35 reklama; verslo vadyba; verslo tvarkyba; įstaigų veikla; prekių sukaupimas (išskyrus vežimą) kitiems, teikiantis pirkėjams galimybę patogiai apžiūrėti ir įsigyti tų prekių.

---

(111) **52724**
(156) 2015 01 13
(210) 2005 0670
(220) 2005 04 21
(186) 2025 04 21
(732) UŽDAROJI AKCINĖ BENDROVĖ „KALNAPILIO - TAURO GRUPĖ“, Taikos al. 1, LT-35147 Panevėžys, LT
(740) Marius Jakulis - Jason, 3, AAA Law, J. Jasinskio g. 16 A, LT-03163 Vilnius, LT

(540)



(531) 5.13, 24.5, 25.1, 26.3, 27.5, 29.1
(591) sidabro, juoda, balta, raudona.
(511)
32 alus.

---

(111) **52738**
(156) 2015 01 22
(210) 2005 0876
(220) 2005 05 20
(186) 2025 05 20
(732) AKCINĖ BENDROVĖ „VOLFAS ENGELMAN“, Kaunakiemio g. 2, LT-44354 Kaunas, LT
(740) Laimonas Markauskas, Advokatų profesinė bendrija MAQS Law Firm, Jogailos g. 4, LT-01116, Vilnius, LT
(540)



(531) 24.1, 24.5, 25.1, 25.3, 29.1
(591) juoda, balta, raudona, sidabro.
(511)
32 alus.

---

(111) **52884**
(156) 2015 01 06
(210) 2004 2463
(220) 2004 12 16
(186) 2024 12 16
(732) UAB BALTO, Utenos g. 41A, LT-08217 Vilnius, LT
(540)

TAIKLUS VERSLO SMŪGIS

(511)
16 spaudiniai.
35 reklama.

---

(111) **52961**
(156) 2015 01 07
(210) 2005 0883
(220) 2005 05 23
(186) 2025 05 23
(732) UAB „SELITA“ IR KO, V.Krėvės pr. 118, LT-50313 Kaunas, LT
(540)

ENERGY 69

(511)
32 alus; mineralinis ir gazuotas vanduo, kiti gaivieji gėrimai; vaisių gėrimai ir vaisių sultys; sirupai ir kiti gėrimų gaminimo mišiniai.

---

(111) **53154**
(156) 2015 01 13
(210) 2005 0944
(220) 2005 05 26
(186) 2025 05 26
(732) UŽDAROJI AKCINĖ BENDROVĖ „KALNAPILIO - TAURO GRUPĖ“, Taikos al. 1, LT-35147 Panevėžys, LT
(740) Marius Jakulis - Jason, 3, AAA Law, J. Jasinskio g. 16 A, LT-03163 Vilnius, LT
(540)

CIDO UPSIDE

(511)
32 alus; mineralinis ir gazuotas vanduo, kiti gaivieji gėrimai; vaisių gėrimai ir vaisių sultys; sirupai ir kiti gėrimų gaminimo mišiniai.

---

(111) **53410**
(156) 2015 01 23
(210) 2005 0170
(220) 2005 02 02
(186) 2025 02 02
(732) UAB „BALTIJOS MINERALINIŲ VANDENŲ KOMPANIJA“, Mažeikių g. 4, LT-87101 Telšiai, LT
(740) Otilija Klimaitienė, 35, AAA Law, J. Jasinskio g. 16 A, LT-03163 Vilnius, LT
(540)

MONA VANDUO

(511)
32 mineralinis ir gazuotas vanduo, kiti gaivieji gėrimai; vaisių gėrimai ir vaisių sultys; sirupai ir kiti gėrimų gaminimo mišiniai.

---

(111) **53492**

(156) 2015 01 13

(210) 2005 1530

(220) 2005 09 01

(186) 2025 09 01

(732) OBSCHESTVO S OGRANICHENNOY OTVETSTVENNOSTYU „PERVOE RESHENIE“, Gorokhovskiy per., d. 4, kom. 263, 105064 Moscow, RU

(740) Gediminas Pranevičius, 54, Advokatų kontora VARUL, Konstitucijos pr. 7, LT-09308 Vilnius, LT

(540)



(531) 2.3, 5.5, 25.1, 28.5, 29.1

(591) pilka, mėlyna, juoda, ruda, šviesiai ruda, geltona, balta, raudona, žalia, rožinė.

(561) DAMASHNIJE RECEPTI

(511)

3 švitrai; ambra (parfumerija); nuovirų šalinimo buitiniai preparatai; antistatiniai preparatai namų ūkio reikmėms; kvapo gaivinimo purškalai; skutimosi akmenėliai (antiseptiniai); poliravimo akmenys; švitrinis popierius; korundinis švitrinis popierius; poliravimo popierius; vazelinas kosmetikos reikmėms; vata kosmetikos reikmėms; vatos tamponai su pagaliuku kosmetikos reikmėms; tamponai (tualeto reikmenys); aromatinės medžiagos (eteriniai aliejai); kepinių kvapikliai (eteriniai aliejai); gėrimų aromatinės medžiagos (eteriniai aliejai); sausieji baltinių kvepalai; aromatinis vanduo; kalio hipochloridas; žavelio vanduo; levandų vanduo; tualetinis vanduo; skalbinių vaškas; grindų vaškas; parketo vaškas; ūsų vaškas; siuvėjų vaškas; poliravimo medžiagos baldų ir grindų poliravimui; siūlų vaškas; batų vaškas; batsiuvių vaškas; heliotropinas; geraniolis; grimas; asmeniniai dezodorantai; aromatinis medis; kvepalai; automobilių priekinių stiklų valymo skysčiai; riebalai kosmetikos reikmėms; valomieji vulkaniniai pelenai; parfumerijos gaminiai; atspaudžiamieji paveikslėliai kosmetikos reikmėms; jononas (parfumerija); šlifavimo luiteliai; antakių pieštukai; kosmetiniai pieštukai; silicio karbidas (švitras); metalų karbidai (švitrinės medžiagos); aliuminio alūnai (antiseptikai); tripelis (poliravimui); dirbtinių blakstienų klijai; dirbtinių plaukų klijai; muilamedžių skalbiamosios žievės; korundas (švitrinė medžiaga); skalbinių mėlis; skalbimo miltelių mėlis; barzdos dažai; kosmetiniai dažai; skalbinių krakmolas; kosmetiniai kremai; odos balinimo kremai; odų tepalai; odų vaškas; juvelyrų krokas; poliravimo milteliai; smilkalai; plaukų lakas; nagų lakas; nagų blizginimo preparatai; losjonai po skutimosi; plaukų losjonai; losjonai kosmetikos reikmėms; kosmetinės kaukės; aliejai parfumerijai ir kvepalams; aliejai kosmetikos reikmėms; aliejai (tualeto reikmėms); eteriniai aliejai; kedrų eteriniai aliejai; eterinis citrinų aliejus; aliejai valymo reikmėms; bergamočių aliejus; gaulterijų aliejus; jazminų aliejus; levandų aliejus; migdolų aliejus; rožių aliejus; terpentino aliejus riebalų šalinimo reikmėms; klijai kosmetikos reikmėms; baltinimo kreida; valomoji kreida; migdolų pienas kosmetikos reikmėms; tualetinis pienelis; muskusas (parfumerija); muilas; dezinfekcinis muilas; dezodoruojamasis muilas; skutimosi muilas; muilas audinių spalvų gaivinimo reikmėms; gabalinis muilas; gydomasis muilas; muilas nuo prakaitavimo; muilas nuo kojų prakaitavimo; migdolų muilas; mėtos parfumerijos reikmėms; kosmetikos rinkiniai; švitrai korundiniai; dirbtiniai nagai; odekolonas; gėlių kvepalų bazinės medžiagos; poliravimo tepalai; blizginimo vaškas; skustuvų galandimo diržų pastos; dantų pastos, milteliai; pemza; vandenilio peroksidas kosmetikos reikmėms; švitrinis audinys; švitrinis korundinis audinys; stiklo audinys; lūpų dažai; pomados kosmetikos reikmėms; skutimosi preparatai; vonių kosmetiniai preparatai; tualeto reikmenys; plaukų garbanojimo preparatai; skalbinių mirkymo preparatai; galandimo preparatai; lyginimo preparatai (standinamieji); odų balinimo preparatai; dantų protezų poliravimo medžiagos; šveitimo preparatai; poliravimo preparatai; blizginimo preparatai; burnos skalavimo preparatai ne medicinos reikmėms; liesinamieji kosmetikos preparatai; skalbinių blizgikliai; skalbinių standikliai; audinių minkštikliai (skalbimo reikmėms); skalbinių balikliai; skalbimo preparatai; plovimo preparatai; sausojo valymo preparatai; grimo valymo preparatai; dažų šalinimo preparatai; dažų blukinimo preparatai; lako šalinimo preparatai; politūrų šalinimo preparatai; grindų vaško valikliai (šveitimo preparatai); rūdžių šalinimo preparatai; nagų priežiūros preparatai; valymo preparatai; dantų protezų valymo preparatai; sienų apmušalų valymo preparatai; nuotekų vamzdžių valymo preparatai; kanalizacijos valymo preparatai; skalbinių spalvų gaivinimo chemikalai buities reikmėms; grimo pudra; deimantų dulkės (švitrai); šveitimo skiediniai; dirbtinės blakstienos; popierinės servetėlės įmirkytos kosmetiniais losjonais; safrolis; terpentinas (riebalų šalinimo reikmėms); kvapieji mišiniai (kvepalai); balinimo soda; skalbimo soda; vonių druskos ne medicinos reikmėms; balinimo druskos; odų apsauginiai preparatai (blizginimo); smilkalai (kvapiosios medžiagos); amoniakinis vanduo (ploviklis); rišamosios medžiagos kosmetikos reikmėms; antakių kosmetikos priemonės; dėmių valikliai; grimo preparatai; įdegimo preparatai (kosmetika); preparatai nuo saulės įdegimo; plaukų dažai; ilgalaikio plaukų sugarbanojimo preparatų neutralizatoriai; blakstienų kosmetikos preparatai; depiliatoriai; plaukų šalinimo preparatai; plaukų

šalinimo vaškas; odos priežiūros preparatai; batų tepalai; batų blizgikliai; avalynės tepalai; avalynės blizgikliai; kosmetika; gyvulių kosmetika; blakstienų ir vokų dažai; plovikliai ne pramonės ir medicinos reikmėms; riebalų šalinimo priemonės, išskyrus naudojamas gamyboje; balinimo preparatai kosmetikos reikmėms; tualetiniai preparatai nuo prakaitavimo; talko milteliai (tualeto reikmenys); terpenai (eteriniai aliejai); šampūnai; naminių gyvūnėlių šampūnai; stiklo švitras (popierinis); sodos šarmas; gėlių ekstraktai (kvepalai); eterinės esencijos; žvaigždanyžių esencija; mėtų esencija (eterinis aliejus).

---

(111) **53631**
(156) 2015 01 07
(210) 2005 1988
(220) 2005 11 11
(186) 2025 11 11
(732) SOCIETE DES PRODUITS NESTLE SA, Vevey, Canton of Vaud, CH
(740) Reda Žabolienė, 7, Advokatės Redos Žabolienės kontora METIDA, Verslo centras VERTAS, Gynėjų g. 16, LT-01109 Vilnius, LT
(540)

IMPACT

(511)

5 dietinės medžiagos (medicinos reikmėms); dietinis maistas, skirtas ligoniams maitinti (medicinos reikmėms).

---

(111) **53712**
(156) 2015 01 07
(210) 2005 1832
(220) 2005 10 18
(186) 2025 10 18
(732) VIEŠOJI ĮSTAIGA „EUROPOS PARKAS“, Joneikiškių k., LT-15148 Vilniaus r., LT
(740) Reda Žabolienė, 7, Advokatės Redos Žabolienės kontora METIDA, Verslo centras VERTAS, Gynėjų g. 16, LT-01109 Vilnius, LT
(540)



(531) 26.15, 29.1
(591) žalia, juoda.
(511)

41 švietimas, mokymas; pramogos; sportinė ir kultūrinė veikla.

---

(111) **53878**
(156) 2015 01 13
(210) 2005 2219
(220) 2005 12 15
(186) 2025 12 15
(732) UŽDAROJI AKCINĖ BENDROVĖ „KALNAPILIO - TAURO GRUPĖ“, Taikos al. 1, LT-35147 Panevėžys, LT
(740) Marius Jakulis - Jason, 3, AAA Law, J. Jasinskio g. 16 A, LT-03163 Vilnius, LT
(540)

LEDKALNIS

(511)

32 alus; mineralinis ir gazuotas vanduo, kiti gaivieji gėrimai; vaisių gėrimai ir vaisių sultys; sirupai ir kiti gėrimų gaminimo mišiniai.

---

(111) **59804**
(156) 2015 01 15
(210) 2008 1949
(220) 2004 12 10
(186) 2024 12 10
(732) LUCY APPAREL, LLC, 3411 Silverside Rd Wilmington, Delaware 19810, US
(740) Marius Jakulis - Jason, 3, AAA Law, J. Jasinskio g. 16 A, LT-03163 Vilnius, LT
(540)

LUCY

(511)

18 kelioniniai krepšiai, krepšiai (maišeliai), kuprinės, turistų krepšiai ir įvairios paskirties sportiniai krepšiai.
25 rūbai, tarp jų palaidinukės, berankoviai marškinėliai, sportiniai marškinėliai; trumpikės, kelnės, švarkai, liemenės; aptempti vientisi drabužiai, būtent triko, kombinezonai (drabužiai), kombinezonai be rankovių, pėdkelnės ir glaudinės; šilti sportiniai kostiumai, sijonai, suknelės, maudymosi kostiumai, paplūdimio apsiaustai, apatiniai drabužiai, liemenėlės; skrybėlės, pirštinės, riešo raiščiai, galvos ir plaukų juostos, diržinės piniginės (drabužiai).

---

(111) **60968**
(156) 2015 01 09
(210) 2007 0843
(220) 2005 06 20
(186) 2025 06 20
(732) SOCIETE DES PRODUITS NESTLE SA, Avenue Nestle 55, 1800 Vevey, CH
(740) Reda Žabolienė, 7, Advokatės Redos Žabolienės kontora METIDA, Verslo centras VERTAS, Gynėjų g. 16, LT-01109 Vilnius, LT
(540)

DOLCE GUSTO

(566) SALDUS SKONIS

(511)

30 kava, kavos ekstraktai, kavos produktai ir gėrimai; kavos pakaitalai, kavos pakaitalų ekstraktai, kavos pakaitalų produktai ir gėrimai; arbata, arbatos ekstraktai, arbatos gėrimai; kakava, kakavos produktai ir gėrimai; šokolado produktai ir gėrimai.

32 gaivieji gėrimai.

Ženklai, išregistruoti pagal Lietuvos Respublikos prekių ženklų įstatymo 24 ir 36 straipsnius

(111) **23810**
(540) MOVIE WB WORLD fig
(141) 2015 01 26

(111) **25139**
(540) MILD SEVEN fig
(141) 2015 01 26

(111) **25140**
(540) MILD SEVEN fig
(141) 2015 01 26

(111) **25411**
(540) Cuetara fig
(141) 2015 01 26

(111) **25412**
(540) ORMAX
(141) 2015 01 26

(111) **25449**
(540) MIDNIGHT SUN
(141) 2015 01 26

(111) **25476**
(540) LASF fig
(141) 2015 01 26

(111) **25544**
(540) fig
(141) 2015 01 26

(111) **25545**
(540) fig
(141) 2015 01 26

(111) **25548**
(540) ANF
(141) 2015 01 26

(111) **25620**
(540) VISUOMENĖS SVEIKATOS UGDYMO CENTRAS fig
(141) 2015 01 26

(111) **25623**
(540) VVS fig
(141) 2015 01 26

(111) **25637**
(540) MedLita fig
(141) 2015 01 26

(111) **25639**
(540) fig
(141) 2015 01 26

(111) **25684**
(540) ORO fig
(141) 2015 01 26

(111) **25691**
(540) TransFargo fig
(141) 2015 01 26

(111) **25692**
(540) NORDIC CHAIN fig
(141) 2015 01 26

(111) **25727**
(540) O SOMFY fig
(141) 2015 01 26

(111) **25744**
(540) ENERGIZER fig
(141) 2015 01 26

(111) **25766**
(540) TELEROUTE fig
(141) 2015 01 26

(111) **25767**
(540) TELEROUTE
(141) 2015 01 26

(111) **25770**
(540) OPTIZID
(141) 2015 01 26

(111) **25774**
(540) VOSENE
(141) 2015 01 26

(111) **25775**
(540) CATZY
(141) 2015 01 26

(111) **25776**
(540) FALCON
(141) 2015 01 26

(111) **25777**
(540) HEADLINES
(141) 2015 01 26

(111) **25778**
(540) BRISTOWS
(141) 2015 01 26

(111) **25779**
(540) BAYLET
(141) 2015 01 26

(111) **25798**
(540) fig
(141) 2015 01 26

(111) **25801**
(540) FerroForm
(141) 2015 01 26

(111) **25809**
(540) GOLD DOLLAR fig
(141) 2015 01 26

(111) **25810**
(540) MYLANTA
(141) 2015 01 26

(111) **25814**
(540) fig
(141) 2015 01 26

(111) **25815**
(540) SENSORMATIC
(141) 2015 01 26

(111) **25816**
(540) HORTEX fig
(141) 2015 01 26

(111) **25841**
(540) fig
(141) 2015 01 26

(111) **25842**
(540) fig
(141) 2015 01 26

(111) **25843**
(540) Canei SERVE COLD MELLOW WHITE WINE fig
(141) 2015 01 26

(111) **25866**
(540) AD ALAIN DELON fig
(141) 2015 01 26

(111) **25875**
(540) KINLEY
(141) 2015 01 26

(111) **25881**
(540) COSSACK
(141) 2015 01 26

(111) **25883**
(540) GITANE
(141) 2015 01 26

(111) **25904**
(540) OASIS fig
(141) 2015 01 26

(111) **25911**
(540) PREMIS
(141) 2015 01 26

(111) **25942**
(540) VIVALAN
(141) 2015 01 26

(111) **25966**
(540) Triumph INTERNATIONAL fig
(141) 2015 01 26

(111) **25983**
(540) Cortina ULTRA AMERICAN BLEND Ultra Lights fig
(141) 2015 01 26

(111) **26027**
(540) AGA
(141) 2015 01 26

(111) **26183**
(540) AM fig
(141) 2015 01 26

(111) **26242**
(540) IDEM
(141) 2015 01 26

(111) **26243**
(540) GOLDEN VIRGINIA fig
(141) 2015 01 26

(111) **26265**
(540) ERISAN
(141) 2015 01 26

(111) **27260**
(540) Triumph Sport fig
(141) 2015 01 26

(111) **27261**
(540) CHARME Triumph INTERNATIONAL fig
(141) 2015 01 26

(111) **48578**
(540) Double Coffee ESPRESSO CAPPUCCINO BAR fig
(141) 2015 01 26

(111) **50640**
(540) A SPAUSTUVĖ „AUŠRA“ fig
(141) 2015 01 26

(111) **50709**
(540) EXTREM fig
(141) 2015 01 26

(111) **50710**
(540) stream fig
(141) 2015 01 26

(111) **50779**
(540) SUCOFIN
(141) 2015 01 26

(111) **50797**
(540) MIRAGE NIGHT CLUB fig
(141) 2015 01 26

(111) **50811**
(540) REVATIO
(141) 2015 01 26

(111) **50890**
(540) PRONTO RESTORANAS fig
(141) 2015 01 26

(111) **50891**
(540) PRONTO
(141) 2015 01 26

(111) **50892**
(540) XForce fig
(141) 2015 01 26

(111) **50894**
(540) Pabusk
(141) 2015 01 26

(111) **50895**
(540) Trys kinai
(141) 2015 01 26

(111) **50896**
(540) Du kinai
(141) 2015 01 26

(111) **50897**
(540) Ryto malonumas
(141) 2015 01 26

(111) **50899**
(540) CRESSENCE
(141) 2015 01 26

(111) **50900**
(540) PLUS B fig
(141) 2015 01 26

(111) **50901**
(540) BUSYMAN
(141) 2015 01 26

(111) **50902**
(540) SVEIKI ATVYKĘ WELCOME fig
(141) 2015 01 26

(111) **50903**
(540) NT NEKILNOJAMOJO TURTO SPRENDIMAI fig
(141) 2015 01 26

(111) **50905**
(540) VILKYŠKIŲ SŪRIAI 1934 fig
(141) 2015 01 26

(111) **50906**
(540) FOLISita fig
(141) 2015 01 26

(111) **50952**
(540) BEGA fig
(141) 2015 01 26

(111) **50954**
(540) PerLAIN Grožio studija fig
(141) 2015 01 26

(111) **50956**
(540) CANADA DRY
(141) 2015 01 26

(111) **50957**
(540) Baltijos autobusų nuomos centras
(141) 2015 01 26

(111) **50989**
(540) BPD BENDRASIS PROGRAMAVIMO DOKUMENTAS fig
(141) 2015 01 26

(111) **50994**
(540) OSTICAL
(141) 2015 01 26

(111) **50995**
(540) STUMBRAS 1906 fig
(141) 2015 01 26

(111) **50996**
(540) OBELIŲ ALIEJUS fig
(141) 2015 01 26

(111) **50997**
(540) OBELIŲ fig
(141) 2015 01 26

(111) **50999**
(540) MANEKENŲ PASAULIS WORLD OF MANNEQUINS IDW fig
(141) 2015 01 26

(111) **51084**
(540) FIS fig
(141) 2015 01 26

(111) **51123**
(540) GARDEN PEAR CIDER fig
(141) 2015 01 26

(111) **51124**
(540) natural Cider APPLE fig
(141) 2015 01 26

(111) **51156**
(540) Elitas
(141) 2015 01 26

(111) **51267**
(540) BEPPO
(141) 2015 01 26

(111) **51268**
(540) SVAJA
(141) 2015 01 26

(111) **51270**
(540) 7Mylios TURIZMO AGENTŪRA fig
(141) 2015 01 26

(111) **51273**
(540) DR PEPPER
(141) 2015 01 26

(111) **51303**
(540) Dzūkija mineralizuotas geriamasis vanduo fig
(141) 2015 01 26

(111) **51319**
(540) Antakoros Paslaugos fig
(141) 2015 01 26

(111) **51320**
(540) A S fig
(141) 2015 01 26

(111) **51321**
(540) fig
(141) 2015 01 26

(111) **51394**
(540) TORERO fig
(141) 2015 01 26

(111) **51395**
(540) GERAS MEDIS fig
(141) 2015 01 26

(111) **51396**
(540) timber pack fig
(141) 2015 01 26

(111) **51397**
(540) G GERDUKAS „M-500“ fig
(141) 2015 01 26

(111) **51398**
(540) E VECEKRUG fig
(141) 2015 01 26

(111) **51462**
(540) RETRO VIZIJA
(141) 2015 01 26

(111) **51463**
(540) KALNIETIS BARAS fig
(141) 2015 01 26

(111) **51464**
(540) BURATINAS
(141) 2015 01 26

(111) **51465**
(540) Grampus fig
(141) 2015 01 26

(111) **51466**
(540) ACYLUS
(141) 2015 01 26

(111) **51467**
(540) DESTRIV
(141) 2015 01 26

(111) **51469**
(540) KROPLA BESKIDU
(141) 2015 01 26

(111) **51498**
(540) fig
(141) 2015 01 26

(111) **51499**
(540) ITALIANA MELON fig
(141) 2015 01 26

(111) **51501**
(540) amunetė fig
(141) 2015 01 26

(111) **51538**
(540) ZURIZON
(141) 2015 01 26

(111) **51584**
(540) LAY'S GOLDEN
(141) 2015 01 26

(111) **51607**
(540) MANO STILIUS ms fig
(141) 2015 01 26

(111) **51608**
(540) MANO STILIUS
(141) 2015 01 26

(111) **51611**
(540) GARDEN APPLE CIDER fig
(141) 2015 01 26

(111) **51612**
(540) natural Cider STRAWBERRY fig
(141) 2015 01 26

(111) **51613**
(540) natural Cider PEAR fig
(141) 2015 01 26

(111) **51657**
(540) EURO 9,5 ALUS BIER PIA BIRRA OLU PIWO OLUT SIRWISA BEER BEIOR CERVEZA fig
(141) 2015 01 26

(111) **51693**
(540) 300000 fig
(141) 2015 01 26

(111) **51694**
(540) DELANO ANNO 1994 Premium fig
(141) 2015 01 26

(111) **51695**
(540) rgc fig
(141) 2015 01 26

(111) **51696**
(540) SODO spalvos fig
(141) 2015 01 26

(111) **51698**
(540) DIVALI
(141) 2015 01 26

(111) **51770**
(540) GUBER
(141) 2015 01 26

(111) **51771**
(540) PAINTbaleris fig
(141) 2015 01 26

(111) **51798**
(540) OSTRICH FARM fig
(141) 2015 01 26

(111) **51799**
(540) STRUČIŲ ŪKIS fig
(141) 2015 01 26

(111) **51892**
(540) Caravella
(141) 2015 01 26

(111) **51893**
(540) PANEVĖŽIO RANKINIO CENTRAS fig
(141) 2015 01 26

---

(111) **51938**
(540) CACHACA 51 Brazil's best selling Cachaca Pirassununga fig
(141) 2015 01 26

---

(111) **52202**
(540) Teisinių žinių viktorina-konkursas TEMIDĖ fig
(141) 2015 01 26

---

(111) **52203**
(540) AKMENINĖ REZIDENCIJA LAISVALAIKIO CENTRAS IR VERSLO KLUBAS fig
(141) 2015 01 26

---

(111) **52503**
(540) VVT grupė fig
(141) 2015 01 26

---

(111) **52504**
(540) B BROOMAN fig
(141) 2015 01 26

---

(111) **52505**
(540) B Bonny girl fig
(141) 2015 01 26

---

(111) **52668**
(540) vilnius NOW! fig
(141) 2015 01 26

---

(111) **52669**
(540) Double Coffee fig
(141) 2015 01 26

---

(111) **56884**
(540) e fig
(141) 2015 01 26

---

(111) **65633**
(540) APIVITA NATURAL PRODUCTS fig
(141) 2015 01 26

Ženklo perdavimas pagal Lietuvos Respublikos prekių ženklų įstatymo 43 straipsnį

(111) **10299**
(540) fig
Perėmėjo pavadinimas/vardas, pavardė/, adresas, valstybės kodas, teisių apimtis, sutarties/akto data
(732) NIKE INNOVATE C.V., One Bowerman Drive, 97005-6453 Beaverton, Oregon, US
(740) Marius Jakulis - Jason, 3, AAA Law, J. Jasinskio g. 16 A, LT-03163 Vilnius, LT
(580) 2015 01 08

---

(111) **10303**
(540) JORDAN fig
Perėmėjo pavadinimas/vardas, pavardė/, adresas, valstybės kodas, teisių apimtis, sutarties/akto data
(732) NIKE INNOVATE C.V., One Bowerman Drive, 97005-6453 Beaverton, Oregon, US
(740) Marius Jakulis - Jason, 3, AAA Law, J. Jasinskio g. 16 A, LT-03163 Vilnius, LT
(580) 2015 01 08

---

(111) **11203**
(540) RIBENA
Perėmėjo pavadinimas/vardas, pavardė/, adresas, valstybės kodas, teisių apimtis, sutarties/akto data
(732) LUCOZADE RIBENA SUNTORY LIMITED, 2 Longwalk Road, Stockley Park Uxbridge, UB11 1BA, GB
(740) Reda Žabolienė, 7, Advokatės Redos Žabolienės kontora METIDA, Verslo centras VERTAS, Gynėjų g. 16, LT-01109 Vilnius, LT
(580) 2015 01 07

---

(111) **11205**
(540) LUCOZADE
Perėmėjo pavadinimas/vardas, pavardė/, adresas, valstybės kodas, teisių apimtis, sutarties/akto data
(732) LUCOZADE RIBENA SUNTORY LIMITED, 2 Longwalk Road, Stockley Park Uxbridge, UB11 1BA, GB
(740) Reda Žabolienė, 7, Advokatės Redos Žabolienės kontora METIDA, Verslo centras VERTAS, Gynėjų g. 16, LT-01109 Vilnius, LT
(580) 2015 01 07

---

(111) **20576**
(540) Captain Black fig
Perėmėjo pavadinimas/vardas, pavardė/, adresas, valstybės kodas, teisių apimtis, sutarties/akto data
(732) SCANDINAVIAN TOBACCO GROUP ASSENS A/S, Tobaksvej 1, 5610 Assens, DK
(740) Marius Jakulis - Jason, 3, AAA Law, J. Jasinskio g. 16 A, LT-03163 Vilnius, LT
(580) 2015 01 08

---

(111) **22330**
(540) NIKE AIR fig
Perėmėjo pavadinimas/vardas, pavardė/, adresas, valstybės kodas, teisių apimtis, sutarties/akto data
(732) NIKE INNOVATE C.V., One Bowerman Drive, 97005-6453 Beaverton, Oregon, US
(740) Marius Jakulis - Jason, 3, AAA Law, J. Jasinskio g. 16 A, LT-03163 Vilnius, LT
(580) 2015 01 08

---

(111) **22331**
(540) NIKE fig
Perėmėjo pavadinimas/vardas, pavardė/, adresas, valstybės kodas, teisių apimtis, sutarties/akto data
(732) NIKE INNOVATE C.V., One Bowerman Drive, 97005-6453 Beaverton, Oregon, US
(740) Marius Jakulis - Jason, 3, AAA Law, J. Jasinskio g. 16 A, LT-03163 Vilnius, LT
(580) 2015 01 08

---

(111) **24145**
(540) NIKE
Perėmėjo pavadinimas/vardas, pavardė/, adresas, valstybės kodas, teisių apimtis, sutarties/akto data
(732) NIKE INNOVATE C.V., One Bowerman Drive, 97005-6453 Beaverton, Oregon, US
(740) Marius Jakulis - Jason, 3, AAA Law, J. Jasinskio g. 16 A, LT-03163 Vilnius, LT
(580) 2015 01 08

---

(111) **27272**
(540) MEDELKOM M fig
Perėmėjo pavadinimas/vardas, pavardė/, adresas, valstybės kodas, teisių apimtis, sutarties/akto data
(732) UAB MEDELCOM INTERNATIONAL, Ramybės g. 4-70, LT02103 Vilnius, LT
(580) 2015 01 16

---

(111) **28685**
(540) BERTOLLI
Perėmėjo pavadinimas/vardas, pavardė/, adresas, valstybės kodas, teisių apimtis, sutarties/akto data

(732) R&B FOODS, INC, 1661 Feehanville Drive, Suite 300, IL 60056 Mt. Prospect, US

(740) Marius Jakulis - Jason, 3, AAA Law, J. Jasinskio g. 16 A, LT-03163 Vilnius, LT

(580) 2015 01 06

---

(111) **28991**

(540) HYCRON

Perėmėjo pavadinimas/vardas, pavardė/, adresas, valstybės kodas, teisių apimtis, sutarties/akto data

(732) ANSELL LIMITED, Victoria Gardens, Level 3, 678 Victoria Street, 3121 Richmond, AU

(740) Reda Žabolienė, 7, Advokatės Redos Žabolienės kontora METIDA, Verslo centras VERTAS, Gynėjų g. 16, LT-01109 Vilnius, LT

(580) 2015 01 20

---

(111) **30093**

(540) KWON

Perėmėjo pavadinimas/vardas, pavardė/, adresas, valstybės kodas, teisių apimtis, sutarties/akto data

(732) KWON KG, Unterfeldring 3, 85256 Vierkirchen, DE

(740) Virgina Adolfina Draugelienė, 8, UAB TARPINĖ, p.d. 1202, LT-01007, A. P. Kavoliuko g. 24-152, LT-04328 Vilnius, LT

(580) 2015 01 08

---

(111) **30094**

(540) KWON fig

Perėmėjo pavadinimas/vardas, pavardė/, adresas, valstybės kodas, teisių apimtis, sutarties/akto data

(732) KWON KG, Unterfeldring 3, 85256 Vierkirchen, DE

(740) Virgina Adolfina Draugelienė, 8, UAB TARPINĖ, p.d. 1202, LT-01007, A. P. Kavoliuko g. 24-152, LT-04328 Vilnius, LT

(580) 2015 01 08

---

(111) **33897**

(540) ALLERBAN

Perėmėjo pavadinimas/vardas, pavardė/, adresas, valstybės kodas, teisių apimtis, sutarties/akto data

(732) ADVANSA BV, Gilzeweg 51, 4861 PM Chaam, Noord-Brabant, NL

(740) Stanislava Teleišienė, 31, UAB „Brainera“, Savanorių pr. 217, LT-02300 Vilnius, LT

(580) 2015 01 07

---

(111) **38700**

(540) fig

Perėmėjo pavadinimas/vardas, pavardė/, adresas, valstybės kodas, teisių apimtis, sutarties/akto data

(732) NIKE INNOVATE C.V., One Bowerman Drive, 97005-6453 Beaverton, Oregon, US

(740) Marius Jakulis - Jason, 3, AAA Law, J. Jasinskio g. 16 A, LT-03163 Vilnius, LT

(580) 2015 01 08

---

(111) **39538**

(540) JurbySoft fig

Perėmėjo pavadinimas/vardas, pavardė/, adresas, valstybės kodas, teisių apimtis, sutarties/akto data

(732) TRUFAN INVESTMENTS LIMITED, 171 Main Street, Tortola VG1110, British Virgin Islands, GB

(740) Reda Žabolienė, 7, Advokatės Redos Žabolienės kontora METIDA, Verslo centras VERTAS, Gynėjų g. 16, LT-01109 Vilnius, LT

(580) 2015 01 09

---

(111) **41743**

(540) AquaHard fig

Perėmėjo pavadinimas/vardas, pavardė/, adresas, valstybės kodas, teisių apimtis, sutarties/akto data

(732) TRUFAN INVESTMENTS LIMITED, 171 Main Street, Tortola VG1110, British Virgin Islands, GB

(740) Reda Žabolienė, 7, Advokatės Redos Žabolienės kontora METIDA, Verslo centras VERTAS, Gynėjų g. 16, LT-01109 Vilnius, LT

(580) 2015 01 09

---

(111) **42054**

(540) FK ŽALGIRIS

Perėmėjo pavadinimas/vardas, pavardė/, adresas, valstybės kodas, teisių apimtis, sutarties/akto data

(732) VIEŠOJI ĮSTAIGA VILNIAUS MIESTO FUTBOLO DRAUGIJA „ŽALGIRIS“, Rygos g. 17A-42, LT-05205 Vilnius, LT

(580) 2015 01 21

---

(111) **42451A**

(540) R fig

Perėmėjo pavadinimas/vardas, pavardė/, adresas, valstybės kodas, teisių apimtis, sutarties/akto data

(732) MANIFATTURA LANE GAETANO MARZOTTO & FIGLI SPA, Via Filippo Turati 16/18, 20121 Milano, IT

(740) Marija Lenkutienė, 6, Patentinių paslaugų centras, UAB, J.Basanavičiaus g. 11/1, LT-03108 Vilnius, LT

(580) 2015 01 19

---

(111) **42849A**

(540) LANEROSSI

Perėmėjo pavadinimas/vardas, pavardė/, adresas, valstybės kodas, teisių apimtis, sutarties/akto data

(732) MANIFATTURA LANE GAETANO MARZOTTO & FIGLI SPA, Via Filippo Turati 16/18, 20121 Milano, IT

(740) Marija Lenkutienė, 6, Patentinių paslaugų centras, UAB, J.Basanavičiaus g. 11/1, LT-03108 Vilnius, LT
(580) 2015 01 19

---

(111) **43387**
(540) ŽALGIRIS fig
Perėmėjo pavadinimas/vardas, pavardė/, adresas, valstybės kodas, teisių apimtis, sutarties/akto data
(732) VIEŠOJI ĮSTAIGA VILNIAUS MIESTO FUTBOLO DRAUGIJA „ŽALGIRIS“, Rygos g. 17A-42, LT-05205 Vilnius, LT
(580) 2015 01 21

---

(111) **43891**
(540) FUTBOLO KLUBAS Žalgiris fig
Perėmėjo pavadinimas/vardas, pavardė/, adresas, valstybės kodas, teisių apimtis, sutarties/akto data
(732) VIEŠOJI ĮSTAIGA VILNIAUS MIESTO FUTBOLO DRAUGIJA „ŽALGIRIS“, Rygos g. 17A-42, LT-05205 Vilnius, LT
(580) 2015 01 21

---

(111) **43989**
(540) JurbySalt fig
Perėmėjo pavadinimas/vardas, pavardė/, adresas, valstybės kodas, teisių apimtis, sutarties/akto data
(732) TRUFAN INVESTMENTS LIMITED, 171 Main Street, Tortola VG1110, British Virgin Islands, GB
(740) Reda Žabolienė, 7, Advokatės Redos Žabolienės kontora METIDA, Verslo centras VERTAS, Gynėjų g. 16, LT-01109 Vilnius, LT
(580) 2015 01 09

---

(111) **45697**
(540) NIKE
Perėmėjo pavadinimas/vardas, pavardė/, adresas, valstybės kodas, teisių apimtis, sutarties/akto data
(732) NIKE INNOVATE C.V., One Bowerman Drive, 97005-6453 Beaverton, Oregon, US
(740) Marius Jakulis - Jason, 3, AAA Law, J. Jasinskio g. 16 A, LT-03163 Vilnius, LT
(580) 2015 01 08

---

(111) **45698**
(540) fig
Perėmėjo pavadinimas/vardas, pavardė/, adresas, valstybės kodas, teisių apimtis, sutarties/akto data
(732) NIKE INNOVATE C.V., One Bowerman Drive, 97005-6453 Beaverton, Oregon, US
(740) Marius Jakulis - Jason, 3, AAA Law, J. Jasinskio g. 16 A, LT-03163 Vilnius, LT
(580) 2015 01 08

---

(111) **47726**
(540) fig
Perėmėjo pavadinimas/vardas, pavardė/, adresas, valstybės kodas, teisių apimtis, sutarties/akto data
(732) NIKE INNOVATE C.V., One Bowerman Drive, 97005-6453 Beaverton, Oregon, US
(740) Marius Jakulis - Jason, 3, AAA Law, J. Jasinskio g. 16 A, LT-03163 Vilnius, LT
(580) 2015 01 08

---

(111) **51235**
(540) AquaShell fig
Perėmėjo pavadinimas/vardas, pavardė/, adresas, valstybės kodas, teisių apimtis, sutarties/akto data
(732) TRUFAN INVESTMENTS LIMITED, 171 Main Street, Tortola VG1110, British Virgin Islands, GB
(740) Reda Žabolienė, 7, Advokatės Redos Žabolienės kontora METIDA, Verslo centras VERTAS, Gynėjų g. 16, LT-01109 Vilnius, LT
(580) 2015 01 09

---

(111) **51236**
(540) RoShell fig
Perėmėjo pavadinimas/vardas, pavardė/, adresas, valstybės kodas, teisių apimtis, sutarties/akto data
(732) TRUFAN INVESTMENTS LIMITED, 171 Main Street, Tortola VG1110, British Virgin Islands, GB
(740) Reda Žabolienė, 7, Advokatės Redos Žabolienės kontora METIDA, Verslo centras VERTAS, Gynėjų g. 16, LT-01109 Vilnius, LT
(580) 2015 01 09

---

(111) **52950**
(540) JURBYFLOW
Perėmėjo pavadinimas/vardas, pavardė/, adresas, valstybės kodas, teisių apimtis, sutarties/akto data
(732) TRUFAN INVESTMENTS LIMITED, 171 Main Street, Tortola VG1110, British Virgin Islands, GB
(740) Reda Žabolienė, 7, Advokatės Redos Žabolienės kontora METIDA, Verslo centras VERTAS, Gynėjų g. 16, LT-01109 Vilnius, LT
(580) 2015 01 09

---

(111) **57237**
(540) N NAVALIO JŪRŲ AGENTŪRA NAVALIS MARITIME AGENCY fig
Perėmėjo pavadinimas/vardas, pavardė/, adresas, valstybės kodas, teisių apimtis, sutarties/akto data
(732) UAB „NAVALIO JŪRŲ AGENTŪRA“, Žolyno g. 73-4, LT-91223 Klaipėda, LT
(580) 2015 01 15

---

(111) **57374**
(540) Separt fig
Perėmėjo pavadinimas/vardas, pavardė/, adresas, valstybės kodas, teisių apimtis, sutarties/akto data
(732) TRUFAN INVESTMENTS LIMITED, 171 Main Street, Tortola VG1110, British Virgin Islands, GB
(740) Reda Žabolienė, 7, Advokatės Redos Žabolienės kontora METIDA, Verslo centras VERTAS, Gynėjų g. 16, LT-01109 Vilnius, LT
(580) 2015 01 09

---

(111) **58828**
(540) ITALForma fig
Perėmėjo pavadinimas/vardas, pavardė/, adresas, valstybės kodas, teisių apimtis, sutarties/akto data
(732) UAB „MARKĖ“, Taikos g. 3, LT-54343 Voškonių k., Kauno r., LT
(580) 2015 01 06

---

(111) **61123**
(540) VIP SECURITY fig
Perėmėjo pavadinimas/vardas, pavardė/, adresas, valstybės kodas, teisių apimtis, sutarties/akto data
(732) IMANTAS SUTKAITIS, Dujotiekio g. 19-11, LT-51352 Kaunas, LT
(740) Aldona Pacevičienė, 21, A.Mickevičiaus g. 29-6, LT-44245 Kaunas, LT
(580) 2015 01 21

---

(111) **63177**
(540) ROptima fig
Perėmėjo pavadinimas/vardas, pavardė/, adresas, valstybės kodas, teisių apimtis, sutarties/akto data
(732) TRUFAN INVESTMENTS LIMITED, 171 Main Street, Tortola VG1110, British Virgin Islands, GB
(740) Reda Žabolienė, 7, Advokatės Redos Žabolienės kontora METIDA, Verslo centras VERTAS, Gynėjų g. 16, LT-01109 Vilnius, LT
(580) 2015 01 09

---

(111) **63983**
(540) SEPART fig
Perėmėjo pavadinimas/vardas, pavardė/, adresas, valstybės kodas, teisių apimtis, sutarties/akto data
(732) TRUFAN INVESTMENTS LIMITED, 171 Main Street, Tortola VG1110, British Virgin Islands, GB
(740) Reda Žabolienė, 7, Advokatės Redos Žabolienės kontora METIDA, Verslo centras VERTAS, Gynėjų g. 16, LT-01109 Vilnius, LT
(580) 2015 01 09

---

(111) **65103**
(540) italforma fig
Perėmėjo pavadinimas/vardas, pavardė/, adresas, valstybės kodas, teisių apimtis, sutarties/akto data
(732) UAB „MARKĖ“, Taikos g. 3, LT-54343 Voškonių k., Kauno r., LT
(580) 2015 01 06

---

(111) **65104**
(540) italforma fig
Perėmėjo pavadinimas/vardas, pavardė/, adresas, valstybės kodas, teisių apimtis, sutarties/akto data
(732) UAB „MARKĖ“, Taikos g. 3, LT-54343 Voškonių k., Kauno r., LT
(580) 2015 01 06

---

(111) **67430**
(540) MITRUS
Perėmėjo pavadinimas/vardas, pavardė/, adresas, valstybės kodas, teisių apimtis, sutarties/akto data
(732) UAB „EEC SERVICE“, A. Jakšto g. 26-8, LT-01105 Vilnius, LT
(740) Marija Lenkutienė, 6, Patentinių paslaugų centras, UAB, J.Basanavičiaus g. 11/1, LT-03108 Vilnius, LT
(580) 2015 01 21

---

(111) **67450**
(540) sport IN fig
Perėmėjo pavadinimas/vardas, pavardė/, adresas, valstybės kodas, teisių apimtis, sutarties/akto data
(732) JULIUS BLIŪDŽIUS, Girulių g. 10-32, LT-12112 Vilnius, LT
(580) 2015 01 14

---

(111) **67942**
(540) CAPTAIN BLACK fig
Perėmėjo pavadinimas/vardas, pavardė/, adresas, valstybės kodas, teisių apimtis, sutarties/akto data
(732) SCANDINAVIAN TOBACCO GROUP ASSENS A/S, Tobaksvej 1, 5610 Assens, DK
(740) Marius Jakulis - Jason, 3, AAA Law, J. Jasinskio g. 16 A, LT-03163 Vilnius, LT
(580) 2015 01 08

---

(111) **68230**
(540) JUMPMAN
Perėmėjo pavadinimas/vardas, pavardė/, adresas, valstybės kodas, teisių apimtis, sutarties/akto data
(732) NIKE INNOVATE C.V., One Bowerman Drive, 97005-6453 Beaverton, Oregon, US

(740) Marius Jakulis - Jason, 3, AAA Law, J. Jasinskio g. 16 A, LT-03163 Vilnius, LT

(580) 2015 01 08

---

(111) **68265**

(540) Wild Mustang fig

Perėmėjo pavadinimas/vardas, pavardė/, adresas, valstybės kodas, teisių apimtis, sutarties/akto data

(732) WM DISTRIBUTION, 18 Glenville Way, Clonsilla, Dublin 15, IE

(580) 2015 01 29

---

(111) **69702**

(540) Jaeger BLOW-OUT fig

Perėmėjo pavadinimas/vardas, pavardė/, adresas, valstybės kodas, teisių apimtis, sutarties/akto data

(732) MAST-JAEGERMEISTER SE, Jaegermeisterstrasse 7-15, 38296 Wolfenbuettel, DE

(740) Gediminas Pranevičius, 54, Advokatų kontora VARUL, Konstitucijos pr. 7, LT-09308 Vilnius, LT

(580) 2015 01 07

Ženklai, išregistruoti pagal Lietuvos Respublikos prekių ženklų įstatymo 24 straipsnį

(111) **68000**
(540) LŽŪB fig
(580) 2015 01 15

Tarptautinės ženklo registracijos, pripažintos negaliojančiomis Lietuvos Respublikoje pagal Lietuvos Respublikos prekių ženklų įstatymo 34 straipsnį

(800) **1 183 514**
(540) WHITE EAGLE
(141) Sprendimo priėmimo data
2014 12 19

VARDINĖ PREKIŲ ŽENKLŲ SAVININKŲ RODYKLĖ

(732) Ženklo savininkas, valstybės kodas	(510) Klasifikacijos indeksas	(111) Liudijimo numeris
„ARSIS PROPERTIES“, UAB, LT	43	70262
„M SPORTAS“, UAB, LT	35	70271
„RAFUS“, UAB, LT	31	70313
A. MIZERIENĖS ĮMONĖ, LT	25	70273
A.PALSKIO ĮMONĖ, LT	35	70348
AB „KAUNO GRŪDAI“, LT	29, 30	70190
AEP FACTORS LIMITED, IE	35	70397
AKCINĖ BENDROVĖ „SPECIALIZUOTA KOMPLEKTAVIMO VALDYBA“, LT	1, 2, 3, 17	70396
AKCINĖ BENDROVĖ „VOLFAS ENGELMAN“, LT	32	70276
	32	70324
	33	70352
AKCINĖ BENDROVĖ LIETUVOS PAŠTAS, LT	6, 16, 19, 20, 22, 35, 36, 38, 39, 41, 45	70185
ASOCIACIJA „EEPA“, LT	35	70362
ASOCIACIJA „LT CAMPUS“, LT	41, 45	70231
	41, 45	70314
BENDRA LIETUVOS-BULGARIJOS ĮMONĖ UŽDAROJI AKCINĖ BENDROVĖ „FILIPOPOLIS“, LT	33	70365
CERERA FOODS, UAB, LT	30	70304
CIDO GRUPA, SIA, LV	32	70337
COLGATE-PALMOLIVE COMPANY, a Delaware Corporation, US	3	70367
	3	70387
COMPANHIA MULLER DE BEBIDAS, BR	33	70238
DIAMOND QUEST LIMITED, VG	34	70286
DR.WILLMAR SCHWABE GmbH & CO, DE	5	70332
EUROAPOTHECA, UAB, LT	5	70268
FOCUS INVESTMENTS, UAB, LT	36	70287
GEMINI GRUPĖ, UAB, LT	21, 30	70194
	21, 30	70195
	21, 30	70196
GESTMUSIC ENDEMOL, S. A. U., ES	9, 28, 41	70296
HTC HOLDINGS AS, SK	36	70288
INDRĖS NAVARACKIENĖS INDIVIDUALI ĮMONĖ, LT	25, 35	70379
IRESINE INTERNATIONAL, INC, US	5	70310
KAUNO PLAUKIMO CENTRAS, LT	41	70328
KAUNO TECHNOLOGIJOS UNIVERSITETAS, LT	1, 6, 9, 14, 16, 18, 25, 35, 38, 39, 41, 42, 43, 45	70226
KOOPERATINĖ BENDROVĖ LIETUVOS KOOPERATYVŲ SĄJUNGA, LT	35	70388
KRZ SOURCING, UAB, LT	30	70373
LIETUVOS APLINKOS APSAUGOS INVESTICIJŲ FONDAS, LT	35, 36	70375
LIETUVOS GRETUTINIŲ TEISIŲ ASOCIACIJA, LT	41	70351

(732) Ženklo savininkas, valstybės kodas	(510) Klasifikacijos indeksas	(111) Liudijimo numeris
LIETUVOS LAZERIŲ ASOCIACIJA, LT	42	70297
LIETUVOS PRAKTINIO ŠAUDYMO SPORTO FEDERACIJA, LT	41	70246
MB „NOSMODUS“, LT	35	70350
MB „SKAITMETA“, LT	42	70398
NESTE OIL OYJ, FI	4, 35, 39	70192
NOVARTIS AG, CH	5	70279
	5	70280
RADAS, UAB, LT	35, 39	70339
SHERATON INTERNATIONAL IP, LLC, US	36, 41, 43	70241
	36, 41, 43	70242
TANGSHAN HUIDA CERAMIC GROUP CO, LTD, CN	11	70403
TG MEDIA, UAB, LT	35, 38	70385
TWENTIETH CENTURY FOX FILM CORPORATION, US	9, 38, 41	70198
UAB „AAA INTERMODAL“, LT	39	70274
UAB „ADVANTUS“, LT	35	70353
	35	70354
UAB „AESTAS“, LT	44	70399
UAB „ALLURA“, LT	35	70299
UAB „ALVO PREKYBA“, LT	29	70193
UAB „ALYTAUS PREKYBA“, LT	35	70291
UAB „AMBASADOR“, LT	44	70181
UAB „AMBERMANUS“, LT	14	70390
UAB „ANTHROPOS“, LT	41, 44	70382
	41, 44	70383
UAB „ARPRESA“, LT	5, 10	70187

(732) Ženklo savininkas, valstybės kodas	(510) Klasifikacijos indeksas	(111) Liudijimo numeris
UAB „ASMODAS“, LT	6	70320
	6, 35	70321
UAB „AUTOLYDERIS“, LT	16, 35	70361
UAB „AUTOĮRANGA“, LT	35	70363
UAB „BALTIC ORTHOSERVICE“, LT	10	70306
UAB „BAUEN“, LT	35	70186
UAB „BIOHUMUSAS LT“, LT	1	70254
UAB „BIOK LABORATORIJA“, LT	3	70292
UAB „BIRŽŲ ALUS“, LT	32	70368
UAB „BIRŽŲ ŽEMTIEKIMAS“, LT	7, 12	70213
	7, 12	70214
UAB „CALLIDA PROGRESSIO“, LT	36	70202
	36	70259
UAB „CAUSA FORMALIS“, LT	39	70391
UAB „CEMEX FARMA“, LT	5	70256
UAB „CITREA“, LT	16	70236
	16	70237
UAB „CREDITINFO LIETUVA“, LT	35, 36	70275
UAB „DANVITA“, LT	29, 30	70255
UAB „DETALITA“, LT	7, 12	70179
UAB „DOLIMA“, LT	43	70230
UAB „DUONA IR VANDUO“, LT	30	70384
UAB „EISTIDA“, LT	35, 37, 39	70260
UAB „EKOTA“, LT	11	70322
UAB „EUROVUDAS“, LT	19	70265
UAB „EVISPA“, LT	42	70188

(732) Ženklo savininkas, valstybės kodas	(510) Klasifikacijos indeksas	(111) Liudijimo numeris
UAB „EXACASTER“, LT	9, 42	70224
UAB „F AND B“, LT	43	70386
	43	70392
	41, 43	70393
UAB „FEDERALINIS REZERVAS“, LT	44	70244
	44	70248
	44	70249
UAB „GAMADIGI“, LT	35, 42	70218
UAB „GEDIMINO 9“, LT	35, 36	70229
UAB „GRANDFART“, LT	43	70405
UAB „GROŽIO GRUPĖ“, LT	44	70247
UAB „ILZENBERGO DVARAS“, LT	29, 30, 31, 32	70414
UAB „INDIVUS“, LT	14	70243
UAB „INTERJERO OPERA“, LT	20, 35, 42	70364
UAB „INTERNET TRADING“, LT	35	70309
UAB „INTERSHOP LT“, LT	35	70266
UAB „ITALIANA LT“, LT	33	70206
UAB „JASAJA LT“, LT	3	70409
UAB „JASUTIS IR PARTNERIAI“, LT	41	70360
UAB „JURBARKO DUONA“, LT	30	70395
UAB „JVS IDEA“, LT	6	70359
UAB „KACAUTA“, LT	34	70278
UAB „KALIBRITA“, LT	3, 5	70209
UAB „KILMINĖ“, LT	35	70317
UAB „KORELITA“, LT	23, 24	70219
UAB „LEMUSE LT“, LT	25	70413

(732) Ženklo savininkas, valstybės kodas	(510) Klasifikacijos indeksas	(111) Liudijimo numeris
UAB „LENCAS“, LT	35	70240
UAB „LIETUVIŲ KEPĖJAS“, LT	30	70305
UAB „LIFODAS“, LT	9	70207
UAB „LIUKS“, LT	41, 43	70298
UAB „MADOS ŠALTINIS“, LT	3	70233
UAB „MANO ŠEIMOS KLINIKA“, LT	44	70245
UAB „MARINA NIDA“, LT	43	70235
UAB „MECOM GRUPP“, LT	43	70258
UAB „MEDAUS PIRKLIAI“, LT	30	70189
UAB „MERATA“, LT	32	70197
UAB „MIDATEKSAS“, LT	25, 35	70323
UAB „MOGO LT“, LT	36	70227
UAB „NAUJASIS NEVĖŽIS“, LT	30	70318
UAB „NAUJI VERSLO PROJEKTAI“, LT	30, 35	70180
UAB „NEMUNO VAISTINĖ“, LT	5, 35, 44	70410
UAB „NILKO FINANSŲ GRUPĖ“, LT	35, 36	70289
UAB „NOVOGAMING VILNIUS“, LT	41	70338
UAB „NVT“, LT	5	70220
	5	70221
UAB „ONTEX“, LT	36	70283
UAB „POILSIO SPRENDIMAI“, LT	11, 19, 20	70205
UAB „PRIVAČIŲ DETEKTYVŲ BIURAS“, LT	45	70412
UAB „PROBIOSANUS“, LT	3, 35	70355
UAB „PROJEKTŲ VADYBOS INSTITUTAS“, LT	35, 39, 41, 45	70358
UAB „RAIDENIS“, LT	17	70234

(732) Ženklo savininkas, valstybės kodas	(510) Klasifikacijos indeksas	(111) Liudijimo numeris
UAB „REFINTA“, LT	35	70228
UAB „REITAN CONVENIENCE LITHUANIA“, LT	35	70357
UAB „SCIDIT“, LT	44	70401
	44	70402
UAB „SENAMIESČIO GIDAS“, LT	39	70341
UAB „SENUKŲ PREKYBOS CENTRAS“, LT	35	70378
UAB „SKLYPŲ PROJEKTAI“, LT	36	70239
UAB „SMALL TALK IDEAS“, LT	41	70284
UAB „SRS DIZAINAS“, LT	35	70342
	35	70343
UAB „TELE2“, LT	9, 35, 38, 42	70293
	9, 35, 38, 42	70294
UAB „TIM“, LT	35	70330
UAB „UPG BALTIC“, LT	16, 41	70232
UAB „VALENTIS“, LT	5	70211
UAB „VARĖNOS PIENELIS“, LT	29	70344
	29	70345
	29, 30	70346
UAB „VAUMA-MOKYMŲ CENTRAS“, LT	16, 35, 41	70225
UAB „VEDAUTOS AUTOTRANSPORTAS“, LT	39	70316
UAB „VERSLO ŽENKLAI“, LT	44	70371
UAB „VIKEDA“, LT	30	70277
	29, 30	70325
UAB „VILDOMA“, LT	10	70204
UAB „VIP VIEŠOSIOS INFORMACIJOS PARTNERIAI“, LT	41	70295
UAB „YURGA“, LT	14	70257
UAB „ŠVYTURYS-UTENOS ALUS“, LT	35	70334
UAB AGROFIRMA „SĖKLOS“, LT	31, 35	70380
UAB BALTO, LT	16, 35, 38	70253
UAB INOVACINĖ FIRMA „MKDS“, LT	1, 35	70315
UAB JOGURTAINĖ, LT	35, 43	70222
UAB LUMA CONSULTING, LT	41, 43, 44	70302
UAB SPONGE, LT	9	70307
UNITED NORDIC INC AB, SE	3, 29, 30, 31, 32	70223
UŽDAROJI AKCINĖ BENDROVĖ „KALNAPILIO-TAURO GRUPĖ“, LT	41	70200
	32, 41	70201
	32	70319
	41	70340
	32	70374
UŽDAROJI AKCINĖ BENDROVĖ „KĖDAINIŲ KONSERVŲ FABRIKAS“, LT	29, 30	70251
	29, 30	70252
UŽDAROJI AKCINĖ BENDROVĖ „NORFOS MAŽMENA“, LT	2, 3, 5, 8, 9, 11, 16, 18, 21, 29, 30, 31, 32, 33, 34	70327
UŽDAROJI AKCINĖ BENDROVĖ „SELITA“ IR KO, LT	32	70212
UŽDAROJI AKCINĖ BENDROVĖ „VIKEDA“, LT	30	70210

(732) Ženklo savininkas, valstybės kodas	(510) Klasifikacijos indeksas	(111) Liudijimo numeris
UŽDAROJI AKCINĖ BENDROVĖ „ŽALIOJI BANGA“, LT	31	70407
	31	70408
VALSTYBĖS ĮMONĖ ALYTAUS MIŠKŲ URĖDIJA, LT	40, 44	70335
VALSTYBĖS ĮMONĖ JONIŠKIO MIŠKŲ URĖDIJA, LT	31	70372
VALSTYBĖS ĮMONĖ PANEVĖŽIO MIŠKŲ URĖDIJA, LT	40	70370
VALSTYBĖS ĮMONĖ RADVILIŠKIO MIŠKŲ URĖDIJA, LT	40	70333
VALSTYBĖS ĮMONĖ RIETAVO MIŠKŲ URĖDIJA, LT	31, 44	70336
VALSTYBĖS ĮMONĖ VARĖNOS MIŠKŲ URĖDIJA, LT	31, 44	70404
VALSTYBĖS ĮMONĖ ŠAKIŲ MIŠKŲ URĖDIJA, LT	31, 40, 44	70406
VĮ ANYKŠČIŲ MIŠKŲ URĖDIJA, LT	31, 44	70376
VĮ KURŠĖNŲ MIŠKŲ URĖDIJA, LT	31, 44	70369
VĮ TAURAGĖS MIŠKŲ URĖDIJA, LT	31, 39, 41, 44	70347
VĮ UKMERGĖS MIŠKŲ URĖDIJA, LT	31, 44	70377
VŠĮ „PENKTA KOJA“, LT	44, 45	70264
VŠĮ „WE LOVE LITHUANIA“, LT	41	70417
VŠĮ „ŽALGIRIO KREPŠINIO CENTRAS“, LT	16, 35	70349
VŠĮ AUTOMOBILIŲ STOVĖJIMO AIKŠTELĖS, LT	43	70285
WE ARE MARKETING, UAB, LT	35, 41	70331
ĮMONIŲ GRUPĖ „ALITA“, AB, LT	33	70356
	33	70400
	33	70415
	33	70416
ČYGO-KALKIO TIKROJI ŪKINĖ BENDRIJA „RINKUŠKIAI“, LT	43	70300
ŽEMĖS ŪKIO BENDROVĖ „NEMATEKAS“, LT	29	70191
AGNĖ BISKYTĖ, LT	25	70311
ARTUR NAIDENKO, LT	41, 43	70184
ARVYDAS MAZIUKAS, LT	30, 41	70329
ARŪNAS TAMULIS, LT	44	70301
AUDRONĖ JANKUVIENĖ, LT	16, 35, 38, 41	70312
AUKSANAS ČIUPAILA, LT	45	70203
AUŠRA MAČIULYTĖ, LT	41, 44	70263
DONATAS DABROVOLSKAS, LT	43	70303
EDMUNDAS JONUŠAS, LT	45	70203
EGLĖ MOCKIENĖ, LT	45	70203
EGLĖ AIDA GUDELYTĖ HARVEY, LT	3, 44	70208
EUGENIJUS PAUKŠTĖ, LT	21	70272
	21	70366
EVA GHAOUI, LT	25	70215
FORTŪNATA JUKNAITĖ, LT	16, 35, 38, 41	70312
GEDIMINAS BUKAUSKAS, LT	45	70203
GEDIMINAS DOMINAS, LT	45	70411
GEDIMINAS ŠLIVINSKAS, LT	6, 19	70267
GEDIMINAS ŪSAS, LT	25, 35, 36, 39	70261
GENADIJ VENTIS, LT	25	70199
GINTARAS GLICAS, LT	19, 35, 37	70270

(732) Ženklo savininkas, valstybės kodas	(510) Klasifikacijos indeksas	(111) Liudijimo numeris
GINTARAS MARŠČIONKA, LT	1, 2, 17, 37	70216
	1, 2, 17, 37	70217
IRINA LEMEŽYTĖ, LT	45	70203
JOLITA MIKALKEVIČIŪTĖ, LT	45	70308
JŪRATĖ KEMEKLYTĖ-BAGDONIENĖ, LT	42	70250
LINAS BELEVIČIUS, LT	45	70203
RASA ŽIEDĖ, LT	44	70290
RŪTA FILIPAVIČIENĖ, LT	35	70389
SANDRA GRIŠKUVIENĖ, LT	44	70326
SIMONAS TARVYDAS, LT	35, 42	70381
TOMAS BALTUŠIS, LT	43	70394
TOMAS STASIULAITIS, LT	25	70269
VAIDA KUNIGĖLYTĖ, LT	35, 36, 38, 43, 45	70281
	41	70282
VYTAS ČIUŽAS, LT	16, 39, 40	70183

SISTEMINĖ PREKIŲ ŽENKLŲ RODYKLĖ

(510) Klasifikacijos indeksas	(111) Liudijimo numeris
1	70216, 70217, 70226, 70254, 70315, 70396
2	70216, 70217, 70327, 70396
3	70208, 70209, 70223, 70233, 70292, 70327, 70355, 70367, 70387, 70396, 70409
4	70192
5	70187, 70209, 70211, 70220, 70221, 70256, 70268, 70279, 70280, 70310, 70327, 70332, 70410
6	70185, 70226, 70267, 70320, 70321, 70359
7	70179, 70213, 70214
8	70327
9	70198, 70207, 70224, 70226, 70293, 70294, 70296, 70307, 70327
10	70187, 70204, 70306
11	70205, 70322, 70327, 70403
12	70179, 70213, 70214
14	70226, 70243, 70257, 70390
16	70183, 70185, 70225, 70226, 70232, 70236, 70237, 70253, 70312, 70327, 70349, 70361
17	70216, 70217, 70234, 70396
18	70226, 70327
19	70185, 70205, 70265, 70267, 70270
20	70185, 70205, 70364
21	70194, 70195, 70196, 70272, 70327, 70366
22	70185
23	70219
24	70219
25	70199, 70215, 70226, 70261, 70269, 70273, 70311, 70323, 70379, 70413
28	70296
29	70190, 70191, 70193, 70223, 70251, 70252, 70255, 70325, 70327, 70344, 70345, 70346, 70414
30	70180, 70189, 70190, 70194, 70195, 70196, 70210, 70223, 70251, 70252, 70255, 70277, 70304, 70305, 70318, 70325, 70327, 70329, 70346, 70373, 70384, 70395, 70414
31	70223, 70313, 70327, 70336, 70347, 70369, 70372, 70376, 70377, 70380, 70404, 70406, 70407, 70408, 70414
32	70197, 70201, 70212, 70223, 70276, 70319, 70324, 70327, 70337, 70368, 70374, 70414
33	70206, 70238, 70327, 70352, 70356, 70365, 70400, 70415, 70416
34	70278, 70286, 70327
35	70180, 70185, 70186, 70192, 70218, 70222, 70225, 70226, 70228, 70229, 70240, 70253, 70260, 70261, 70266, 70270, 70271, 70275, 70281, 70289, 70291, 70293, 70294, 70299, 70309, 70312, 70315, 70317, 70321, 70323, 70330, 70331, 70334, 70339, 70342, 70343, 70348, 70349, 70350, 70353, 70354, 70355, 70357, 70358, 70361, 70362, 70363, 70364, 70375, 70378, 70379, 70380, 70381, 70385, 70388, 70389, 70397, 70410
36	70185, 70202, 70227, 70229, 70239, 70241, 70242, 70259, 70261, 70275, 70281, 70283, 70287, 70288, 70289, 70375
37	70216, 70217, 70260, 70270
38	70185, 70198, 70226, 70253, 70281, 70293, 70294, 70312, 70385

(510) Klasifikacijos indeksas	(111) Liudijimo numeris
39	70183, 70185, 70192, 70226, 70260, 70261, 70274, 70316, 70339, 70341, 70347, 70358, 70391
40	70183, 70333, 70335, 70370, 70406
41	70184, 70185, 70198, 70200, 70201, 70225, 70226, 70231, 70232, 70241, 70242, 70246, 70263, 70282, 70284, 70295, 70296, 70298, 70302, 70312, 70314, 70328, 70329, 70331, 70338, 70340, 70347, 70351, 70358, 70360, 70382, 70383, 70393, 70417
42	70188, 70218, 70224, 70226, 70250, 70293, 70294, 70297, 70364, 70381, 70398
43	70184, 70222, 70226, 70230, 70235, 70241, 70242, 70258, 70262, 70281, 70285, 70298, 70300, 70302, 70303, 70386, 70392, 70393, 70394, 70405
44	70181, 70208, 70244, 70245, 70247, 70248, 70249, 70263, 70264, 70290, 70301, 70302, 70326, 70335, 70336, 70347, 70369, 70371, 70376, 70377, 70382, 70383, 70399, 70401, 70402, 70404, 70406, 70410
45	70185, 70203, 70226, 70231, 70264, 70281, 70308, 70314, 70358, 70411, 70412

NUMERINĖ PREKIŲ ŽENKLŲ RODYKLĖ

(210) Paraiškos numeris	(111) Liudijimo numeris	(210) Paraiškos numeris	(111) Liudijimo numeris
2011 1413	70215	2013 2268	70362
2012 2247	70352	2013 2295	70382
2013 0560	70288	2013 2296	70383
2013 0629	70312	2013 2323	70212
2013 0717	70353	2013 2332	70183
2013 0718	70354	2013 2333	70184
2013 0804	70355	2014 0010	70417
2013 0822	70356	2014 0047	70297
2013 0849	70342	2014 0048	70298
2013 0850	70343	2014 0072	70363
2013 0982	70216	2014 0085	70364
2013 0983	70217	2014 0086	70365
2013 1121	70357	2014 0105	70218
2013 1179	70296	2014 0106	70219
2013 1531	70378	2014 0122	70220
2013 1534	70379	2014 0123	70221
2013 2034	70358	2014 0124	70222
2013 2071	70380	2014 0126	70223
2013 2088	70179	2014 0140	70224
2013 2089	70180	2014 0150	70225
2013 2221	70381	2014 0154	70226
2013 2223	70181	2014 0158	70245
2013 2251	70359	2014 0166	70227
2013 2260	70360	2014 0172	70228
2013 2264	70361	2014 0173	70293

(210) Paraiškos numeris	(111) Liudijimo numeris
2014 0174	70294
2014 0178	70229
2014 0179	70230
2014 0180	70231
2014 0181	70295
2014 0190	70232
2014 0196	70233
2014 0200	70289
2014 0206	70299
2014 0230	70300
2014 0238	70313
2014 0255	70301
2014 0267	70234
2014 0268	70290
2014 0269	70235
2014 0271	70246
2014 0277	70236
2014 0278	70237
2014 0294	70238
2014 0297	70239
2014 0298	70240
2014 0322	70302
2014 0327	70303
2014 0336	70304
2014 0340	70305
2014 0345	70185
2014 0353	70186
2014 0364	70187
2014 0366	70384
2014 0369	70213
2014 0370	70214
2014 0379	70188
2014 0380	70189
2014 0383	70190
2014 0384	70191
2014 0392	70241
2014 0394	70242
2014 0402	70247
2014 0403	70243
2014 0410	70244
2014 0411	70248
2014 0412	70249
2014 0414	70250
2014 0417	70291
2014 0427	70251
2014 0428	70252
2014 0429	70253
2014 0430	70254
2014 0431	70255
2014 0432	70256
2014 0437	70292
2014 0439	70257
2014 0440	70258
2014 0445	70389
2014 0447	70390
2014 0448	70391

(210) Paraiškos numeris	(111) Liudijimo numeris	(210) Paraiškos numeris	(111) Liudijimo numeris
2014 0453	70392	2014 0568	70310
2014 0454	70393	2014 0570	70311
2014 0456	70394	2014 0587	70314
2014 0463	70395	2014 0593	70315
2014 0470	70396	2014 0600	70316
2014 0485	70397	2014 0601	70317
2014 0486	70398	2014 0603	70318
2014 0492	70399	2014 0611	70319
2014 0494	70400	2014 0617	70320
2014 0495	70401	2014 0618	70321
2014 0496	70402	2014 0620	70322
2014 0498	70403	2014 0623	70192
2014 0514	70259	2014 0629	70193
2014 0515	70260	2014 0637	70385
2014 0518	70261	2014 0640	70194
2014 0519	70262	2014 0641	70195
2014 0530	70263	2014 0642	70196
2014 0531	70264	2014 0643	70197
2014 0532	70265	2014 0648	70198
2014 0535	70266	2014 0649	70199
2014 0537	70267	2014 0655	70200
2014 0539	70268	2014 0656	70201
2014 0545	70269	2014 0662	70202
2014 0546	70270	2014 0688	70271
2014 0551	70306	2014 0696	70366
2014 0555	70307	2014 0719	70367
2014 0562	70308	2014 0727	70272
2014 0563	70309	2014 0729	70273

(210) Paraiškos numeris	(111) Liudijimo numeris	(210) Paraiškos numeris	(111) Liudijimo numeris
2014 0738	70274	2014 0907	70368
2014 0744	70275	2014 0919	70369
2014 0760	70276	2014 0920	70370
2014 0763	70277	2014 0922	70371
2014 0765	70278	2014 0927	70372
2014 0772	70203	2014 0928	70373
2014 0776	70204	2014 0930	70374
2014 0779	70205	2014 0932	70375
2014 0792	70206	2014 0948	70376
2014 0796	70207	2014 0949	70377
2014 0806	70208	2014 0951	70332
2014 0808	70209	2014 0952	70333
2014 0819	70210	2014 0956	70334
2014 0820	70211	2014 0959	70335
2014 0829	70323	2014 0960	70336
2014 0836	70324	2014 0962	70337
2014 0837	70325	2014 0969	70338
2014 0844	70326	2014 0974	70339
2014 0847	70327	2014 0975	70340
2014 0852	70328	2014 0977	70341
2014 0854	70329	2014 0981	70344
2014 0856	70330	2014 0982	70345
2014 0859	70331	2014 0983	70346
2014 0862	70405	2014 0985	70347
2014 0874	70406	2014 0986	70348
2014 0894	70407	2014 0991	70349
2014 0895	70408	2014 0997	70350
2014 0899	70404	2014 1008	70279

(210) Paraiškos numeris	(111) Liudijimo numeris
2014 1009	70280
2014 1025	70281
2014 1026	70282
2014 1031	70283
2014 1044	70284
2014 1054	70386
2014 1073	70387
2014 1087	70388
2014 1117	70409
2014 1121	70410
2014 1124	70411
2014 1125	70412
2014 1129	70413
2014 1130	70414
2014 1136	70415
2014 1137	70416
2014 1146	70285
2014 1157	70286
2014 1168	70287
2014 1278	70351

9 redakcija

TARPTAUTINĖS PREKIŲ IR PASLAUGŲ KLASIFIKACIJOS KLASIŲ SĄRAŠAS

PREKĖS

1 klasė. Chemijos produktai, naudojami pramonės, mokslo reikmėms, fotografijoje, žemės ūkyje, sodininkystėje ir miškininkystėje; neapdirbtos sintetinės dervos ir plastikai; trąšos; ugnies gesinimo mišiniai; metalų grūdinimo ir litavimo preparatai; maisto produktų konservavimo cheminės medžiagos; rauginės medžiagos; klijai pramonės reikmėms.

2 klasė. Dažai, politūros, lakai; antikorozinės medžiagos ir medieną nuo irimo saugančios medžiagos; dažymo medžiagos; beicai; neapdorotos gamtinės dervos; metalų folija ir milteliai dažytojams, dekoratoriams, spaustuvininkams ir dailininkams.

3 klasė. Balinimo preparatai ir kitos skalbimo medžiagos; valymo, poliravimo, šveitimo ir švitrinamojo apdirbimo preparatai; muilas; parfumerija, eteriniai aliejai, kosmetika, plaukų losjonai; dantų milteliai ir pastos.

4 klasė. Techniniai aliejai, riebalai ir tepalai; dulkių sugeriamieji, drėkinamieji ir rišamieji mišiniai; degalai (tarp jų variklių benzinas) ir apšvietimo medžiagos; apšvietimo žvakės ir dagčiai.

5 klasė. Farmacijos ir veterinarijos preparatai; higienos preparatai medicinos reikmėms; dietiniai produktai (medicinos reikmėms), kūdikių maistas; pleistrai, tvarsliava; dantų plombavimo ir dantų išlajų gamybos medžiagos; dezinfekavimo preparatai; kenkėjų naikinimo preparatai; fungicidai, herbicidai.

6 klasė. Ne brangieji metalai ir jų lydiniai; metalinės statybinės medžiagos; kilnojamieji metaliniai statiniai; bėgių metalai; ne elektriniai metaliniai lynai ir viela; smulkūs geležies dirbiniai ir smulkios metalinės detalės; metaliniai vamzdžiai; seifai; ne brangiųjų metalų gaminiai, nepriskirti prie kitų klasių; rūdos.

7 klasė. Mašinos ir staklės; varikliai (išskyrus antžeminių transporto priemonių); mašinų sankabų ir pavarų elementai (išskyrus antžeminių transporto priemonių); žemės ūkio padargai (išskyrus rankinius); perėtuvai.

8 klasė. Įrankiai ir padargai (rankiniai); peiliai, šaltieji ginklai; skustuvai.

9 klasė. Mokslinai, jūriniai, geodeziniai, fotografijos, kinematografijos, optiniai, svėrimo, matavimo, signalizavimo, tikrinimo (priežiūros), gelbėjimo, mokymo prietaisai ir aparatai; elektros praleidimo, perjungimo, transformavimo, akumuliavimo, reguliavimo ir valdymo aparatai ir prietaisai; garso ar vaizdo įrašymo, perdavimo ar atkūrimo aparatūra; magnetinės duomenų laikmenos, įrašų diskai; prekybos automatai ir monetinių aparatų mechanizmai; kasos aparatai, skaičiavimo mašinos, duomenų dorojimo įrenginiai ir kompiuteriai; gesintuvai.

10 klasė. Chirurgijos, medicinos, stomatologijos ir veterinarijos aparatai ir instrumentai; rankų ir kojų protezai, akių ir dantų protezai; ortopediniai gaminiai; žaizdų siuvimo medžiagos.

11 klasė. Apšvietimo, šildymo, garų gamybos, valgio virimo, šaldymo, džiovinimo, vėdinimo, vandens tiekimo ir sanitariniai įrenginiai.

12 klasė. Transporto priemonės; sausumos, vandens ir oro susisiekimo priemonės.

13 klasė. Šaunamieji ginklai; šaudmenys ir sviediniai; sprogstamosios medžiagos; fejerverkai.

14 klasė. Brangieji metalai ir jų lydiniai, brangiųjų metalų arba jais padengti dirbiniai, nepriskirti prie kitų klasių; juvelyriniai dirbiniai, brangakmeniai; laikrodžiai ir kiti laikmačiai.

15 klasė. Muzikos instrumentai.

16 klasė. Popierius, kartonas ir jų gaminiai, nepriskirti prie kitų klasių; spaudiniai; įrišimo medžiagos; fotonuotraukos; raštinės reikmenys; raštinės ir buitinės lipniosios medžiagos; dailininkų reikmenys; teptukai; rašomosios mašinėlės ir biuro reikmenys (išskyrus baldus); mokomoji medžiaga ir vaizdinės priemonės (išskyrus aparatūrą); plastikinės pakavimo medžiagos (nepriskirtos prie kitų klasių); šriftai; klišės.

17 klasė. Kaučiukas, gutaperčia, guma, asbestas, žėrutis ir jų gaminiai, nepriskirti prie kitų klasių; plastikų pusgaminiai; užpildai, sandarinimo ir izoliacinės medžiagos; ne metaliniai lankstieji vamzdžiai.

18 klasė. Odos ir odų pakaitalai, jų gaminiai, nepriskirti prie kitų klasių; gyvūnų odos, kailiai; lagaminai, kelioniniai krepšiai; lietaus ir saulės skėčiai, lazdos (kriukiai); rimbai, botagai, pakinktai ir balnojimo reikmenys.

19 klasė. Statybinės medžiagos (ne metalinės); statybiniai standieji ne metaliniai vamzdžiai; asfaltas, dervos ir bitumas; kilnojamieji ne metaliniai statiniai; ne metaliniai paminklai.

20 klasė. Baldai, veidrodžiai, paveikslų rėmai; medžio, kamščio, meldų, nendrių, gluosnių, rago, kaulo, dramblio kaulo, banginio ūsų, vėžlio šarvo, kriauklių, gintaro, perlamutro, jūros putų dirbiniai, šių medžiagų pakaitalų arba plastikų gaminiai (nepriskirti prie kitų klasių).

21 klasė. Namų apyvokos arba virtuvės reikmenys ir indai; šukos ir kempinės; šepečiai (išskyrus teptukus); šepečių medžiagos; valymo reikmenys; metaliniai raizginiai šveistukai; neapdirbtas arba iš dalies apdirbtas stiklas (išskyrus statybinį); stiklo, porceliano ir keramikos gaminiai, nepriskirti prie kitų klasių.

22 klasė. Lynai, virvės, špagatai, tinklai, palapinės, stoginės, brezentas, burės, maišai (nepriskirti prie kitų klasių); kamšalai (išskyrus guminius ir plastikinius); pluoštinė tekstilės žaliava.

23 klasė. Tekstilės verpalai ir siūlai.

24 klasė. Audiniai ir tekstilės gaminiai, nepriskirti prie kitų klasių; lovatiesės ir staltiesės.

25 klasė. Drabužiai, apranga, avalynė, galvos apdangalai.

26 klasė. Nėriniai, siuvinėti gaminiai, kaspinai, juostos; sagos, kabliukai, kilputės, smeigtukai, adatos; dirbtinės gėlės.

27 klasė. Kilimai, dembliai, patiesalai, linoleumas ir kitos grindų dangos; sienų apmušalai (ne tekstiliniai).

28 klasė. Žaidimai ir žaislai; gimnastikos ir sporto reikmenys, nepriskirti prie kitų klasių; Kalėdų eglučių papuošalai.

29 klasė. Mėsa, žuvis, paukštiena ir žvėriena; mėsos ekstraktai; konservuoti, šaldyti, džiovinti, virti ir kepti vaisiai ir daržovės; drebučiai, uogienės, kompotai; kiaušiniai, pienas ir pieno produktai; maistiniai aliejai ir riebalai.

30 klasė. Kava, arbata, kakava, cukrus, ryžiai, tapijoka, sago kruopos, kavos pakaitalai; miltai ir grūdų produktai, duona, pyragas ir konditerijos gaminiai, ledai; medus, sirupas; mielės, kepimo milteliai; druska, garstyčios; actas, padažai; prieskoniai; ledas.

31 klasė. Žemės ūkio, sodo, miško produktai ir grūdai, nepriskirti prie kitų klasių; gyvi gyvūnai; švieži vaisiai ir daržovės; sėklos, gyvi augalai ir gėlės; pašarai; salyklas.

32 klasė. Alus; mineralinis ir gazuotas vanduo, kiti gaivieji gėrimai; vaisių gėrimai ir vaisių sultys; sirupai ir kiti gėrimų gaminimo mišiniai.

33 klasė. Svaigieji gėrimai (išskyrus alų).

34 klasė. Tabakas; rūkymo reikmenys; degtukai.

PASLAUGOS

35 klasė. Reklama; verslo vadyba; verslo tvarkyba; įstaigų veikla.

36 klasė. Draudimas; finansinės operacijos; piniginės operacijos; nekilnojamojo turto operacijos.

37 klasė. Statyba; taisymas (remontas); įtaisymo ir įrengimo paslaugos.

38 klasė. Telekomunikacijos.

39 klasė. Vežimas; prekių pakavimas ir sandėliavimas; kelionių rengimas.

40 klasė. Medžiagų apdirbimas ir apdorojimas.

41 klasė. Švietimas, mokymas; pramogos; sportinė ir kultūrinė veikla.

42 klasė. Mokslo ir technologijų paslaugos ir su tuo susiję tyrimai ir projektavimas; pramoninės analizės ir tyrimų paslaugos; kompiuterių programinės ir aparatinės įrangos projektavimas ir tobulinimas.

43 klasė. Maisto ir gėrimų parūpinimo paslaugos; laikinas apgyvendinimas.

44 klasė. Medicinos paslaugos; veterinarijos paslaugos; žmonių ar gyvūnų higieninė ir grožio priežiūra; žemdirbystės, sodininkystės ir miškininkystės paslaugos.

45 klasė. Juridinės paslaugos; asmenų ir nuosavybės apsaugos paslaugos; asmeninės ir visuomeninės kitų teikiamos paslaugos, susijusios su individų poreikių tenkinimu.

VALSTYBINIO PATENTŲ BIURO APELIACINIO SKYRIAUS S P R E N D I M A I

LIETUVOS RESPUBLIKOS VALSTYBINIO PATENTŲ BIURO APELIACINIO SKYRIAUS S P R E N D I M A S

2014 m. rugsėjo 1 d. Nr. 2Ap-1619
Vilnius

Lietuvos Respublikos valstybinio patentų biuro Apeliacinis skyrius (toliau – Apeliacinis skyrius) rašytinio proceso tvarka išnagrinėjo suinteresuoto asmens LOGTRANS GmbH Internationale Spedition (Vokietija, DE), atstovaujamo advokatų kontoros Dommel, Schlosser & Partner, protestą Nr. PNZ-248 dėl UAB „LOGTRANS“ (Lietuva, LT) priklausančios prekių ženklo „LogTrans“ registracijos Nr. 67579 pripažinimo negaliojančia.

I. PROTESTO TURINYS

2014-02-24 suinteresuotas asmuo LOGTRANS GmbH Internationale Spedition Apeliaciniam skyriui padavė protestą Nr. PNZ-248, prašydamas pripažinti negaliojančia UAB „LOGTRANS“ priklausančią prekių ženklo „LogTrans“ registraciją Nr. 67579.

Proteste suinteresuotas asmuo nurodė, kad užprotestuoto prekių ženklo registracija neatitinka Lietuvos Respublikos prekių ženklų įstatymo (Žin., 2000, Nr. 92-2844) (toliau – PŽĮ) 7 straipsnio 1 dalies 2 punkto reikalavimų.

III. SPRENDIMO MOTYVAI

Suinteresuotas asmuo protestą grindė PŽĮ 7 straipsnio 1 dalies 2 punktu, kuris nustato, kad ženklo registracija pripažįstama negaliojančia, jeigu jis yra tapatus įregistruotam ar pareikštam registruoti ankstesniam ženklui tapačioms ar panašioms prekėms ir (ar) paslaugoms arba klaidinamai į jį panašus ir dėl to yra galimybė suklaidinti visuomenę, įskaitant klaidinamą asociaciją su ankstesniu ženklu.

Tam, kad prekių ženklo registracija būtų pripažinta negaliojančia remiantis šia įstatymo nuostata, būtina žemiau išvardintų aplinkybių visuma:

- vėlesnė ginčijamo prekių ženklo registracija,
- ginčijamo prekių ženklo tapatumas ar klaidinamas panašumas į ankstesnį prekių ženklą,
- prekių ir (ar) paslaugų, kurioms žymėti registruojamas ginčijamas prekių ženklas, tapatumas ar klaidinamas panašumas į ankstesniu prekių ženklu žymimas prekes ir (ar) paslaugas, galimybė suklaidinti visuomenę dėl prekių ženklų savininko.

Nustačius, kad egzistuoja visų šių aplinkybių visuma, prekių ženklo registracija gali būti pripažįstama negaliojančia visoms ar daliai prekių ir (ar) paslaugų (PŽĮ 18 straipsnio 5 dalies 1 punktas).

Suinteresuotas asmuo proteste rėmėsi jam priklausančia Europos Bendrijos prekių ženklo „LOGTRANS GmbH Internationale Spedition“ registracija Nr. 004094108, paraiškos padavimo data 2004-12-03. Ženklas registruotas 39 klasės paslaugoms „transportavimas; prekių pakavimas ir saugojimas; kelionių rengimas“.

Užprotestuotas prekių ženklas – „LogTrans“, registracijos Nr. 67579, paraiška Nr. 2012 1930 šiam ženklui registruoti Valstybiniam patentų biurui paduota 2012-10-31. Ženklas pareikštas registruoti 39 klasės paslaugoms „krovinių ekspedijavimas; krovinių ekspedijavimo tarpininkavimas; krovinių vežimo tarpininkavimas; transporto tarpininkavimas; krovinių vežimas automobilių transportu; prekių sandėliavimas“.

Lietuvos Respublikos prekių ženklų įstatymo 7 straipsnio 2 dalies 4 punkte nurodyta, kad ankstesnis ženklas yra Bendrijos prekių ženklas, kurio paraiškos padavimo data pagal Reglamentą dėl Bendrijos prekių ženklo yra ankstesnė už šio straipsnio 1 dalyje nurodyto ženklo paraiškos padavimo datą, prireikus atsižvelgiant į prašomą suteikti ar suteiktą prioritetą. Remiantis šia įstatymo nuostata, suinteresuoto asmens prekių ženklas yra ankstesnis ženklas negu protestuojamas ženklas.

Nustatant suklaidinimo galimybės egzistavimą, prekių ženklai turi būti palyginti atliekant bendrą ženklų vizualaus, fonetinio ir semantinio panašumo įvertinimą. Palyginimas turi būti paremtas bendru ženklų sukuriamu įspūdžiu, turint omenyje jų skiriamuosius ir dominuojančius elementus (*Europos Teisingumo Teismo 1997 m. lapkričio 11 d. sprendimas byloje Sabel BV v. Puma AG, Rudolf Dassler Sport, bylos Nr. C-251/95, 23 p.*). Metodinių nurodymų dėl prekių ir paslaugų ženklų tapatumo bei panašumo nustatymo, patvirtintų Valstybinio patentų biuro direktoriaus 1996-07-11 įsakymu Nr. 28 (toliau – Metodiniai nurodymai) 2.2 punkte nustatyta, kad ženklų panašumą lemia juose esančių elementų bendrumas. Panašumui turi įtakos sutampančių ir nesutampančių elementų santykis, taip pat jų svarba ženklų kompozicijoje. Bendriausias ženklų panašumo kriterijus yra bendras suvokimo įspūdis, kurį sukelia ženklas ir jo vaizdo prasmė, dėl ko vartotojai ūkinėje veikloje gali ženklus supainioti, nepaisant tam tikrų juos sudarančių elementų skirtumų.

Suinteresuoto asmens prekių ženklas „LOGTRANS GmbH Internationale Spedition“ (Nr. 004094108) yra žodinis, užrašytas standartiniu šriftu, lotyniškos abėcėlės raidėmis, jokių papildomų elementų ženkle nėra.

Užprotestuotas prekių ženklas „LogTrans“ (reg. Nr. 67579) yra žodinis-vaizdinis, sudarytas iš žodinio elemento „LogTrans“, užrašyto lotyniškos abėcėlės raidėmis, kuriame pirmoji raidė L ir ketvirtoji raidė T yra didžiosios, o kitos – mažosios. Žodžio dalis „Log“ išpildyta mėlyna spalva, dalis „Trans“ – mėlyna. Ženklo pradžioje įkomponuotas grafinis elementas – mėlynos, pilkos ir juodos spalvos kreivių ir į priešingas puses nukreiptų rodyklių kompozicija.

Vertinant lyginamų ženklų sukuriamą bendrą suvokimo įspūdį konstatuojama, pagrindiniais (dominuojančiais) šių ženklų elementais laikytini abiejuose ženkluose pasikartojantys žodžiai ,,LOGTRANS“ ir „LogTrans“. Suinteresuoto asmens ženkle esantys žodžiai „GmbH Internationale Spedition“ yra tiesioginės nuorodos į paslaugų teikėją ir paslaugų pobūdį (*GmbH* – bendrovė su ribota atsakomybe; *international* – tarptautinis; *spedition* – (prekių) siuntimas, išsiuntimas, ekspedicija – J. Križinauskas, S. Smagurauskas. Vokiečių – Lietuvių kalbų žodynas, Leidykla „Mokslas“, Vilnius, 1992, 576, 538, 259 psl.), todėl laikytini skiriamojo požymio neturinčiais elementais. Protestuojamame ženkle žodis „LogTrans“ yra vieninteli žodinis ženklo elementas, ryškus, lengvai pastebimas ir aiškiai įskaitomas. Ženkle esantis figūrinis elementas yra stipriai stilizuotas, nesuteikia jokios konkrečios informacijos, reikšmingai įtakojančios ženklo suvokimo įspūdį (nepateikta jokių duomenų dėl šio elemento prasmės ir suvokimo vartotojų tarpe), kiti ženkle panaudoti grafiniai elementai (spalvos) taip pat tėra dekoratyviniai ir skirti žodinio elemento išryškinimui. Lietuvos Aukščiausiasis Teismas yra pažymėjęs, kad „prekių ženklų teisėje pripažįstama, kad paprastai žodinis elementas yra stiprusis bei lemiantis bendrą suvokimo įspūdį elementas žodiniame-vaizdiniame prekių ženkle“ (LAT 2003-04-23 nutartis civ. byloje Nr. 3K-3-465). Taip yra dėl to, kad visuomenė nėra linkusi analizuoti ženklų ir greičiausiai nurodo ženklą pagal žodinį elementą. Dėl ženklų dominuojančius elementus sudarančių žodžių tapatumo, lyginami ženklai yra panašūs vizualiai ir fonetiškai. Kadangi pagrindiniai ženklų elementai yra dirbtiniai žodžiai, semantinio jų panašumo įvertinimas nėra reikšmingas.

Įvertinus tai, kas išdėstyta, darytina išvada, kad protestuojamas ženklas „LogTrans“ (reg. Nr. 67579) yra klaidinamai panašus į ankstesnį suinteresuoto asmens prekių ženklą „LOGTRANS GmbH Internationale Spedition“ (Nr. 004094108).

Nustačius, kad ženklai yra tapatūs ar panašūs, toliau jie tikrinami prekių ir (arba) paslaugų panašumo kontekste. Paslaugų, kurioms ženklai registruojami, vienarūšiškumas nustatomas pagal Metodiniuose nurodymuose įtvirtintus kriterijus - paslaugų rūšį, paskirtį bei realizavimo sąlygas (4.1 p.). Prie tokių reikšmingų aplinkybių taip pat priskiriama tai, ar tos paslaugos yra konkuruojančios, ar papildančios viena kitą, įprastinė paslaugų kilmė bei vartotojai (*Rekomendacijos dėl Bendrijos prekių ženklų ekspertizės VRDT, C dalis Protestai, 2 skirsnis Tapatumas ir suklaidinimo tikimybė, 2 skyrius Prekių ir paslaugų palyginimas, 19 psl.; patvirtintos 2013-12-04 VRDT prezidento sprendimu Nr. EX-13-5, http://oami.europa.eu*).

Lyginant ankstesnio ženklo ir protestuojamo ženklo 39 klasės prekių sąrašus, nustatyta, kad protestuojamas ženklas yra registruotas vienarūšėms paslaugoms. Į suinteresuoto asmens paslaugų, apibrėžtų sąvoka „transportavimas“ apimtį patenka protestuojamos paslaugos „krovinių vežimas automobilių transportu“. Protestuojamos paslaugos „krovinių ekspedijavimas; krovinių ekspedijavimo tarpininkavimas; krovinių vežimo tarpininkavimas; transporto tarpininkavimas“ yra glaudžiai susijusios su suinteresuoto asmens paslaugomis „transportavimas“, gali būti šių paslaugų sudėtinė dalis, taip pat jas reikšmingai papildyti. Ginčijamos paslaugos „prekių sandėliavimas“ iš dalies sutampa bei yra panašios į suinteresuoto asmens paslaugas „prekių pakavimas ir saugojimas“. Visos lyginamos paslaugos yra konkuruojančios, pakeičiančios ir papildančios vienos kitas, sutampa šių paslaugų teikėjai, vartotojai ir realizavimo sąlygos.

Kaip yra pažymėta teisminėje praktikoje, visuomenės suklaidinimo galimybė *inter alia* apima ir suklaidinimą dėl prekių komercinės kilmės šaltinio (žr., pvz., ETT 1998 m. rugsėjo 29 d. prejudicinio sprendimo *Canon Kabushiki Kaisha v. Metro-Golwyn-Mayer Inc.*, C-39/97, Rink. 1998, p. I-5507, 26-30 punktai; Lietuvos Aukščiausiojo Teismo Civilinių bylų skyriaus teisėjų kolegijos 2003 m. sausio 7 d. nutartis, priimta civilinėje byloje *Zakrytoje akcionernoje obščestvo „TORGOVYJ DOM POTOMKOV POSTAVČIKA DVORA EGO IMPERATORSTOGO VELIČESTVA P. A. SMIRNOV (Rusijos Federacija) v. UDV NORTH AMERICA, Inc. (GUINESS UDV NORTH AMERICA, Inc.) (Jugtinės Amerikos Valstijos) ir Lietuvos Respublikos valstybinis patentų biuras*, bylos Nr. 3K-3-167/2003). Pagal susiformavusią praktiką, vertinant suklaidinimo tikimybę atsižvelgiama į numanomą protingai atidaus bei apdairaus paprasto vartotojo suvokimą (*1997 m. lapkričio 11 d. Teisingumo Teismo sprendimo SABEL, C251/95, 23 p.; 1998 m. liepos 16 d. Sprendimas Gut Springenheide ir Tusky, sprendimo C210/96, 31 p., 1999 m. birželio 22 d. Sprendimo Lloyd Schuhfabrik Meyer, C342/97, 25 ir 26 p.*). Šiuo atveju pažymėtina, kad esant lyginamų ženklų panašumui bei paslaugų tapatumui ir panašumui, darytina išvada, kad egzistuoja visuomenės suklaidinimo galimybė.

Apibendrinant tai, kas išdėstyta, konstatuojama, kad buvo nustatytos visos aplinkybės pagal pareikštą protesto pagrindą – PŽĮ 7 straipsnio 1 dalies 2 punktą, todėl protestas laikytinas pagrįstu ir yra tenkintinas.

IV. APELIACINIO SKYRIAUS IŠVADA

Apeliacinis skyrius, vadovaudamasis Lietuvos Respublikos prekių ženklų įstatymo 18 straipsnio 5 dalies 1 punktu,

n u t a r i a

protestą tenkinti ir prekių ženklo „LogTrans“ registraciją Nr. 67579 pripažinti negaliojančia.

Apeliacinio skyriaus sprendimas per 6 mėnesius nuo priėmimo dienos gali būti skundžiamas Vilniaus apygardos teismui.

LIETUVOS RESPUBLIKOS VALSTYBINIO PATENTŲ BIURO APELIACINIO SKYRIAUS S P R E N D I M A S

2014 m. rugsėjo 9 d. Nr. 2Ap-1620 Vilnius

Lietuvos Respublikos valstybinio patentų biuro Apeliacinis skyrius (toliau – Apeliacinis skyrius) rašytinio proceso tvarka išnagrinėjo suinteresuoto asmens Binderer St. Ursula Weinkellerei GmbH (Vokietija, DE), atstovaujamo patentinio patikėtinio Leono Antano Kučinsko, protestą Nr. PNZ-242 dėl UAB „EUROKAM“ (Lietuva, LT), atstovaujamos patentinės patikėtinės Aušros Pakėnienės, priklausančios prekių ženklo „D“ registracijos Nr. 67641 pripažinimo negaliojančia.

I. PROTESTO TURINYS

2014-02-19 suinteresuotas asmuo Binderer St. Ursula Weinkellerei GmbH Apeliaciniam skyriui padavė protestą Nr. PNZ-242, prašydamas pripažinti negaliojančia UAB „EUROKAM“ priklausančią prekių ženklo „D“ registraciją Nr. 67641.

Proteste suinteresuotas asmuo nurodė, kad užprotestuoto prekių ženklo registracija neatitinka Lietuvos Respublikos prekių ženklų įstatymo (Žin., 2000, Nr. 92-2844) (toliau – PŽĮ) 7 straipsnio 1 dalies 2 punkto ir 7 straipsnio 3 dalies reikalavimų.

III. SPRENDIMO MOTYVAI

Suinteresuotas asmuo protestą grindė PŽĮ 7 straipsnio 1 dalies 2 punktu, kuris nustato, kad ženklo registracija pripažįstama negaliojančia, jeigu jis yra tapatus įregistruotam ar pareikštam registruoti ankstesniam ženklui tapačioms ar panašioms prekėms ir (ar) paslaugoms arba klaidinamai į jį panašus ir dėl to yra galimybė suklaidinti visuomenę, įskaitant klaidinamą asociaciją su ankstesniu ženklu.

Tam, kad prekių ženklo registracija būtų pripažinta negaliojančia remiantis šia įstatymo nuostata, būtina žemiau išvardintų aplinkybių visuma:

- vėlesnė ginčijamo prekių ženklo registracija,
- ginčijamo prekių ženklo tapatumas ar klaidinamas panašumas į ankstesnį prekių ženklą,
- prekių ir (ar) paslaugų, kurioms žymėti registruojamas ginčijamas prekių ženklas, tapatumas ar klaidinamas panašumas į ankstesniu prekių ženklu žymimas prekes ir (ar) paslaugas, galimybė suklaidinti visuomenę dėl prekių ženklų savininko.

Nustačius, kad egzistuoja visų šių aplinkybių visuma, prekių ženklo registracija gali būti pripažįstama negaliojančia visoms ar daliai prekių ir (ar) paslau-

gų (PŽĮ 18 straipsnio 5 dalies 1 punktas).

Suinteresuotas asmuo proteste rėmėsi jam priklausančia Europos Bendrijos prekių ženklo „D“ registracija Nr. 004653002, paraiškos padavimo data 2005-09-23, konvencinis prioritetas pagal Paryžiaus konvenciją – nuo 2005-03-25. Be 32 ir 43 klasių prekių ir paslaugų šis ženklas registruotas 33 klasės prekėms „svaigieji gėrimai (išskyrus alų), ypač vynas“.

Užprotestuotas prekių ženklas – „D“, registracijos Nr. 67641**,** paraiškos Nr. 2012 1582 padavimo data – 2012-09-03. Ženklas pareikštas registruoti 33 klasės prekėms „svaigieji gėrimai (išskyrus alų); anyžių degtinė; anyžių likeris; aperityvai; aperityvai (virškinimą skatinantys likeriai ir spiritiniai gėrimai); arakas; brendis; degtinė (rusiška); distiliuoti gėrimai; džinas (kadagių degtinė); kiurasao (likeris); kokteiliai; kriaušių sidras; likeriai; midus; pikė (vynuogių išspaudų vynas); pipirmėčių likeriai; ryžių degtinė; romas (svaigusis gėrimas); sakė (japoniška ryžių degtinė); sidras; spiritinės esencijos; spiritiniai ekstraktai; spiritiniai gėrimai; sumaišyti svaigieji gėrimai (išskyrus alaus gėrimus); svaigieji gėrimai su vaisiais; trauktinės (karčiosios); vaisių ekstraktai (spiritiniai); viskis; vynas; vyšnių degtinė“.

Nustatant suklaidinimo galimybės egzistavimą, prekių ženklai turi būti palyginti atliekant bendrą ženklų vizualaus, fonetinio ir semantinio panašumo įvertinimą. Palyginimas turi būti paremtas bendru ženklų sukuriamu įspūdžiu, turint omenyje jų skiriamuosius ir dominuojančius elementus (*Europos Teisingumo Teismo 1997 m. lapkričio 11 d. sprendimas byloje Sabel BV v. Puma AG, Rudolf Dassler Sport, bylos Nr. C-251/95, 23 p.*). Metodinių nurodymų dėl prekių ir paslaugų ženklų tapatumo bei panašumo nustatymo, patvirtintų Valstybinio patentų biuro direktoriaus 1996-07-11 įsakymu Nr. 28 (toliau – Metodiniai nurodymai) 2.2 punkte nustatyta, kad ženklų panašumą lemia juose esančių elementų bendrumas. Panašumui turi įtakos sutampančių ir nesutampančių elementų santykis, taip pat jų svarba ženklų kompozicijoje. Bendriausias ženklų panašumo kriterijus yra bendras suvokimo įspūdis, kurį sukelia ženklas ir jo vaizdo prasmė, dėl ko vartotojai ūkinėje veikloje gali ženklus supainioti, nepaisant tam tikrų juos sudarančių elementų skirtumų.

Suinteresuoto asmens prekių ženklas „D“ (Nr. 004653002) yra nespalvotas, sudarytas iš lotynų kalbos abėcėlės raidės „D“, užrašytos stilizuotu šriftu.

Užprotestuotas prekių ženklas „D“ (reg. Nr. 67641) yra nespalvotas, sudarytas iš lotynų kalbos abėcėlės raidės „D“, užrašytos stilizuotu šriftu. Ši stilizuota raidė įkomponuota ant ne tokio ryškaus (pilkos spalvos atspalviai) karūnos grafinio elemento.

ES Teisingumo Teismo praktikoje pripažįstama, kad vertinant panašumą tarp dviejų ženklų, reikia ne tik atsižvelgti į vieną sudėtinio (kompleksinio) prekių ženklo elementą ir jį palyginti su kitu prekių ženklu, bet, priešingai, šį palyginimą reikia atlikti nagrinėjant ginčo ženklus, kiekvieną vertinant kaip visumą. Tai nereiškia, kad vienas ar keli elementai negali dominuoti bendrame sudėtinio prekių ženklo įspūdyje, sukurtame atitinkamos visuomenės atmintyje (*2004 m. balandžio 28 d. Teisingumo Teismo nutarties Matratzen Concord prieš VRDT, C-3/03 P, Rink. p. I-3657, 32 punktas* ir *2002 m. spalio 23 d. Pirmosios instancijos teismo sprendimo Matratzen Concord prieš VRDT – Hukla Germany (MATRATZEN), T-6/01, Rink. p. II-4335, 33 ir 34 punkt*ai). Kalbant apie sudėtinio (kompleksinio) prekių ženklo vienos ar kelių konkrečių sudedamųjų dalių dominavimo vertinimą, būtina atsižvelgti į kiekvienai iš šių sudedamųjų dalių būdingas savybes, jas palyginant su kitų sudedamųjų dalių savybėmis (*minėto sprendimo MATRATZEN 35 punktas*).

Vertinant lyginamų ženklų sukuriamą bendrą suvokimo įspūdį konstatuojama, kad bendrą suvokimo įspūdį lemia ženklus sudarančių elementų visuma (raidės „D“, išpildytos tam tikrais stilizuotais šriftais, taip pat foną primenantis karūnos vaizdas ginčijamame ženkle). Net jeigu pati raidė „D“ būtų laikoma silpną skiriamąjį požymį turinčiu elementu, visada svarbu įvertinti tai, kaip šie elementai naudojami kitų pareiškėjų – šiuo atveju protestuojamo ženklo savininko prekių ženkle. Kiti pareiškėjai savo ženkluose elementus, laikomus silpnais, turėtų naudoti taip, kad jie, kartu su kitais ženklų elementais, nebūtų panašūs į anksčiau registruotus prekių ženklus ir neklaidintų vartotojų. Nagrinėjamu atveju ženklų išpildymas yra panašus – raidė „D“ ginčijamame ženkle yra užrašyta panašiu stilizuotu šriftu – rašytinį primenančiu, į dešinę pasvirusiu šriftu, labai panaši raidės „D“ forma, sutampa ją sudarančių kreivių užlenkimo kryptys, abiejuose ženkluose naudojamos apvalios, lenktos, su užsukimais formos. Neryškaus elemento – karūnos buvimas protestuojamame ženkle yra nepakankamas skirtingo suvokimo įspūdžio sukūrimui, kadangi šis elementas yra daug mažesnio ryškumo negu raidė „D“, kuri yra ženklo kompozicijos centre, be to, karūnos vaizdinis elementas labiau primena dekoratyvų foną raidei „D“ (karūna įkomponuota tarsi už jos ir yra neryški „D“ atžvilgiu). Dėl nurodytų priežasčių konstatuojamas vizualus ženklų panašumas.

Lyginant ženklus fonetiškai, nustatyta, kad abu ženklai bus tariami tapačiai – kaip garsas „D“. Protestuojamo ženklo savininko argumentai dėl to, kad ankstesnis ženklas gali būti suvokiamas ir ištariamas kaip raidžių „L ir D“ ar „D ir L“ derinys yra atmestini, kadangi ankstesnį ženklą sudaranti raidė nėra tiek stilizuota, kad nebūtų suvokiama ir perskaitoma kaip raidė „D“. Be to, nebuvo pateikta jokių įrodymų dėl lyginamų ženklų tarimo vartotojų tarpe.

Semantinis ženklų palyginimas nėra galimas (nebuvo pateikta įrodymų dėl vartotojams žinomos lyginamų ženklų prasmės; kaip jau buvo minėta, karūnos elementas dėl padėties ženkle ir išpildymo pobūdžio turėtų būti suvokiamas kaip dekoratyvus fonas raidei „D“).

Įvertinus tai, kas išdėstyta, darytina išvada, kad protestuojamas ženklas „D“ (reg. Nr. 67641) yra

klaidinamai panašus į ankstesnį suinteresuoto asmens prekių ženklą „D“ (Nr. 004653002).

Nustačius, kad ženklai panašūs, toliau jie tikrinami prekių ir (arba) paslaugų panašumo kontekste. Prekių (paslaugų), kurioms ženklai registruojami, vienarūšiškumas nustatomas pagal Metodiniuose nurodymuose įtvirtintus kriterijus - prekių (paslaugų) rūšį, paskirtį bei realizavimo sąlygas. Vertinant prekių panašumą, turi būti atsižvelgta į visas reikšmingas aplinkybes, susijusias su tomis prekėmis. Šios aplinkybės *inter alia* apima prekių rūšį, paskirtį ir vartojimo būdą bei tai, ar tos prekės yra konkuruojančios, ar papildančios viena kitą (*1998 m. rugsėjo 29 d. Teisingumo Teismo sprendimo byloje Canon Kabushiki Kaisha v. Metro-Goldwyn-Mayer Inc., C-39/97, 23 p.*).

Lyginant ankstesnio ir protestuojamo ženklų 33 klasės prekių sąrašus, nustatyta, kad juose visiškai sutampa prekės „svaigieji gėrimai (išskyrus alų)“. Be to, suinteresuoto asmens ženklo 33 klasės prekės nurodytos kaip „svaigieji gėrimai (išskyrus alų), ypač vynas“, šio ženklo registracijoje anglų kalbos sąvoka „*in particular*“ į lietuvių kalbą verčiama kaip *ypač, ypatingai* (B. Piesarskas. Dabartinės anglų kalbos žodynas, Vilnius 2001, 651 psl.). Vidaus rinkos derinimo tarnybos (VRDT) praktikoje pripažįstama, kad šis terminas nurodo, jog konkrečios prekės yra tik į tam tikrą kategoriją patenkančių prekių pavyzdžiai, ir kad apsauga nėra apribota šiomis prekėmis (pvz., VRDT sprendimai Nr. 4176 C, Nr. 1 368 317). Taigi nagrinėjamu atveju konstatuotina, kad detaliai išvardintos ginčijamo ženklo 33 klasės prekės yra vienarūšės suinteresuoto asmens prekėms „svaigieji gėrimai (išskyrus alų)“. Ginčijamos prekės patenka į alkoholinių gėrimų kategoriją, lyginamos prekės yra konkuruojančios, pakeičiančios vienos kitas, gaminamos tų pačių gamintojų, parduodamos tose pačiose prekybos vietose ir skirtos tam pačiam vartotojų ratui.

Nagrinėjamu atveju taip pat atsižvelgtina į Teisingumo Teismo praktiką (*1998 m. rugsėjo 29 d. Teisingumo Teismo sprendimas byloje Canon Kabushiki Kaisha v. Metro-Goldwyn-Mayer Inc., C-39/97, 17 punktas*), kurioje laikomasi pozicijos, jog mažesnį prekių ženklų panašumą atsveria didesnis lyginamais prekių ženklais žymimų prekių ir (arba) paslaugų panašumas, ir atvirkščiai.

Kaip yra pažymėta teisminėje praktikoje, visuomenės suklaidinimo galimybė *inter alia* apima ir suklaidinimą dėl prekių komercinės kilmės šaltinio (žr., pvz., ETT 1998 m. rugsėjo 29 d. prejudicinio sprendimo *Canon Kabushiki Kaisha v. Metro-Golwyn-Mayer Inc.*, C-39/97, Rink. 1998, p. I-5507, 26-30 punktai; Lietuvos Aukščiausiojo Teismo Civilinių bylų skyriaus teisėjų kolegijos 2003 m. sausio 7 d. nutartis, priimta civilinėje byloje *Zakrytoje akcionernoje obščestvo „TORGOVYJ DOM POTOMKOV POSTAVČIKA DVORA EGO IMPERATORSTOGO VELIČESTVA P. A. SMIRNOV (Rusijos Federacija) v. UDV NORTH AMERICA, Inc. (GUINESS UDV NORTH AMERICA, Inc.) (Jugtinės Amerikos Valstijos) ir Lietuvos Respublikos valstybinis patentų biuras*, bylos Nr. 3K-3-167/2003). Apibendrinant išdėstytas aplinkybes, Apeliacinio skyriaus nuomone, vartotojas gali būti suklaidintas manydamas, jog prekės, žymimos lyginamaisiais ženklais, yra kilusios iš tos pačios ar ekonomiškai susijusių įmonių.

Apibendrinant tai, kas išdėstyta, konstatuojama, kad buvo nustatytos visos aplinkybės pagal pareikštą protesto pagrindą – PŽĮ 7 straipsnio 1 dalies 2 punktą, todėl protestas laikytinas pagrįstu ir yra tenkintinas.

Protestas taip pat buvo grindžiamas ir **PŽĮ 7 straipsnio 3 dalimi**, kurioje nurodyta, kad ženklo registracija gali būti pripažinta negaliojančia, jeigu paaiškėja, kad pareiškėjas padavė paraišką įregistruoti ženklą turėdamas nesąžiningų ketinimų.

Remiantis Lietuvos Aukščiausiojo Teismo jurisprudencija, sprendžiant, ar ženklas registruoti buvo pareikštas turint nesąžiningų ketinimų, turi būti įvertintos visos konkrečios bylos atveju susiklosčiusios aplinkybės (*Lietuvos Aukščiausiojo Teismo Civilinių bylų skyriaus teisėjų kolegijos 2006 m. gegužės 10 d. nutartis, priimta civilinėje byloje San Marino bendrovė Tecnoservice SRL v. UAB ,,Neono linija“, G.A., bylos Nr. 3K-3-325/2006, 2003 m. balandžio 14 d. nutartis, priimta civilinėje byloje Vokietijos bendrovė Stada Arzneimittel AG v. Didžiosios Britanijos bendrovė Nestra Limited, bylos Nr. 3K-3-482/2003; Vidaus rinkos harmonizavimo tarnybos (prekių ženklai ir dizainas) parengta „Nesąžiningų ketinimų studija“ (angl. „Bad faith case study“), Alikantė, 2003 m. sausio 31 d.; Vidaus rinkos harmonizavimo tarnybos (prekių ženklai ir dizainas) interneto svetainė http://oami.europa.eu/*). Vienas iš kriterijų, reikšmingų sprendžiant dėl nesąžiningų ketinimų fakto, yra tai, ar atsakovas žinojo arba galėjo žinoti (paduodamas paraišką ginčijamajam prekių ženklui registruoti) apie atitinkamą kitam asmeniui priklausančią subjektinę teisę plačiąja prasme (t. y. asmeniui, kuris laikytinas atitinkamo žymens tikruoju šaltiniu, nepriklausomai nuo to, yra ar nėra tą žymenį įregistravęs savo vardu) (žr. pvz., *Vidaus rinkos derinimo tarnybos (prekių ženklai ir dizainas) Apeliacinės tarybos 2004 m. gruodžio 13 d. sprendimas byloje Prime Restaurant Holdings, Inc. v. John Arthur Slater, bylos Nr. R 582/2003-4; Panaikinimo skyriaus 2000 m. spalio 25 d. sprendimas Sureness Pty Ltd. V. Multiple Marketing Limited*). Teisingumo Teismo praktikoje įtvirtinta, kad „nesąžiningumo buvimą reikia vertinti visapusiškai, atsižvelgiant į visus svarbius bylos veiksnius, esančius registracijos paraiškos pateikimo momentu, įskaitant, be kita ko, aplinkybę, kad pareiškėjas žinojo ar turėjo žinoti, kad trečiasis asmuo naudojo tapatų ar panašų žymenį tapačiai ar panašiai prekei. Vis dėlto aplinkybės, kad pareiškėjas žino ar turi žinoti, jog trečiasis asmuo naudoja tokį žymenį, savaime nepakanka šio pareiškėjo nesąžiningumui įrodyti. Taip pat reikia atsižvelgti į šio pareiškėjo ketinimą prekių ženklo registracijos paraiškos pateikimo momentu, o tai yra

subjektyvus veiksnys, nustatytinas remiantis nagrinėjamos bylos objektyviomis aplinkybėmis“ (*Teisingumo Teismo 2013 m. birželio 27 d. sprendimas byloje C-320/12, 36 p.*).

Suinteresuotas asmuo protestuojamo ženklo nesąžiningumą grindė iš esmės tuo, kad raidės „D“ grafinis išpildymas ginčijamame ženkle buvo nukopijuotas ir, jo manymu, neįmanoma įsivaizduoti, kad lyginami ženklai galėjo sutapti atsitiktinai. Be to, abiejų ženklų savininkų veikla yra to paties pobūdžio, tokios pačios veiklos dalyviai paprastai negali nežinoti apie konkurentų veiklą. Apeliacinis skyrius pažymi, kad į protestą nebuvo pateikta jokių įrodymų, patvirtinančių ginčijamo ženklo savininko siekį nukopijuoti būtent suinteresuoto asmens ženklą. Apeliaciniam skyriui taip pat nepateikta jokių duomenų ir įrodymų dėl ankstesnio ženklo žinomumo laipsnio reikšmingai visuomenės daliai ar intensyvaus šio ženklo reklamavimo. Vien ta aplinkybė, kad protestuojamas ženklas yra klaidinamai panašus į ankstesnį ženklą ir pareikštas registruoti tapačioms ir panašioms prekėms žymėti, leidžia tik daryti prielaidą, kad pareiškėjui galėjo būti žinoma apie ankstesnį suinteresuoto asmens ženklą. Tačiau ir ši aplinkybė savaime nesudaro jokio pagrindo spręsti apie užprotestuoto ženklo savininko veiksmų pobūdį.

Lietuvos Aukščiausiasis Teismas yra pasisakęs, kad „išimtinių teisių į pramoninę nuosavybę, tarp jų ir į prekių ženklus, turėjimas ir įgyvendinimas įstatyme nustatyta tvarka, jokiu būdu nereiškia ir nesąžiningos konkurencijos veiksmų, kaip nesąžiningos konkurencijos veiksmų dar nereiškia ir pats siekis įstatymų nustatyta tvarka įgyti išimtines teises į prekių ženklus“ (*Lietuvos Aukščiausiojo Teismo nutartis civilinėje byloje Nr. 3K-3-781/2003*). Todėl vien tik paraiškos padavimas ginčijamam ženklui įregistruoti dar nereiškia, kad paraiška buvo paduota turint nesąžiningų ketinimų. Pagal tai, kas išdėstyta, Apeliacinis skyrius konstatuoja, kad nėra pagrindo daryti išvadą, kad protestuojamo ženklo savininkas siekė įgyti apsaugą ginčijamam ženklui turėdamas nesąžiningų ketinimų suinteresuoto asmens atžvilgiu, todėl protestas PŽĮ 7 straipsnio 3 dalies pagrindu, laikytinas nepagrįstu ir atmestinas.

IV. APELIACINIO SKYRIAUS IŠVADA

Apeliacinis skyrius, vadovaudamasis Lietuvos Respublikos prekių ženklų įstatymo 18 straipsnio 5 dalies 1 punktu,

n u t a r i a

protestą tenkinti ir prekių ženklo „D“ registraciją Nr. 67641 pripažinti negaliojančia.

Apeliacinio skyriaus sprendimas per 6 mėnesius nuo priėmimo dienos gali būti skundžiamas Vilniaus apygardos teismui.

LIETUVOS RESPUBLIKOS VALSTYBINIO PATENTŲ BIURO APELIACINIO SKYRIAUS S P R E N D I M A S

2014 m. rugsėjo 23 d. Nr. 2Ap-1621 Vilnius

Lietuvos Respublikos valstybinio patentų biuro Apeliacinis skyrius (toliau – Apeliacinis skyrius) žodinio proceso tvarka išnagrinėjo suinteresuoto asmens uždarosios akcinės bendrovės „BIOVELA“ (Lietuva, LT), atstovaujamo advokatės, patentinės patikėtinės R. Žabolienės, protestą Nr. PNZ-253 dėl uždarajai akcinei bendrovei „Plungės kooperatinė prekyba“ (vėliau – uždaroji akcinė bendrovė „Vičiūnų grupė“) (Lietuva, LT), prekių ženklo „VAIKUČIŲ“ registracijos Nr. 67796 pripažinimo negaliojančia iš dalies 29 klasės prekėms „mėsa, žuvis, paukštiena ir žvėriena; mėsos ekstraktai; konservuoti, šaldyti, džiovinti, virti ir kepti vaisiai ir daržovės; drebučiai, uogienės, kompotai; kiaušiniai, maistiniai aliejai ir riebalai“.

I. PROTESTO TURINYS

2014-03-07 suinteresuotas asmuo uždaroji akcinė bendrovė „BIOVELA“ Apeliaciniam skyriui padavė protestą Nr. PNZ-253, prašydamas pripažinti negaliojančia iš dalies uždarajai akcinei bendrovei „Vičiūnų grupė“ priklausančią prekių ženklo „VAIKUČIŲ“ registraciją Nr. 67796 29 klasės prekėms „mėsa, žuvis, paukštiena ir žvėriena; mėsos ekstraktai; konservuoti, šaldyti, džiovinti, virti ir kepti vaisiai ir daržovės; drebučiai, uogienės, kompotai; kiaušiniai, maistiniai aliejai ir riebalai“.

Proteste suinteresuotas asmuo nurodė, kad užprotestuoto prekių ženklo registracija neatitinka Lietuvos Respublikos prekių ženklų įstatymo (Žin., 2000, Nr. 92-2844) (toliau – PŽĮ) 7 straipsnio 1 dalies 2 punkto reikalavimų.

III. SPRENDIMO MOTYVAI

Suinteresuotas asmuo protestus grindė PŽĮ 7 straipsnio 1 dalies 2 punktu, kuris nustato, kad ženklo registracija pripažįstama negaliojančia, jeigu jis yra tapatus įregistruotam ar pareikštam registruoti ankstesniam ženklui tapačioms ar panašioms prekėms ir (ar) paslaugoms arba klaidinamai į jį panašus ir dėl to yra galimybė suklaidinti visuomenę, įskaitant klaidinamą asociaciją su ankstesniu ženklu.

Tam, kad prekių ženklo registracija būtų pripažinta negaliojančia remiantis šia įstatymo nuostata, būtina žemiau išvardintų aplinkybių visuma:

- vėlesnė ginčijamo prekių ženklo registracija,
- ginčijamo prekių ženklo tapatumas ar klaidina-

mas panašumas į ankstesnį prekių ženklą,

- prekių ir (ar) paslaugų, kurioms žymėti registruojamas ginčijamas prekių ženklas, tapatumas ar klaidinamas panašumas į ankstesniu prekių ženklu žymimas prekes ir (ar) paslaugas, galimybė suklaidinti visuomenę dėl prekių ženklų savininko.

Nustačius, kad egzistuoja visų šių aplinkybių visuma, prekių ženklo registracija gali būti pripažįstama negaliojančia visoms ar daliai prekių ir (ar) paslaugų (PŽĮ 18 straipsnio 5 dalies 1 punktas).

Suinteresuotas asmuo protestą grindė prekių ženklo „BIOVELA Vaikų“ registracija Nr. 61324, paraiška Nr. 2009 0917 Valstybiniam patentų biurui paduota 2009-06-10. Ženklas yra registruotas 29 klasės prekėms „mėsa, žuvis, paukštiena ir žvėriena, mėsos ekstraktai, drebučiai, kiaušiniai, maistiniai aliejai riebalai, bekoniena, kiauliena ir jos gaminiai, laukinių paukščių bei žvėrių mėsa (laukiniena), naminiai paukščiai (mėsos produktai), jauniklių paukštiena, konservuota mėsa, mėsos drebučiai, sūdyti mėsos produktai, dešros, kumpiai, kepenys, kepenų pastos, kepenų paštetai, riebūs sumuštinių mišiniai, žarnokai, žuvies gaminiai, konservuota žuvis, negyvos žuvys, sūdyta žuvis, žuvų maisto produktai, žuvų filė, ančiuviai (žuvys), sardinės, silkės, tunai, vėžiagyviai, vėžiai, austrės (negyvos), ikrai, krevetės (negyvos), lašišos, buljonai, konservuoti grybai“.

Užprotestuotas prekių ženklas – „VAIKUČIŲ“, registracijos Nr. 67796, paraiška Nr. 2011 0820 šiam ženklui registruoti Valstybiniam patentų biurui paduota 2011-05-04. Ženklas pareikštas registruoti visoms 29 klasės prekėms, nurodant šios klasės prekių antraštę.

Protestas buvo reiškiamas dėl protestuojamo ženklo registracijos pripažinimo negaliojančia iš dalies 29 klasės prekėms „mėsa, žuvis, paukštiena ir žvėriena; mėsos ekstraktai; konservuoti, šaldyti, džiovinti, virti ir kepti vaisiai ir daržovės; drebučiai, uogienės, kompotai; kiaušiniai, maistiniai aliejai ir riebalai“.

PŽĮ 7 straipsnio 2 dalies 1 punkte nurodyta, kad ankstesnis ženklas yra ženklas, kurio paraiškos padavimo data Lietuvos Respublikoje yra ankstesnė už šio straipsnio 1 dalyje nurodyto ženklo paraiškos padavimo datą, prireikus atsižvelgiant į prašomą suteikti ar suteiktą prioritetą. Remiantis šia įstatymo nuostata, suinteresuoto asmens prekių ženklas yra ankstesnis ženklas negu protestuojamas ženklas.

Nustatant suklaidinimo galimybės egzistavimą, prekių ženklai turi būti palyginti atliekant bendrą ženklų vizualaus, fonetinio ir semantinio panašumo įvertinimą. Palyginimas turi būti paremtas bendru ženklų sukuriamu įspūdžiu, turint omenyje jų skiriamuosius ir dominuojančius elementus (*Europos Teisingumo Teismo 1997 m. lapkričio 11 d. sprendimas byloje Sabel BV v. Puma AG, Rudolf Dassler Sport, bylos Nr. C-251/95, 23 p.*). Metodinių nurodymų dėl prekių ir paslaugų ženklų tapatumo bei panašumo nustatymo, patvirtintų Valstybinio patentų biuro direktoriaus 1996-07-11 įsakymu Nr. 28, 2.2 punkte nustatyta, kad ženklų panašumą lemia juose esančių elementų bendrumas. Panašumui turi įtakos sutampančių ir nesutampančių elementų santykis, taip pat jų svarba ženklų kompozicijoje. Bendriausias ženklų panašumo kriterijus yra bendras suvokimo įspūdis, kurį sukelia ženklas ir jo vaizdo prasmė, dėl ko vartotojai ūkinėje veikloje gali ženklus supainioti, nepaisant tam tikrų juos sudarančių elementų skirtumų.

Suinteresuoto asmens prekių ženklas „BIOVELA Vaikų“ (reg.Nr. 61324) yra žodinis-vaizdinis ženklas, sudarytas iš žodinių elementų „BIOVELA“ ir „Vaikų“ bei grafinių elementų – geltonos bei raudonos spalvų balionai, žvaigždės, mergaitės vaizdo bei raudonos spalvos stirnos silueto. Visi išvardinti elementai pateikti apskritime, kuris įkomponuotas į kvadrato geometrinę figūrą. Apeliacinis skyrius sutinka su suinteresuoto asmens argumentu, kad jam priklausančiame ženkle pagrindiniu ir dominuojančiu elementu laikytinas žodis „Vaikų“. Tokia išvada grindžiama tuo, kad minėtas elementas pateikiamas didesniu šriftu ženklo viduryje, į jį labiausiai bus atkreiptas vartotojų dėmesys. Žodinis elementas „BIOVELA“ sutampa su suinteresuoto asmens pavadinimo simboline dalimi, taigi yra nuoroda į gamintoją. Grafiniai elementai, ypač mergaitės vaizdas, kartu su žodiniu elementu „Vaikų“ sudaro vientisą kompoziciją, kuri reikšminiu aspektu sietina su žodžiu „Vaikų“.

Protestuojamas ženklas „VAIKUČIŲ“ (reg. Nr. 67796) yra žodinis ženklas, sudarytas iš vienintelio elemento žodžio „VAIKUČIŲ“, užrašyto didžiosiomis lietuvių kalbos abėcėlės raidėmis, standartiniu šriftu.

Lietuvos Aukščiausiasis Teismas yra pažymėjęs, kad „prekių ženklų teisėje pripažįstama, kad paprastai žodinis elementas yra stiprusis bei lemiantis bendrą suvokimo įspūdį elementas žodiniame-vaizdiniame prekių ženkle“ (LAT 2003-04-23 nutartis civ. byloje Nr. 3K-3-465). Įvertinus lyginamųjų prekių ženklų bendrą sukuriamą suvokimo įspūdį konstatuojama, kad pagrindiniais (dominuojančiais) ženklų elementais laikytini žodiniai elementai „Vaikų“ ir „VAIKUČIŲ“ .

Lyginami ženklai yra panašūs vizualiai, nes dominuojančiuose elementuose „Vaikų“ ir „VAIKUČIŲ“ sutampa pirmosios penkios raidės, t.y. du iš trijų skiemenų, sutampančios raidės yra išdėstytos ta pačia tvarka. Suinteresuoto asmens ženklo pagrindinis elementas žodis „Vaikų“ yra pilnai inkorporuotas į protestuojamo ženklo vienintelį elementą žodį „VAIKUČIŲ“. Ženklai skiriasi žodiniu elementu „BIOVELA“, tačiau kaip jau buvo minėta, šis elementas sutampa su suinteresuoto asmens pavadinimo simboline dalimi, taigi laikytinas nuoroda į gamintoją, dėl to šis žodis yra tik papildomo pobūdžio. Žodinių elementų „Vaikų“ ir „Vaikučių“ panašumas yra reikšminga aplinkybė, kadangi visuomenė nėra linkusi analizuoti ženklų ir greičiausiai nurodo ženklą pagal žodinį elementą. Iš to seka, kad ženklų panašumas yra tikėtinas bylose, kai ženkluose yra identiški ar labai panašūs žodiniai elementai,

bet skirtingi vaizdiniai elementai. Šiuo atveju reikėtų pabrėžti, kad protestuojamą ženklą sudaro vienintelis žodinis elementas.

Ženklai taip pat panašūs fonetiškai dėl pagrindinių elementų žodžių „Vaikų“ ir „VAIKUČIŲ“ panašaus tarimo, kurį lemia žodžių šaknies sutapimas. Protestuojamas ženklas „VAIKUČIŲ“ yra semantiškai tapatus suinteresuoto asmens ženklo dominuojančiam elementui „Vaikų“, nes yra išvestinis iš šio žodžio, pateikiamas mažybine forma. Suinteresuoto asmens ženklo elementas „BIOVELA“ yra dirbtinis, neturintis jokios reikšmės, taigi nesudaro pagrindo ženklų semantiniam skirtingumui konstatuoti.

Įvertinus sutampančius ir nesutampančius elementus, jų svarbą ženklų kompozicijoje, darytina išvada, kad protestuojamas ženklas „VAIKUČIŲ“ (reg. Nr. 67796) yra klaidinamai panašus į suinteresuoto asmens prekių ženklą „BIOVELA Vaikų“ (reg.Nr. 61324).

Nustačius, kad ženklai panašūs, toliau jie tikrinami prekių ir (arba) paslaugų panašumo kontekste. Prekių (paslaugų), kurioms ženklai registruojami, vienarūšiškumas nustatomas pagal Metodiniuose nurodymuose įtvirtintus kriterijus – prekių (paslaugų) rūšį, paskirtį bei realizavimo sąlygas (4.1 p.). Siekiant įvertinti nagrinėjamų prekių ar paslaugų panašumą, reikia atsižvelgti į visus svarbius, ryšį tarp prekių ar paslaugų apibūdinančius, veiksnius. Šie veiksniai visų pirma apima jų rūšį, paskirtį, naudojimą ir tai, ar jos yra konkuruojančios tarpusavyje, ar papildančios vienos kitas (*1998 m. rugsėjo 29 d. Europos Teisingumo Teismo sprendimo byloje Canon Kabushiki Kaisha v. Metro-Goldwyn-Mayer Inc., C-39/97, 23 p.; 2008 m. gruodžio 18 d. Teisingumo Teismo sprendimo byloje Editions Albert René v. VRDT, C-16/06 P, 65 punktas).*

Suinteresuoto asmens ženklas yra registruotas 29 klasės prekėms „mėsa, žuvis, paukštiena ir žvėriena, mėsos ekstraktai, drebučiai, kiaušiniai, maistiniai aliejai riebalai, bekoniena, kiauliena ir jos gaminiai, laukinių paukščių bei žvėrių mėsa (laukiniena), naminiai paukščiai (mėsos produktai), jauniklių paukštiena, konservuota mėsa, mėsos drebučiai, sūdyti mėsos produktai, dešros, kumpiai, kepenys, kepenų pastos, kepenų paštetai, riebūs sumuštinių mišiniai, žarnokai, žuvies gaminiai, konservuota žuvis, negyvos žuvys, sūdyta žuvis, žuvų maisto produktai, žuvų filė, ančiuviai (žuvys), sardinės, silkės, tunai, vėžiagyviai, vėžiai, austrės (negyvos), ikrai, krevetės (negyvos), lašišos, buljonai, konservuoti grybai“. Protestuojamas ženklas registruotas 29 klasės prekėms, nurodant šios klasės prekių antraštę. Pagal paraiškos padavimo metu galiojusią Prekių ženklų registravimo taisyklių ZR/01/2001 redakciją, jeigu ženklas pareikštas registruoti visoms nurodytos klasės prekėms ir (arba) paslaugoms, po klasės numerio išvardijami prekių ir paslaugų pavadinimai pagal Nicos klasifikacijos klasių antraštes. Taigi protestuojamo ženklo paraiškoje nurodytas 29 klasės numeris su šios klasės antraštę, reiškia, kad ženklas pareikštas registruoti visoms šios klasės prekėms. Apeliacinis skyrius sutinka su suinteresuoto asmens pateiktas argumentais dėl lyginamų prekių tapatumo bei panašumo. Tokia išvada darytina remiantis prekių vienarūšiškumo nustatymo kriterijais, pagal kuriuos prekės priskirtinos tai pačiai produktų grupei, turi tą pačią paskirtį, vartotojus, platinimo kanalus.

Visuomenės suklaidinimo galimybė turi būti įvertinama globaliai (bendrai), imant domėn visus faktorius, reikšmingus konkrečiomis bylos aplinkybėmis. (Europos Teisingumo Teismo 1997 m. lapkričio 11 d. sprendimas, priimtas byloje Sabel BV v. Puma AG, Rudolf Dassler Sport, bylos Nr. C-251/95 (ECR, 1997, I-6191), Europos Teisingumo Teismo 1998 m. rugsėjo 29 d. sprendimas, priimtas byloje Canon Kabushiki Kaisha v. Metro-Goldwyn-Mayer Inc., bylos Nr. C-39/97 (ECR, 1998, I-5507), Europos Teisingumo Teismo 1999 m. birželio 22 d. sprendimas, priimtas byloje *Lloyd Schuhfabrik Meyer & Co. GmbH v. Klijsen Handel BV,* bylos Nr. C-342/97, (ECR, 1999, I-3819), Europos Teisingumo Teismo 2000 m. birželio 22 d. sprendimas byloje *Marca Mode CV v. Adidas AG and Adidas Benelux BV*, bylos Nr. C-425/98 (ECR, 2000, I-4861). Kaip jau buvo minėta, globalus (bendras) suklaidinimo galimybės įvertinimas, priklausantis nuo vizualinio, fonetinio ir prasminio konkrečių ženklų panašumo, turi būti paremtas bendru jų sukuriamu įspūdžiu, turint galvoje, konkrečiai - jų skiriamuosius ir dominuojančius (svarbiausius) elementus (Europos Teisingumo Teismo 1997 m. lapkričio 11 d. sprendimas, priimtas byloje *Sabel BV v. Puma AG, Rudolf Dassler Sport*, bylos Nr. C-251/95 (ECR, 1997, I-6191), Europos Teisingumo Teismo 1999 m. birželio 22 d. sprendimas, priimtas byloje *Lloyd Schuhfabrik Meyer & Co. GmbH v. Klijsen Handel BV,* bylos Nr. C-342/97, (ECR, 1999, I-3819). Iš to darytina išvada, kad suklaidinimo galimybė yra vertinamojo pobūdžio teisinė kategorija. Konkrečiu atveju, esant lyginamųjų ženklų panašumui, bei esant 29 klasės prekių tapatumui bei panašumui, darytina išvada, kad egzistuoja ir visuomenės suklaidinimo galimybė. Ženklai skirti žymėti pigias, kasdienio naudojimo prekes, kurias rinkdamasis vartotojas yra mažiau dėmesingas, taigi konkrečiu atveju atsižvelgtina ir į mažesnį vartotojo dėmesingumo laipsnį.

Pagal tai, kas išdėstyta, konstatuojama, kad nagrinėjamu atveju buvo nustatytos visos aplinkybės pagal PŽĮ 7 straipsnio 1 dalies 2 punkto nuostatas, t.y. buvo nustatyta, kad protestuojamas ženklas yra klaidinamai panašus į ankstesnį suinteresuoto asmens ženklą ir yra pareikštas registruoti tapačioms bei panašioms 29 klasės prekėms žymėti, todėl egzistuoja vartotojų suklaidinimo galimybė.

IV. APELIACINIO SKYRIAUS IŠVADA

Apeliacinis skyrius, vadovaudamasis Lietuvos Respublikos prekių ženklų įstatymo 18 straipsnio 5 dalies 1 punktu,

n u t a r i a

protestą tenkinti ir prekių ženklo „VAIKUČIŲ“ registraciją Nr. 67796 pripažinti negaliojančia iš dalies 29 klasės prekėms „mėsa, žuvis, paukštiena ir žvėriena; mėsos ekstraktai; konservuoti, šaldyti, džiovinti, virti ir kepti vaisiai ir daržovės; drebučiai, uogienės, kompotai; kiaušiniai, maistiniai aliejai ir riebalai“.

Apeliacinio skyriaus sprendimas per 6 mėnesius nuo priėmimo dienos gali būti skundžiamas Vilniaus apygardos teismui.

LIETUVOS RESPUBLIKOS VALSTYBINIO PATENTŲ BIURO APELIACINIO SKYRIAUS S P R E N D I M A S

2014 m. rugsėjo 25 d. Nr. 2Ap-1622 Vilnius

Lietuvos Respublikos valstybinio patentų biuro Apeliacinis skyrius (toliau – Apeliacinis skyrius) rašytinio proceso tvarka išnagrinėjo suinteresuoto asmens CSC Pharmaceuticals Handels GmbH (Austrija, AT), atstovaujamo patentinės patikėtinės S. Teleišienės, protestą Nr. PNZ-258 dėl uždarajai akcinei bendrovei „Laifarma“ (Lietuva, LT), atstovaujamos advokatės I. Burbulytės, prekių ženklo „Femminele“ registracijos Nr. 67866 pripažinimo negaliojančia 5 klasės prekėms „farmacijos ir veterinarijos preparatai; higienos preparatai medicinos reikmėms; dietiniai produktai (medicinos reikmėms), kūdikių maistas; pleistrai; tvarsliava; dantų plombavimo ir datų išlajų gamybos medžiagos; dezinfekavimo preparatai; kenkėjų naikinimo preparatai; fungicidai, herbicidai“.

I. PROTESTO TURINYS

2014-03-24 suinteresuotas asmuo CSC Pharmaceuticals Handels GmbH Apeliaciniam skyriui padavė protestą Nr. PNZ-258, prašydamas pripažinti negaliojančia uždarajai akcinei bendrovei „Laifarma“ priklausančią prekių ženklo „Femminele“ registraciją Nr. 67866 5 klasės prekėms „farmacijos ir veterinarijos preparatai; higienos preparatai medicinos reikmėms; dietiniai produktai (medicinos reikmėms), kūdikių maistas; pleistrai; tvarsliava; dantų plombavimo ir datų išlajų gamybos medžiagos; dezinfekavimo preparatai; kenkėjų naikinimo preparatai; fungicidai, herbicidai“.

Proteste suinteresuotas asmuo nurodė, kad užprotestuoto prekių ženklo registracija neatitinka Lietuvos Respublikos prekių ženklų įstatymo (Žin., 2000, Nr. 92-2844) (toliau – PŽĮ) 7 straipsnio 1 dalies 2 punkto reikalavimų.

III. SPRENDIMO MOTYVAI

Suinteresuotas asmuo protestą grindė PŽĮ 7 straipsnio 1 dalies 2 punktu, kuris nustato, kad ženklo registracija pripažįstama negaliojančia, jeigu jis yra tapatus įregistruotam ar pareikštam registruoti ankstesniam ženklui tapačioms ar panašioms prekėms ir (ar) paslaugoms arba klaidinamai į jį panašus ir dėl to yra galimybė suklaidinti visuomenę, įskaitant klaidinamą asociaciją su ankstesniu ženklu.

Tam, kad prekių ženklo registracija būtų pripažinta negaliojančia remiantis šia įstatymo nuostata, būtina žemiau išvardintų aplinkybių visuma:

- vėlesnė ginčijamo prekių ženklo registracija,
- ginčijamo prekių ženklo tapatumas ar klaidinamas panašumas į ankstesnį prekių ženklą,
- prekių ir (ar) paslaugų, kurioms žymėti registruojamas ginčijamas prekių ženklas, tapatumas ar klaidinamas panašumas į ankstesniu prekių ženklu žymimas prekes ir (ar) paslaugas, galimybė suklaidinti visuomenę dėl prekių ženklų savininko.

Nustačius, kad egzistuoja visų šių aplinkybių visuma, prekių ženklo registracija gali būti pripažįstama negaliojančia visoms ar daliai prekių ir (ar) paslaugų (PŽĮ 18 straipsnio 5 dalies 1 punktas).

Suinteresuotas asmuo protestą grindė prekių ženklo „FEMMINELA“ tarptautine registracija Nr. 707304, tarptautinės registracijos data – 1999-02-08, prioritetas pagal Paryžiaus konvenciją dėl pramoninės nuosavybės apsaugos – 1998-09-11, tarptautinės registracijos galiojimas atnaujintas 2009-02-08. Ženklas yra registruotas 5 klasės prekėms „farmaciniai produktai“.

Užprotestuotas prekių ženklas – „Femminele“, registracijos Nr. 67866, paraiška Nr. 2012 2120 šiam ženklui registruoti Valstybiniam patentų biurui paduota 2012-11-28. Ženklas pareikštas registruoti 5 klasės prekėms „farmacijos ir veterinarijos preparatai; higienos preparatai medicinos reikmėms; dietiniai produktai (medicinos reikmėms), kūdikių maistas; pleistrai; tvarsliava; dantų plombavimo ir datų išlajų gamybos medžiagos; dezinfekavimo preparatai; kenkėjų naikinimo preparatai; fungicidai, herbicidai“.

PŽĮ 7 straipsnio 2 dalies 2 punkte nurodyta, kad ankstesnis ženklas yra ženklas, kurio įregistravimo data Lietuvos Respublikai pagal Madrido protokolą yra ankstesnė už šio straipsnio 1 dalyje nurodyto ženklo paraiškos padavimo datą, prireikus atsižvelgiant į prašomą suteikti ar suteiktą prioritetą. Remiantis šia įstatymo nuostata, suinteresuoto asmens prekių ženklas yra ankstesnis ženklas negu protestuojamas ženklas.

Nustatant suklaidinimo galimybės egzistavimą, prekių ženklai turi būti palyginti atliekant bendrą ženklų vizualaus, fonetinio ir semantinio panašumo įvertinimą. Palyginimas turi būti paremtas bendru ženklų sukuriamu įspūdžiu, turint omenyje jų skiriamuosius ir dominuojančius elementus (*Europos Teisingumo Teismo 1997 m. lapkričio 11 d. sprendimas byloje Sabel BV v. Puma AG, Rudolf Dassler Sport, bylos Nr. C-251/95, 23 p.*). Metodinių nurodymų dėl prekių ir paslaugų ženklų tapatumo bei panašumo nustatymo, patvirtintų Valstybinio patentų biuro direktoriaus 1996-07-11 įsakymu Nr. 28, 2.2 punkte nustatyta, kad ženklų panašumą lemia juose esančių elementų bendrumas. Panašumui turi įtakos sutampančių ir nesutampančių elementų santykis, taip pat jų svarba ženklų kompozicijoje. Bendriausias ženklų panašumo kriterijus yra bendras suvokimo įspūdis, kurį sukelia ženklas ir jo vaizdo prasmė, dėl ko vartotojai ūkinėje veikloje gali ženklus supainioti, nepaisant tam tikrų juos sudarančių elementų skirtumų.

Suinteresuoto asmens prekių ženklas yra žodinis, sudarytas iš žodžio „FEMINELLA“, užrašyto didžiosiomis lotyniškos abėcėlės raidėmis, standartiniu šriftu. Užprotestuotas ženklas taip pat yra žodinis, sudarytas iš žodžio „Femminele“, užrašyto lotyniškos abėcėlės raidėmis, standartiniu šriftu, pirma raidė yra didžioji, visos kitos mažosios.

Vertinant ženklų bendrą suvokimo įspūdį pažymėtina, kad jį formuoja ženklų pagrindiniai elementai žodžiai „FEMINELLA“ ir „Femminele“. Lyginamieji ženklai yra panašūs vizualiai, nes juos sudaro vienodo ilgio ir skiemenų skaičiaus žodžiai. Pagrindiniai elementai žodžiai „FEMINELLA“ ir „Femminele“ sudaryti iš 9 raidžių, iš kurių 7 raidės sutampa, jų išsidėstymo seka žodžiuose yra identiška. Suinteresuoto asmens ženkle yra dviguba M, užprotestuotame ženkle – dviguba L. Kadangi vartotojas paprastai nemato ženklų vienu metu ir negali jų palyginti tiesiogiai, jis gali prisiminti, kad lyginamuosiuose ženkluose tiesiog yra dviguba raidė, bet neįsidėmėti, kokia tai raidė. Ženkluose esantis skirtumas tarp „E“ ir „A“ yra nereikšmingas ženklų panašumo aspektu, kadangi besiskiriančios raidės yra žodžių galūnėse. Ženklų išpildymas didžiomis ar mažosiomis raidėmis nėra esminis skirtumas, nes vartotojo bendrą suvokimo įspūdį įtakoja pats žodis, bet ne jo išpildymas, ypač kai jis pateiktas standartiniu šriftu.

Fonetiškai ženklai „FEMINELLA“ ir „Femminele“ pasižymi aukštu panašumo laipsniu, nes sutampa didžioji žodžių dalis FEMINEL-, žodiniai elementai skiriasi tik galūnėje esančiais garsais „E“ ir „A“. Semantiškai ženklų palyginimas nėra įmanomas, nes dominuojančius elementus sudaro dirbtiniai žodžiai, neturintys konkrečios prasmės.

Įvertinus tai, kas išdėstyta, darytina išvada, kad protestuojamas ženklas „Femminele“ (reg. Nr. 67866) yra klaidinamai panašus į suinteresuoto asmens prekių ženklą „FEMINELLA“ (tarpt. reg.Nr. 707304).

Nustačius, kad ženklai panašūs, toliau jie tikrinami prekių ir (arba) paslaugų panašumo kontekste. Prekių (paslaugų), kurioms ženklai registruojami, vienarūšiškumas nustatomas pagal Metodiniuose nurodymuose įtvirtintus kriterijus – prekių (paslaugų) rūšį, paskirtį bei realizavimo sąlygas (4.1 p.). Siekiant įvertinti nagrinėjamų prekių ar paslaugų panašumą, reikia atsižvelgti į visus svarbius, ryšį tarp prekių ar paslaugų apibūdinančius, veiksnius. Šie veiksniai visų pirma apima jų rūšį, paskirtį, naudojimą ir tai, ar jos yra konkuruojančios tarpusavyje, ar papildančios vienos kitas (*1998 m. rugsėjo 29 d. Europos Teisingumo Teismo sprendimo byloje Canon Kabushiki Kaisha v. Metro-Goldwyn-Mayer Inc., C-39/97, 23 p.; 2008 m. gruodžio 18 d. Teisingumo Teismo sprendimo byloje Editions Albert René v. VRDT, C-16/06 P, 65 punktas)*.

Suinteresuoto asmens ženklas yra registruotas 5 klasės prekėms „farmaciniai produktai“, protes-

tuojamas ženklas - 5 klasės prekėms „farmacijos ir veterinarijos preparatai; higienos preparatai medicinos reikmėms; dietiniai produktai (medicinos reikmėms), kūdikių maistas; pleistrai; tvarsliava; dantų plombavimo ir datų išlajų gamybos medžiagos; dezinfekavimo preparatai; kenkėjų naikinimo preparatai; fungicidai, herbicidai“.

Apeliacinis skyrius savo sprendimuose yra konstatavęs, kad farmacinių produktų (preparatų) kategorija apima medžiagas ar medžiagų kombinacijas žmonių ar gyvūnų ligų gydymui ar prevencijai, veterinariniai preparatai patenka į farmacinių preparatų sąvoką, todėl šios prekės laikytinos tapačiomis. Prekių „dietiniai produktai medicinos reikmėms“ ir farmacinių preparatų paskirtis yra panaši – pacientų sveikatos būklės gerinimas, sutampa šių prekių vartotojų ratas ir realizavimo sąlygos, todėl lyginamos prekės yra panašios. Vidaus rinkos derinimo tarnybos (prekių ženklai ir dizainai) (VRDT) praktikoje šios prekės laikomos panašiomis (*Rekomendacijos dėl Bendrijos prekių ženklų ekspertizės VRDT, C dalis Protestai, 2 skirsnis Tapatumas ir suklaidinimo tikimybė, 2 skyrius Prekių ir paslaugų palyginimas, 39-40 psl.; patvirtintos 2013-12-04 VRDT prezidento sprendimu Nr. EX-13-5, http://oami.europa.eu*).

Ginčijamo ženklo prekių sąraše nurodytos prekės „higienos preparatai medicinos reikmėms“, „pleistrai, tvarsliava“ ir „dezinfekavimo preparatai“ yra panašios į suinteresuoto asmens prekes „farmaciniai produktai“, nes jos papildo ankstesniu ženklu žymimas prekes, yra naudojamos kartu su farmaciniais produktais, pvz., po chirurginių operacijų ar dantų gydymo, žaizdų valymui ir gydymui, gali būti skiriamos gydytojų užtikrinant medicininę priežiūrą ir pan. Šių prekių platinimo kanalai, galutiniai vartotojai ir gamintojai gali sutapti. „Dantų plombavimo ir dantų įspaudų medžiagos“ panašios į ankstesnes prekes „farmaciniai produktai“ dėl paskirties, galutinių vartotojų ir platinimo kanalų sutapimo. Protestuojamo ženklo prekių sąraše nurodytos prekės „kūdikių maistas“ apima specialius produktus, skirtus kūdikių maitinimui, tarp šių prekių ir ankstesnio ženklo sąraše nurodytų prekių „farmaciniai produktai“ egzistuoja panašumas dėl paskirties ir platinimo kanalų sutapimo. Ginčijamos prekės „fungicidai“ apima fungicidinį poveikį (grybelių augimą slopinančius) turinčius preparatus, naudojamus medicinos srityje, taigi patenka į platesnę farmacinių produktų kategoriją. „Kenkėjų naikinimo preparatai“ skirti tam pačiam tikslui kaip suinteresuoto asmens „farmaciniai produktai“ – gydyti ar užkirsti kelią žmonių ar gyvūnų ligoms (šiuo atveju sukeltoms parazitų), tikėtinas šių prekių gamintojų ir realizavimo sąlygų sutapimas. Nurodytos prekės laikomos panašiomis ir VRDT praktikoje, pvz., Protestų skyriaus sprendimai protestuose Nr. B 1 912 180, B 1 442 674).

Tačiau ginčijamų 5 klasės prekių „herbicidai“ panašumas į suinteresuoto asmens prekes, negalėtų būti konstatuotas. Pagrindinė ir svarbiausia herbicidų paskirtis – augalų apsauga nuo piktžolių, šios prekės gaminamos skirtingų gamintojų, platinamos ir parduodamos skirtingose prekybos vietose negu farmaciniai preparatai, jos nėra nei konkuruojančios, nei papildančios vienos kitas (pvz. VRDT Protestų skyriaus sprendimuose protestuose Nr. B 1 912 180, B 1 442 674 pripažintas lyginamų prekių nepanašumas).

Visuomenės suklaidinimo galimybė turi būti įvertinama globaliai (bendrai), imant domėn visus faktorius, reikšmingus konkrečiomis bylos aplinkybėmis. (Europos Teisingumo Teismo 1997 m. lapkričio 11 d. sprendimas, priimtas byloje Sabel BV v. Puma AG, Rudolf Dassler Sport, bylos Nr. C-251/95 (ECR, 1997, I-6191), Europos Teisingumo Teismo 1998 m. rugsėjo 29 d. sprendimas, priimtas byloje Canon Kabushiki Kaisha v. Metro-Goldwyn-Mayer Inc., bylos Nr. C-39/97 (ECR, 1998, I-5507), Europos Teisingumo Teismo 1999 m. birželio 22 d. sprendimas, priimtas byloje *Lloyd Schuhfabrik Meyer & Co. GmbH v. Klijsen Handel BV,* bylos Nr. C-342/97, (ECR, 1999, I-3819), Europos Teisingumo Teismo 2000 m. birželio 22 d. sprendimas byloje *Marca Mode CV v. Adidas AG and Adidas Benelux BV*, bylos Nr. C-425/98 (ECR, 2000, I-4861). Kaip jau buvo minėta, globalus (bendras) suklaidinimo galimybės įvertinimas, priklausantis nuo vizualinio, fonetinio ir prasminio konkrečių ženklų panašumo, turi būti paremtas bendru jų sukuriamu įspūdžiu, turint galvoje, konkrečiai - jų skiriamuosius ir dominuojančius (svarbiausius) elementus (Europos Teisingumo Teismo 1997 m. lapkričio 11 d. sprendimas, priimtas byloje *Sabel BV v. Puma AG, Rudolf Dassler Sport*, bylos Nr. C-251/95 (ECR, 1997, I-6191), Europos Teisingumo Teismo 1999 m. birželio 22 d. sprendimas, priimtas byloje *Lloyd Schuhfabrik Meyer & Co. GmbH v. Klijsen Handel BV,* bylos Nr. C-342/97, (ECR, 1999, I-3819). Iš to darytina išvada, kad suklaidinimo galimybė yra vertinamojo pobūdžio teisinė kategorija. Konkrečiu atveju, esant lyginamųjų ženklų panašumui, bei esant dalies 5 klasės prekių tapatumui bei panašumui, darytina išvada, kad egzistuoja ir visuomenės suklaidinimo galimybė.

Pagal tai, kas išdėstyta, konstatuojama, kad nagrinėjamu atveju buvo nustatytos visos aplinkybės pagal PŽĮ 7 straipsnio 1 dalies 2 punkto nuostatas, t.y. buvo nustatyta, kad protestuojamas ženklas yra klaidinamai panašus į ankstesnį suinteresuoto asmens ženklą ir yra pareikštas registruoti iš dalies tapačioms bei panašioms 5 klasės prekėms žymėti, todėl egzistuoja vartotojų suklaidinimo galimybė.

IV. APELIACINIO SKYRIAUS IŠVADA

Apeliacinis skyrius, vadovaudamasis Lietuvos Respublikos prekių ženklų įstatymo 18 straipsnio 5 dalies 1 punktu,

n u t a r i a

protestą tenkinti iš dalies ir prekių ženklo „Femminele“ registraciją Nr. 67866 pripažinti negaliojančia

„farmacijos ir veterinarijos preparatai; higienos preparatai medicinos reikmėms; dietiniai produktai (medicinos reikmėms), kūdikių maistas; pleistrai; tvarsliava; dantų plombavimo ir datų išlajų gamybos medžiagos; dezinfekavimo preparatai; kenkėjų naikinimo preparatai; fungicidai“.

Apeliacinio skyriaus sprendimas per 6 mėnesius nuo priėmimo dienos gali būti skundžiamas Vilniaus apygardos teismui.

LIETUVOS RESPUBLIKOS VALSTYBINIO PATENTŲ BIURO APELIACINIO SKYRIAUS S P R E N D I M A S

2014 m. rugsėjo 25 d. Nr. 2Ap-1623 Vilnius

Lietuvos Respublikos valstybinio patentų biuro Apeliacinis skyrius (toliau – Apeliacinis skyrius) rašytinio proceso tvarka išnagrinėjo suinteresuoto Fidia Farmaceutici S. p. A. (Italija, IT), atstovaujamo patentinės patikėtinės M. Lenkutienės, protestą Nr. PNZ-264 dėl uždarajai akcinei bendrovei „Laifarma“ (Lietuva, LT), atstovaujamos advokatės I. Burbulytės, prekių ženklo „Chialgan“ registracijos Nr. 67872 pripažinimo negaliojančia 5 klasės prekėms „farmacijos ir veterinarijos preparatai; higienos preparatai medicinos reikmėms; dietiniai produktai (medicinos reikmėms), kūdikių maistas; pleistrai; tvarsliava; dantų plombavimo ir datų išlajų gamybos medžiagos; dezinfekavimo preparatai; kenkėjų naikinimo preparatai; fungicidai, herbicidai“.

I. PROTESTO TURINYS

2014-03-27 suinteresuotas asmuo Fidia Farmaceutici S. p. A. Apeliaciniam skyriui padavė protestą Nr. PNZ-264, prašydamas pripažinti negaliojančia uždarajai akcinei bendrovei „Laifarma“ priklausančią prekių ženklo „Chialgan“ registraciją Nr. 67872 5 klasės prekėms „farmacijos ir veterinarijos preparatai; higienos preparatai medicinos reikmėms; dietiniai produktai (medicinos reikmėms), kūdikių maistas; pleistrai; tvarsliava; dantų plombavimo ir datų išlajų gamybos medžiagos; dezinfekavimo preparatai; kenkėjų naikinimo preparatai; fungicidai, herbicidai“.

Proteste suinteresuotas asmuo nurodė, kad užprotestuoto prekių ženklo registracija neatitinka Lietuvos Respublikos prekių ženklų įstatymo (Žin., 2000, Nr. 92-2844) (toliau – PŽĮ) 7 straipsnio 1 dalies 2 punkto reikalavimų.

III. SPRENDIMO MOTYVAI

Suinteresuotas asmuo protestą grindė PŽĮ 7 straipsnio 1 dalies 2 punktu, kuris nustato, kad ženklo registracija pripažįstama negaliojančia, jeigu jis yra tapatus įregistruotam ar pareikštam registruoti ankstesniam ženklui tapačioms ar panašioms prekėms ir (ar) paslaugoms arba klaidinamai į jį panašus ir dėl to yra galimybė suklaidinti visuomenę, įskaitant klaidinamą asociaciją su ankstesniu ženklu.

Tam, kad prekių ženklo registracija būtų pripažinta negaliojančia remiantis šia įstatymo nuostata, būtina žemiau išvardintų aplinkybių visuma:

- vėlesnė ginčijamo prekių ženklo registracija,

- ginčijamo prekių ženklo tapatumas ar klaidinamas panašumas į ankstesnį prekių ženklą,
- prekių ir (ar) paslaugų, kurioms žymėti registruojamas ginčijamas prekių ženklas, tapatumas ar klaidinamas panašumas į ankstesniu prekių ženklu žymimas prekes ir (ar) paslaugas, galimybė suklaidinti visuomenę dėl prekių ženklų savininko.

Nustačius, kad egzistuoja visų šių aplinkybių visuma, prekių ženklo registracija gali būti pripažįstama negaliojančia visoms ar daliai prekių ir (ar) paslaugų (PŽĮ 18 straipsnio 5 dalies 1 punktas).

Suinteresuotas asmuo protestą grindė prekių ženklo „HYALGAN“ registracija Nr. 68242, pareikšto 2008-03-19 Bendrijos ženklo Nr. 006796619 pavertimo nacionaline paraiška pagrindu. Ženklas yra registruotas 5 klasės prekėms „farmacijos ir veterinarijos preparatai; higienos preparatai medicinos reikmėms“.

Užprotestuotas prekių ženklas – „Chialgan“, registracijos Nr. 67872, paraiška Nr. 2012 2127 šiam ženklui registruoti Valstybiniam patentų biurui paduota 2012-11-28. Ženklas pareikštas registruoti 5 klasės prekėms „farmacijos ir veterinarijos preparatai; higienos preparatai medicinos reikmėms; dietiniai produktai (medicinos reikmėms), kūdikių maistas; pleistrai; tvarsliava; dantų plombavimo ir datų išlajų gamybos medžiagos; dezinfekavimo preparatai; kenkėjų naikinimo preparatai; fungicidai, herbicidai“.

PŽĮ 7 straipsnio 2 dalies 1 punkte nurodyta, kad ankstesnis ženklas yra ženklas, kurio paraiškos padavimo data Lietuvos Respublikoje yra ankstesnė už šio straipsnio 1 dalyje nurodyto ženklo paraiškos padavimo datą, prireikus atsižvelgiant į prašomą suteikti ar suteiktą prioritetą. Remiantis šia įstatymo nuostata, suinteresuoto asmens prekių ženklas yra ankstesnis ženklas negu protestuojamas ženklas.

Nustatant suklaidinimo galimybės egzistavimą, prekių ženklai turi būti palyginti atliekant bendrą ženklų vizualaus, fonetinio ir semantinio panašumo įvertinimą. Palyginimas turi būti paremtas bendru ženklų sukuriamu įspūdžiu, turint omenyje jų skiriamuosius ir dominuojančius elementus (*Europos Teisingumo Teismo 1997 m. lapkričio 11 d. sprendimas byloje Sabel BV v. Puma AG, Rudolf Dassler Sport, bylos Nr. C-251/95, 23 p.*). Metodinių nurodymų dėl prekių ir paslaugų ženklų tapatumo bei panašumo nustatymo, patvirtintų Valstybinio patentų biuro direktoriaus 1996-07-11 įsakymu Nr. 28, 2.2 punkte nustatyta, kad ženklų panašumą lemia juose esančių elementų bendrumas. Panašumui turi įtakos sutampančių ir nesutampančių elementų santykis, taip pat jų svarba ženklų kompozicijoje. Bendriausias ženklų panašumo kriterijus yra bendras suvokimo įspūdis, kurį sukelia ženklas ir jo vaizdo prasmė, dėl ko vartotojai ūkinėje veikloje gali ženklus supainioti, nepaisant tam tikrų juos sudarančių elementų skirtumų.

Suinteresuoto asmens prekių ženklas yra žodinis, sudarytas iš žodžio „HYALGAN“, užrašyto didžiosiomis lotyniškos abėcėlės raidėmis, standartiniu šriftu. Užprotestuotas ženklas taip pat yra žodinis, sudarytas iš žodžio „Chialgan“, užrašyto lotyniškos abėcėlės raidėmis, standartiniu šriftu, pirma raidė yra didžioji, visos kitos mažosios.

Vertinant ženklų bendrą suvokimo įspūdį pažymėtina, kad jį formuoja ženklų pagrindiniai elementai žodžiai „HYALGAN“ ir „Chialgan“. Lyginamieji ženklai yra panašūs vizualiai, nes juos sudaro panašaus ilgio (7 bei 8 raidės) bei tapataus skiemenų skaičiaus žodžiai. Ženklų išpildymas didžiosiomis ar mažosiomis raidėmis nėra esminis skirtumas, nes vartotojo bendrą suvokimo įspūdį įtakoja pats žodis, bet ne jo išpildymas, ypač kai jis pateiktas standartiniu šriftu. Lyginamieji ženklai „HYALGAN“ ir „Chialgan“ yra panašūs vizualiai, nes visiškai sutampa antrieji ir tretieji skiemenys, dalis - ALGAN. Pirmame lyginamų ženklų skiemenyje pasikartoja raidė „H“, po jos sekančios balsės „I“ arba „Y“ skirtumas nėra reikšmingas, taigi suinteresuoto asmens ženklas „HYALGAN“ iš esmės atkartojamas protestuojamame ženkle, pridedant pirmąją raidę „C“.

Vertinant fonetiškai, Apeliacinis skyrius pripažįsta pagrįstais suinteresuoto asmens argumentus, kad ženklus sudarantys žodžiai yra dirbtiniai, todėl žodžiai greičiausiai bus tariami taip, kaip jie yra užrašyti. Kaip jau buvo minėta, ženkluose visiškai sutampa dalis – ALGAN, o priebalsės „H“ ir „Ch“ bus tariamos panašiai. Balsės „Y“ ir „i“ žymi tą patį garsą, tik vienu atveju tai ilgas garsas, kitu – trumpas. Tokiu būdu žodžių pirmieji skiemenys bus tariami panašiai, o dalis – ALGAN – identiškai. Pagal tai, darytina išvada, kad protestuojamas ženklas fonetiškai panašus į ankstesnį ženklą.

Semantiškai ženklų palyginimas nėra įmanomas, nes ženklus sudaro dirbtiniai žodžiai, neturintys konkrečios prasmės.

Įvertinus tai, kas išdėstyta, darytina išvada, kad protestuojamas ženklas „Chialgan“ (reg. Nr. 67872) yra klaidinamai panašus į suinteresuoto asmens prekių ženklą „HYALGAN“ (reg.Nr. 68242).

Nustačius, kad ženklai panašūs, toliau jie tikrinami prekių ir (arba) paslaugų panašumo kontekste. Prekių (paslaugų), kurioms ženklai registruojami, vienarūšiškumas nustatomas pagal Metodiniuose nurodymuose įtvirtintus kriterijus – prekių (paslaugų) rūšį, paskirtį bei realizavimo sąlygas (4.1 p.). Siekiant įvertinti nagrinėjamų prekių ar paslaugų panašumą, reikia atsižvelgti į visus svarbius, ryšį tarp prekių ar paslaugų apibūdinančius, veiksnius. Šie veiksniai visų pirma apima jų rūšį, paskirtį, naudojimą ir tai, ar jos yra konkuruojančios tarpusavyje, ar papildančios vienos kitas (*1998 m. rugsėjo 29 d. Europos Teisingumo Teismo sprendimo byloje Canon Kabushiki Kaisha v. Metro-Goldwyn-Mayer Inc., C-39/97, 23 p.; 2008 m. gruodžio 18 d. Teisingumo Teismo sprendimo byloje Editions Albert René v. VRDT, C-16/06 P, 65 punktas).*

Suinteresuoto asmens ženklas yra registruotas 5 klasės prekėms „farmacijos ir veterinarijos pre-

paratai; higienos preparatai medicinos reikmėms“, protestuojamas ženklas - 5 klasės prekėms „farmacijos ir veterinarijos preparatai; higienos preparatai medicinos reikmėms; dietiniai produktai (medicinos reikmėms), kūdikių maistas; pleistrai; tvarsliava; dantų plombavimo ir datų išlajų gamybos medžiagos; dezinfekavimo preparatai; kenkėjų naikinimo preparatai; fungicidai, herbicidai“.

Akivaizdu, kad ženklai registruoti tapačioms 5 klasės prekėms „farmacijos ir veterinarijos preparatai; higienos preparatai medicinos reikmėms“. Dėl likusių 5 klasės prekių pažymėtina, kad Apeliacinis skyrius savo sprendimuose yra konstatavęs, kad prekių „dietiniai produktai medicinos reikmėms“ ir farmacinių preparatų paskirtis yra panaši – pacientų sveikatos būklės gerinimas, sutampa šių prekių vartotojų ratas ir realizavimo sąlygos, todėl lyginamos prekės yra panašios. Vidaus rinkos derinimo tarnybos (prekių ženklai ir dizainai) (VRDT) praktikoje šios prekės laikomos panašiomis (*Rekomendacijos dėl Bendrijos prekių ženklų ekspertizės VRDT, C dalis Protestai, 2 skirsnis Tapatumas ir suklaidinimo tikimybė, 2 skyrius Prekių ir paslaugų palyginimas, 39-40 psl.; patvirtintos 2013-12-04 VRDT prezidento sprendimu Nr. EX-13-5, http://oami.europa.eu*).

Ginčijamo ženklo prekių sąraše nurodytos prekės „pleistrai, tvarsliava“ ir „dezinfekavimo preparatai“ yra panašios į suinteresuoto asmens prekes „farmaciniai preparatai“ bei „higienos preparatai medicinos reikmėms“, nes jos papildo ankstesniu ženklu žymimas prekes, yra naudojamos kartu su farmaciniais produktais, pvz., po chirurginių operacijų ar dantų gydymo, žaizdų valymui ir gydymui, gali būti skiriamos gydytojų užtikrinant medicininę priežiūrą ir pan. Šių prekių platinimo kanalai, galutiniai vartotojai ir gamintojai gali sutapti.

„Dantų plombavimo ir dantų įspaudų medžiagos“ panašios į ankstesniu ženklu žymimas prekes „farmaciniai preparatai“ bei „higienos preparatai medicinos reikmėms“ dėl paskirties, galutinių vartotojų ir platinimo kanalų sutapimo. Protestuojamo ženklo prekių sąraše nurodytos prekės „kūdikių maistas“ apima specialius produktus, skirtus kūdikių maitinimui, tarp šių prekių ir ankstesnio ženklo sąraše nurodytų prekių „farmaciniai preparatai“ egzistuoja panašumas dėl paskirties ir platinimo kanalų sutapimo.

Ginčijamos prekės „fungicidai“ apima fungicidinį poveikį (grybelių augimą slopinančius) turinčius preparatus, naudojamus medicinos srityje, taigi patenka į platesnę farmacinių preparatų kategoriją. „Kenkėjų naikinimo preparatai“ skirti tam pačiam tikslui kaip suinteresuoto asmens „farmaciniai preparatai“ – gydyti ar užkirsti kelią žmonių ar gyvūnų ligoms (šiuo atveju sukeltoms parazitų), tikėtinas šių prekių gamintojų ir realizavimo sąlygų sutapimas. Nurodytos prekės laikomos panašiomis ir VRDT praktikoje, pvz., Protestų skyriaus sprendimai protestuose Nr. B 1 912 180, B 1 442 674).

Tačiau ginčijamų 5 klasės prekių „herbicidai“ panašumas į suinteresuoto asmens prekes negalėtų būti konstatuotas. Pagrindinė ir svarbiausia herbicidų paskirtis – augalų apsauga nuo piktžolių, šios prekės gaminamos skirtingų gamintojų, platinamos ir parduodamos skirtingose prekybos vietose negu farmaciniai preparatai, jos nėra nei konkuruojančios, nei papildančios vienos kitas (pvz. VRDT Protestų skyriaus sprendimuose protestuose Nr. B 1 912 180, B 1 442 674 pripažintas lyginamų prekių nepanašumas).

Visuomenės suklaidinimo galimybė turi būti įvertinama globaliai (bendrai), imant domėn visus faktorius, reikšmingus konkrečiomis bylos aplinkybėmis. (Europos Teisingumo Teismo 1997 m. lapkričio 11 d. sprendimas, priimtas byloje Sabel BV v. Puma AG, Rudolf Dassler Sport, bylos Nr. C-251/95 (ECR, 1997, I-6191), Europos Teisingumo Teismo 1998 m. rugsėjo 29 d. sprendimas, priimtas byloje Canon Kabushiki Kaisha v. Metro-Goldwyn-Mayer Inc., bylos Nr. C-39/97 (ECR, 1998, I-5507), Europos Teisingumo Teismo 1999 m. birželio 22 d. sprendimas, priimtas byloje *Lloyd Schuhfabrik Meyer & Co. GmbH v. Klijsen Handel BV,* bylos Nr. C-342/97, (ECR, 1999, I-3819), Europos Teisingumo Teismo 2000 m. birželio 22 d. sprendimas byloje *Marca Mode CV v. Adidas AG and Adidas Benelux BV*, bylos Nr. C-425/98 (ECR, 2000, I-4861). Kaip jau buvo minėta, globalus (bendras) suklaidinimo galimybės įvertinimas, priklausantis nuo vizualinio, fonetinio ir prasminio konkrečių ženklų panašumo, turi būti paremtas bendru jų sukuriamu įspūdžiu, turint galvoje, konkrečiai - jų skiriamuosius ir dominuojančius (svarbiausius) elementus (Europos Teisingumo Teismo 1997 m. lapkričio 11 d. sprendimas, priimtas byloje *Sabel BV v. Puma AG, Rudolf Dassler Sport*, bylos Nr. C-251/95 (ECR, 1997, I-6191), Europos Teisingumo Teismo 1999 m. birželio 22 d. sprendimas, priimtas byloje *Lloyd Schuhfabrik Meyer & Co. GmbH v. Klijsen Handel BV,* bylos Nr. C-342/97, (ECR, 1999, I-3819). Iš to darytina išvada, kad suklaidinimo galimybė yra vertinamojo pobūdžio teisinė kategorija. Konkrečiu atveju, esant lyginamųjų ženklų panašumui, bei esant dalies 5 klasės prekių tapatumui bei panašumui, darytina išvada, kad egzistuoja ir visuomenės suklaidinimo galimybė.

Pagal tai, kas išdėstyta, konstatuojama, kad nagrinėjamu atveju buvo nustatytos visos aplinkybės pagal PŽĮ 7 straipsnio 1 dalies 2 punkto nuostatas, t.y. buvo nustatyta, kad protestuojamas ženklas yra klaidinamai panašus į ankstesnį suinteresuoto asmens ženklą ir yra pareikštas registruoti iš dalies tapačioms bei panašioms 5 klasės prekėms žymėti, todėl egzistuoja vartotojų suklaidinimo galimybė.

IV. APELIACINIO SKYRIAUS IŠVADA

Apeliacinis skyrius, vadovaudamasis Lietuvos Respublikos prekių ženklų įstatymo 18 straipsnio 5 dalies 1 punktu,

n u t a r i a

protestą tenkinti iš dalies ir prekių ženklo „Chialgan“ registraciją Nr. 67872 pripažinti negaliojančia 5 klasės prekėms „farmacijos ir veterinarijos preparatai; higienos preparatai medicinos reikmėms; dietiniai produktai (medicinos reikmėms), kūdikių maistas; pleistrai; tvarsliava; dantų plombavimo ir datų išlajų gamybos medžiagos; dezinfekavimo preparatai; kenkėjų naikinimo preparatai; fungicidai“.

Apeliacinio skyriaus sprendimas per 6 mėnesius nuo priėmimo dienos gali būti skundžiamas Vilniaus apygardos teismui.

LIETUVOS RESPUBLIKOS VALSTYBINIO PATENTŲ BIURO APELIACINIO SKYRIAUS S P R E N D I M A S

2014 m. spalio 7 d. Nr. 2Ap-1624 Vilnius

Lietuvos Respublikos valstybinio patentų biuro Apeliacinis skyrius (toliau – Apeliacinis skyrius) rašytinio proceso tvarka išnagrinėjo suinteresuoto asmens MINIMUM A/S (Danija, DK), atstovaujamo patentinės patikėtinės A. Pakėnienės, protestą Nr. PTZ-125 dėl atsisakymo iš dalies suteikti apsaugą Lietuvos Respublikoje HENRY WARGANA (Singapūras, SG) priklausančio prekių ženklo „minimal“ tarptautinei registracijai Nr. 1174446 18 ir 25 klasių prekėms.

I. PROTESTO TURINYS

2013-12-27 suinteresuotas asmuo MINIMUM A/S Apeliaciniam skyriui padavė protestą Nr. PTZ-125, prašydamas atsisakyti iš dalies suteikti apsaugą Lietuvos Respublikoje HENRY WARGANA priklausančiai prekių ženklo „minimal“ tarptautinei registracijai Nr. 1174446 18 ir 25 klasės prekėms.

Proteste suinteresuotas asmuo nurodė, kad užprotestuoto prekių ženklo registracija neatitinka Lietuvos Respublikos prekių ženklų įstatymo (Žin., 2000, Nr. 92-2844) (toliau – PŽĮ) 7 straipsnio 1 dalies 2 punkto reikalavimų.

III. SPRENDIMO MOTYVAI

Suinteresuotas asmuo protestą grindė PŽĮ 7 straipsnio 1 dalies 2 punktu, kuris nustato, kad ženklo registracija pripažįstama negaliojančia, jeigu jis yra tapatus įregistruotam ar pareikštam registruoti ankstesniam ženklui tapačioms ar panašioms prekėms ir (ar) paslaugoms arba klaidinamai į jį panašus ir dėl to yra galimybė suklaidinti visuomenę, įskaitant klaidinamą asociaciją su ankstesniu ženklu.

Tam, kad prekių ženklo registracija būtų pripažinta negaliojančia remiantis šia įstatymo nuostata, būtina žemiau išvardintų aplinkybių visuma:

- vėlesnė ginčijamo prekių ženklo registracija,
- ginčijamo prekių ženklo tapatumas ar klaidinamas panašumas į ankstesnį prekių ženklą,
- prekių ir (ar) paslaugų, kurioms žymėti registruojamas ginčijamas prekių ženklas, tapatumas ar klaidinamas panašumas į ankstesniu prekių ženklu žymimas prekes ir (ar) paslaugas, galimybė suklaidinti visuomenę dėl prekių ženklų savininko.

Nustačius, kad egzistuoja visų šių aplinkybių visuma, prekių ženklo registracija gali būti pripažįsta-

ma negaliojančia visoms ar daliai prekių ir (ar) paslaugų (PŽĮ 18 straipsnio 5 dalies 1 punktas).

Suinteresuotas asmuo protestą grindė šiais jam priklausančiais ženklais:

Bendrijos ženklo „minimum“ registracija Nr. 009762828, paraiška Vidaus rinkos derinimo tarnybai (toliau – VRDT) paduota 2007-03-16. Ženklas šalia 3 klasės prekių yra registruotas 18 klasės prekėms „oda ir odos imitacijos, ir prekės, pagamintos iš šių medžiagų ir nepriskirtos kitoms klasėms; gyvulių odos, kailiai; lagaminai ir kelionmaišiai; skėčiai, saulės skėčiai ir lazdos; botagai, pakinktai ir balnojimo reikmenys“, 25 klasės prekėms „drabužiai, avalynė, galvos apdangalai“;

Bendrijos ženklo „minimum“ registracija Nr. 007385628, paraiška VRDT paduota 2008-11-12. Ženklas yra registruotas 18 klasės prekėms „oda, dirbtinė oda ir iš šių medžiagų pagamintos prekės, nepriskirtos kitoms klasėms; gyvulių odos, kailiai; lagaminai ir kelionmaišiai; skėčiai, saulės skėčiai ir lazdos; botagai, pakinktai ir balnojimo reikmenys“, 25 klasės prekėms „drabužiais, avalynė, galvos apdangalai“, 35 klasės paslaugoms „mažmeninė prekyba odomis ir odų pakaitalais, įskaitant šių medžiagų gaminius, odomis ir kailiais, lagaminėliais ir kelioniniais krepšiais, lietaus ir saulės skėčiais ir lazdomis, rimbais, botagais ir pakinktais, drabužiai, apranga, avalyne, galvos apdangalais, įskaitant prekybą elektroniniais tinklais; reklama, verslo vadyba, verslo administravimas, biuro funkcijos“.

Užprotestuotas prekių ženklas – „minimal“, tarptautinės registracijos Nr. 1174446, tarptautinės registracijos data – 2013-05-15. Ženklas šalia 14 klasės prekių yra registruotas 18 klasės prekėms „dirbtinės odos krepšiai; portfeliai [odos gaminiai]; kasdieniai krepšiai; delninukės; rankinės; rankinės iš dirbtinės odos; odinės rankinės; papuošalų krepšeliai; rankinės; odinės piniginės; pirkinių krepšiai“, 25 klasės prekėms „diržai (drabužių-); korsetai; korsažai [moteriški apatiniai drabužiai]; berniukų apranga; kasdieniniai rūbai; drabužiai, apranga; kūdikių drabužiai; sportiniai rūbai; medžiaginiai sandalai su džiuto padais; bateliai ant lygaus pado; avalynė; moteriška avalynė; korsetai; mergaičių apranga; megzti drabužiai; moterų apranga; odiniai diržai [apranga]; odiniai batai; moteriški apatiniai rūbai; nėščiųjų apranga; apranga vyrams; vyriški batai; paruošti nešiojimui drabužiai; avalynės; sportiniai batai; naktiniai drabužiai; batai be užkalnių; apatiniai drabužiai; apatiniai baltiniai“.

Protestas buvo reiškiamas dėl 18 ir 25 klasės prekių.

PŽĮ 7 straipsnio 2 dalies 4 punkte nurodyta, kad ankstesnis ženklas yra Bendrijos prekių ženklas, kurio paraiškos padavimo data pagal Reglamentą dėl Bendrijos prekių ženklo yra ankstesnė už šio straipsnio 1 dalyje nurodyto ženklo paraiškos padavimo datą, prireikus atsižvelgiant į prašomą suteikti ar suteiktą prioritetą.

Remiantis šia įstatymo nuostata nustatyta, kad suinteresuoto asmens ženklai yra ankstesni negu protestuojamas ženklas.

Nustatant suklaidinimo galimybės egzistavimą, prekių ženklai turi būti palyginti atliekant bendrą ženklų vizualaus, fonetinio ir semantinio panašumo įvertinimą. Palyginimas turi būti paremtas bendru ženklų sukuriamu įspūdžiu, turint omenyje jų skiriamuosius ir dominuojančius elementus (*Europos Teisingumo Teismo 1997 m. lapkričio 11 d. sprendimas byloje Sabel BV v. Puma AG, Rudolf Dassler Sport, bylos Nr. C-251/95, 23 p.*). Metodinių nurodymų dėl prekių ir paslaugų ženklų tapatumo bei panašumo nustatymo, patvirtintų Valstybinio patentų biuro direktoriaus 1996-07-11 įsakymu Nr. 28 (toliau – Metodiniai nurodymai) 2.2 punkte nustatyta, kad ženklų panašumą lemia juose esančių elementų bendrumas. Panašumui turi įtakos sutampančių ir nesutampančių elementų santykis, taip pat jų svarba ženklų kompozicijoje. Bendriausias ženklų panašumo kriterijus yra bendras suvokimo įspūdis, kurį sukelia ženklas ir jo vaizdo prasmė, dėl ko vartotojai ūkinėje veikloje gali ženklus supainioti, nepaisant tam tikrų juos sudarančių elementų skirtumų.

Suinteresuoto asmens prekių ženklai yra figūriniai, juos sudaro žodinis elementas „minimum“, užrašytas lotyniškos abėcėlės mažosiomis raidėmis, paryškintu šriftu bei grafinis elementas, primenantis „m“ raidę. Ženklų bendrą suvokimo įspūdį lemia būtent žodinis elementas, nes grafinis elementas tik atlieka dekoratyvinę funkciją.

Užprotestuotas ženklas taip pat yra figūrinis, jį sudaro vienintelis elementas žodis „minimal“, užrašytas lotyniškos abėcėlės mažosiomis raidėmis, šriftu, panašiu standartinį, pilka spalva.

Vertinant ženklų bendrą suvokimo įspūdį pažymėtina, kad jį formuoja ženklų pagrindiniai elementai žodžiai „minimum“ ir „minimal“. Ženklai panašūs vizualiai, nes juos sudaro vienodo ilgio ženklai, sudaryti iš 7 raidžių, iš kurių 5 išsidėsčiusios tapačia seka, žodžiai skiriasi tik dviem paskutinėmis raidėmis –um/-al. Ženklų vizualų panašumą sustiprina itin panašus žodžių užrašymas – žodžiai išpildyti mažosiomis raidėmis, šriftu, panašiu standartinį. Nedideli skirtumai, esantys ženkluose, paprastai nėra pakankami, kad pripažinti ženklus skirtingais, jeigu lyginamieji ženklai turi panašią bendrą struktūrą (*VRDT ekspertizės vadovas, Part C, Opposition, psl. 15*). Vizualų panašumą taip pat tiesiogiai įtakoja itin panašus ženklų tarimas, nes pirmieji du skiemenys tariami identiškai, kirčiuojamas tas pats pirmasis skiemuo. Semantiškai ženklai sietini su tapačiomis reikšmėmis: *minimum* – minimumas, minimalus; *minimal* - minimalus, labai menkas, mažiausias (B. Piesarskas. Anglų-lietuvių kalbų žodynas, Alma litera, Vilnius 2010, psl. 569-570 psl.). Taigi lyginamieji ženklai „minimum“ (reg.Nr. 005762828, 007385628) ir „minimal“ (tarpt. reg. Nr. 1174446) yra panašūs vizualiai, fonetiškai bei semantiškai. Įvertinus išdėstytas aplinkybes, darytina išvada, kad protestuojamas ženklas „minimal“ (tarpt. reg. Nr. 1174446) yra klaidinamai

panašus į ankstesnius suinteresuoto asmens prekių ženklus „minimum“ (reg. Nr. 005762828, 007385628).

Nustačius, kad ženklai panašūs, toliau jie tikrinami prekių ir (arba) paslaugų panašumo kontekste. Prekių (paslaugų), kurioms ženklai registruojami, vienarūšiškumas nustatomas pagal Metodiniuose nurodymuose įtvirtintus kriterijus – prekių (paslaugų) rūšį, paskirtį bei realizavimo sąlygas (4.1 p.). Siekiant įvertinti nagrinėjamų prekių ar paslaugų panašumą, reikia atsižvelgti į visus svarbius, ryšį tarp prekių ar paslaugų apibūdinančius veiksnius. Šie veiksniai visų pirma apima jų rūšį, paskirtį, naudojimą ir tai, ar jos yra konkuruojančios tarpusavyje, ar papildančios vienos kitas (*1998 m. rugsėjo 29 d. Europos Teisingumo Teismo sprendimo byloje Canon Kabushiki Kaisha v. Metro-Goldwyn-Mayer Inc., C-39/97, 23 p.; 2008 m. gruodžio 18 d. Teisingumo Teismo sprendimo byloje Editions Albert René v. VRDT, C-16/06 P, 65 punktas)*.

Apeliacinis skyrius pripažįsta pagrįstais suinteresuoto asmens argumentus dėl lyginamų prekių bei paslaugų vienarūšiškumo. Protestuojamo prekių ženklo 18 klasės prekės „dirbtinės odos krepšiai; portfeliai [odos gaminiai]; kasdieniai krepšiai; delninukės; rankinės; rankinės iš dirbtinės odos; odinės rankinės; papuošalų krepšeliai; rankinės; odinės piniginės; pirkinių krepšiai“, yra panašios į suinteresuoto asmens ženklo (reg.Nr. 005762828) 18 klasės prekes „oda ir odos imitacijos, ir prekės, pagamintos iš šių medžiagų ir nepriskirtos kitoms klasėms“, taip pat prekių ženklo (reg.Nr. 007385628) 18 klasės prekes „oda, dirbtinė oda ir iš šių medžiagų pagamintos prekės, nepriskirtos kitoms klasėms“. Suinteresuoto asmens ženklais žymimos prekės apima visas išvardintas protestuojamu ženklu žymimas prekes. Lyginamos prekės yra pagamintos iš tos pačios medžiagos, parduodamos odos galanterijos, rankinių bei krepšių skyriuose, gaminamos tų pačių gamintojų bei skirtos tiems patiems vartotojams. Suinteresuoto asmens ženklais žymimos 25 klasės prekės „drabužiai, avalynė“ yra bendresni terminai, todėl apima visas protestuojamu ženklu žymimas 25 klasės prekes. Suinteresuoto asmens ženklas (reg. Nr. 007385628) taip pat yra registruotas ir 35 klasės paslaugoms „mažmeninė prekyba odomis ir odų pakaitalais, įskaitant šių medžiagų gaminius, odomis ir kailiais, lagaminėliais ir kelioniniais krepšiais, lietaus ir saulės skėčiais ir lazdomis, rimbais, botagais ir pakinktais, drabužiai, apranga, avalyne, galvos apdangalais, įskaitant prekybą elektroniniais tinklais“, kurios tiesiogiai susijusios su 18 bei 25 klasės prekių realizavimu.

Kaip yra pažymėta teisminėje praktikoje, visuomenės suklaidinimo galimybė *inter alia* apima ir suklaidinimą dėl prekių komercinės kilmės šaltinio (žr., pvz., ETT 1998 m. rugsėjo 29 d. prejudicinio sprendimo *Canon Kabushiki Kaisha v. Metro-Golwyn-Mayer Inc.*, C-39/97, Rink. 1998, p. I-5507, 26-30 punktai; Lietuvos Aukščiausiojo Teismo Civilinių bylų skyriaus teisėjų kolegijos 2003 m. sausio 7 d. nutartis, priimta civilinėje byloje *Zakrytoje akcionernoje obščestvo „TORGOVYJ DOM POTOMKOV POSTAVČIKA DVORA EGO IMPERATORSTOGO VELIČESTVA P. A. SMIRNOV (Rusijos Federacija) v. UDV NORTH AMERICA, Inc. (GUINESS UDV NORTH AMERICA, Inc.) (Jugtinės Amerikos Valstijos) ir Lietuvos Respublikos valstybinis patentų biuras*, bylos Nr. 3K-3-167/2003). Pagal susiformavusią praktiką, vertinant suklaidinimo tikimybę atsižvelgiama į numanomą protingai atidaus bei apdairaus paprasto vartotojo suvokimą (*1997 m. lapkričio 11 d. Teisingumo Teismo sprendimo SABEL, C251/95, 23 p.; 1998 m. liepos 16 d. Sprendimas Gut Springenheide ir Tusky, sprendimo C210/96, 31 p., 1999 m. birželio 22 d. Sprendimo Lloyd Schuhfabrik Meyer, C342/97, 25 ir 26 p.*). Šiuo atveju pažymėtina, kad esant aukštam lyginamų ženklų panašumo laipsniui, taip pat lyginamų prekių tapatumui ir panašumui, darytina išvada, kad egzistuoja visuomenės suklaidinimo galimybė.

Atsižvelgiant į tai, kas išdėstyta, konstatuotina, kad nagrinėjamu atveju pagal pareikštą protesto pagrindą – PŽĮ 7 straipsnio 1 dalies 2 punktą, buvo nustatyta, kad protestuojamas ženklas yra klaidinamai panašus į ankstesnius suinteresuoto asmens ženklus, yra registruotas tapačioms bei panašioms 18 bei 25 klasių prekėms. Pagal tai, protestas yra tenkinamas.

IV. APELIACINIO SKYRIAUS IŠVADA

Apeliacinis skyrius, vadovaudamasis Lietuvos Respublikos prekių ženklų įstatymo 18 straipsnio 5 dalies 1 punktu,

n u t a r i a

protestą tenkinti ir nesuteikti apsaugos Lietuvoje ženklo „minimal“ tarptautinei registracijai Nr. 1174446 18 ir 25 klasės prekėms.

Apeliacinio skyriaus sprendimas per 6 mėnesius nuo priėmimo dienos gali būti skundžiamas Vilniaus apygardos teismui.

LIETUVOS RESPUBLIKOS VALSTYBINIO PATENTŲ BIURO APELIACINIO SKYRIAUS S P R E N D I M A S

2014 m. spalio 16 d. Nr. 2Ap-1625 Vilnius

Lietuvos Respublikos valstybinio patentų biuro Apeliacinis skyrius (toliau – Apeliacinis skyrius) rašytinio proceso tvarka išnagrinėjo suinteresuoto Fidia Farmaceutici S. p. A. (Italija, IT), atstovaujamo patentinės patikėtinės M. Lenkutienės, protestą Nr. PNZ-269 dėl uždarajai akcinei bendrovei „Laifarma“ (Lietuva, LT), priklausančio prekių ženklo „Hyalonect“ registracijos Nr. 67871 pripažinimo negaliojančia 5 klasės prekėms „farmacijos ir veterinarijos preparatai; higienos preparatai medicinos reikmėms; dietiniai produktai (medicinos reikmėms), kūdikių maistas; pleistrai; tvarsliava; dantų plombavimo ir datų išlajų gamybos medžiagos; dezinfekavimo preparatai; kenkėjų naikinimo preparatai; fungicidai, herbicidai“.

I. PROTESTO TURINYS

2014-03-27 suinteresuotas asmuo Fidia Farmaceutici S. p. A. Apeliaciniam skyriui padavė protestą Nr. PNZ-269, prašydamas pripažinti negaliojančia uždarajai akcinei bendrovei „Laifarma“ priklausančią prekių ženklo „Hyalonect“ registraciją Nr. 67871 5 klasės prekėms „farmacijos ir veterinarijos preparatai; higienos preparatai medicinos reikmėms; dietiniai produktai (medicinos reikmėms), kūdikių maistas; pleistrai; tvarsliava; dantų plombavimo ir datų išlajų gamybos medžiagos; dezinfekavimo preparatai; kenkėjų naikinimo preparatai; fungicidai, herbicidai“.

Proteste suinteresuotas asmuo nurodė, kad užprotestuoto prekių ženklo registracija neatitinka Lietuvos Respublikos prekių ženklų įstatymo (Žin., 2000, Nr. 92-2844) (toliau – PŽĮ) 7 straipsnio 1 dalies 2 punkto reikalavimų.

III. SPRENDIMO MOTYVAI

Suinteresuotas asmuo protestą grindė PŽĮ 7 straipsnio 1 dalies 2 punktu, kuris nustato, kad ženklo registracija pripažįstama negaliojančia, jeigu jis yra tapatus įregistruotam ar pareikštam registruoti ankstesniam ženklui tapačioms ar panašioms prekėms ir (ar) paslaugoms arba klaidinamai į jį panašus ir dėl to yra galimybė suklaidinti visuomenę, įskaitant klaidinamą asociaciją su ankstesniu ženklu.

Tam, kad prekių ženklo registracija būtų pripažinta negaliojančia remiantis šia įstatymo nuostata, būtina žemiau išvardintų aplinkybių visuma:

- vėlesnė ginčijamo prekių ženklo registracija,
- ginčijamo prekių ženklo tapatumas ar klaidinamas panašumas į ankstesnį prekių ženklą,
- prekių ir (ar) paslaugų, kurioms žymėti registruojamas ginčijamas prekių ženklas, tapatumas ar klaidinamas panašumas į ankstesniu prekių ženklu žymimas prekes ir (ar) paslaugas, galimybė suklaidinti visuomenę dėl prekių ženklų savininko.

Nustačius, kad egzistuoja visų šių aplinkybių visuma, prekių ženklo registracija gali būti pripažįstama negaliojančia visoms ar daliai prekių ir (ar) paslaugų (PŽĮ 18 straipsnio 5 dalies 1 punktas).

Suinteresuotas asmuo protestą grindė Bendrijos ženklo „HYALONECT“ registracija Nr. 006549315, paraiškos padavimo Vidaus rinkos derinimo tarnybai (toliau – VRDT) data 2007-12-12. Ženklas yra registruotas 5 klasės prekėms „farmacijos, veterinarijos ir higienos preparatai; medicininės ir chirurginės priemonės, biologiškai skaidūs ir biologiškai suderinami natūralios ar pusiau sintetinės kilmės preparatai, žinomi kaip biologinės medžiagos, skirtos palaikyti ir fiziologiškai atstatyti audinius po chirurginės operacijos“.

Užprotestuotas prekių ženklas – „Hyalonect“, registracijos Nr. 67871, paraiška Nr. 2012 2126 šiam ženklui registruoti Valstybiniam patentų biurui paduota 2012-11-28. Ženklas pareikštas registruoti 5 klasės prekėms „farmacijos ir veterinarijos preparatai; higienos preparatai medicinos reikmėms; dietiniai produktai (medicinos reikmėms), kūdikių maistas; pleistrai; tvarsliava; dantų plombavimo ir datų išlajų gamybos medžiagos; dezinfekavimo preparatai; kenkėjų naikinimo preparatai; fungicidai, herbicidai“.

PŽĮ 7 straipsnio 2 dalies 4 punkte nurodyta, kad ankstesnis ženklas yra Bendrijos prekių ženklas, kurio paraiškos padavimo data pagal Reglamentą dėl Bendrijos prekių ženklo yra ankstesnė už šio straipsnio 1 dalyje nurodyto ženklo paraiškos padavimo datą, prireikus atsižvelgiant į prašomą suteikti ar suteiktą prioritetą. Remiantis šia įstatymo nuostata, suinteresuoto asmens prekių ženklas yra ankstesnis ženklas negu protestuojamas ženklas.

Nustatant suklaidinimo galimybės egzistavimą, prekių ženklai turi būti palyginti atliekant bendrą ženklų vizualaus, fonetinio ir semantinio panašumo įvertinimą. Palyginimas turi būti paremtas bendru ženklų sukuriamu įspūdžiu, turint omenyje jų skiriamuosius ir dominuojančius elementus (*Europos Teisingumo Teismo 1997 m. lapkričio 11 d. sprendimas byloje Sabel BV v. Puma AG, Rudolf Dassler Sport, bylos Nr. C-251/95, 23 p.*). Metodinių nurodymų dėl prekių ir paslaugų ženklų tapatumo bei panašumo nustatymo, patvirtintų Valstybinio patentų biuro direktoriaus 1996-07-11 įsakymu Nr. 28, 2.2 punkte nustatyta, kad ženklų panašumą lemia juose esančių elementų bendrumas. Panašumui turi įtakos sutampančių ir nesutampančių elementų santykis, taip pat jų svarba ženklų kompozicijoje. Bendriausias ženklų panašumo kriterijus yra

bendras suvokimo įspūdis, kurį sukelia ženklas ir jo vaizdo prasmė, dėl ko vartotojai ūkinėje veikloje gali ženklus supainioti, nepaisant tam tikrų juos sudarančių elementų skirtumų.

Suinteresuoto asmens prekių ženklas yra žodinis, sudarytas iš žodžio „HYALONECT“, užrašyto didžiosiomis lotyniškos abėcėlės raidėmis, standartiniu šriftu. Užprotestuotas ženklas taip pat yra žodinis, sudarytas iš žodžio „Hyalonect“, užrašyto lotyniškos abėcėlės raidėmis, standartiniu šriftu, pirma raidė yra didžioji, visos kitos mažosios.

Akivaizdu, kad lyginamuosius ženklus sudaro tas pats žodis, išpildytas standartiniu šriftu, tik suinteresuoto asmens ženkle žodis „HYALONECT“ užrašytas didžiosiomis raidėmis, o užprotestuotame ženkle „Hyalonect“ - pirma raidė didžioji, likusios mažosios raidės. Ženklų išpildymas didžiosiomis ar mažosiomis raidėmis nėra esminis skirtumas, nes vartotojo bendrą suvokimo įspūdį įtakoja pats žodis, bet ne jo išpildymas, ypač kai jis pateiktas standartiniu šriftu. Taigi ženklai yra tapatūs vizualiai bei fonetiškai. Semantiškai ženklų palyginimas nėra įmanomas, nes ženklus sudaro dirbtinis žodis, neturintis konkrečios prasmės.

Įvertinus tai, kas išdėstyta, darytina išvada, kad protestuojamas ženklas „Hyalonect“ (reg. Nr. 67871) yra tapatus suinteresuoto asmens prekių ženklui „HYALONECT“ (reg.Nr.006549315).

Nustačius, kad ženklai panašūs, toliau jie tikrinami prekių ir (arba) paslaugų panašumo kontekste. Prekių (paslaugų), kurioms ženklai registruojami, vienarūšiškumas nustatomas pagal Metodiniuose nurodymuose įtvirtintus kriterijus – prekių (paslaugų) rūšį, paskirtį bei realizavimo sąlygas (4.1 p.). Siekiant įvertinti nagrinėjamų prekių ar paslaugų panašumą, reikia atsižvelgti į visus svarbius, ryšį tarp prekių ar paslaugų apibūdinančius, veiksnius. Šie veiksniai visų pirma apima jų rūšį, paskirtį, naudojimą ir tai, ar jos yra konkuruojančios tarpusavyje, ar papildančios vienos kitas (*1998 m. rugsėjo 29 d. Europos Teisingumo Teismo sprendimo byloje Canon Kabushiki Kaisha v. Metro-Goldwyn-Mayer Inc., C-39/97, 23 p.; 2008 m. gruodžio 18 d. Teisingumo Teismo sprendimo byloje Editions Albert René v. VRDT, C-16/06 P, 65 punktas)*.

Suinteresuoto asmens ženklas yra registruotas 5 klasės prekėms „farmacijos, veterinarijos ir higienos preparatai; medicininės ir chirurginės priemonės, biologiškai skaidūs ir biologiškai suderinami natūralios ar pusiau sintetinės kilmės preparatai, žinomi kaip biologinės medžiagos, skirtos palaikyti ir fiziologiškai atstatyti audinius po chirurginės operacijos“, o protestuojamas ženklas - 5 klasės prekėms „farmacijos ir veterinarijos preparatai; higienos preparatai medicinos reikmėms; dietiniai produktai (medicinos reikmėms), kūdikių maistas; pleistrai; tvarsliava; dantų plombavimo ir datų išlajų gamybos medžiagos; dezinfekavimo preparatai; kenkėjų naikinimo preparatai; fungicidai, herbicidai“.

Akivaizdu, kad ženklai registruoti tapačioms 5 klasės prekėms „farmacijos ir veterinarijos preparatai; higienos preparatai medicinos reikmėms“. Dėl likusių 5 klasės prekių pažymėtina, kad Apeliacinis skyrius savo sprendimuose yra konstatavęs, kad prekių „dietiniai produktai (medicinos reikmėms)“ ir farmacinių preparatų paskirtis yra panaši – pacientų sveikatos būklės gerinimas, sutampa šių prekių vartotojų ratas ir realizavimo sąlygos, todėl lyginamos prekės yra panašios. VRDT praktikoje šios prekės laikomos panašiomis (*Rekomendacijos dėl Bendrijos prekių ženklų ekspertizės VRDT, C dalis Protestai, 2 skirsnis Tapatumas ir suklaidinimo tikimybė, 2 skyrius Prekių ir paslaugų palyginimas, 39-40 psl.; patvirtintos 2013-12-04 VRDT prezidento sprendimu Nr. EX-13-5, http://oami.europa.eu*).

Ginčijamo ženklo prekių sąraše nurodytos prekės „pleistrai, tvarsliava“ ir „dezinfekavimo preparatai“ yra panašios į suinteresuoto asmens prekes „farmaciniai preparatai“ bei „higienos preparatai“, nes jos papildo ankstesniu ženklu žymimas prekes, yra naudojamos kartu su farmaciniais produktais, pvz., po chirurginių operacijų ar dantų gydymo, žaizdų valymui ir gydymui, gali būti skiriamos gydytojų užtikrinant medicininę priežiūrą ir pan. Šių prekių platinimo kanalai, galutiniai vartotojai ir gamintojai gali sutapti.

„Dantų plombavimo ir dantų įspaudų medžiagos“ panašios į ankstesniu ženklu žymimas prekes „farmaciniai preparatai“ bei „higienos preparatai“ dėl paskirties, galutinių vartotojų ir platinimo kanalų sutapimo. Protestuojamo ženklo prekių sąraše nurodytos prekės „kūdikių maistas“ apima specialius produktus, skirtus kūdikių maitinimui, tarp šių prekių ir ankstesnio ženklo sąraše nurodytų prekių „farmaciniai preparatai“ egzistuoja panašumas dėl paskirties ir platinimo kanalų sutapimo.

Ginčijamos prekės „fungicidai“ apima fungicidinį poveikį (grybelių augimą slopinančius) turinčius preparatus, naudojamus medicinos srityje, taigi patenka į platesnę farmacinių preparatų kategoriją. „Kenkėjų naikinimo preparatai“ skirti tam pačiam tikslui kaip suinteresuoto asmens „farmaciniai preparatai“ – gydyti ar užkirsti kelią žmonių ar gyvūnų ligoms (šiuo atveju sukeltoms parazitų), tikėtinas šių prekių gamintojų ir realizavimo sąlygų sutapimas. Nurodytos prekės laikomos panašiomis ir VRDT praktikoje, pvz., Protestų skyriaus sprendimai protestuose Nr. B 1 912 180, B 1 442 674).

Tačiau ginčijamų 5 klasės prekių „herbicidai“ panašumas į suinteresuoto asmens prekes negalėtų būti konstatuotas. Pagrindinė ir svarbiausia herbicidų paskirtis – augalų apsauga nuo piktžolių, šios prekės gaminamos skirtingų gamintojų, platinamos ir parduodamos skirtingose prekybos vietose negu farmaciniai preparatai, jos nėra nei konkuruojančios, nei papildančios vienos kitas (pvz. VRDT Protestų skyriaus sprendimuose protestuose Nr. B 1 912 180, B 1 442 674 pripažintas lyginamų prekių nepanašumas).

Visuomenės suklaidinimo galimybė turi būti įvertinama globaliai (bendrai), imant domėn visus faktorius, reikšmingus konkrečiomis bylos aplinkybėmis.

(Europos Teisingumo Teismo 1997 m. lapkričio 11 d. sprendimas, priimtas byloje Sabel BV v. Puma AG, Rudolf Dassler Sport, bylos Nr. C-251/95 (ECR, 1997, I-6191), Europos Teisingumo Teismo 1998 m. rugsėjo 29 d. sprendimas, priimtas byloje Canon Kabushiki Kaisha v. Metro-Goldwyn-Mayer Inc., bylos Nr. C-39/97 (ECR, 1998, I-5507), Europos Teisingumo Teismo 1999 m. birželio 22 d. sprendimas, priimtas byloje *Lloyd Schuhfabrik Meyer & Co. GmbH v. Klijsen Handel BV,* bylos Nr. C-342/97, (ECR, 1999, I-3819), Europos Teisingumo Teismo 2000 m. birželio 22 d. sprendimas byloje *Marca Mode CV v. Adidas AG and Adidas Benelux BV*, bylos Nr. C-425/98 (ECR, 2000, I-4861). Kaip jau buvo minėta, globalus (bendras) suklaidinimo galimybės įvertinimas, priklausantis nuo vizualinio, fonetinio ir prasminio konkrečių ženklų panašumo, turi būti paremtas bendru jų sukuriamu įspūdžiu, turint galvoje, konkrečiai - jų skiriamuosius ir dominuojančius (svarbiausius) elementus (Europos Teisingumo Teismo 1997 m. lapkričio 11 d. sprendimas, priimtas byloje *Sabel BV v. Puma AG, Rudolf Dassler Sport*, bylos Nr. C-251/95 (ECR, 1997, I-6191), Europos Teisingumo Teismo 1999 m. birželio 22 d. sprendimas, priimtas byloje *Lloyd Schuhfabrik Meyer & Co. GmbH v. Klijsen Handel BV,* bylos Nr. C-342/97, (ECR, 1999, I-3819). Iš to darytina išvada, kad suklaidinimo galimybė yra vertinamojo pobūdžio teisinė kategorija. Konkrečiu atveju, esant lyginamųjų ženklų tapatumui bei dalies 5 klasės prekių tapatumui bei panašumui, darytina išvada, kad egzistuoja ir visuomenės suklaidinimo galimybė.

Pagal tai, kas išdėstyta, konstatuojama, kad nagrinėjamu atveju buvo nustatytos visos aplinkybės pagal PŽĮ 7 straipsnio 1 dalies 2 punkto nuostatas, t.y. buvo nustatyta, kad protestuojamas ženklas yra klaidinamai panašus į ankstesnį suinteresuoto asmens ženklą ir yra pareikštas registruoti iš dalies tapačioms bei panašioms 5 klasės prekėms žymėti, todėl egzistuoja vartotojų suklaidinimo galimybė.

IV. APELIACINIO SKYRIAUS IŠVADA

Apeliacinis skyrius, vadovaudamasis Lietuvos Respublikos prekių ženklų įstatymo 18 straipsnio 5 dalies 1 punktu,

n u t a r i a

protestą tenkinti iš dalies ir prekių ženklo „Hyalonect“ registraciją Nr. 67871 pripažinti negaliojančia 5 klasės prekėms „farmacijos ir veterinarijos preparatai; higienos preparatai medicinos reikmėms; dietiniai produktai (medicinos reikmėms), kūdikių maistas; pleistrai; tvarsliava; dantų plombavimo ir datų išlajų gamybos medžiagos; dezinfekavimo preparatai; kenkėjų naikinimo preparatai; fungicidai“.

Apeliacinio skyriaus sprendimas per 6 mėnesius nuo priėmimo dienos gali būti skundžiamas Vilniaus apygardos teismui.

LIETUVOS RESPUBLIKOS VALSTYBINIO PATENTŲ BIURO APELIACINIO SKYRIAUS S P R E N D I M A S

2014 m. spalio 16 d. Nr. 2Ap-1626 Vilnius

Lietuvos Respublikos valstybinio patentų biuro Apeliacinis skyrius (toliau – Apeliacinis skyrius) rašytinio proceso tvarka išnagrinėjo suinteresuoto Fidia Farmaceutici S. p. A. (Italija, IT), atstovaujamo patentinės patikėtinės M. Lenkutienės, protestą Nr. PNZ-266 dėl uždarajai akcinei bendrovei „Laifarma“ (Lietuva, LT), priklausančios prekių ženklo „Xialgan“ registracijos Nr. 67869 pripažinimo negaliojančia 5 klasės prekėms „farmacijos ir veterinarijos preparatai; higienos preparatai medicinos reikmėms; dietiniai produktai (medicinos reikmėms), kūdikių maistas; pleistrai; tvarsliava; dantų plombavimo ir datų išlajų gamybos medžiagos; dezinfekavimo preparatai; kenkėjų naikinimo preparatai; fungicidai, herbicidai“.

I. PROTESTO TURINYS

2014-03-27 suinteresuotas asmuo Fidia Farmaceutici S. p. A. Apeliaciniam skyriui padavė protestą Nr. PNZ-266, prašydamas pripažinti negaliojančia uždarajai akcinei bendrovei „Laifarma“ priklausančią prekių ženklo „Xialgan“ registraciją Nr. 67869 5 klasės prekėms „farmacijos ir veterinarijos preparatai; higienos preparatai medicinos reikmėms; dietiniai produktai (medicinos reikmėms), kūdikių maistas; pleistrai; tvarsliava; dantų plombavimo ir datų išlajų gamybos medžiagos; dezinfekavimo preparatai; kenkėjų naikinimo preparatai; fungicidai, herbicidai“.

Proteste suinteresuotas asmuo nurodė, kad užprotestuoto prekių ženklo registracija neatitinka Lietuvos Respublikos prekių ženklų įstatymo (Žin., 2000, Nr. 92-2844) (toliau – PŽĮ) 7 straipsnio 1 dalies 2 punkto reikalavimų.

III. SPRENDIMO MOTYVAI

Suinteresuotas asmuo protestą grindė PŽĮ 7 straipsnio 1 dalies 2 punktu, kuris nustato, kad ženklo registracija pripažįstama negaliojančia, jeigu jis yra tapatus įregistruotam ar pareikštam registruoti ankstesniam ženklui tapačioms ar panašioms prekėms ir (ar) paslaugoms arba klaidinamai į jį panašus ir dėl to yra galimybė suklaidinti visuomenę, įskaitant klaidinamą asociaciją su ankstesniu ženklu.

Tam, kad prekių ženklo registracija būtų pripažinta negaliojančia remiantis šia įstatymo nuostata, būtina žemiau išvardintų aplinkybių visuma:

- vėlesnė ginčijamo prekių ženklo registracija,
- ginčijamo prekių ženklo tapatumas ar klaidinamas panašumas į ankstesnį prekių ženklą,
- prekių ir (ar) paslaugų, kurioms žymėti registruojamas ginčijamas prekių ženklas, tapatumas ar klaidinamas panašumas į ankstesniu prekių ženklu žymimas prekes ir (ar) paslaugas, galimybė suklaidinti visuomenę dėl prekių ženklų savininko.

Nustačius, kad egzistuoja visų šių aplinkybių visuma, prekių ženklo registracija gali būti pripažįstama negaliojančia visoms ar daliai prekių ir (ar) paslaugų (PŽĮ 18 straipsnio 5 dalies 1 punktas).

Suinteresuotas asmuo protestą grindė prekių ženklo „HYALGAN“ registracija Nr. 68242, pareikšto 2008-03-19 Bendrijos ženklo Nr. 006796619 pavertimo nacionaline paraiška pagrindu. Ženklas yra registruotas 5 klasės prekėms „farmacijos ir veterinarijos preparatai; higienos preparatai medicinos reikmėms“.

Užprotestuotas prekių ženklas – „Xialgan“, registracijos Nr. 67869, paraiška Nr. 2012 2124 šiam ženklui registruoti Valstybiniam patentų biurui paduota 2012-11-28. Ženklas pareikštas registruoti 5 klasės prekėms „farmacijos ir veterinarijos preparatai; higienos preparatai medicinos reikmėms; dietiniai produktai (medicinos reikmėms), kūdikių maistas; pleistrai; tvarsliava; dantų plombavimo ir datų išlajų gamybos medžiagos; dezinfekavimo preparatai; kenkėjų naikinimo preparatai; fungicidai, herbicidai“.

PŽĮ 7 straipsnio 2 dalies 1 punkte nurodyta, kad ankstesnis ženklas yra ženklas, kurio paraiškos padavimo data Lietuvos Respublikoje yra ankstesnė už šio straipsnio 1 dalyje nurodyto ženklo paraiškos padavimo datą, prireikus atsižvelgiant į prašomą suteikti ar suteiktą prioritetą. Remiantis šia įstatymo nuostata, suinteresuoto asmens prekių ženklas yra ankstesnis ženklas negu protestuojamas ženklas.

Nustatant suklaidinimo galimybės egzistavimą, prekių ženklai turi būti palyginti atliekant bendrą ženklų vizualaus, fonetinio ir semantinio panašumo įvertinimą. Palyginimas turi būti paremtas bendru ženklų sukuriamu įspūdžiu, turint omenyje jų skiriamuosius ir dominuojančius elementus (*Europos Teisingumo Teismo 1997 m. lapkričio 11 d. sprendimas byloje Sabel BV v. Puma AG, Rudolf Dassler Sport, bylos Nr. C-251/95, 23 p.*). Metodinių nurodymų dėl prekių ir paslaugų ženklų tapatumo bei panašumo nustatymo, patvirtintų Valstybinio patentų biuro direktoriaus 1996-07-11 įsakymu Nr. 28, 2.2 punkte nustatyta, kad ženklų panašumą lemia juose esančių elementų bendrumas. Panašumui turi įtakos sutampančių ir nesutampančių elementų santykis, taip pat jų svarba ženklų kompozicijoje. Bendriausias ženklų panašumo kriterijus yra bendras suvokimo įspūdis, kurį sukelia ženklas ir jo vaizdo prasmė, dėl ko vartotojai ūkinėje veikloje gali ženklus supainioti, nepaisant tam tikrų juos sudarančių elementų skirtumų.

Suinteresuoto asmens prekių ženklas yra žodinis, sudarytas iš žodžio „HYALGAN“, užrašyto didžiosiomis lotyniškos abėcėlės raidėmis, standartiniu šriftu. Užprotestuotas ženklas taip pat yra žodinis, sudarytas iš žodžio „Xialgan“, užrašyto lotyniškos abėcėlės raidėmis, standartiniu šriftu, pirma raidė yra didžioji, visos kitos mažosios.

Vertinant ženklų bendrą suvokimo įspūdį pažymėtina, kad jį formuoja ženklų pagrindiniai elementai žodžiai „HYALGAN“ ir „Xialgan“. Lyginamieji ženklai yra panašūs vizualiai, nes juos sudaro tokio pat ilgio (7 raidės) bei tapataus skiemenų skaičiaus žodžiai. Ženklų išpildymas didžiosiomis ar mažosiomis raidėmis nėra esminis skirtumas, nes vartotojo bendrą suvokimo įspūdį įtakoja pats žodis, bet ne jo išpildymas, ypač kai jis pateiktas standartiniu šriftu. Lyginamieji ženklai „HYALGAN“ ir „Xialgan“ yra panašūs vizualiai, nes visiškai sutampa antrieji ir tretieji skiemenys, dalis - ALGAN. Skiriasi ženklų pirmieji skiemenys „HY“ suinteresuoto asmens ženkle bei „Xi“ protestuojamame ženkle, tačiau visiškai sutampant didžiajai žodžių daliai – ALGAN, minėtas skirtumas nebėra toks reikšmingas, todėl galima daryti išvadą, kad ženklai vizualiai yra panašūs.

Vertinant fonetiškai, Apeliacinis skyrius pripažįsta pagrįstais suinteresuoto asmens argumentus, kad ženklus sudarantys žodžiai yra dirbtiniai, todėl žodžiai greičiausiai bus tariami taip, kaip jie yra užrašyti. Kaip jau buvo minėta, ženkluose visiškai sutampa dalis – ALGAN, o pirmieji skiemenys „HY“ ir „Xi“ bus tariami panašiai, nes balsės „Y“ ir „i“ žymi tą patį garsą, tik vienu atveju tai ilgas garsas, kitu – trumpas. Tokiu būdu žodžių pirmieji skiemenys bus tariami panašiai, o dalis – ALGAN – identiškai. Pagal tai, darytina išvada, kad protestuojamas ženklas fonetiškai panašus į suinteresuoto asmens ankstesnį ženklą.

Semantiškai ženklų palyginimas nėra įmanomas, nes ženklus sudaro dirbtiniai žodžiai, neturintys konkrečios prasmės.

Įvertinus tai, kas išdėstyta, darytina išvada, kad protestuojamas ženklas „Xialgan“ (reg. Nr. 67869) yra klaidinamai panašus į suinteresuoto asmens prekių ženklą „HYALGAN“ (reg.Nr. 68242).

Nustačius, kad ženklai panašūs, toliau jie tikrinami prekių ir (arba) paslaugų panašumo kontekste. Prekių (paslaugų), kurioms ženklai registruojami, vienarūšiškumas nustatomas pagal Metodiniuose nurodymuose įtvirtintus kriterijus – prekių (paslaugų) rūšį, paskirtį bei realizavimo sąlygas (4.1 p.). Siekiant įvertinti nagrinėjamų prekių ar paslaugų panašumą, reikia atsižvelgti į visus svarbius, ryšį tarp prekių ar paslaugų apibūdinančius, veiksnius. Šie veiksniai visų pirma apima jų rūšį, paskirtį, naudojimą ir tai, ar jos yra konkuruojančios tarpusavyje, ar papildančios vienos kitas (*1998 m. rugsėjo 29 d. Europos Teisingumo Teismo sprendimo byloje Canon Kabushiki Kaisha v. Metro-Goldwyn-Mayer Inc., C-39/97, 23 p.; 2008 m. gruodžio 18 d. Teisingumo Teismo sprendimo byloje Editions Albert René v. VRDT, C-16/06 P, 65 punktas)*.

Suinteresuoto asmens ženklas yra registruotas 5 klasės prekėms „farmacijos ir veterinarijos preparatai; higienos preparatai medicinos reikmėms“, protestuojamas ženklas - 5 klasės prekėms „farmacijos ir veterinarijos preparatai; higienos preparatai medicinos reikmėms; dietiniai produktai (medicinos reikmėms), kūdikių maistas; pleistrai; tvarsliava; dantų plombavimo ir datų išlajų gamybos medžiagos; dezinfekavimo preparatai; kenkėjų naikinimo preparatai; fungicidai, herbicidai“.

Akivaizdu, kad ženklai registruoti tapačioms 5 klasės prekėms „farmacijos ir veterinarijos preparatai; higienos preparatai medicinos reikmėms“. Dėl likusių 5 klasės prekių pažymėtina, kad Apeliacinis skyrius savo sprendimuose yra konstatavęs, kad prekių „dietiniai produktai medicinos reikmėms“ ir farmacinių preparatų paskirtis yra panaši – pacientų sveikatos būklės gerinimas, sutampa šių prekių vartotojų ratas ir realizavimo sąlygos, todėl lyginamos prekės yra panašios. Vidaus rinkos derinimo tarnybos (prekių ženklai ir dizainai) (VRDT) praktikoje šios prekės laikomos panašiomis (*Rekomendacijos dėl Bendrijos prekių ženklų ekspertizės VRDT, C dalis Protestai, 2 skirsnis Tapatumas ir suklaidinimo tikimybė, 2 skyrius Prekių ir paslaugų palyginimas, 39-40 psl.; patvirtintos 2013-12-04 VRDT prezidento sprendimu Nr. EX-13-5, http://oami.europa.eu*).

Ginčijamo ženklo prekių sąraše nurodytos prekės „pleistrai, tvarsliava“ ir „dezinfekavimo preparatai“ yra panašios į suinteresuoto asmens prekes „farmaciniai preparatai“ bei „higienos preparatai medicinos reikmėms“, nes jos papildo ankstesniu ženklu žymimas prekes, yra naudojamos kartu su farmaciniais produktais, pvz., po chirurginių operacijų ar dantų gydymo, žaizdų valymui ir gydymui, gali būti skiriamos gydytojų užtikrinant medicininę priežiūrą ir pan. Šių prekių platinimo kanalai, galutiniai vartotojai ir gamintojai gali sutapti.

„Dantų plombavimo ir dantų įspaudų medžiagos“ panašios į ankstesniu ženklu žymimas prekes „farmaciniai preparatai“ bei „higienos preparatai medicinos reikmėms“ dėl paskirties, galutinių vartotojų ir platinimo kanalų sutapimo. Protestuojamo ženklo prekių sąraše nurodytos prekės „kūdikių maistas“ apima specialius produktus, skirtus kūdikių maitinimui, tarp šių prekių ir ankstesnio ženklo sąraše nurodytų prekių „farmaciniai preparatai“ egzistuoja panašumas dėl paskirties ir platinimo kanalų sutapimo.

Ginčijamos prekės „fungicidai“ apima fungicidinį poveikį (grybelių augimą slopinančius) turinčius preparatus, naudojamus medicinos srityje, taigi patenka į platesnę farmacinių preparatų kategoriją. „Kenkėjų naikinimo preparatai“ skirti tam pačiam tikslui kaip suinteresuoto asmens „farmaciniai preparatai“ – gydyti ar užkirsti kelią žmonių ar gyvūnų ligoms (šiuo atveju sukeltoms parazitų), tikėtinas šių prekių gamintojų ir realizavimo sąlygų sutapimas. Nurodytos prekės laikomos panašiomis ir VRDT praktikoje, pvz., Protestų skyriaus sprendimai protestuose Nr. B 1 912 180, B 1 442 674).

Tačiau ginčijamų 5 klasės prekių „herbicidai“ panašumas į suinteresuoto asmens prekes negalėtų būti konstatuotas. Pagrindinė ir svarbiausia herbicidų paskirtis – augalų apsauga nuo piktžolių, šios prekės gaminamos skirtingų gamintojų, platinamos ir parduodamos skirtingose prekybos vietose negu farmaciniai preparatai, jos nėra nei konkuruojančios, nei papildančios vienos kitas (pvz. VRDT Protestų skyriaus sprendimuose protestuose Nr. B 1 912 180, B 1 442 674 pripažintas lyginamų prekių nepanašumas).

Visuomenės suklaidinimo galimybė turi būti įvertinama globaliai (bendrai), imant domėn visus faktorius, reikšmingus konkrečiomis bylos aplinkybėmis. (Europos Teisingumo Teismo 1997 m. lapkričio 11 d. sprendimas, priimtas byloje Sabel BV v. Puma AG, Rudolf Dassler Sport, bylos Nr. C-251/95 (ECR, 1997, I-6191), Europos Teisingumo Teismo 1998 m. rugsėjo 29 d. sprendimas, priimtas byloje Canon Kabushiki Kaisha v. Metro-Goldwyn-Mayer Inc., bylos Nr. C-39/97 (ECR, 1998, I-5507), Europos Teisingumo Teismo 1999 m. birželio 22 d. sprendimas, priimtas byloje *Lloyd Schuhfabrik Meyer & Co. GmbH v. Klijsen Handel BV,* bylos Nr. C-342/97, (ECR, 1999, I-3819), Europos Teisingumo Teismo 2000 m. birželio 22 d. sprendimas byloje *Marca Mode CV v. Adidas AG and Adidas Benelux BV*, bylos Nr. C-425/98 (ECR, 2000, I-4861). Kaip jau buvo minėta, globalus (bendras) suklaidinimo galimybės įvertinimas, priklausantis nuo vizualinio, fonetinio ir prasminio konkrečių ženklų panašumo, turi būti paremtas bendru jų sukuriamu įspūdžiu, turint galvoje, konkrečiai - jų skiriamuosius ir dominuojančius (svarbiausius) elementus (Europos Teisingumo Teismo 1997 m. lapkričio 11 d. sprendimas, priimtas byloje *Sabel BV v. Puma AG, Rudolf Dassler Sport*, bylos Nr. C-251/95 (ECR, 1997, I-6191), Europos Teisingumo Teismo 1999 m. birželio 22 d. sprendimas, priimtas byloje *Lloyd Schuhfabrik Meyer & Co. GmbH v. Klijsen Handel BV,* bylos Nr. C-342/97, (ECR, 1999, I-3819). Iš to darytina išvada, kad suklaidinimo galimybė yra vertinamojo pobūdžio teisinė kategorija. Konkrečiu atveju, esant lyginamųjų ženklų panašumui, bei dalies 5 klasės prekių tapatumui bei panašumui, darytina išvada, kad egzistuoja ir visuomenės suklaidinimo galimybė.

Pagal tai, kas išdėstyta, konstatuojama, kad nagrinėjamu atveju buvo nustatytos visos aplinkybės pagal PŽĮ 7 straipsnio 1 dalies 2 punkto nuostatas, t.y. buvo nustatyta, kad protestuojamas ženklas yra klaidinamai panašus į ankstesnį suinteresuoto asmens ženklą ir yra pareikštas registruoti iš dalies tapačioms bei panašioms 5 klasės prekėms žymėti, todėl egzistuoja vartotojų suklaidinimo galimybė.

IV. APELIACINIO SKYRIAUS IŠVADA

Apeliacinis skyrius, vadovaudamasis Lietuvos Respublikos prekių ženklų įstatymo 18 straipsnio 5 dalies 1 punktu,

n u t a r i a

protestą tenkinti iš dalies ir prekių ženklo „Xialgan“ registraciją Nr. 67869 pripažinti negaliojančia 5 klasės prekėms „farmacijos ir veterinarijos preparatai; higienos preparatai medicinos reikmėms; dietiniai produktai (medicinos reikmėms), kūdikių maistas; pleistrai; tvarsliava; dantų plombavimo ir datų išlajų gamybos medžiagos; dezinfekavimo preparatai; kenkėjų naikinimo preparatai; fungicidai“.

Apeliacinio skyriaus sprendimas per 6 mėnesius nuo priėmimo dienos gali būti skundžiamas Vilniaus apygardos teismui.

LIETUVOS RESPUBLIKOS VALSTYBINIO PATENTŲ BIURO APELIACINIO SKYRIAUS S P R E N D I M A S

2014 m. spalio 20 d. Nr. 2Ap-1627 Vilnius

Lietuvos Respublikos valstybinio patentų biuro Apeliacinis skyrius (toliau – Apeliacinis skyrius) žodinio proceso tvarka išnagrinėjo suinteresuoto asmens Kaufland Fleischwaren SB GmbH & Co. KG (Vokietija, DE), atstovaujamo patentinės patikėtinės A.Pakėnienės, protestą Nr. PNZ-238 dėl uždarajai akcinei bendrovei „PURE FIELDS“ (Lietuva, LT), priklausančio prekių ženklo „PURE FIELDS“ registracijos Nr. 67339 pripažinimo negaliojančia.

I. PROTESTO TURINYS

2014-01-27 suinteresuotas asmuo Kaufland Fleischwaren SB GmbH & Co. KG Apeliaciniam skyriui padavė protestą Nr. PNZ-238, prašydamas pripažinti negaliojančia uždarajai akcinei bendrovei „PURE FIELDS“ priklausančią prekių ženklo „PURE FIELDS“ registraciją Nr. 67339.

Proteste suinteresuotas asmuo nurodė, kad užprotestuoto prekių ženklo registracija neatitinka Lietuvos Respublikos prekių ženklų įstatymo (Žin., 2000, Nr. 92-2844) (toliau – PŽĮ) 7 straipsnio 1 dalies 2 punkto reikalavimų.

III. SPRENDIMO MOTYVAI

Suinteresuotas asmuo protestus grindė PŽĮ 7 straipsnio 1 dalies 2 punktu, kuris nustato, kad ženklo registracija pripažįstama negaliojančia, jeigu jis yra tapatus įregistruotam ar pareikštam registruoti ankstesniam ženklui tapačioms ar panašioms prekėms ir (ar) paslaugoms arba klaidinamai į jį panašus ir dėl to yra galimybė suklaidinti visuomenę, įskaitant klaidinamą asociaciją su ankstesniu ženklu.

Tam, kad prekių ženklo registracija būtų pripažinta negaliojančia remiantis šia įstatymo nuostata, būtina žemiau išvardintų aplinkybių visuma:

- vėlesnė ginčijamo prekių ženklo registracija,
- ginčijamo prekių ženklo tapatumas ar klaidinamas panašumas į ankstesnį prekių ženklą,
- prekių ir (ar) paslaugų, kurioms žymėti registruojamas ginčijamas prekių ženklas, tapatumas ar klaidinamas panašumas į ankstesniu prekių ženklu žymimas prekes ir (ar) paslaugas, galimybė suklaidinti visuomenę dėl prekių ženklų savininko.

Nustačius, kad egzistuoja visų šių aplinkybių visuma, prekių ženklo registracija gali būti pripažįsta-

ma negaliojančia visoms ar daliai prekių ir (ar) paslaugų (PŽĮ 18 straipsnio 5 dalies 1 punktas).

Suinteresuotas asmuo protestą grindė Bendrijos ženklo „Purland“ registracija Nr. 009993452, paraiška Vidaus rinkos derinimo tarnybai (toliau – VRDT) paduota 2011-05-25. Ženklas yra registruotas 29 klasės prekėms „mėsa, mėsos ir dešros gaminiai, žuvis, paukštiena ir žvėriena; mėsos ekstraktai; konservuoti, šaldyti, džiovinti, virti ir kepti vaisiai ir daržovės; drebučiai, uogienės, kompotai; kiaušiniai, pienas ir pieno produktai; maistiniai aliejai ir riebalai“; 30 klasės prekėms „kava, arbata, kakava, cukrus, ryžiai, tapijoka, sago kruopos, kavos pakaitalai; miltai ir grūdų produktai, duona, pyragas ir konditerijos gaminiai, ledai; medus, sirupas; mielės, kepimo milteliai; druska, garstyčios; actas, padažai; prieskoniai; ledas“.

Užprotestuotas prekių ženklas – „Pure Fields“, registracijos Nr. 67339, paraiška Nr. 2012 1432 šiam ženklui registruoti Valstybiniam patentų biurui paduota 2012-08-07. Ženklas pareikštas registruoti visoms abėcėliniame sąraše išvardintoms 29 klasės prekėms bei 44 klasės paslaugoms „žemdirbystės, sodininkystės ir miškininkystės paslaugos; gyvulių auginimas“.

PŽĮ 7 straipsnio 2 dalies 4 punkte nurodyta, kad ankstesnis ženklas yra Bendrijos prekių ženklas, kurio paraiškos padavimo data pagal Reglamentą dėl Bendrijos prekių ženklo yra ankstesnė už šio straipsnio 1 dalyje nurodyto ženklo paraiškos padavimo datą, prireikus atsižvelgiant į prašomą suteikti ar suteiktą prioritetą. Remiantis šia įstatymo nuostata, suinteresuoto asmens prekių ženklas yra ankstesnis ženklas negu protestuojamas ženklas.

Nustatant suklaidinimo galimybės egzistavimą, prekių ženklai turi būti palyginti atliekant bendrą ženklų vizualaus, fonetinio ir semantinio panašumo įvertinimą. Palyginimas turi būti paremtas bendru ženklų sukuriamu įspūdžiu, turint omenyje jų skiriamuosius ir dominuojančius elementus (*Europos Teisingumo Teismo 1997 m. lapkričio 11 d. sprendimas byloje Sabel BV v. Puma AG, Rudolf Dassler Sport, bylos Nr. C-251/95, 23 p.*). Metodinių nurodymų dėl prekių ir paslaugų ženklų tapatumo bei panašumo nustatymo, patvirtintų Valstybinio patentų biuro direktoriaus 1996-07-11 įsakymu Nr. 28, 2.2 punkte nustatyta, kad ženklų panašumą lemia juose esančių elementų bendrumas. Panašumui turi įtakos sutampančių ir nesutampančių elementų santykis, taip pat jų svarba ženklų kompozicijoje. Bendriausias ženklų panašumo kriterijus yra bendras suvokimo įspūdis, kurį sukelia ženklas ir jo vaizdo prasmė, dėl ko vartotojai ūkinėje veikloje gali ženklus supainioti, nepaisant tam tikrų juos sudarančių elementų skirtumų.

Suinteresuoto asmens prekių ženklas „Purland“ (reg.Nr. 009993452) yra žodinis-vaizdinis ženklas, sudarytas iš žodžio „Purland“, taip pat grafinių elementų: ovalo formos figūra, perrišta juosta, stilizuotas „K“ raidės elementas.

Protestuojamas ženklas „Pure Fields “ (reg. Nr. 67339) taip pat yra žodinis-vaizdinis ženklas, sudarytas iš dviejų žodžių „Pure Fields“ junginio bei prieš jį patalpinto grafinio elemento, primenančio stilizuotą augalą.

Lietuvos Aukščiausiasis Teismas yra pažymėjęs, kad „prekių ženklų teisėje pripažįstama, kad paprastai žodinis elementas yra stiprusis bei lemiantis bendrą suvokimo įspūdį elementas žodiniame-vaizdiniame prekių ženkle“ (LAT 2003-04-23 nutartis civ. byloje Nr. 3K-3-465). Įvertinus lyginamųjų prekių ženklų bendrą sukuriamą suvokimo įspūdį konstatuojama, kad pagrindiniais (dominuojančiais) ženklų elementais laikytini žodiniai elementai „Purland“ bei „Pure Fields“, nes grafiniai elementai – arba tik paryškina žodinį elementą (suinteresuoto asmens ženkle žodinio elemento įkomponavimas į juosta perrištą ovalo figūrą) arba tėra dekoratyviniai, neteikiantys aiškios informacijos (stilizuotas raidės elementas suinteresuoto asmens ženkle, stilizuotas simbolis, primenantis augalą, protestuojamame ženkle).

Pažymėtina, kad pagrindiniai ženklų elementai „Purland“ bei „Pure Fields“ nėra panašūs vizualiai, nes juos sudaro nevienodas žodžių skaičius: suinteresuoto asmens ženklą sudaro tik vienas žodinis elementas, tuo tarpu protestuojamą – dviejų žodžių junginys. Be to, pirmų trijų raidžių sutapimas nėra pakankamas pagrindas teigti, kad ženklai yra panašūs vizualiai, nes didžioji ženklų dalis „-land“ bei „Fields“ neturi jokių struktūros panašumų. Atkreiptinas dėmesys, kad grafiniai ženklų elementai tik paryškina pagrindinių elementų žodžių „Purland“ bei „Pure Fields“ nepanašumą, tokiu būdu visuma ženklus sudarančių elementų suformuoja pakankamai skirtingą ženklų bendrą suvokimo įspūdį.

Atsižvelgiant į tai, kad lyginamuosius prekių ženklus sudaro ne lietuvių kalbos žodžiai, nėra galimybės konkrečiai nustatyti, kaip juos ištars vidutinis vartotojas. Dalies vartotojų, žinančių anglų kalbą, protestuojamas ženklas, sudarytas iš šios kalbos žodžių, gali būti tariamas taikant šios kalbos taisykles, likusi vartotojų dalis žodinius elementus tars taip, kaip jie užrašyti, t.y. sutaps tik pirmų trijų raidžių tarimas, tačiau didžiosios ženklų dalies tarimas absoliučiai yra skirtingas. Įvertinus šias aplinkybes, konstatuotina, kad ženklų pagrindiniai elementai fonetiškai yra skirtingi.

Vertinant ženklus semantiškai, Apeliacinis skyrius pažymi, kad suinteresuoto asmens argumentai dėl žodinio elemento „Purland“ suvokimo nėra pagrįsti jokiais įrodymais. Nėra jokių įrodymų, kad vidutinis vartotojas suvoktų bei kildintų šį elementą kaip sudurtinį žodį, sudarytą iš dviejų anglų kalbos žodžių „Pure“ ir „Land“. Taip pat menkai tikėtina, kad šį žodinį elementą suvoktų kaip vokiečių kilmės žodį, nes minėta kalba nėra paplitusi tarp Lietuvos gyventojų (*Europos Komisjos 2012 m. duomenimis, vokiečių kalbą moka tik 14 proc. – Special Eurobarometer 386, Europeans and their languages, February – March 2012, http://ec.europa.eu/public_opinion/archives/ebs/ebs_386_en.pdf*). Tokiu būdu darytina išvada, kad žodis „Pur-

land“ bus suvokiamas kaip dirbtinis žodis, neturintis konkrečios prasmės. Tuo tarpu protestuojamą ženklą „Pure Fields“ sudaro anglų kalbos žodžių junginys: *pure – grynas, tyras; field – laukas, dirva, pieva (B. Piesarskas. Didysis anglų-lietuvių kalbų žodynas, Alma littera, 2010, psl. 721, 338),* taigi ženklo prasmė buvo suvokiama kaip gryni/tyri laukai/dirvos/pievos.

Metodinių nurodymų 3.1.2 d) punkte nustatyta, kad ženklai su prasminiais žodžiais, lyginant su dirbtiniais, yra stiprūs ženklai, o vadovaujantis Metodinių nurodymų 3.1.3 punktu, prasminis panašumas gali būti savarankiškas prekių ženklų panašumo kriterijus. Kadangi nagrinėjamu atveju vienas iš lyginamų ženklų laikytinas neturinčiu prasmės, o kitas sudarytas iš suprantamų prasminių žodžių, negalima konstatuoti lyginamų ženklų semantinio panašumo. Tokia išvada darytina atsižvelgiant ir į Teisingumo Teismo praktiką, kurioje pripažįstama, kad kai bent vieno iš dviejų nagrinėjamų žymenų reikšmė yra aiški ir apibrėžta, kad atitinkama visuomenė ją gali nedelsdama suvokti, šių žymenų konceptualūs skirtumai gali nuslopinti tarp jų esančius vizualinius ir fonetinius panašumus (*2006 m. sausio 12 d. sprendimas byloje Ruiz-Picasso ir kt. v. Vidaus rinkos harmonizavimo tarnyba (Prekių ženklai ir dizainas) (OHIM) (byla Nr. C-361/04P, 20 p.)*.

Pagal tai, kas išdėstyta, darytina išvada, kad nagrinėjamu atveju nustatyti lyginamų prekių ženklų skirtumai yra tokio pobūdžio, kad nėra pagrindo konstatuoti protestuojamo ženklo ,,Pure Fields“ (reg. Nr. 67339) klaidinamo panašumo į suinteresuoto asmens prekių ženklą „Purland“ (reg.Nr.009993452).

Nustačius, kad ženklai panašūs, toliau jie tikrinami prekių ir (arba) paslaugų panašumo kontekste. Prekių (paslaugų), kurioms ženklai registruojami, vienarūšiškumas nustatomas pagal Metodiniuose nurodymuose įtvirtintus kriterijus – prekių (paslaugų) rūšį, paskirtį bei realizavimo sąlygas (4.1 p.). Kadangi nebuvo konstatuotas lyginamųjų ženklų panašumas, todėl prekių bei paslaugų, kurioms ženklai registruoti, tapatumo ar panašumo nustatymas neturi teisinės reikšmės. Taip pat pažymėtina, kad suinteresuoto asmens pateiktas įrodymas Nr. 4 nepagrindžia suinteresuoto asmens argumentų dėl ženklo „Purland“ stipresnio skiriamojo požymio ar reputacijos Bendrijoje buvimo. Minėtame įrodyme remiamasi vartotojų apklausa, atlikta Vokietijoje, Čekijoje, Slovakijoje dėl ženklo „Purland“ žinomumo tam tikroje produktų grupėje, lyginant su kitais prekių ženklais. Apeliacinio skyriaus nuomone, tam tikras ženklo žinomumo palyginimas kitų ženklų kontekste nepagrindžia konkretaus ženklo reputacijos tam tikroje teritorijoje, nes nėra pateikta įrodymų dėl visų lyginamų ženklų, (t.y. tų kurių kontekste yra svarstomas ženklo žinomumo lygis) vienokio ar kitokio žinomumo lygio.

Atsižvelgiant į tai, kas išdėstyta, konstatuotina, kad nagrinėjamu atveju nebuvo nustatytos visos aplinkybės pagal PŽĮ 7 straipsnio 1 dalies 2 punkto nuostatas, todėl protestas yra atmestinas.

IV. APELIACINIO SKYRIAUS IŠVADA

Apeliacinis skyrius, vadovaudamasis Lietuvos Respublikos prekių ženklų įstatymo 18 straipsnio 5 dalies 2 punktu,

n u t a r i a

protestą atmesti ir palikti galioti prekių ženklo „PURE FIELDS“ registraciją Nr. 67339.

Apeliacinio skyriaus sprendimas per 6 mėnesius nuo priėmimo dienos gali būti skundžiamas Vilniaus apygardos teismui.

LIETUVOS RESPUBLIKOS VALSTYBINIO PATENTŲ BIURO APELIACINIO SKYRIAUS S P R E N D I M A S

2014 m. spalio 21 d. Nr. 2Ap-1628 Vilnius

Lietuvos Respublikos valstybinio patentų biuro Apeliacinis skyrius (toliau – Apeliacinis skyrius) rašytinio proceso tvarka išnagrinėjo suinteresuoto Fidia Farmaceutici S. p. A. (Italija, IT), atstovaujamo advokatės, patentinės patikėtinės R. Žabolienės, protestą Nr. PNZ-241 dėl uždarajai akcinei bendrovei „Laifarma“ (Lietuva, LT), atstovaujamai advokatės I. Burbulytės, priklausančios prekių ženklo „Piaskledinas“ registracijos Nr. 67868 pripažinimo negaliojančia 5 klasės prekėms „farmacijos ir veterinarijos preparatai; higienos preparatai medicinos reikmėms; dietiniai produktai (medicinos reikmėms), kūdikių maistas; pleistrai; tvarsliava; dantų plombavimo ir datų išlajų gamybos medžiagos; dezinfekavimo preparatai; kenkėjų naikinimo preparatai; fungicidai, herbicidai“.

I. PROTESTO TURINYS

2014-02-12 suinteresuotas asmuo Fidia Farmaceutici S. p. A. Apeliaciniam skyriui padavė protestą Nr. PNZ-241, prašydamas pripažinti negaliojančia uždarajai akcinei bendrovei „Laifarma“ priklausančią prekių ženklo „Piaskledinas“ registraciją Nr. 67868 5 klasės prekėms „farmacijos ir veterinarijos preparatai; higienos preparatai medicinos reikmėms; dietiniai produktai (medicinos reikmėms), kūdikių maistas; pleistrai; tvarsliava; dantų plombavimo ir datų išlajų gamybos medžiagos; dezinfekavimo preparatai; kenkėjų naikinimo preparatai; fungicidai, herbicidai“.

Proteste suinteresuotas asmuo nurodė, kad užprotestuoto prekių ženklo registracija neatitinka Lietuvos Respublikos prekių ženklų įstatymo (Žin., 2000, Nr. 92-2844) (toliau – PŽĮ) 7 straipsnio 1 dalies 2 punkto reikalavimų.

III. SPRENDIMO MOTYVAI

Suinteresuotas asmuo protestą grindė PŽĮ 7 straipsnio 1 dalies 2 punktu, kuris nustato, kad ženklo registracija pripažįstama negaliojančia, jeigu jis yra tapatus įregistruotam ar pareikštam registruoti ankstesniam ženklui tapačioms ar panašioms prekėms ir (ar) paslaugoms arba klaidinamai į jį panašus ir dėl to yra galimybė suklaidinti visuomenę, įskaitant klaidinamą asociaciją su ankstesniu ženklu.

Tam, kad prekių ženklo registracija būtų pripažinta negaliojančia remiantis šia įstatymo nuostata, būtina žemiau išvardintų aplinkybių visuma:

- vėlesnė ginčijamo prekių ženklo registracija,
- ginčijamo prekių ženklo tapatumas ar klaidinamas panašumas į ankstesnį prekių ženklą,
- prekių ir (ar) paslaugų, kurioms žymėti registruojamas ginčijamas prekių ženklas, tapatumas ar klaidinamas panašumas į ankstesniu prekių ženklu žymimas prekes ir (ar) paslaugas, galimybė suklaidinti visuomenę dėl prekių ženklų savininko.

Nustačius, kad egzistuoja visų šių aplinkybių visuma, prekių ženklo registracija gali būti pripažįstama negaliojančia visoms ar daliai prekių ir (ar) paslaugų (PŽĮ 18 straipsnio 5 dalies 1 punktas).

Suinteresuotas asmuo protestą grindė prekių ženklo „PIASCLEDINE“ registracija Nr. 9406, paraiška šiam ženklui įregistruoti Valstybiniam patentų biurui paduota 1993-03-16, ženklo registracijos galiojimas pratęstas, apie tai paskelbta atitinkamai 2004-02-25, 2013-06-25**.** Ženklas yra registruotas 5 klasės prekėms „farmaciniai, veterinariniai; higieniniai ir dietiniai produktai, skirti medicinos reikmėms; pleistrai, perrišimo medžiagos, dezinfekavimo priemonės“.

Užprotestuotas prekių ženklas – „Piaskledinas“, registracijos Nr. 67868, paraiška Nr. 2012 2123 šiam ženklui registruoti Valstybiniam patentų biurui paduota 2012-11-28. Ženklas pareikštas registruoti 5 klasės prekėms „farmacijos ir veterinarijos preparatai; higienos preparatai medicinos reikmėms; dietiniai produktai (medicinos reikmėms), kūdikių maistas; pleistrai; tvarsliava; dantų plombavimo ir datų išlajų gamybos medžiagos; dezinfekavimo preparatai; kenkėjų naikinimo preparatai; fungicidai, herbicidai“.

PŽĮ 7 straipsnio 2 dalies 1 punkte nurodyta, kad ankstesnis ženklas yra ženklas, kurio paraiškos padavimo data Lietuvos Respublikoje yra ankstesnė už šio straipsnio 1 dalyje nurodyto ženklo paraiškos padavimo datą, prireikus atsižvelgiant į prašomą suteikti ar suteiktą prioritetą. Remiantis šia įstatymo nuostata, suinteresuoto asmens prekių ženklas yra ankstesnis ženklas negu protestuojamas ženklas.

Nustatant suklaidinimo galimybės egzistavimą, prekių ženklai turi būti palyginti atliekant bendrą ženklų vizualaus, fonetinio ir semantinio panašumo įvertinimą. Palyginimas turi būti paremtas bendru ženklų sukuriamu įspūdžiu, turint omenyje jų skiriamuosius ir dominuojančius elementus (*Europos Teisingumo Teismo 1997 m. lapkričio 11 d. sprendimas byloje Sabel BV v. Puma AG, Rudolf Dassler Sport, bylos Nr. C-251/95, 23 p.*). Metodinių nurodymų dėl prekių ir paslaugų ženklų tapatumo bei panašumo nustatymo, patvirtintų Valstybinio patentų biuro direktoriaus 1996-07-11 įsakymu Nr. 28, 2.2 punkte nustatyta, kad ženklų panašumą lemia juose esančių elementų bendrumas. Panašumui turi įtakos sutampančių ir nesutampančių elementų santykis, taip pat jų svarba ženklų kompozicijoje. Bendriausias ženklų panašumo kriterijus yra bendras suvokimo įspūdis, kurį sukelia ženklas ir jo vaizdo prasmė, dėl ko vartotojai ūkinėje veikloje gali

ženklus supainioti, nepaisant tam tikrų juos sudarančių elementų skirtumų.

Suinteresuoto asmens prekių ženklas yra žodinis, sudarytas iš žodžio „PIASCLEDINE“, užrašyto didžiosiomis lotyniškos abėcėlės raidėmis, standartiniu šriftu. Užprotestuotas ženklas taip pat yra žodinis, sudarytas iš žodžio „Piaskledinas“, užrašyto lotyniškos abėcėlės raidėmis, standartiniu šriftu, pirma raidė yra didžioji, visos kitos mažosios.

Vertinant ženklų bendrą suvokimo įspūdį pažymėtina, kad jį formuoja ženklų pagrindiniai elementai žodžiai „PIASCLEDINE“ ir „Piaskledinas“. Lyginamieji ženklai yra panašūs vizualiai, nes juos sudaro ilgi žodžiai, sudaryti iš 11 bei 12 raidžių, iš kurių 9 raidės sutampa bei yra išdėstytos iš eilės. Ženklų išpildymas didžiosiomis ar mažosiomis raidėmis nėra esminis skirtumas, nes vartotojo bendrą suvokimo įspūdį įtakoja pats žodis, bet ne jo išpildymas, ypač kai jis pateiktas standartiniu šriftu. Ženklai skiriasi raidėmis „C“ ir „K“, esančiomis tarp sutampančių dalių, bei protestuojamo ženklo galūne „AS“. Apeliacinis skyrius pripažįsta pagrįstais suinteresuoto asmens argumentus, kad ženklus sudarantys žodžiai yra pakankamai ilgi, todėl žodžių viduryje esančių raidžių „C“ bei „K“ skirtumas, esantis tarp identiškų kitų žodžių dalių, gali būti nepastebėtas. Vertinant fonetiškai pažymėtina, kad identiškai tariami bus 5 skiemenys iš 6, kadangi „C“ raidės tarimas sutampa ir yra tariamas kaip „K“, taigi žodžiai skiriasi tik galūne „AS“. Semantiškai ženklai nelygintini, nes ženklus sudaro dirbtiniai žodžiai, neturintys konkrečios prasmės.

Įvertinus tai, kas išdėstyta, darytina išvada, kad protestuojamas ženklas „Piaskledinas“ (reg. Nr. 67868) yra klaidinamai panašus į suinteresuoto asmens prekių ženklą „PIASCLEDINE“ (reg.Nr. 9406).

Nustačius, kad ženklai panašūs, toliau jie tikrinami prekių ir (arba) paslaugų panašumo kontekste. Prekių (paslaugų), kurioms ženklai registruojami, vienarūšiškumas nustatomas pagal Metodiniuose nurodymuose įtvirtintus kriterijus – prekių (paslaugų) rūšį, paskirtį bei realizavimo sąlygas (4.1 p.). Siekiant įvertinti nagrinėjamų prekių ar paslaugų panašumą, reikia atsižvelgti į visus svarbius, ryšį tarp prekių ar paslaugų apibūdinančius, veiksnius. Šie veiksniai visų pirma apima jų rūšį, paskirtį, naudojimą ir tai, ar jos yra konkuruojančios tarpusavyje, ar papildančios vienos kitas (*1998 m. rugsėjo 29 d. Europos Teisingumo Teismo sprendimo byloje Canon Kabushiki Kaisha v. Metro-Goldwyn-Mayer Inc., C-39/97, 23 p.; 2008 m. gruodžio 18 d. Teisingumo Teismo sprendimo byloje Editions Albert René v. VRDT, C-16/06 P, 65 punktas).*

Suinteresuoto asmens ženklas yra registruotas 5 klasės prekėms „farmaciniai, veterinariniai; higieniniai ir dietiniai produktai, skirti medicinos reikmėms; pleistrai, perrišimo medžiagos, dezinfekavimo priemonės“, protestuojamas ženklas - 5 klasės prekėms „farmacijos ir veterinarijos preparatai; higienos preparatai medicinos reikmėms; dietiniai produktai (medicinos reikmėms), kūdikių maistas; pleistrai; tvarsliava; dantų plombavimo ir datų išlajų gamybos medžiagos; dezinfekavimo preparatai; kenkėjų naikinimo preparatai; fungicidai, herbicidai“.

Apeliacinis skyrius sutinka su suinteresuoto asmens pozicija, kad protestuojamo prekių ženklo prekės „farmacijos ir veterinarijos preparatai; higienos preparatai (medicinos reikmėms); dietiniai produktai medicinos reikmėms; pleistrai, tvarsliava; dezinfekavimo preparatai“ yra identiškos suinteresuoto asmens ženklu žymimoms prekėms „farmaciniai, veterinariniai; higieniniai ir dietiniai produktai, skirti medicinos reikmėms; pleistrai, perrišimo medžiagos, dezinfekavimo priemonės“. Dėl likusių 5 klasės prekių Apeliacinio skyriaus sprendimuose ne kartą yra pažymėta, kad „dantų plombavimo ir dantų įspaudų medžiagos“ panašios į tokias prekes kaip „farmaciniai, „higieniniai produktai“, kurias žymi ankstesnis ženklas, dėl savo paskirties, galutinių vartotojų ir platinimo kanalų sutapimo. Protestuojamo ženklo prekių sąraše nurodytos prekės „kūdikių maistas“ apima specialius produktus, skirtus kūdikių maitinimui, tarp šių prekių ir ankstesnio ženklo sąraše nurodytų prekių „dietiniai produktai medicinos reikmėms“ egzistuoja panašumas dėl paskirties, gamintojų bei platinimo kanalų sutapimo. Apeliacinis skyrius pažymi, kad ginčijamos prekės „fungicidai“ apima fungicidinį poveikį (grybelių augimą slopinančius) turinčius preparatus, naudojamus medicinos srityje, taigi patenka į platesnę farmacinių preparatų kategoriją. „Kenkėjų naikinimo preparatai“ skirti tam pačiam tikslui kaip suinteresuoto asmens „farmaciniai preparatai“ – gydyti ar užkirsti kelią žmonių ar gyvūnų ligoms (šiuo atveju sukeltoms parazitų), tikėtinas šių prekių gamintojų ir realizavimo sąlygų sutapimas. Nurodytos prekės laikomos panašiomis ir Vidaus rinkos derinimo tarnybos (toliau – VRDT) praktikoje, pvz., Protestų skyriaus sprendimai protestuose Nr. B 1 912 180, B 1 442 674).

Tačiau ginčijamų 5 klasės prekių „herbicidai“ panašumas į suinteresuoto asmens prekes negalėtų būti konstatuotas. Pagrindinė ir svarbiausia herbicidų paskirtis – augalų apsauga nuo piktžolių, šios prekės gaminamos skirtingų gamintojų, platinamos ir parduodamos skirtingose prekybos vietose negu farmaciniai preparatai, jos nėra nei konkuruojančios, nei papildančios vienos kitas (pvz. VRDT Protestų skyriaus sprendimuose protestuose Nr. B 1 912 180, B 1 442 674 pripažintas lyginamų prekių nepanašumas).

Visuomenės suklaidinimo galimybė turi būti įvertinama globaliai (bendrai), imant domėn visus faktorius, reikšmingus konkrečiomis bylos aplinkybėmis. (Europos Teisingumo Teismo 1997 m. lapkričio 11 d. sprendimas, priimtas byloje Sabel BV v. Puma AG, Rudolf Dassler Sport, bylos Nr. C-251/95 (ECR, 1997, I-6191), Europos Teisingumo Teismo 1998 m. rugsėjo 29 d. sprendimas, priimtas byloje Canon Kabushiki Kaisha v. Metro-Goldwyn-Mayer Inc., bylos Nr. C-39/97 (ECR, 1998, I-5507), Europos Teisingumo

Teismo 1999 m. birželio 22 d. sprendimas, priimtas byloje *Lloyd Schuhfabrik Meyer & Co. GmbH v. Klijsen Handel BV,* bylos Nr. C-342/97, (ECR, 1999, I-3819), Europos Teisingumo Teismo 2000 m. birželio 22 d. sprendimas byloje *Marca Mode CV v. Adidas AG and Adidas Benelux BV*, bylos Nr. C-425/98 (ECR, 2000, I-4861). Kaip jau buvo minėta, globalus (bendras) suklaidinimo galimybės įvertinimas, priklausantis nuo vizualinio, fonetinio ir prasminio konkrečių ženklų panašumo, turi būti paremtas bendru jų sukuriamu įspūdžiu, turint galvoje, konkrečiai - jų skiriamuosius ir dominuojančius (svarbiausius) elementus (Europos Teisingumo Teismo 1997 m. lapkričio 11 d. sprendimas, priimtas byloje *Sabel BV v. Puma AG, Rudolf Dassler Sport*, bylos Nr. C-251/95 (ECR, 1997, I-6191), Europos Teisingumo Teismo 1999 m. birželio 22 d. sprendimas, priimtas byloje *Lloyd Schuhfabrik Meyer & Co. GmbH v. Klijsen Handel BV,* bylos Nr. C-342/97, (ECR, 1999, I-3819). Iš to darytina išvada, kad suklaidinimo galimybė yra vertinamojo pobūdžio teisinė kategorija. Konkrečiu atveju, esant lyginamųjų ženklų panašumui, bei dalies 5 klasės prekių tapatumui bei panašumui, darytina išvada, kad egzistuoja ir visuomenės suklaidinimo galimybė.

Pagal tai, kas išdėstyta, konstatuojama, kad nagrinėjamu atveju buvo nustatytos visos aplinkybės pagal PŽĮ 7 straipsnio 1 dalies 2 punkto nuostatas, t.y. buvo nustatyta, kad protestuojamas ženklas yra klaidinamai panašus į ankstesnį suinteresuoto asmens ženklą ir yra pareikštas registruoti iš dalies tapačioms bei panašioms 5 klasės prekėms žymėti, todėl egzistuoja vartotojų suklaidinimo galimybė.

IV. APELIACINIO SKYRIAUS IŠVADA

Apeliacinis skyrius, vadovaudamasis Lietuvos Respublikos prekių ženklų įstatymo 18 straipsnio 5 dalies 1 punktu,

n u t a r i a

protestą tenkinti iš dalies ir prekių ženklo „Piaskledinas“ registraciją Nr. 67868 pripažinti negaliojančia 5 klasės prekėms „farmacijos ir veterinarijos preparatai; higienos preparatai medicinos reikmėms; dietiniai produktai (medicinos reikmėms), kūdikių maistas; pleistrai; tvarsliava; dantų plombavimo ir datų išlajų gamybos medžiagos; dezinfekavimo preparatai; kenkėjų naikinimo preparatai; fungicidai“.

Apeliacinio skyriaus sprendimas per 6 mėnesius nuo priėmimo dienos gali būti skundžiamas Vilniaus apygardos teismui.

Oficialus biuletenis
„LIETUVOS RESPUBLIKOS VALSTYBINIO PATENTŲ BIURO
OFICIALUS BIULETENIS“, 02, 2015
Lietuvos Respublikos valstybinis patentų biuras,
Kalvarijų g. 3, LT-09310 Vilnius