ISSN 1648-9985
(online)

LIETUVOS RESPUBLIKOS VALSTYBINIO PATENTŲ BIURO OFICIALUS BIULETENIS

2015/04, 2015-04-27

OFFICIAL BULLETIN OF THE STATE PATENT BUREAU OF THE REPUBLIC OF LITHUANIA

IŠRADIMAI / INVENTIONS

Paraiškos / Applications - 2013 100 - 2014 125
Patentai / Patents - 6137 - 6147

DIZAINAS / DESIGNS

Registracijos / Registrations - --

PREKIŲ ŽENKLAI / TRADEMARKS

Registracijos / Registrations 70666 - 70922

4 2015
VILNIUS

Lietuvos Respublikos valstybinio patentų biuro oficialiame biuletenyje *skelbiami išradimai, dizainas, prekių ženklai, registruoti Lietuvos Respublikos registruose pagal 2000 m. spalio 10 d. Lietuvos Respublikos prekių ženklų įstatymą Nr. VIII-1981, 2010 m. gruodžio 23 d. Lietuvos Respublikos patentų įstatymą Nr. XI–1261, 2002 m. lapkričio 7 d. Lietuvos Respublikos dizaino įstatymą Nr. IX–1181, Europos patentų paraiškos bei patentai, išplėsti Lietuvos Respublikoje 1994 m. sausio 25 d. Lietuvos Respublikos Vyriausybės ir Europos patentų organizacijos (EPO) susitarimu dėl Europos patentų galiojimo išplėtimo, bei Europos patentų paraiškos, paduotos pagal Europos patentų konvenciją (EPK), kurioms suteikta laikina apsauga Lietuvos Respublikoje, ir Europos patentai, įsigalioję Lietuvos Respublikoje pagal EPK.*

Išradimų, dizaino, prekių ženklų bei Europos patentų paraiškų bei patentų paskelbimo šiame oficialaus biuletenio numeryje data – 2015 m. balandžio 27 d.

The Official Bulletin of the State Patent Bureau of the Republic of Lithuania *contains recordings in the Registers of Patents, Designs, Trademarks of the Respublic of Lithuania under the Law on Trademarks of the Republic of Lithuania No. VIII–1981 of October 10, 2000, the Patent Law of the Republic of Lithuania No. XI–1261 of December 23, 2010, the Design Law of the Republic of Lithuania No. IX–1181 of November 7, 2002, data on European Patent Applications and Patents extended to Republic of Lithuania under the Agreement on the extension of European Patents between the Government of the Republic of Lithuania and the European Patent Organization (EPO) of January 25, 1994, and European Patent Applications filed under European Patent Convention (EPC), that have provisional protection in Republic of Lithuania, and European Patents entered in force in Republic of Lithuania according to EPC.*

Date of publication of the Inventions, Designs, Trademarks, European Patent Applications and Patents in this number of the Official Bulletin – April 27, 2015.

© Lietuvos Respublikos valstybinis patentų biuras, 2015

Turinys

OFICIALŪS PRANEŠIMAI ... 2
Patentinių patikėtinių sąrašas ... 2
Valstybių kodai ... 5

IŠRADIMAI ... 7
BB1A* Paskelbtos paraiškos (A)** ... 8
FG9A Išduoti patentai (B) ... 23
FD9A Atšauktos paraiškos ... 32
PD9A, TA9A, TC9A, TH9A Patento pakeitimai ... 33
MM9A Panaikinti patentai ... 34
Vardinė rodyklė ... 35
Sisteminė rodyklė ... 43
Numerinė rodyklė ... 45
Numerinė paraiškų rodyklė ... 46
Ketvirtinė rodyklė ... 48
EUROPOS PATENTAI ... 51
BB1D Paskelbtos paraiškos ... 51
FG9D Paskelbti patentai ... 52
FG4D Paskelbti patentai ... 60
PC9D Patento perleidimas ... 219
PD9D, DC9D, TH9A Patento pakeitimai ... 220
MM9D Išplėtimo panaikinimas ... 223
MG9D Išplėtimo pripažinimas negaliojančiu ... 224
MF9D Išplėtimo pripažinimas negaliojančiu ... 225
MM4D Panaikinti patentai ... 226
MK9D Baigę galioti patentai ... 227
MG4D Patentai pripažinti negaliojančiais ... 229
ND9D Papildomos apsaugos liudijimai ... 310
TK9D Atitaisymai ... 312
Sisteminė patentų rodyklė ... 314
Numerinė patentų rodyklė ... 320
Klasifikacijos skyriai ... 325

DIZAINAS ... 326
MA9L Dizaino išregistravimas ... 326
MK9L Registracijos galiojimo pasibaigimas ... 327
ND9L Registracijos galiojimo pratęsimas ... 328
Ketvirtinė rodyklė ... 330
Klasifikacijos klasės ... 331

PREKIŲ IR PASLAUGŲ ŽENKLAI ... 332
FG9Y Paskelbtos registracijos ... 329
MF9Y Registracijos pripažintos negaliojančiomis ... 531
PD9Y, TC9Y, TH9Y Pakeitimai ... 532
ND9Y Registracijos galiojimo pratęsimas ... 543
MM9Y Ženklo išregistravimas ... 589
PC9Y Ženklo perdavimas ... 595
QB9Y Licencijos suteikimas ... 599
QC9Y Licencinės sutarties išregistravimas ... 600
MA9Y Atšauktos registracijos ... 601
RC9Y Teisės į ženklą įkeitimas ... 602
MF9T Registracijos, pripažintos negaliojančiomis ... 604
Vardinė rodyklė ... 605
Sisteminė rodyklė ... 612
Numerinė rodyklė ... 614
Ketvirtinė rodyklė ... 620
Klasifikacijos klasės ... 651

APELIACINIO SKYRIAUS SPRENDIMAI ... 653

Contents

OFFICIAL NOTICES ... 2
List of Patent Attorneys ... 2
Codes of Countries ... 5

INVENTIONS ... 7
BB1A Published Applications (A) ... 8
FG9A Granted Patents (B) ... 23
FD9A Withdraw Applications ... 32
PD9A, TA9A, TC9A, TH9A Changes ... 33
MM9A Lapsed Patents ... 34
Name Index ... 35
Subject Matter Index ... 43
Number Index ... 45
Number Index of Applications ... 46
Quater index ... 48
EUROPEAN PATENTS ... 51
BB1D Published Applications ... 51
FG9D Published Patents ... 52
FG4D Published Patents ... 60
PC9D Transfer of Patents ... 219
PD9D, DC9D, TH9A Changes ... 220
MM9D Cancellation of Extension ... 223
MG9D Invalidation of Extension ... 224
MF9D Invalidation of Extension ... 225
MM4D Lapsed Patents ... 226
MK9D Expired Patents ... 227
MG4D Invalidated Patents ... 229
ND9D Supplementary Protection Certificates ... 310
TK9D Rectifications ... 312
Subject Matter Index of Patents ... 314
Number Index of Patents ... 320
Sections according to the Classification ... 325

DESIGNS ... 326
MA9L Lapse of Registrations ... 326
MK9L Expiration of Registrations ... 327
ND9L Renewal of Registrations ... 328
Quater index ... 330
Classes according to the Classification ... 331

TRADEMARKS AND SERVICE MARKS ... 332
FG9Y Published Registrations ... 329
MF9Y Invalidated Registrations ... 531
PD9Y, TC9Y, TH9Y Changes ... 532
ND9Y Renewal of Registrations ... 543
MM9Y Lapse of Registration ... 589
PC9Y Transfer of Marks ... 595
QB9Y Licensing ... 599
QC9Y Removal of Licencing Contract ... 600
MA9Y Cancelled Registrations ... 601
RC9Y Pledging of the Mark ... 602
MF9T Invalidated Registrations ... 604
Name Index ... 605
Subject Matter Index ... 612
Number Index ... 614
Quater index ... 620
Classes according to the Classification ... 651

DECISIONS ADOPTED OF THE DIVISION OF APPEALS ... 653

* *Pagal PINO standartą ST.17*
** *Pagal PINO standartą ST.16*

LIETUVOS RESPUBLIKOS PATENTINIŲ PATIKĖTINIŲ SĄRAŠAS

Duomenys iš Lietuvos Respublikos
patentinių patikėtinių registro 2015 m. balandžio 20 d.

1. Vytautas Dovydėnas
V. Grybo g. 41-38
LT-10320 Vilnius
tel.: (370 5) 231 28 11
fax: (370 5) 261 76 93
e-mail: litpa@email.lt

2. Angelė Gurklytė
J. Basanavičiaus g. 11/1
LT-03108 Vilnius
tel.: (370 5) 212 35 58
(370 5) 261 62 83
fax: (370 5) 212 35 57
e-mail: ppc@post.omnitel.net

3. Marius Jakulis - Jason
AAA Law
Jasinskio g. 16A
LT-03163 Vilnius
tel.: (370 5) 252 66 76
fax: (370 5) 252 66 70
e-mail: info@AAALaw.EU

4. Leonas Antanas Kučinskas
Dr. Leono A. Kučinsko
patentinių paslaugų firma
Kaštonų g. 5-7
LT-01107 Vilnius
tel.: (370 5) 262 67 23
mob. (370 698) 80 624
fax: (370 5) 260 96 65
(370 5) 272 48 50
e-mail: leopat@is.lt

6. Marija Lenkutienė
Patentinių paslaugų centras, UAB
J. Basanavičiaus g. 11/1
LT-03108 Vilnius
tel.: (370 5) 212 35 58
(370 5) 261 62 83
fax: (370 5) 212 35 57
e-mail: ppc@post.omnitel.net

7. Reda Žabolienė
Advokatės Redos Žabolienės
kontora METIDA
Verslo centras VERTAS
Gynėjų g. 16, LT- 01109 Vilnius
tel.: (370 5) 249 08 30
(370 5) 249 08 31
(370 5) 249 08 32
fax: (370 5) 249 08 33
e-mail: patent@metida.lt
reda.zaboliene@metida.lt

8. Virgina Adolfina Draugelienė
UAB „TARPINĖ“
p.o.box 1202, LT-01007
A.P.Kavoliuko g. 24-152
LT-04328 Vilnius
tel.: (370 5) 230 56 52
mob. (370 614) 13 670
fax: (370 5) 248 97 37
e-mail: draugeliene@tarpine.lt

9. Liudmila Gerasimovič
IĮ „Liudmila Gerasimovič,
Patentinis patikėtinis“
Vingrių g. 13-42
LT-01141 Vilnius
tel.: (370 5) 231 08 27
fax: (370 5) 231 05 93
e-mail: info@gerasimovic.com

LIST OF PATENT ATTORNEYS OF THE REPUBLIC OF LITHUANIA

Data from the Register of the Patent Attorneys
of the Republic of Lithuania on April 20, 2015

10. Vytautas Guobys
Ateities g. 3-9
LT-08306 Vilnius
tel.: (370 5) 262 42 50
fax: (370 5) 269 76 16
e-mail: vgpatent.lt@gmail.com

11. dr. Nijolė Viktorija Mickevičienė
Panerių g. 79a
LT-48425 Kaunas
tel.: (370 37) 26 02 23
mob. (370 686) 40 510
fax: (370 37) 30 86 68
e-mail: nemlietuva@hotmail.com

12. Genė Ona Sruogienė
UAB „TARPINĖ“
p.o.box 1202, LT-01007
A.P.Kavoliuko g. 24-152
LT-04328 Vilnius
tel.: (370 5) 230 56 52
mob. (370 614) 13 671
fax: (370 5) 248 97 37
e-mail: sruogiene@tarpine.lt

16. Nijolė Aliukaitė
p.o.box 2860
LT-01008 Vilnius ACP
tel.: (370 5) 275 04 54
mob. (370 616) 00266
e-mail: n.aliukaite@takas.lt

18. Jarūta Lotužytė
Medžiotojų g. 12-30
LT-92240 Klaipėda
tel.: (370 46) 21 68 14
(370 46) 29 30 15

19. Nijolė Nemcevičienė
Nijolės Nemcevičienės
patentinių paslaugų firma
Laisvės al. 101a-105
LT-44291 Kaunas
tel.: (370 37) 20 12 05
mob. (370 687) 155 95
fax: (370 37) 20 12 05
e-mail: ninema2009@yahoo.com

20. Aldona Orlienė
Kęstučio g. 59-11
LT-44303 Kaunas
tel.: (370 37) 22 76 57
(370 37) 70 58 04
mob. (370 686) 3 34 50
fax: (370 37) 20 43 59

21. Aldona Pacevičienė
A. Mickevičiaus g. 29-6
LT-44245 Kaunas
tel.: (370 37) 20 44 42
(370 37) 40 78 02
(370 98) 3 13 37
fax: (370 37) 40 78 03
e-mail: apaceviciene@takas.lt

22. Petras Puzinas
P.Puzino įmonė „Kalnuočiai“
Aguonų g. 140
LT-37452 Panevėžys
tel.: (370 45) 57 63 00
mob. (370 687) 267 14
fax: (370 45) 57 63 00
e-mail:
kalnuociai@post.omnitel.net

23. Raimonda Algimanta Skutele
Architektų g. 45-69
LT-04221 Vilnius
tel.: (370 5) 244 05 74
fax: (370 5) 244 05 74
e-mail: almonda@takas.lt

24. Irena Milda Srėbalienė
Patentinių paslaugų centras, UAB
J. Basanavičiaus g. 11/1
LT-03108 Vilnius
tel.: (370 5) 212 35 58
(370 5) 261 62 83
fax: (370 5) 212 35 57
e-mail: ppc@post.omnitel.net

25. Aurelija Šidlauskienė
Dr. V. Šidlauskas ir partneriai, UAB
K. Būgos g. 29
LT-44326 Kaunas
tel.: (370 37) 22 14 42
mob. (370 698) 787 25
fax: (370 37) 22 14 42
e-mail: aurelijosfirma@gmail.com

26. Lyra Tarnauskienė
UAB PATENTINĖ TEISINĖ APSAUGA,“
Maironio g. 14 B-1
LT-44298 Kaunas
tel.: (370 37) 32 10 67
mob. (370 687) 160 17
fax: (370 37) 32 10 90
e-mail: lyrat@takas.lt

27. Milda Tumkevičienė
Patentinių paslaugų centras, UAB
J. Basanavičiaus g. 11/1
LT-03108 Vilnius
tel.: (370 5) 212 35 58
(370 5) 261 62 83
fax: (370 5) 212 35 57
e-mail: ppc@post.omnitel.net

29. Liucija Janickaitė
Inpatra UAB
Šeškinės g. 59-53,
LT-07162 Vilnius
tel.: (370 5) 246 45 38
mob. (370 686) 518 25
fax: (370 5) 246 45 38
e-mail: pat.janickaite@gmail.com

30. Ramunė Garšvienė
Dūkštų g. 28-20
LT-07171 Vilnius
tel.: (370 5) 248 21 53
fax: (370 5) 248 21 53
e-mail: rgarsv@takas.lt

31. Stanislava Teleišienė
UAB „Brainera“
Savanorių pr. 217
LT-02300 Vilnius
tel.: (370 5) 264 80 88
mob. (370 601) 094 42
fax: (370 5) 264 80 99
e-mail: info@brainera.lt
stase@skynet.lt

32. Ona Vaičiulienė
V. Druskio g. 9-46
LT-04306 Vilnius
tel.: (370 5) 244 47 49
mob. (370 611) 37 406
fax: (370 5) 244 47 49
e-mail: ovaic@takas.lt

34. Liudmila Čebotariova
Patentinių paslaugų centras, UAB
J. Basanavičiaus g. 11/1
LT-03108 Vilnius
tel.: (370 5) 212 35 58
(370 5) 261 62 83
fax: (370 5) 212 35 57
e-mail: ppc@post.omnitel.net

35. Otilija Klimaitienė
AAA Law
Jasinskio g. 16A
LT-03163 Vilnius
tel.: (370 5) 252 66 76
fax: (370 5) 252 66 70
e-mail: o.klimaitiene@AAALaw.EU

36. Zita Grigienė
Savanorių pr. 222a-46
LT-50196 Kaunas
tel.: (370 37) 31 40 50
(370 37) 77 04 24
mob. (370 686) 550 16
fax: (370 37) 31 40 50
e-mail: zita.grigiene@gmail.com

37. Tatjana Sterlina
UAB „Intels“
Naugarduko g. 32/2
LT-03225 Vilnius
tel.: (370 5) 233 54 77
fax: (370 5) 216 22 88
e-mail: info@intels.lt
sterlina@post.5ci.lt

38. Gražina Pečiulienė
Bajorų kel. 11-18
LT-08466 Vilnius
mob. (370 686) 686 032 86
e-mail:
grazina.peciuliene38@gmail.com

39. Sigitas Bartkus
Breslaujos g. 3
LT-44403 Kaunas
tel.: (370 37) 40 18 30
mob. (370 687) 990 81
fax: (370 37) 35 12 71
e-mail: bartkus@mail.lei.lt

40. Nelia Janiušina
UAB „Intels“
Naugarduko g.32/2
LT-03225 Vilnius
tel.: (370 5) 233 54 77
fax: (370 5) 216 22 88
e-mail: info@intels.lt
intels@takas.lt

41. Danutė Lišauskaitė
Studentų g. 32-3
LT-50249 Kaunas
tel.: (370 37) 73 84 56

42. Aleksandras Loginovas
Studentų g. 32-3
LT- 50249 Kaunas
tel.: (370 37) 43 84 56

43. Marija Vanda Antanaitienė
p.o.box 3197
LT-06002 Vilnius
tel.: (370 5) 247 04 42
fax: (370 5) 247 04 42
e-mail: patent@takas.lt

44. Audronė Juodzevičienė
Medeinos g. 13-8
LT-06139 Vilnius
tel.: (370 5) 240 84 37
e-mail:
audrone.juodzeviciene@vilnius.lt

45. dr. Juozas Lapienis
UAB „MSP Europe“
Šeimyniškių g. 21-92
LT-09236 Vilnius
tel.: (370 5) 271 26 45
mob. (370 685) 11 286
fax: (370 5) 271 26 45
e-mail: lt@mikhailyuk.com
juzalap@gmail.com

46. Telesforas Urbaitis
Advokatas Telesforas Urbaitis
Gedimino pr. 28/2-801,
LT-01104 Vilnius
tel.: (370) 673 30 429
(370) 685 66 354
e-mail:
advokatas.Telesforas@gmail.com

47. Vaclovas Kiškis
Adomaičiai,
Lavoriškių p-tas,
LT-15032 Vilniaus raj.
tel.: (370 673) 44 400
e-mail: vaclovas@irii.lt
vaclovas@patentas.lt

48. Eglė Mickevičiūtė-Tiažkijienė
Advokatų kontora SORAINEN ir partneriai, Jogailos g. 4, LT-01116 Vilnius
tel.: (370 5) 272 39 24
mob. (370 687) 85 880
fax: (370 5) 272 39 24
e-mail: emt@takas.lt

49. Vytautas Einoris
Gerbutavičiaus g. 1/42-155
LT-04318 Vilnius
tel.: (370 5) 245 19 87
fax: (370 5) 274 50 43
e-mail: einavytas@hotmail.com

50. Aušra Pakėnienė
AAA Law
Jasinskio g. 16A
LT-03163 Vilnius
tel.: (370 5) 252 66 76
fax: (370 5) 252 66 70
e-mail: a.pakeniene@AAALaw.EU

51. Jurga Petniūnaitė
AAA Law
Jasinskio g. 16A
LT-03163 Vilnius
tel.: (370 5) 252 66 76
fax: (370 5) 252 66 70
e-mail: j.petniunaite@AAALaw.EU

52. Jelena Gerasimovič
IĮ „Liudmila Gerasimovič, Patentinis patikėtinis“
Vingrių g. 13-42
LT-01141 Vilnius
tel.: (370 5) 231 08 27
fax: (370 5) 231 05 93
e-mail: info@gerasimovic.com

53. Malvina Milda Pranskevičienė
IĮ „Liudmila Gerasimovič, Patentinis patikėtinis“
Vingrių g. 13-42
LT-01141 Vilnius
tel.: (370 5) 231 08 27
fax: (370 5) 231 05 93
e-mail: info@gerasimovic.com

54. Gediminas Pranevičius
Advokatų kontora VARUL
Konstitucijos pr. 7,
LT-09308 Vilnius
tel.: (370 5) 248 73 37
fax: (370 5) 248 73 38
e-mail: gediminas.pranevicius@ipforma.lt

55. Vitalija Banaitienė
UAB „TARPINĖ“
p.o.box 1202, LT-01007
A.P.Kavoliuko g. 24-152
LT-04328 Vilnius
tel.: (370 5) 230 56 52
mob. (370 699) 02 023
fax: (370 5) 248 97 37
e-mail: banaitiene@tarpine.lt

56. Vilija Viešūnaitė
Advokatų profesinė bendrija „TRINITI LT“
L.Stuokos-Gucevičiaus g. 9
LT-01122 Vilnius
tel.: (370 5) 231 22 11
mob. (370 687) 48 149
fax: (370 5) 231 22 44
e-mail: vilija.viesunaite@triniti.lt

57. Gvidas Urbonas
K. Donelaičio g. 33-101
LT-44240 Kaunas
tel.: (370 37) 32 44 32
mob. (370 698) 83 666
fax: (370 37) 20 89 30
e-mail: gvidasu@one.lt

58. Birutė Dauderienė
Advokatės Redos Žabolienės kontora METIDA
Verslo centras VERTAS
Gynėjų g. 16, LT- 01109 Vilnius
tel.: (370 5) 249 08 30
fax: (370 5) 249 08 33
e-mail: birute.dauderiene@metida.lt

59. Inga Lukauskienė
Advokatės Redos Žabolienės kontora METIDA
Verslo centras VERTAS
Gynėjų g. 16, LT- 01109 Vilnius
tel.: (370 5) 249 08 30
fax: (370 5) 249 08 33
e-mail: Inga.lukauskiene@metida.lt

60. Lina Meškauskienė
Advokatės
Meškauskienės kontora
Vytauto g. 12,
LT-08118 Vilnius
tel.: +370 5 272 17 17
fax: +370 5 272 19 84
e-mail: info@akmp.lt

61. Edita Ivanauskienė
Advokatės
Editos Ivanauskienės kontora
Vokiečių g. 7-2,
LT- 01130 Vilnius
tel.: (370 5) 277 77 04
(370 5) 686 11 584
fax: (370 5) 277 77 04
e-mail: edita_ivanauskiene@yahoo.com
edita.ivanauskiene@eiip.lt

62. Tomas Jakubauskas
Advokatų kontora Eversheds Saladžius
Jasinskio g. 16B,
LT- 01112 Vilnius
tel.: (370 5) 239 23 91
fax: (370 5) 239 23 90
e-mail: tomas.jakubauskas@eversheds.lt

63. Valters Gencs
A. Tumėno g. 4,
LT-01109 Vilnius
tel.: (370 5) 261 1000
fax: (370 5) 261 1100
tel.: (371 6) 724 0090
fax: (371 6) 724 0091
Kr. Valmiera g. 21,
LV-1010 Rīga, Latvija
e-mail: gencs.valters@gencs.eu

Numeracija – pagal patentinių patikėtinių registro duomenis.

VALSTYBIŲ, TERITORIJŲ, KITŲ SUBJEKTŲ IR TARPVYRIAUSYBINIŲ ORGANIZACIJŲ ŽYMĖJIMO KODAI PAGAL PINO STANDARTĄ ST.3

AD	Andora	AD	Andorra
AE	Jungtiniai Arabų Emyratai	AE	United Arab Emirates
AF	Afganistanas	AF	Afghanistan
AG	Antigva ir Barbuda	AG	Antigua and Barbuda
AI	Angilija	AI	Anguilla
AL	Albanija	AL	Albania
AM	Armėnija	AM	Armenia
AO	Angola	AO	Angola
AP	Afrikos regioninė pramoninės nuosavybės organizacija (ARIPO)	AP	African Regional Industrial Property Organization (ARIPO)
AR	Argentina	AR	Argentina
AT	Austrija	AT	Austria
AU	Australija	AU	Australia
AW	Aruba	AW	Aruba
AZ	Azerbaidžanas	AZ	Azerbaijan
BA	Bosnija ir Hercegovina	BA	Bosnia and Herzegovina
BB	Barbadosas	BB	Barbados
BD	Bangladešas	BD	Bangladesh
BE	Belgija	BE	Belgium
BF	Burkina Fasas	BF	Burkina Faso
BG	Bulgarija	BG	Bulgaria
BH	Bahreinas	BH	Bahrain
BI	Burundis	BI	Burundi
BJ	Beninas	BJ	Benin
BM	Bermuda	BM	Bermuda
BN	Brunėjus Darusalamas	BN	Brunei Darussalam
BO	Bolivijos Daugiatautė Valstybė	BO	Bolivia, Plurinational State of
BQ	Boneras, Sint Eustatijus ir Saba	BQ	Bonaire, Sint Eustatius and Saba
BR	Brazilija	BR	Brazil
BS	Bahamos	BS	Bahamas
BT	Butanas	BT	Bhutan
BV	Buvė Sala	BV	Bouvet Island
BW	Botsvana	BW	Botswana
BX	Beneliukso intelektinės nuosavybės tarnyba (BOIP)	BX	Benelux Office for Intelectual Property (BOIP)
BY	Baltarusija	BY	Belarus
BZ	Belizas	BZ	Belize
CA	Kanada	CA	Canada
CD	Kongo Demokratinė Respublika	CD	Democratic Republic of the Congo
CF	Centrinės Afrikos Respublika	CF	Central African Republic
CG	Kongas	CG	Congo
CH	Šveicarija	CH	Switzerland
CI	Dramblio Kaulo Krantas	CI	Cote d'Ivoire
CK	Kuko Salos	CK	Cook Islands
CL	Čilė	CL	Chile
CM	Kamerūnas	CM	Cameroon
CN	Kinija	CN	China
CO	Kolumbija	CO	Colombia
CR	Kosta Rika	CR	Costa Rica
CU	Kuba	CU	Cuba
CV	Žaliasis Kyšulys	CV	Cape Verde
CW	Kurakao	CW	Curaçao
CY	Kipras	CY	Cyprus
CZ	Čekija	CZ	Czech Republic
DE	Vokietija	DE	Germany
DJ	Džibutis	DJ	Djibouti
DK	Danija	DK	Denmark
DM	Dominika	DM	Dominica
DO	Dominikos Respublika	DO	Dominican Republic
DZ	Alžyras	DZ	Algeria
EA	Eurazijos patentų organizacija (EAPO)	EA	Eurasian Patent Organization (EAPO)
EC	Ekvadoras	EC	Ecuador
EE	Estija	EE	Estonia
EG	Egiptas	EG	Egypt
EH	Vakarų Sachara	EH	Western Sahara
EM	Vidaus rinkos harmonizavimo tarnyba (prekių ženklai ir dizainai) (OHIM)	EM	Office for Harmonization in the Internal Market (Trademarks and Designs) (OHIM)
EP	Europos patentų tarnyba (EPT)	EP	European Patent Office (EPO)
ER	Eritrėja	ER	Eritrea
ES	Ispanija	ES	Spain
ET	Etiopija	ET	Ethiopia
FI	Suomija	FI	Finland
FJ	Fidžis	FJ	Fiji
FK	Folklando Salos (Malvinai)	FK	Falkland Islands (Malvinas)
FO	Farerų Salos	FO	Faroe Islands
FR	Prancūzija	FR	France
GA	Gabonas	GA	Gabon
GB	Jungtinė Karalystė	GB	United Kingdom
GC	Persijos įlankos Arabų valstybių bendradarbiavimo tarybos (GCC) patentų tarnyba	GC	Patent Office of the Cooperation Council for the Arab States of the Gulf (GCC)
GD	Grenada	GD	Grenada
GE	Gruzija	GE	Georgia
GG	Gernsis	GG	Guernsey
GH	Gana	GH	Ghana
GI	Gibraltaras	GI	Gibraltar
GL	Grenlandija	GL	Greenland
GM	Gambija	GM	Gambia
GN	Gvinėja	GN	Guinea
GQ	Pusiaujo Gvinėja	GQ	Equatorial Guinea
GR	Graikija	GR	Greece
GS	Pietų Georgijos ir Pietų Sandvičo Salos	GS	South Georgia and the South Sandwich Islands
GT	Gvatemala	GT	Guatemala
GW	Bisau Gvinėja	GW	Guinea-Bissau
GY	Gajana	GY	Guyana
HK	Ypatingasis Administracinis Kinijos Regionas Honkongas	HK	The Hong Kong Special Administrative Region of the People's Republic of China
HN	Hondūras	HN	Honduras
HR	Kroatija	HR	Croatia
HT	Haitis	HT	Haiti
HU	Vengrija	HU	Hungary
IB	Pasaulinės intelektinės nuosavybės organizacijos Tarptautinis biuras (WIPO)	IB	International Bureau of the World Intellectual Property Organization (WIPO)
ID	Indonezija	ID	Indonesia
IE	Airija	IE	Ireland
IL	Izraelis	IL	Israel
IM	Meno sala	IM	Isle of Man
IN	Indija	IN	India
IQ	Irakas	IQ	Iraq
IR	Irano Islamo Respublika	IR	Iran (Islamic Republic of)
IS	Islandija	IS	Iceland
IT	Italija	IT	Italy
JE	Džersis	JE	Jersey
JM	Jamaika	JM	Jamaica
JO	Jordanija	JO	Jordan
JP	Japonija	JP	Japan
KE	Kenija	KE	Kenya
KG	Kirgizija	KG	Kyrgyzstan
KH	Kambodža	KH	Cambodia
KI	Kiribatis	KI	Kiribati
KM	Komorai	KM	Comoros
KN	Sent Kitsas ir Nevis	KN	Saint Kitts and Nevis
KP	Korėjos Liaudies Demokratinė Respublika	KP	Democratic People's Republic of Korea
KR	Korėjos Respublika	KR	Republic of Korea

KW	Kuveitas	KW	Kuwait
KY	Kaimanų Salos	KY	Cayman Islands
KZ	Kazachstanas	KZ	Kazakhstan
LA	Laoso Liaudies Demokratinė Respublika	LA	Lao People's Democratic Republic
LB	Libanas	LB	Lebanon
LC	Sent Lusija	LC	Saint Lucia
LI	Lichtenšteinas	LI	Liechtenstein
LK	Šri Lanka	LK	Sri Lanka
LR	Liberija	LR	Liberia
LS	Lesotas	LS	Lesotho
LT	Lietuva	LT	Lithuania
LU	Liuksemburgas	LU	Luxembourg
LV	Latvija	LV	Latvia
LY	Libija	LY	Libya
MA	Marokas	MA	Morocco
MC	Monakas	MC	Monaco
MD	Moldova	MD	Republic of Moldova
ME	Juodkalnija	ME	Montenegro
MG	Madagaskaras	MG	Madagascar
MK	Buvusioji Jugoslavijos Respublika Makedonija	MK	The former Yugoslav Republic of Macedonia
ML	Malis	ML	Mali
MM	Mianmaras	MM	Myanmar
MN	Mongolija	MN	Mongolia
MO	Makao	MO	Macao
MP	Marianos Šiaurinės Salos	MP	Northern Mariana Islands
MR	Mauritanija	MR	Mauritania
MS	Montseratas	MS	Montserrat
MT	Malta	MT	Malta
MU	Mauricijus	MU	Mauritius
MV	Maldyvai	MV	Maldives
MW	Malavis	MW	Malawi
MX	Meksika	MX	Mexico
MY	Malaizija	MY	Malaysia
MZ	Mozambikas	MZ	Mozambique
NA	Namibija	NA	Namibia
NE	Nigeris	NE	Niger
NG	Nigerija	NG	Nigeria
NI	Nikaragva	NI	Nicaragua
NL	Nyderlandai	NL	Netherlands
NO	Norvegija	NO	Norway
NP	Nepalas	NP	Nepal
NR	Nauru	NR	Nauru
NZ	Naujoji Zelandija	NZ	New Zealand
OA	Afrikos intelektinės nuosavybės organizacija (OAPI)	OA	African Intellectual Property Organization (OAPI)
OM	Omanas	OM	Oman
PA	Panama	PA	Panama
PE	Peru	PE	Peru
PG	Papua Naujoji Gvinėja	PG	Papua New Guinea
PH	Filipinai	PH	Philippines
PK	Pakistanas	PK	Pakistan
PL	Lenkija	PL	Poland
PT	Portugalija	PT	Portugal
PW	Palau	PW	Palau
PY	Paragvajus	PY	Paraguay
QA	Kataras	QA	Qatar
QZ	Bendrijos augalų veislių tarnyba (Europos Sąjunga)	QZ	Community Plant Variety Office (European Union) (CPVO)
RO	Rumunija	RO	Romania
RS	Serbija	RS	Serbia
RU	Rusijos Federacija	RU	Russian Federation
RW	Ruanda	RW	Rwanda
SA	Saudo Arabija	SA	Saudi Arabia
SB	Saliamono Salos	SB	Solomon Islands
SC	Seišeliai	SC	Seychelles
SD	Sudanas	SD	Sudan
SE	Švedija	SE	Sweden
SG	Singapūras	SG	Singapore
SH	Šv. Elenos, Dangun Žengimo ir Tristano da Kunjos salos	SH	Saint Helena, Ascension and Tristan da Cunha
SI	Slovėnija	SI	Slovenia
SK	Slovakija	SK	Slovakia
SL	Siera Leonė	SL	Sierra Leone
SM	San Marinas	SM	San Marino
SN	Senegalas	SN	Senegal
SO	Somalis	SO	Somalia
SR	Surinamas	SR	Suriname
SS	Pietų Sudanas	SS	South Sudan
ST	San Tomė ir Prinsipė	ST	Sao Tome and Principe
SV	Salvadoras	SV	El Salvador
SX	Sint Martenas (Olandijos dalis)	SX	Sint Maarten (Dutch part)
SY	Sirijos Arabų Respublika	SY	Syrian Arab Republic
SZ	Svazilendas	SZ	Swaziland
TC	Terkso ir Kaikoso Salos	TC	Turks and Caicos Islands
TD	Čadas	TD	Chad
TG	Togas	TG	Togo
TH	Tailandas	TH	Thailand
TJ	Tadžikija	TJ	Tajikistan
TL	Rytų Timoras	TL	Timor–Leste
TM	Turkmėnija	TM	Turkmenistan
TN	Tunisas	TN	Tunisia
TO	Tonga	TO	Tonga
TR	Turkija	TR	Turkey
TT	Trinidadas ir Tobagas	TT	Trinidad and Tobago
TV	Tuvalu	TV	Tuvalu
TW	Taivanis, Kinijos provincija	TW	Taiwan, Province of China
TZ	Tanzanija	TZ	United Republic of Tanzania
UA	Ukraina	UA	Ukraine
UG	Uganda	UG	Uganda
US	Jungtinės Amerikos Valstijos	US	United States of America
UY	Urugvajus	UY	Uruguay
UZ	Uzbekistanas	UZ	Uzbekistan
VA	Vatikanas	VA	Holy See
VC	Sent Vinsentas ir Grenadinai	VC	Saint Vincent and the Grenadines
VE	Venesuelos Bolivaro Respublika	VE	Venezuela, Bolivarian Republic of
VG	Virdžinijos Salos (Britų)	VG	Virgin Islands (British)
VN	Vietnamas	VN	Viet Nam
VU	Vanuatu	VU	Vanuatu
WO	Pasaulinė intelektinės nuosavybės organizacija (WIPO Tarptautinis biuras)	WO	World Intellectual Property Organization (WIPO) (International Bureau of)
WS	Samoa	WS	Samoa
XN	Šiaurės patentų institutas (NPI)	XN	Nordic Patent Institute (NPI)
XU	Tarptautinė naujų augalų veislių apsaugos sąjunga	XU	International Union for the Protection of New Varieties of Plants (UPOV)
YE	Jemenas	YE	Yemen
ZA	Pietų Afrikos Respublika	ZA	South Africa
ZM	Zambija	ZM	Zambia
ZW	Zimbabvė	ZW	Zimbabwe

IŠRADIMAI

*(11)** Dokumento numeris
Number of the document

(13) Dokumento rūšis**:
A - paskelbta patentinė paraiška
B - išduotas patentas
T - Europos patento apibrėžties vertimas
Kind of document:
A - published Application
B - granted Patent
T - translation of European Patent Claim

(15) Atitaisymas
Patent correction information

(21) Paraiškos numeris
Application number

(22) Paraiškos padavimo data
Date of filing the application

(24) Liudijimo įsigaliojimo data
Date of coming into effect of SPC

(30) Prioriteto paraiškos numeris, data, valstybės kodas***
Priority application number, date, code of country

(41) Paraiškos paskelbimo data
Date of publication of the application

(45) Patento paskelbimo data
Date of publication of the patent

(46) Apibrėžties vertimo paskelbimo data
Date of publication of the claims translation

(48) Atitaisymo data
Date of issuance of a corrected patent document

(51) Tarptautinės patentų klasifikacijos indeksai
Indication of International Patent Classification

(54) Išradimo pavadinimas
Title of the invention

(57) Išradimo apibrėžtis/Referatas
Claim/Abstract

(60) Paraiškos, paduotos užsienio patentų tarnybai, duomenys (paraiškos numeris, paraiškos padavimo data, valstybės kodas)
Data relating to the application filed with a foreign patent office (application number, date, code of country)

(62) Paraiškos, iš kurios dokumentas išskirtas, numeris
Number of the earlier application

(68) Patento numeris
Patent number

(71) Pareiškėjo pavadinimas/vardas, pavardė, adresas, valstybės kodas
Name and address of applicant, code of country

(72) Išradėjo vardas, pavardė, valstybės kodas
Name of inventor, code of country

(73) Savininko pavadinimas/vardas, pavardė, adresas, valstybės kodas
Name and address of grantee, code of country

(74) Patentinio patikėtinio registracijos numeris/atstovo vardas, pavardė, adresas, valstybės kodas
Name, registration number, address of attorney/representative, code of country

(83) Mikroorganizmo deponavimo numeris ir vieta, valstybės kodas
Number and place of deposit of the microorganism, code of country

(85) Nacionalinio PCT lygio pradžios data
Date of commencement of the national phase pursuant to the PCT

(86) Tarptautinės paraiškos padavimo duomenys (paraiškos numeris, paraiškos padavimo data)
Data relating to the filing PCT application (number of application, date of filing application)

(87) Tarptautinės paraiškos paskelbimo duomenys (paskelbimo numeris, paskelbimo data)
Publication data of the PCT application (publication number, publication date)

(92) Vaisto ar augalų apsaugos priemonės pirmojo nacionalinio registravimo liudijimo numeris ir išdavimo data
Number and date of the first national authorization to place the medicinal or plant protection product on the market

(93) Vaisto ar augalų apsaugos priemonės pirmojo registravimo regioninėje ekonominėje bendrijoje liudijimo numeris, išdavimo data ir valstybės kodas
Number, date and code of country of origin of the first authorization to place the medicinal or plant protection product on the market within regional economic community

(94) Liudijimo galiojimo termino pasibaigimo data
Calculated date of expiry of the SPC

(95) Veikliosios medžiagos pavadinimas
Name of the product protected by the basic patent

(96) Europos paraiškos padavimo duomenys (paraiškos numeris, paraiškos padavimo data)
Data relating to the filing European application (number of application, date of filing application)

(97) Europos paraiškos paskelbimo duomenys (paraiškos paskelbimo data, patento paskelbimo data)
Publication data of the European application (publication date of aplication; publication date of patent)

** Pagal PINO standartą ST.9*
*** Pagal PINO standartą ST.16*
**** Pagal PINO standartą ST.3*

Patento paraiškos, paskelbtos pagal Lietuvos Respublikos patentų įstatymo 26 straipsnį

(51) Int. Cl. (2015.01): **A01N 37/00**
(21) **2014 070**
(13) **A**
(22) 2014 05 21
(71) UAB “ROKIŠKIO PRAGIEDRULIAI”, Nepriklausomybės a. 22, Rokiškis, LT
(72) Natalia KISELEVA, LT
Olga KOMAROVA, LT
Gražina JUODEIKIENĖ, LT
Justina ŠIUPINIENĖ, LT
Jurij GARIPOV, LT
Valerij TAŠČI, LT
Viačeslavas MASLOVAS, LT
Remigijus PELECKAS, LT
Artūras JUCIŪNAS, LT
Vaidas MISIOVIČ, LT
(74) Jurga PETNIŪNAITĖ, 51, AAA Law, J.Jasinskio g. 16A, LT-03163 Vilnius, LT
(54) Biologiškai aktyvi sinergetinė kompozicija
(57) Išradimas priskiriamas biologiškai aktyvioms kompozicijoms, kurios gaunamos iš natūralių augalinės kilmės produktų ir yra skirtos ekologiškai žemdirbystei, t. y. apdoroti sėklas prieš sėją, taip pat sudygusius augalus vegetaciniu laikotarpiu. Biologiškai aktyvios kompozicijos yra tinkamos naudoti kaip trąša žemės ūkio augalams. Siūlomas naujas biopreparatas, kurio pagrindą sudarytų natūralios kilmės flavonoidų ir triterpenoidų derinys, taip pat organinėje žemdirbystėje leistinas kiekis pagalbinės medžiagos, pasižyminčios didesniu biologiniu aktyvumu skirtingų augalų atžvilgiu. Biologiškai aktyvios sinergetinės kompozicijos vandeninės emulsijos sudėtyje yra bioflavonoidinis dihidrokvercetino, aromadendrino ir naringenino kompleksas, taip pat tirpiklis ir emulgatorius. Be to, į emulsijos vandeninę fazę papildomai pridedama arabinogalaktano ir vandenyje tirpių triterpenoidų, o bioflafonoidinis kompleksas paskirstomas tarp aliejinės ir vandeninės fazės. Biologiškai aktyvioje sinergetinėje kompozicijoje kaip aliejinę fazę tikslinga naudoti bioflavonoidinio komplekso propilenglikolyje ir (arba) etanolyje tirpalą, o kaip emulgatorius naudojami poliaromatiniai etoksilatai ir natrio dioktilsulfosukcinatas.
Apibrėžties punktai: 4, brėžiniai: 0.

---

(51) Int. Cl. (2015.01): **A23C 9/00**
(21) **2014 014**
(13) **A**
(22) 2014 02 07
(71) TOO “Mars-2”, ul. Beysekbayeva 32, Astana 010005, KZ
(72) Vytautas FEDARAVIČIUS, LT
(74) Leonas Antanas KUČINSKAS, 4, Dr. Leono A. Kučinsko patentinių paslaugų firma, Kaštonų g. 5-7, LT-01107 Vilnius, LT
(54) Rekombinuotas, pasterizuotas 2,5% riebumo pienas ir jo gamybos būdas
(57) Išradimas priklauso pieno produktų gamybos sričiai, būtent, rekombinuoto pasterizuoto 2,5 procentų riebumo pieno gamybai. Gamyboje naudojama 10-40 procentų natūralaus lieso pieno, išvalyto panaudojant ypač smulkius aukštųjų technologijų filtrus, procesą vykdant žemoje temperatūroje, taip siekiant išsaugoti nedenatūruotus baltymus. Kita produkto sudedamoji dalis - vanduo, kuris yra maiste vykstančių cheminių ir mikrobiologinių procesų pagrindas, taip pat valomas ypatingai švariai, naudojant reversinės osmozės metodą. Sujungiant ypatingai švariai išvalytus komponentus galima gauti pageidaujamų savybių turintį produktą. Šio išradimo privalumas yra tas, kad liesas pienas nebuvo paveiktas aukštesnės nei 58 °C temperatūros ir išlaikė savyje visas pieno sudedamąsias dalis (nedenatūruoti baltymai, vitaminai, mineralai, laktozė) bei jungdamasis su vandeniu ir pieno sausosiomis medžiagomis, leidžia gauti kokybišką pieno produktą.
Apibrėžties punktai: 4, brėžiniai: 2.

---

(51) Int. Cl. (2015.01): **A23C 9/00**
(21) **2014 015**
(13) **A**
(22) 2014 02 07
(71) TOO “Mars-2”, ul. Beysekbayeva 32, Astana 010005, KZ
(72) Vytautas FEDARAVIČIUS, LT
(74) Leonas Antanas KUČINSKAS, 4, Dr. Leono A. Kučinsko patentinių paslaugų firma, Kaštonų g. 5-7, LT-01107 Vilnius, LT
(54) Rekombinuotas, pasterizuotas 1,5% riebumo pienas ir jo gamybos būdas
(57) Išradimas priklauso maisto pramonės sričiai, būtent, rekombinuoto pasterizuoto 1,5 procentų riebumo pieno gamybai. Gamyboje naudojama 10-45 procentų natūralaus lieso pieno, išvalyto panaudojant ypač smulkius aukštųjų technologijų filtrus, procesą vykdant žemoje temperatūroje, taip siekiant išsaugoti nedenatūruotus baltymus. Kita produkto sudedamoji dalis - vanduo, kuris yra maiste vykstančių cheminių ir mikrobiologinių procesų pagrindas, taip pat valomas ypatingai švariai, naudojant reversinės osmozės metodą. Sujungiant ypatingai švariai išvalytus komponentus galima gauti pageidaujamų savybių turintį produktą. Šio išradimo privalumas yra tas, kad liesas pienas nebuvo paveiktas aukštesnės nei 58 °C temperatūros ir išlaikė savyje visas pieno sudedamąsias dalis

(nedenatūruoti baltymai, vitaminai, mineralai, laktozė) bei jungdamasis su vandeniu ir pieno sausosiomis medžiagomis, leidžia gauti kokybišką pieno produktą.

Apibrėžties punktai: 4, brėžiniai: 2.

---

(51) Int. Cl. (2015.01): **A23C 9/00**
(21) **2014 016**
(13) **A**
(22) 2014 02 07
(71) TOO “Mars-2”, ul. Beysekbayeva 32, Astana 010005, KZ
(72) Vytautas FEDARAVIČIUS, LT
(74) Leonas Antanas KUČINSKAS, 4, Dr. Leono A. Kučinsko patentinių paslaugų firma, Kaštonų g. 5-7, LT-01107 Vilnius, LT
(54) Rekombinuotas, pasterizuotas 0,5% riebumo pienas ir jo gamybos būdas
(57) Išradimas priklauso maisto pramonės sričiai, būtent, rekombinuoto pasterizuoto 0,5 procentų riebumo pieno gamybai. Gamyboje naudojama 10-45 procentų natūralaus lieso pieno, išvalyto panaudojant ypač smulkius aukštųjų technologijų filtrus, procesą vykdant žemoje temperatūroje, taip siekiant išsaugoti nedenatūruotus baltymus. Kita produkto sudedamoji dalis - vanduo, kuris yra maiste vykstančių cheminių ir mikrobiologinių procesų pagrindas, taip pat valomas ypatingai švariai, naudojant reversinės osmozės metodą. Sujungiant ypatingai švariai išvalytus komponentus galima gauti pageidaujamų savybių turintį produktą. Šio išradimo privalumas yra tas, kad liesas pienas nebuvo paveiktas aukštesnės nei 58 ^{o}C temperatūros ir išlaikė savyje visas pieno sudedamąsias dalis (nedenatūruoti baltymai, vitaminai, mineralai, laktozė) bei jungdamasis su vandeniu ir pieno sausosiomis medžiagomis, leidžia gauti kokybišką pieno produktą.

Apibrėžties punktai: 4, brėžiniai: 2.

---

(51) Int. Cl. (2014.01): **A23C 9/00**
(21) **2014 019**
(13) **A**
(22) 2014 02 07
(71) TOO “Mars-2”, ul. Beysekbayeva 32, Astana 010005, KZ
(72) Vytautas FEDARAVIČIUS, LT
(74) Leonas Antanas KUČINSKAS, 4, Dr. Leono A. Kučinsko patentinių paslaugų firma, Kaštonų g. 5-7, LT-01107 Vilnius, LT
(54) Rauginta grietinė 18 % riebumo iš rekombinuoto pieno ir jos gamybos būdas
(57) Išradimas priklauso maisto pramonės sričiai, būtent, raugintos grietinės 18 procentų riebumo iš rekombinuoto pieno gamybai. Gamyboje naudojama 10-45 procentų natūralaus lieso pieno, išvalyto panaudojant ypač smulkius aukštųjų technologijų filtrus, procesą vykdant žemoje temperatūroje, taip siekiant išsaugoti nedenatūruotus baltymus. Kita produkto sudedamoji dalis – vanduo, kuris yra maiste vykstančių cheminių ir mikrobiologinių procesų pagrindas, taip pat valomas ypatingai švariai, naudojant reversinės osmozės metodą. Sujungiant ypatingai švariai išvalytus komponentus galima gauti pageidaujamų savybių turintį produktą. Šio išradimo privalumas yra tas, kad liesas pienas nebuvo paveiktas aukštesnės nei 58 oC temperatūros ir išlaikė savyje visas pieno sudedamąsias dalis (nedenatūruoti baltymai, vitaminai, mineralai, laktozė) bei jungdamasis su vandeniu ir pieno sausosiomis medžiagomis, leidžia gauti kokybišką pieno produktą.

Apibrėžties punktai: 4, brėžiniai: 2.

---

(51) Int. Cl. (2015.01): **A23C 9/00**
(21) **2014 020**
(13) **A**
(22) 2014 02 07
(71) TOO “Mars-2”, ul. Beysekbayeva 32, Astana 010005, KZ
(72) Vytautas FEDARAVIČIUS, LT
(74) Leonas Antanas KUČINSKAS, 4, Dr. Leono A. Kučinsko patentinių paslaugų firma, Kaštonų g. 5-7, LT-01107 Vilnius, LT
(54) Rauginta grietinė 38 % riebumo iš rekombinuoto pieno ir jos gamybos būdas
(57) Išradimas priklauso maisto pramonės sričiai, būtent, raugintos grietinės 38 procentų riebumo iš rekombinuoto pieno gamybai. Gamyboje naudojama 10-45 procentų natūralaus lieso pieno, išvalyto panaudojant ypač smulkius aukštųjų technologijų filtrus, procesą vykdant žemoje temperatūroje, taip siekiant išsaugoti nedenatūruotus baltymus. Kita produkto sudedamoji dalis – vanduo, kuris yra maiste vykstančių cheminių ir mikrobiologinių procesų pagrindas, taip pat valomas ypatingai švariai, naudojant reversinės osmozės metodą. Sujungiant ypatingai švariai išvalytus komponentus galima gauti pageidaujamų savybių turintį produktą. Šio išradimo privalumas yra tas, kad liesas pienas nebuvo paveiktas aukštesnės nei 58 ^{o}C temperatūros ir išlaikė savyje visas pieno sudedamąsias dalis (nedenatūruoti baltymai, vitaminai, mineralai, laktozė) bei jungdamasis su vandeniu ir pieno sausosiomis medžiagomis, leidžia gauti kokybišką pieno produktą.

Apibrėžties punktai: 4, brėžiniai: 2.

---

(51) Int. Cl. (2015.01): **A23C 9/00**
(21) **2014 021**
(13) **A**
(22) 2014 02 07
(71) TOO “Mars-2”, ul. Beysekbayeva 32, Astana 010005, KZ
(72) Vytautas FEDARAVIČIUS, LT
(74) Leonas Antanas KUČINSKAS, 4, Dr. Leono A. Kučinsko patentinių paslaugų firma, Kaštonų g. 5-7, LT-01107 Vilnius, LT

(54) Rekombinuotas 3,5 % riebumo, sterilizuotas pienas ir jo gamybos būdas

(57) Išradimas priklauso maisto pramonės sričiai, būtent, rekombinuoto sterilizuoto 3,5 procentų riebumo pieno gamybai. Gamyboje naudojama 10-45 procentų natūralaus lieso pieno, išvalyto panaudojant ypač smulkius aukštųjų technologijų filtrus, procesą vykdant žemoje temperatūroje, taip siekiant išsaugoti nedenatūruotus baltymus. Kita produkto sudedamoji dalis – vanduo, kuris yra maiste vykstančių cheminių ir mikrobiologinių procesų pagrindas, taip pat valomas ypatingai švariai, naudojant reversinės osmozės metodą. Sujungiant ypatingai švariai išvalytus komponentus galima gauti pageidaujamų savybių turintį produktą. Šio išradimo privalumas yra tas, kad liesas pienas nebuvo paveiktas aukštesnės nei 58 °C temperatūros ir išlaikė savyje visas pieno sudedamąsias dalis (nedenatūruoti baltymai, vitaminai, mineralai, laktozė) bei jungdamasis su vandeniu ir pieno sausosiomis medžiagomis, leidžia gauti kokybišką pieno produktą.

Apibrėžties punktai: 4, brėžiniai: 2.

---

(51) Int. Cl. (2015.01): **A23C 9/00**

(21) **2014 022**

(13) **A**

(22) 2014 02 07

(71) TOO “Mars-2”, ul. Beysekbayeva 32, Astana 010005, KZ

(72) Vytautas FEDARAVIČIUS, LT

(74) Leonas Antanas KUČINSKAS, 4, Dr. Leono A. Kučinsko patentinių paslaugų firma, Kaštonų g. 5-7, LT-01107 Vilnius, LT

(54) Rekombinuotas 2,5 % riebumo, sterilizuotas pienas ir jo gamybos būdas

(57) Išradimas priklauso maisto pramonės sričiai, būtent, rekombinuoto sterilizuoto 2,5 procentų riebumo pieno gamybai. Gamyboje naudojama 10-45 procentų natūralaus lieso pieno, išvalyto panaudojant ypač smulkius aukštųjų technologijų filtrus, procesą vykdant žemoje temperatūroje, taip siekiant išsaugoti nedenatūruotus baltymus. Kita produkto sudedamoji dalis – vanduo, kuris yra maiste vykstančių cheminių ir mikrobiologinių procesų pagrindas, taip pat valomas ypatingai švariai, naudojant reversinės osmozės metodą. Sujungiant ypatingai švariai išvalytus komponentus galima gauti pageidaujamų savybių turintį produktą. Šio išradimo privalumas yra tas, kad liesas pienas nebuvo paveiktas aukštesnės nei 58 °C temperatūros ir išlaikė savyje visas pieno sudedamąsias dalis (nedenatūruoti baltymai, vitaminai, mineralai, laktozė) bei jungdamasis su vandeniu ir pieno sausosiomis medžiagomis, leidžia gauti kokybišką pieno produktą.

Apibrėžties punktai: 4, brėžiniai: 2.

---

(51) Int. Cl. (2015.01): **A23C 9/00**

(21) **2014 023**

(13) **A**

(22) 2014 02 07

(71) TOO “Mars-2”, ul. Beysekbayeva 32, Astana 010005, KZ

(72) Vytautas FEDARAVIČIUS, LT

(74) Leonas Antanas KUČINSKAS, 4, Dr. Leono A. Kučinsko patentinių paslaugų firma, Kaštonų g. 5-7, LT-01107 Vilnius, LT

(54) Rekombinuotas 1,5 % riebumo, sterilizuotas pienas ir jo gamybos būdas

(57) Išradimas priklauso maisto pramonės sričiai, būtent, rekombinuoto sterilizuoto 1,5 procentų riebumo pieno gamybai. Gamyboje naudojama 10-45 procentų natūralaus lieso pieno, išvalyto panaudojant ypač smulkius aukštųjų technologijų filtrus, procesą vykdant žemoje temperatūroje, taip siekiant išsaugoti nedenatūruotus baltymus. Kita produkto sudedamoji dalis – vanduo, kuris yra maiste vykstančių cheminių ir mikrobiologinių procesų pagrindas, taip pat valomas ypatingai švariai, naudojant reversinės osmozės metodą. Sujungiant ypatingai švariai išvalytus komponentus galima gauti pageidaujamų savybių turintį produktą. Šio išradimo privalumas yra tas, kad liesas pienas nebuvo paveiktas aukštesnės nei 58 °C temperatūros ir išlaikė savyje visas pieno sudedamąsias dalis (nedenatūruoti baltymai, vitaminai, mineralai, laktozė) bei jungdamasis su vandeniu ir pieno sausosiomis medžiagomis, leidžia gauti kokybišką pieno produktą.

Apibrėžties punktai: 4, brėžiniai: 2.

---

(51) Int. Cl. (2015.01): **A23C 9/00**

(21) **2014 024**

(13) **A**

(22) 2014 02 07

(71) TOO “Mars-2”, ul. Beysekbayeva 32, Astana 010005, KZ

(72) Vytautas FEDARAVIČIUS, LT

(74) Leonas Antanas KUČINSKAS, 4, Dr. Leono A. Kučinsko patentinių paslaugų firma, Kaštonų g. 5-7, LT-01107 Vilnius, LT

(54) Rekombinuotas 0,5 % riebumo, sterilizuotas pienas ir jo gamybos būdas

(57) Išradimas priklauso maisto pramonės sričiai, būtent, rekombinuoto sterilizuoto 0,5 procentų riebumo pieno gamybai. Gamyboje naudojama 10-45 procentų natūralaus lieso pieno, išvalyto panaudojant ypač smulkius aukštųjų technologijų filtrus, procesą vykdant žemoje temperatūroje, taip siekiant išsaugoti nedenatūruotus baltymus. Kita produkto sudedamoji dalis – vanduo, kuris yra maiste vykstančių cheminių ir mikrobiologinių procesų pagrindas, taip pat valomas ypatingai švariai, naudojant reversinės osmozės metodą.

Sujungiant ypatingai švariai išvalytus komponentus galima gauti pageidaujamų savybių turintį produktą. Šio išradimo privalumas yra tas, kad liesas pienas nebuvo paveiktas aukštesnės nei 58 °C temperatūros ir išlaikė savyje visas pieno sudedamąsias dalis (nedenatūruoti baltymai, vitaminai, mineralai, laktozė) bei jungdamasis su vandeniu ir pieno sausosiomis medžiagomis, leidžia gauti kokybišką pieno produktą.

Apibrėžties punktai: 4, brėžiniai: 2.

---

(51) Int. Cl. (2015.01): **A23C 9/00**

(21) **2014 025**

(13) **A**

(22) 2014 02 07

(71) TOO “Mars-2”, ul. Beysekbayeva 32, Astana 010005, KZ

(72) Vytautas FEDARAVIČIUS, LT

(74) Leonas Antanas KUČINSKAS, 4, Dr. Leono A. Kučinsko patentinių paslaugų firma, Kaštonų g. 5-7, LT-01107 Vilnius, LT

(54) Rekombinuotas 3,5 % riebumo, pasterizuotas pienas ir jo gamybos būdas

(57) Išradimas priklauso maisto pramonės sričiai, būtent, rekombinuoto pasterizuoto 3,5 procentų riebumo pieno gamybai. Gamyboje naudojama 10-45 procentų natūralaus lieso pieno, išvalyto panaudojant ypač smulkius aukštųjų technologijų filtrus, procesą vykdant žemoje temperatūroje, taip siekiant išsaugoti nedenatūruotus baltymus. Kita produkto sudedamoji dalis – vanduo, kuris yra maiste vykstančių cheminių ir mikrobiologinių procesų pagrindas, taip pat valomas ypatingai švariai, naudojant reversinės osmozės metodą. Sujungiant ypatingai švariai išvalytus komponentus galima gauti pageidaujamų savybių turintį produktą. Šio išradimo privalumas yra tas, kad liesas pienas nebuvo paveiktas aukštesnės nei 58 °C temperatūros ir išlaikė savyje visas pieno sudedamąsias dalis (nedenatūruoti baltymai, vitaminai, mineralai, laktozė) bei jungdamasis su vandeniu ir pieno sausosiomis medžiagomis, leidžia gauti kokybišką pieno produktą.

Apibrėžties punktai: 4, brėžiniai: 2.

---

(51) Int. Cl. (2015.01): **A23C 9/00**

(21) **2014 026**

(13) **A**

(22) 2014 02 07

(71) TOO “Mars-2”, ul. Beysekbayeva 32, Astana 010005, KZ

(72) Vytautas FEDARAVIČIUS, LT

(74) Leonas Antanas KUČINSKAS, 4, Dr. Leono A. Kučinsko patentinių paslaugų firma, Kaštonų g. 5-7, LT-01107 Vilnius, LT

(54) Jogurtas 3,5 % riebumo, pagamintas iš rekombinuoto pieno, ir jo gamybos būdas

(57) Išradimas priklauso maisto pramonės sričiai, būtent, jogurto 3,5 procentų riebumo iš rekombinuoto pieno gamybai. Gamyboje naudojama 10-45 procentų natūralaus lieso pieno, išvalyto panaudojant ypač smulkius aukštųjų technologijų filtrus, procesą vykdant žemoje temperatūroje, taip siekiant išsaugoti nedenatūruotus baltymus. Kita produkto sudedamoji dalis – vanduo, kuris yra maiste vykstančių cheminių ir mikrobiologinių procesų pagrindas, taip pat valomas ypatingai švariai, naudojant reversinės osmozės metodą. Sujungiant ypatingai švariai išvalytus komponentus galima gauti pageidaujamų savybių turintį produktą. Šio išradimo privalumas yra tas, kad liesas pienas nebuvo paveiktas aukštesnės nei 58 °C temperatūros ir išlaikė savyje visas pieno sudedamąsias dalis (nedenatūruoti baltymai, vitaminai, mineralai, laktozė) bei jungdamasis su vandeniu ir pieno sausosiomis medžiagomis, leidžia gauti kokybišką pieno produktą.

Apibrėžties punktai: 4, brėžiniai: 2.

---

(51) Int. Cl. (2015.01): **A23C 9/00**

(21) **2014 027**

(13) **A**

(22) 2014 02 07

(71) TOO “Mars-2”, ul. Beysekbayeva 32, Astana 010005, KZ

(72) Vytautas FEDARAVIČIUS, LT

(74) Leonas Antanas KUČINSKAS, 4, Dr. Leono A. Kučinsko patentinių paslaugų firma, Kaštonų g. 5-7, LT-01107 Vilnius, LT

(54) Jogurtas 1,5 % riebumo, pagamintas iš rekombinuoto pieno, ir jo gamybos būdas

(57) Išradimas priklauso maisto pramonės sričiai, būtent, jogurto 1,5 procentų riebumo iš rekombinuoto pieno gamybai. Gamyboje naudojama 10-45 procentų natūralaus lieso pieno, išvalyto panaudojant ypač smulkius aukštųjų technologijų filtrus, procesą vykdant žemoje temperatūroje, taip siekiant išsaugoti nedenatūruotus baltymus. Kita produkto sudedamoji dalis – vanduo, kuris yra maiste vykstančių cheminių ir mikrobiologinių procesų pagrindas, taip pat valomas ypatingai švariai, naudojant reversinės osmozės metodą. Sujungiant ypatingai švariai išvalytus komponentus galima gauti pageidaujamų savybių turintį produktą. Šio išradimo privalumas yra tas, kad liesas pienas nebuvo paveiktas aukštesnės nei 58 °C temperatūros ir išlaikė savyje visas pieno sudedamąsias dalis (nedenatūruoti baltymai, vitaminai, mineralai, laktozė) bei jungdamasis su vandeniu ir pieno sausosiomis medžiagomis, leidžia gauti kokybišką pieno produktą.

Apibrėžties punktai: 4, brėžiniai: 2.

---

(51) Int. Cl. (2015.01): **A23C 9/00**
(21) **2014 028**
(13) **A**
(22) 2014 02 07
(71) TOO “Mars-2”, ul. Beysekbayeva 32, Astana 010005, KZ
(72) Vytautas FEDARAVIČIUS, LT
(74) Leonas Antanas KUČINSKAS, 4, Dr. Leono A. Kučinsko patentinių paslaugų firma, Kaštonų g. 5-7, LT-01107 Vilnius, LT
(54) Ilgo laikymo jogurto gėrimas 1,4 % riebumo ir jo gamybos būdas
(57) Išradimas priklauso maisto pramonės sričiai, būtent, ilgo laikymo jogurto 1,4 procentų riebumo iš rekombinuoto pieno gamybai. Gamyboje naudojama 10-45 procentų natūralaus lieso pieno, išvalyto panaudojant ypač smulkius aukštųjų technologijų filtrus,procesą vykdant žemoje temperatūroje, taip siekiant išsaugoti nedenatūruotus baltymus. Kita produkto sudedamoji dalis – vanduo, kuris yra maiste vykstančių cheminių ir mikrobiologinių procesų pagrindas, taip pat valomas ypatingai švariai, naudojant reversinės osmozės metodą. Sujungiant ypatingai švariai išvalytus komponentus galima gauti pageidaujamų savybių turintį produktą. Šio išradimo privalumas yra tas, kad liesas pienas nebuvo paveiktas aukštesnės nei 58 °C temperatūros ir išlaikė savyje visas pieno sudedamąsias dalis (nedenatūruoti baltymai, vitaminai, mineralai, laktozė) bei jungdamasis su vandeniu ir pieno sausosiomis medžiagomis, leidžia gauti kokybišką pieno produktą.
Apibrėžties punktai: 4, brėžiniai: 2.

---

(51) Int. Cl. (2015.01): **A23C 9/00**
(21) **2014 030**
(13) **A**
(22) 2014 02 07
(71) TOO “Mars-2”, ul. Beysekbayeva 32, Astana 010005, KZ
(72) Vytautas FEDARAVIČIUS, LT
(74) Leonas Antanas KUČINSKAS, 4, Dr. Leono A. Kučinsko patentinių paslaugų firma, Kaštonų g. 5-7, LT-01107 Vilnius, LT
(54) Rauginta grietinė 9 % riebumo iš rekombinuoto pieno ir jos gamybos būdas
(57) Išradimas priklauso maisto pramonės sričiai, būtent, raugintos grietinės 9 procentų riebumo iš rekombinuoto pieno gamybai. Gamyboje naudojama 10-45 procentų natūralaus lieso pieno, išvalyto panaudojant ypač smulkius aukštųjų technologijų filtrus, procesą vykdant žemoje temperatūroje, taip siekiant išsaugoti nedenatūruotus baltymus. Kita produkto sudedamoji dalis – vanduo, kuris yra maiste vykstančių cheminių ir mikrobiologinių procesų pagrindas, taip pat valomas ypatingai švariai, naudojant reversinės osmozės metodą. Sujungiant ypatingai švariai išvalytus komponentus galima gauti pageidaujamų savybių turintį produktą. Šio išradimo privalumas yra tas, kad liesas pienas nebuvo paveiktas aukštesnės nei 58 °C temperatūros ir išlaikė savyje visas pieno sudedamąsias dalis (nedenatūruoti baltymai, vitaminai, mineralai, laktozė) bei jungdamasis su vandeniu ir pieno sausosiomis medžiagomis, leidžia gauti kokybišką pieno produktą.
Apibrėžties punktai: 4, brėžiniai: 2.

---

(51) Int. Cl. (2015.01): **A23C 9/00**
(21) **2014 029**
(13) **A**
(22) 2014 02 07
(71) TOO “Mars-2”, ul. Beysekbayeva 32, Astana 010005, KZ
(72) Vytautas FEDARAVIČIUS, LT
(74) Leonas Antanas KUČINSKAS, 4, Dr. Leono A. Kučinsko patentinių paslaugų firma, Kaštonų g. 5-7, LT-01107 Vilnius, LT
(54) Ilgo laikymo jogurto gėrimas 3,6 % riebumo ir jo gamybos būdas
(57) Išradimas priklauso maisto pramonės sričiai, būtent, ilgo laikymo jogurto gėrimo 3,6 procentų riebumo iš rekombinuoto pieno gamybai. Gamyboje naudojama 10-45 procentų natūralaus lieso pieno, išvalyto panaudojant ypač smulkius aukštųjų technologijų filtrus, procesą vykdant žemoje temperatūroje, taip siekiant išsaugoti nedenatūruotus baltymus. Kita produkto sudedamoji dalis – vanduo, kuris yra maiste vykstančių cheminių ir mikrobiologinių procesų pagrindas, taip pat valomas ypatingai švariai, naudojant reversinės osmozės metodą. Sujungiant ypatingai švariai išvalytus komponentus galima gauti pageidaujamų savybių turintį produktą. Šio išradimo privalumas yra tas, kad liesas pienas nebuvo paveiktas aukštesnės nei 58 °C temperatūros ir išlaikėsavyje visas pieno sudedamąsias dalis (nedenatūruoti baltymai, vitaminai, mineralai, laktozė) bei jungdamasis su vandeniu ir pieno sausosiomis medžiagomis, leidžia gauti kokybišką pieno produktą.
Apibrėžties punktai: 4, brėžiniai: 2.

---

(51) Int. Cl. (2015.01): **A23C 9/00**
A23C 13/00
(21) **2014 033**
(13) **A**
(22) 2014 02 07
(71) TOO “Mars-2”, ul. Beysekbayeva 32, Astana 010005, KZ
(72) Vytautas FEDARAVIČIUS, LT
(74) Leonas Antanas KUČINSKAS, 4, Dr. Leono A. Kučinsko patentinių paslaugų firma, Kaštonų g. 5-7, LT-01107 Vilnius, LT
(54) Tiršta grietinė 25 % riebumo iš rekombinuoto

pieno, apdorota ypač aukštoje temperatūroje, ir jos gamybos būdas

(57) Išradimas priklauso maisto pramonės sričiai, būtent, tirštos 25 % grietinės, apdorotos ypač aukštoje temperatūroje, iš rekombinuoto pieno gamybai. Gamyboje naudojama 10-45 procentų natūralaus lieso pieno, išvalyto panaudojant ypač smulkius aukštųjų technologijų filtrus, procesą vykdant žemoje temperatūroje, taip siekiant išsaugoti nedenatūruotus baltymus. Kita produkto sudedamoji dalis – vanduo, kuris yra maiste vykstančių cheminių ir mikrobiologinių procesų pagrindas, taip pat valomas ypatingai švariai, naudojant reversinės osmozės metodą. Sujungiant ypatingai švariai išvalytus komponentus galima gauti pageidaujamų savybių turintį produktą. Šio išradimo privalumas yra tas, kad liesas pienas nebuvo paveiktas aukštesnės nei 58 °C temperatūros ir išlaikė savyje visas pieno sudedamąsias dalis (nedenatūruoti baltymai, vitaminai, mineralai, laktozė) bei jungdamasis su vandeniu ir pieno sausosiomis medžiagomis, leidžia gauti kokybišką pieno produktą.

Apibrėžties punktai: 4, brėžiniai: 2.

---

(51) Int. Cl. (2015.01): **A23C 9/00**
(21) **2014 035**
(13) **A**
(22) 2014 02 07
(71) TOO “Mars-2”, ul. Beysekbayeva 32, Astana 010005, KZ
(72) Vytautas FEDARAVIČIUS, LT
(74) Leonas Antanas KUČINSKAS, 4, Dr. Leono A. Kučinsko patentinių paslaugų firma, Kaštonų g. 5-7, LT-01107 Vilnius, LT
(54) Rekombinuotas kondensuotas 31 % tirštumo pienas, apdorotas ypač aukštoje temperatūroje, ir jo gamybos būdas
(57) Išradimas priklauso maisto pramonės sričiai, būtent, rekombinuoto kondensuoto 31 % tirštumo pieno, apdoroto ypač aukštoje temperatūroje, gamybai. Gamyboje naudojama 10-45 procentų natūralaus lieso pieno, išvalyto panaudojant ypač smulkius aukštųjų technologijų filtrus, procesą vykdant žemoje temperatūroje, taip siekiant išsaugoti nedenatūruotus baltymus. Kita produkto sudedamoji dalis – vanduo, kuris yra maiste vykstančių cheminių ir mikrobiologinių procesų pagrindas, taip pat valomas ypatingaišvariai, naudojant reversinės osmozės metodą. Sujungiant ypatingai švariai išvalytus komponentus galima gauti pageidaujamų savybių turintį produktą. Šio išradimo privalumas yra tas, kad liesas pienas nebuvo paveiktas aukštesnės nei 58 °C temperatūros ir išlaikė savyje visas pieno sudedamąsias dalis (nedenatūruoti baltymai, vitaminai, mineralai, laktozė) bei jungdamasis su vandeniu ir pieno sausosiomis medžiagomis, leidžia gauti kokybišką pieno produktą.

Apibrėžties punktai: 4, brėžiniai: 2.

---

(51) Int. Cl. (2015.01): **A23C 9/00**
(21) **2014 036**
(13) **A**
(22) 2014 02 07
(71) TOO “Mars-2”, ul. Beysekbayeva 32, Astana 010005, KZ
(72) Vytautas FEDARAVIČIUS, LT
(74) Leonas Antanas KUČINSKAS, 4, Dr. Leono A. Kučinsko patentinių paslaugų firma, Kaštonų g. 5-7, LT-01107 Vilnius, LT
(54) Rekombinuotas kondensuotas 26,5 % tirštumo pienas, apdorotas ypač aukštoje temperatūroje, ir jo gamybos būdas
(57) Išradimas priklauso maisto pramonės sričiai, būtent, rekombinuoto kondensuoto 26,5 % tirštumo pieno, apdoroto ypač aukštoje temperatūroje, gamybai. Gamyboje naudojama 10-45 procentų natūralaus lieso pieno, išvalyto panaudojant ypač smulkius aukštųjųtechnologijų filtrus, procesą vykdant žemoje temperatūroje, taip siekiant išsaugoti nedenatūruotus baltymus. Kita produkto sudedamoji dalis – vanduo, kuris yra maiste vykstančių cheminių ir mikrobiologinių procesų pagrindas, taip pat valomas ypatingai švariai, naudojant reversinės osmozės metodą. Sujungiant ypatingai švariai išvalytus komponentus galima gauti pageidaujamų savybių turintį produktą. Šio išradimo privalumas yra tas, kad liesas pienas nebuvo paveiktas aukštesnės nei 58 °C temperatūros ir išlaikė savyje visas pieno sudedamąsias dalis (nedenatūruoti baltymai, vitaminai, mineralai, laktozė) bei jungdamasis su vandeniu ir pieno sausosiomis medžiagomis, leidžia gauti kokybišką pieno produktą.

Apibrėžties punktai: 4, brėžiniai: 2.

---

(51) Int. Cl. (2015.01): **A23C 9/00**
(21) **2014 037**
(13) **A**
(22) 2014 02 07
(71) TOO “Mars-2”, ul. Beysekbayeva 32, Astana 010005, KZ
(72) Vytautas FEDARAVIČIUS, LT
(74) Leonas Antanas KUČINSKAS, 4, Dr. Leono A. Kučinsko patentinių paslaugų firma, Kaštonų g. 5-7, LT-01107 Vilnius, LT
(54) Rekombinuotas saldintas kondensuotas pienas ir jo gamybos būdas
(57) Išradimas priklauso maisto pramonės sričiai, būtent, rekombinuoto saldinto kondensuoto pieno gamybai. Gamyboje naudojama 10-45 procentų natūralaus lieso pieno, išvalyto panaudojant ypač smulkius aukštųjų technologijų filtrus, procesą vykdant žemoje temperatūroje, taip siekiant išsaugoti nedenatūruotus baltymus. Kita produkto sudedamoji dalis – vanduo, kuris yra maiste vykstančių cheminių ir mikrobiologinių procesų pagrindas, taip pat valomas ypatingai švariai, naudojant reversinės osmozės metodą. Sujungiant ypatingai švariai

išvalytus komponentus galima gauti pageidaujamų savybių turintį produktą. Šio išradimo privalumas yra tas, kad liesas pienas nebuvo paveiktas aukštesnės nei 58 °C temperatūros ir išlaikė savyje visas pieno sudedamąsiasdalis (nedenatūruoti baltymai, vitaminai, mineralai, laktozė) bei jungdamasis su vandeniu ir pieno sausosiomis medžiagomis, leidžia gauti kokybišką pieno produktą.

Apibrėžties punktai: 4, brėžiniai: 2.

---

(51) Int. Cl. (2015.01): **A23C 13/00**
A23C 9/00

(21) **2014 031**

(13) **A**

(22) 2014 02 07

(71) TOO “Mars-2”, ul. Beysekbayeva 32, Astana 010005, KZ

(72) Vytautas FEDARAVIČIUS, LT

(74) Leonas Antanas KUČINSKAS, 4, Dr. Leono A. Kučinsko patentinių paslaugų firma, Kaštonų g. 5-7, LT-01107 Vilnius, LT

(54) Rekombinuota grietinėlė apdorota labai aukštoje temperatūroje 38 % riebumo ir jos gamybos būdas

(57) Išradimas priklauso maisto pramonės sričiai, būtent, rekombinuotos grietinėlės apdorotos labai aukštoje temperatūroje 38 procentų riebumo iš rekombinuoto pieno gamybai. Gamyboje naudojama 10-45 procentų natūralaus lieso pieno, išvalyto panaudojant ypač smulkius aukštųjų technologijų filtrus, procesą vykdant žemoje temperatūroje, taip siekiant išsaugoti nedenatūruotus baltymus. Kita produkto sudedamoji dalis – vanduo, kuris yra maiste vykstančių cheminių ir mikrobiologinių procesų pagrindas, taip pat valomas ypatingai švariai, naudojant reversinės osmozės metodą. Sujungiant ypatingai švariai išvalytus komponentus galima gauti pageidaujamų savybių turintį produktą. Šio išradimo privalumas yra tas, kad liesas pienas nebuvo paveiktas aukštesnės nei 58 °C temperatūros ir išlaikė savyje visas pieno sudedamąsias dalis (nedenatūruoti baltymai, vitaminai, mineralai, laktozė) bei jungdamasis su vandeniu ir pieno sausosiomis medžiagomis, leidžia gauti kokybišką pieno produktą.

Apibrėžties punktai: 4, brėžiniai: 2.

---

(51) Int. Cl. (2015.01): **A23C 13/00**
A23C 9/00

(21) **2014 032**

(13) **A**

(22) 2014 02 07

(71) TOO “Mars-2”, ul. Beysekbayeva 32, Astana 010005, KZ

(72) Vytautas FEDARAVIČIUS, LT

(74) Leonas Antanas KUČINSKAS, 4, Dr. Leono A. Kučinsko patentinių paslaugų firma, Kaštonų g. 5-7, LT-01107 Vilnius, LT

(54) Rekombinuota grietinėlė apdorota labai aukštoje temperatūroje 30 % riebumo ir jos gamybos būdas

(57) Išradimas priklauso maisto pramonės sričiai, būtent, rekombinuotos 30 procentų riebumo grietinėlės, apdorotos labai aukštoje temperatūroje, gamybai. Gamyboje naudojama 10-45 procentų natūralaus lieso pieno, išvalyto panaudojant ypač smulkius aukštųjų technologijų filtrus, procesą vykdant žemoje temperatūroje, taip siekiant išsaugoti nedenatūruotus baltymus. Kita produkto sudedamoji dalis - vanduo, kuris yra maiste vykstančių cheminių ir mikrobiologinių procesų pagrindas, taip pat valomas ypatingai švariai, naudojant reversinės osmozės metodą. Sujungiant ypatingai švariai išvalytus komponentus galima gauti pageidaujamų savybių turintį produktą. Šio išradimo privalumas yra tas, kad liesas pienas nebuvo paveiktas aukštesnės nei 58 °C temperatūros ir išlaikė savyje visas pieno sudedamąsias dalis (nedenatūruoti baltymai, vitaminai, mineralai, laktozė) bei jungdamasis su vandeniu ir pieno sausosiomis medžiagomis, leidžia gauti kokybišką pieno produktą.

Apibrėžties punktai: 4, brėžiniai: 2.

---

(51) Int. Cl. (2015.01): **A23C 13/00**
A23C 9/00

(21) **2014 034**

(13) **A**

(22) 2014 02 07

(71) TOO “Mars-2”, ul. Beysekbayeva 32, Astana 010005, KZ

(72) Vytautas FEDARAVIČIUS, LT

(74) Leonas Antanas KUČINSKAS, 4, Dr. Leono A. Kučinsko patentinių paslaugų firma, Kaštonų g. 5-7, LT-01107 Vilnius, LT

(54) Rekombinuota grietinėlė apdorota labai aukštoje temperatūroje 25 % riebumo ir jos gamybos būdas

(57) Išradimas priklauso maisto pramonės sričiai, būtent, rekombinuotos 25 % grietinėlės, apdorotos labai aukštoje temperatūroje, iš rekombinuoto pieno gamybai. Gamyboje naudojama 10-45 procentų natūralaus lieso pieno, išvalyto panaudojant ypač smulkius aukštųjų technologijų filtrus, procesą vykdant žemoje temperatūroje, taip siekiant išsaugoti nedenatūruotus baltymus. Kita produkto sudedamoji dalis – vanduo, kuris yra maiste vykstančių cheminių ir mikrobiologinių procesų pagrindas, taip pat valomas ypatingai švariai, naudojant reversinės osmozės metodą. Sujungiant ypatingai švariai išvalytus komponentus galima gauti pageidaujamų savybių turintį produktą. Šio išradimo privalumas yra tas, kad liesas pienas nebuvo paveiktas aukštesnės nei 58 °C temperatūros ir išlaikė savyje visas pieno sudedamąsias dalis (nedenatūruoti baltymai, vitaminai, mineralai, laktozė) bei jungdamasis su vandeniu ir pieno sausosiomis medžiagomis, leidžia gauti kokybišką pieno produktą.

Apibrėžties punktai: 4, brėžiniai: 2.

---

(51) Int. Cl. (2015.01): **A23C 19/00**
A23C 9/00

(21) **2014 017**

(13) **A**

(22) 2014 02 07

(71) TOO “Mars-2”, ul. Beysekbayeva 32, Astana 010005, KZ

(72) Vytautas FEDARAVIČIUS, LT

(74) Leonas Antanas KUČINSKAS, 4, Dr. Leono A. Kučinsko patentinių paslaugų firma, Kaštonų g. 5-7, LT-01107 Vilnius, LT

(54) Tepamas 14 % riebumo sūris iš rekombinuoto pieno ir jo gamybos būdas

(57) Išradimas priklauso maisto pramonės sričiai, būtent, tepamo 14 procentų riebumo sūrio iš rekombinuoto pieno gamybai. Gamyboje naudojama 10-45 procentų natūralaus lieso pieno, išvalyto panaudojant ypač smulkius aukštųjų technologijų filtrus, procesą vykdant žemoje temperatūroje, taip siekiant išsaugoti nedenatūruotus baltymus. Kita produkto sudedamoji dalis – vanduo, kuris yra maiste vykstančių cheminių ir mikrobiologinių procesų pagrindas, taip pat valomas ypatingai švariai, naudojant reversinės osmozės metodą. Sujungiant ypatingai švariai išvalytus komponentus galima gauti pageidaujamų savybių turintį produktą. Šio išradimo privalumas yra tas, kad liesas pienas nebuvo paveiktas aukštesnės nei 58 ^{o}C temperatūros ir išlaikė savyje visas pieno sudedamąsias dalis (nedenatūruoti baltymai, vitaminai, mineralai, laktozė) bei jungdamasis su vandeniu ir pieno sausosiomis medžiagomis, leidžia gauti kokybišką pieno produktą.

Apibrėžties punktai: 4, brėžiniai: 2.

---

(51) Int. Cl. (2015.01): **A23C 19/00**
A23C 9/00

(21) **2014 018**

(13) **A**

(22) 2014 02 07

(71) TOO “Mars-2”, ul. Beysekbayeva 32, Astana 010005, KZ

(72) Vytautas FEDARAVIČIUS, LT

(74) Leonas Antanas KUČINSKAS, 4, Dr. Leono A. Kučinsko patentinių paslaugų firma, Kaštonų g. 5-7, LT-01107 Vilnius, LT

(54) Tepamas 24 % riebumo sūris iš rekombinuoto pieno ir jo gamybos būdas

(57) Išradimas priklauso maisto pramonės sričiai, būtent, tepamo 24 procentų riebumo sūrio iš rekombinuoto pieno gamybai. Gamyboje naudojama 10-45 procentų natūralaus lieso pieno, išvalyto panaudojant ypač smulkius aukštųjų technologijų filtrus, procesą vykdant žemoje temperatūroje, taip siekiant išsaugoti nedenatūruotus baltymus. Kita produkto sudedamoji dalis – vanduo, kuris yra maiste vykstančių cheminių ir mikrobiologinių procesų pagrindas, taip pat valomas ypatingai švariai, naudojant reversinės osmozės metodą. Sujungiant ypatingai švariai išvalytus komponentus galima gauti pageidaujamų savybių turintį produktą. Šio išradimo privalumas yra tas, kad liesas pienas nebuvo paveiktas aukštesnės nei 58 ^{o}C temperatūros ir išlaikė savyje visas pieno sudedamąsias dalis (nedenatūruoti baltymai, vitaminai, mineralai, laktozė) bei jungdamasis su vandeniu ir pieno sausosiomis medžiagomis, leidžia gauti kokybišką pieno produktą.

Apibrėžties punktai: 4, brėžiniai: 2.

---

(51) Int. Cl. (2015.01): **A41D 13/00**

(21) **2013 116**

(13) **A**

(22) 2013 10 14

(71) Uždaroji akcinė bendrovė “AKAILITA”, Vilkpėdės g. 10, LT-03151 Vilnius, LT

(72) Irena BRUSOKIENĖ, LT

(74) Virgina Adolfina DRAUGELIENĖ, 8, UAB TARPINĖ, A.P.Kavoliuko g. 24-152, LT-04328 Vilnius, LT

(54) Apsauginis drabužis

(57) Išradimas priklauso apsauginių drabužių gamybos sričiai, konkrečiai drabužių, skirtų apsisaugojimui nuo įvairių vabzdžių, ypatingai nuo erkių. Išradime yra pateikiamas lengvas, patogus vienos dalies ištisinis laisvalaikio drabužis, pasiūtas iš kenksmingomis cheminėmis medžiagomis neapdoroto pluošto audinio, skirtas apsisaugoti nuo erkių. Toks drabužis gali būti pasiūtas iš natūralaus pluošto arba iš natūralaus pluošto su sintetinio pluošto (iki 30%) priemaiša audinio. Geriausiai tokiam drabužiui tinka tankus audinys su slidžiu paviršiumi, kuris gaunamas panaudojant specialią audimo technologiją. Slidus gaminio paviršius patogus, esant miške (uogaujant arba grybaujant), kadangi prie jo nelimpa lapai, mažiau kimba smulkios šakelės, jis pakankamai atsparus įplyšimams. Rankovių ir kelnių apačia sutraukta ir užsandarinta silikonizuota guma, užtikrinančia sandarų drabužio sąlytį su žmogaus kūnu. Kadangi vabzdžius vilioja ryškios spalvos, todėl drabužis turi būti pastelinių spalvų, tačiau pakankamai šviesus, kad lengvai būtų galima pastebėti juo ropojančius vabzdžius.Veido dalis gali būti apsaugota tinkleliu, o gobtuvo kraštas sutrauktas ir užsandarintas silikonizuota guma. Rankovių irkelnių ilgis yra prailginti, kad rankos laisvai judėtų tiek į viršų, tiek į apačią, neapnuoginant rankų riešų, taip pat pritupiant kojos liktų neapnuogintos. Drabužį lengva apsirengti, kadangi jis priekyje užsegamas slaptu ilgu užtrauktuku. Nugaros dalyje ties talija įveriama guma, kurios dėka drabužis patogiai priglunda prie kūno. Šoninėje siūlėje gali būti įsiūta vidinė kišenė mašinos raktams, mobiliajam telefonui ar kitiems smulkiems daiktams, užsegama slaptu užtrauktuku.

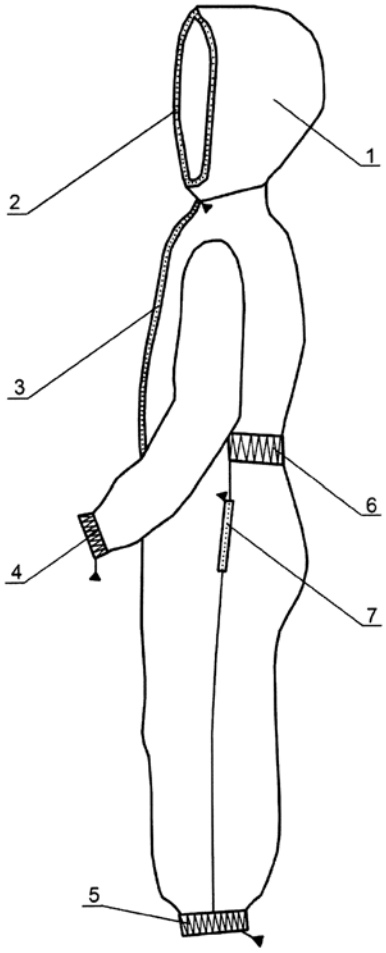

Apibrėžties punktai: 8, brėžiniai: 1.

(51) Int. Cl. (2015.01): **A45C 11/00**
(21) **2013 123**
(13) **A**
(22) 2013 10 30
(30) 20130444024.1, 2013 09 27, CN
(71) Keye TAN, Zhonghe Primary School, 405413 Kaixian County, Chongqing, CN
(72) Qinyi TAN, CN
Keye TAN, CN
Luyan TENG, CN
Hongmei LONG, CN
Yan LONG, CN
Qinglin TENG, CN
(74) Reda ŽABOLIENĖ, 7, Advokatės Redos Žabolienės kontora METIDA, Verslo centras VERTAS, Gynėjų g. 16, LT-01109 Vilnius, LT
(54) Studentams skirta priešpiečių dėžutė
(57) Išradimas pateikia dėžutę priešpiečiams, skirtą studentams naudoti. Priešpiečių dėžutės korpuso viduje yra įmontuotas mikro radijo įrenginys. Pagal išradimą mikro radijo įrenginys nustatytas priešpiečių dėžutės korpuso dangtyje ir tai gali suteikti studentams didelį patogumą ir smagumą kai jie valgo, ypač mokyklų valgyklose ir nešiojantis.

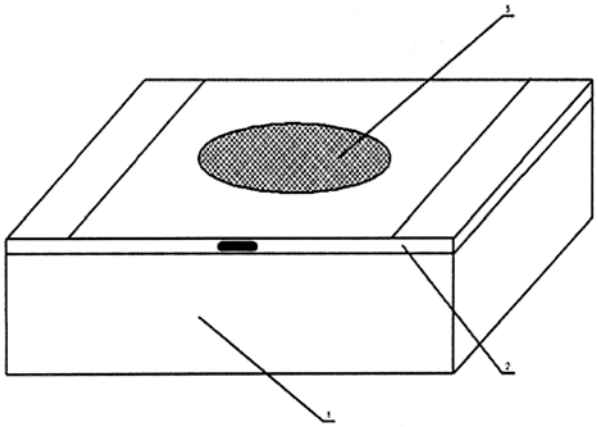

Apibrėžties punktai: 1, brėžiniai: 1.

(51) Int. Cl. (2015.01): **A61B 5/00**
(21) **2014 125**
(13) **A**
(22) 2014 10 27
(71) UAB “Metapro Holding”, Titnago g. 19, LT-02300 Vilnius, LT
(72) Albinas STANKUS, LT
(74) Vytautas GUOBYS, 10, Ateities g. 3-9, LT-08306 Vilnius, LT
(54) Paros širdies ritmo autonominės nervų sistemos balanso analizės sistema
(57) Išradimas yra susijęs su žmogaus paros širdies ritmo autonominės nervų sistemos balanso analizės sistema, apimančią širdies ritmo paros periodų identifikavimą.Analizės sistema apima širdies ritmo paros RR intervalų surinkimo bloką (20), artefaktų iraritmijų pašalinimo iš RR intervalų sekos (65) priemones (110), cirkadinio periodo identifikatorių (360) ir RR intervalų sekos (180) duomenų analizatorių, atliekantį simpatinės ir parasimpatinės nervų sistemų balanso suradimą. Nauja yra tai, kad analizės sistema turi priemones, kurios po artefaktų ir aritmijų pašalinimo iš (110) iš RR intervalų sekos (65) atlieka tokius žingsnius:RR intervalų sekos chaotinės sekos identifikavimą (120) ir chaotinės dalies analizę (190);chaotinės sekos atskyrimą nuo RR sekos (140) ir švarios paros RR intervalų sekos (150) gavimą;normuotos duomenų sekos (180) gavimą atliekant RR sekos interpoliavimą, rediskritizavimą ir normavimą (160);širdies ritmo biomodalaus pasiskirstymo ir rastų modų iš normuotos RR duomenų sekos (180) analizę (200);širdies ritmo paros periodo iš normuotos RR duomenų sekos (180) identifikavimą (300);širdies ritmo variabilios dalies SNS ir PNS reguliacijos rodiklių iš normuotos RR duomenų sekos (180) analizę (400);pranešimų (70) iš gautų analizės rezultatų formavimą grafikų (92) ir lentelių (94) pavidalu.

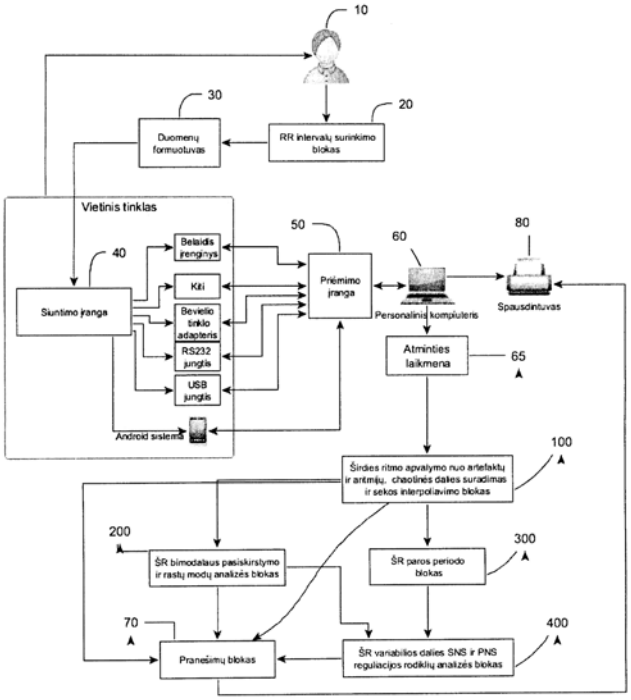

Apibrėžties punktai: 11, brėžiniai: 17.

---

(51) Int. Cl. (2015.01): **A61K 38/00**
C07K 14/00
C12N 15/00
C12P 21/00

(21) **2013 104**

(13) **A**

(22) 2013 09 27

(71) UAB PROFARMA, V, Graičiūno g. 8, LT-02241 Vilnius, LT

(72) Jonas Henrikas PESLIAKAS, LT
Milda PLEČKAITYTĖ, LT
Edita MIŠTINIENĖ, LT
Gitana ŽVIRBLYTĖ, LT
Indrė PETREIKYTĖ, LT
Andrius LEIVA, LT
Arūnas STIRKĖ, LT
Gintautas ŽVIRBLIS, LT

(74) Liudmila GERASIMOVIČ, 9, IĮ “Liudmila Gerasimovič, Patentinis patikėtinis”, Vingrių g. 13-42, LT-01141 Vilnius, LT

(54) Granuliocitų kolonijas stimuliuojančio faktoriaus sulieti baltymai su kitais augimo faktoriais, optimaliai su kamieninių ląstelių faktoriumi, ir jų gavimo būdas

(57) Išradime pateikiamas sulietų baltymų, konkrečiau granuliocitų kolonijas stimuliuojančio faktoriaus ir kamieninių ląstelių faktoriaus, sujungtų linkerine seka, heterodimerų gavimo būdas ir biologinės savybės. Išradimo multimerinės konstrukcijos gali būti naudojamos terapijoje, nes pasižymi sinergetiniu veikimu ir ilgesniu cirkuliacijos pusamžiu lyginant su kiekvienu iš monomerinių baltymų atskirai.

Apibrėžties punktai: 14, brėžiniai: 6.

---

(51) Int. Cl. (2015.01): **B32B 21/00**

(21) **2013 117**

(13) **A**

(22) 2013 10 15

(71) VILNIAUS DAILĖS AKADEMIJA, Maironio g. 6, LT-01124 Vilnius, LT

(72) Inga VALENTINIENE, LT
Jonas VENCKŪNAS, LT
Rasa ANDRIUŠYTĖ-ŽUKIENĖ, LT

(74) Marija LENKUTIENĖ, 6, Patentinių paslaugų centras, UAB, J. Basanavičiaus g. 11/1, LT-03108 Vilnius, LT

(54) Pluoštinių augalų plokštės ir jų gavimo būdas

(57) Išradimas priskiriamas prie pluoštinių augalų plaušų plokščių, konkrečiai prie kanapių plaušo plokščių, kurios gali būti panaudojamos ekologiškų baldų gamyboje. Išradimo tikslas – pagaminti plaušų plokštę visiškai ekologiškai švarią, nenaudojant cheminių priedų, tačiau pasižyminčia geromis mechaninėmis savybėmis. Tikslas pasiekiamas tuo, kad masę, sudarytą iš pagrindinių komponentų: kanapių plaušų ir minkštųjų luobo dalelių - 90-95 %, parafino emulsijos - 0,2-0,5 % bei 5-6 % vandens, smulkina, šutina, skiedžia vandeniu ir iš sumaišytos masės formuoja plokštes. Susmulkintus kanapių plaušus ir minkštąsias luobo daleles pirmiausia paduoda į šutinimo kamerą, kurioje masę šutina 3-5 min. prie 180-200 ^{o}C ir 10-12 atm, dar kartą gautą masę smulkina ir maišo, skiedžia apyvartiniu vandeniu iki 1,4-2 % koncentracijos, maišo su parafino emulsija, iš suformuoto sluoksnio nusiurbia vandenį ir karštai presuoja prie 90-220 ^{o}C.

Apibrėžties punktai: 2, brėžiniai: 1.

---

(51) Int. Cl. (2015.01): **B60K 16/00**
F03D 9/00

(21) **2014 119**

(13) **A**

(22) 2014 10 14

(71) UAB “Globalios technoidėjos”, Dariaus ir Girėno g. 16a-2, LT-72256 Tauragė, LT

(72) Viktoras JOKUBAITIS, LT

(74) Vytautas GUOBYS, 10, Ateities g. 3-9, LT-08306 Vilnius, LT

(54) Hibridinis saulės, vėjo ir vandens energetinis segmentas

(57) Išradimas skirtas įrenginiams, susijusiems su natūralių šaltinių energijos tiekimu pasitelkiant saulės, vėjo ir vandens energiją. Hibridinis energetinis segmentas įrengtas ant daugiafunkcinės komunikacijos linijos, turinčios tunelio pavidalo konstrukciją (5) su viduje atskirtais komunikaciniais kanalais (6, 7 ir 8) ir bokštų (1) pavidalo atramas su vėjo jėgainių elementais (2), kur bokštai (1) turi papildomas skersinę (3) ir vertikalią (4) atramas, ant kurių įtvirtinta tunelio pavidalo konstrukcija (5). Tunelio (5) viršutinė sienelė (12) yra nuožulni ir orientuota saulės atžvilgiu. Ant tunelio (5) viršutinės sienelės (12) įrengti bėgiai (14), kuriais juda saulės elementų (13) valytuvo vežimėlis (15).Tunelio (5) viršutinės sienelės (12) žemutinėje dalyje įtaisyti

vandens surinkimo latakai (23), sujungti su vandens surinkimo talpa (25), įrengta atramos bokšte (1), kuri sujungta su hidrojėgainės turbina. (26) ir žemutiniu vandens telkiniu (27).

FIG. 1

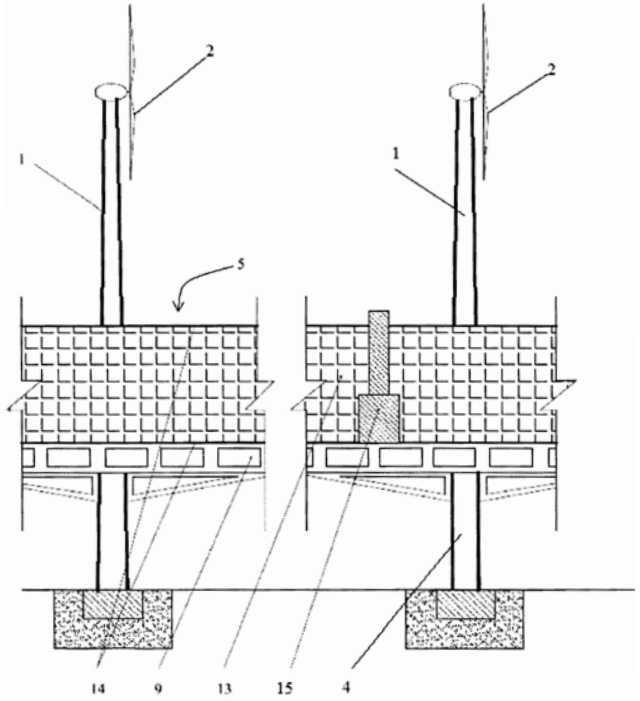

Apibrėžties punktai: 10, brėžiniai: 4.

---

(51) Int. Cl. (2015.01): **B65B 5/00**
(21) **2013 100**
(13) **A**
(22) 2013 09 20
(71) UAB “GTV”, Dubysos g. 11a, LT-47178 Kaunas, LT
(72) Juozas GECEVIČIUS, LT
Aldutė TALAČKAITĖ, LT
(74) Leonas Antanas KUČINSKAS, 4, Dr. Leono A. Kučinsko patentinių paslaugų firma, Kaštonų g. 5-7, LT-01107 Vilnius, LT
(54) Automatizuota pirštinių produktų pakavimo linija
(57) Automatizuota pirštinių produktų pakavimo linija sukonstruota taip, kad produktai ant pakavimo linijų transporterio patenka laisvai krisdami, o iš karto visa pirštinių produktų grupė perstumiama ant liftinio slenkstinio mechanizmo stumiant ją iš galo su minimaliu poveikiu kiekvienam produktui, o liftinis-slenkstinis mechanizmas perkelia pirštinių produktų grupes į rėmo, turinčio pakuotės matricos konfigūraciją, langus be jėginio poveikio individualiam pirštiniam produktui. Be to, pirštiniais produktais užpildytas rėmas transportuojamas juostiniu maistinio polimero transporteriu, todėl iškrovimo iš rėmo į lizdinę pakuotę metu nežymiai veikiami pirštinių produktų paviršiai. Kad galima būtų pakuoti bet kokių gabaritų paviršius, technologiniorėmo konfigūracija yra tapati lizdinių pakuočių bloko konfigūracijai. Eilių skaičius sluoksnyje formuojamas ant liftinio mechanizmo slenkstinės sistemos, o norimas sluoksnių skaičius lizde sudedamas į rėmo lizdą pakartotinai, dedant sluoksnius be rėmo pozicionavimo. Turint tikslą užtikrinti minimalų pakuotės lizdo viršsvorį matuojamas kiekvieno pirštinio produkto ilgis ir netinkamo ilgio produktai pašalinami,o pakavimo procesas išskaidomas į atskiras pakavimo operacijas. Technologiniai rėmai, kuriuos operatorius po linijos paruošimo pakavimui po vieną pateikia į liniją, turi šonuose įmontuotus sensorius, o linijos priėmimo poste yra šių sensorių nuskaitymo sistema, todėl į liniją nepriimamas netinkamas ar ne taip orientuotas rėmas. Pirštinių produktų grupavimo sistemos, esančios ant kiekvieno srauto, turinčios pirštinių produktų skaičiuoklius ir grupių gaudiklius formuojamos taip, kad paskutinysis grupės pirštinis produktas būtų atsilikęs nuo visos grupės 40-60 mm, o taip suformuotapirštinių produktų grupė transporteriu nutransportuojama iki atramos, fiksuojančios grupės išstūmimą ant liftinio-slenkstinio mechanizmo sklendės, o atsilikęs pirštinis produktas atsitrenkęs į sustabdytą grupę, ją patankina

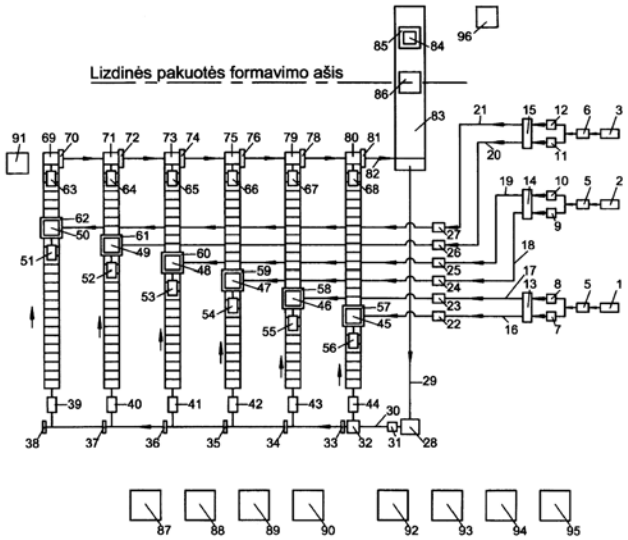

Apibrėžties punktai: 10, brėžiniai: 2.

---

(51) Int. Cl. (2015.01): **C03C 15/00**
G01N 1/00
(21) **2013 108**
(13) **A**
(22) 2013 10 07
(71) UAB “Optida”, A. Goštauto g. 12, LT-01108 Vilnius, LT
Valstybinis mokslinių tyrimų institutas FIZINIŲ IR TECHNOLOGIJOS MOKSLŲ CENTRAS, Savanorių pr. 231, LT-02300 Vilnius, LT
(72) Rytis BUZELIS, LT
Kęstutis JUŠKEVIČIUS, LT
Simonas KIČAS, LT
Tomas TOLENIS, LT

(74) Lina MEŠKAUSKIENĖ, 60, Advokatų kontora Meškauskienė ir Tuzovaitė, A. Mickevičiaus g. 6/ Karaimų g. 1, LT-08119 Vilnius, LT

(54) Būdas padidinti lazeriu indukuotos pažaidos slenkstį ėsdinant optinius padėklus

(57) Šis išradimas aprašo paprastą ir greitą optinių padėklų paviršių lazerinės pažaidos slenksčio padidinimo, panaikinant poliruotą sluoksnį ir išvalant poliravimo suspensiją iš mikrotrūkių, būdą. Minėtasis būdas susideda iš šių žingsnių: poliruoto optinio stiklo bandinio (5) paruošimo nuvalant jį ultragarsinėje vonelėje, kurioje pageidautina kaip valomoji medžiaga yra naudojamas kalio hidroksidas; nuvalyto bandinio (5) patalpinimo bei mirkymo ėsdinančiame fluoro vandenilio ir azoto rūgščių mišinyje (6); hermetiško neėsdinamų bandinio paviršių apsaugojimo nuo ėsdinančios aplinkos; bandinio mirkymo ėsdinančiame tirpale atitinkamą laiko intervalą; bandinio išėmimo ir skalavimo naudojant tinkamą valymo skystį. Ėsdinimo procedūros metu yra kontroliuojama ėsdinančios aplinkos temperatūra ir drėgmė. Bandinys ėsdinimo procedūros metu yra patalpinamas ėsdinančioje aplinkoje tokiu būdu, kad ėsdinamasis paviršius būtų kuo tiksliau išlaikomas horizontalioje padėtyje.

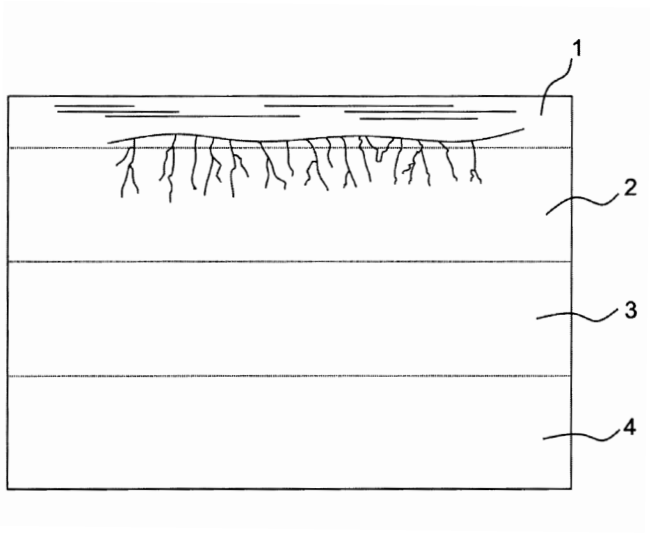

Apibrėžties punktai: 11, brėžiniai: 2.

---

(51) Int. Cl. (2015.01): **C07K 19/00**
C07K 14/00
A61K 38/00

(21) **2013 118**

(13) **A**

(22) 2013 10 15

(71) UAB Biotechnologinės farmacijos centras “Biotechpharma”, Mokslininkų g. 4, LT-08412 Vilnius, LT

(72) Vladas Algirdas BUMELIS, LT
Saulė SŪDŽIUVIENĖ, LT

(74) Liudmila GERASIMOVIČ, 9, Į “Liudmila Gerasimovič, Patentinis patikėtinis”, Vingrių g. 13-42, LT-01141 Vilnius, LT

(54) Sulieti interferono-alfa5 baltymai su kitu citokinu ir jų gamybos būdas

(57) Šis išradimas aprašo viso ilgio sulietus interferono-alfa 5 baltymus su kitu citokinu, kurie atitinka formulę X-IFNa5 ar IFNa5-X. Du segmentai yra sujungti be polipeptido linkerio. Taip pat aprašytos yra nukleorūgščių sekos, koduojančios tokius intereferono sulietus baltymus, raiškos vektoriai, turintys šias sekas ir interferono sulietų baltymų terapinis panaudojimas. Taip pat aprašytos minėtų sulietų baltymų biosintezės ir gryninimo schemos. IFNa5 sulieti baltymai yra skirti įvairių virusinių ir vėžinių ligų gydymui, bei autoimuninių ligų, tokių kaip reumatoidinis artritas, gydymui.

Apibrėžties punktai: 20, brėžiniai: 8.

---

(51) Int. Cl. (2015.01): **C12N 1/00**
C02F 3/00
B09C 1/00

(21) **2013 115**

(13) **A**

(22) 2013 10 14

(71) UAB “BIOCENTRAS”, V.A. Graičiūno g. 10, LT-02241 Vilnius, LT

(72) Saulius GRIGIŠKIS, LT
Vilma ČIPINYTĖ, LT
Julius VAITOŠKA, LT
Jolanta AIKAITĖ-STANAITIENĖ, LT
Indrė GAILŪTĖ, LT
Gražina RAČKAUSKIENĖ, LT
Fortūnatas GRYGAS, LT

(74) Reda ŽABOLIENĖ, 7, Advokatės Redos Žabolienės kontora METIDA, Verslo centras VERTAS, Gynėjų g. 16, LT-01109 Vilnius, LT

(54) Kompleksinis aplinkos valymo nuo naftos teršalų būdas

(57) Šis išradimas priskiriamas aplinkosauginių biotechnologijų sričiai. Jame aprašytas aplinkos objektų valymas nuo naftos teršalų (NT), kuomet jie apdorojami naftos angliavandenilius emulguojančiais ir oksiduojančiais bakteriniais preparatais bei fitoatstatymą užtikrinančiais augalais. Šis būdas yra naudojamas gruntui ir sūriam bei gėlam vandenims valyti. Šiame išradime yra siūlomas naujas kompleksinis NT valymo būdas, kuris pilnai ar bent didžiąja dalimi išsprendžia esamus aplinkos valymo nuo NT trūkumus. Nuo žinomų naftos teršalų valymo būdų išradimas skiriasi tuo, kad NT valymas yra valdomas panaudojant ekspertinę sistemą, kurios veikimas apima pradinės NT sudėties bei aplinkos parametrų įvertinimą, NT valymo būdo, NT biodegraduojančių mikroorganizmų derinių parinkimą, šiuos derinius sudarančių mikroorganizmų optimalių koncentracijų parinkimą, optimalių NT atskyrimo ir biodegradavimo parametrų parinkimą ir tinkamiausių augalų rūšių parinkimą fitoatstatymui.

Apibrėžties punktai: 15, brėžiniai: 8.

---

(51) Int. Cl. (2015.01): **C12N 15/00**
A61P 43/00

(21) **2013 109**

(13) **A**

(22) 2013 10 07

(71) UAB “Bioseka”, Jogailos g. 9/1, LT-01116 Vilnius, LT

(72) Dan ERICSON, SE
Tomas KAČERGIUS, LT

(74) Vaclovas KIŠKIS, 47, Adomaičiai, Lavoriškių p-tas, LT-15032 Vilniaus raj., LT

(54) Priešprasminiai oligonukleotidai aterosklerozės ir kardiovaskulinių infekcijų prevencijai

(57) Šis išradimas yra iš mikrobiologijos srities. Išradimas siūlo priešprasminius oligonukleotidus (PO), farmacines kompozicijas, apimančias PO, būdą slopinti bakterinių bioplėvelių atsiradimą ir augimą žmogaus kardiovaskuliniuose audiniuose ir žmogaus kraujo terpėje, siekiant aterosklerozės ir kardiovaskulinių infekcijų prevencijos ir gydymo.

Apibrėžties punktai: 14, brėžiniai: 9.

---

(51) Int. Cl. (2015.01): **F21S 11/00**

(21) **2013 112**

(13) **A**

(22) 2013 10 09

(71) UAB “ELMO technologijos”, Savanorių pr. 66, LT-44148 Kaunas, LT

(72) Ridas MATONIS, LT

(74) Reda ŽABOLIENĖ, 7, Advokatės Redos Žabolienės kontora METIDA, Verslo centras VERTAS, Gynėjų g. 16, LT-01109 Vilnius, LT

(54) Apšvietimo sistema, naudojant dienos šviesą

(57) Išradimas susijęs su Saulės energijos panaudojimu apšvietimui natūralia dienos šviesa. Sistema gali surinkti dienos šviesą apšviestose vietose ir perduoti surinktą šviesą į vietas, kurias reikia apšviesti, pvz., gatves, pastatus, namus, vidaus ir išorės patalpas, nenaudojant jokių kitų energijos šaltinių.Apšvietimo sistema apimanti Saulės šviesos surinkimo priemones, optiškai sujungtas su šviesos perdavimo optiniu kabeliu, kuris sujungtas su šviesos paskirstymo priemonėmis arba lauko ir vidausapšvietimo instaliacija. Nauja šioje apšvietimo sistemoje tai, kad optinio kabelio vienas galas optiškai sujungtas su šviesos surinkimo priemonėmis, išdėstytomis vienoje laiko juostoje, o kitas galas – su šviesos surinkimo priemonėmis, išdėstytomis kitoje laiko juostoje, kur tas pats kabelis panaudojamas ne tik šviesai gauti, bet ir atiduoti; tokiu būdu šviesa automatiškai perduodama iš šviesesnių zonų į zonas, kuriose yra tamsiau - korinis veikimo principas.

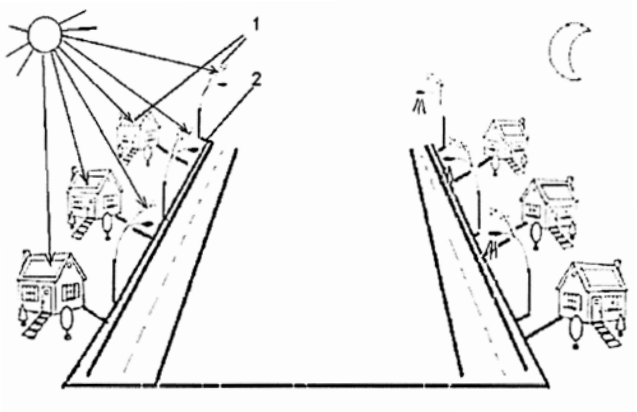

Apibrėžties punktai: 1, brėžiniai: 1.

---

(51) Int. Cl. (2015.01): **F26B 3/00**
F26B 21/00
A23B 7/00

(21) **2013 105**

(13) **A**

(22) 2013 09 30

(71) UAB “WILARA”, Stadiono g. 5-8, LT-59140 Prienai, LT

(72) Gediminas OLSEVIČIUS, LT
Aidas LAURINAITIS, LT

(74) Aldona ORLIENĖ, 20, Kęstučio g. 59-11, LT-44303 Kaunas, LT

(54) Birių maisto produktų, tame tarpe bičių duonos granulių ir žiedadulkių, džiovinimo spinta

(57) Išradimas priskiriamas birių maisto produktų džiovinimo technikos sričiai ir gali būti naudojamas bičių duonos granulių ir žiedadulkių, o taip pat įvairių žemės ūkio produktų, tokių kaip įvairūs vaisiai, daržovės, grybai, džiovinimo įrenginiams.Siekiant supaprastinti konstrukciją, sumažinti džiovinimo energetines sąnaudas bei pagerinti džiovinimo produktų kokybę, birių maisto produktų, tame tarpe bičių duonos granulių ir žiedadulkių, džiovinimo spintoje, susidedančioje iš džiovinimo kameros (1) su durimis (2) bei viduje patalpintais perforuotais stalčiais (3) ir ortakiais (4) tarp jų, šildymo elementu (9) ir ventiliatoriumi (8), užpakalinėje apatinėje džiovinimo kameros (1) sienelėje yra suformuotos šviežio oro įsiurbimo anga (11) bei drėgno oro šalinimo anga (14) su prijungtu drėgno oro šalinimo kanalu (17), kurias skiria oro srautų atskyrimo briauna (10) ir šalia kurių yra sumontuotas ventiliatorius (8) bei šildymo elementas (9), prie priekinės ir užpakalinės džiovinimo kameros(1) sienelės yra sumontuoti oro paskirstymo (18) ir oro surinkimo (19) kolektoriai, per visą perforuotų stalčių (3) ilgį yra sumontuota plyšinė pertvara (20), o apačioje stalčių - horizontali pertvara (5), kurios vienas galas turi briauną, statmeną šviežio oro tekėjimo krypčiai, o kitame jos gale yra statmenai pritvirtintas filtras. Be to, šviežio oro įsiurbimo (11 ir drėgno oro šalinimo (14) angos yra išdėstytos simetriškai bei statmenos džiovinimo kameros (1) užpakalinei apatinei sieneleiir yra vienoje ventiliatoriaus (8) sukimosi plokštumoje, o plyšinė

pertvara (20) yra su, tolstant nuo ventiliatoriaus (8) pusės, tolygiai didėjančio dydžio plyšiais (21).

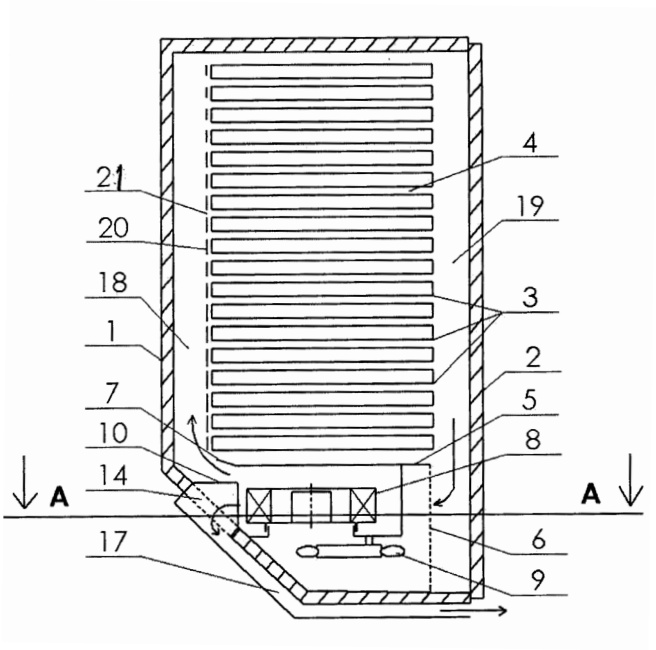

Apibrėžties punktai: 3, brėžiniai: 2.

---

(51) Int. Cl. (2015.01): **G01N 3/00**
G01B 7/00

(21) **2013 107**

(13) **A**

(22) 2013 10 04

(71) Aleksandro Stulginskio universitetas, Studentų g. 11, LT-53361 Akademija, Kauno r., LT

(72) Juozas PADGURSKAS, LT
Ramutis BANSEVIČIUS, LT
Algimantas BUBULIS, LT
Vytautas JURĖNAS, LT
Albinas ANDRIUŠIS, LT
Andrius ŽUNDA, LT

(74) Aldona ORLIENĖ, 20, Kęstučio g. 59-11, LT-44303 Kaunas, LT

(54) Pjezoelektrinių variklių kontaktinės zonos diagnozavimo įrenginys

(57) Išradimas yra priskiriamas prietaisų sričiai, konkrečiai pjezoelektrinių variklių kontaktinės zonos kontroliuojamam paviršiui diagnozuoti. Siekiant supaprastinti įrenginio konstrukciją, sumažinti energijos sąnaudas bei išplėsti funkcines galimybes, pjezoelektriniame kontaktinės zonos diagnozavimo įrenginyje, susidedančiame iš kontaktinio elemento (1), sąveikaujančios su diagnozuojamu paviršiumi (2), korpuso (3), kuriame įmontuotas pjezokeraminis elementas (4) su elektrodais, aukšto dažnio generatoriaus (5) ir valdymo bloko (6), papildomai į įrenginį yra įmontuotas elektrinio signalo filtras (7) ir komparatorius (11), o pjezokeraminis elementas (4) yra plokštelės formos, kurios viena puse turi ištisinį elektrodą (8), o kitos pusės elektrodas (9) padalintas į dvi dalis, prie vienos iš kurių, per valdymo bloką (6), prijungtas aukšto dažnio generatorius (5), prie kitos - elektrinis filtras (7), kuris per komparatorių (11) sujungtas su valdymo bloku (6), be to, prie pjezokeraminio elemento (4) briaunos standžiai pritvirtintas kontaktinis elementas (1), kuris kartu su pjezokeraminiu elementu (4) per spyruoklę (10) prispaustas prie diagnozuojamo paviršiaus (2). Be to, kontaktinis elementas (1), gali būti plokščios, sferinės ar pusiau sferinės formos, diagnozuojamas paviršius (2) gali būti sukamasis arba slenkamasis, o kontaktinis elementas (1) ant pjezokeraminės plokštelės (4) briaunos yra tvirtinamas jos geometriniame viduryje.

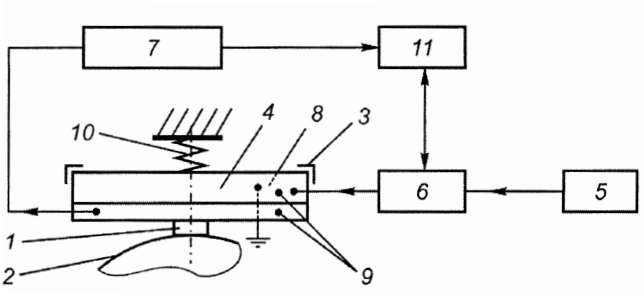

Apibrėžties punktai: 4, brėžiniai: 3.

---

(51) Int. Cl. (2015.01): **H01L 33/00**

(21) **2013 122**

(13) **A**

(22) 2013 10 22

(71) VILNIAUS UNIVERSITETAS, Universiteto g. 3, LT-01513 Vilnius, LT

(72) Akvilė ZABILIŪTĖ, LT
Artūras ŽUKAUSKAS, LT
Rimantas VAICEKAUSKAS, LT
Pranciškus VITTA, LT

(74) Otilija KLIMAITIENĖ, 35, AAA Law, J.Jasinskio g. 16A, LT-03163 Vilnius, LT

(54) Fotobiologiškai draugiškas konversijos fosfore šviestukas

(57) Siūlomas konversijos fosfore žemos susietosios spalvinės temperatūros šviestukas pasižymi mažu nevaizdiniu fotobiologiniu poveikiu žmogui, pasireiškiančiu melatonino išsiskyrimo kankorėžinėje liaukoje slopinimu, ir gali būti naudojamas gatvių, stovėjimo aikštelių, pėsčiųjų bei dviračių takų, pastatų fasadų, paminklų, parkų, automobilių stovėjimo aikštelių bei namų kiemų apšvietimui, kuris silpnai trikdo žmogaus cirkadinį ritmą. Šviestukas, turi puslaidininkinį lustą, kuris spinduliuoja trumpabangę šviesą mėlynoje, violetinėje arba artimoje UV srityje dėl injekcinės elektroliuminescencijos, ir bangos ilgio keitiklį, kuris dėl fotoliuminescencijos konvertuoja šią trumpabangę šviesą į ilgesnių bangos ilgių šviesą, kurios sudėtyje yra oranžinė

komponentė su spektro smaile srityje tarp maždaug 570 nm ir 600 nm. Dalinės konversijos šviestuke lustas generuoja mėlyną šviesą, kurios dalis yra konvertuojama vienu fosforu (pavyzdžiui itrio magnio aliuminio silicio granatu, aktyvuotu trivalenčio cerio jonais ($Y_3Mg_2AlSi_2O_{12}:Ce^{3+}$), bario stroncio silicio nitridu, aktyvuotu dvivalenčio europio jonais ($(Ba,Sr)_2Si_5N_8:Eu^{2+}$), bario stroncio ortosilikatu, aktyvuotu dvivalenčio europio jonais ($(Ba,Sr)SiO_4:Eu^{2+}$), kalcio – alfa silicio aliuminio oksinitridu, aktyvuotu dvivalenčio europio jonais (Ca-α-SiAlON:Eu^{2+}) ar kalcio stroncio selenidu, aktyvuotu dvivalenčio europio jonais ($(Ca,Sr)Se:Eu^{2+}$)), esančiu keitiklyje, į oranžinę šviesą. Visiškos konversijos šviestuke lustas generuoja artimą UV šviesą, kuri keitiklyje yra visiškai sugeriama ir konvertuojama mėlynu (pavyzdžiui $CaMgSi_2O_6:Eu^{2+}$, $Ba_5SiO_4Cl_6:Eu^{2+}$, $Mg_3Ca_3(PO_4)4:Eu^{2+}$, $(Ca,Sr,Ba)_5(PO4)_3Cl:Eu^{2+}$, $Ca_2B_5O_9(Br,Cl):Eu^{2+}$, $BaMgAl_{10}O_{17}:Eu^{2+},Mn^{2+}$, $BaMg_2Al_{16}O_{27}:Eu^{2+}$, $(Lu,Gd)_2SiO_5:Ce^{3+}$, $Sr_2P_2O_7:Sn^{2+}$, $SrSiAl_2O_3N_2:Ce^{3+}$ ar $La_3Si_6N_{11}:Ce^{3+}$) ir oranžiniu (minėtais aukščiau) fosforais.

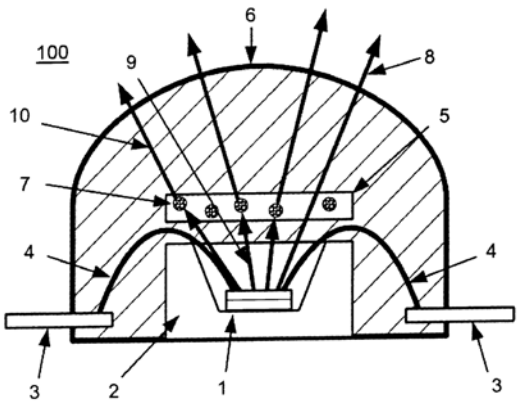

Apibrėžties punktai: 8, brėžiniai: 6.

---

(51) Int. Cl. (2015.01): **H01Q 13/00**
G06K 7/00

(21) **2013 114**

(13) **A**

(22) 2013 10 14

(71) UAB “Acorn Intelligence”, Mokslininkų g. 2A, LT-08412 Vilnius, LT

(72) Saulius RUDYS, LT
Edvinas BAUBLYS, LT
Darius MONTVILA, LT

(74) Lina MEŠKAUSKIENĖ, 60, Advokatų kontora Meškauskienė ir Tuzovaitė, A. Mickevičiaus g. 6/ Karaimų g. 1, LT-08119 Vilnius, LT

(54) Uždarose arba atvirose talpose esančių RFID žymių nuskaitymo antenų sistema

(57) Šis išradimas yra susijęs su radijo dažnio identifikavimo technologija (RFID), pagrįsta radijo dažnių signalų panaudojimu objekto ar gyvūno žymėse esančios informacijos nuskaitymui. Pastaruoju metu žymės nuskaitymui plačiausiai naudojama antena „lopas“, kuri nėra pakankamai atspari talpose galimų laikyti objektų poveikiui. Taip pat tokia antena yra išsikišanti virš talpos sienos plokštumos, o tai padidina galimybę objektų krovimo į ar iš talpos procedūros metu šią anteną pažeisti. Šis išradimas nurodo uždarose arba atvirose talpose esančių RFID žymių nuskaitymo antenų sistemą. Antenos pagrindą atstoja laidūs talpos paviršiai, kuriuose yra suformuojami plyšiai. Taip suformuota plyšinė antena ar antenų sistema yra tiek tvirta, kiek ir pati talpa. Šioje sistemoje esančių plyšinių antenų dėvėjimuisi sumažinti bei elektromagnetinio lauko tolygumui talpos tūryje užtikrinti minėtos antenos yra suformuotos talpos briaunose bei kampuose. Minėtos plyšinės antenos yra uždengtos dielektrinės medžiagos sluoksniu, panaikinančiu minėtųjų antenų parametrų blogėjimo ant antenos uždėjus laidų objektą galimybę.

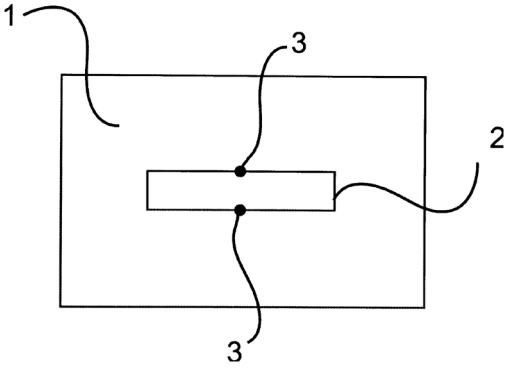

Apibrėžties punktai: 9, brėžiniai: 8.

Patentai 6137-6147 paskelbti pagal Lietuvos Respublikos patentų įstatymo 28 straipsnį

(51) Int. Cl. (2015.01): **A01K 1/00**
(11) **6137**
(13) B
(21) 2014 043
(22) 2014 02 21
(41) 2015 01 26
(72) Darius KELERMANAS, LT
(73) UAB „Agroeurotiltas“, Miglės g.60, Mastaičių km., LT-53306 Kauno raj., LT
(74) Gediminas PRANEVIČIUS, 54, Advokatų kontora VARUL, Konstitucijos pr. 7, LT-09308 Vilnius, LT
(54) Pakratas gyvūnams ir jo gamybos būdas

(57) 1. Pakrato gyvūnams gamybos būdas, kuriame sausi šiaudai smulkinami ir presuojami į granules, b e s i s k i r i a n t i s tuo, kad pagamintos granulės papildomai termiškai apdorojamos, smukinamos malūne, nudulkinamos trijų pakopų dulkių nutraukimo grandinėje ir fasuojamos.

2. Pakrato gyvūnams gamybos būdas pagal 1 punktą b e s i s k i r i a n t i s tuo, kad granulių smulkinimas (malimas) vykdomas malimo mašinoje su sietu, kurio skylučių diametras nuo 8-12 mm.

3. Pakrato gyvūnams gamybos būdas pagal 1 punktą b e s i s k i r i a n t i s tuo, kad granulės susmulkinamos iki plonų plaušelių, kurių ilgis nuo 0,5 iki 5 mm.

4. Pakrato gyvūnams gamybos būdas pagal 1 punktą b e s i s k i r i a n t i s tuo, kad
granulių smulkinimas gali būti vykdomas prieš terminį apdorojimą malūne (4) arba po terminio apdorojimo malūne (9).

5. Pakrato gyvūnams gamybos būdas pagal 1 punktą b e s i s k i r i a n t i s tuo, kad
terminis granulių apdorojimas termokameroje vykdomas karštu oru, kurio temperatūra 90-160 °C

6. Pakrato gyvūnams gamybos būdas pagal 1 punktą b e s i s k i r i a n t i s tuo, kad terminio apdorojimo laikas nuo 15- 90 min, pasirinktinai pagal apdorojimo temperatūrą.

7. Pakrato gyvūnams gamybos būdas pagal 1 punktą b e s i s k i r i a n t i s tuo, kad terminio apdorojimo procesą reguliuoja automatinė kontrolės sistema (15) , kurios duomenys perduodami ir saugomi personalinio kompiuterio atmintyje.

8. Pakrato gyvūnams gamybos būdas pagal 1 punktą b e s i s k i r i a n t i s tuo susmulkintas pakratas išvalomos nusiurbiant dulkes

9. Pakrato gyvūnams gamybos būdas pagal 1 punktą b e s i s k i r i a n t i s tuo, kad dulkių nusiurbimas vykdomas trijų pakopų grandine: ant juostinio transporterio nutraukimo siurbliais (11.1, 11.2, ir 11.3) , bunkeryje siurbliu (11.2) ir siurbliu (11.3) fasavimo metu.

10. Pakrato gyvūnams gamybos būdas pagal 1 punktą b e s i s k i r i a n t i s tuo pakratas sveriamas ir fasuojamas į maišius, ant kurių tvirtinami atspausdinti produkto sertifikatai su visais produkto apdorojimo rėžimais.

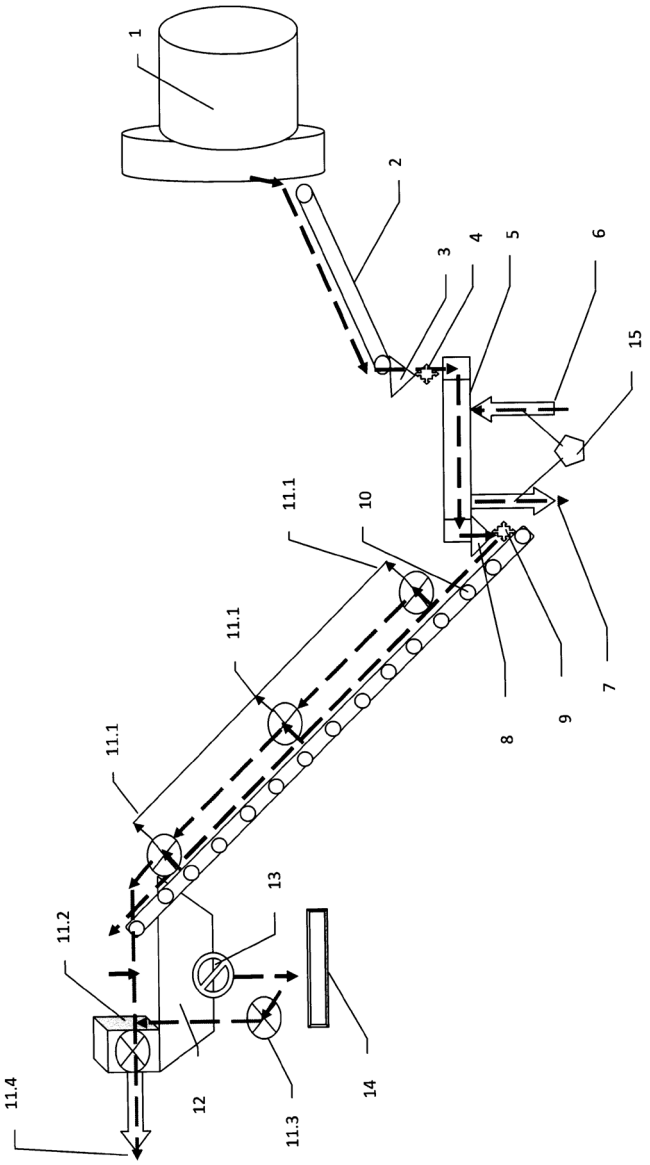

(51) Int. Cl. (2015.01): **A01K 59/00**
B02C 2/00
(11) **6143**
(13) B
(21) 2013 074
(22) 2013 07 16
(41) 2015 01 26
(72) Gediminas OLSEVIČIUS, LT
(73) UAB „WILARA“, Stadiono g. 5-8, LT-59140 Prienai, LT
(74) Aldona ORLIENĖ, 20, Kęstučio g. 59-11, LT-44303 Kaunas, LT
(54) Diskinė bičių duonos kūlimo mašina
(57) 1. Diskinė bičių duonos kūlimo mašina, susidedanti iš korpuso su žaliavos pakrovimo ir išbyrėjimo angomis, viduje patalpinto elektros variklio, ant kurio vertikalaus veleno pritvirtintas trupintuvas, b e s i s k i r i a n t i tuo, kad trupintuvas yra disko formos, turintis dvi ir daugiau menteles, suformuotas iš to paties disko medžiagos ir nukreiptas į pakrovimo angos pusę.

2. Diskinė bičių duonos kūlimo mašina pagal 1 punktą, b e s i s k i r i a n t i tuo, kad mentelės yra pasvirę 0-30 laipsnių kampu nuo statmenos diskui padėties priešinga jo sukimosi kryptimi, o jų aštrios briaunos yra užapvalintos.

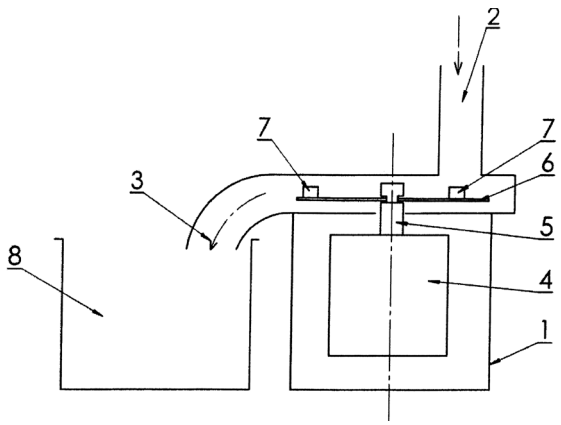

---

(51) Int. Cl. (2015.01): **A01N 63/00**
A23L 3/00
(11) **6142**
(13) B
(21) 2013 046
(22) 2013 05 15
(41) 2014 11 25
(72) Gražina JUODEIKIENĖ, LT
Lilija KALĖDIENĖ, LT
Saulius GRIGIŠKIS, LT
Loreta BAŠINSKIENĖ, LT
(73) UAB „BIOCENTRAS“, V.A. Graičiūno g. 10, LT-02241 Vilnius, LT
(74) Reda ŽABOLIENĖ, 7, Advokatės Redos Žabolienės kontora METIDA, Verslo centras VERTAS, Gynėjų g. 16, LT-01109 Vilnius, LT
(54) Sėklinių grūdų ir sėklų apdorojimo būdas
(57) 1. Sėklinių grūdų ir sėklų apdorojimo būdas, b e s i s k i r i a n t i s tuo, kad sėkliniai grūdai ir sėklos apdorojami išskirta pieno rūgšties bakterija, parinkta iš grupės, susidedančios iš *Lactobacillus sakei* MI806, *Pediococcus acidilactici* MI810 ir *Pediococcus acidilactici* MI807.

2. Sėklinių grūdų ir sėklų apdorojimo būdas pagal 1 punktą, b e s i s k i r i a n t i s tuo, kad minėti grūdai ir sėklos yra apdorojami mažiausiai dviem iš minėtų pieno rūgšties bakterijų.

3. Sėklinių grūdų ir sėklų apdorojimo būdas pagal 1 arba 2 punktą, b e s i s k i r i a n t i s tuo, kad minėti grūdai ir sėklos yra apdorojami kompozicija, kurios sudėtyje yra *Lactobacillus sakei* MI806, *Pediococcus acidilactici* MI810 ir *Pediococcus acidilactici* MI807.

4. Sėklinių grūdų ir sėklų apdorojimo būdas pagal bet kurį iš 1-3 punktų, b e s i s k i r i a n t i s tuo, kad minėti grūdai ir sėklos yra apdorojami kompozicija, kurios sudėtyje yra mažiausiai dvi iš minėtų pieno rūgšties bakterijų.

5. Sėklinių grūdų ir sėklų apdorojimo būdas pagal bet kurį iš 1-4 punktų, b e s i s k i r i a n t i s tuo, kad minėti grūdai ir sėklos yra apdorojami biopreparatu, apimančiu kompoziciją pagal bet kurį iš 3-4 punktų.

6. Sėklinių grūdų ir sėklų apdorojimo būdas pagal bet kurį iš 1-5 punktų, b e s i s k i r i a n t i s tuo, kad naudojamas biopreparatas yra apvalytas arba sukoncentruotas.

7. Sėklinių grūdų ir sėklų apdorojimo būdas pagal 6 punktą, b e s i s k i r i a n t i s tuo, kad minėtas biopreparatas yra apvalytas.

8. Sėklinių grūdų ir sėklų apdorojimo būdas pagal bet 7 punktą, b e s i s k i r i a n t i s tuo, kad apvalytas preparatas yra naudojamas prieš sėją.

9. Sėklinių grūdų ir sėklų apdorojimo būdas pagal 6 punktą, b e s i s k i r i a n t i s tuo, kad minėtas biopreparatas yra sukoncentruotas.

10. Sėklinių grūdų ir sėklų apdorojimo būdas pagal 9 punktą, b e s i s k i r i a n t i s tuo, kad sukoncentruotas biopreparatas yra naudojamas po sėjos.

11. Biopreparato panaudojimas, skirtas sėkliniams grūdams ir sėkloms apdoroti.

12. Panaudojimas pagal 11 punktą, b e s i s k i r i a n t i s tuo, kad biopreparatu

apdoroja sėklinius grūdus ir sėklas prieš sėją arba po sėjos.

13. Sėkliniai grūdai ir sėklos, b e s i s k i r i a n t y s tuo, kad yra apdorojami būdu pagal bet kurį iš 1-10 punktų.

---

(51) Int. Cl. (2015.01): **A61K 31/00**
C08B 37/00
(11) **6145**
(13) B
(21) 2014 060
(22) 2014 04 14
(41) 2015 02 25
(72) Saulius GRIGIŠKIS, LT
Artur JAVMEN, LT
Mykolas MAURICAS, LT
Vilma ČIPINYTĖ, LT
Darius KAČANAUSKAS, LT
Fortūnatas GRYGAS, LT
Julius VAITOŠKA, LT
(73) UAB „BIOCENTRAS“, V.A. Graičiūno g. 10, LT-02241 Vilnius, LT
(74) Reda ŽABOLIENĖ, 7, Advokatės Redos Žabolienės kontora METIDA, Verslo centras VERTAS, Gynėjų g. 16, LT-01109 Vilnius, LT
(54) Terapinė ß-gliukanų kompozicija, moduliuojanti žmogaus imuninę sistemą ir inicijuojanti vėžinių ląstelių ardymą

(57) 1. Tirpaus *β*-gliukano gavimo būdas iš vandenyje netirpių *β*-gliukanų, b e s i s k i r i a n t i s tuo, kad minėtas būdas apima šias pakopas:

a) netirpių β-gliukanų išskyrimą iš mielių sienelių, naudojant mieles lizuojantį kompleksą ir 2M NaOH;

b) netirpių β-gliukanų specifinį hidrolizavimą, panaudojant išgrynintą β-1,3-gliukanazę iš *Streptomyces rutgersensis 88,* siekiant gauti tirpius β-gliukanus;

c) minėtų tirpių β-gliukanų koncentravimą;

d) minėtų tirpių β-gliukanų frakcionavimą į imunomoduliatorius ir vėžinių ląstelių ardymą iniciuojančius agentus;

e) minėtų tirpių β-gliukanų suskirstymą į imunomoduliatorius ir vėžinių ląstelių ardymą inicijuojančius agentus.

2. Tirpaus *β*-gliukano gavimo būdas iš vandenyje netirpių *β*-gliukanų pagal 1 punktą, b e s i s k i r i a n t i s tuo, kad β-gliukanai b) pakopoje specifiškai yra hidrolizuojami panaudojant β-1,3-gliukanazę iš *Streptomyces rutgersensis 88* iki tam tikros molekulinės masės oligosacharidų.

3. Tirpus *β*-gliukanas, b e s i s k i r i a n t i s tuo, kad jis yra gaunamas būdu pagal 1 arba 2 punktą.

4. Farmacinė kompozicija, b e s i s k i r i a n t i tuo, kad ji apima tirpius *β*-gliukanus pagal 3 punktą.

5. Farmacinė kompozicija pagal 4 punktą, b e s i s k i r i a n t i tuo, kad ji apima imunomoduliatorius ir vėžinių ląstelių ardymą iniciuojančius agentus.

6. Farmacinės kompozicijos pagal 4 arba 5 punktą panaudojimas gamybai vaisto, skirto žmogaus imuninės sistemos moduliavimui ir vėžinių ląstelių ardymui.

7.Panaudojimas pagal 6 punktą, b e s i s k i r i a n t i s tuo, kad siekiant padidinti vėžinių ląstelių ardymo proceso efektyvumą, yra sujungiamos skirtingos molekulinės masės β-gliukanų specifinės fermentinės hidrolizės būdu gautos frakcijos, kurių ribiniai klampos skaičiai yra intervale nuo 0,3 iki 0,01, geriau nuo 0,08 iki 0,02.

8. Panaudojimas pagal 6 arba 7 punktą, b e s i s k i r i a n t i s tuo, kad imunostimuliuojantys biopreparatai ir vėžinių ląstelių ardymą inicijuojantys agentai yra įvedami pakaitomis.

9. Panaudojimas pagal 8 punktą, b e s i s k i r i a n t i s tuo, kad vėžinių ląstelių ardymą inicijuojantys agentai pacientui yra įvedami pakaitomis iki pilno vėžinių ląstelių suardymo.

10. Panaudojimas pagal bet kurį iš 6-9 punktų, b e s i s k i r i a n t i s tuo, kad siekiant išvengti vėžinių ląstelių apsauginių sistemų adaptacijos, yra naudojami mažos molekulinės masės vėžinių ląstelių ardymą inicijuojantys agentai.

11. Panaudojimas pagal bet kurį iš 6-10 punktų, b e s i s k i r i a n t i s tuo, kad minėti agentai yra įvedami į organizmą *in vitro* palaipsniui didinant jų koncentracijas.

12. Panaudojimas pagal bet kurį iš 6-11 punktų, b e s i s k i r i a n t i s tuo, kad vėžinių ląstelių ardymas yra dirbtinai stabdomas, išlaikant neaukštas vėžinių ląstelių ardymą inicijuojančių agentų koncentracijas ir aukštą imunostimuliaciją tam, kad iš vėžinių ląstelių sudarytas audinys irtų palengva, tokiu būdu išvengiant organizmo nuodijimo toksiniais vėžinių ląstelių irimo produktais.

13. Panaudojimas pagal bet kurį iš 6-12 punktų, b e s i s k i r i a n t i s tuo, kad imunostimuliatorių ir vėžinių ląstelių ardymą inicijuojančių preparatų koncentracijos keičiamos nuo 0 iki 1000 mg/ml minėto proceso vykdymo metu.

14. Panaudojimas pagal bet kurį iš 6-13 punktų, b e s i s k i r i a n t i s tuo, kad siekiant išvengti

antrinio vėžinių ląstelių augimo (metastazių), vėžinių ląstelių ardymo procesas kartojamas, palaikant vėžinėms ląstelėms suardyti mažiausias pakankamas vėžinių ląstelių ardymą inicijuojančių *β*-gliukanų kompozicijų koncentracijas, priklausomai nuo gydymo efektyvumo.

15. Farmacinė kompozicija pagal 4 arba 5 punktą, b e s i s k i r i a n t i tuo, kad ji yra skirta panaudoti imuninės sistemos imoduliavimui ir vėžio gydymui.

---

(51) Int. Cl. (2014.01): **A62B 1/00**
(11) **6144**
(13) B
(21) 2014 086
(22) 2014 06 25
(41) 2015 01 26
(86) PCT/CN2013/079494
(86) 2013 07 17
(85) 2014 06 25
(30) 201310119536.0, 2013 04 08, CN
(72) Shaodun HE, CN
(73) Shaodun HE, Room 603, Building No. 12, Honeylake, Holiday Resort Residential Quarter, Xiangmei RD., Futian, Shenzhen, Guangdong 518034, CN
(74) Reda ŽABOLIENĖ, 7, Advokatės Redos Žabolienės kontora METIDA, Verslo centras VERTAS, Gynėjų g. 16, LT-01109 Vilnius, LT
(54) Kabančio lyno galo fiksatorius
(57) 1. Kabančio lyno galo fiksatorius, turintis kabantį lyną, o ant konstrukcinės dalies yra padarytas griovelis su įtraukimo ir ištraukimo angomis, b e s i s k i r i a n t i s tuo, kad kabančio lyno galo fiksatorius pagrinde turi montavimo tvirtintuvą ir lyno dalį, naudojamą lyno apvyniojimui, minėtas tvirtintuvas turi griovelį, kur viršutinė minėto griovelio dalis turi griovelio išėjimo angą, o apatinė minėto griovelio dalis turi griovelio prakišimo angą, o minėtas tvirtintuvas yra fiksuojamas aukštai ant nuolatinės sėdynės, o lyno dalis įkišama į griovelį, kai fiksuojamas lyno galas praeina pro minėtą griovelio prakišimo angą iš apačios į viršų ir apsivynioja ant minėto lyno dalies, o minėta lyno dalis įkišama į minėtą griovelį pro griovelio prakišimo angą tam, kad pritvirtintų užfiksuotą lyno galą.

2. Kabančio lyno galo fiksatorius pagal 1 punktą, b e s i s k i r i a n t i s tuo, kad minėta nuolatinė sėdynė aukštyje turi montavimo paviršių, o lyno dalis yra fiksuojama ant tvirtintuvo tarp minėto montavimo paviršiaus ir minėto griovelio.

3. Kabančio lyno galo fiksatorius pagal 1 punktą, b e s i s k i r i a n t i s tuo, kad minėtas tvirtintuvas taip pat turi užpakalinę plokštelę, o lyno dalis yra fiksuojama ant tvirtintuvo tarp minėtos užpakalinės plokštelės ir minėto griovelio.

4. Kabančio lyno galo fiksatorius pagal 1 punktą, b e s i s k i r i a n t i s tuo, kad minėto lyno dalis yra U-formos, padaryta apvaliai lenkiant medžiagą iš metalo .

5. Kabančio lyno galo fiksatorius pagal 1 punktą, b e s i s k i r i a n t i s tuo, kad minėta lyno dalis yra V- formos, padaryta apvaliai lenkiant medžiagą iš metalo.

6. Kabančio lyno galo fiksatorius pagal 1 punktą, b e s i s k i r i a n t i s tuo, kad minėtas griovelis yra tokios struktūros, kuri viršuje yra plati, o apačioje siaura.

7. Kabančio lyno galo fiksatorius pagal bet kurį iš 1-6 punktų, b e s i s k i r i a n t i s tuo, kad viršutinė minėto lyno dalies pusė turi išorinius sparnus, išsiplečiančius į išorę, minėta lyno dalis yra įkišama į minėtą griovelį pro griovelio išėjimo angą, o išoriniai sparnai lieka griovelio išėjimo angos išorėje, kur išoriniai sparnai yra sukabinti ir pritvirtinti prie griovelio išėjimo angos.

8. Kabančio lyno galo fiksatorius pagal 7 punktą, b e s i s k i r i a n t i s tuo, kad minėti išoriniai sparnai yra į kablį panašios formos.

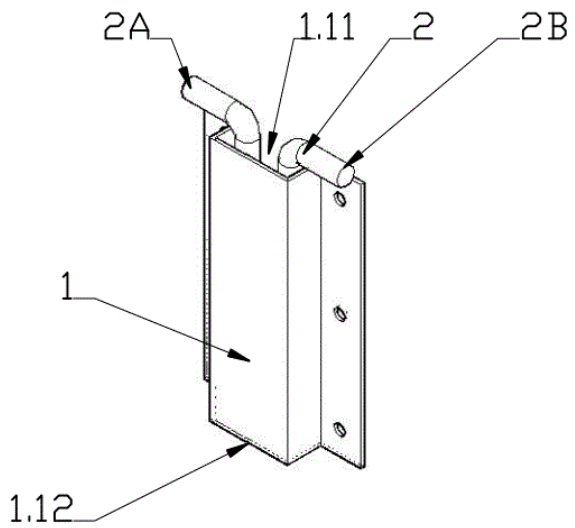

---

(51) Int. Cl. (2015.01): **C01B 25/00**
A61L 27/00
(11) **6147**
(13) B
(21) 2013 060
(22) 2013 06 04
(41) 2014 12 29
(72) Aivaras KAREIVA, LT
(73) UAB MOKSLINIŲ TYRIMŲ PLĖTROS LABORATORIJA, Didžioji g. 20, LT-01128 Vilnius, LT
(74) Milda TUMKEVIČIENĖ, 27, Patentinių paslaugų centras, UAB, J. Basanavičiaus g. 11/1, LT-03108 Vilnius, LT

(54) Norimos morfologijos kalcio hidroksiapatito nanokristalų gavimo būdas

(57) 1. Norimos morfologijos kalcio hidroksiapatito nanokristalų gavimo būdas, apimantis kalcio acetato monohidrato bei diamonio vandenilio tetrafosfato tirpinimą distiliuotame vandenyje, gauto tirpalo maišymą 25-65 ^{O}C, pridedant vyno rūgšties tirpalo, tirpalo koncentravimą, gauto gelio džiovinimą bei malimą aukštoje temperatūroje, b e s i s k i r i a n t i s tuo, kad ruošia du tirpalus:

a) 2,5-5,0 masės % kalcio acetato bei 1,2-2,4 masės % diamonio vandenilio tetroksofosfato atskirai ištirpina 80-120 ml distiliuoto vandens, juos maišo prie 25-65^{0}C,

b)1,15-2,25 masės % vyno rūgšties (TA) tirpina 90-100 ml distiliuoto vandens, o 4,4-8,8 masės % etilendiamintetraacto rūgšties (EDTA), 5,85-11,7 masės % 1,2-diaminciklohеksantetraacto (DCTA) ištirpina 100 ml vandens ir 22 ml 10 % amoniakinio vandens tirpale, maišo, tirpalą b) pila į tirpalą a), maišo 15-20 val. 65-75 ^{O}C, gautą gelį džiovina 20-24 h 100 ^{O}C, o sumaltą dar iškaitina 5 h 900-1200 ^{O}C.

2. Būdas pagal apibrėžties 1 punktą, b e s i s k i r i a n t i s tuo, kad jeigu DCTA, EDTA ir TA molinis santykis yra 1:1:1, gaunamų kristalitų dydis yra 200-300 nm, kristalitų forma - suaugusios sferos.

3. Būdas pagal apibrėžties 1 punktą, b e s i s k i r i a n t i s tuo, kad jeigu DCTA, EDTA ir TA molinis santykis yra 1:0,5:0,5, gaunamų kristalitų dydis yra 200-400 nm, kristalitų forma - plokštuminiai.

4. Būdas pagal apibrėžties 1 punktą, b e s i s k i r i a n t i s tuo, kad jeigu DCTA, EDTA ir TA molinis santykis yra 1:0,25:0,005, gaunamų kristalitų dydis yra 20-80 nm, kristalitų forma - sferos.

5. Būdas pagal apibrėžties 1 punktą, b e s i s k i r i a n t i s tuo, kad jeigu DCTA, EDTA ir TA molinis santykis yra 0,5:0,25:1, gaunamų kristalitų dydis yra 800-1000 nm, kristalitų forma - strypai.

6. Būdas pagal apibrėžties 1 punktą, b e s i s k i r i a n t i s tuo, kad jeigu DCTA, EDTA ir TA molinis santykis yra 0,005:0,005:1, gaunamų kristalitų dydis yra 1-3 μm, kristalitų forma- strypai.

7. Būdas pagal apibrėžties 1 punktą, b e s i s k i r i a n t i s tuo, kad jeigu DCTA, EDTA ir TA molinis santykis yra 0,25:1:0,5, gaunamų kristalitų dydis yra 600-700 nm, kristalitų forma - adatos.

---

(51) Int. Cl. (2015.01): **C09K 3/00**
(11) **6141**
(13) B
(21) 2013 137
(22) 2013 12 19
(41) 2014 11 25
(72) Vidmantas KUČINSKAS, LT
Alfredas Martynas SVIKLAS, LT
(73) UAB „ARVI“ ir Ko, J.Basanavičiaus a. 8, 68308 Marijampolė, LT
(74) Reda ŽABOLIENĖ, 7, Advokatės Redos Žabolienės kontora METIDA, Verslo centras VERTAS, Gynėjų g. 16, LT-01109 Vilnius, LT
(54) Sniego-ledo tirpinimo mišinys
(57) 1. Sniego ir ledo tirpinimo mišinys, kuriame yra natrio chlorido ir korozijos inhibitoriaus melasos, b e s i s k i r i n t i s tuo, kad, siekiant sumažinti korozijos poveikį aplinkos elementams, padidinti sniego ir ledo tirpimo greitį bei korozijos inhibitoriaus veikimą, melasos kiekis mišinyje yra 0,5-5,0 masės % ir papildomai į mišinį pridedama 0,1-5,0 masės % karbamido.

2. Tirpinimo mišinys pagal 1 punktą, b e s i s k i r i a n t i s tuo, kad papildomai į mišinį pridedama 0,1-5,0 masės % amonio dihidrofosfato.

3. Tirpinimo mišinys pagal 1 ir 2 punktus, b e s i s k i r i a n t i s tuo, kad amonio dihidrofosfate gali būti iki 15,0 masės % amonio hidrofosfato.

4. Tirpinimo mišinys pagal 1, 2 ir 3 punktus, b e s i s k i r i a n t i s tuo, kad karbamido ir amonio dihidrofosfato bendras kiekis mišinyje sudaro 0,2-5,0 masės %.

---

(51) Int. Cl. (2015.01): **G01R 17/00**
G01R 19/00
G01R 31/00
H02J 13/00
(11) **6146**
(13) B
(21) 2013 063
(22) 2013 06 26
(41) 2014 12 29
(72) Sigitas ŽVIRBLIS, LT
(73) Sigitas ŽVIRBLIS, Lietavos g. 27-34, 55129 Jonava, LT
Igor VAREC, LT -10103 Žuvėdrų g.47-1, 2000 Vilnius, LT
(74) Aldona PACEVIČIENĖ, 21, A. Mickevičiaus g. 29-6, LT-44245 Kaunas, LT
(54) Komercinės elektros energijos apskaitos prietaiso daugiafunkcis priedėlis
(57) 1. Komercinės elektros energijos apskaitos prietaiso daugiafunkcis priedėlis, susidedantis iš automatinio jungiklio, elektros srovės nuotėkio jutiklio, valdymo bloko ir vykdomojo mechanizmo, besiskiriantis tuo, kad komercinės elektros energijos apskaitos prietaiso daugiafunkcis priedėlis susideda iš automatinio jungiklio, tiekiamos elektros įtampos jutiklio,

vartojamosios elektros srovės jutiklio, elektros srovės nuotėkio jutiklio, procesoriaus, ryšio sąsajos modulio, valdymo bloko, vykdomojo mechanizmo, stovelio ir valdymo grandinės jungčių, jungiančių tiekiamos elektros įtampos, vartojamosios elektros srovės bei elektros srovės nuotėkio jutiklius, ryšio sąsajos modulį ir valdymo bloką su procesoriumi, bei jos jungties, jungiančios valdymo bloką su vykdomuoju mechanizmu.

2. Komercinės elektros energijos apskaitos prietaiso daugiafunkcis priedėlis pagal 1 punktą, besiskiriantis tuo, kad stovelis susideda iš „L“ raidės formos stovelio ir įdėtinių detalių: juosteles, skritulio formos plokšteles ir varžtų.

3. Komercinės elektros energijos apskaitos prietaiso daugiafunkcis priedėlis pagal 1 ir 2 punktą, besiskiriantis tuo, kad stovelio veritikaliosios sienelės pakraštėse yra dvi vertikalios siauros išpjovos, į kurias įstatoma išpjovose galinti vertikaliai slankioti juostelė, turinti horizontaliąją išpjovą, kuria galima horizontaliai į abi puses stumdyti ir apskritimu sukti skritulio formos plokštelę su prie jos pritvirtintu vykdomuoju mechanizmu, kurio padėtį stovelyje galima reguliuoti juostelės ir skritulio formos plokštele, o nustačius reikiamą padėtį, ją įtvirtinti varžtais.

4. Komercinės elektros energijos apskaitos prietaiso daugiafunkcis priedėlis pagal 1 punktą, besiskiriantis tuo, kad procesoriuje yra įvedimo įrenginys, kuris priimtus elektrinius signalus keičia į skaitmeninius, skaitmeninius signalus perduoda apdoroti įrenginiams, turintiems programą, gautus duomenis per išvedimo įrenginį perduoda ryšio sąsajos moduliui, o suformuotas valdymo vykdymo komandas perduoda valdymo blokui.

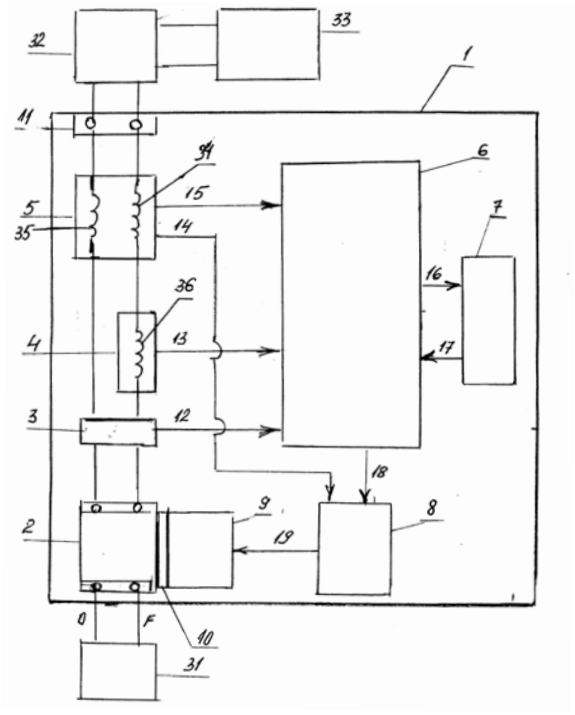

(51) Int. Cl. (2015.01): **G01R 21/00**
(11) **6138**
(13) B
(21) 2014 072
(22) 2014 05 29
(41) 2014 12 29
(72) Rimantas SIMNIŠKIS, LT
Žilvinas Andrius KANCLERIS, LT
Mindaugas DAGYS, LT
Paulius RAGULIS, LT
(73) Valstybinis mokslinių tyrimų institutas Fizinių ir technologijos mokslų centras, Savanorių pr. 231, LT-02300 Vilnius, LT
(74) Lina MEŠKAUSKIENĖ, 60, Advokatų kontora Meškauskienė ir Tuzovaitė, A. Mickevičiaus g. 6/Karaimų g. 1, LT-08119 Vilnius,
LT*(54)* Mikrobangų galios jutiklio temperatūrinio kompensavimo sistema

(57) 1. Mikrobangų galios jutiklio temperatūrinio kompensavimo sistema, turinti bangolaidžio dalį aukšto dažnio elektromagnetinės spinduliuotės nukreipimui į jutiklį, impulsinės mikrobangų galios matavimo jutiklį, elektrines jungtis jutiklio signalams perduoti, maitinimo šaltinį bei valdymo bloką ir indikacinį prietaisą išmatuotai mikrobangų galiai vaizdinti, b e s i s k i r i a n t i tuo, kad galios matavimo jutiklis yra varžinis, o minėto jutiklio varžos pokytis yra panaudojamas tiek mikrobangų galios matavimui, tiek temperatūriniam kompensavimui atlikti.

2. Sistema pagal 1 punktą, b e s i s k i r i a n t i tuo, kad temperatūrinis kompensavimas bei aukšto dažnio elektromagnetinės spinduliuotės impulso galios matavimas atliekamas skirtingais laiko momentais.

3. Sistema pagal vieną iš 1-2 punktų, b e s i s k i r i a n t i tuo, kad minėtoje sistemoje, kurioje prie minėto varžinio jutiklio yra tiesiogiai prijungtas valdymo bloko kontroliuojamas maitinimo šaltinis, temperatūrinis kompensavimas atliekamas parenkant varžiniu jutikliu tekančią nuolatinę maitinimo srovę.

4. Sistema pagal vieną iš 1-3 punktų, b e s i s k i r i a n t i tuo, kad minėtas valdymo blokas yra pritaikytas išmatuoti minėto jutiklio varžą bei nustatyti minėto jutiklio temperatūrą tuo metu, kai minėtas jutiklis nėra veikiamas išorinės elektromagnetinės spinduliuotės impulsu.

5. Sistema pagal vieną iš 1-4 punktų, b e s i s k i r i a n t i tuo, kad valdymo blokas nustato tokią maitinimo srovę, jog išmatuota aukšto dažnio elektromagnetinės spinduliuotės impulso galia nepriklausytų nuo varžinio jutiklio temperatūros.

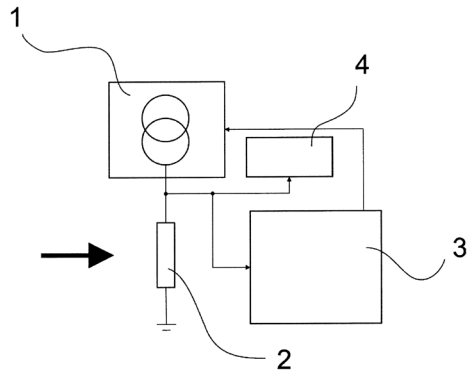

(51) Int. Cl. (2015.01): **G01R 29/00**
(11) **6139**
(13) B
(21) 2014 073
(22) 2014 05 29
(41) 2014 12 29
(72) Rimantas SIMNIŠKIS, LT
Žilvinas Andrius KANCLERIS, LT
Paulius RAGULIS, LT
(73) Valstybinis mokslinių tyrimų institutas Fizinių ir technologijos mokslų centras, Savanorių pr. 231, LT-02300 Vilnius, LT
(74) Lina MEŠKAUSKIENĖ, 60, Advokatų kontora Meškauskienė ir Tuzovaitė, A. Mickevičiaus g. 6/ Karaimų g. 1, LT-08119 Vilnius, LT
(54) Impulsinės mikrobangų spinduliuotės intensyvumo jutiklis
(57) 1. Impulsinės mikrobangų spinduliuotės intensyvumo jutiklis, turintis elektromagnetinės spinduliuotės nukreipimui į jutiklį skirtą anteną bei minėtą kalibruotą jutiklį bei matavimo elementą, b e s i s k i r i a n t i s tuo, kad jutiklis turi savyje elektromagnetinei spinduliuotei į varžinį elementą nukreipti naudojamą plačiajuostę ruporinę anteną bei perdavimo linija su minėta antena sujungtoje bangolaidžio dalyje išdėstytą varžinį elementą.

2. Impulsinės mikrobangų spinduliuotės intensyvumo jutiklis pagal 1 punktą, b e s i s k i r i a n t i s tuo, kad jautrusis elementas yra sudarytas iš dviejų važinių elementų ir elektrinio lauko koncentratoriaus.

3. Impulsinės mikrobangų spinduliuotės intensyvumo jutiklis pagal 1-2 punktus, b e s i s k i r i a n t i s tuo, kad vienas iš minėtų važinių elementų yra tiesiogiai per ominį kontaktą pritvirtintas prie bangolaidžio, o antrąjį iš minėtų varžinių elementų nuo bangolaidžio skiria dielektrinė tarpinė.

4. Impulsinės mikrobangų spinduliuotės intensyvumo jutiklis pagal 1-2 punktus, b e s i s k i r i a n t i s tuo, kad minėtuosius varžinius elementus jungia laidi folija, o signalo kontaktas yra prijungtas prie antrojo iš minėtų varžinių elementų.

5. Impulsinės mikrobangų spinduliuotės intensyvumo jutiklis pagal 1-4 punktus, b e s i s k i r i a n t i s tuo, kad varžinių elementų savitoji varža bei matmenys ir elektrinio lauko koncentratoriaus dielektrinė skvarba bei matmenys yra parenkami žinant elektromagnetinio lauko surinkimui naudojamos plačiajuostės ruporinės antenos dažnines savybes.

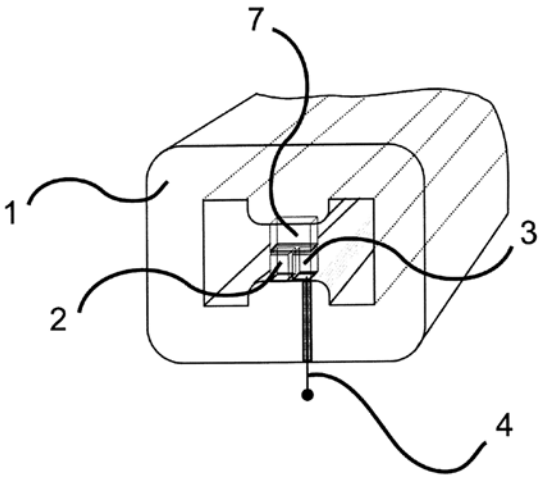

(51) Int. Cl. (2015.01): **G02B 27/00**
G02F 1/00
H01S 3/00
(11) **6140**
(13) B
(21) 2013 501
(22) 2013 07 22
(41) 2015 01 26
(72) Kęstutis REGELSKIS, LT
Gediminas RAČIUKAITIS, LT
(73) Valstybinis mokslinių tyrimų institutas Fizinių ir technologijos mokslų centras, Savanorių pr. 231, LT-02300 Vilnius, LT
(74) Virgina Adolfina DRAUGELIENĖ, 8, UAB TARPINĖ, A.P.Kavoliuko g. 24-152, LT-04328 Vilnius, LT
(54) Šviesos impulsų sutankinimo laike būdas ir įrenginys
(57) 1. Šviesos impulsų sutankinimo laike būdas, kai atskirų lazerinių šaltinių (1_1...1_n) generuojamus šviesos impulsus (2) nukreipia į optinę priemonę, skirtą šviesos impulsus iš skirtingų lazerinių šaltinių išdėstyti vienoje šviesos impulsų sekoje, kurioje minėti impulsai sklinda ta pačia trajektorija,

sudarydami laike sutankintų šviesos impulsų pluoštą, b e s i s k i r i a n t i s tuo, kad minėta optinė priemonė yra bent viena kvadratinio jautrio netiesinė medžiaga (3), į kurią iš skirtingų lazerinių šaltinių (1_1...1_n) nukreipia iš anksto numatytais laiko momentais šviesos impulsus (2) fazinio sinchronizmo kryptimis, kuriomis sklisdami šviesos impulsai (2) kvadratinio jautrio netiesinėje medžiagoje (3) tenkina netiesinės sąveikos fazinio sinchronizmo sąlygas ir skirtingais laiko momentais generuoja suminio optinio dažnio impulsus (4), kurie laike tarpusavyje nepersikloja, sklinda ta pačia kryptimi bei sudaro laike sutankintų šviesos impulsų pluoštą (5).

2. Būdas pagal 1-ą punktą, b e s i s k i r i a n t i s tuo, kad iš lazerinių šaltinių (1_1...1_n) nekoliniariai nukreipti impulsai (2) į kvadratinio jautrio netiesinę medžiagą (3) patenka poromis, kurioje kiekvienos poros impulsai persikloja ir, tenkinant nekolinearios netiesinės sąveikos fazinio sinchronizmo sąlygas, skirtingais laiko momentais generuoja atitinkamus suminio optinio dažnio impulsus (4), o iš lazerinio šaltinio (1_k) į kvadratinio jautrio netiesinę medžiagą (3) kolineariai nukreipti centriniai impulsai (2), tenkinant kolinearios netiesinės sąveikos fazinio sinchronizmo sąlygas, skirtingais laiko momentais taip pat generuoja atitinkamus suminio optinio dažnio impulsus (4), kur visi sugeneruoti paminėti suminio optinio dažnio impulsai (4) sklinda ta pačia kryptimi, ir kurie laike tarpusavyje nepersikloja bei sudaro laike sutankintų šviesos impulsų pluoštą (5).

3. Šviesos impulsų sutankinimo laike įrenginys, apimantis keletą atskirų lazerinių šaltinių (1_1...1_n), generuojančių šviesos impulsus (2), optiką, nukreipiančią šviesos impulsus į optinę priemonę, skirtą iš skirtingų lazerinių šaltinių generuojančius šviesos impulsus išdėstyti vienoje šviesos impulsų sekoje, kurioje minėti impulsai sklinda ta pačia trajektorija, sudarydami laike sutankintų šviesos impulsų pluoštą, b e s i s k i r i a n t i s tuo, kad minėta optinė priemonė yra bent viena kvadratinio jautrio netiesinė medžiaga (3), į kurią yra nukreipiami iš skirtingų lazerinių šaltinių (1_1...1_n) generuojami šviesos impulsai (2), bei turi priemonę, skirtą iš skirtingų lazerinių šaltinių (1_1...1_n) generuojamus šviesos impulsus (2) nukreipti į minėtą bent vieną kvadratinio jautrio netiesinę medžiagą (3) iš anksto nustatytais laiko momentais, kurioje, tenkinant netiesinės sąveikos fazinio sinchronizmo sąlygas, yra generuojami skirtingais laiko momentais suminio optinio dažnio impulsai (4), sklindantys ta pačia kryptimi, tarpusavyje laike nepersiklotų bei sudarytų laike sutankintų šviesos impulsų pluoštą (5).

4. Įrenginys pagal punktą 3, b e s i s k i r i a n t i s tuo, kad minėta priemonė, skirta iš skirtingų lazerinių šaltinių (1_1...1_n) generuojamus šviesos impulsus (2) nukreipti į minėtą bent vieną kvadratinio jautrio netiesinę medžiagą (3) iš anksto nustatytais laiko momentais yra sinchronizavimo įrenginys (6), kuris sinchronizuoja lazerinių šaltinių (1_1...1_n) generuojamus impulsus (2) taip, kad jie į kvadratinio jautrio netiesinę medžiagą (3) patektų iš anksto numatytais laiko momentais, užtikrinant, kad kvadratinio jautrio netiesinėje medžiagoje (3) sugeneruoti skirtingais laiko momentais suminio optinio dažnio impulsai (4), sklindantys ta pačia kryptimi, tarpusavyje laike nepersiklotų bei sudarytų laike sutankintų šviesos impulsų pluoštą (5).

5. Įrenginys pagal punktą 3, b e s i s k i r i a n t i s tuo, kad minėta priemonė, skirta iš skirtingų lazerinių šaltinių (1_1...1_n) generuojamus šviesos impulsus (2) nukreipti į minėtą bent vieną kvadratinio jautrio netiesinę medžiagą (3) iš anksto nustatytais laiko momentais yra sukonstruota taip, kad minėti lazeriniai šaltiniai (1_1...1_n) yra suformuoti iš vieno pagrindinio lazerio (8) ir pluošto daliklio (9), kuris padalina šio lazerio (8) generuojamus šviesos impulsus į kelias atskiras šakas, kuriose yra įjungtos atitinkamos vėlinimo linijos (10_1-10_n) su skirtingu užlaikymu ir lazeriniai stiprintuvai, suformuojantys lazerinius šaltinius (1_1...1_n), kur į minėtas atskiras šakas kiekvienos iš įjungtų vėlinimo linijų (10_1-10_n) užlaikymas yra parinktas toks, kad į kvadratinio jautrio netiesinę medžiagą (3) generuojami šviesos impulsai (2) patektų iš anksto numatytais laiko momentais, užtikrinant, kad kvadratinio jautrio netiesinėje medžiagoje (3) skirtingais laiko momentais sugeneruoti suminio optinio dažnio impulsai (4), sklindantys ta pačia kryptimi, tarpusavyje laike nepersiklotų bei sudarytų laike sutankintų šviesos impulsų pluoštą (5).

6. Įrenginys pagal bet kurį iš 3 - 5 punktų, b e s i s k i r i a n t i s tuo, kad minėtą optinę priemonę sudaro keletas kvadratinio jautrio netiesinių medžiagų (3, 3‘, 3‘‘), nuosekliai išdėstytų toje pačioje optinėje ašyje, į kurias iš anksto numatytais laiko momentais yra nukreipiami iš skirtingų lazerinių šaltinių (1_1 -1_n) generuojami atitinkami šviesos impulsai (2, 2‘, 2‘‘) ir kiekvienoje kurių, tenkinant netiesinės sąveikos fazinio sinchronizmo sąlygas, skirtingais laiko momentais yra generuojami suminio optinio dažnio impulsai (4), sklindantys ta pačia kryptimi, tarpusavyje laike nepersikloja bei sudaro laike sutankintų šviesos impulsų pluoštą (5).

7. Įrenginys pagal 6 punktą, b e s i s k i r i a n t i s tuo, kad tarp gretimų netiesinių medžiagų (3, 3‘), (3‘, 3‘‘) yra išdėstytas atitinkamas dichroinis veidrodis (7, 7‘), skirtas į atitinkamą netiesinę medžiagą (3‘, 3‘‘) kolineariai nukreipti atitinkamą šviesos impulsą (2‘, 2‘‘).

8. Įrenginys pagal bet kurį iš 3 - 6 punktų,

b e s i s k i r i a n t i s tuo, kad minėtos kvadratinio jautrio netiesinės medžiagos (3, 3‘, 3‘‘) yra dvejopai laužiantis netiesinis kristalas skirtas optinių harmonikų arba suminio optinio dažnio generavimui (pvz. LBO, BBO, LN, KTP, KDP ir t. t.), periodiškai orientuotas netiesinis kristalas (pvz. PPLN, PPLT, PPKTP ir t. t.), netiesinis kristalas su jame suformuotu bangolaidžiu arba bet koks kitas įrenginys kurio kvadratinio jautrio netiesiškumas nelygus nuliui ($\chi^{(2)} \neq 0$).

9.Įrenginys pagal bet kurį iš 3 - 6 punktų b e s i s k i r i a n t i s tuo, kad minėti lazeriniai šaltiniai ($1_1 \ldots 1_n$), generuojantys šviesos impulsus (2), yra šviesolaidiniai lazeriai.

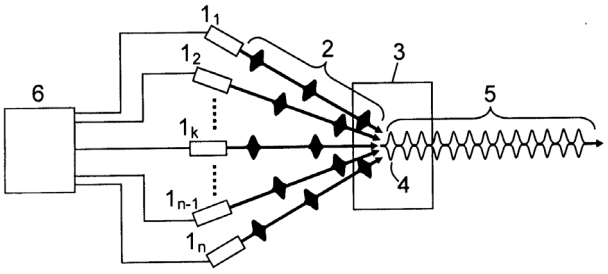

Patentinės paraiškos, atšauktos pagal Lietuvos Respublikos patentų įstatymo 26 straipsnį

Paraiškos nr.	Atšaukimo data
2012 103	2014 11 06
2013 027	2015 02 04

Patento pakeitimai, pagal Lietuvos Respublikos patentų įstatymo 30 ir 61 straipsnius

(11) **5257**

(51) Int. Cl. (2006): **G02B 27/09**

(13) **B**

(54) Ryškį išsaugojantis lazerinių pluoštų formuotuvas

(73) UAB MGF „Šviesos konversija“, Keramikų g. 2B, 10233 Vilnius, LT

(45) 2005 08 25

Ankstesnis savininko pavadinimas/vardas, pavardė, adresas, valstybės kodas, pakeitimo data

Uždaroji akcinė bendrovė MGF „Šviesos konversija“, Saulėtekio al. 10, 2040 Vilnius, LT

2015 03 09

Patentai, panaikinti pagal Lietuvos Respublikos patentų įstatymo 36 straipsnį

Patento nr.	Panaikinimo data
5287	2014 09 15
5598	2014 09 04
5657	2014 09 02
5841	2014 09 15
5853	2014 09 06
5965	2014 08 16

VARDINĖ PAREIŠKĖJŲ, IŠRADĖJŲ IR PATENTŲ SAVININKŲ RODYKLĖ

(71) Pareiškėjas, valstybės kodas (72) Išradėjas, valstybės kodas (73) Patento savininkas, valstybės kodas	Žymėjimas P - pareiškėjas I - išradejas S - patento savininkas	(51) Klasifikacijos indeksas	(21) Paraiškos numeris (11) Patento numeris	(13) Dokumento rūšies kodas
AIKAITĖ-STANAITIENĖ Jolanta, LT	I	B09C 1/00 C02F 3/00 C12N 1/00	2013 115	A
ANDRIUŠIS Albinas, LT	I	G01B 7/00 G01N 3/00	2013 107	A
ANDRIUŠYTĖ-ŽUKIENĖ Rasa, LT	I	B32B 21/00	2013 117	A
Aleksandro Stulginskio universitetas, LT	P	G01B 7/00 G01N 3/00	2013 107	A
BANSEVIČIUS Ramutis, LT	I	G01B 7/00 G01N 3/00	2013 107	A
BAUBLYS Edvinas, LT	I	G06K 7/00 H01Q 13/00	2013 114	A
BAŠINSKIENĖ Loreta, LT	I	A01N 63/00 A23L 3/00	6142	B
BRUSOKIENĖ Irena, LT	I	A41D 13/00	2013 116	A
BUBULIS Algimantas, LT	I	G01B 7/00 G01N 3/00	2013 107	A
BUMELIS Vladas Algirdas, LT	I	A61K 38/00 C07K 14/00 C07K 19/00	2013 118	A
BUZELIS Rytis, LT	I	C03C 15/00 G01N 1/00	2013 108	A
DAGYS Mindaugas, LT	I	G01R 21/00	6138	B
ERICSON Dan, SE	I	A61P 43/00 C12N 15/00	2013 109	A
FEDARAVIČIUS Vytautas, LT	I	A23C 9/00 A23C 19/00 A23C 13/00	2014 014	A

(71) Pareiškėjas, valstybės kodas (72) Išradėjas, valstybės kodas (73) Patento savininkas, valstybės kodas	Žymėjimas P - pareiškėjas I - išradejas S - patento savininkas	(51) Klasifikacijos indeksas	(21) Paraiškos numeris (11) Patento numeris	(13) Dokumento rūšies kodas
GAILŪTĖ Indrė, LT	I	B09C 1/00 C02F 3/00 C12N 1/00	2013 115	A
GARIPOV Jurij, LT	I	A01N 37/00	2014 070	A
GECEVIČIUS Juozas, LT	I	B65B 5/00	2013 100	A
GRIGIŠKIS Saulius, LT	I	B09C 1/00 C02F 3/00 C12N 1/00 A01N 63/00 A23L 3/00 A61K 31/00 C08B 37/00	2013 115	A
GRYGAS Fortūnatas, LT	I	B09C 1/00 C02F 3/00 C12N 1/00 A61K 31/00 C08B 37/00	2013 115	A
HE Shaodun, CN	I,S	A62B 1/00	6144	B
JAVMEN Artur, LT	I	A61K 31/00 C08B 37/00	6145	B
JOKUBAITIS Viktoras, LT	I	B60K 16/00 F03D 9/00	2014 119	A
JUCIŪNAS Artūras, LT	I	A01N 37/00	2014 070	A
JUODEIKIENĖ Gražina, LT	I	A01N 37/00 A01N 63/00 A23L 3/00	2014 070	A
JURĖNAS Vytautas, LT	I	G01B 7/00 G01N 3/00	2013 107	A
JUŠKEVIČIUS Kęstutis, LT	I	C03C 15/00 G01N 1/00	2013 108	A
KALĖDIENĖ Lilija, LT	I	A01N 63/00 A23L 3/00	6142	B

(71) Pareiškėjas, valstybės kodas (72) Išradėjas, valstybės kodas (73) Patento savininkas, valstybės kodas	Žymėjimas P - pareiškėjas I - išradejas S - patento savininkas	(51) Klasifikacijos indeksas	(21) Paraiškos numeris (11) Patento numeris	(13) Dokumento rūšies kodas
KANCLERIS Žilvinas Andrius, LT	I	G01R 21/00 G01R 29/00	6138	B
KAREIVA Aivaras, LT	I	A61L 27/00 C01B 25/00	6147	B
KAČANAUSKAS Darius, LT	I	A61K 31/00 C08B 37/00	6145	B
KAČERGIUS Tomas, LT	I	A61P 43/00 C12N 15/00	2013 109	A
KELERMANAS Darius, LT	I	A01K 1/00	6137	B
KISELEVA Natalia, LT	I	A01N 37/00	2014 070	A
KIČAS Simonas, LT	I	C03C 15/00 G01N 1/00	2013 108	A
KOMAROVA Olga, LT	I	A01N 37/00	2014 070	A
KUČINSKAS Vidmantas, LT	I	C09K 3/00	6141	B
LAURINAITIS Aidas, LT	I	A23B 7/00 F26B 3/00 F26B 21/00	2013 105	A
LEIVA Andrius, LT	I	A61K 38/00 C07K 14/00 C12N 15/00 C12P 21/00	2013 104	A
LONG Hongmei, CN	I	A45C 11/00	2013 123	A
LONG Yan, CN	I	A45C 11/00	2013 123	A
MASLOVAS Viačeslavas, LT	I	A01N 37/00	2014 070	A
MATONIS Ridas, LT	I	F21S 11/00 F24J 2/00	2013 112	A
MAURICAS Mykolas, LT	I	A61K 31/00 C08B 37/00	6145	B
MISIOVIČ Vaidas, LT	I	A01N 37/00	2014 070	A

(71) Pareiškėjas, valstybės kodas (72) Išradėjas, valstybės kodas (73) Patento savininkas, valstybės kodas	Žymėjimas P - pareiškėjas I - išradejas S - patento savininkas	(51) Klasifikacijos indeksas	(21) Paraiškos numeris (11) Patento numeris	(13) Dokumento rūšies kodas
MIŠTINIENĖ Edita, LT	I	A61K 38/00 C07K 14/00 C12N 15/00 C12P 21/00	2013 104	A
MONTVILA Darius, LT	I	G06K 7/00 H01Q 13/00	2013 114	A
OLSEVIČIUS Gediminas, LT	I	A23B 7/00 F26B 3/00 F26B 21/00 A01K 59/00 B02C 2/00	2013 105	A
PADGURSKAS Juozas, LT	I	G01B 7/00 G01N 3/00	2013 107	A
PELECKAS Remigijus, LT	I	A01N 37/00	2014 070	A
PESLIAKAS Jonas Henrikas, LT	I	A61K 38/00 C07K 14/00 C12N 15/00 C12P 21/00	2013 104	A
PETREIKYTĖ Indrė, LT	I	A61K 38/00 C07K 14/00 C12N 15/00 C12P 21/00	2013 104	A
PLEČKAITYTĖ Milda, LT	I	A61K 38/00 C07K 14/00 C12N 15/00 C12P 21/00	2013 104	A
RAGULIS Paulius, LT	I	G01R 21/00 G01R 29/00	6138	B
RAČIUKAITIS Gediminas, LT	I	G02B 27/00 G02F 1/00 H01S 3/00	6140	B
RAČKAUSKIENĖ Gražina, LT	I	B09C 1/00 C02F 3/00 C12N 1/00	2013 115	A

(71) Pareiškėjas, valstybės kodas (72) Išradėjas, valstybės kodas (73) Patento savininkas, valstybės kodas	Žymėjimas P - pareiškėjas I - išradejas S - patento savininkas	(51) Klasifikacijos indeksas	(21) Paraiškos numeris (11) Patento numeris	(13) Dokumento rūšies kodas
REGELSKIS Kęstutis, LT	I	G02B 27/00 G02F 1/00 H01S 3/00	6140	B
RUDYS Saulius, LT	I	G06K 7/00 H01Q 13/00	2013 114	A
SIMNIŠKIS Rimantas, LT	I	G01R 21/00 G01R 29/00	6138	B
STANKUS Albinas, LT	I	A61B 5/00	2014 125	A
STIRKĖ Arūnas, LT	I	A61K 38/00 C07K 14/00 C12N 15/00 C12P 21/00	2013 104	A
SVIKLAS Alfredas Martynas, LT	I	C09K 3/00	6141	B
SŪDŽIUVIENĖ Saulė, LT	I	A61K 38/00 C07K 14/00 C07K 19/00	2013 118	A
TALAČKAITĖ Aldutė, LT	I	B65B 5/00	2013 100	A
TAN Keye, CN	I,P	A45C 11/00	2013 123	A
TAN Qinyi, CN	I	A45C 11/00	2013 123	A
TAŠČI Valerij, LT	I	A01N 37/00	2014 070	A
TENG Luyan, CN	I	A45C 11/00	2013 123	A
TENG Qinglin, CN	I	A45C 11/00	2013 123	A
TOLENIS Tomas, LT	I	C03C 15/00 G01N 1/00	2013 108	A
TOO „Mars-2“, KZ	P	A23C 9/00 A23C 19/00 A23C 13/00	2014 014	A
UAB „ARVI“ ir Ko, LT	S	C09K 3/00	6141	B

(71) Pareiškėjas, valstybės kodas (72) Išradėjas, valstybės kodas (73) Patento savininkas, valstybės kodas	Žymėjimas P - pareiškėjas I - išradejas S - patento savininkas	(51) Klasifikacijos indeksas	(21) Paraiškos numeris (11) Patento numeris	(13) Dokumento rūšies kodas
UAB „Acorn Intelligence“, LT	P	G06K 7/00 H01Q 13/00	2013 114	A
UAB „Agroeurotiltas“, LT	S	A01K 1/00	6137	B
UAB „BIOCENTRAS“, LT	P,S	B09C 1/00 C02F 3/00 C12N 1/00 A01N 63/00 A23L 3/00 A61K 31/00 C08B 37/00	2013 115	A
UAB „Bioseka“, LT	P	A61P 43/00 C12N 15/00	2013 109	A
UAB „ELMO technologijos“, LT	P	F21S 11/00 F24J 2/00	2013 112	A
UAB „GTV“, LT	P	B65B 5/00	2013 100	A
UAB „Globalios technoidėjos“, LT	P	B60K 16/00 F03D 9/00	2014 119	A
UAB „Metapro Holding“, LT	P	A61B 5/00	2014 125	A
UAB „Optida“, LT	P	C03C 15/00 G01N 1/00	2013 108	A
UAB „ROKIŠKIO PRAGIEDRULIAI“, LT	P	A01N 37/00	2014 070	A
UAB „WILARA“, LT	P,S	A23B 7/00 F26B 3/00 F26B 21/00 A01K 59/00 B02C 2/00	2013 105	A
UAB Biotechnologinės farmacijos centras „Biotechpharma“, LT	P	A61K 38/00 C07K 14/00 C07K 19/00	2013 118	A
UAB MOKSLINIŲ TYRIMŲ PLĖTROS LABORATORIJA, LT	S	A61L 27/00 C01B 25/00	6147	B

(71) Pareiškėjas, valstybės kodas (72) Išradėjas, valstybės kodas (73) Patento savininkas, valstybės kodas	Žymėjimas P - pareiškėjas I - išradejas S - patento savininkas	(51) Klasifikacijos indeksas	(21) Paraiškos numeris (11) Patento numeris	(13) Dokumento rūšies kodas
UAB PROFARMA, LT	P	A61K 38/00 C07K 14/00 C12N 15/00 C12P 21/00	2013 104	A
Uždaroji akcinė bendrovė „AKAILITA“, LT	P	A41D 13/00	2013 116	A
VAICEKAUSKAS Rimantas, LT	I	H01L 33/00	2013 122	A
VAITOŠKA Julius, LT	I	B09C 1/00 C02F 3/00 C12N 1/00 A61K 31/00 C08B 37/00	2013 115	A
VALENTINIENE Inga, LT	I	B32B 21/00	2013 117	A
VAREC Igor, LT	S	G01R 17/00 G01R 19/00 G01R 31/00 H02J 13/00	6146	B
VENCKŪNAS Jonas, LT	I	B32B 21/00	2013 117	A
VILNIAUS DAILĖS AKADEMIJA, LT	P	B32B 21/00	2013 117	A
VILNIAUS UNIVERSITETAS, LT	P	H01L 33/00	2013 122	A
VITTA Pranciškus, LT	I	H01L 33/00	2013 122	A
Valstybinis mokslinių tyrimų institutas FIZINIŲ IR TECHNOLOGIJOS MOKSLŲ CENTRAS, LT	P	C03C 15/00 G01N 1/00	2013 108	A
Valstybinis mokslinių tyrimų institutas Fizinių ir technologijos mokslų centras, LT	S	G01R 21/00 G01R 29/00 G02B 27/00 G02F 1/00 H01S 3/00	6138	B
ZABILIŪTĖ Akvilė, LT	I	H01L 33/00	2013 122	A

(71) Pareiškėjas, valstybės kodas (72) Išradėjas, valstybės kodas (73) Patento savininkas, valstybės kodas	Žymėjimas P - pareiškėjas I - išradejas S - patento savininkas	(51) Klasifikacijos indeksas	(21) Paraiškos numeris (11) Patento numeris	(13) Dokumento rūšies kodas
ČIPINYTĖ Vilma, LT	I	B09C 1/00 C02F 3/00 C12N 1/00 A61K 31/00 C08B 37/00	2013 115	A
ŠIUPINIENĖ Justina, LT	I	A01N 37/00	2014 070	A
ŽUKAUSKAS Artūras, LT	I	H01L 33/00	2013 122	A
ŽUNDA Andrius, LT	I	G01B 7/00 G01N 3/00	2013 107	A
ŽVIRBLIS Gintautas, LT	I	A61K 38/00 C07K 14/00 C12N 15/00 C12P 21/00	2013 104	A
ŽVIRBLIS Sigitas, LT	I,S	G01R 17/00 G01R 19/00 G01R 31/00 H02J 13/00	6146	B
ŽVIRBLYTĖ Gitana, LT	I	A61K 38/00 C07K 14/00 C12N 15/00 C12P 21/00	2013 104	A

SISTEMINĖ IŠRADIMŲ RODYKLĖ

(51) Klasifikacijos indeksas	(21) Paraiškos numeris (11) Patento numeris	(13) Dokumento rūšies kodas
A01K 1/00	6137	B
A01K 59/00	6143	B
A01N 37/00	2014 070	A
A01N 63/00	6142	B
A23B 7/00	2013 105	A
A23C 9/00	2014 030	A
A23C 9/00	2014 020	A
A23C 9/00	2014 021	A
A23C 9/00	2014 022	A
A23C 9/00	2014 023	A
A23C 9/00	2014 024	A
A23C 9/00	2014 017	A
A23C 9/00	2014 025	A
A23C 9/00	2014 026	A
A23C 9/00	2014 027	A
A23C 9/00	2014 014	A
A23C 9/00	2014 028	A
A23C 9/00	2014 018	A
A23C 9/00	2014 015	A
A23C 9/00	2014 037	A
A23C 9/00	2014 016	A

(51) Klasifikacijos indeksas	(21) Paraiškos numeris (11) Patento numeris	(13) Dokumento rūšies kodas
A23C 9/00	2014 036	A
A23C 9/00	2014 035	A
A23C 9/00	2014 034	A
A23C 9/00	2014 033	A
A23C 9/00	2014 019	A
A23C 9/00	2014 032	A
A23C 9/00	2014 031	A
A23C 9/00	2014 029	A
A23C 13/00	2014 034	A
A23C 13/00	2014 033	A
A23C 13/00	2014 031	A
A23C 13/00	2014 032	A
A23C 19/00	2014 017	A
A23C 19/00	2014 018	A
A23L 3/00	6142	B
A41D 13/00	2013 116	A
A45C 11/00	2013 123	A
A61B 5/00	2014 125	A
A61K 31/00	6145	B
A61K 38/00	2013 104	A
A61K 38/00	2013 118	A

(51) Klasifikacijos indeksas	(21) Paraiškos numeris (11) Patento numeris	(13) Dokumento rūšies kodas
A61L 27/00	6147	B
A61P 43/00	2013 109	A
A62B 1/00	6144	B
B02C 2/00	6143	B
B09C 1/00	2013 115	A
B32B 21/00	2013 117	A
B60K 16/00	2014 119	A
B65B 5/00	2013 100	A
C01B 25/00	6147	B
C02F 3/00	2013 115	A
C03C 15/00	2013 108	A
C07K 14/00	2013 118	A
C07K 14/00	2013 104	A
C07K 19/00	2013 118	A
C08B 37/00	6145	B
C09K 3/00	6141	B
C12N 1/00	2013 115	A
C12N 15/00	2013 109	A
C12N 15/00	2013 104	A
C12P 21/00	2013 104	A
F03D 9/00	2014 119	A
F21S 11/00	2013 112	A
F24J 2/00	2013 112	A
F26B 3/00	2013 105	A
F26B 21/00	2013 105	A
G01B 7/00	2013 107	A
G01N 1/00	2013 108	A
G01N 3/00	2013 107	A
G01R 17/00	6146	B
G01R 19/00	6146	B
G01R 21/00	6138	B
G01R 29/00	6139	B
G01R 31/00	6146	B
G02B 27/00	6140	B
G02F 1/00	6140	B
G06K 7/00	2013 114	A
H01L 33/00	2013 122	A
H01Q 13/00	2013 114	A
H01S 3/00	6140	B
H02J 13/00	6146	B

NUMERINĖ IŠRADIMŲ RODYKLĖ

(21) Paraiškos numeris	(11) Patento numeris
2013 046	6142
2013 060	6147
2013 063	6146
2013 074	6143
2013 137	6141
2013 501	6140
2014 043	6137
2014 060	6145
2014 072	6138
2014 073	6139
2014 086	6144

NUMERINĖ IŠRADIMŲ PARAIŠKŲ RODYKLĖ

(21) Paraiškos numeris	(51) Klasifikacijos indeksas	(21) Paraiškos numeris	(51) Klasifikacijos indeksas
2013 100	B65B 5/00	2013 118	A61K 38/00
2013 104	A61K 38/00	2013 122	H01L 33/00
2013 104	C07K 14/00	2013 123	A45C 11/00
2013 104	C12N 15/00	2014 014	A23C 9/00
2013 104	C12P 21/00	2014 015	A23C 9/00
2013 105	F26B 3/00	2014 016	A23C 9/00
2013 105	F26B 21/00	2014 017	A23C 19/00
2013 105	A23B 7/00	2014 017	A23C 9/00
2013 107	G01N 3/00	2014 018	A23C 19/00
2013 107	G01B 7/00	2014 018	A23C 9/00
2013 108	C03C 15/00	2014 019	A23C 9/00
2013 108	G01N 1/00	2014 020	A23C 9/00
2013 109	C12N 15/00	2014 021	A23C 9/00
2013 109	A61P 43/00	2014 022	A23C 9/00
2013 112	F21S 11/00	2014 023	A23C 9/00
2013 112	F24J 2/00	2014 024	A23C 9/00
2013 114	H01Q 13/00	2014 025	A23C 9/00
2013 114	G06K 7/00	2014 026	A23C 9/00
2013 115	C12N 1/00	2014 027	A23C 9/00
2013 115	C02F 3/00	2014 028	A23C 9/00
2013 115	B09C 1/00	2014 029	A23C 9/00
2013 116	A41D 13/00	2014 030	A23C 9/00
2013 117	B32B 21/00	2014 031	A23C 13/00
2013 118	C07K 19/00	2014 031	A23C 9/00
2013 118	C07K 14/00	2014 032	A23C 13/00

(21) Paraiškos numeris	(51) Klasifikacijos indeksas
2014 032	A23C 9/00
2014 033	A23C 9/00
2014 033	A23C 13/00
2014 034	A23C 13/00
2014 034	A23C 9/00
2014 035	A23C 9/00
2014 036	A23C 9/00
2014 037	A23C 9/00
2014 070	A01N 37/00
2014 119	B60K 16/00
2014 119	F03D 9/00
2014 125	A61B 5/00

KETVIRTINĖ IŠRADIMŲ RODYKLĖ

(11) Patento numeris	(21) Paraiškos numeris	(54) Išradimo pavadinimas	(71) Pareiškėjas, valstybės kodas (73) Patento savininkas, valstybės kodas	(51) Klasifikacijos indeksas	Biuletenio numeris
A	2014 060	Terapinė ß-gliukanų kompozicija, moduliuojanti žmogaus imuninę sistemą ir inicijuojanti vėžinių ląstelių ardymą	UAB “BIOCENTRAS”, LT	A61K 31/00 C08B 37/00	2015/2
A	2014 078	Didelio tikslumo restrikcijos endonukleazės	NEW ENGLAND BIOLABS, INC., US	C12N 9/00	2015/2
A	2014 079	Didelio tikslumo restrikcijos endonukleazės	NEW ENGLAND BIOLABS, INC., US	C12N 9/00	2015/2
A	2014 080	Didelio tikslumo restrikcijos endonukleazės	NEW ENGLAND BIOLABS, INC., US	C12N 9/00	2015/2
A	2014 081	Didelio tikslumo restrikcijos endonukleazės	NEW ENGLAND BIOLABS, INC., US	C12N 9/00	2015/2
A	2014 082	Didelio tikslumo restrikcijos endonukleazės	NEW ENGLAND BIOLABS, INC., US	C12N 9/00	2015/2
A	2014 083	Gintaro, mineralinė ir vaistingųjų augalų hidromasažo vonia ir jos paruošimo būdas	UAB “Raminora”, LT	A61K 8/00 A61Q 19/00	2015/2
A	2014 088	Sulankstomas, pravažiuojamumą užtikrinantis prietaisas, skirtas automobilio ratams	Shaodun HE, CN	E04G 27/00	2015/2
A	2014 092	Buitinis skirtingos drėgmės kieto kuro katilas	UAB “TALENTAS”, LT	F23B 60/00 F24H 1/00	2015/3
A	2014 097	Šilumokaitis, skirtas šilumos energijos mainams užtikrinti	UAB “Saulės Vėjo Aruodai”, LT	E04B 2/00 F24J 2/00	2015/3
A	2014 105	Šalčiui atsparios keramikos su fliusuojančiu priedu sudėtis ir jos gavimo būdas	Vilniaus Gedimino technikos universitetas, LT	C04B 33/00	2015/3
6113 B	2013 044	Servomechanizmas su proporcingai valdoma poveikio jėga	UŽDAROJI AKCINĖ BENDROVĖ “My Research”, LT	F16M 11/00	2015/2
6114 B	2013 061	Holografinio identifikacinio ženklo gamybos būdas	UAB GEOLA DIGITAL, LT	G03H 1/00	2015/2
6115 B	2014 068	Bato užkulnį apsauganti priemonė vairuotojams	Ramūnė RADIENĖ, LT	A43C 13/00	2015/2
6116 B	2014 056	Belaidžio vietinio tinklo (WLAN) objektų vietos nustatymo patalpų viduje būdas	KAUNO TECHNOLOGIJOS UNIVERSITETAS, LT	G01S 5/00	2015/2

(11) Patento numeris	(21) Paraiškos numeris	(54) Išradimo pavadinimas	(71) Pareiškėjas, valstybės kodas (73) Patento savininkas, valstybės kodas	(51) Klasifikacijos indeksas	Biuletenio numeris
6117 B	2014 085	Teleskopinės klojinių sistemos įrenginys taškinėms iškasoms kasti ir jo panaudojimo būdas	UAB “GRUNTERRA”, LT	E04C 5/00 E04G 25/00 E04H 13/00 E21B 17/00	2015/2
6118 B	2013 055	Saulės energijos modulių integravimo į statinio statybos ir interjero elementus sistema	Audrius MATJOŠAITIS, LT	F24J 2/00	2015/2
6119 B	2013 056	Juodo chromo dangų elektrolitinio nusodinimo būdas	VALSTYBINIO MOKSLINIŲ TYRIMŲ INSTITUTO FIZINIŲ IR TECHNOLOGIJOS MOKSLŲ CENTRAS, LT	C25D 3/00	2015/2
6120 B	2013 032	Pakeliama talpykla	Tomas NARKUS, LT	A47B 57/00 A47F 5/00	2015/2
6121 B	2014 009	Sraigtinis implantas su keičiama galvute aukščio reguliavimui ir supaprastintam talpinimui	Biomed Establishment, LI	A61C 8/00	2015/2
6122 B	2013 076	Dviejų bangos ilgių optiškai sinchronizuotų ultratrumpųjų šviesos impulsų generavimo būdas ir lazerinis šaltinis	UAB “EKSPLA”, LT	G02F 1/00 H01S 3/00	2015/3
6123 B	2013 041	Sąvartynų drenažinio sluoksnio užpildas	VILNIAUS GEDIMINO TECHNIKOS UNIVERSITETAS, LT	B09B 1/00	2015/3
6124 B	2013 030	Sukamojo judesio šilumos generatorius	UAB “Thermal Generator”, LT	H05B 6/00	2015/3
6125 B	2013 071	Elektrinė frikcinė dviračio pavara	UAB “ELINTA”, LT	B62M 13/00	2015/3
6126 B	2014 040	Mikrogranulių emulsija vandens ir netirpių medžiagų pagrindu ir jos gavimo būdas	Vladimir Ivanovich KLESHKANOV, LT	B01F 3/00	2015/3
6127 B	2013 081	Universalus invalido vežimėlis	UAB “VIDULUS”, LT	A61G 5/00 B60L 15/00	2015/3
6128 B	2013 064	Horizontalaus ortopedinio stuburo tempimo įrenginys	Eduardas LAKŠTAUSKAS, LT	A61H 1/00 A61H 33/00	2015/3
6129 B	2013 058	Aukštos skyros pjezoelektrinis kampinio pozicionavimo įrenginys	Kauno technologijos universitetas, LT	H01L 41/00	2015/3
6130 B	2013 049	Įvairių panaudotų medžiagų ir atliekų utilizavimo pirolizės būdu įranga	Alfredas BALTRUŠAITIS, LT	F23B 50/00 F23G 7/00	2015/3

(11) Patento numeris	(21) Paraiškos numeris	(54) Išradimo pavadinimas	(71) Pareiškėjas, valstybės kodas (73) Patento savininkas, valstybės kodas	(51) Klasifikacijos indeksas	Biuletenio numeris
6131 B	2013 073	Nuotekų dumblo utilizavimo-perdirbimo į ekologišką produkciją įrenginys	UAB “ENASA”, LT	F23G 5/00	2015/3
6132 B	2013 078	Oro, patenkančio į degiklį, pakaitinimo įrenginys	UAB “ENASA”, LT	F23L 15/00	2015/3
6133 B	2013 066	Odų plikinimo būdas	Kauno technologijos universitetas, LT	C14C 1/00	2015/3
6134 B	2013 075	Biofiltras-adsorberis	VILNIAUS GEDIMINO TECHNIKOS UNIVERSITETAS, LT	B01D 53/00	2015/3
6135 B	2013 052	Juodojo ąžuolo gamybos būdas	UAB “GRIGO”, LT	B27K 3/00 B27K 5/00	2015/3
6136 B	2013 054	Pastatų konstrukcinis elementas iš stiklo pluošto	UAB “FibroLT”, LT	E04B 2/00 E04F 13/00	2015/3
A	2013 084	Žmogaus organizmo valymo ir jo veiklos pagerinimo būdas	Viktor SYRTSOV, LT	A23L 2/00 A61K 36/00	2015/2
A	2013 085	Prieskonių maišelio konstrukcija skystiems maisto produktams ruošti (gaminti)	UAB “ART SET”, LT	B65D 85/00	2015/2
A	2013 090	Naminių gyvunų kietųjų organizmo atliekų surinkiklis	“DOMUS SOLUTION”, UAB, LT	A01K 23/00 E01H 1/00	2015/2
A	2013 098	Kietojo kuro katilų generatorinių dujų deginimo degiklis	Kęstutis BRAUKYLA, LT	F23D 14/00	2015/3
A	2013 101	Vienos kavos porcijos pateikimo vartotojui būdas	Artūras RONIS, LT	B65D 85/00	2015/3
A	2013 502	Maistinio arba farmacinio biopreparato kompozicija	Marius BRILINKEVIČIUS, IE	A61K 35/00 C12N 1/00	2015/2
A	2013 503	Dangų, pasižyminčių antimikrobinėmis savybėmis, gamybos būdas ir įrenginys	UAB “MOKSLINIŲ TYRIMŲ PLĖTROS LABORATORIJA”, LT	A61L 2/00	2015/2

Europos patentų paraiškos, paskelbtos pagal Lietuvos Respublikos patentų įstatymo 78 straipsnį

(51) Int.Cl. ***B60R 22/32*** (2006.01)
B60N 2/58 (2006.01)
(11) **2771213**
(13) T
(96) 12842958.6
(96) 2012 10 24
(97) 2013 05 02
(86) PCT/CA2012/000990
(86) 2012 10 24
(87) WO 2013/059921
(87) 2013 05 02
(30) 201161550682 P, 2011 10 24, US
(71) 2040422 Ontario Inc., Da Vinci Business Park, One Newton Avenue, Dorchester, Ontario N0M 2P0, CA
(72) PFISTER, Karl, Gerhard, Thorndale, Ontario N0M 2P0
(74) Otilija KLIMAITIENĖ, 35, AAA Law, J.Jasinskio g. 16A, LT-03163 Vilnius, LT
(54) Pagalbinė gelbėjimo sistema
Apibrėžties punktai: 12, brėžiniai: 0.

(57) 1. Pagalbinė gelbėjimo sistema, tinkama ištraukti iš automobilio, sėdynės saugos diržais suvaržytą asmenį, apimanti:

išimamą sėdynės užtiesalą;
sėdynės saugos diržus, tinkamus pritvirtinti asmenį, kuris sėdi ant užtiesalo;
minėtus diržus, paleidžiamai pritvirtintus prie tvirtinimo taškų, esančių ant automobilio, naudojant paleidžiamą pritvirtinimo mechanizmą kiekviename tvirtinimo taške;
minėtus sėdynės diržus, neatskiriamai pritvirtintus prie užtiesalo;
kur visi pritvirtinimo mechanizmai yra valdomi vienu paleidimo veiksmu tam, kad tokiu būdu paleisti diržai nuo tvirtinimo taškų ir tokiu būdu būtų leista pašalinti asmenį iš automobilio naudojant diržus pro įėjimo tašką.

2. Išradimas pagal 1 punktą, kur paleidimo veiksmas yra rankinis arba elektrinis.

3. Išradimas pagal 2 punktą, kur minėti diržai turi pečių dirželius, tinkamus diržų rankiniam sugriebimui ir pakėlimui.

4. Išradimas pagal 3 punktą, kur minėtas rankinis paleidimo veiksmas yra troso patraukimas, ir

kur pritvirtinimo mechanizmas yra greito paleidimo sujungimas, prijungtas prie troso ir valdomas tam, kad būtų paleistas patraukus trosą.

5. Išradimas pagal 4 punktą, kur greito paleidimo sujungimas apima lizdą, sujungtą su sėdynės saugos diržu, ir kištukinę jungtį, prijungtą prie tvirtinimo taško arba atvirkščiai.

6. Išradimas pagal 4 punktą, kur minėtas elektrinis paleidimo veiksmas yra elektrinis signalas ir kur minėtas pritvirtinimo mechanizmas yra sujungimas, valdomas tam, kad paleistų, reaguodamas į elektrinį signalą.

7. Išradimas pagal 6 punktą, kur minėtas greito paleidimo sujungimas apima lizdą, sujungtą su sėdynės saugos diržu ir kištukine jungtimi, sujungta su tvirtinimo tašku arba atvirkščiai.

8. Išradimas pagal 4 arba 6 punktą, kur minėtas užtiesalas apima atsisėdimo dalį ir atsirėmimo dalį.

9. Išradimas pagal 8 punktą, kur minėta atsisėdimo dalis ir atsirėmimo dalis yra sutvirtintos.

10. Išradimas pagal 9 punktą, kur minėtas užtiesalas ant kiekvienos pusės turi rankenos priemonę, ir yra tinkamas naudoti kaip neštuvas.

11. Išradimas pagal 4 arba 6 punktą, kur minėta pagalbinė gelbėjimo sistema gali būti sumontuota ant esamos automobilio sėdynės.

12. Išradimas pagal 4 arba 6 punktą, kur minėtas pritvirtinimo mechanizmas po paleidimo yra iš naujo nustatomas rankiniu būdu.

Europos patentai, paskelbti pagal Lietuvos Respublikos patentų įstatymo 71 straipsnį

(51) Int.Cl. ***A61K 31/663*** (2006.01)
A61K 9/20 (2006.01)
A61K 9/28 (2006.01)

(11) **1790347**

(13) T

(96) 07005463.0

(96) 2003 08 07

(97) 2007 05 30

(97) 2014 12 24

(30) 02028745, 2002 12 20, EP

(72) Kaestle, Hans-G., DE
Meyer, Bernard, FR

(73) F. Hoffmann-La Roche AG, 4070 Basel, CH

(74) Jurga PETNIŪNAITĖ, 51, AAA Law, J.Jasinskio g. 16A, LT-03163 Vilnius, LT

(54) Didelės dozės ibandronato vaisto forma

Apibrėžties punktai: 13, brėžiniai: 0.

(57) 1. Tabletė, turinti, kaip aktyviąją medžiagą, iki 250 mg bis-fosfonatų arba jų fiziologiškai saugių druskų arba hidratų peroraliniam vartojimui, kur tabletės branduolys susideda iš

nuo 30,0 iki 36,0 masės % aktyvios medžiagos;

nuo 4,0 iki 6,0 masės % rišiklio;

nuo 39,6 iki 59,4 masės % užpildo;

nuo 4,5 iki 5,5 masės % dezintegruojančio agento;

nuo 1,8 iki 2,2 masės % lubrikanto; ir

nuo 0,9 iki 1,1 masės % takumo reguliatoriaus;

b e s i s k i r i a n t i tuo, kad dezintegruojantis agentas pridedamas į granuliatą kartu su aktyviąja medžiaga ir dalimi užpildo medžiagos.

2. Tabletė pagal 1 punktą, kur tabletės branduolys susideda iš 33,3 % aktyvios medžiagos;

nuo 4,8 iki 5,2 masės % rišiklio;

nuo 47,0 iki 52,0 masės % užpildo;

nuo 4,8 iki 5,2 masės % dezintegruojančio agento;

nuo 1,9 iki 2,1 masės % lubrikanto; ir

nuo 0,95 iki 1,05 masės % takumo reguliatoriaus.

3. Tabletė pagal bet kurį iš 1 arba 2 punktą, kur naudojami bis-fosfonatai arba jų fiziologiškai saugios druskos arba hidratai yra alendronatas, klodronatas, EB-1053, etidronatas, ibandronatas, inkadronatas, neridronatas, olpadronatas, pamidronatas, risedronatas, tiludronatas, YH 529 arba zoledronatas, laisvos rūgšties arba farmaciniu požiūriu suderinamos druskos, arba hidrato pavidale, ypač natrio druskos pavidale.

4. Tabletė pagal 3 punktą, apimanti 150 mg bis-fosfonatų arba jų fiziologiškai saugių druskų arba hidratų ekvivalentą, kaip aktyviąją medžiagą.

5. Tabletė pagal 3 punktą, apimanti 100 mg bis-fosfonatų arba jų fiziologiškai saugių druskų arba hidratų ekvivalentą, kaip aktyviąją medžiagą.

6. Tabletė pagal bet kurį iš 4 arba 5 punktą, kur aktyvioji medžiaga yra ibandrono rūgštis arba jos fiziologiškai saugios druskos.

7. Tabletė pagal 1 punktą, turinti:

Ibandrono rūgšties 100,0 mg --

- kaip ibandrono rūgšties mono-natrio druskos ($1H_2O$) 112,50 mg

Povidono K25® 15,0 mg

Laktozės, monohidrato 108,50 mg

Celiuliozės, mikrokristalinės 40,0 mg

Krospovidono 15,0 mg

Stearino rūgšties 95 6,0 mg

Silicio oksido, bevandenio, koloidinio 3,0 mg

Dangos plėvelė

Dangos plėvelės mišinys 10,20 mg

Macrogol 6000® 1,80 mg .

8. Tabletė pagal 1 punktą, turinti:

Ibandrono rūgšties 150,0 mg --

- kaip ibandrono rūgšties mono-natrio druskos ($1H_2O$) 168,75 mg

Povidone (K25®) 22,5 mg

Laktozės, monohidrato 162,75 mg

Celiuliozės, mikrokristalinės 60,0 mg

Krospovidono 22,5 mg

Stearino rūgšties 95 9,0 mg

Silicio oksido, bevandenio, koloidinio 4,5 mg

Dangos plėvelė

Dangos plėvelės mišinys 12,75 mg

Macrogol 6000® 2,25mg .

9. Kompozicijos pagal bet kurį iš 1-8 punktą gavimo būdas, apimantis:

a) bisfosfonato, dalies užpildo ir dezintegruojančio agento granuliavimą purškiant su rišiklio tirpalu nevalytame vandenyje, esant temperatūrai apie 70 °C;

b) purškiant granuliuotos medžiagos džiovinimą maždaug 70 °C temperatūroje, po to išskirstant sausą tarpinę medžiagą per smulkų sietą;

c) granuliato sumaišymą su likusiu užpildo kiekiu, lubrikantu ir takumo reguliatoriumi, kurie prieš tai persijojami per smulkų sietą;

d) galutinio mišinio suspaudimą į tabletės branduolius ir tabletės padengimą dangos suspensija, naudojant išgrynintą vandenį ir plėvelės dangos mišinį.

10. Būdas pagal 9 punktą, apimantis:

a) rišiklio ištirpinimą išgrynintame vandenyje;

b) džiovintuvo užkrovimą bifosfonatu, dalimi užpildo ir dezintegruojančiu agentu;

c) nevalytų pakopos b) medžiagų granuliavimą purškiant maždaug 70 °C temperatūroje su granuliavimo skysčiu iš pakopos a);

d) purškiant granuliuotos medžiagos iš pakopos c) džiovinimą maždaug 70 °C temperatūroje ir, po to, sausos tarpinės medžiagos išskirstymą per smulkų sietą;

e) granuliato iš pakopos d) sumaišymą mikseryje su likusiu kiekiu užpildo, lubrikantu ir takumo reguliatoriumi, kurie prieš tai persijojami per smulkų sietą;

f) galutinio mišinio iš pakopos e) suspaudimą į tabletės branduolius ir tabletės padengimą dangos suspensija, naudojant išgrynintą vandenį ir plėvelės dangos mišinį.

11. Būdas pagal 9 arba 10 punktą, b e s i s k i r i a n t i s tuo, kad bis-fosfonatas yra ibandrono rūgšties mono-natrio druska (1H2O).

12. Būdas pagal bet kurį iš 10-11 punktą, b e s i s k i r i a n t i s tuo, kad dezintegruojantis agentas yra krospovidonas.

13. Tabletė, gaunama būdu pagal bet kurį iš 9-12 punktą.

---

(51) Int.Cl. ***A61K 38/17*** (2006.01)
A61K 38/21 (2006.01)
A61K 39/395 (2006.01)
A61K 48/00 (2006.01)
A61K 47/48 (2006.01)
A61P 37/00 (2006.01)

(11) **1423138**
(13) T
(96) 02767299.7
(96) 2002 08 01
(97) 2004 06 02
(97) 2014 12 24
(86) PCT/EP2002/008591
(86) 2002 08 01
(87) WO 2003/013577
(87) 2003 02 20
(30) 01118811, 2001 08 10, EP
02100735, 2002 06 20, EP
(72) CHVATCHKO, Yolande, CH
KOSCO-VILBOIS, Marie, FR
(73) Merck Serono SA, 1267 Coinsins, Vaud, CH
(74) Marija LENKUTIENĖ, 6, Patentinių paslaugų centras, UAB, J. Basanavičiaus g. 11/1, LT-03108 Vilnius, LT

(54) IL-18 inhibitorių panaudojimas hiperjautrumo sutrikimams

Apibrėžties punktai: 17, brėžiniai: 0.

(57) 1. IL-18 inhibitoriaus panaudojimas gaminti medikamentą, skirtą IV tipo hiperjautrumo sutrikimo gydymui ir/arba profilaktikai, kur IL-18 inhibitorius yra parinktas iš

IL-18 surišančio baltymo (IL-18BP),

IL-18BP, sulieto su imunoglobulinu arba jo fragmentu, kur sulietas baltymas rišasi prie IL-18,

IL-18BP funkcinio darinio, kur IL-18BP yra prijungtas prie polietilenglikolio (PEG),

arba aktyvių jų frakcijų, turinčių panašų aktyvumą, kaip IL-18BP.

2. Panaudojimas pagal apibrėžties 1 punktą, kur hiperjautrumo sutrikimas yra uždelsto tipo hiperjautrumas.

3. Panaudojimas pagal apibrėžties 1 arba 2 punktą, kur hiperjautrumo sutrikimas yra kontaktinis hiperjautrumas.

4. Panaudojimas pagal bet kurį iš ankstesnių apibrėžties punktų, kur medikamentas papildomai apima interferoną, skirtą vartoti kartu, nuosekliai arba atskirai.

5. Panaudojimas pagal apibrėžties 4 punktą, kur interferonas yra interferonas-β.

6. Panaudojimas pagal bet kurį iš ankstesnių apibrėžties punktų, kur medikamentas papildomai apima auglio nekrozės veiksnio (TNF) inhibitorių, skirtą vartoti kartu, nuosekliai arba atskirai.

7. Panaudojimas pagal apibrėžties 6 punktą, kur TNF inhibitorius yra TBP I ir/arba TBP II.

8. Panaudojimas pagal bet kurį iš ankstesnių apibrėžties punktų, kur medikamentas papildomai apima priešuždegiminį agentą, skirtą vartoti kartu, nuosekliai arba atskirai.

9. Panaudojimas pagal apibrėžties 8 punktą, kur priešuždegiminis agentas yra COX-inhibitorius.

10. Panaudojimas pagal bet kurį iš ankstesnių apibrėžties punktų, kur medikamentas papildomai apima priešalerginį agentą, skirtą vartoti kartu, nuosekliai arba atskirai.

11. Panaudojimas pagal bet kurį iš ankstesnių apibrėžties punktų, kur IL-18 inhibitorius yra naudojamas kiekiais nuo 0,00l iki 1000 mg/kg kūno masės arba nuo 0,01 iki 100 mg/kg kūno masės, arba nuo 0,1 iki 10 mg/kg kūno masės, arba 5 mg/kg kūno masės.

12. Panaudojimas pagal bet kurį iš ankstesnių apibrėžties punktų, kur IL-18 inhibitorius yra skiriamas vartoti po oda.

13. Panaudojimas pagal bet kurį iš apibrėžties 1-11 punktų, kur IL-18 inhibitorius yra skiriamas vartoti į raumenis.

14. Panaudojimas pagal bet kurį iš apibrėžties 1-11 punktų, kur IL-18 inhibitorius yra skiriamas vartoti vietiškai.

15. Ekspresijos vektoriaus, apimančio IL-18 inhibitorių koduojančią seką, panaudojimas gamyboje medikamento, skirto IV tipo hiperjautrumo sutrikimo gydymui ir/arba profilaktikai, kur IL-18 inhibitorius yra parinktas iš IL-18 surišančio baltymo (IL-18BP), sulieto baltymo, funkcinio darinio pagal apibrėžties 1 punktą, arba jų aktyvios frakcijos, turinčios panašų aktyvumą, kaip IL-18BP.

16. Vektoriaus, skirto IL-18 inhibitoriaus endogeninės produkcijos indukcijai ir/arba padidininimui ląstelėje, panaudojimas gamyboje medikamento, skirto IV tipo hiperjautrumo sutrikimo gydymui ir/arba profilaktikai, kur IL-18 inhibitorius yra parinktas iš IL-18 surišančio baltymo (IL-18BP), sulieto baltymo, funkcinio darinio pagal apibrėžties 1 punktą, arba jų aktyvios frakcijos, turinčios panašų aktyvumą, kaip IL-18BP.

17. Ląstelės, kuri yra genetiškai modifikuota taip, kad gamintų IL-18 inhibitorių, panaudojimas gamyboje medikamento, skirto IV tipo hiperjautrumo sutrikimo gydymui ir/arba profilaktikai, kur IL-18 inhibitorius yra parinktas iš IL-18 surišančio baltymo (IL-18BP), sulieto baltymo, funkcinio darinio pagal apibrėžties 1 punktą, arba jų aktyvios frakcijos, turinčios panašų aktyvumą, kaip IL-18BP.

---

(51) Int.Cl. ***A61K 39/395*** (2006.01)
C07K 16/28 (2006.01)
C07K 16/32 (2006.01)
(11) **1549344**
(13) T
(96) 03757931.5
(96) 2003 10 09
(97) 2005 07 06
(97) 2015 01 07
(86) PCT/EP2003/011164
(86) 2003 10 09
(87) WO 2004/032960
(87) 2004 04 22
(30) 02022390, 2002 10 10, EP
02022389, 2002 10 10, EP
(72) KREYSCH, Hans-Georg, DE
SCHMIDT, Jürgen, DE
(73) Merck Patent GmbH, 64293 Darmstadt, DE
(74) Reda ŽABOLIENĖ, 7, Advokatės Redos Žabolienės kontora METIDA, Verslo centras VERTAS, Gynėjų g. 16, LT-01109 Vilnius, LT

(54) Farmacinės kompozicijos, nukreiptos į ERB-B1 receptorius

Apibrėžties punktai: 12, brėžiniai: 0.

(57) 1. Farmacinė kompozicija, apimanti (a) pirmąją antikūno molekulę, kuri apima prisirišimo vietas, kurios prisiriša prie pirmojo specifinio epitopo, esančio ErbB1 receptoriaus molekulėje, ir (b) antrąją antikūno molekulę, kuri apima prisirišimo vietas, kurios prisiriša prie antrojo skirtingo specifinio epitopo tame pačiame ErbB1 receptoriaus molekulės tipe, kur:

(i) minėtas pirmasis ir minėtas antrasis epitopas ErbB1 receptoriuje yra ErbB1 receptoriaus rišančiame domene,

(ii) mažiausiai viena iš minėtų antikūno molekulių prisiriša prie epitopo ErbB1 receptoriaus prisirišimo domene, to prie kurio prisiriša ErbB1 receptoriaus natūralus ligandas ir

(iii) minėtas pirmasis antikūnas yra humanizuotas MAb 425 (h425) ir minėtas antrasis antikūnas yra chimerinis MAb 225 (c225).

2. Farmacinė kompozicija pagal 1 punktą, apimanti papildomą citotoksinį agentą.

3. Farmacinė kompozicija pagal 2 punktą, kurioje minėtas citotoksinis agentas yra chemoterapinis agentas.

4. Farmacinė kompozicija pagal 3 punktą, kurioje minėtas chemoterapinis agentas yra parinktas iš bet kurio iš junginių iš grupės: cisplatinos, doksorubicino, gemcitabino, docetakselio, paklitakselio, bleomicino.

5. Farmacinė kompozicija pagal 2 punktą, kurioje minėtas citotoksinis agentas yra ErbB receptoriaus inhibitorius, VEGF receptoriaus inhibitorius, tirozino kinazės inhibitorius, proteino kinazės A inhibitorius, anti-angiogeninis agentas arba citokinas.

6. Farmacinis rinkinys, apimantis (i) pirmąją pakuotę, apimančią pirmąją antikūno molekulę arba jos dalį, kuri apima prisirišimo vietas, kurios prisiriša prie pirmojo specifinio epitopo, esančio ErbB1 receptoriaus molekulėje, ir (ii) antrąją pakuotę, apimančią antrąją antikūno molekulę, kuri apima prisirišimo vietas, kurios prisiriša prie antrojo skirtingo specifinio epitopo tame pačiame ErbB1 receptoriaus molekulės tipe, kur:

(a) minėtas pirmasis ir minėtas antrasis epitopas ErbB1 receptoriuje yra ErbB1 receptoriaus rišančiame domene,

(b) mažiausiai viena iš minėtų antikūno molekulių prisiriša prie epitopo ErbB1 receptoriaus prisirišimo

domene, to prie kurio prisiriša ErbB1 receptoriaus natūralus ligandas ir

(c) minėtas pirmasis antikūnas yra humanizuotas MAb 425 (h425) ir minėtas antrasis antikūnas yra chimerinis MAb 225 (c225).

7. Farmacinis rinkinys pagal 6 punktą, papildomai apimantis trečiąją pakuotę, apimančią citotoksinį agentą.

8. Farmacinis rinkinys pagal 7 punktą, kuriame minėtas citotoksinis agentas yra chemoterapinis agentas.

9. Farmacinis rinkinys pagal 8 punktą, kuriame minėtas chemoterapinis agentas yra parinktas iš bet kurio iš junginių iš grupės: cisplatinos, doksorubicino, gemcitabino, docetakselio, paklitakselio, bleomicino.

10. Farmacinis rinkinys pagal 7 punktą, kuriame minėtas citotoksinis agentas yra ErbB receptoriaus inhibitorius, VEGF receptoriaus inhibitorius, tirozino kinazės inhibitorius, proteino kinazės A inhibitorius, anti-angiogeninis agentas arba citokinas.

11. Farmacinė kompozicija arba farmacinis rinkinys pagal bet kurį iš 1 – 10 punktų, skirti panaudoti solidinių navikų ir navikų metastazių, kurios ekspresuoja ErbB1 receptorių, gydymui.

12. Farmacinė kompozicija arba farmacinis rinkinys, skirti panaudoti pagal 11 punktą, kur navikas yra krūties vėžys, prostatos vėžys, galvos ir kaklo vėžys, SCLC arba kasos vėžys.

---

(51) Int.Cl. ***A61P 19/10*** (2006.01)
A61K 31/663 (2006.01)
A61K 9/20 (2006.01)
A61K 9/28 (2006.01)
A61K 31/675 (2006.01)

(11) **1880744**
(13) T
(96) 07014362.3
(96) 2003 05 02
(97) 2008 01 23
(97) 2015 01 21
(30) 02010136, 2002 05 10, EP
(72) Bauss, Frieder, DE
Pichler, Bernhard, DE
Turley, Steven, GB
(73) F.Hoffmann-La Roche AG, 4070 Basel, CH
(74) Jurga PETNIŪNAITĖ, 51, AAA Law, J.Jasinskio g. 16A, LT-03163 Vilnius, LT
(54) Bisfosfono rūgštys, skirtos osteoporozės gydymui ir prevencijai
Apibrėžties punktai: 2, brėžiniai: 0.

(57) 1. Vaistas, apimantis 150 mg ibandrono rūgšties arba jos farmaciniu požiūriu priimtinos druskos, skirtas įvedimui kaip vienetinė dozė.

2. Vaistas pagal 1 punktą, kur ibandrono rūgštis arba jos farmaciniu požiūriu priimtina druska yra ibandrono rūgšties mononatrio druska, monohidratas.

---

(51) Int.Cl. ***C07D 207/16*** (2006.01)
A61K 31/401 (2006.01)
A61P 3/10 (2006.01)

(11) **1620396**
(13) T
(96) 04727557.3
(96) 2004 04 15
(97) 2006 02 01
(97) 2014 12 03
(86) PCT/EP2004/003980
(86) 2004 04 15
(87) WO 2004/092127
(87) 2004 10 28
(30) 0308854, 2003 04 16, GB
0311836, 2003 05 22, GB
(72) SCHÄFER, Frank, DE
SEDELMEIER, Gottfried, DE
(73) Novartis AG, 4056 Basel, CH
(74) Jurga PETNIŪNAITĖ, 51, AAA Law, J.Jasinskio g. 16A, LT-03163 Vilnius, LT
(54) N-pakeistų 2-cianopirolidinų gavimo būdas
Apibrėžties punktai: 6, brėžiniai: 0.
(57) 1. N-(N'-pakeisto glicil)-2-cianopirolidino, turinčio formulę (I)

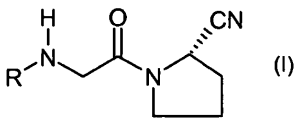

(I)

kurioje R yra

a) $R_1R_{1a}N(CH_2)_m$–, kur R_1 yra piridinilo arba pirimidinilo fragmentas, pasirinktinai mono- arba nepriklausomai di-pakeistas (C_{1-4})alkilu, (C_{1-4})alkoksi, halogenu, trifluormetilu, ciano arba nitro grupe; arba fenilas, pasirinktinai mono- arba nepriklausomai dipakeistas (C_{1-4})alkilu, (C_{1-4})alkoksi arba halogenu;

R_{1a} yra vandenilis arba (C_{1-8})alkilas; ir

m yra 2 arba 3;

b) (C_{3-12})cikloalkilas, pasirinktinai monopakeistas 1-padėtyje (C_{1-3})hidroksialkilu;

c) $R_2(CH_2)_n$- , kur R_2 yra arba fenilas, pasirinktinai mono- arba nepriklausomai di- arba nepriklausomai tri-pakeistas (C_{1-4})alkilu, (C_{1-4})alkoksi, halogenu arba feniltio grupe, pasirinktinai pakeista fenilo žiede

hidroksimetilu; arba yra (C_{1-8})alkilas; [3.1.1]biciklinis karbociklinis fragmentas, pasirinktinai mono- arba daug kartų pakeistas (C_{1-8})alkilu; piridinilo arba naftilo fragmentas, pasirinktinai mono- arba nepriklausomai di-pakeistas (C_{1-4})alkilu, (C_{1-4})alkoksi arba halogenu; cikloheksenilas; arba pasirinktinai pakeistas adamantilas; ir

n yra nuo 1 iki 3;

arba R_2 yra fenoksi, pasirinktinai mono- arba nepriklausomai di-pakeistas (C_{1-4})alkilu, (C_{1-4})alkoksi arba halogenu; ir

n yra 2 arba 3;

d) $(R_3)_2CH(CH_2)_2$-, kur kiekvienas R_3 nepriklausomai yra fenilas, pasirinktinai mono- arba nepriklausomai di-pakeistas (C_{1-4})alkilu, (C_{1-4})alkoksi arba halogenu;

e) $R_4(CH_2)_p$-, kur R_4 yra 2-oksopirolidinilas arba (C_{2-4}) alkoksi ir p yra nuo 2 iki 4;

f) izopropilas, pasirinktinai monopakeistas 1-padėtyje (C_{1-3})hidroksialkilu; arba

g) R_5, kur R_5 yra: indanilas; pirolidinilo arba piperidinilo fragmentas, pasirinktinai pakeistas benzilu; [2.2.1]- arba [3.1.1]biciklinis karbociklinis fragmentas, pasirinktinai mono- arba multi-pakeistas (C1-8)alkilu; adamantilu; pakeistu adamantilu; arba (C_{1-8})alkilu, pasirinktinai mono- arba nepriklausomai daug kartų pakeistu hidroksi, hidroksimetilu arba fenilas, pasirinktinai mono- arba nepriklausomai di-pakeistas (C_{1-4})alkilu, (C_{1-4})alkoksi arba halogenu;

laisvoje arba rūgšties prisijungimo druskos formoje,

gavimo būdas, apimantis bent

(a) junginio, turinčio formulę (V)

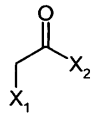
(V)

kur, nepriklausomai vienas nuo kito X_1 irX_3 yra halogenas; X_2 yra halogenas, OH, O-C(=O)-CH_2X_3, -OSO_2-(C_{1-8})alkilas arba -O-SO_2-(aril),

reakciją, dalyvaujant dimetilformamidui, su L-prolinamidu, po to

(b) susidariusio junginio, neišskirto iš reakcijos terpės, reakciją su dehidratuojančiu agentu; po to

(c) susidariusio junginio, neišskirto iš reakcijos terpės, reakciją su tinkamu aminu, dalyvaujant bazei; ir

(d) susidariusio junginio išskyrimą laisvoje arba rųgšties prisijungimo druskos formoje,

kur dehidratuojantis agentas yra (halogenalkilen) dialkilamonio halogenidas.

2. Būdas pagal 1 punktą, kur pakopoje (b) dehidratuojantis agentas yra (chlormetilen) dimetilamonio chloridas.

3. Būdas pagal 1 punktą, kur pakopoje (c) aminas yra formulės (VI) junginys:

H_2NR (VI)

kurioje R yra toks, kaip apibrėžta 1 punkte formulės I atveju.

4. Būdas pagal 1 punktą, apimantis

(a) junginio, turinčio formulę (V)

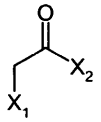
(V)

kurioje X_1 yra halogenas; X_2 yra halogenas, OH, O-C(=O)-CH_2X, -O-SO_2-(C_{1-8})alkilas arba -O-SO_2-(aril),

reakciją su L-prolinamidu, dalyvaujant dimetilformamidui, po to

(b) susidariusio junginio, neišskirto iš reakcijos terpės, reakciją su (chlormetilen)dimetilamonio chloridu; po to

(c) susidariusio junginio, neišskirto iš reakcijos terpės, reakciją, dalyvaujant bazei, su junginiu, kurio formulė (VI)

H_2NR (VI)

kur R yra toks, kaip apibrėžta formulės (I) atveju; ir

(d) susidariusio junginio išskyrimą laisvoje arba rūgšties prisijungimo druskos formoje.

5. Būdas pagal 5 punktą, kur R yra $R_2(CH_2)_n$- , o R_2 yra pakeistas adamantilas; ir n yra 0, 1, 2 arba 3.

6. Būdas pagal bet kurį iš 1-5 punktą, kur N-(N'-pakeistas glicil)-2-cianopirolidinas, turintis formulę (I), yra (S)-1-[(3-hidroksi-1-adamantil) amino] acetil-2-ciano- pirolidinas.

---

(51) Int.Cl. ***C07K 14/78*** (2006.01)
G01N 33/574 (2006.01)
G01N 33/68 (2006.01)
(11) **1572225**
(13) T
(96) 03793149.0
(96) 2003 08 20
(97) 2005 09 14
(97) 2014 12 24
(86) PCT/US2003/026023
(86) 2003 08 20
(87) WO 2004/018995
(87) 2004 03 04
(30) 405494 P, 2002 08 23, US
419462, 2003 04 21, US

(72) Williams, Kevin Jon, US
(73) W2 Holdings, Inc., Philadelphia, PA 19107, US
(74) Liucija JANICKAITĖ, 29, Inpatra UAB, Šeškinės g. 59-53, LT-07162 Vilnius, LT

(54) Trombospondino fragmentai ir jų panaudojimas vėžio klinikiniams tyrimams ir antikūnų rišiklių generavimui

Apibrėžties punktai: 10, brėžiniai: 0.

(57) 1. Būdas, skirtas aptikti neoplastinės ligos buvimą arba stebėti jos eigą individe, kur būdas apima šiuos etapus:

(1) trombospondino fragmento ar fragmentų individo plazmos lygio matavimą bandinyje;

(2) etapo (1) rezultatų panaudojimą diagnozei, ar individas turi neoplastinės ligos tokį lygį, kad minėto trombospondino fragmento arba fragmentų didesnis plazmos lygis rodytų, labiau tikėtina, kad diagnozė bus ta, kad minėtas individas turi neoplastinę ligą; kur arba:

(i) minėtas fragmentas arba fragmentai yra molekuliniame diapazone, parinktame iš grupės, susidedančios iš 80-110 kDa, 40-60 kDa, ir 20-35 kDa; arba

(ii) minėtas būdas apima rišamojo agento, kuris jungiasi su epitopu plazmos fragmente molekulinės masės diapazone, parinktame iš grupės, susidedančios 80-110 kDa, 40-60 kDa ir 20-35 kDa, panaudojimą; ir

kur dydis kDa yra tas, kuris nustatomas gelio elektroforeze po disulfido jungties redukavimo.

2. Būdas pagal 1 punktą, kur toliau minimas individas yra pirmasis individas, ir nurodytas plazmos lygis yra pirmojo individo plazmos fragmento lygis, ir kur būdas papildomai apima šiuos etapus:

(3) to paties trombospondino fragmento arba fragmentų, išmatuotų pirmajam individui, plazmos lygio matavimą antrame individe, minėtas antrasis individas laikoma neturintis neoplastinės ligos, minėto fragmento arba fragmentų plazmos lygis antrajame individe yra antrojo individo plazmos fragmento lygis;

(4) etapo (3) rezultatų panaudojimą diagnozei, ar pirmasis individas turi neoplastinę ligą tokio lygio, kad didesnis mastas, kuriuo pirmojo individo plazmos fragmento lygis viršija antrojo individo plazmos lygį, rodytų, labiau tikėtina, kad diagnozė bus tai, kad neoplastinę ligą turi pirmasis individas.

3. Būdas pagal 1 punktą, papildomai apimantis daugiau nei vieną kartą individo trombospondino fragmento arba fragmentų plazmos lygio analizavimo etapą ir pokyčio nuo senesnės į naujesnę vertę minėtoje plazmoje panaudojimo etapą, kad būtų nurodytas neoplastinės ligos pasirodymas arba progresavimas, arba pagerėjimas, kur minėtas pasirodymas arba progresavimas nustatomas plazmos lygio padidėjimu, o minėtas pagerėjimas nustatomas minėtos plazmos lygio sumažėjimu.

4. Būdas pagal bet kurį iš 1-3 punktų, kur trombospondino fragmento arba fragmentų plazmos lygio matavimas apima rišamosios medžiagos panaudojimą, minėtas surišantis agentas geba surišti minėtą fragmentą arba fragmentus.

5. Būdas pagal 4 punktą, kur trombospondino fragmentas arba fragmentai yra atskiriami nuo trombospondino prieš surišant minėtą fragmentą arba fragmentus rišančiu agentu.

6. Būdas pagal 4 arba 5 punktą, kur rišantis agentas yra antikūnas.

7. Būdas pagal bet kurį iš 1-3 punktų, kur fragmento arba kiekvieno iš fragmentų molekulinė masė yra molekulinės masės intervale, parinktame iš grupės, susidedančios iš 85-90 kDa fragmento, 47-53 kDa ir 27-33 kDa, kur dydis kDa yra tas, kuris nustatomas gelio elektroforeze po disulfido jungties redukavimo.

8. Būdas pagal bet kurį iš 1-3 punktų, kur fragmento arba fragmentų molekulinė masė yra intervale 80-110 kDa, kur dydis kDa yra tas, kuris nustatomas gelio elektroforeze po disulfido jungties redukavimo.

9. Būdas pagal 1 punktą, kur būdas apima papildomus etapus:

3) pirmojo rišamojo agento panaudojimą, kad gautų bendrą trombospondino plius arba trombospondino fragmento, arba fragmentų kiekybinių reikšmių nustatymą;

4) pirmojo rišamojo agento panaudojimą, kad gautų tik trombospondino kiekybinių reikšmių nustatymą;

5) skirtumo tarp kiekybinių reikšmių, gautų (3) ir (4) etapuose, panaudojimą kaip trombospondino fragmento arba fragmentų kiekybinių reikšmių sumos; ir

6) (5) etapo rezultatų panaudojimą diagnozei, ar individas turi neoplastinę ligą tokią, kad didesnis minėto trombospondino fragmento arba fragmentų plazmos lygis rodytų, labiau tikėtina, kad diagnozė bus ta, kad neoplastinė liga yra minėtame individe; kur pirmasis rišantis agentas rišasi su epitopu, kuris yra bendras su trombospondinu ir trombospondino fragmentu arba fragmentais, kaip apibrėžta 1 punkte, ir kur antrasis rišamasis agentas rišasi su epitopu, esančiu trombospondine, bet jo nesant fragmente arba fragmentuose.

10. Būdas pagal 9 punktą, kur vienas arba abu minėti pirmasis ir antrasis rišamasis agentas yra antikūnas.

---

(51) Int.Cl. ***C12N 9/26*** (2006.01)
(11) **2163643**
(13) T
(96) 09012670.7

(96) 2004 03 05
(97) 2010 03 17
(97) 2015 01 21
(30) 452360 P, 2003 03 05, US
(72) Bookbinder, Louis, H., US
Kindu, Anirban, US
Frost, Gregory, L., US
(73) Halozyme, Inc., San Diego, CA 92121, US
(74) Reda ŽABOLIENĖ, 7, Advokatės Redos Žabolienės kontora METIDA, Verslo centras VERTAS, Gynėjų g. 16, LT-01109 Vilnius, LT
(54) Tirpus hialuronidazės glikoproteinas (sHASEGP), jo gavimo būdas, panaudojimas ir jį turinčios farmacinės kompozicijos
Apibrėžties punktai: 21, brėžiniai: 0.

(57) 1. Iš esmės grynas hialuronidazės polipeptidas, kur:
polipeptidas turi mažiausiai vieną cukraus liekaną, kuri yra kovalentiškai prisijungusi prie polipeptido asparagino (N) liekanos;
polipeptidas yra neutraliai aktyvus;
polipeptidas susideda iš amino rūgščių sekos, kuri turi mažiausiai 98% aminorūgščių sekos identiškumo su aminorūgščių sekomis, pateiktomis kaip SEQ ID Nr. 4 1-448 amino rūgščių sekos; ir
polipeptidas yra tirpus.

2. Iš esmės grynas hialuronidazės polipeptidas pagal 1 punktą, kur polipeptidas yra koduotas nukleorūgšties molekule, kuri koduoja amino rūgščių seką SEQ ID Nr. 1, besibaigiančia C-galo amino rūgštie liekana, kuri yra SEQ ID Nr. 1 477, 478, 479, 480, 481, 482 ir 483 aminorūgštis.

3. Iš esmės grynas hialuronidazės polipeptidas pagal 1 arba 2 punktą, kuris yra modifikuotas su polimeru.

4. Iš esmės grynas hialuronidazės polipeptidas pagal 3 punktą, kur polimeras yra PEG arba dekstranas.

5. Iš esmės gryno hialuronidazės polipeptido pagal 1 arba 2 punktą gavimo būdas, kur būdas apima:
nukleorūgšties, kuri koduoja polipeptidą pagal 1 arba 2 punktą, veikiančiai prisijungusį prie tinkamo promotoriaus, įvedimą į ląstelę, galinčią įtraukti N-galo cukraus liekanas į polipeptidą;
ląstelių laikymą sąlygomis, kur koduotas polipeptidas yra ekspresuotas ląstele ir išskirtas; ir
ekspresuoto polipeptido išgavimą.

6. Būdas pagal 5 punktą, apimantis polipeptido gryninimą

7. Būdas pagal 5 arba 6 punktą, kur nukleorūgštis susideda iš SEQ ID Nr. 6 sekos 106-1446 nukleotidų arba jų dalies, kuri koduoja kataliziškai aktyvų polipeptidą; arba
Nukleorūgšties molekulė susideda iš nukleotidų sekos, pateiktos SEQ ID Nr. 48 arba jos degeneravusio kodono.

8. Būdas pagal bet kurį iš 5-7 punktų, kur ląstelė yra eukariotinė ląstelė.

9. Būdas pagal 8 punktą, kur eukariotinė ląstelė yra parinkta iš žinduolio ląstelės, vabzdžio ląstelės arba mielių ląstelės.

10. Būdas pagal bet kurį iš 5-9 punktų, kur ląstelė yra kininio žiurkėno kiaušidžių (CHO) ląstelė.

11. Būdas pagal bet kurį iš 5-10 punktų, kur nukleorūgštis yra prisijungusi prie nukleorūgšties, koduojančios sekrecijos signalą, koduoto polipeptido sekrecijai.

12. Farmacinė kompozicija, apimanti iš esmės gryną hialuronidazės polipeptidą pagal bet kurį iš 1-4 punktų.

13. Farmacinė kompozicija pagal 12 punktą, papildomai apimanti farmaciniu požiūriu aktyvų agentą.

14. Farmacinė kompozicija pagal 13 punktą, kur farmaciniu požiūriu aktyvus agentas yra parinktas iš chemoterapinio agento, analgezinio agento, priešuždegiminio agento, antimikrobinio agento, priešamebinio agento, trichomonacidinio agento, antiparkinsono agento, priešmaliarinio agento, antikonvulsinio agento, antidepresinio agento, antiartritinio agento, priešgrybelinio agento, antihipertenzinio agento, karštį mažinančio agento, antiparazatinio agento, antihistamininio agento, alfa-adrenerginio agonisto agento, alfa blokuojančio agento, anestezinio agento, bronchus plečiančio agento, biocidinio agento, baktericidinio agento, bakteriostatinio agento, beta adrenerginio blokuojančio agento, kalcio kanalus blokuojančio agento, širdies-kraujagyslių vaistinio agento, kontraceptinio agento, dekongestinio agento, diuretinio agento, depresanto, diagnostinio agento, elektrolitų agento, hipnotinio agento, hormoninio agento, hiperglikeminio agento, raumenis relaksuojančio agento, raumenis sutraukiančio agento, oftalminio agento, parasimpatomimetinio agento, antidepresinio agento, migdomojo agento, simpatomimetinio agento, raminamojo agento, šlapimo agento, vaginos agento, viricidinio agento, vitaminų agento, nesteroidinio priešuždegiminio agento, angiotenziną konvertuojančio fermentų inhibitoriaus agento, polipeptido, baltymo, nukleorūgšties, vaisto, organinės molekulės arba miegą sukeliančio agento.

15. Farmacinė kompozicija, apimanti hialuronidazės polipeptidą pagal bet kurį iš 1-4 punktų, skirta panaudoti terapinės molekulės skyrimui.

16. Farmacinė kompozicija, apimanti hialuronidazės polipeptidą pagal bet kurį iš 1-4 punktų, skirta panaudoti glikozaminogliukanų pertekliaus arba susikaupusių glikozaminoglikanų pašalinimui, skirtam ligos arba sutrikimo gydymui.

17. Farmacinė kompozicija pagal 16 punktą, kur glikozaminoglikanų perteklius atsiranda po išemijos reperfuzijos, uždegimo, arteriosklerozės, edemos, vėžio, stuburo smegenų pažeidimo arba randėjimo.

18. Farmacinė kompozicija pagal 12 punktą, skirta panaudoti naviko gydymui, kur kompozicija papildomai apima priešvėžinį agentą, parinktą iš chemoterapinio agento, antikūno, peptido, genų terapijos vektoriaus, viruso arba DNR molekulės.

19. Farmacinė kompozicija pagal 18 punktą, skirta panaudoti naviko gydymui, kur priešvėžinis agentas yra antikūnas.

20. Farmacinė kompozicija pagal 19 punktą, skirta panaudoti naviko gydymui, kur antikūnas yra monokloninis antikūnas.

21. Farmacinė kompozicija pagal bet kurį iš 19 arba 20 punktą, skirta panaudoti naviko gydymui, kur navikas yra krūties vėžys.

Europos patentai, paskelbti pagal Lietuvos Respublikos patentų įstatymo 79 straipsnį

(51) Int.Cl. ***A01K 5/00*** (2006.01)
(11) **2249635**
(96) 09718223.2
(96) 2009 03 06
(97) 2010 11 17
(97) 2014 10 29
(86) PCT/IE2009/000007
(86) 2009 03 06
(87) WO 2009/109954
(87) 2009 09 11
(30) 20080172, 2008 03 06, IE
20080961, 2008 12 03, IE
(72) McCURDY, John Joseph, , IE
O`NEILL, Oliver Thomas, IE
Mc NAB KERR, Hugh, GB
EON, Jerome Jean-Yves, FR
WAREING, Seth Daniel, GB
PENFARE, Timothy John, IE
(73) Salford Engineering Limited, County Carlow, IE
(74) Reda ŽABOLIENĖ, 7, Advokatės Redos Žabolienės kontora METIDA, Verslo centras VERTAS, Gynėjų g. 16, LT-01109 Vilnius, LT
(54) Maišymo/šėrimo aparatas ir įrenginys maišymo/šėrimo aparato veikimo kontrolei

Apibrėžties punktai: 15, brėžiniai: 4.

(57) 1. Įrenginys, skirtas naudoti kartu su maišymo/šėrimo aparatu (1), maišymo/šėrimo aparato (1) veikimo kontrolei ir laikų apibrėžimui gyvulių pašaro pluošto maišymo ciklo metu, prie kurių atitinkamai gyvulių pašaro sudedamosios dalys turi būti pakrautos į maišymo/šėrimo aparatą, įrenginys apima pirmąją laikymo priemonę (56), signalo apdorojimo priemonę (55), ir displėjaus priemonę (54), b e s i s k i r i a n t i s tuo, kad pirmoji saugojimo priemonė (56) yra suformuota saugoti duomenis, nurodančius gyvulių pašaro pluošto atitinkamų sudedamųjų dalių tapatumą, atitinkamų sudedamųjų dalių proporcijas, būtinas pagaminti pluoštą gyvulių pašaro, gyvulių pašaro pluošto maišymo ciklo laikus, per kuriuos atitinkamos sudedamosios dalys gali būti pakrautos į maišymo/šėrimo aparatą (1), ir maišymo ciklo trukmę, signalo apdorojimo priemonė (55) yra reaktyvi į saugomus duomenis saugojimo priemonėje (56) nuosekliam pirmųjų signalų, nurodančių sudedamųjų dalių identiškumą ir jų masės seką, kurioje sudedamosios dalys gali būti pakrautos į maišymo/šėrimo aparatą (1) maišymo ciklo metu, apdorojimui, ir signalo apdorojimo priemonė (55) yra reaguojanti į duomenis, saugomus pirmojoje saugojimo priemonėje (56), ir į signalus, nurodančius maišymo/šėrimo aparato (1) veiksmus nuosekliai antrųjų signalų gavimui tam, kad identifikuotų laikus, per kuriuos atitinkamos sudedamosios dalys gali būti pakrautos į maišymo/šėrimo aparatą (1) per maišymo ciklą, ir displėjaus priemonė (54) yra reaguojanti į pirmąjį signalą nuosekliam sudedamųjų dalių tapatumo demonstravimui seka, kuria sudedamosios dalys gali būti pakrautos į maišymo/šėrimo vežimėlį (1) per maišymo ciklą.

2. Įrenginys pagal 1 punktą, b e s i s k i r i a n t i s tuo, kad displėjaus priemonė (54) yra reaguojanti į antruosius signalus tam, kad sukurtų atitinkamus vizualiai suvokiamus signalus, nurodančius laikus, per kuriuos atitinkamos sudedamosios dalys gali būti pakrautos į maišymo/šėrimo aparatą (1), ir signalo apdorojimo priemonė (55) yra reaguojanti į duomenis, saugomus pirmoje saugojimo priemonėje (56) ir į signalus nurodančius maišymo/šėrimo aparato (1) veiksmus tam, kad sukurtų maišymo ciklo išbaigtą signalą maišymo ciklo pabaigimui.

3. Įrenginys pagal 1 arba 2 punktą, b e s i s k i r i a n t i s tuo, kad signalo apdorojimo priemonė (55) yra reaguojanti į vieną iš signalų, nurodančių maišymo/šėrimo aparato (1) veiksmą, kuris yra nurodantis maišymo funkciją per maišymo/šėrimo aparatą (1) maišymo ciklo metu tam, kad sukurtų antruosius signalus.

4. Įrenginys pagal bet kurį ankstesnį punktą, b e s i s k i r i a n t i s tuo, kad signalo apdorojimo priemonė (55) yra reaguojanti į signalus, nurodančius maišymo/šėrimo aparato (1) veiksmą tam, kad sukurtų atgalinės atskaitos signalo trukmę nuo antrojo signalo, nurodančio laiką, per kurį paskutinės iš gyvulių pašaro pluošto sudedamųjų dalių gali būti pakrautos į maišymo/šėrimo aparatą (1) likusio laiko maišymo ciklui skaičiavimui atgaline tvarka jam užbaigti.

5. Įrenginys pagal 4 punktą, b e s i s k i r i a n t i s tuo, kad displėjaus priemonė (54) yra reaguojanti į atgalinio signalo trukmę tam, kad parodytų maišymo ciklo pasiliekančio atgalinėje atskaitoje, trukmę.

6. Įrenginys pagal bet kurį ankstesnį punktą, b e s i s k i r i a n t i s tuo, kad signalo apdorojimo priemonė (55) yra reaguojanti į signalus, nurodančius maišymo/šėrimo aparato (1) veiksmą tam, kad sukurtų pirmąjį įspėjamąjį signalą, nurodantį esančią neišvengiamą maišymo ciklo pabaigą.

7. Įrenginys pagal 6 punktą, b e s i s k i r i a n t i s tuo, kad įspėjimo priemonė (54, 66, 67) yra numatyta tam, kad sukurtų bent vieną vizualiai suvokiamą

signalą ir fonetiškai juntamą signalą, įspėjimo priemonė (54, 66, 67) yra reaguojanti į antruosius signalus, skirtus sukurti bent vieną iš vizualiai arba fonetiškai suvokiamų signalų, tam, kad nurodytų laiką, per kurį atitinkamos sudedamosios dalys gali būti pakrautos į maišymo/šėrimo aparatą (1).

8. Įrenginys pagal bet kurį ankstesnį punktą, b e s i s k i r i a n t i s tuo, kad signalo apdorojimo priemonė (55) yra reaguojanti į signalus, nurodančius maišymo/šėrimo aparato (1) veiksmą tam, kad sukurtų išskirtinių signalų kiekį, nurodantį sudedamųjų dalių kiekį, galintį būti šiuo metu pakrautą į maišymo/šėrimo aparatą (1), iki kol bus ten pakrautas.

9. Įrenginys pagal 7 arba 8 punktą, b e s i s k i r i a n t i s tuo, kad signalo apdorojimo priemonė (55) yra reaguojanti į signalus, nurodančius maišymo/šėrimo aparato (1) veiksmą tam, kad sukurtų sudedamųjų dalių išbaigtą signalą, kuris yra nurodantis sudedamųjų dalių dabartinę masę, šiuo metu pakrautą į maišymo/šėrimo aparatą (1), o maišymo /šėrimo aparate (1) lygią sudedamųjų dalių masei, kuri gali būti pakrauta į maišymo/šėrimo aparatą (1).

10. Įrenginys pagal bet kurį ankstesnį punktą, b e s i s k i r i a n t i s tuo, kad signalo apdorojimo priemonė (55) yra reaguojanti į signalus, nurodančius maišymo/šėrimo aparato (1) veiksmą tam, kad sukurtų antrąjį įspėjamąjį signalą, nurodantį sudedamųjų dalių kiekį, šiuo metu turintį būti patalpintą į maišymo/šėrimo aparatą (1), artėjant prie sudedamųjų dalių kiekio, kuris gali būti pakrautas į maišymo/šėrimo aparatą (1).

11. Įrenginys pagal bet kurį ankstesnį punktą, b e s i s k i r i a n t i s tuo, kad signalo apdorojimo priemonė (55) yra reaguojanti į saugomus duomenis, saugomus pirmojoje saugojimo priemonėje (56) ir duomenis, nurodančius gyvulių kiekį, kuriems turi būti paruoštas gyvulių pašaro pluoštas apdorojimui kiekvienos sudedamosios dalies masei, galinčiai būti pakrautai į maišymo/šėrimo aparatą (1) tam, kad pagaminti gyvulių pašaro pluoštą.

12. Įrenginys pagal bet kurį ankstesnį punktą, b e s i s k i r i a n t i s tuo, kad signalo apdorojimo priemonė (55) yra pritaikyta gauti signalus, nurodančius maišymo/šėrimo aparato (1) veiksmus.

13. Įrenginys pagal bet kurį ankstesnį punktą, b e s i s k i r i a n t i s tuo, kad laikai maišymo ciklo metu, per kuriuos atitinkamos sudedamosios dalys yra pakraunamos į maišymo/šėrimo aparatą (1), yra parinkti tokiu būdu, kad maišymo ciklo trukmė, liekanti po atitinkamo pasirinkto laiko kiekvienai sudedamajai daliai, yra iš esmės lygūs maišymo trukmei, prie kurios ši sudedamoji dalis gali būti pritaikyta.

14. Įrenginys pagal bet kurį ankstesnį punktą, b e s i s k i r i a n t i s tuo, kad antroji saugojimo priemonė (56) yra numatyta saugoti duomenis, nurodančius sudedamąsias dalis ir atitinkamas faktines jų mases gyvulių pašaro pluošte, paruoštame maišymo/šėrimo aparate (1), ir saugoti faktinius laikus maišymo ciklo metu, per kurį atitinkamos sudedamosios dalys yra pakraunamos į maišymo/šėrimo aparatą (1), ir maišymo ciklo faktinę trukmę.

15. Maišymo/šėrimo aparatas, apimantis korpusą (8), apibrėžiantį maišymo kamerą (14), paremtą svėrimo priemone (9) sverti medžiagai maišymo kameroje (14), svėrimo priemonė (9) yra pritaikyta išvesti signalą, nurodantį medžiagos masę maišymo kameroje (14), maišymo rotorius (17) pasukamai sumontuotas maišymo kameroje (14), kontrolės priemonę (38), skirtą apskaičiuoti maišymo rotoriaus (17) apsisukimų skaičių, kontrolės priemonė (38) yra pritaikyta išvesti signalą, nurodantį maišymo rotoriaus (17) apsisukimų skaičiaus skaičiavimą, b e s i s k i r i a n t i s tuo, kad jis turi įrenginį (50) pagal bet kurį ankstesnį punktą, įrenginio (50) signalo apdorojimo priemonė (55) yra reaguojanti į signalą iš kontrolės priemonės (38) tam, kad būtų sukurti antrieji signalai, identifikuojantys laiką, per kurį atitinkamos sudedamosios dalys gali būti pakrautos į maišymo kamerą (14) maišymo ciklo metu.

---

(51) Int.Cl. ***A01K 5/00*** (2006.01)
(11) **2254403**
(96) 09718288.5
(96) 2009 03 06
(97) 2010 12 01
(97) 2014 11 05
(86) PCT/IE2009/000006
(86) 2009 03 06
(87) WO 2009/109953
(87) 2009 09 11
(30) 20080172, 2008 03 06, IE
20080961, 2008 12 03, IE
(72) McCURDY, John Joseph, IE
O`NEILL, Oliver Thomas, IE
Mc NAB KERR, Hugh, GB
EON, Jerome, Jean-Yves, , FR
WAREING, Seth Daniel, , GB
PENFARE, Timothy John, IE
(73) Salford Engineering Limited, County Carlow, IE
(74) Reda ŽABOLIENĖ, 7, Advokatės Redos Žabolienės kontora METIDA, Verslo centras VERTAS, Gynėjų g. 16, LT-01109 Vilnius, LT
(54) Būdas gyvulių pašaro pluoštui iš daugybės sudedamųjų dalių paruošti
Apibrėžties punktai: 15, brėžiniai: 4.
(57) 1 Būdas gyvulių pašaro pluoštui iš daugybės sudedamųjų dalių paruošti, reikiant atitinkamų

iš anksto nustatytų maišymo periodų maišymo ciklo metu tokio tipo maišymo/šėrimo aparate (1), kuris susideda iš maišymo kameros (14), su kuria maišymo rotorius (17) yra sukamai sujungtas tam, kad joje maišytų sudedamąsias dalis, būdas apimantis sudedamųjų dalių parinkimą, kurioms reikia didžiausio iš anksto nustatyto maišymo periodo, ir sudedamųjų dalių, kurioms reikia didžiausio iš anksto nustatyto maišymo periodo, pakrovimą į maišymo kamerą (14) maišymo ciklo pradžioje, ir vėliau pakraunant likusias sudedamąsias dalis į maišymo kamerą (14), b e s i s k i r i a n t i s tuo, kad maišymo ciklo trukmė yra apibrėžta kaip iš anksto nustatytas maišymo periodas, reikalingas pasirinktoms sudedamosioms dalims, kurioms reikia didžiausio iš anksto numatyto maišymo periodo, dauguma laikų yra apibrėžti taip, kad atitinkamos pasilikusios sudedamosios dalys būtų tinkamos pakrauti į maišymo/šėrimo aparato (1) maišymo kamerą (14) maišymo ciklo metu, atitinkamų apibrėžtų laikų kiekvienas laikas yra apibrėžtas taip, kad maišymo ciklo pasilikusi trukmė prie šito laiko būtų iš esmės lygi atitinkamų sudedamųjų dalių iš anksto apibrėžtam maišymo periodui, ir likę sudedamosios dalys yra pakraunamos į maišymo kamerą (14) per atitinkamus apibrėžtus laikus maišymo ciklo metu.

2. Būdas pagal bet kurį ankstesnį punktą, b e s i s k i r i a n t i s tuo, kad maišymo ciklo pradžia yra apibrėžta lyg būtų pakrovimo pradžia sudedamųjų dalių, reikalaujant didžiausio iš anksto nustatyto maišymo rotoriaus (17) apsisukimų skaičiaus maišymo kameroje (14).

3. Būdas pagal 1 arba 2 punktą, b e s i s k i r i a n t i s tuo, kad kiekvienas apibrėžtas laikas yra kaip trukmės funkcija nuo maišymo ciklo pradžios.

4. Būdas pagal bet kurį ankstesnį punktą, b e s i s k i r i a n t i s tuo, kad maišymo ciklo trukmė yra apibrėžta kaip maišymo rotoriaus (17) veikimo funkcija, ir kiekvienas apibrėžtas laikas, prie kurio viena iš sudedamųjų dalių gali būti pakrauta į maišymo kamerą (14), yra apibrėžta kaip maišymo rotoriaus (17) veikimo funkcija.

5. Būdas pagal 4 punktą, b e s i s k i r i a n t i s tuo, kad maišymo ciklo trukmė yra apibrėžta kaip maišymo rotoriaus (17) apsisukimų skaičiaus funkcija, ir kiekvienas apibrėžtas laikas, per kurį atitinkama viena iš sudedamųjų dalių gali būti pakrauta į maišymo kamerą (14), yra apibrėžiama kaip maišymo rotoriaus (17) apsisukimų skaičiaus funkcija nuo maišymo ciklo pradžios, ir maišymo ciklo maišymo rotoriaus (17) apsisukimų skaičiavimas prasideda ties sudedamosios dalies pakrovimo pradžia reikalaujant didžiausio iš anksto numatyto maišymo rotoriaus (17) apsisukimų skaičiaus maišymo kameroje (14).

6. Būdas pagal bet kurį ankstesnį punktą, b e s i s k i r i a n t i s tuo, kad sudedamoji dalis, kuri yra taikoma didžiausiam iš anksto nustatytam maišymo periodui, yra pluoštinė medžiaga.

7. Būdas pagal 6 punktą, b e s i s k i r i a n t i s tuo, kad gyvulių pašaro pluošto pluoštinė medžiaga taikoma kapoti maišymo kameroje (14) jos maišymo metu tam, kad sumažintų pluoštinės medžiagos sluoksnų ilgį, esantį ribose nuo 25 mm iki 100 mm.

8. Būdas pagal 6 arba 7 punktą, b e s i s k i r i a n t i s tuo, kad iš anksto nustatytas maišymo periodas, kurį pluoštinė medžiaga yra galinti patirti, yra ribose nuo 30 iki 300 maišymo rotoriaus (17) apsisukimų.

9. Būdas pagal bet kurį 6 – 8 punktą, b e s i s k i r i a n t i s tuo, kad iš anksto nustatytas maišymo periodas, kurį pluoštinė medžiaga yra galinti patirti, yra ribose nuo 100 iki 200 maišymo rotoriaus (17) apsisukimų.

10. Būdas pagal bet kurį ankstesnį punktą, b e s i s k i r i a n t i s tuo, kad gyvulių pašaro pluošto sudedamosios dalys apima vieną arba daugiau šių sudedamųjų dalių:
ilgo kirtimo žolę silosui,
trumpo kirtimo žolę silosui,
siloso kukurūzus,
šieną,
šiaudus,
sodos grūdus,
maistinį priedą,
maistinį koncentratą,
energetinį priedą, ir
energetinį koncentratą.

11. Būdas pagal bet kurį ankstesnį punktą, b e s i s k i r i a n t i s tuo, kad laikai, per kuriuos atitinkamos sudedamosios dalys gali būti pakraunamos į maišymo kamerą (14), yra apibrėžti sudaryti sąlygas pakrovimo periodui, per kurį kiekviena sudedamoji dalis yra pakraunama į maišymo kamerą (14).

12. Būdas pagal bet kurį ankstesnį punktą, b e s i s k i r i a n t i s tuo, kad vienas iš vizualiai suvokiamų ir iš klausos suvokiamų signalų yra sukurtas nurodyti vieną arba daugiau:
laikų, prie kurių atitinkamos sudedamosios dalys gali būti pakraunamos į maišymo kamerą (14) maišymo ciklo metu,
maišymo ciklo pabaigą,
neišvengiamai artėjančią maišymo ciklo pabaigą,
kai kiekvienos sudedamosios dalies masė, pakrauta į maišymo kamerą (14) yra lygi būtinai tos sudedamosios dalies masei ruošiant gyvulių pašaro pluoštą,

kiekvienos sudedamosios dalies neišvengiamą pakrovimo komplektavimą į maišymo kamerą (14).

13. Būdas pagal bet kurį ankstesnį punktą, b e s i s k i r i a n t i s tuo, kad atitinkamų sudedamųjų dalių masė maišymo kameroje (14) yra kontroliuojama sudedamųjų dalių pakrovimo į ją metu, ir maišymo rotoriaus (17) apsisukimų skaičius yra kontroliuojamas maišymo ciklo metu.

14. Būdas pagal 13 punktą, b e s i s k i r i a n t i s tuo, kad įrenginys (50) yra numatytas apibrėžti laikus, per kuriuos atitinkamos sudedamosios dalys gali būti pakrautos į maišymo kamerą (14), atsakant į maišymo rotoriaus (17) kontrolę.

15. Būdas pagal bet kurį ankstesnį punktą, b e s i s k i r i a n t i s tuo, kad maišymo rotorius (17), kuriuo gyvulių pašaro pluošto sudedamosios dalys yra sumaišytos maišymo kameroje (14) yra mentinis maišytuvas (17).

---

(51) Int.Cl. ***A01N 43/40*** (2006.01)
A01N 43/08 (2006.01)
A01N 43/82 (2006.01)
A01N 25/04 (2006.01)
A01P 13/00 (2006.01)

(11) **2001296**

(96) 07723229.6

(96) 2007 03 14

(97) 2008 12 17

(97) 2014 11 26

(86) PCT/EP2007/002219

(86) 2007 03 14

(87) WO 2007/112834

(87) 2007 10 11

(30) 06006526, 2006 03 29, EP
06019647, 2006 09 20, EP

(72) FRISCH, Gerhard, DE
RUDE, Janine, DE

(73) Bayer Intellectual Property GmbH, 40789 Monheim am Rhein, DE

(74) Jelena GERASIMOVIČ, 52, IĮ „Liudmila Gerasimovič, Patentinis patikėtinis“, Vingrių g. 13-42, LT-01141 Vilnius, LT

(54) Herbicidinės kompozicijos kaip dispersijos, apimančios diflufenikaną ir flurtamoną

Apibrėžties punktai: 18, brėžiniai: 0.

(57) 1. Vandeninė dispersija, kuri apima:

a) herbicidiškai veiksmingas medžiagas diflufenikaną ir flurtamoną;

b) vieną arba kelis anijoninius paviršinio aktyvumo agentus iš grupės, susidedančios iš naftalensulfonatų, arba iš grupės, susidedančios iš naftalensulfonatų kondensacijos produktų su formaldehidu;

c) vieną arba kelis nejoninius paviršinio aktyvumo agentus iš grupės, susidedančios iš alkileno oksidų di- ir triblokinių kopolimerų;

d) vieną arba kelias polibazines organines rūgštis; ir

vandenį.

2. Dispersija pagal 1 punktą, kuri papildomai apima vieną arba kelis tirštiklius (komponentas e).

3. Dispersija pagal 1 arba 2 punktą, papildomai apimanti vieną arba kelis agrochemiškai veiksmingas medžiagas, kurios yra kitokios, nei komponentas a) (komponentas f), optimaliai herbicidiškai veiksmingą medžiagą flufenacetą.

4. Dispersija pagal vieną arba kelis iš 1-3 punktų, kuri papildomai apima vieną arba kelis standartinius pagalbines medžiagas ir priedus (komponentas g).

5. Dispersija pagal vieną arba kelis iš 1-4 punktų, kuri apima

a) nuo 0,1 iki 50% diflufenikano ir nuo 0,1 iki 50% flurtamono;

b) nuo 0,1 iki 10% vieno arba kelių anijonių paviršinio aktyvumo agentų iš grupės, susidedančios iš naftalensulfonatų, arba iš grupės, susidedančios iš naftalensulfonatų kondensacijos produktų su formaldehidu;

c) nuo 0,1 iki 20% vieno arba kelių nejoninių paviršinio aktyvumo agentų iš grupės, susidedančios iš alkileno oksidų di- ir triblokinių kopolimerų;

d) nuo 0,05 iki 10% vienos arba kelių polibazinių organinių rūgščių;

e) nuo 0 iki 5% vieno arba kelių tirštiklių;

f) nuo 0 iki 50% vieno arba kelių agrochemiškai veiksmingų medžiagų, kurios yra kitokios, nei komponentas a), optimaliai 0,1- 50% flufenaceto.

g) nuo 0 iki 20% vieno arba kelių standartinių pagalbinių medžiagų ir priedų; ir

nuo 20 iki 70% vandens.

6. Dispersija pagal vieną arba kelis iš 1-5 punktų, kuri apima:

a) nuo 0,5 iki 20% diflufenikano ir nuo 0,5 iki 30% flurtamono;

b) nuo 0,2 iki 5% vieno arba kelių anijonių paviršinio aktyvumo agentų iš grupės, susidedančios iš naftalensulfonatų arba iš grupės, susidedančios iš naftalensulfonatų kondensacijos produktų su formaldehidu;

c) nuo 0,5 iki 14% vieno arba kelių nejoninių paviršinio aktyvumo agentų iš grupės, susidedančios iš alkileno oksidų di- ir triblokinių kopolimerų;

d) nuo 0,1 iki 5% vienos arba kelių polibazinių organinių rūgščių;

e) nuo 0,05 iki 2,5% vieno arba kelių tirštiklių;

f) nuo 0 iki 40% vieno arba kelių agrochemiškai veiksmingų medžiagų, kurios yra kitokios, nei

komponentas a), optimaliai nuo 0,5 iki 22% flufenaceto;

g) nuo 0 iki 15% vieno arba kelių standartinių pagalbinių medžiagų ir priedų; ir nuo 20 iki 60% vandens.

7. Dispersija pagal vieną arba kelis iš 1-6 punktų, kuri apima:

a) nuo 2 iki 16% diflufenikano ir nuo 4 iki 22% flurtamono;

b) nuo 0,3 iki 1,5% vieno arba kelių anijonių paviršinio aktyvumo agentų iš grupės, susidedančios iš naftalensulfonatų arba iš grupės, susidedančios iš naftalensulfonatų kondensacijos produktų su formaldehidu;

c) nuo 1 iki 10% vieno arba kelių nejoninių paviršinio aktyvumo agentų iš grupės, susidedančios iš alkileno oksidų di- ir triblokinių kopolimerų;

d) nuo 0,2 iki 2% vienos arba kelių polibazinių organinių rūgščių;

e) nuo 0,075 iki 1,5% vieno arba kelių tirštiklių;

f) nuo 4 iki 22% flufenaceto;

g) nuo 0 iki 15% vieno arba kelių standartinių pagalbinių medžiagų ir priedų; ir nuo 30 iki 55% vandens.

8. Dispersijos pagal vieną arba kelis iš 1-7 punktų gamybos būdas, kuris apima komponentų sumaišymą ir nebūtinai jų malimą.

9. Vandeninės dispersijos pagal vieną arba kelis iš 1-7 punktų panaudojimas gaminant herbicidinę kompoziciją.

10. Panaudojimas pagal 9 punktą, kur herbicidinė kompozicija yra suspensija arba suspoemulsija.

11. Kovos su nepageidaujamų augalų augimu būdas, kuriame augalams, augalų dalims, sėkloms arba augalų auginimo sritims taiko vandeninės dispersijos pagal vieną arba kelis iš 1-7 punktų veiksmingą kiekį.

12. Vandeninės dispersijos pagal vieną arba kelis iš 1-7 punktų panaudojimas kovai su nepageidaujamų augalų augimu.

13. Skysta herbicidinė kompozicija, kuri gali būti gaunama praskiedžiant vandeninę dispersiją pagal vieną arba kelis iš 1-7 punktų.

14. Skysta herbicidinė kompozicija pagal 13 punktą, kur herbicidinė kompozicija yra emulsija, suspensija, suspoemulsija arba tirpalas.

15. Skysta herbicidinė kompozicija, kuri apima:

a) diflufenikaną ir flurtamoną;

b) vieną arba kelis anijoninius paviršinio aktyvumo agentus iš grupės, susidedančios iš naftalensulfonatų arba iš grupės, susidedančios iš naftalensulfonatų kondensacijos produktų su formaldehidu;

c) vieną arba kelis nejoninius paviršinio aktyvumo agentus iš grupės, susidedančios iš alkileno oksidų di- ir triblokinių kopolimerų;

d) vieną arba kelias polibazines organines rūgštis; ir vandenį.

16. Skysta herbicidinė kompozicija pagal 15 punktą, kuri papildomai apima:

e) vieną arba kelis tirštiklius;

f) vieną arba kelis agrochemiškai veiksmingas medžiagas, kurios yra kitokios, nei komponentas a), optimaliai flufenacetą;

g) vieną arba kelis standartinius pagalbines medžiagas ir priedus.

17. Kovos su nepageidaujamų augalų augimu būdas, kuriame augalams, augalų dalims, sėkloms arba augalų auginimo sritims taiko herbicidinės kompozicijos pagal vieną arba kelis iš 13-16 punktų veiksmingą kiekį.

18. Herbicidinės kompozicijos pagal vieną arba kelis iš 13-16 punktų panaudojimas kovai su nepageidaujamų augalų augimu.

---

(51) Int.Cl. ***A01N 43/80*** (2006.01)
A01N 25/32 (2006.01)
A01P 7/04 (2006.01)
(11) **2701513**
(96) 12777530.2
(96) 2012 04 12
(97) 2014 03 05
(97) 2015 01 07
(86) PCT/US2012/033253
(86) 2012 04 12
(87) WO 2012/148689
(87) 2012 11 01
(30) 201161480405 P, 2011 04 29, US
(72) NICHOLSON, Paul, US
SHINN, Sandra L., US
PEPPER, Robert F., US
BRAIN, David A., US
(73) FMC Corporation, Philadelphia, PA 19103, US
(74) Liucija JANICKAITĖ, 29, Inpatra UAB, Šeškinės g. 59-53, LT-07162 Vilnius, LT
(54) 3-Izoksazolidinono kaip selektyvaus herbicido žolei ir kopūstinėms kultūroms panaudojimas
Apibrėžties punktai: 18, brėžiniai: 0.
(57) 1. Nepageidaujamos augmenijos pasirinktinės kontrolės būdas žolėtuose vienaskiltėse arba

kopūstinėse kultūrose, parinktose iš grupės, susidedančios iš kukurūzų, ryžių, sorgo, aliejinių rapsų, miežių, rugių ir rapsų, būdas apima herbicidiškai veiksmingo kiekio bent vieno 3-izoksazolidono herbicido, pasirinkto iš grupės, susidedančios iš 2- (2,4-dichlorfenil)metil-4,4-dimetil-3-izoksazolidono ir 2- (2,5-dichlorfenil)metil-4,4-dimetil-3-izoksazolidono, panaudojimą tokios augmenijos židinyje.

2. Būdas pagal 1 punktą, kur toks herbicidas naudojamas prieš sudygimą.

3. Būdas pagal 2 punktą, kur herbicidas yra 2-(2,4-dichlorfenil)metil-4,4-dimetil-3-izoksazolidonas.

4. Būdas pagal 3 punktą, kur herbicidas naudojamas, esant normai nuo 1 iki 4000 gramų aktyvaus ingrediento / hektarui.

5. Būdas pagal 4 punktą, kur herbicidas naudojamas, esant normai nuo 75 iki 2000 gramų aktyvaus ingrediento / hektarui.

6. Būdas pagal 5 punktą, kur herbicidas naudojamas, esant normai nuo 100 iki 1500 gramų aktyvaus ingrediento / hektarui.

7. Būdas pagal 3 punktą, kur kultūra yra žolėta vienaskiltė kultūra.

8. Būdas pagal 7 punktą, kur kultūra yra kukurūzai, ryžiai, sorgas, miežiai arba rugiai.

9. Būdas pagal 3 punktą, kur kultūra yra kopūstinė dviskiltė kultūra.

10. Būdas pagal 9 punktą, kur kultūra yra rapsas.

11. Būdas pagal 2 punktą, kur herbicidas yra 2-(2,5-dichlorfenil)metil-4,4-dimetil-3-izoksazolidonas.

12. Būdas pagal 11 punktą, kur herbicidas naudojamas, esant normai nuo 1 iki 4000 gramų aktyvaus ingrediento / hektarui.

13. Būdas pagal 12 punktą, kur herbicidas naudojamas, esant normai nuo 75 iki 2000 gramų aktyvaus ingrediento / hektarui.

14. Būdas pagal 13 punktą, kur herbicidas naudojamas, esant normai nuo 100 iki 1500 gramų aktyvaus ingrediento / hektarui.

15. Būdas pagal 11 punktą, kultūra yra žolėta vienaskiltė kultūra.

16. Būdas pagal 15 punktą, kur kultūra yra kukurūzai, ryžiai, sorgas, miežiai arba rugiai.

17. Būdas pagal 11 punktą, kur kultūra yra kopūstinė dviskiltė kultūra.

18. Būdas pagal 17 punktą, kur kultūra yra rapsas.

---

(51) Int.Cl. ***A01N 43/90*** (2006.01)
A01P 5/00 (2006.01)
(11) **2427058**
(96) 10772665.5
(96) 2010 05 04
(97) 2012 03 14
(97) 2014 12 31
(86) PCT/US2010/033471
(86) 2010 05 04
(87) WO 2010/129500
(87) 2010 11 11
(30) 175206 P, 2009 05 04, US
(72) LAHM, George, P., US
LETT, Renee, Marie, US
SMITH, Brenton, Todd, US
SMITH, Benjamin, Kenneth, US
DALY, C., Anne, US
(73) E. I. du Pont de Nemours and Company, Wilmington, DE 19898, US
(74) Jurga PETNIŪNAITĖ, 51, AAA Law, J.Jasinskio g. 16A, LT-03163 Vilnius, LT
(54) Nematocidiniai sulfonamidai
Apibrėžties punktai: 14, brėžiniai: 0.
(57) 1. Junginys, parinktas iš formulės 1, N-oksidas arba jo druska

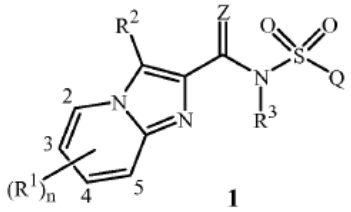

1

kur

Z yra O arba S;

kiekvienas R^1 yra nepriklausomai halogenas, ciano, nitro, SF^5, OCN, SCN, $Si(R^{15})_3$, OR^4, NR^5R^6, C_1-C_6 alkil, C_1-C_6 halogenalkilas, C_2-C_6 alkenilas, C_2-C_6 halogenalkenilas, C_2-C_6 alkinilas, C_2-C_6 halogenalkinilas, $C(X)R^7$, $C(O)OR^8$, $C(O)NR^{11}R^{12}$, $S(O)_mR^9$, $S(O)_2NR^{11}R^{12}$, $OC(O)R^7$, $OC(O)OR^8$, $OC(O)NR^{11}R^{12}$, $OS(O)_2R^9$, $OS(O)_2NR^{11}R^{12}$, $N(R^{10})C(O)R^7$, $N(R^{10})C(O)NR^{11}R^{12}$, $N(R^{10})S(O)_2R^9$ arba $N(R^{10})S(O)_2NR^{11}R^{12}$; arba C_3-C_7 cikloalkilas, C_4-C_8 cikloalkilalkilas, C_6-C_{14} cikloalkilcikloalkilas arba C_5-C_7 cikloalkenilas, kiekvienas pasirinktinai pakeistas 1-4 pakaitais, nepriklausomai parinktais iš grupės, susidedančios iš halogeno, ciano, nitro, C_1-C_4 alkilo,

C_1-C_4 halogenalkilo, OR^{4a} ir $S(O)_mR^{9a}$;
arba C_1-C_6 alkilas, pakeistas 1-4 pakaitais, nepriklausomai parinktais iš grupės, susidedančios iš ciano, nitro, OR^4, NR^5R^6, $C(X)R^7$, $C(O)OR^8$, $C(O)NR^{11}R^{12}$, $S(O)_mR^9$ ir $S(O)_2NR^{11}R^{12}$; arba fenilas, naftalenilas arba 5- arba 6-naris heteroaromatinis žiedas, kiekvienas pasirinktinai pakeistas 1-5 pakaitais, nepriklausomai parinktais iš grupės, susidedančios iš halogeno, ciano, nitro, OR^4, NR^5R^6, C_1-C_4 alkilo, C_2-C_4 alkenilo, C_2-C_4 alkinilo, C_1-C_4 halogenalkilo, C_2-C_4 halogenalkenilo, C_2-C_6 alkoksialkilo, $C(X)R^7$, $C(O)OR^8$, $C(O)NR^{11}R^{12}$, $S(O)_mR^9$, $S(O)_2NR^{11}R^{12}$, $OC(O)R^{7a}$ ir $N(R^{10})C(O)R^{7a}$;

R^2 yra H, halogenas, ciano, nitro grupė, SF^5, OCN, SCN, $Si(R^{15})_3$, OR^4, NR^5R^6, C_1-C_6 alkilas, C_1-C_6 halogenalkilas, C_2-C_6 alkenilas, C_2-C_6 halogenalkenilas, C_2-C_6 alkinilas, C_2-C_6 halogenalkinilas, $C(X)R^7$, $C(O)OR^8$, $C(O)NR^{11}R^{12}$, $S(O)_mR^9$, $S(O)_2NR^{11}R^{12}$, $OC(O)R^7$, $OC(O)OR^8$, $OC(O)NR^{11}R^{12}$, $OS(O)_2R^9$, $OS(O)_2NR^{11}R^{12}$, $N(R^{10})C(O)R^7$, $N(R^{10})C(O)NR^{11}R^{12}$, $N(R^{10})S(O)_2R^9$ arba $N(R^{10})S(O)_2NR^{11}R^{12}$; arba C_3-C_7 cikloalkilas, C_4-C_8 cikloalkilalkil C_6-C_{14}cikloalkilcikloalkilas arba C_5-C_7 cikloalkenilas, kiekvienas pasirinktinai pakeistas 1-4 pakaitais, nepriklausomai parinktais iš grupės, susidedančios iš halogeno, ciano, nitro, C_1-C_4 alkilo, C_1-C_4 halogenalkilo, OR^{4a} ir $S(O)_mR^{9a}$; arba C_1-C_6 alkilas, pakeistas 1-4 pakaitais, nepriklausomai parinktais iš grupės, susidedančios iš ciano, nitro, OR^4, NR^5R^6, $C(X)R^7$, $C(O)OR^8$, $C(O)NR^{11}R^{12}$, $S(O)_mR^9$ ir $S(O)_2NR^{11}R^{12}$; arba fenilas, naftalenilas arba 5- arba 6-naris heteroaromatinisžiedas, kiekvienas pasirinktinai pakeistas 1-5 pakaitais, nepriklausomai parinktais iš grupės, susidedančios iš halogeno, ciano, nitro, OR^4, NR^5R^6, C_1-C_4 alkilo, C_2-C_4 alkenilo, C_2-C_4 alkinilo, C_1-C_4 halogenalkilo, C_2-C_4 halogenalkenilo, C_2-C_6 alkoksialkilo, $C(X)R^7$, $C(O)OR^8$, $C(O)NR^{11}R^{12}$, $S(O)_mR^9$, $S(O)_2NR^{11}R^{12}$, $OC(O)R^{7a}$ ir $N(R^{10})C(O)R^{7a}$;

R^3 yra H, C_1-C_6 alkilas, C_1-C_6 halogenalkilas, C_2-C_6 alkenilas, C_2-C_6 halogenalkenilas, C_2-C_6 alkinilas, C_2-C_6 halogenalkinilas, $C(X)R^7$, $C(O)OR^8$, $C(O)NR^{11}R^{12}$, $S(O)_mR^9$ arba $S(O)_2NR^{11}R^{12}$; arba C_3-C_7 cikloalkilas, C_4-C_8 cikloalkilalkilas arba C_5-C_7 cikloalkenilas, kiekvienas pasirinktinai pakeistas 1-4 pakaitais, nepriklausomai parinktais iš grupės, susidedančios iš halogeno, ciano, nitro, C_1-C_4 alkilo, C_1-C_4 halogenalkilo, OR^{4a} ir $S(O)_mR^{9a}$; arba C_1-C_6 alkilas, pakeistas 1-4 pakaitais, nepriklausomai parinktais iš grupės, susidedančios iš ciano, nitro, OR^4, NR^5R^6, $C(X)R^7$, $C(O)OR^8$, $C(O)NR^{11}R^{12}$, $S(O)_mR^9$ ir $S(O)_2NR^{11}R^{12}$; arba C_1-C_6 alkilas pakeistas 1 arba 2 pakaitais, nepriklausomai parinktais iš grupės, susidedančios iš fenilo arba 5- arba 6-nario heteroaromatinio žiedo, kiekvieno pasirinktinai pakeisto 1-5 pakaitais, nepriklausomai parinktais iš grupės, susidedančios iš halogeno, ciano, nitro, OR^4, NR^5R^6, C_1-C_4 alkilo, C_2-C_4 alkenilo, C_2-C_4 alkinilo, C_1-C_4 halogenalkilo, C_2-C_4 halogenalkenilo, C_2-C_6 alkoksialkilo, $C(X)R^7$, $C(O)OR^8$, $C(O)NR^{11}R^{12}$, $S(O)_mR^9$, $S(O)_2NR^{11}R^{12}$, $OC(O)R^{7a}$ ir $N(R^{10})C(O)R^{7a}$;
arba fenilas, pasirinktinai pakeistas 1-5 pakaitais, nepriklausomai parinktais iš grupės, susidedančios iš halogeno, ciano, nitro, OR^4, NR^5R^6, C_1-C_4 alkilo, C_2-C_4 alkenilo, C_2-C_4 alkinilo, C_1-C_4 halogenalkilo, C_2-C_4 halogenalkenilo, C_2-C_6 alkoksialkilo, $C(X)R^7$, $C(O)OR^8$, $C(O)NR^{11}R^{12}$, $S(O)_mR^9$, $S(O)_2NR^{11}R^{12}$, $OC(O)R^{7a}$ ir $N(R^{10})C(O)R^{7a}$;

Q yra fenilas, naftalenilas, 5- arba 6-naris heteroaromatinis žiedas arba 8-10-naris heteroaromatinio biciklinio žiedo sistema, kiekvienas pasirinktinai pakeistas 1-5 pakaitais, nepriklausomai parinktais iš grupės, susidedančios iš halogeno, ciano, nitro, SF^5, OCN, SCN, $Si(R^{15})_3$, OR^4, NR^5R^6, C_1-C_6 alkilo, C_1-C_6 halogenalkilo, C_2-C_6 alkenilo, C_2-C_6 halogenalkenilo, C_2-C_6 alkinilo, C_2-C_6 halogenalkinilo, $C(X)R^7$, $C(O)OR^8$, $C(X)NR^{11}R^{12}$, $S(O)_mR^9$, $S(O)_2NR^{11}R^{12}$, $OC(O)R^7$, $OC(O)OR^8$, $OC(O)NR^{11}R^{12}$, $OS(O)_2R^9$, $OS(O)_2NR^{11}R^{12}$, $N(R^{10})C(O)R^7$, $N(R^{10})C(O)NR^{11}R^{12}$, $N(R^{10})S(O)_2R^9$, $N(R^{10})S(O)_2NR^{11}R^{12}$ ir R^{14};

kiekvienas X yra nepriklausomai O arba S;

kiekvienas R^4 yra nepriklausomai H, C_1-C_6 alkilas, C_1-C_6 halogenalkilas, C_2-C_6 alkenilas, C_2-C_6 halogenalkenilas, C_2-C_6 alkinilas arba C_2-C_6 halogenalkinilas; arba C_1-C_6 alkilas, C_2-C_6 alkenilas arba C_2-C_6 alkinilas, kiekvienas pakeistas 1-4 pakaitais, nepriklausomai parinktais iš grupės, susidedančios iš ciano, nitro, OR^{4a}, $NR^{5a}R^{6a}$, $C(X)R^{7a}$, $C(O)OR^{8a}$,
$C(O)NR^{11}R^{12}$, $S(O)_mR^{9a}$ arba $S(O)_2NR^{11}R^{12}$; arba fenilas, pasirinktinai pakeistas 1-3 pakaitais, nepriklausomai parinktais iš grupės, susidedančios iš halogeno, ciano, nitro, C_1-C_4 alkilo, C1-C4 alkenilo, C_2-C_4 alkinilo, C_1-C_4 halogenalkilo, C_2-C_4 halogenalkenilo, $C(X)R^{7a}$, $C(O)OR^{8a}$, $C(O)NR^{11}R^{12}$, OR^{4a}, C_2-C_6 alkoksialkilo, $S(O)_mR^{9a}$, $S(O)_2NR^{11}R^{12}$, $NR^{5a}R^{6a}$, $OC(O)R^{7a}$ ir $N(R^{10})C(O)R^{7a}$;

kiekvienas R^{4a} yra nepriklausomai H, C_1-C_6 alkilas arba C_1-C_6 halogenalkilas;

kiekvienas R^5 yra nepriklausomai H, $NR^{5a}R^{6a}$, C_1-C_6 alkilas, C_1-C_6 halogenalkilas, C_2-C_6 alkenilas, C_2-C_6 halogenalkenilas, C_2-C_6 alkinilas, C_2-C_6 halogenalkinilas, $C(X)R^7$, $C(O)OR^8$, $C(O)NR^{11}R^{12}$, $S(O)_mR^9$ arba $S(O)_2NR^{11}R^{12}$; arba C_3-C_7 cikloalkilas, C_4-C_8 cikloalkilalkilas, C_6-C_{14} cikloalkilcikloalkilas arba C_5-C_7 cikloalkenilas, kiekvienas pasirinktinai pakeistas 1-4 pakaitais, nepriklausomai parinktais iš grupės, susidedančios iš halogeno, ciano, nitro, C_1-C_4 alkilo, C_1-C_4 halogenalkilo, OR^{4a} ir $S(O)_mR^{9a}$; arba fenilas, pasirinktinai pakeistas 1-3 pakaitais, nepriklausomai parinktais iš grupės, susidedančios iš halogeno, ciano, nitro, C_1-C_4 alkilo, C_2-C_4 alkenilo, C_2-C_4 alkinilo, C_1-C_4 halogenalkilo, C_2-C_4 halogenalkenilo, $C(X)R^{7a}$, $C(O)OR^{8a}$, $C(O)NR^{11}R^{12}$, OR^{4a}, C_2-C_6 alkoksialkilo, $S(O)_mR^{9a}$, $S(O)_2NR^{11}R^{12}$, $NR^{5a}R^{6a}$, $OC(O)R^{7a}$ ir $N(R^{10})C(O)R^{7a}$;

kiekvienas R^{5a} yra nepriklausomai H arba C_1-C_6 alkilas;

kiekvienas R^6 yra nepriklausomai H, C_1-C_6 alkilas, C_1-C_6 halogenalkilas, C_2-C_6 alkenilas, C_2-C_6 halogenalkenilas, C_2-C_6 alkinilas arba C_2-C_6 halogenalkinilas; arba C_3-C_7 cikloalkilas, C_4-C_8 cikloalkilalkilas, C_6-C_{14} cikloalkilcikloalkilas arba C_5-

C_7 cikloalkenilas, kiekvienas pasirinktinai pakeistas 1-4 pakaitais, nepriklausomai parinktais iš grupės, susidedančios iš halogeno, ciano, nitro, C_1-C_4 alkilo, C_1-C_4 halogenalkilo, OR^{4a} ir $S(O)_mR^{9a}$;

kiekvienas R^{6a} yra nepriklausomai H, C_1-C_6 alkilas, $C(O)R^{13}$ arba $C(O)OR^{13}$;

kiekvienas R^7 yra nepriklausomai H, C_1-C_6 alkilas, C_1-C_6 halogenalkilas, C_2-C_6 alkenilas, C_2-C_6 halogenalkenilas, C_2-C_6 alkinilas arba C_2-C_6 halogenalkinilas; arba C_3-C_7 cikloalkilas, C_4-C_8 cikloalkilalkilas, C_6-C_{14} cikloalkilcikloalkilas arba C_5-C_7 cikloalkenilas, kiekvienas pasirinktinai pakeistas 1-4 pakaitais, nepriklausomai parinktais iš grupės, susidedančios iš halogeno, ciano, nitro, C_1-C_4 alkilo, C_1-C_4 halogenalkilo, OR^{4a} ir $S(O)_mR^{9a}$; arba fenilas, pasirinktinai pakeistas 1-3 pakaitais, nepriklausomai parinktais iš grupės, susidedančios iš halogeno, ciano, nitro, C_1-C_4 alkilo, C_2-C_4 alkenilo, C_2-C_4 alkinilo, C_1-C_4 halogenalkilo, C_2-C_4 halogenalkenilo, $C(X)R^{7a}$, $C(O)OR^{8a}$, $C(O)NR^{11}R^{12}$, OR^{4a}, C_2-C_6 alkoksialkilas, $S(O)_mR^{9a}$, $S(O)_2NR^{11}R^{12}$, $NR^{5a}R^{6a}$, $OC(O)R^{7a}$ ir $N(R^{10})C(O)R^{7a}$;

kiekvienas R^{7a} yra nepriklausomai C_1-C_6 alkilas arba C_1-C_6 halogenalkilas;

kiekvienas R^8 yra nepriklausomai H, C_1-C_6 alkilas, C_1-C_6 halogenalkilas, C_2-C_6 alkenilas, C_2-C_6 halogenalkenilas, C_2-C_6 alkinilas arba C_2-C_6 halogenalkinilas; arba C_3-C_7 cikloalkilas, C_4-C_8 cikloalkilalkilas, C_6-C_{14} cikloalkilcikloalkilas arba C_5-C_7 cikloalkenilas, kiekvienas pasirinktinai pakeistas 1-4 pakaitais, nepriklausomai parinktais iš grupės, susidedančios iš halogeno, ciano, nitro, C_1-C_4 alkilo, C_1-C_4 halogenalkilo, OR^{4a} ir $S(O)_mR^{9a}$; arba C_1-C_6 alkilas, C_2-C_6 alkenilas arba C_2-C_6 alkinilas, kiekvienas pakeistas 1-4 pakaitais, nepriklausomai parinktais iš grupės, susidedančios iš ciano, nitro, OR^4, NR^5R^6, $C(X)R^7$, $C(O)OR^8$, $C(O)NR^{11}R^{12}$, $S(O)_mR^9$ ir $S(O)_2NR^{11}R^{12}$; arba fenilas, pasirinktinai pakeistas 1-3 pakaitais, nepriklausomai parinktais iš grupės, susidedančios iš halogeno, ciano, nitro, C_1-C_4 alkilo, C_2-C_4 alkenilo, C_2-C_4 alkinilas, C_1-C_4 halogenalkilas, C_2-C_4 halogenalkenilas, $C(X)R^{7a}$, $C(O)OR^{8a}$, $C(O)NR^{11}R^{12}$, OR^{4a}, C_2-C_6 alkoksialkilas, $S(O)_mR^{9a}$, $S(O)_2NR^{11}R^{12}$, $NR^{5a}R^{6a}$, $OC(O)R^{7a}$ ir $N(R^{10})C(O)R^{7a}$;

kiekvienas R^{8a} yra nepriklausomai C_1-C_6 alkilas arba C_1-C_6 halogenalkilas;

kiekvienas R^9 yra nepriklausomai H, C_1-C_6 alkilas, C_1-C_6 halogenalkilas, C_2-C_6 alkenilas, C_2-C_6 halogenalkenilas, C_2-C_6 alkinilas arba C_2-C_6 halogenalkinilas; arba C_3-C_7 cikloalkilas, C_4-C_8 cikloalkilalkilas, C_6-C_{14} cikloalkilcikloalkilas arba C_5-C_7 cikloalkenilas, kiekvienas pasirinktinai pakeistas 1-4 pakaitais, nepriklausomai parinktais iš grupės, susidedančios iš halogeno, ciano, nitro, C_1-C_4 alkilo, C_1-C_4 halogenalkilo, OR^{4a} ir $S(O)_mR^{9a}$; arba C_1-C_6 alkilas, C_2-C_6 alkenilas arba C_2-C_6 alkinilas, kiekvienas pakeistas 1-4 pakaitais, nepriklausomai parinktais iš grupės, susidedančios iš ciano, nitro, OR^4, NR^5R^6, $C(X)R^7$, $C(O)OR^8$, $C(O)NR^{11}R^{12}$, $S(O)_mR^9$ ir $S(O)_2NR^{11}R^{12}$; arba fenilas, pasirinktinai pakeistas 1-3 pakaitais, nepriklausomai parinktais iš grupės, susidedančios iš halogeno, ciano, nitro, C_1-C_4 alkilo, C_2-C_4 alkenilo, C_2-C_4 alkinilas, C_1-C_4 halogenalkilas, C_2-C_4 halogenalkenilas, $C(X)R^{7a}$, $C(O)OR^{8a}$, $C(O)NR^{11}R^{12}$, OR^{4a}, C_2-C_6 alkoksialkilas, $S(O)_mR^{9a}$, $S(O)_2NR^{11}R^{12}$, $NR^{5a}R^{6a}$, $OC(O)R^{7a}$ ir $N(R^{10})C(O)R^{7a}$;

kiekvienas R^{9a} yra nepriklausomai C_1-C_6 alkilas arba C_1-C_6 halogenalkilas;

kiekvienas R^{10} yra nepriklausomai H, C_1-C_6 alkilas, C_1-C_6 halogenalkilas, C_2-C_6 alkenilas, C_2-C_6 halogenalkenilas, C_2-C_6 alkinilas, C_2-C_6 halogenalkinilas, $C(X)R^{7a}$, $C(O)OR^{8a}$, $C(O)NR^{11}R^{12}$, $S(O)_mR^{9a}$ arba $S(O)_2NR^{11}R^{12}$;

kiekvienas R^{10a} yra nepriklausomai H, C_1-C_6 alkilas, C_1-C_6 halogenalkilas, C_2-C_6 alkenilas, C_2-C_6 halogenalkenilas, C_2-C_6 alkinilas arba C_2-C_6 halogenalkinilas;

kiekvienas R^{11} yra nepriklausomai H, C_1-C_6 alkilas, C_1-C_6 halogenalkilas, C_2-C_6 alkenilas, C_2-C_6 halogenalkenilas, C_2-C_6 alkinilas arba C_2-C_6 halogenalkinilas; arba C_3-C_7 cikloalkilas, C_4-C_8 cikloalkilalkilas, C_6-C_{14} cikloalkilcikloalkilas arba C_5-C_7 cikloalkenilas, kiekvienas pasirinktinai pakeistas 1-4 pakaitais, nepriklausomai parinktais iš grupės, susidedančios iš halogeno, ciano, nitro, C_1-C_4 alkilo, C_1-C_4 halogenalkilo, OR^{4a} ir $S(O)_mR^{9a}$; arba C_1-C_6 alkilo, C_2-C_6 alkenilo arba C_2-C_6 alkinilo, kiekvienas pakeistas 1-4 pakaitais, nepriklausomai parinktais iš grupės, susidedančios iš ciano, nitro, OR^{4a}, $NR^{5a}R^{6a}$, $C(X)R^{7a}$, $C(O)OR^{8a}$, $C(O)NR^{11a}R^{12}$, $S(O)_mR^{9a}$ arba $S(O)_2NR^{11a}R^{12}$; arba fenilas pasirinktinai pakeistas 1-3 pakaitais, nepriklausomai parinktais iš grupės, susidedančios iš halogeno, ciano, nitro, C_1-C_4 alkilo, C_2-C_4 alkenilo, C_2-C_4 alkinilo, C_1-C_4 halogenalkilo, C_2-C_4 halogenalkenilo, $C(X)R^{7a}$, $C(O)OR^{8a}$, $C(O)NR^{11a}R^{12}$, OR^{4a}, C_2-C_6 alkoksialkilo, $S(O)_mR^{9a}$, $S(O)_2NR^{11a}R^{12}$, $NR^{5a}R^{6a}$, $OC(O)R^{7a}$ ir $N(R^{10a})C(O)R^{7a}$;

kiekvienas R^{11a} yra nepriklausomai H, C_1-C_6 alkilas, C_2-C_6 alkenilas arba C_2-C_6 alkinilas;

kiekvienas R^{12} yra nepriklausomai H, $NR^{5a}R^{6a}$, C_1-C_6 alkilas, C_1-C_6 halogenalkilas, C_2-C_6 alkenilas, C_2-C_6 halogenalkenilas, C_2-C_6alkinilas, C_2-C_6 halogenalkinilas, $C(X)R^7$, $C(O)OR^8$, $C(O)NR^{11}R^{12}$, $S(O)_mR^9$ arba $S(O)_2NR^{11}R^{12}$; arba C_3-C_7 cikloalkilas, C_4-C_8 cikloalkilalkilas, C_6-C_{14} cikloalkilcikloalkilas arba C_5-C_7 cikloalkenilas, kiekvienas pasirinktinai pakeistas 1-4 pakaitais, nepriklausomai parinktais iš grupės, susidedančios iš halogeno, ciano, nitro, C_1-C_4 alkilo, C_1-C_4 halogenalkilo, OR^{4a} ir $S(O)_mR^{9a}$; arba fenilas, pasirinktinai pakeistas 1-3 pakaitais, nepriklausomai parinktais iš grupės, susidedančios iš halogeno, ciano, nitro, C_1-C_4 alkilo, C_2-C_4 alkenilo, C_2-C_4 alkinilo, C_1-C_4 halogenalkilo, C_2-C_4 halogenalkenilo, $C(X)R^{7a}$, $C(O)OR^{8a}$, $C(O)NR^{11}R^{12}$, OR^{4a}, C_2-C_6 alkoksialkilo, $S(O)_mR^{9a}$, $S(O)_2NR^{11}R^{12}$, $NR^{5a}R^{6a}$, $OC(O)R^{7a}$ ir $N(R^{10})C(O)R^{7a}$;

kiekvienas R^{13} yra nepriklausomai H, C_1-C_6 alkilas, C_1-C_6 halogenalkilas, C_2-C_6 alkenilas, C_2-C_6 halogenalkenilas, C_2-C_6 alkinilas arba C_2-C_6 halogenalkinilas; arba C_3-C_7 cikloalkilas, C_4-C_8 cikloalkilalkilas, C_6-C_{14} cikloalkilcikloalkilas arba C_5-C_7 cikloalkenilas, kiekvienas pasirinktinai pakeistas

1-4 pakaitais, nepriklausomai parinktais iš grupės, susidedančios iš halogeno, ciano, nitro, C_1-C_4 alkilo, C_1-C_4 halogenalkilo, OR^{4a} ir $S(O)_mR^{9a}$;

kiekvienas R^{14} yra nepriklausomai C_3-C_7 cikloalkilas, C_4-C_8 cikloalkilalkilas, C_6-C_{14} cikloalkilcikloalkilas arba C_5-C_7 cikloalkenilas, kiekvienas pasirinktinai pakeistas 1-4 pakaitais, nepriklausomai parinktais iš grupės, susidedančios iš halogeno, ciano, nitro, C_1-C_4 alkilo, C_1-C_4 halogenalkilo, OR^{4a} ir $S(O)_mR^{9a}$; arba C_1-C_6 alkilas, C_2-C_6 alkenilas arba C_2-C_6 alkinilas, kiekvienas pakeistas 1-4 pakaitais, nepriklausomai parinktais iš grupės, susidedančios iš ciano, nitro, OR^4, NR^5R^6, $C(X)R^7$, $C(O)OR^8$, $C(O)NR^{11}R^{12}$, $S(O)_mR^9$ ir $S(O)_2NR^{11}R^{12}$; arba fenilas, naftalenilas arba 5- arba 6-naris heteroaromatinis žiedas, kiekvienas pasirinktinai pakeistas 1-5 pakaitais, nepriklausomai parinktais iš grupės, susidedančios iš halogeno, ciano, nitro, OR^4, NR^5R^6, C_1-C_4 alkilo, C_2-C_4 alkenilo, C_2-C_4 alkinilo, C_1-C_4 halogenalkilo, C_2-C_4 halogenalkenilo, C_2-C_6 alkoksialkilo, $C(X)R^7$, $C(O)OR^8$, $C(O)NR^{11}R^{12}$, $S(O)_mR^9$, $S(O)_2NR^{11}R^{12}$, $OC(O)R^{7a}$ ir $N(R^{10})C(O)R^{7a}$;

kiekvienas R^{15} yra nepriklausomai C_1-C_6 alkilo, C_1-C_6 halogenalkilo, C_2-C_6 alkenilo, C_2-C_6 halogenalkenilo, C_2-C_6 alkinilo arba C_2-C_6 halogenalkinilo; arba C_3-C_7 cikloalkilas, C_4-C_8 cikloalkilalkilas arba C_5-C_7 cikloalkenilas, kiekvienas pasirinktinai pakeistas 1-4 pakaitais, nepriklausomai parinktais iš grupės, susidedančios iš halogeno, ciano, nitro, C_1-C_4 alkilo, C_1-C_4 halogenalkilo, OR^{4a} ir $S(O)_mR^{9a}$; arba fenilas, pasirinktinai pakeistas 1-5 pakaitais, nepriklausomai parinktais iš grupės, susidedančios iš halogeno, ciano, nitro, OR^4, NR^5R^6, C_1-C_4 alkilo, C_2-C_4 alkenilo, C_2-C_4 alkinilo, C_1-C_4 halogenalkilo, C_2-C_4 halogenalkenilo, C_2-C_6 alkoksialkilo, $C(X)R^7$, $C(O)OR^8$, $C(O)NR^{11}R^{12}$, $S(O)_mR^9$, $S(O)_2NR^{11}R^{12}$, $OC(O)R^{7a}$ ir $N(R^{10})C(O)R^{7a}$;

kiekvienas m yra nepriklausomai 0, 1 arba 2; ir

n yra 0, 1, 2, 3 arba 4;

numatant, kad jeigu n yra 2 ir vienas R^1 yra CF_3 formulės 1 3-oje padėtyje ir kitas R^1 yra Cl formulės 1 5-oje padėtyje, ir R^2 ir R^3 yra H, tuomet Q yra kitoks, negu 2-chlorfenilas, 2-chlor-6-metilfenilas, 2,6-dichlorfenilas, 2-chlor-4-fluorfenilas, 2,5-bis(2,2,2-trifluoretoksi)fenilas, 2,4,6-trichlorfenilas, 2-chlor-5-(trifluormetil)fenilas arba 3,5-dimetil-4-izoksazolilas.

2. Junginys pagal 1 punktą, kur:

Z yra O; ir

Q yra fenilas arba 5- arba 6-naris heteroaromatinis žiedas, kiekvienas pasirinktinai pakeistas 1-3 pakaitais, nepriklausomai parinktais iš grupės, susidedančios iš halogeno, ciano, nitro, OR^4, NR^5R^6, C_1-C_4 alkilo, C_2-C_4alkenilo, C_2-C_4 alkinilo, C_1-C_4 halogenalkilo, C_2-C_4 halogenalkenilo, C_2-C_6 alkoksialkilo, $C(X)R^7$, $C(O)OR^8$, $C(X)NR^{11}R^{12}$, $S(O)_mR^9$, $S(O)_2NR^{11}R^{12}$, $OC(O)R^{7a}$ ir $N(R^{10})C(O)R^{7a}$.

3. Junginys pagal 2 punktą, kur:

Q yra fenilas, piridilas, pirazolilas, oksazolilas, tiazolilas, izoksazolilas, izotiazolilas, furanilas arba tienilas, kiekvienas pasirinktinai pakeistas 1-3 pakaitais, nepriklausomai parinktais iš grupės, susidedančios iš halogeno, ciano, nitro, OR^4, NR^5R^6, C_1-C_4 alkilo, C_2-C_4 alkenilo, C_2-C_4 alkinilo, C_1-C_4 halogenalkilo, C_2-C_4 halogenalkenilo, C_2-C_6 alkoksialkilo, $C(X)R^7$, $C(O)OR^8$, $C(X)NR^{11}R^{12}$, $S(O)_mR^9$, $S(O)_2NR^{11}R^{12}$, $OC(O)R^{7a}$ ir $N(R^{10})C(O)R^{7a}$.

4. Junginys pagal 2 arba 3 punktą, kur:

kiekvienas R^1 yra nepriklausomai halogenas, ciano, nitro, OR^4, C_1-C_6 alkilas arba C_1-C_6 halogenalkilas;

R^2 yra H, halogenas arba C_1-C_6 alkilas;

R^3 yra H, C_1-C_6 alkilas, C_1-C_6 halogenalkilas, $C(X)R^7$, $C(O)OR^8$ arba $S(O)_mR^9$; arba C_1-C_6 alkilas, pakeistas 1 arba 2 OR^4; ir

n yra 1 arba 2.

5. Junginys pagal 1 punktą, kuris yra parinktas iš grupės, susidedančios iš:

8-chlor-*N*-[(2-chlor-5-metoksifenil)sulfonil]-6-(trifluormetil)-imidazo[1,2-*a*]piridin-2-karboksamido,

8-chlor-*N*-[(4-ciano-2,5-dimetilfenil)sulfonil]-6-(trifluormetil)-imidazo[1,2-*a*]piridin-2-karboksamido,

N-[(5-acetil-2-chlorfenil)sulfonil]-8-chlor-6-(trifluormetil)-imidazo[1,2-*a*]piridin-2-karboksamido,

8-chlor-*N*-[(3-metil-2-tienil)sulfonil]-6-(trifluormetil)-imidazo[1,2-*a*]piridin-2-karboksamido,

8-chlor-*N*-[(4-metil-2-tienil)sulfonil]-6-(trifluormetil)-imidazo[1,2-*a*]piridin-2-karboksamido,

8-chlor-*N*-[(3-chlor-1-metil-1*H*-pirazol-4-il)sulfonil]-6-(trifluormetil)-imidazo[1,2-*a*]piridin-2-karboksamido,

8-chlor-*N*-[(5-metoksi-2-nitrofenil)sulfonil]-6-(trifluormetil)-imidazo[1,2-*a*]piridin-2-karboksamido;

8-chlor-*N*-[(2-chlor-5-etilfenil)sulfonil]-6-(trifluormetil)-imidazo[1,2-*a*]piridin-2-karboksamido,

8-chlor-*N*-[(1-etil-3-metil-1*H*-pirazol-4-il)sulfonil]-6-(trifluormetil)-imidazo[1,2-*a*]piridin-2-karboksamido,

8-brom-*N*-[(2-chlor-5-metoksifenil)sulfonil]-6-(trifluormetil)-imidazo[1,2-*a*]piridin-2-karboksamido,

N-[(2-brom-5-metilfenil)sulfonil]-8-chlor-6-(trifluormetil)-imidazo[1,2-*a*]piridin-2-karboksamido,

8-chlor-*N*-[(2-chlor-5-metilfenil)sulfonil]-6-(trifluormetil)-imidazo[1,2-*a*]piridin-2-karboksamido,

8-chlor-*N*-[(3-chlor-1-etil-1*H*-pirazol-4-il)sulfonil]-6-(trifluormetil)imidazo[1,2-*a*]piridin-2-karboksamido, ir

N-[(5-acetil-2-metilfenil)sulfonil]-8-chlor-6-(trifluormetil) imidazo[1,2-*a*]piridin-2-karboksamido.

6. Kompozicija, apimanti formulės 1 junginį, jo *N*-oksidą arba druską,

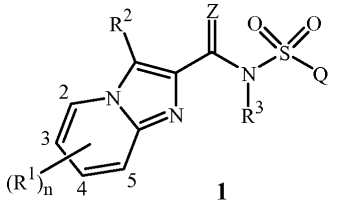

1

kur

Z yra O arba S;

kiekvienas R^1 yra nepriklausomai halogenas, ciano, nitro, SF_5, OCN, SCN, $Si(R^{15})_3$, OR^4, NR^5R^6, C_1-C_6 alkilas, C_1-C_6 halogenalkilas, C_2-C_6 alkenilas, C_2-C_6 halogenalkenilas, C_2-C_6 alkinilas, C_2-C_6 halogenalkinilas, $C(X)R^7$, $C(O)OR^8$, $C(O)NR^{11}R^{12}$, $S(O)_mR^9$, $S(O)_2NR^{11}R^{12}$, $OC(O)R^7$, $OC(O)OR^8$, $OC(O)NR^{11}R^{12}$, $OS(O)_2R^9$, $OS(O)_2NR^{11}R^{12}$, $N(R^{10})C(O)R^7$, $N(R^{10})C(O)NR^{11}R^{12}$, $N(R^{10})S(O)_2R^9$ arba $N(R^{10})S(O)_2NR^{11}R^{12}$; arba C_3-C_7 cikloalkilas, C_4-C_8 cikloalkilalkilas, C_6-C_{14} cikloalkilcikloalkilas arba C_5-C_7 cikloalkenilas, kiekvienas pasirinktinai pakeistas 1-4 pakaitais, nepriklausomai parinktais iš grupės, susidedančios iš halogeno, ciano, nitro, C_1-C_4 alkilo, C_1-C_4 halogenalkilo, OR^{4a} ir $S(O)_mR^{9a}$; arba C_1-C_6 alkilas, pakeistas 1-4 pakaitais, nepriklausomai parinktais iš grupės, susidedančios iš ciano, nitro, OR^4, NR^5R^6, $C(X)R^7$, $C(O)OR^8$, $C(O)NR^{11}R^{12}$, $S(O)_mR^9$ ir $S(O)_2NR^{11}R^{12}$; arba fenilas, naftalenilas arba 5- arba 6-naris heteroaromatinis žiedas, kiekvienas pasirinktinai pakeistas 1-5 pakaitais, nepriklausomai parinktais iš grupės, susidedančios iš halogeno, ciano, nitro, OR^4, NR^5R^6, C_1-C_4 alkilo, C_2-C_4 alkenilo, C_2-C_4 alkinilo, C_1-C_4 halogenalkilo, C_2-C_4 halogenalkenilo, C_2-C_6 alkoksialkilo, $C(X)R^7$, $C(O)OR^8$, $C(O)NR^{11}R^{12}$, $S(O)_mR^9$, $S(O)_2NR^{11}R^{12}$, $OC(O)R^{7a}$ ir $N(R^{10})C(O)R^{7a}$;

R^2 yra H, halogenas, ciano, nitro, SF^5, OCN, SCN, $Si(R^{15})_3$, OR^4, NR^5R^6, C_1-C_6 alkilas, C_1-C_6 halogenalkilas, C_2-C_6 alkenilas, C_2-C_6 halogenalkenilas, C_2-C_6 alkinilas, C_2-C_6 halogenalkinilas, $C(X)R^7$, $C(O)OR^8$, $C(O)NR^{11}R^{12}$, $S(O)_mR^9$, $S(O)_2NR^{11}R^{12}$, $OC(O)R^7$, $OC(O)OR^8$, $OC(O)NR^{11}R^{12}$, $OS(O)_2R9$, $OS(O)_2NR^{11}R^{12}$, $N(R^{10})C(O)R^7$, $N(R^{10})C(O)NR^{11}R^{12}$, $N(R^{10})S(O)_2R^9$ arba $N(R^{10})S(O)_2NR^{11}R^{12}$; arba C_3-C_7 cikloalkilas, C_4-C_8 cikloalkilalkil C_6-C_{14} cikloalkilcikloalkilas arba C_5-C_7 cikloalkenilas, kiekvienas pasirinktinai pakeistas 1-4 pakaitais, nepriklausomai parinktais iš grupės, susidedančios iš halogeno, ciano, nitro, C_1-C_4 alkilo, C_1-C_4 halogenalkilo, OR^{4a} ir $S(O)_mR^{9a}$; arba C_1-C_6 alkilas, pakeistas 1-4 pakaitais, nepriklausomai parinktais iš grupės, susidedančios iš ciano, nitro, OR^4, NR^5R^6, $C(X)R^7$, $C(O)OR^8$, $C(O)NR^{11}R^{12}$, $S(O)_mR^9$ ir $S(O)_2NR^{11}R^{12}$; arba fenilas, naftalenilas arba 5- arba 6-naris heteroaromatinis žiedas, kiekvienas pasirinktinai pakeistas 1-5 pakaitais, nepriklausomai parinktais iš grupės, susidedančios iš halogeno, ciano, nitro, OR^4, NR^5R^6, C_1-C_4 alkilo, C_2-C_4 alkenilo, C_2-C_4 alkinilo, C_1-C_4 halogenalkilo, C_2-C_4 halogenalkenilo, C_2-C_6 alkoksialkilo, $C(X)R^7$, $C(O)OR^8$, $C(O)NR^{11}R^{12}$, $S(O)_mR^9$, $S(O)_2NR^{11}R^{12}$, $OC(O)R^{7a}$ ir $N(R^{10})C(O)R^{7a}$;

R^3 yra H, C_1-C_6 alkilas, C_1-C_6 halogenalkilas, C_2-C_6 alkenilas, C_2-C_6 halogenalkenilas, C_2-C_6 alkinilas, C_2-C_6 halogenalkinilas, $C(X)R^7$, $C(O)OR^8$, $C(O)NR^{11}R^{12}$, $S(O)_mR^9$ arba $S(O)_2NR^{11}R^{12}$; arba C_3-C_7 cikloalkilas, C_4-C_8 cikloalkilalkilas arba C_5-C_7 cikloalkenilas, kiekvienas pasirinktinai pakeistas 1-4 pakaitais, nepriklausomai parinktais iš grupės, susidedančios iš halogeno, ciano, nitro, C_1-C_4 alkilo, C_1-C_4 halogenalkilo, OR^{4a} ir $S(O)_mR^{9a}$; arba C_1-C_6 alkilas, pakeistas 1-4 pakaitais, nepriklausomai parinktais iš grupės, susidedančios iš ciano, nitro, OR^4, NR^5R^6, $C(X)R^7$, $C(O)OR^8$, $C(O)NR^{11}R^{12}$, $S(O)_mR^9$ ir $S(O)_2NR^{11}R^{12}$; arba C_1-C_6 alkilas, pakeistas 1 arba 2 pakaitais, nepriklausomai parinktais iš grupės, susidedančios iš fenilo arba 5- arba 6-nario heteroaromatinio žiedo, kiekvienas pasirinktinai pakeistas 1-5 pakaitais, nepriklausomai parinktais iš grupės, susidedančios iš halogen, ciano, nitro, OR^4, NR^5R^6, C_1-C_4 alkilo, C_2-C_4 alkenilo, C_2-C_4 alkinilo, C_1-C_4 halogenalkilo, C_2-C_4 halogenalkenilo, C_2-C_6 alkoksialkilo, $C(X)R^7$, $C(O)OR^8$, $C(O)NR^{11}R^{12}$, $S(O)_mR^9$, $S(O)_2NR^{11}R^{12}$, $OC(O)R^{7a}$ ir $N(R^{10})C(O)R^{7a}$; arba fenilas, pasirinktinai pakeistas 1-5 pakaitais, nepriklausomai parinktais iš grupės, susidedančios iš halogeno, ciano, nitro, OR^4, NR^5R^6, C_1-C_4 alkilo, C_2-C_4 alkenilo, C_2-C_4 alkinilo, C_1-C_4 halogenalkilo, C_2-C_4 halogenalkenilo, C_2-C_6 alkoksialkilo, $C(X)R^7$, $C(O)OR^8$, $C(O)NR^{11}R^{12}$, $S(O)_mR^9$, $S(O)_2NR^{11}R^{12}$, $OC(O)R^{7a}$ ir $N(R^{10})C(O)R^{7a}$;

Q yra fenilas, naftalenilas, 5- arba 6-naris heteroaromatinišziedas arba 8-10-nario heteroaromatinio biciklinio žiedo sistema, kiekvienas pasirinktinai pakeistas 1-5 pakaitais, nepriklausomai parinktais iš grupės, susidedančios iš halogeno, ciano, nitro, SF_5, OCN, SCN, $Si(R^{15})_3$, OR^4, NR^5R^6, C_1-C_6 alkilo, C_1-C_6 halogenalkilo, C_2-C_6 alkenilo, C_2-C_6 halogenalkenilo, C_2-C_6 alkinilo, C_2-C_6 halogenalkinilo, $C(X)R^7$, $C(O)OR^8$, $C(X)NR^{11}R^{12}$, $S(O)_mR^9$, $S(O)_2NR^{11}R^{12}$, $OC(O)R^7$, $OC(O)OR^8$, $OC(O)NR^{11}R^{12}$, $OS(O)_2)R^9$, $OS(O)_2NR^{11}R^{12}$, $N(R^{10})C(O)R^7$, $N(R^{10})C(O)NR^{11}R^{12}$, $N(R^{10})S(O)_2R^9$, $N(R^{10})S(O)_2NR^{11}R^{12}$ ir R^{14};

kiekvienas X yra nepriklausomai O arba S;

kiekvienas R^4 yra nepriklausomai H, C_1-C_6 alkilas, C_1-C_6 halogenalkilas, C_2-C_6 alkenilas, C_2-C_6 halogenalkenilas, C_2-C_6 alkinilas arba C_2-C_6 halogenalkinilas; arba C_1-C_6 alkilas, C_2-C_6 alkenilas arba C_2-C_6 alkinilas, kiekvienas pakeistas 1-4 pakaitais, nepriklausomai parinktais iš grupės, susidedančios iš ciano, nitro, OR^{4a}, $NR^{5a}R^{6a}$, $C(X)R^{7a}$, $C(O)OR^{8a}$, $C(O)NR^{11}R^{12}$, $S(O)_mR^{9a}$ arba $S(O)_2NR^{11}R^{12}$; arba fenilas, pasirinktinai pakeistas 1-3 pakaitais, nepriklausomai parinktais iš grupės, susidedančios iš halogen, ciano, nitro, C_1-C_4 alkilo, C_2-C_4 alkenilo, C_2-C_4 alkinilo, C_1-C_4 halogenalkilo, C_2-C_4 halogenalkenilo, $C(X)R^{7a}$, $C(O)OR^{8a}$, $C(O)NR^{11}R^{12}$, OR^{4a}, C_2-C_6 alkoksialkilo, $S(O)_mR^{9a}$, $S(O)_2NR^{11}R^{12}$, $NR^{5a}R^{6a}$, $OC(O)R^{7a}$ ir $N(R^{10})C(O)R^{7a}$;

kiekvienas R^{4a} yra nepriklausomai H, C_1-C_6 alkilas arba C_1-C_6 halogenalkilas;

kiekvienas R^5 yra nepriklausomai H, $NR^{5a}R^{6a}$, C_1-C_6 alkilas, C_1-C_6 halogenalkilas, C_2-C_6 alkenilas, C_2-C_6 halogenalkenilas, C_2-C_6 alkinilas, C_2-C_6 halogenalkinilas, $C(X)R^7$, $C(O)OR^8$, $C(O)NR^{11}R^{12}$, $S(O)_mR^9$ arba $S(O)_2NR^{11}R^{12}$; arba C_3-C_7 cikloalkilas, C_4-C_8 cikloalkilalkilas, C_6-C_{14} cikloalkilcikloalkilas arba C_5-C_7 cikloalkenilas, kiekvienas pasirinktinai pakeistas 1-4 pakaitais, nepriklausomai parinktais iš grupės, susidedančios iš halogeno, ciano, nitro, C_1-C_4 alkilo, C_1-C_4 halogenalkilo, OR^{4a} ir $S(O)_mR^{9a}$; arba fenilas, pasirinktinai pakeistas 1-3 pakaitais,

nepriklausomai parinktais iš grupės, susidedančios iš halogeno, ciano, nitro, C_1-C_4 alkilo, C_2-C_4 alkenilo, C_2-C_4 alkinilo, C_1-C_4 halogenalkilo, C_2-C_4 halogenalkenilo, $C(X)R^{7a}$, $C(O)OR^{8a}$, $C(O)NR^{11}R^{12}$, OR^{4a}, C_2-C_6 alkoksialkilo, $S(O)_mR^{9a}$, $S(O)_2NR^{11}R^{12}$, $NR^{5a}R^{6a}$, $OC(O)R^{7a}$ ir $N(R^{10})C(O)R^{7a}$;

kiekvienas R^{5a} yra nepriklausomai H arba C_1-C_6 alkilas;

kiekvienas R^6 yra nepriklausomai H, C_1-C_6 alkilas, C_1-C_6 halogenalkilas, C_2-C_6 alkenilas, C_2-C_6 halogenalkenilas, C_2-C_6 alkinilas arba C_2-C_6 halogenalkinilas; arba C_3-C_7 cikloalkilas, C_4-C_8 cikloalkilalkilas, C_6-C_{14} cikloalkilcikloalkilas arba C_5-C_7 cikloalkenilas, kiekvienas pasirinktinai pakeistas 1-4 pakaitais, nepriklausomai parinktais iš grupės, susidedančios iš halogeno, ciano, nitro, C_1-C_4 alkilo, C_1-C_4 halogenalkilo, OR^{4a} ir $S(O)_mR^{9a}$;

kiekvienas R^{6a} yra nepriklausomai H, C_1-C_6 alkilas, $C(O)R^{13}$ arba $C(O)OR^{13}$;

kiekvienas R^7 yra nepriklausomai H, C_1-C_6 alkilas, C_1-C_6 halogenalkilas, C_2-C_6 alkenilas, C_2-C_6 halogenalkenilas, C_2-C_6 alkinilas arba C_2-C_6 halogenalkinilas; arba C_3-C_7 cikloalkilas, C_4-C_8 cikloalkilalkilas, C_6-C_{14} cikloalkilcikloalkilas arba C_5-C_7 cikloalkenilas, kiekvienas pasirinktinai pakeistas 1-4 pakaitais, nepriklausomai parinktais iš grupės, susidedančios iš halogeno, ciano, nitro, C_1-C_4 alkilo, C_1-C_4 halogenalkilo, OR^{4a} ir $S(O)_mR^{9a}$; arba fenilas, pasirinktinai pakeistas 1-3 pakaitais, nepriklausomai parinktais iš grupės, susidedančios iš halogeno, ciano, nitro, C_1-C_4 alkilo, C_2-C_4 alkenilo, C_2-C_4 alkinilo, C_1-C_4 halogenalkilo, C_2-C_4 halogenalkenilo, $C(X)R^{7a}$, $C(O)OR^{8a}$, $C(O)NR^{11}R^{12}$, OR^{4a}, C_2-C_6 alkoksialkilo, $S(O)_mR^{9a}$, $S(O)_2NR^{11}R^{12}$, $NR^{5a}R^{6a}$, $OC(O)R^{7a}$ ir $N(R^{10})C(O)R^{7a}$;

kiekvienas R^{7a} yra nepriklausomai C_1-C_6 alkilas arba C_1-C_6 halogenalkilas;

kiekvienas R^8 yra nepriklausomai H, C_1-C_6 alkilas, C_1-C_6 halogenalkilas, C_2-C_6 alkenilas, C_2-C_6 halogenalkenilas, C_2-C_6 alkinilas arba C_2-C_6 halogenalkinilas; arba C_3-C_7 cikloalkilas, C_4-C_8 cikloalkilalkilas, C_6-C_{14} cikloalkilcikloalkilas arba C_5-C_7 cikloalkenilas, kiekvienas pasirinktinai pakeistas 1-4 pakaitais, nepriklausomai parinktais iš grupės, susidedančios iš halogeno, ciano, nitro, C_1-C_4 alkilo, C_1-C_4 halogenalkilo, OR^{4a} ir $S(O)_mR^{9a}$; arba C_1-C_6 alkilas, C_2-C_6 alkenilas arba C_2-C_6 alkinilas, kiekvienas pakeistas 1-4 pakaitais, nepriklausomai parinktais iš grupės, susidedančios iš ciano, nitro, OR^4, NR^5R^6, $C(X)R^7$, $C(O)OR^8$, $C(O)NR^{11}R^{12}$, $S(O)_mR^9$ ir $S(O)_2NR^{11}R^{12}$; arba fenilas, pasirinktinai pakeistas 1-3 pakaitais, nepriklausomai parinktais iš grupės, susidedančios iš halogeno, ciano, nitro, C_1-C_4 alkilo, C_2-C_4 alkenilo, C_2-C_4 alkinilo, C_1-C_4 halogenalkilo, C_2-C_4 halogenalkenilo, $C(X)R^{7a}$, $C(O)OR^{8a}$, $C(O)NR^{11}R^{12}$, OR^{4a}, C_2-C_6 alkoksialkilo, $S(O)_mR^{9a}$, $S(O)_2NR^{11}R^{12}$, $NR^{5a}R^{6a}$, $OC(O)R^{7a}$ ir $N(R^{10})C(O)R^{7a}$;

kiekvienas R^{8a} yra nepriklausomai C_1-C_6 alkilas arba C_1-C_6 halogenalkilas;

kiekvienas R^9 yra nepriklausomai H, C_1-C_6 alkilas, C_1-C_6 halogenalkilas, C_2-C_6 alkenilas, C_2-C_6 halogenalkenilas, C_2-C_6 alkinilas arba C_2-C_6 halogenalkinilas; arba C_3-C_7 cikloalkilas, C_4-C_8 cikloalkilalkilas, C_6-C_{14} cikloalkilcikloalkilas arba C_5-C_7 cikloalkenilas, kiekvienas pasirinktinai pakeistas 1-4 pakaitais, nepriklausomai parinktais iš grupės, susidedančios iš halogeno, ciano, nitro, C_1-C_4 alkilo, C_1-C_4 halogenalkilo, OR^{4a} ir $S(O)_mR^{9a}$; arba C_1-C_6 alkilas, C_2-C_6 alkenilas arba C_2-C_6 alkinilas, kiekvienas pakeistas 1-4 pakaitais, nepriklausomai parinktais iš grupės, susidedančios iš ciano, nitro, OR^4, NR^5R^6, $C(X)R^7$, $C(O)OR^8$, $C(O)NR^{11}R^{12}$, $S(O)_mR^9$ arba $S(O)_2NR^{11}R^{11}$; arba fenilas, pasirinktinai pakeistas 1-3 pakaitais, nepriklausomai parinktais iš grupės, susidedančios iš halogeno, ciano, nitro, C_1-C_4 alkilo, C_2-C_4 alkenilo, C_2-C_4 alkinilo, C_1-C_4 halogenalkilo, C_2-C_4 halogenalkenilo, $C(X)R^{7a}$, $C(O)OR^{8a}$, $C(O)NR^{11}R^{12}$, $S(O)_mR^{9a}$, $S(O)_2NR^{11}R^{12}$, $NR^{5a}R^{6a}$, $OC(O)R^{7a}$ ir $N(R^{10})C(O)R^{7a}$;

kiekvienas R^{9a} yra nepriklausomai C_1-C_6 alkilas arba C_1-C_6 halogenalkilas;

kiekvienas R^{10} yra nepriklausomai H, C_1-C_6 alkilas, C_1-C_6 halogenalkilas, C_2-C_6 alkenilas, C_2-C_6 halogenalkenilas, C_2-C_6 alkinilas, C_2-C_6 halogenalkinilas, $C(X)R^{7a}$, $C(O)OR^{8a}$, $C(O)NR^{11}R^{12}$, $S(O)_mR^{9a}$ arba $S(O)_2NR^{11}R^{12}$;

kiekvienas R^{10a} yra nepriklausomai H, C_1-C_6 alkilas, C_1-C_6 halogenalkilas, C_2-C_6 alkenilas, C_2-C_6 halogenalkenilas, C_2-C_6 alkinilas arba C_2-C_6 halogenalkinilas;

kiekvienas R^{11} yra nepriklausomai H, C_1-C_6 alkilas, C_1-C_6 halogenalkilas, C_2-C_6 alkenilas, C_2-C_6 halogenalkenilas, C_2-C_6 alkinilas arba C_2-C_6 halogenalkinilas; arba C_3-C_7 cikloalkilas, C_4-C_8 cikloalkilalkilas, C_6-C_{14} cikloalkilcikloalkilas arba C_5-C_7 cikloalkenilas, kiekvienas pasirinktinai pakeistas 1-4 pakaitais, nepriklausomai parinktais iš grupės, susidedančios iš halogeno, ciano, nitro, C_1-C_4 alkilo, C_1-C_4 halogenalkilo, OR^{4a} ir $S(O)_mR^{9a}$; arba C_1-C_6 alkilas, C_2-C_6 alkenilas arba C_2-C_6 alkinilas, kiekvienas pakeistas 1-4 pakaitais, nepriklausomai parinktais iš grupės, susidedančios iš ciano, nitro, OR^{4a}, $NR^{5a}R^{6a}$, $C(X)R^{7a}$, $C(O)OR^{8a}$, $C(O)NR^{11a}R^{12}$, $S(O)_mR^{9a}$ arba $S(O)_2NR^{11a}R^{12}$; arba fenilas, pasirinktinai pakeistas 1-3 pakaitais, nepriklausomai parinktais iš grupės, susidedančios iš halogen, ciano, nitro, C_1-C_4 alkilo, C_2-C_4 alkenilo, C_2-C_4 alkinilo, C_1-C_4 halogenalkilo, C_2-C_4 halogenalkenilo, $C(X)R^{7a}$, $C(O)OR^{8a}$, $C(O)NR^{11a}R^{12}$, OR^{4a}, C_2-C_6 alkoksialkilo, $S(O)_mR^{9a}$, $S(O)_2NR^{11a}R^{12}$, $NR^{5a}R^{6a}$, $OC(O)R^{7a}$ ir $N(R^{10a})C(O)R^{7a}$;

kiekvienas R^{11a} yra nepriklausomai H, C_1-C_6 alkilas, C_2-C_6 alkenilas arba C_2-C_6 alkinilas;

kiekvienas R^{12} yra nepriklausomai H, $NR^{8a}R^{6a}$, C_1-C_6 alkilas, C_1-C_6 halogenalkilas, C_2-C_6 alkenilas, C_2-C_6 halogenalkenilas, C_2-C_6 alkinilas, C_2-C_6 halogenalkinilas, $C(X)R^7$, $C(O)OR^8$, $C(O)NR^{11}R^{12}$, $S(O)_mR^9$ arba $S(O)_2NR^{11}R^{12}$; arba C_3-C_7 cikloalkilas, C_4-C_8 cikloalkilalkilas, C_6-C_{14} cikloalkilcikloalkilas arba C_5-C_7 cikloalkenilas, kiekvienas pasirinktinai pakeistas 1-4 pakaitais, nepriklausomai parinktais iš grupės, susidedančios iš halogeno, ciano, nitro,

C_1-C_4 alkilo, C_1-C_4 halogenalkilo, OR^{4a} ir $S(O)_mR^{9a}$; arba fenilas, pasirinktinai pakeistas 1-3 pakaitais, nepriklausomai parinktais iš grupės, susidedančios iš halogen, ciano, nitro, C_1-C_4 alkilo, C_2-C_4 alkenilo, C_2-C_4 alkinilo, C_1-C_4 halogenalkilo, C_2-C_4 halogenalkenilo, $C(X)R^{7a}$, $C(O)OR^{8a}$, $C(O)NR^{11}R^{12}$, OR^{4a}, C_2-C_6 alkoksialkilo, $S(O)_mR^{9a}$, $S(O)_2NR^{11}R^{12}$, $NR^{5a}R^{6a}$, $OC(O)R^{7a}$ ir $N(R^{10})C(O)R^{7a}$;

kiekvienas R^{13} yra nepriklausomai H, C_1-C_6 alkilas, C_1-C_6 halogenalkilas, C_2-C_6 alkenilas, C_2-C_6 halogenalkenilas, C_2-C_6 alkinilas arba C_2-C_6 halogenalkinilas; arba C_3-C_7 cikloalkilas, C_4-C_8 cikloalkilalkilas, C_6-C_{14} cikloalkilcikloalkilas arba C_5-C_7 cikloalkenilas,

kiekvienas pasirinktinai pakeistas 1-4 pakaitais, nepriklausomai parinktais iš grupės, susidedančios iš halogeno, ciano, nitro, C_1-C_4 alkilo, C_1-C_4 halogenalkilo, OR^{4a} ir $S(O)_mR^{9a}$;

kiekvienas R^{14} yra nepriklausomai C_3-C_7 cikloalkilas, C_4-C_8 cikloalkilalkilas, C_6-C_{14} cikloalkilcikloalkilas arba C_5-C_7 cikloalkenilas, kiekvienas pasirinktinai pakeistas 1-4 pakaitais, nepriklausomai parinktais iš grupės, susidedančios iš halogeno, ciano, nitro, C_1-C_4 alkilo, C_1-C_4 halogenalkilo, OR^{4a} ir $S(O)_mR^{9a}$; arba C_1-C_6 alkilo, C_2-C_6 alkenilo arba C_2-C_6 alkinilo, kiekvienas pakeistas 1-4 pakaitais, nepriklausomai parinktais iš grupės, susidedančios iš ciano, nitro, OR^4, NR^5R^6, $C(X)R^7$, $C(O)OR^8$, $C(O)NR^{11}R^{12}$, $S(O)_mR^9$ ir $S(O)_2NR^{11}R^{12}$; arba fenilas, naftalenilas arba 5- arba 6-naris heteroaromatinis žiedas, kiekvienas pasirinktinai pakeistas 1-5 pakaitais, nepriklausomai parinktais iš grupės, susidedančios iš halogeno, ciano, nitro, OR^4, NR^5R^6, C_1-C_4 alkilo, C_1-C_4 alkenilo, C_2-C_4 alkinilo, C_1-C_4 halogenalkilo, C_2-C_4 halogenalkenilo, C_2-C_6 alkoksialkilo, $C(X)R^7$, $C(O)OR^8$, $C(O)NR^{11}R^{12}$, $S(O)_mR^9$, $S(O)_2NR^{11}R^{12}$, $OC(O)R^{7a}$ ir $N(R^{10})C(O)R^{7a}$;

kiekvienas R^{15} yra nepriklausomai C_1-C_6 alkilas, C_1-C_6 halogenalkilas, C_2-C_6 alkenilas, C_2-C_6 halogenalkenilas, C_2-C_6 alkinilas arba C_2-C_6 halogenalkinilas; arba C_3-C_7 cikloalkilas, C_4-C_8 cikloalkilalkilas arba C_5-C_7 cikloalkenilas, kiekvienas pasirinktinai pakeistas 1-4 pakaitais, nepriklausomai parinktais iš grupės, susidedančios iš halogeno, ciano, nitro, C_1-C_4 alkilo, C_1-C_4 halogenalkilo, OR^{4a} ir $S(O)_mR^{9a}$; arba fenilas, pasirinktinai pakeistas 1-5 pakaitais, nepriklausomai parinktais iš grupės, susidedančios iš halogeno, ciano, nitro, OR^4, NR^5R^6, C_1-C_4 alkilo, C_2-C_4 alkenilo, C_2-C_4 alkinilo, C_1-C_4 halogenalkilo, C_2-C_4 halogenalkenilo, C_2-C_6 alkoksialkilo, $C(X)R^7$, $C(O)OR^8$, $C(O)NR^{11}R^{12}$, $S(O)_mR^9$, $S(O)_2NR^{12}$, $OC(O)R^{7a}$ ir $N(R^{10})C(O)R^{7a}$;

kiekvienas m yra nepriklausomai 0, 1 arba 2; ir

n yra 0, 1, 2, 3 arba 4;

ir bent vieną papildomą komponentą, parinktą iš grupės, susidedančios iš paviršiaus aktyvių medžiagų, kietų skiediklių ir skystų skiediklių.

7. Kompozicija pagal 6 punktą, kur minėta kompozicija dar apima bent vieną papildomą biologiškai aktyvų junginį arba agentą.

8. Kompozicija pagal 7 punktą, kur bent vienas papildomas biologiškai aktyvus junginys arba agentas yra parinktas iš grupės, susidedančios iš abamektino, acefato, acechinocilo, acetamipridо, akrinatrino, amidoflumeto, amitrazo, avermektino, azadirachtino, azinfosmetilo, bifentrino, bifenazato, bistriflurono, borato, buprofezino, karbarilo, karbofurano, kartapo, karzolo, chlorantraniliprolo, chlorfenapiro, chlorfluazurono, chlorpirifoso, chlorpirifosmetilo, chromafenozido, klofentezino, klotianidino, ciantraniliprolo, ciflumetofeno, ciflutrino, beta-ciflutrino, cihalotrino, gamma-cihalotrino, lambda-cihalotrino, cipermetrino, alfa-cipermetrino, zeta-cipermetrino, ciromazino, deltametrino, diafentiurono, diazinono, dieldrino, diflubenzurono, dimeflutrino, dimehipo, dimetoato, dinotefurano, diofenolano, emamektino, endosulfano, esfenvalerato, etiprolo, etofenprokso, etoksazolo, fenbutatino oksido, fenotiokarbo, fenoksikarbo, fenpropatrino, fenvalerato, fipronilo, flonikamido, flubendiamido, flucitrinato, flufenerimo, flufenoksurono, fluvalinato, taufluvalinato, fonofoso, formetanato, fostiazato, halofenozido, heksaflumurono, heksitiazokso, hidrametilnono, imidakloprido, indoksakarbo, insekticidinių muilų, izofenfoso, lufenurono, malationo, metaflumizono, metaldehido, metamidofoso,metidationo, metiodikarbo, metomilo, metopreno, metoksichloro, metoflutrino, monokrotofoso, metoksifenozido, nitenpiramo, nitiazino, novalurono, noviflumurono, oksamilo, paration, parationmetilo, permetrino, forato, fosalono, fosmeto, fosfamidono, pirimikarbo, profenofoso, proflutrino, propargito, protrifenbuto, pimetrozino, pirafluprolo, piretrino, piridabeno, piridalilo, pirifluchinazono, piriprolo, piriproksfeno, rotenono, rianodino, spinetoramo, spinosado, spirodiclofeno, spiromezifeno, spirotetramato, sulprofoso, tebufenozido, tebufenpirado, teflubenzurono, teflutrino, terbufoso, tetrachlorvinfoso, tetrametrino, tiacloprido, tiametoksamo, tiodikarbo, tiosultapo-natrio, tolfenpirado, tralometrino, triazamato, trichlorfono, triflumurono, *Bacillus thuringiensis* visų kamienų, entomopathogenic bacteria, *Nucleo polyhydrosis* virusų visų kamienų, entomopatogeninių virusų ir entomopatogeninių grybų.

9. Kompozicija pagal 8 punktą, kur bent vienas papildomas biologiškai aktyvus junginys arba agentas yra parinktas iš grupės, susidenčios iš abamektino, acetamipridо, akrinatrino, amitrazo, avermektino, azadirachtino, bifentrino, buprofezino, karbarilo, kartapo, chlorantraniliprolo, chlorfenapiro, chlorpirifoso, clotianidino, ciantraniliprolo, ciflutrino, beta-ciflutrino, cihalotrino, lambda-cihalotrino, gama-cihalotrino, cipermetrino, alfa-cipermetrino, zeta-cipermetrino, ciromazino, deltametrino, dieldrino, dinotefurano, diofenolano, emamektino, endosulfano, esfenvalerato, etiprolo, etofenprokso, etoksazolo, fenotiokarbo, fenoksikarbo, fenvalerato, fipronilo, flonikamido, flubendiamido, flufenoksurono, fluvalinato, formetanato, heksaflumurono,

hidrametilnon, imidakloprido, indoksakarbo, lufenurono, metaflumizono, metiodikarbo, metomilo, metopreno, metoksifenozido, nitenpiramo, nitiazino, novalurono, oksamilo, pimetrozino, piretrino, piridabeno, piridalilo, piriproksifeno, rianodino, spinetoramo, spinosado, spirodiclofeno, spiromesifeno, spirotetramato, tebufenozido, tetrametrino, tiacloprido, tiametoksamo, tiodikarbo, tiosultapo-natrio, tralometrino, triazamato, triflumurono, visų *Bacillus thuringiensis* padermių ir visų *Nucleo polyhydrosis* virusų padermių.

10. Parazitinių nematodų kontroliavimo neterapinis būdas, apimantis contacting parazitinių nematodų arba jų aplinkos kontaktavimą su biologiškai efektyviu kiekiu formulės 1 junginio, jo *N*-oksido arba druskos,

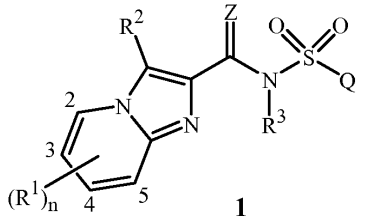

1

kur

Z yra O arba S;

kiekvienas R^1 yra nepriklausomai halogenas, ciano, nitro, SF_5, OCN, SCN, $Si(R^{15})_3$, OR^4, NR^5R^6, C_1-C_6 alkil, C_1-C_6 halogenalkilas, C_2-C_6 alkenilas, C_2-C_6 halogenalkenilas, C_2-C_6 alkinilas, C_2-C_6 halogenalkinilas, $C(X)R^7$, $C(O)OR^8$, $C(O)NR^{11}R^{12}$, $S(O)_mR^9$, $S(O)_2NR^{11}R^{12}$, $OC(O)R^7$, $OC(O)OR^8$, $OC(O)NR^{11}R^{12}$, $OS(O)_2R^9$, $OS(O)_2NR^{11}R^{12}$, $N(R^{10})C(O)R^7$, $N(R^{10})C(O)NR^{11}R^{12}$, $N(R^{10})S(O)_2R^9$ arba $N(R^{10})S(O)_2NR^{11}R^{12}$; arba C_3-C_7 cikloalkilas, C_4-C_8 cikloalkilalkilas, C_6-C_{14} cikloalkilcikloalkilas arba C_5-C_7 cikloalkenilas, kiekvienas pasirinktinai pakeistas 1-4 pakaitais, nepriklausomai parinktais iš grupės, susidedančios iš halogeno, ciano, nitro, C_1-C_4 alkilo, C_1-C_4 halogenalkilo, OR^{4a} ir $S(O)_mR^{9a}$; arba C_1-C_6 alkilas, pakeistas 1-4 pakaitais, nepriklausomai parinktais iš grupės, susidedančios iš ciano, nitro, OR^4, NR^5R^6, $C(X)R^7$, $C(O)OR^8$, $C(O)NR^{11}R^{12}$, $S(O)_mR^9$ ir $S(O)_2NR^{11}R^{12}$; arba fenilas, naftalenilas arba 5- arba 6-naris heteroaromatinis žiedas, kiekvienas pasirinktinai pakeistas 1-5 pakaitais, nepriklausomai parinktais iš grupės, susidedančios iš halogeno, ciano, nitro, OR^4, NR^5R^6, C_1-C_4 alkilo, C_2-C_4 alkenilo, C_2-C_4 alkinilo, C_1-C_4 halogenalkilo, C_2-C_4 halogenalkenilo, C_2-C_6 alkoksialkilo, $C(X)R^7$, $C(O)OR^8$, $C(O)NR^{11}R^{12}$, $S(O)_mR^9$, $S(O)_2NR^{11}R^{12}$, $OC(O)R^{7a}$ ir $N(R^{10})C(O)R^{7a}$;

R^2 yra H, halogenas, ciano, nitro, SF_5, OCN, SCN, $Si(R^{15})_3$, OR^4, NR^5R^6, C_1-C_6 alkilas, C_1-C_6 halogenalkilas, C_2-C_6 alkenilas, C_2-C_6 halogenalkenilas, C_2-C_6 alkinilas, C_2-C_6 halogenalkinilas, $C(X)R^7$, $C(O)OR^8$, $C(O)NR^{11}R^{12}$, $S(O)_mR^9$, $S(O)_2NR^{11}R^{12}$, $OC(O)R^7$, $OC(O)OR^8$, $OC(O)NR^{11}R^{12}$, $OS(O)_2R^9$, $OS(O)_2NR^{11}R^{12}$, $N(R^{10})C(O)R^7$, $N(R^{10})C(O)NR^{11}R^{12}$, $N(R^{10})S(O)_2R^9$ arba $N(R^{10})S(O)_2NR^{11}R^{12}$; arba C_3-C_7 cikloalkilas, C_4-C_8 cikloalkilalkilas C_6-C_{14} cikloalkilcikloalkilas arba C_5-C_7 cikloalkenilas, kiekvienas pasirinktinai pakeistas 1-4 pakaitais, nepriklausomai parinktais iš grupės, susidedančios iš halogeno, ciano, nitro, C_1-C_4 alkilo, C_1-C_4 halogenalkilo, OR^{4a} ir $S(O)_mR^{9a}$; arba C_1-C_6 alkilas, pakeistas 1-4 pakaitais, nepriklausomai parinktais iš grupės, susidedančios iš ciano, nitro, OR^4, NR^5R^6, $C(X)R^7$, $C(O)OR^8$, $C(O)NR^{11}R^{12}$, $S(O)_mR^9$ ir $S(O)_2NR^{11}R^{12}$; arba fenilas, naftalenilas orba 5- arba 6-naris heteroaromatinis žiedas, kiekvienas pasirinktinai pakeistas 1-5 pakaitais, nepriklausomai parinktais iš grupės, susidedančios iš halogeno, ciano, nitro, OR^4, NR^5R^6, C_1-C_4 alkilo, C_2-C_4 alkenilo, C_2-C_4 alkinilo, C_1-C_4 halogenalkilo, C_2-C_4 halogenalkenilo, C_2-C_6 alkoksialkilo, $C(X)R^7$, $C(O)OR^8$, $C(O)NR^{11}R^{12}$, $S(O)_mR^9$, $S(O)_2NR^{11}R^{12}$, $OC(O)R^{7a}$ ir $N(R^{10})C(O)R^{7a}$;

R^3 yra H, C_1-C_6 alkilas, C_1-C_6 halogenalkilas, C_2-C_6 alkenilas, C_2-C_6 halogenalkenilas, C_2-C_6 alkinilas, C_2-C_6 halogenalkinilas, $C(X)R^7$, $C(O)OR^8$, $C(O)NR^{11}R^{12}$, $S(O)_mR^9$ arba $S(O)_2NR^{11}R^{12}$; arba C_3-C_7 cikloalkilas, C_4-C_8 cikloalkilalkilas arba C_5-C_7 cikloalkenilas, kiekvienas pasirinktinai pakeistas 1-4 pakaitais, nepriklausomai parinktais iš grupės, susidedančios iš halogeno, ciano, nitro, C_1-C_4 alkilo, C_1-C_4 halogenalkilo, OR^{4a} ir $S(O)_mR^{9a}$; arba C_1-C_6 alkilas, pakeistas 1-4 pakaitais, nepriklausomai parinktais iš grupės, susidedančios iš ciano, nitro, OR^4, NR^5R^6, $C(X)R^7$, $C(O)OR^8$, $C(O)NR^{11}R^{12}$, $S(O)_mR^9$ ir $S(O)NR^{11}R^{12}$; arba C_1-C_6 alkil pakeistas 1 arba 2 pakaitais, nepriklausomai parinktais iš grupės, susidedančios iš fenilo arba 5- arba 6-naris heteroaromatinis žiedas, kiekvienas pasirinktinai pakeistas 1-5 pakaitais, nepriklausomai parinktais iš grupės, susidedančios iš halogeno, ciano, nitro, OR^4, NR^5R^6, C_1-C_4 alkilo, C_2-C_4 alkenilo, C_2-C_4 alkinilo, C_1-C_4 halogenalkilo, C_2-C_4 halogenalkenilo, C_2-C_6 alkoksialkilo, $C(X)R^7$, $C(O)OR^8$, $C(O)NR^{11}R^{12}$, $S(O)_mR^9$, $S(O)NR^{11}R^{12}$, $OC(O)R^{7a}$ ir $N(R^{10})C(O)R^{7a}$; arba fenilas, pasirinktinai pakeistas 1-5 pakaitais, nepriklausomai parinktais iš grupės, susidedančios iš halogeno, ciano, nitro, OR^4, NR^5R^6, C_1-C_4 alkilo, C_2-C_4 alkenilo, C_2-C_4 alkinilo, C_1-C_4 halogenalkilo, C_2-C_4 halogenalkenilo, C_2-C_6 alkoksialkilo, $C(X)R^7$, $C(O)OR^8$, $C(O)NR^{11}R^{12}$, $S(O)_mR^9$, $S(O)_2NR^{11}R^{12}$, $OC(O)R^{7a}$ ir $N(R^{10})C(O)R^{7a}$;

Q yra fenilas, naftalenilas, 5- arba 6-naris heteroaromatinis žiedas arba 8-10-naris heteroaromatinio biciklinio žiedo sistema, kiekvienas pasirinktinai pakeistas 1-5 pakaitais, nepriklausomai parinktais iš grupės, susidedančios iš halogeno, ciano, nitro, SF_5, OCN, SCN, $Si(R^{15})_3$, OR4, NR^5R^6, C_1-C_6 alkilo, C_1-C_6 halogenalkilo, C_2-C_6 alkenilo, C_2-C_6 halogenalkenilo, C_2-C_6 alkinilo, C_2-C_6 halogenalkinilo, $C(X)R^7$, $C(O)OR^8$, $C(X)NR^{11}R^{12}$, $S(O)_mR^9$, $S(O)_2NR^{11}R^{12}$, $OC(O)R^7$, $OC(O)OR^8$, $OC(O)NR^{11}R^{12}$, $OS(O)_2R^9$, $OS(O)_2NR^{11}R^{12}$, $N(R^{10})C(O)R^7$, $N(R^{10})C(O)NR^{11}R^{12}$, $N(R^{10})S(O)_2R^9$, $N(R^{10})S(O)_2NR^{11}R^{12}$ ir R^{14};

kiekvienas X yra nepriklausomai O arba S;

kiekvienas R^4 yra nepriklausomai H, C_1-C_6 alkilas, C_1-C_6 halogenalkilas, C_2-C_6 alkenilas, C_2-

C_6 halogenalkenilas, C_2-C_6 alkinilas arba C_2-C_6 halogenalkinilas; arba C_1-C_6 alkilas, C_2-C_6 alkenilas arba C_2-C_6 alkinilas, kiekvienas pakeistas 1-4 pakaitais, nepriklausomai parinktais iš grupės, susidedančios iš ciano, nitro, OR^{4a}, $NR^{5a}R^{6a}$, $C(X)R^{7a}$, $C(O)OR^{8a}$, $C(O)NR^{11}R^{12}$, $S(O)_mR^{9a}$ arba $S(O)_2NR^{11}R^{12}$; arba fenilas, pasirinktinai pakeistas 1-3 pakaitais, nepriklausomai parinktais iš grupės, susidedančios iš halogeno, ciano, nitro, C_1-C_4 alkilo, C_2-C_4 alkenilo, C_2-C_4 alkinilo, C_1-C_4 halogenalkilo, C_2-C_4 halogenalkenilo, $C(X)R^{7a}$, $C(O)OR^{8a}$, $C(O)NR^{11}R^{12}$, OR^{4a}, C_2-C_6 alkoksialkilo, $S(O)_mR^{9a}$, $S(O)_2NR^{11}R^{12}$, $NR^{5a}R^{6a}$, $OC(O)R^{7a}$ ir $N(R^{10})C(O)R^{7a}$;

kiekvienas R^{4a} yra nepriklausomai H, C_1-C_6 alkilas arba C_1-C_6 halogenalkilas;

kiekvienas R^5 yra nepriklausomai H, $NR^{5a}R^{6a}$, C_1-C_6 alkilas, C_1-C_6 halogenalkilas, C_2-C_6 alkenilas, C_2-C_6 halogenalkenilas, C_2-C_6 alkinilas, C_2-C_6 halogenalkinilas, $C(X)R^7$, $C(O)OR^8$, $C(O)NR^{11}R12$, $S(O)_mR^9$ arba $S(O)_2NR^{11}R^{12}$; arba C_3-C_7 cikloalkilas, C_4-C_8 cikloalkilalkilas, C_6-C_{14} cikloalkilcikloalkilas arba C_5-C_7 cikloalkenilas, kiekvienas pasirinktinai pakeistas 1-4 pakaitais, nepriklausomai parinktais iš grupės, susidedančios iš halogeno, ciano, nitro, C_1-C_4 alkilo, C_1-C_4 halogenalkilo, OR^{4a} ir $S(O)_mR^{9a}$; arba fenilas, pasirinktinai pakeistas 1-3 pakaitais, nepriklausomai parinktais iš grupės, susidedančios iš halogeno, ciano, nitro, C_1-C_4 alkilo, C_1-C_4 halogenalkilo, OR^{4a} ir $S(O)_mR^{9a}$; arba C_1-C_4 alkilas, C_2-C_4 alkenilas arba C_2-C_4 alkinilas, kiekvienas pakeistas 1-4 pakaitais, nepriklausomai parinktais iš grupės, susidedančios iš ciano, nitro, OR^4, NR^5R^6, $C(X)R^7$, $C(O)OR^8$, $C(O)NR^{11}R^{12}$, $S(O)_mR^9$ ir $S(O)_2NR^{11}R^{12}$; arba fenilas, pasirinktinai pakeistas 1-3 pakaitais, nepriklausomai parinktais iš grupės, susidedančios iš halogeno, ciano, nitro, C_1-C_4 alkilo, C_2-C_4 alkenilo, C_2-C_4 alkinilo, C_1-C_4 halogenalkilo, C_2-C_4 halogenalkenilo, $C(X)R^{7a}$, $C(O)OR^{8a}$, $C(O)NR^{11}R^{12}$, OR^{4a}, C_2-C_6 alkoksialkilo, $S(O)_mR^{9a}$, $S(O)_2NR^{11}R^{12}$, $NR^{5a}R^{6a}$, $OC(O)R^{7a}$ ir $N(R^{10})C(O)R^{7a}$;

kiekvienas R^{5a} yra nepriklausomai H arba C_1-C_6 alkilas;

kiekvienas R^6 yra nepriklausomai H, C_1-C_6 alkilas, C_1-C_6 halogenalkilas, C_2-C_6 alkenilas, C_2-C_6 halogenalkenilas, C_2-C_6 alkinilas arba C_2-C_6 halogenalkinilas; arba C_3-C_7 cikloalkilas, C_4-C_8 cikloalkilalkilas, C_6-C_{14} cikloalkilcikloalkilas arba C_5-C_7 cikloalkenilas, kiekvienas pasirinktinai pakeistas 1-4 pakaitais, nepriklausomai parinktais iš grupės, susidedančios iš halogeno, ciano, nitro, C_1-C_4 alkilo, C_1-C_4 halogenalkilo, OR^{4a} ir $S(O)_mR^{9a}$;

kiekvienas R^{6a} yra nepriklausomai H, C_1-C_6 alkilas, $C(O)R^{13}$ arba $C(O)OR^{13}$;

kiekvienas R^7 yra nepriklausomai H, C_1-C_6 alkilas, C_1-C_6 halogenalkilas, C_2-C_6 alkenilas, C_2-C_6 halogenalkenilas, C_2-C_6 alkinilas arba C_2-C_6 halogenalkinilas; arba C_3-C_7 cikloalkilas, C_4-C_8 cikloalkilalkilas, C_6-C_{14} cikloalkilcikloalkilas arba C_5-C_7 cikloalkenilas, kiekvienas pasirinktinai pakeistas 1-4 pakaitais, nepriklausomai parinktais iš grupės, susidedančios iš halogeno, ciano, nitro, C_1-C_4 alkilo, C_1-C_4 halogenalkilo, OR4a ir $S(O)_mR^{9a}$; arba fenilas, pasirinktinai pakeistas 1-3 pakaitais, nepriklausomai parinktais iš grupės, susidedančios iš halogeno, ciano, nitro, C_1-C_4 alkilo, C_2-C_4 alkenilo, C_2-C_4 alkinilo, C_1-C_4 halogenalkilo, C_2-C_4 halogenalkenilo, $C(X)R^{7a}$, $C(O)OR^{8a}$, $C(O)NR^{11}R^{12}$, OR^{4a}, C_2-C_6 alkoksialkilo, $S(O)_mR^{9a}$, $S(O)_2NR^{11}R^{12}$, $NR^{5a}R^{6a}$, $OC(O)R^{7a}$ ir $N(R^{10})C(O)R^{7a}$;

kiekvienas R^{7a} yra nepriklausomai C_1-C_6 alkilas arba C_1-C_6 halogenalkilas;

kiekvienas R^8 yra nepriklausomai H, C_1-C_6 alkilas, C_1-C_6 halogenalkilas, C_2-C_6 alkenilas, C_2-C_6 halogenalkenilas, C_2-C_6 alkinilas arba C_2-C_6 halogenalkinilas; arba C_3-C_7 cikloalkilas, C_4-C_8 cikloalkilalkilas, C_6-C_{14} cikloalkilcikloalkilas arba C_5-C_7 cikloalkenilas, kiekvienas pasirinktinai pakeistas 1-4 pakaitais, nepriklausomai parinktais iš grupės, susidedančios iš halogeno, ciano, nitro, C_1-C_4 alkilo, C_1-C_4 halogenalkilo, OR^{4a} ir $S(O)_mR^{9a}$; arba C_1-C_6 alkilas, C_2-C_6 alkenilas arba C_2-C_6 alkinilas, kiekvienas pakeistas 1-4 pakaitais, nepriklausomai parinktais iš grupės, susidedančios iš ciano, nitro, OR^4, NR^5R^6, $C(X)R^7$, $C(O)OR^8$, $C(O)NR^{11}R^{12}$, $S(O)_mR^9$ ir $S(O)_2NR^{11}R^{12}$; arba fenilas, pasirinktinai pakeistas 1-3 pakaitais, nepriklausomai parinktais iš grupės, susidedančios iš halogeno, ciano, nitro, C_1-C_4 alkilo, C_2-C_4 alkenilo, C_2-C_4 alkinilo, C_1-C_4 halogenalkilo, C_2-C_4 halogenalkenilo, $C(X)R^{7a}$, $C(O)OR^{8a}$, $C(O)NR^{11}R^{12}$, OR^{4a}, C_2-C_6 alkoksialkilo, $S(O)_mR^{9a}$, $S(O)_2NR^{11}R^{12}$, $NR^{5a}R^{6a}$, $OC(O)R^{7a}$ ir $N(R^{10})C(O)R^{7a}$;

kiekvienas R^{8a} yra nepriklausomai C_1-C_6 alkilas arba C_1-C_6 halogenalkilas;

kiekvienas R^9 yra nepriklausomai H, C_1-C_6 alkilas, C_1-C_6 halogenalkilas, C_2-C_6 alkenilas, C_2-C_6 halogenalkenilas, C_2-C_6 alkinilas arba C_2-C_6 halogenalkinilas; arba C_3-C_7 cikloalkilas, C_4-C_8 cikloalkilalkilas, C_6-C_{14} cikloalkilcikloalkilas arba C_5-C_7 cikloalkenilas,kiekvienas pasirinktinai pakeistas 1-4 pakaitais, nepriklausomai parinktais iš grupės, susidedančios iš halogeno, ciano, nitro, C_1-C_4 alkilo, C_1-C_4 halogenalkilo, OR^{4a} ir $S(O)_mR^{9a}$; arba C_1-C_6 alkilas, C_2-C_6 alkenilas arba C_2-C_6 alkinilas, kiekvienas pakeistas 1-4 pakaitais, nepriklausomai parinktais iš grupės, susidedančios iš ciano, nitro, OR4, NR5R6, C(X)R7, C(O)OR8, C(O)NR11R12, $S(O)_mR9$ ir $S(O)_2NR11R12$; arba fenilas, pasirinktinai pakeistas 1-3 pakaitais, nepriklausomai parinktais iš grupės, susidedančios iš halogeno, ciano, nitro, C_1-C_4 alkilo, C_2-C_4 alkenilo, C_2-C_4 alkinilo, C_1-C_4 halogenalkilo, C_2-C_4 halogenalkenilo, $C(X)R^{7a}$, $C(O)OR^{8a}$, $C(O)NR^{11}R^{12}$, OR^{4a}, C_2-C_6 alkoksialkilo, $S(O)_mR^{9a}$, $S(O)_2NR^{11}R^{12}$, $NR^{5a}R^{6a}$, $OC(O)R^{7a}$ ir $N(R^{10})C(O)R^{7a}$;

kiekvienas R^{9a} yra nepriklausomai C_1-C_6 alkilas arba C_1-C_6 halogenalkilas;

kiekvienas R^{10} yra nepriklausomai H, C_1-C_6 alkilas, C_1-C_6 halogenalkilas, C_2-C_6 alkenilas, C_2-C_6 halogenalkenilas, C_2-C_6 alkinilas, C_2-C_6 halogenalkinilas, $C(X)R^{7a}$, $C(O)OR^{8a}$, $C(O)NR^{11}R^{12}$, $S(O)_mR^{9a}$ arba $S(O)_2NR^{11}R^{12}$;

kiekvienas R^{10a} yra nepriklausomai H, C_1-C_6 alkilas, C_1-C_6 halogenalkilas, C_2-C_6 alkenilas, C_2-C_6 halogenalkenilas, C_2-C_6 alkinilas arba C_2-C_6 halogenalkinilas;

kiekvienas R^{11} yra nepriklausomai H, C_1-C_6 alkilas, C_1-C_6 halogenalkilas, C_2-C_6 alkenilas, C_2-C_6 halogenalkenilas, C_2-C_6 alkinilas arba C_2-C_6 halogenalkinilas; arba C_3-C_7 cikloalkilas, C_4-C_8

cikloalkilalkilas, C_6-C_{14} cikloalkilcikloalkilas arba C_5-C_7 cikloalkenilas, kiekvienas pasirinktinai pakeistas 1-4 pakaitais, nepriklausomai parinktais iš grupės, susidedančios iš halogeno, ciano, nitro, C_1-C_4 alkilo, C_1-C_4 halogenalkilo, OR^{4a} ir $S(O)_mR^{9a}$; arba C_1-C_6 alkilas, C_2-C_6 alkenilas arba C_2-C_6 alkinilas, kiekvienas pakeistas 1-4 pakaitais, nepriklausomai parinktais iš grupės, susidedančios iš ciano, nitro, OR^{4a}, $NR^{5a}R^{6a}$, $C(X)R^{7a}$, $C(O)OR^{8a}$, $C(O)NR^{11a}R^{12}$, $S(O)_mR^{9a}$ arba $S(O)_2NR^{11a}R^{12}$; arba fenilas, pasirinktinai pakeistas 1-3 pakaitais, nepriklausomai parinktais iš grupės, susidedančios iš halogeno, ciano, nitro, C_1-C_4 alkilo, C_2-C_4 alkenilo, C_2-C_4 alkinilo, C_1-C_4 halogenalkilo, C_2-C_4 halogenalkenilo, $C(X)R^{7a}$, $C(O)OR^{8a}$, $C(O)NR^{11a}R^{12}$, OR^{4a}, C_2-C_6 alkoksialkilo, $S(O)_mR^{9a}$, $S(O)_2NR^{11a}R^{12}$, $NR^{5a}R^{6a}$, $OC(O)R^{7a}$ ir $N(R^{10a})C(O)R^{7a}$;

kiekvienas R^{11a} yra nepriklausomai H, C_1-C_6 alkilas, C_2-C_6 alkenilas arba C_2-C_6 alkinilas;

kiekvienas R^{12} yra nepriklausomai H, $NR^{5a}R^{6a}$, C_1-C_6 alkilas, C_1-C_6 halogenalkilas, C_2-C_6 alkenilas, C_2-C_6 halogenalkenilas, C_2-C_6 alkinilas, C_2-C_6 halogenalkinilas, $C(X)R^7$, $C(O)OR^8$, $C(O)NR^{11}R^{12}$, $S(O)_mR^9$ arba $S(O)_2NR^{11}R^{12}$; arba C_3-C_7 cikloalkilas, C_4-C_8 cikloalkilalkilas, C_6-C_{14} cikloalkilcikloalkilas arba C_5-C_7 cikloalkenilas, kiekvienas pasirinktinai pakeistas 1-4 pakaitais, nepriklausomai parinktais iš grupės, susidedančios iš halogeno, ciano, nitro, C_1-C_4 alkilo, C_1-C_4 halogenalkilo, OR^{4a} ir $S(O)_mR^{9a}$; arba fenilas, pasirinktinai pakeistas 1-3 pakaitais, nepriklausomai parinktais iš grupės, susidedančios iš halogeno, ciano, nitro, C_1-C_4 alkilo, C_2-C_4 alkenilo, C_2-C_4 alkinilo, C_1-C_4 halogenalkilo, C_2-C_4 halogenalkenilo, $C(X)R^{7a}$, $C(O)OR^{8a}$, $C(O)NR^{11}R^{12}$, OR^{4a}, C_2-C_6 alkoksialkilo, $S(O)_mR^{9a}$, $S(O)_2NR^{11}R^{12}$, $NR^{5a}R^{6a}$, $OC(O)R^{7a}$ ir $N(R^{10})C(O)R^{7a}$;

kiekvienas R^{13} yra nepriklausomai H, C_1-C_6 alkilas, C_1-C_6 halogenalkilas, C_2-C_6 alkenilas, C_2-C_6 halogenalkenilas, C_2-C_6 alkinilas arba C_2-C_6 halogenalkinilas; arba C_3-C_7 cikloalkilas, C_4-C_8 cikloalkilalkilas, C_6-C_{14} cikloalkilcikloalkilas arba C_5-C_7 cikloalkenilas, kiekvienas pasirinktinai pakeistas 1-4 pakaitais, nepriklausomai parinktais iš grupės, susidedančios iš halogeno, ciano, nitro, C_1-C_4 alkilo, C_1-C_4 halogenalkilo, OR^{4a} ir $S(O)_mR^{9a}$;

kiekvienas R^{14} yra nepriklausomai C_3-C_7 cikloalkilas, C_4-C_8 cikloalkilalkilas, C_6-C_{14} cikloalkilcikloalkilas arba C_5-C_7 cikloalkenilas,

kiekvienas pasirinktinai pakeistas 1-4 pakaitais, nepriklausomai parinktais iš grupės, susidedančios iš halogeno, ciano, nitro, C_1-C_4 alkilo, C_1-C_4 halogenalkilo, OR^{4a} ir $S(O)_mR^{9a}$; arba C_1-C_6 alkilas, C_2-C_6 alkenilas arba C_2-C_6 alkinilas, kiekvienas pakeistas 1-4 pakaitais, nepriklausomai parinktais iš grupės, susidedančios iš ciano, nitro, OR^4, NR^5R^6, $C(X)R^7$, $C(O)OR^8$, $C(O)NR^{11}R^{12}$, $S(O)_mR^9$ ir $S(O)_2NR^{11}R^{12}$; arba fenilas, naftalenilas arba 5- arba 6-naris heteroaromatinis žiedas, kiekvienas pasirinktinai pakeistas 1-5 pakaitais, nepriklausomai parinktais iš grupės, susidedančios iš halogeno, ciano, nitro, OR^4, NR^5R^6, C_1-C_4 alkilo, C_2-C_4 alkenilo, C_2-C_4 alkinilo, C_1-C_4 halogenalkilo, C_2-C_4 halogenalkenilo, C_2-C_6 alkoksialkilo, $C(X)R^7$, $C(O)OR^8$, $C(O)NR^{11}R^{12}$, $OC(O)R^{7a}$ ir $N(R^{10})C(O)R^{7a}$;

kiekvienas R^{15} yra nepriklausomai C_1-C_6 alkilas, C_1-C_6 halogenalkilas, C_2-C_6 alkenilas, C_2-C_6 halogenalkenilas, C_2-C_6 alkinilas arba C_2-C_6 halogenalkinilas; arba C_3-C_7 cikloalkilas, C_4-C_8 cikloalkilalkilas arba C_5-C_7 cikloalkenilas, kiekvienas pasirinktinai pakeistas 1-4 pakaitais, nepriklausomai parinktais iš grupės, susidedančios iš halogeno, ciano, nitro, C_1-C_4 alkilo, C_1-C_4 halogenalkilo, OR^{4a} ir $S(O)_mR^{9a}$; arba fenilas pasirinktinai pakeistas 1-5 pakaitais, nepriklausomai parinktais iš grupės, susidedančios iš halogeno, ciano, nitro, OR^4, NR^5R^6, C_1-C_4 alkilo, C_2-C_4 alkenilo, C_2-C_4 alkinilo, C_1-C_4 halogenalkilo, C_2-C_4 halogenalkenilo, C_2-C_6 alkoksialkilo, $C(X)R^7$, $C(O)OR^8$, $C(O)NR^{11}R^{12}$, $S(O)_mR^9$, $S(O)_2NR^{11}R^{12}$, $OC(O)R^{7a}$ ir $N(R^{10})C(O)R^{7a}$;

kiekvienas m yra nepriklausomai 0, 1 arba 2; ir

n yra 0, 1, 2, 3 arba 4.

11. Būdas pagal 10 punktą, kur aplinka yra augalas.

12. Būdas pagal 10 punktą, kur aplinka yra sėkla.

13. Būdas pagal 12 punktą, kur sėkla yra padengta formulės 1 junginiu, jo *N*-oksidu arba druska, suformuluotu kaip kompozicija, apimanti plėvelės sudarytoją arba adhezinį agentą.

14. Apdorota sėkla, apimanti formulės 1 junginį, jo *N*-oksidą arba druską,

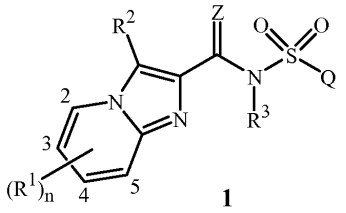

1

kur

Z yra O arba S;

kiekvienas R^1 yra nepriklausomai halogenas, ciano, nitro, SF_5, OCN, SCN, $Si(R^{15})_3$, OR^4, NR^5R^6, C_1-C_6 alkilas, C_1-C_6 halogenalkilas, C_2-C_6 alkenilas, C_2-C_6 halogenalkenilas, C_2-C_6 alkinilas, C_2-C_6 halogenalkinilas, $C(X)R^7$, $C(O)OR^8$, $C(O)NR^{11}R^{12}$, $S(O)_mR^9$, $S(O)_2NR^{11}R^{12}$, $OC(O)R^7$, $OC(O)OR^8$, $OC(O)NR^{11}R^{12}$, $OS(O)_2R^9$, $OS(O)_2NR^{11}R^{12}$, $N(R^{10})C(O)R^7$, $N(R^{10})C(O)NR^{11}R^{12}$, $N(R^{10})S(O)_2R^9$ arba $N(R^{10})S(O)_2NR^{11}R^{12}$; arba C_3-C_7 cikloalkilas, C_4-C_8 cikloalkilalkilas, C_6-C_{14} cikloalkilcikloalkilas arba C_5-C_7 cikloalkenilas, kiekvienas pasirinktinai pakeistas 1-4 pakaitais, nepriklausomai parinktais iš grupės, susidedančios iš halogeno, ciano, nitro, C_1-C_4 alkilo, C_1-C_4 halogenalkilo, OR^{4a} ir $S(O)_mR^{9a}$; arba C_1-C_6 alkilas, pakeistas 1-4 pakaitais, nepriklausomai parinktais iš grupės, susidedančios iš ciano, nitro, OR^4, NR^5R^6, $C(X)R^7$, $C(O)OR^8$, $C(O)NR^{11}R^{12}$, S(O)

$_mR^9$ ir $S(O)_2NR^{11}R^{12}$; arba fenilas, naftalenilas arba 5- arba 6-naris heteroaromatinis žiedas, kiekvienas pasirinktinai pakeistas 1-5 pakaitais, nepriklausomai parinktais iš grupės, susidedančios iš halogeno, ciano, nitro, OR^4, NR^5R^6, C_1-C_4 alkilo, C_2-C_4 alkenilo, C_2-C_4 alkinilo, C_1-C_4 halogenalkilo, C_2-C_4 halogenalkenilo, C_2-C_6 alkoksialkilo, $C(X)R^7$, $C(O)OR^8$, $C(O)NR^{11}R^{12}$, $S(O)_mR^9$, $S(O)_2NR^{11}R^{12}$, $OC(O)R^{7a}$ ir $N(R^{10})C(O)R^{7a}$;

R^2 yra H, halogenas, ciano, nitro, SF^5, OCN, SCN, $Si(R^{15})_3$, OR^4, NR^5R^6, C_1-C_6 alkilas, C_1-C_6 halogenalkilas, C_2-C_6 alkenilas, C_2-C_6 halogenalkenilas, C_2-C_6 alkinilas, C_2-C_6 halogenalkinilas, $C(X)R^7$, $C(O)OR^8$, $C(O)NR^{11}R^{12}$, $S(O)_mR^9$, $S(O)NR^{11}R^{12}$, $OC(O)R^7$, $OC(O)OR^8$, $OC(O)NR^{11}R^{12}$, $OS(O)_2R^9$, $OS(O)_2NR^{11}R^{12}$, $N(R^{10})C(O)R^7$, $N(R^{10})C(O)NR^{11}R^{12}$, $N(R^{10})S(O)_2R^9$ arba $N(R^{10})S(O)_2NR^{11}R^{12}$; arba C_3-C_7 cikloalkilas, C_4-C_8 cikloalkilalkil C_6-C_{14} cikloalkilcikloalkilas arba C_5-C_7 cikloalkenilas, kiekvienas pasirinktinai pakeistas 1-4 pakaitais, nepriklausomai parinktais iš grupės, susidedančios iš halogeno, ciano, nitro, C_1-C_4 alkilo, C_1-C_4 halogenalkilo, OR^{4a} ir $S(O)_{mR9a}$; arba C_1-C_6 alkilas, pakeistas 1-4 pakaitais, nepriklausomai parinktais iš grupės, susidedančios iš ciano, nitro, OR^4, NR^5R^6, $C(X)R^7$, $C(O)OR^8$, $C(O)NR^{11}R^{12}$, $S(O)_mR^9$ ir $S(O)_2NR^{11}R^{12}$; arba fenilas, naftalenilas arba 5- arba 6-naris heteroaromatinis žiedas, kiekvienas pasirinktinai pakeistas 1-5 pakaitais, nepriklausomai parinktais iš grupės, susidedančios iš halogeno, ciano, nitro, OR^4, NR^5R^6, C_1-C_4 alkilo, C_2-C_4 alkenilo, C_2-C_4 alkinilo, C_1-C_4 halogenalkilo, C_2-C_4 halogenalkenilo, C_2-C_6 alkoksialkilo, $C(X)R^7$, $C(O)OR^8$, $C(O)NR^{11}R^{12}$, $S(O)_mR^9$, $S(O)_2NR^{11}R^{12}$, $OC(O)R^{7a}$ ir $N(R^{10})C(O)R^{7a}$;

R^3 yra H, C_1-C_6 alkilas, C_1-C_6 halogenalkilas, C_2-C_6 alkenilas, C_2-C_6 halogenalkenilas, C_2-C_6 alkinilas, C_2-C_6 halogenalkinilas, $C(X)R^7$, $C(O)OR^8$, $C(O)NR^{11}R^{12}$, $S(O)_mR^9$ arba $S(O)_2NR^{11}R^{12}$; arba C_3-C_7 cikloalkilas, C_4-C_8 cikloalkilalkilas arba C_5-C_7 cikloalkenilas, kiekvienas pasirinktinai pakeistas 1-4 pakaitais, nepriklausomai parinktais iš grupės, susidedančios iš halogeno, ciano, nitro, C_1-C_4 alkilo, C_1-C_4 halogenalkilo, OR^{4a} ir $S(O)_mR^{9a}$; arba C_1-C_6 alkilas, pakeistas 1-4 pakaitais, nepriklausomai parinktais iš grupės, susidedančios iš ciano, nitro, OR^4, NR^5R^6, $C(X)R^7$, $C(O)OR^8$, $C(O)NR^{11}R^{12}$, $S(O)_mR^9$ ir $S(O)_2NR^{11}R^{12}$; arba C_1-C_6 alkilas, pakeistas 1 arba 2 pakaitais, nepriklausomai parinktais iš grupės, susidedančios iš fenilo arba 5- arba 6-nario heteroaromatinio žiedo, kiekvienas pasirinktinai pakeistas 1-5 pakaitais, nepriklausomai parinktais iš grupės, susidedančios iš halogeno, ciano, nitro, OR^4, NR^5R^6, C_1-C4 alkilo, C_2-C_4 alkenilo, C_2-C_4 alkinilo, C_1-C_4 halogenalkilo, C_2-C_4 halogenalkenilo, C_2-C_6 alkoksialkilo, $C(X)R^7$, $C(O)OR^8$, $C(O)NR^{11}R^{12}$, $S(O)_mR^9$, $S(O)_2NR^{11}R^{12}$, $OC(O)R^{7a}$ ir $N(R^{10})C(O)R^{7a}$; arba fenilas, pasirinktinai pakeistas 1-5 pakaitais, nepriklausomai parinktais iš grupės, susidedančios iš halogeno, ciano, nitro, OR^4, NR^5R^6, C_1-C_4 alkilo, C_2-C_4 alkenilo, C_2-C_4 alkinilo, C_1-C_4 halogenalkilo, C_2-C_4 halogenalkenilo, C_2-C_6 alkoksialkilo, C(X) R^7, $C(O)OR^8$, $C(O)NR^{11}R^{12}$, $S(O)_mR^9$, $S(O)_2NR^{11}R^{12}$, $OC(O)R^{7a}$ ir $N(R^{10})C(O)R^{7a}$;

Q yra fenilas, naftalenilas, 5- arba 6-naris heteroaromatinis žiedas arba 8-10-naris heteroaromatinio biciklinio žiedo sistema, kiekvienas pasirinktinai pakeistas 1-5 pakaitais, nepriklausomai parinktais iš grupės, susidedančios iš halogeno, ciano, nitro, SF_5, OCN, SCN, $Si(R^{15})_3$, OR^4, NR^5R^6, C_1-C_6 alkilo, C_1-C_6 halogenalkilo, C_2-C_6 alkenilo, C_2-C_6 halogenalkenilo, C_2-C_6 alkinilo, C_2-C_6 halogenalkinilo, $C(X)R^7$, $C(O)OR^8$, $C(X)NR^{11}R^{12}$, $S(O)_mR^9$, $S(O)_2NR^{11}R^{12}$, $OC(O)R^7$, $OC(O)OR^8$, $OC(O)NR^{11}R^{12}$, $OS(O)_2R^9$, $OS(O)_2NR^{11}R^{12}$, $N(R^{10})C(O)R^7$, $N(R^{10})C(O)NR^{11}R^{12}$, $N(R^{10})S(O)_2R^9$, $N(R^{10})S(O)_2NR^{11}R^{12}$ ir R^{14};

kiekvienas X yra nepriklausomai O arba S;

kiekvienas R^4 yra nepriklausomai H, C_1-C_6 alkilas, C_1-C_6 halogenalkilas, C_2-C_6 alkenilas, C_2-C_6 halogenalkenilas, C_2-C_6 alkinilas arba C_2-C_6 halogenalkinilas; arba C_1-C_6 alkilas, C_2-C_6 alkenilas arba C_2-C_6 alkinilas, kiekvienas pakeistas 1-4 pakaitais, nepriklausomai parinktais iš grupės, susidedančios iš ciano, nitro, OR^{4a}, $NR^{5a}R^{6a}$, $C(X)R^{7a}$, $C(O)OR^{8a}$, $C(O)NR^{11}R^{12}$, $S(O)_mR^{9a}$ arba $S(O)_2NR^{11}R^{12}$; arba fenilas, pasirinktinai pakeistas 1-3 pakaitais, nepriklausomai parinktais iš grupės, susidedančios iš halogeno, ciano, nitro, C_1-C_4 alkilo, C_2-C_4 alkenilo, C_2-C_4 alkinilo, C_1-C_4 halogenalkilo, C_2-C_4 halogenalkenilo, $C(X)R^{7a}$, $C(O)OR^{8a}$, $C(O)NR^{11}R^{12}$, OR^{4a}, C_2-C_6 alkoksialkilo, $S(O)_mR^{9a}$, $S(O)_2NR^{11}R^{12}$, $NR^{5a}R^{6a}$, $OC(O)R^{7a}$ ir $N(R^{10})C(O)R^{7a}$;

kiekvienas R^{4a} yra nepriklausomai H, C_1-C_6 alkilas arba C_1-C_6 halogenalkilas;

kiekvienas R^5 yra nepriklausomai H, $NR^{5a}R^{6a}$, C_1-C_6 alkilas, C_1-C_6 halogenalkilas, C_2-C_6 alkenilas, C_2-C_6 halogenalkenilas, C_2-C_6 alkinilas, C_2-C_6 halogenalkinilas, $C(X)R^7$, $C(O)OR^8$, $C(O)NR^{11}R^{12}$, $S(O)_mR^9$ arba $S(O)_2NR^{11}R^{12}$; arba C_3-C_7 cikloalkilas, C_4-C_8 cikloalkilalkilas, C_6-C_{14} cikloalkilcikloalkilas arba C_5-C_7 cikloalkenilas, kiekvienas pasirinktinai pakeistas 1-4 pakaitais, nepriklausomai parinktais iš grupės, susidedančios iš halogeno, ciano, nitro, C_1-C_4 alkilo, C_1-C_4 halogenalkilo, OR^{4a} ir $S(O)_mR^{9a}$; arba fenilas, pasirinktinai pakeistas 1-3 pakaitais, nepriklausomai parinktais iš grupės, susidedančios iš halogeno, ciano, nitro, C_1-C_4 alkilo, C_2-C_4 alkenilo, C_2-C_4 alkinilo, C_1-C_4 halogenalkilo, C_2-C_4 halogenalkenilo, $C(X)R^{7a}$, $C(O)OR^{8a}$, $C(O)NR^{11}R^{12}$, OR^{4a}, C_2-C_6 alkoksialkilo, $S(O)_mR^{9a}$, $S(O)_2NR^{11}R^{12}$, $NR^{5a}R^{6a}$, $OC(O)R^{7a}$ ir $N(R^{10})C(O)R^{7a}$;

kiekvienas R^{5a} yra nepriklausomai H arba C_1-C_6 alkilas;

kiekvienas R^6 yra nepriklausomai H, C_1-C_6 alkilas, C_1-C6 halogenalkilas, C_2-C_6 alkenilas, C_2-C_6 halogenalkenilas, C_2-C_6 alkinilas arba C_2-C_6 halogenalkinilas; arba C_3-C_7 cikloalkilas, C_4-C_8 cikloalkilalkilas, C_6-C_{14} cikloalkilcikloalkilas arba C_5-C_7 cikloalkenilas, kiekvienas pasirinktinai pakeistas 1-4 pakaitais, nepriklausomai parinktais iš grupės, susidedančios iš halogeno, ciano, nitro, C_1-C_4 alkilo, C_1-C_4 halogenalkilo, OR^{4a} ir $S(O)_mR^{9a}$;

kiekvienas R^{6a} yra nepriklausomai H, C_1-C_6 alkilas, $C(O)R^{13}$ arba $C(O)OR^{13}$;

kiekvienas R^7 yra nepriklausomai H, C_1-C_6 alkilas, C_1-C_6 halogenalkilas, C_2-C_6 alkenilas, C_2-C_6 halogenalkenilas, C_2-C_6 alkinilas arba C_2-C_6 halogenalkinilas; arba C_3-C_7 cikloalkilas, C_4-C_8 cikloalkilalkilas, C_6-C_{14} cikloalkilcikloalkilas arba C_5-C_7 cikloalkenilas, kiekvienas pasirinktinai pakeistas 1-4 pakaitais, nepriklausomai parinktais iš grupės, susidedančios iš halogeno, ciano, nitro, C_1-C_4 alkilo, C_1-C_4 halogenalkilo, OR^{4a} ir $S(O)_mR^{9a}$; arba fenilas, pasirinktinai pakeistas 1-3 pakaitais, nepriklausomai parinktais iš grupės, susidedančios iš halogeno, ciano, nitro, C_1-C_4 alkilo, C_2-C_4 alkenilo, C_2-C_4 alkinilo, C_1-C_4 halogenalkilo, C_2-C_4 halogenalkenilo, $C(X)R^{7a}$, $C(O)OR^{8a}$, $C(O)NR^{11}R^{12}$, OR^{4a}, C_2-C_6 alkoksialkilo, $S(O)_mR^{9a}$, $S(O)_2NR^{11}R^{12}$, $NR^{5a}R^{6a}$, $OC(O)R^{7a}$ ir $N(R^{10})C(O)R^{7a}$;

kiekvienas R^{7a} yra nepriklausomai C_1-C_6 alkilas arba C_1-C_6 halogenalkilas;

kiekvienas R^8 yra nepriklausomai H, C_1-C_6 alkilas, C_1-C_6 halogenalkilas, C_2-C_6 alkenilas, C_2-C_6 halogenalkenilas, C_2-C_6 alkinilas arba C_2-C_6 halogenalkinilas; arba C_3-C_7 cikloalkilas, C_4-C_8 cikloalkilalkilas, C_6-C_{14} cikloalkilcikloalkilas arba C_5-C_7 cikloalkenilas, kiekvienas pasirinktinai pakeistas 1-4 pakaitais, nepriklausomai parinktais iš grupės, susidedančios iš halogeno, ciano, nitro, C_1-C_4 alkilo, C_1-C_4 halogenalkilo, OR^{4a} ir $S(O)_mR^{9a}$; arba C_1-C_6 alkilas, C_2-C_6 alkenilas arba C_2-C_6 alkinilas, kiekvienas pakeistas 1-4 pakaitais, nepriklausomai parinktais iš grupės, susidedančios iš ciano, nitro, OR^4, NR^5R^6, $C(X)R^7$, $C(O)OR^8$, $C(O)NR^{11}R^{12}$, $S(O)_mR^9$ ir $S(O)_2NR^{11}R^{12}$; arba fenilas, pasirinktinai pakeistas 1-3 pakaitais, nepriklausomai parinktais iš grupės, susidedančios iš halogeno, ciano, nitro, C_1-C_4 alkilo, C_2-C_4 alkenilo, C_2-C_4 alkinilo, C_1-C_4 halogenalkilo, C_2-C_4 halogenalkenilo, $C(X)R^{7a}$, $C(O)OR^{8a}$, $C(O)NR^{11}R^{12}$, OR^{4a}, C_2-C_6 alkoksialkilo, $S(O)_mR^{9a}$, $S(O)_2NR^{11}R^{12}$, $NR^{5a}R^{6a}$, $OC(O)R^{7a}$ ir $N(R^{10})C(O)R^{7a}$;

kiekvienas R^{8a} yra nepriklausomai C_1-C_6 alkilas arba C_1-C_6 halogenalkilas;

kiekvienas R^9 yra nepriklausomai H, C_1-C_6 alkilas, C_1-C_6 halogenalkilas, C_2-C_6 alkenilas, C_2-C_6 halogenalkenilas, C_2-C_6 alkinilas arba C_2-C_6 halogenalkinilas; arba C_3-C_7 cikloalkilas, C_4-C_8 cikloalkilalkilas, C_6-C_{14} cikloalkilcikloalkilas arba C_5-C_7 cikloalkenilas, kiekvienas pasirinktinai pakeistas 1-4 pakaitais, nepriklausomai parinktais iš grupės, susidedančios iš halogeno, ciano, nitro, C_1-C_4 alkilo, C_1-C_4 halogenalkilo, OR^{4a} ir $S(O)_mR^{9a}$; arba C_1-C_6 alkilas, C_2-C_6 alkenilas arba C_2-C_6 alkinilas, kiekvienas pakeistas 1-4 pakaitais, nepriklausomai parinktais iš grupės, susidedančios iš ciano, nitro, OR^4, NR^5R^6, $C(X)R^7$, $C(O)OR^8$, $C(O)NR^{11}R^{12}$, $S(O)_mR^9$ ir $S(O)_2NR^{11}R^{12}$; arba fenilas pasirinktinai pakeistas 1-3 pakaitais, nepriklausomai parinktais iš grupės, susidedančios iš halogeno, ciano, nitro, C_1-C_4 alkilo, C_2-C_4 alkenilo, C_2-C_4 alkinilo, C_1-C_4 halogenalkilo, C_2-C_4 halogenalkenilo, $C(X)R^{7a}$, $C(O)OR^{8a}$, $C(O)NR^{11}R^{12}$, OR^{4a}, C_2-C_6 alkoksialkilo, $S(O)_mR^{9a}$, $S(O)_2NR^{11}R^{12}$, $NR^{5a}R^{6a}$, $OC(O)R^{7a}$ ir $N(R^{10})C(O)R^{7a}$;

kiekvienas R^{9a} yra nepriklausomai C_1-C_6 alkilas arba C_1-C_6 halogenalkilas;

kiekvienas R^{10} yra nepriklausomai H, C_1-C_6 alkilas, C_1-C_6 halogenalkilas, C_2-C_6 alkenilas, C_2-C_6 halogenalkenilas, C_2-C_6 alkinilas, C_2-C_6 halogenalkinilas, $C(X)R^{7a}$, $C(O)OR^{8a}$, $C(O)NR^{11}R^{12}$, $S(O)_mR^{9a}$ arba $S(O)_2NR^{11}R^{12}$;

kiekvienas R^{10a} yra nepriklausomai H, C_1-C_6 alkilas, C_1-C_6 halogenalkilas, C_2-C_6 alkenilas, C_2-C_6 halogenalkenilas, C_2-C_6 alkinilas arba C_2-C_6 halogenalkinilas;

kiekvienas R^{11} yra nepriklausomai H, C_1-C_6 alkilas, C_1-C_6 halogenalkilas, C_2-C_6 alkenilas, C_2-C_6 halogenalkenilas, C_2-C_6 alkinilas arba C_2-C_6 halogenalkinilas; arba C_3-C_7 cikloalkilas, C_4-C8 cikloalkilalkilas, C_6-C_{14} cikloalkilcikloalkilas arba C_5-C7 cikloalkenilas, kiekvienas pasirinktinai pakeistas 1-4 pakaitais, nepriklausomai parinktais iš grupės, susidedančios iš halogeno, ciano, nitro, C_1-C_4 alkilo, C_1-C_4 halogenalkilo, OR^{4a} ir $S(O)_mR^{9a}$; arba C_1-C_6 alkilas, C_2-C_6 alkenilas arba C_2-C_6 alkinilas,

kiekvienas pakeistas 1-4 pakaitais, nepriklausomai parinktais iš grupės, susidedančios iš ciano, nitro, OR^{4a}, $NR^{5a}R^{6a}$, $C(X)R^{7a}$, $C(O)OR^{8a}$, $C(O)NR^{11a}R^{12}$, $S(O)_mR^{9a}$ arba $S(O)_2NR^{11a}R^{12}$; arba fenilas, pasirinktinai pakeistas 1-3 pakaitais, nepriklausomai parinktais iš grupės, susidedančios iš halogeno, ciano, nitro, C_1-C_4 alkilo, C_2-C_4 alkenilo, C_2-C_4 alkinilo, C_1-C_4 halogenalkilo, C_2-C_4 halogenalkenilo, $C(X)R^{7a}$, $C(O)OR^{8a}$, $C(O)NR^{11a}R^{12}$, OR^{4a}, C_2-C_6 alkoksialkilo, $S(O)_mR^{9a}$, $S(O)_2NR^{11}R^{12}$, $NR^{5a}R^{6a}$, $OC(O)R^{7a}$ ir $N(R^{10a})C(O)R^{7a}$;

kiekvienas R^{11a} yra nepriklausomai H, C_1-C_6 alkilas, C_2-C_6 alkenilas arba C_2-C_6 alkinilas;

kiekvienas R^{12} yra nepriklausomai H, $NR^{5a}R^{6a}$, C_1-C_6 alkilas, C_1-C_6 halogenalkilas, C_2-C_6 alkenilas, C_2-C_6 halogenalkenilas, C_2-C_6 alkinilas, C_2-C_6 halogenalkinilas, $C(X)R^7$, $C(O)OR^8$, $C(O)NR^{11}R^{12}$, $S(O)_mR^9$ arba $S(O)_2NR^{11}R^{12}$; arba C_3-C_7 cikloalkilas, C_4-C_8 cikloalkilalkilas, C_6-C_{14} cikloalkilcikloalkilas arba C_5-C_7 cikloalkenilas, kiekvienas pasirinktinai pakeistas 1-4 pakaitais, nepriklausomai parinktais iš grupės, susidedančios iš halogeno, ciano, nitro, C_1-C_4 alkilo, C_1-C_4 halogenalkilo, OR^{4a} ir $S(O)_mR^{9a}$; arba fenilas, pasirinktinai pakeistas 1-3 pakaitais, nepriklausomai parinktais iš grupės, susidedančios iš halogeno, ciano, nitro, C_1-C_4 alkilo, C_2-C_4 alkenilo, C_2-C_4 alkinilo, C_1-C_4 halogenalkilo, C_2-C_4 halogenalkenilo, $C(X)R^{7a}$, $C(O)OR^{8a}$, $C(O)NR^{11}R^{12}$, OR^{4a}, C_2-C_6 alkoksialkilo, $S(O)_mR^{9a}$, $S(O)_2NR^{11}R^{12}$, $NR^{5a}R^{6a}$, $OC(O)R^{7a}$ ir $N(R^{10})C(O)R^{7a}$;

kiekvienas R^{13} yra nepriklausomai H, C_1-C_6 alkilas, C_1-C_6 halogenalkilas, C_2-C_6 alkenilas, C_2-C_6 halogenalkenilas, C_2-C_6 alkinilas arba C_2-C_6 halogenalkinilas; arba C_3-C_7 cikloalkilas, C_4-C_8 cikloalkilalkilas, C_6-C_{14} cikloalkilcikloalkilas arba C_5-C_7 cikloalkenilas, kiekvienas pasirinktinai pakeistas 1-4 pakaitais, nepriklausomai parinktais iš grupės, susidedančios iš halogeno, ciano, nitro, C_1-C_4 alkilo,

C_1-C_4 halogenalkilo, OR^{4a} ir $S(O)_mR^{9a}$;

kiekvienas R^{14} yra nepriklausomai C_3-C_7 cikloalkilas, C_4-C_8 cikloalkilalkilas, C_6-C_{14} cikloalkilcikloalkilas arba C_5-C_7 cikloalkenilas, kiekvienas pasirinktinai pakeistas 1-4 pakaitais, nepriklausomai parinktais iš grupės, susidedančios iš halogeno, ciano, nitro, C_1-C_4 alkilo, C_1-C_4 halogenalkilo, OR^{4a} ir $S(O)_mR^{9a}$; arba C_1-C_6 alkilas, C_2-C_6 alkenilas arba C_2-C_6 alkinilas, kiekvienas pakeistas 1-4 pakaitais, nepriklausomai parinktais iš grupės, susidedančios iš ciano, nitro, OR^4, NR^5R^6, $C(X)R^7$, $C(O)OR^8$, $C(O)NR^{11}R^{12}$, $S(O)_mR^9$ ir $S(O)_2NR^{11}R^{12}$; arba fenilas, naftalenilas arba 5- arba 6-naris heteroaromatinis žiedas, kiekvienas pasirinktinai pakeistas 1-5 pakaitais, nepriklausomai parinktais iš grupės, susidedančios iš halogeno, ciano, nitro, OR^4, NR^5R^6, C_1-C_4 alkilo, C_2-C_4 alkenilo, C_2-C_4 alkinilo, C_1-C_4 halogenalkilo, C_2-C_4 halogenalkenilo, C_2-C_6 alkoksialkilo, $C(X)R^7$, $C(O)OR^8$, $C(O)NR^{11}R^{12}$, $S(O)_mR^9$, $S(O)_2NR^{11}R^{12}$, $OC(O)R^{7a}$ ir $N(R^{10})C(O)R^{7a}$;

kiekvienas R^{15} yra nepriklausomai C_1-C_6 alkilas, C_1-C_6 halogenalkilas, C_2-C_6 alkenilas, C_2-C_6 halogenalkenilas, C_2-C_6 alkinilas arba C_2-C_6 halogenalkinilas; arba C_3-C_7 cikloalkilas, C_4-C_8 cikloalkilalkilas arba C_5-C_7 cikloalkenilas, kiekvienas pasirinktinai pakeistas 1-4 pakaitais, nepriklausomai parinktais iš grupės, susidedančios iš halogeno, ciano, nitro, C_1-C_4 alkilo, C_1-C_4 halogenalkilo, OR^{4a} ir $S(O)_mR^{9a}$; arba fenilas, pasirinktinai pakeistas 1-5 pakaitais, nepriklausomai parinktais iš grupės, susidedančios iš halogeno, ciano, nitro, OR^4, NR^5R^6, C_1-C_4 alkilo, C_2-C_4 alkenilo, C_2-C_4 alkinilo, C_1-C_4 halogenalkilo, C_2-C_4 halogenalkenilo, C_2-C_6 alkoksialkilo, $C(X)R^7$, $C(O)OR^8$, $C(O)NR^{11}R^{12}$, $S(O)_mR^9$, $S(O)_2NR^{11}R^{12}$, $OC(O)R^{7a}$ ir $N(R^{10})C(O)R^{7a}$;

kiekvienas m yra nepriklausomai 0, 1 arba 2; ir

n yra 0, 1, 2, 3 arba 4;

maždaug 0,0001-1 masės % sėklų kiekio prieš apdorojimą.

---

(51) Int.Cl. ***A23F 5/00*** (2006.01)
A23F 5/10 (2006.01)
A23F 5/24 (2006.01)
A23F 5/40 (2006.01)

(11) **2436269**

(96) 10820887.7

(96) 2010 06 23

(97) 2012 04 04

(97) 2014 11 26

(86) PCT/RU2010/000349

(86) 2010 06 23

(87) WO 2011/040832

(87) 2011 04 07

(30) 2009136251, 2009 10 01, RU

(72) Shakhin, Khikmat Vadi, RU

(73) Shakhin, Khikmat Vadi, Moskva 121433, RU

(74) Liucija JANICKAITĖ, 29, Inpatra UAB, Šeškinės g. 59-53, LT-07162 Vilnius, LT

(54) Kavos kompozicija, susidedanti iš tirpios, sublimuotos ir smulkiai sumaltos natūralios skrudintos kavos, kuri turi šviežiai skrudintos natūralios kavos skonį ir aromatą, ir minėtos kompozicijos gamybos būdas

Apibrėžties punktai: 7, brėžiniai: 0.

(57) 1. Kavos kompozicija, apimanti: tirpią, sublimuotą kavą ir natūralios skrudintos kavos miltelius, turinčios šviežiai užpiltos natūralios kavos skonį ir aromatą, kur natūralios skrudintos kavos milteliai, kurių kiekis yra nuo 4 iki 30 masės %, ir kurių grūdelių dydis yra nuo 65 mikronų iki 200 mikronų, tolygiai paskirstomi po struktūriškai vienalytes, išpustas, sublimuotas granules, nuo šviesiai iki tamsiai rudos spalvos, kurios gaminamos išputojant koncentruotą skystą kavos ekstraktą ir natūralią skrudintą kavą, ir kur sublimuotos kavos tirpinimo greitis ir kompozicijoje esančių natūralios skrudintos kavos miltelių aromato ir skonio ekstrahavimo greitis, pridedant karšto 96 °C temperatūros vandens, sutampa.

2. Kavos kompozicija pagal 1 punktą, b e s i s k i r i a n t i tuo, kad kavos kompozicija apima kavos pupelių aliejų.

3. Kavos kompozicijos, tirpios, sublimuotos kavos, turinčios šviežiai užpiltos natūralios kavos skonį ir aromatą, pagrindu, gamybos būdas, kur į koncentruotą skystą kavos ekstraktą prieš išputojimą, ankstesnį už sublimavimą, prideda natūralios skrudintos kavos miltelių, kurių grūdelių dydis yra nuo 65 mikronų iki 200 mikronų, tuo būdu smulkus malimas užtikrina pastovų kiekį skrudintos kavos miltelių sublimuotose granulėse, ir natūralios skrudintos kavos miltelių aromato ir skonio ekstrahavimo greitis ir sublimuotos kavos tirpinimo greitis puodelyje, pridedant 96 °C temperatūros vandens, sutampa.

4. Būdas pagal 3 punktą, b e s i s k i r i a n t i s tuo, kad natūralios skrudintos kavos milteliai, dedami į koncentruotą skystą kavos ekstraktą, gaunami iš vienos rūšies žalių kavos pupelių arba jų mišinio.

5. Būdas pagal 3 punktą, b e s i s k i r i a n t i s tuo, kad atskirai skrudinama kiekviena žalių kavos pupelių rūšis arba skrudinama vienu metu mišinyje.

6. Būdas pagal 3 punktą, b e s i s k i r i a n t i s tuo, kad į koncentruotą skystą kavos ekstraktą gali būti pridedama natūralios skrudintos kavos miltelių kartu su netirpiais maisto priedais ir (arba) aromatiniu koncentratu.

7. Būdas pagal 3 punktą, b e s i s k i r i a n t i s tuo, kad pakuojant arba prieš pakuojant į galutinį produktą dedama kavos aliejaus.

---

(51) Int.Cl. ***A61B 17/34*** (2006.01)
A61M 25/06 (2006.01)
(11) **1807009**
(96) 05823438.6
(96) 2005 10 05
(97) 2007 07 18
(97) 2014 11 26
(86) PCT/US2005/036110
(86) 2005 10 05
(87) WO 2006/042090
(87) 2006 04 20
(30) 616238 P, 2004 10 05, US
641551 P, 2005 01 04, US
(72) BANKIEWICZ, Krzysztof, US
SOMMER, Jurg, M., US
(73) GENZYME CORPORATION, Cambridge, MA 02142, US
The Regents of the University of California, Oakland, CA 94607, US
(74) Liudmila GERASIMOVIČ, 9, Į „Liudmila Gerasimovič, Patentinis patikėtinis“, Vingrių g. 13-42, LT-01141 Vilnius, LT
(54) Pakopinė kaniulė
Apibrėžties punktai: 18, brėžiniai: 9.
(57) 1. Pakopinė kaniulė (2), skirta medžiagos pateikimui į centrinę nervų sistemą, kur pakopinė kaniulė turi išorinį diametrą, distalinį galą, proksimalinį galą ir spindį, besitęsiantį tarp proksimalinio ir distalinio galų, kur pakopinė kaniulė turi du ar kelis koaksialiai išdėstytus segmentus, kur kiekvienas segmentas turi išorinį diametrą kuris apibrėžia kaniulės išorinį diametrą, kur segmentų išorinis diametras yra skirtingas, b e s i s k i r i a n t i s tuo, kad kaniulės paviršius, kuris kontaktuoja su pateiktina medžiaga yra iš kvarcinio stiklo.

2. Pakopinė kaniulė pagal 1 punktą, kur kaniulė turi pateiktiną medžiagą.

3. Pakopinė kaniulė pagal 1 arba 2 punktą, kur kaniulė turi du, tris, keturis, penkis arba šešis koaksialiai išdėstytus segmentus.

4. Pakopinė kaniulė bet kurį vieną iš 1-3 punktų, kur segmentų išorinis diametras mažėja einant nuo kaniulės proksimalinio galo į distalinį galą.

5. Pakopinė kaniulė pagal bet kurį vieną iš 1-4 punktų, kur kaniulės išorinis diametras yra pastovus.

6. Pakopinė kaniulė pagal bet kurį vieną iš 1-5 punktų, kur kaniulė papildomai turi vieną arba kelis vamzdinius komponentus (1, 3), besitęsiančius per kaniulės spindį.

7. Pakopinė kaniulė pagal 6 punktą, kur bent vienas vamzdinis komponentas apima kvarcinio stiklo vamzdelį.

8. Pakopinė kaniulė pagal 7 punktą, kur kaniulė papildomai apima FEP vamzdelį, išsidėsčiusį aplink kvarcinio stiklo vamzdelį.

9. Pakopinė kaniulė pagal bet kurį vieną iš 1-8 punktų, kur vienas arba keli segmentai padaryti iš nerūdijančio plieno.

10. Pakopinė kaniulė pagal 9 punktą, kur vieno arba kelių nerūdijančio plieno segmentų spindis yra apdengtas vienu arba keliais polimerais.

11. Pakopinė kaniulė pagal bet kurį vieną iš 1-10 punktų, kur kaniulė apima penkis nerūdijančio plieno segmentus.

12. Pakopinė kaniulė pagal bet kurį vieną iš 1-11 punktų, kur bent vienas vamzdinis komponentas tęsiasi nuo 1 mm iki 10 mm nuo kaniulės distalinio galo.

13. Pakopinė kaniulė pagal bet kurį vieną iš 1-12 punktų, kur pateiktina medžiaga apima AAV vektorių.

14. Kaniulės komplektas apimantis: kaniulę (2) pagal bet kurį vieną iš 1-13 punktų; ir
rezervuarą, apimantį AAV vektorių, pateiktiną per kaniulę, kur rezervuaras funkcionaliai yra sujungtas su kaniulės spindžiu.

15. Kaniulės komplektas pagal 14 punktą, kur rezervuaras apima švirkštą (4).

16. Kaniulės komplektas pagal 14 arba 15 punktą, kur kaniulės komplektas papildomai apima siurblį, kuris yra funkcionaliai sujungtas su švirkštu.

17. Kaniulės komplektas pagal 16 punktą, kur siurblys gali būti programuojamas.

18. Kaniulės komplektas pagal bet kurį vieną iš 14-17 punktų, kur rezervuaras funkcionaliai yra sujungtas su vamzdžiu, besitęsiančiu per kaniulės spindį.

---

(51) Int.Cl. ***A61F 6/18*** (2006.01)
(11) **2632399**
(96) 11835654.2
(96) 2011 10 20
(97) 2013 09 04
(97) 2014 12 17
(86) PCT/EP2011/068364
(86) 2011 10 20
(87) WO 2012/055766
(87) 2012 05 03

(30) 11158273, 2011 03 15, EP
201161453026 P, 2011 03 15, US
408316 P, 2010 10 29, US

(72) FRANKENNE, Francis, BE
GERKENS, Vincent, BE

(73) Odyssea Pharma S.p.r.l., 4460 Grâce-Hollogne, BE

(74) Liudmila GERASIMOVIČ, 9, Ll „Liudmila Gerasimovič, Patentinis patikėtinis“, Vingrių g. 13-42, LT-01141 Vilnius, LT

(54) Įtaisas įterpimui į gimdos vidų

Apibrėžties punktai: 16, brėžiniai: 38.

(57) 1. Įterpiklis (100), turintis proksimalinį (20) ir distalinį (30) galą, skirtas gimdos vidinio įtaiso (IUD) (120), prie kurio yra prikabintas ištraukimo siūlas (130), įterpimui ir pozicionavimui, kur minėtas įterpiklis (100) apima: a) plunžerį (102), turintį centrinę išilginę ašį, padarytą tuščiaviduriam apsauginiam vamzdeliui (110) slidžiai įkišti, kur plunžerio (102) distalinis (30) galas yra konfigūruotas išardomam sujungimui su IUD (120), kurio apsauginis vamzdelis (110) yra konfigūruotas taip, kad apdengtų IUD (120) su slydimo galimybe;

b) rankeną (104), prijungtą prie plunžerio (102) proksimalinio (20) galo; ir

c) išilginį elementą (150), kuris tęsiasi distaline (30) kryptimi plunžerio (102) atžvilgiu, kur išilginis elementas (150) turi trinties kontaktinį paviršių (152), su kuriuo apsauginis vamzdelis (110) gali dėl trinties susikabinti,

b e s i s k i r i a n t i s tuo, kad išilginis elementas sudaro dalį rankenos (104), kur trinties kontaktinio paviršiaus (152) susikabinimas dėl trinties su apsauginiu vamzdeliu (110) gali būti paleidžiamas rankiniu būdu ir kur trinties kontaktinio paviršiaus (152) susikabinimas dėl trinties su apsauginiu vamzdeliu (110) didina pasipriešinimą apsauginio vamzdelio (110) slydimui plunžerio (102) atžvilgiu.

2. Įterpiklis (100) pagal 1 punktą, kur išilginis elementas (150) yra iš esmės fiksuotas plunžerio (102) atžvilgiu ir sukonfigūruotas taip, kad gautų jėgos poveikį iš esmės radialine kryptimi plunžerio (102) centrinės išilginės ašies atžvilgiu, kur jėga yra taikoma per apsauginį vamzdelį (trinties kontaktinis paviršius (152) yra su apsauginio vamzdelio (110) rankiniu paleidimu.

3. Įterpiklis (100) pagal 2 punktą, kur trinties kontaktinis paviršius (152) yra išilginiame kreipiančiame bėgiuke (156), kur apsauginis vamzdelis (110) yra padarytas proksimaliniame (20) gale su manžete (116), ir kur išilginis kreipiantis bėgiukas (156) ir manžetė (116) yra sujungti su slydimo galimybe.

4. Įterpiklis (100) pagal bet kurį iš 1-3 punktų, kur išilginis elementas (150) apima išilginį kreipiantįjį lizdą (151) ir manžetę (116), kuri yra padaryta su T formos iškyša (153), kur lizdas, kuriame T formos iškyša (153) slystamai apsupta, leidžia apsauginiam vamzdeliui (110) slysti apsauginio elemento (150) atžvilgiu.

5. Įterpiklis (100) pagal bet kurį iš 1-4 punktų, kur plunžeris (102) yra padarytas su išilginiu grioveliu, skirtu siūlui (130) talpinti.

6. Įterpiklis (100) pagal bet kurį iš 1-5 punktų, kur plunžeris baigiasi distaline viršūne, kuri konfigūruota taip, kad išardomai sukabintų su IUD (120) centrinio strypelio (124) proksimaliniu (20) galu.

7. Įterpiklis (100) pagal bet kurį iš 1-6 punktų, papildomai apimantis apsauginį vamzdelį (110), turintį centrinį spindį, kuriuo juda plunžeris (102), kur apsauginio vamzdelio (110) distalinis (30) galas yra konfigūruotas, kad priimtų gimdos vidinį įtaisą (IUD) (120).

8. Įterpiklis (100) pagal 7 punktą, kur apsauginis vamzdelis (110) papildomai apima antbriaunį (114), nebūtinai slystamą, ant apsauginio vamzdelio (110) paviršiaus, padarytą šlietis prie gimdos kaklelio (210) įėjimo, kad neleistų apsauginio vamzdelio (110) tolimesnio įterpimo į gimdos ertmę (222).

9. Įterpiklis (100) pagal 7 arba 8 punktą, kur:

- IUD (120) yra T formos IUD, apimantis porą sparnelių (122), kurių kiekvienas turi suapvalintą sparnelio galiuką, kur sparneliai fiksuoti prie centrinio strypelio (124), minėtam IUD (120) esant plunžerio(102) distaliniame (30) gale;

- apsauginis vamzdelis (110) fiksuotu būdu yra prijungtas prie pirmo atskiro kontaktinio elemento (170) ir plunžeris (102) fiksuotu būdu yra prijungtas prie

antro atskiro kontaktinio elemento (172), kur pirmas (170) ir antras (172) atskiri kontaktiniai elementai yra slystamai sujungti vienas su kitu ir konfigūruoti taip, kad jie dėl trinties susikabintų kartu, taip padidinant pasipriešinimą apsauginio vamzdelio (110) slydimui plunžerio (102) atžvilgiu, pasirinktinai, pirmoje atskiroje padėtyje (P1), kuri atitinka apsauginio vamzdelio (110) padėtį, kai jis dengia bent dalį IUD (120) sparnelių (122), kai IUD (120) centrinis strypelis (124) yra sukabintas su plunžerio (102) distaliniu (30) galu.

10. Įterpiklis (100) pagal bet kurį iš 7-9 punktų, kur

- IUD (120) yra T formos IUD, apimantis porą sparnelių (122), kurių kiekvienas turi suapvalintą sparnelio galiuką, kur sparneliai fiksuoti prie centrinio strypelio (124), minėtam IUD (120) esant plunžerio(102) distaliniame (30) gale;

- apsauginis vamzdelis (110) fiksuotu būdu yra prijungtas prie trečio atskiro kontaktinio elemento (170‘) ir plunžeris (102) fiksuotu būdu yra prijungtas prie ketvirto atskiro kontaktinio elemento (174), kur

trečias (170‘) ir ketvirtas (174) atskiri kontaktiniai elementai yra slystamai sujungti vienas su kitu ir konfigūruoti taip, kad jie susikabintų kartu, taip padidinant pasipriešinimą apsauginio vamzdelio (110) slydimui plunžerio (102) atžvilgiu, pasirinktinai, antroje atskiroje padėtyje (P2), kuri atitinka apsauginio vamzdelio (110) padėtį, kai jis dengia bent dalį IUD (120) centrinio strypelio ir sparneliai yra išskleisti, kai IUD (120) centrinis strypelis (124) yra sukabintas su plunžerio (102) distaliniu (30) galu.

11. Įterpiklis (100) pagal 10 punktą apimantis požymius pagal 9 punktą, kur pirmas (170) ir trečias (170’) atskiri kontaktiniai elementai yra vienas ir tas pats.

12. Įterpiklis (100) pagal bet kurį iš 7-11 punktų, kur:

- IUD (120) yra T formos IUD, apimantis porą sparnelių (122), kurių kiekvienas turi suapvalintą sparnelio galiuką, kur sparneliai fiksuoti prie centrinio strypelio (124), minėtam IUD (120) esant plunžerio (102) distaliniame (30) gale;
- apsauginis vamzdelis (110) fiksuotu būdu yra prijungtas prie penkto atskiro kontaktinio elemento (170‘‘) ir plunžeris (102) fiksuotu būdu yra prijungtas prie

šešto atskiro kontaktinio elemento (176), kai penktas (170‘‘) atskiras kontaktinis elementas ir šeštas (176) atskiras kontaktinis elementas yra slystamai sujungti vienas su kitu ir sukonfigūruoti taip, kad jie susikabintų kartu, taip sustabdant apsauginio vamzdelio (110) slydimą plunžerio (102) atžvilgiu, pasirinktinai, trečioje atskiroje padėtyje (P3) kuri atitinka apsauginio vamzdelio (110) išsidėstymą, kur IUD (120) centrinis strypelis yra neuždengtas, kai IUD (120) centrinis strypelis (124) yra sukabintas su plunžerio (102) distaliniu (30) galu.

13. Įterpiklis (100) pagal 12 punktą, apimantis požymius pagal 9 ir 10 punktus, kur pirmas (170), trečias (170’) ir penktas (170“) atskiri kontaktiniai elementai yra vienas ir tas pats.

14. Įterpiklio (100) mazgas, apimantis:

- įterpiklį pagal bet kurį vieną iš 1 - 4, 6 arba 9 – 13 punktus, apimant požymius pagal 5 ir 7 punktus, ir
- T formos gimdos vidinį įtaisą (IUD) (120), apimantį porą sparnelių (122), kurių kiekvienas turi suapvalintą sparnelio galiuką, kur sparneliai fiksuoti prie centrinio strypelio (124), minėtam IUD (120) esant plunžerio (102) distaliniame (30) gale, kur IUD papildomai apima ištraukimo siūlą (130), prijungtą viename gale, geriausiai, prie strypelio (124), kur ištraukimo siūlas (130) eina išilgai išilginio griovelio, skirto ištraukimo siūlo (130) talpinimui.

15. Įterpiklio mazgo pagal 14 punktą, turinčio IUD (120) su sparneliais (122) apsauginio vamzdelio (110) išorėje įterpimui į gimdos kaklelį (222), užtaisymo būdas, apimantis stadijas, kuriose:

a) laiko atpalaiduotą ištraukimo siūlą (130);

b) kiek perstumia apsauginį vamzdelį (110) distaliai per plunžerį (102), kol apsauginis vamzdelis (110) išsidėsto taip, kad IUD (120) sparnelių galiukai galėtų iš dalies išsikišti iš apsauginio vamzdelio (110) bet liestųsi, kai IUD (120) centrinis strypelis yra susikabinęs su plunžerio (102) distaliniu (30) galu;

c) suaktyvina trinties kontakto paviršiaus (152) susikabinimą dėl trinties su apsauginiu vamzdeliu (110) taip, kad užfiksuotų apsauginio vamzdelio (110) padėtį plunžerio (102) atžvilgiu; ir

d) įtempia ištraukimo siūlą (130), kur IUD (120) eina apsauginio vamzdelio centrinio spindžio viduje, kol IUD sparneliai (122) uždengti apsauginiu vamzdeliu (110) ir UID (120) sparnelių galiukai (126) iš dalies išsikiša (geriausiai pusiau išsikiša) iš apsauginio vamzdelio (110), bet liečiasi, ir IUD (120) proksimalinis (20) galas yra susikabinęs su plunžerio (102) distaliniu (30) galu;

e) tuo būdu užtaiso įterpiklio mazgą.

16. Įterpiklio mazgo pagal 14 punktą, turinčio IUD (120) su sparneliais (122) apsauginio vamzdelio (110) išorėje įterpimui į gimdos kaklelį (222), užtaisymo būdas, apimantis stadijas, kuriose:

a) įtempia ištraukimo siūlą (130) taip, kad IUD (120) proksimalinis (20) galas būtų susikabinęs su plunžerio (102) distaliniu (30) galu; ir

b) kiek perstumia apsaugantį vamzdelį (110) distaliai per plunžerį (102), kol IUD sparneliai (122) yra uždengti apsauginiu vamzdeliu (110) ir IUD (120) sparnelių galiukai (126) iš dalies išsikiša iš apsauginio vamzdelio (110), bet liečiasi;

e) tuo būdu užtaiso įterpiklio mazgą.

---

(51) Int.Cl. ***A61J 3/00*** (2006.01)
G01N 21/95 (2006.01)
(11) **2638891**
(96) 13171350.5
(96) 2005 06 09
(97) 2013 09 18
(97) 2014 12 17
(30) 578245 P, 2004 06 09, US
621992 P, 2004 10 25, US
(72) Clarke, Allan, J., US
Doughty, David, George, GB
Fiesser, Frederick, H., US
Rudd, David, R., GB
Tainsh, David, A., GB
Wagner, David, S., US
(73) GlaxoSmithKline LLC, Wilmington, Delaware 19808, US
(74) Reda ŽABOLIENĖ, 7, Advokatės Redos Žabolienės kontora METIDA, Verslo centras VERTAS, Gynėjų g. 16, LT-01109 Vilnius, LT

(54) Farmacinių produktų gavimo būdas
Apibrėžties punktai: 18, brėžiniai: 7.

(57) 1. Farmacinio produkto gavimo būdas (3000), b e s i s k i r i a n t i s tuo, kad apima:
daugybės nešiklio substratų (1000) pateikimą;
farmaciniu požiūriu aktyvaus agento dozės (2000) kiekvienam iš minėtų daugybės nešiklio substratų (1000) pateikimą;
minėtų daugybės nešiklio substratų (1000) nepertraukiamą judėjimą kryptimi; ir
minėtos aktyvaus agento dozės (2000) paskirstymą iš paskirstymo modulio (420) ant kiekvieno iš minėtų daugybės nešiklio substratų (1000), kur minėta daugybė nešiklio substratų (1000) tęsia judėjimą minėta kryptimi, kur stumiant paskirstymo modulį (420) kryptimi, skersai krypčiai, kuria juda nešiklio substratai (1000), kaip dozės agentas (2000), yra paskirstomas.

2. Būdas pagal 1 punktą, b e s i s k i r i a n t i s aktyvaus agento dozės paskirstymu (2000), tuo metu stumiant paskirstymo modulį (420) X- ir Y- ašių kryptimi.

3. Būdas pagal 2 punktą, b e s i s k i r i a n t i s tuo, kad paskirstymo pakopa yra vykdoma paskirstymo moduliu (420), kuris juda X-tipo keliu.

4. Būdas pagal 1, 2 arba 3 punktą, b e s i s k i r i a n t i s farmacinio produkto kokybės kontrolės pateikimo pakopa, kur tuo tarpu minėta daugybė nešiklio substratų (1000) tęsia judėjimą minėta kryptimi.

5. Būdas pagal bet kurį iš ankstesnių punktų, b e s i s k i r i a n t i s tuo, kad minėtos aktyvaus agento dozės (2000) minėtas paskirstymas ant kiekvieno iš minėtų daugybės nešiklio substratų (1000) yra atliekamas vibracija.

6. Būdas pagal bet kurį iš ankstesnių punktų, b e s i s k i r i a n t i s minėto aktyvaus agento paskirstymu (2000), kaip skysčio lašelių (2100) ant substratų (1000), kurie yra tabletės, minėtos aktyvaus agento dozės (2000) ant kiekvieno iš minėtų daugybės nešiklio substratų (1000) džiovinimu.

7. Būdas pagal bet kurį iš ankstesnių punktų, b e s i s k i r i a n t i s dangalo taikymu (2300) virš minėtos aktyvaus agento dozės (2000) ant kiekvieno iš minėtų daugybės nešiklio substratų (1000) ir/arba identifikavimo žymens uždėjimu ant kiekvieno iš minėtų daugybės nešiklio substratų (1000).

8. Būdas pagal bet kurį iš ankstesnių punktų, b e s i s k i r i a n t i s:
minėtos aktyvaus agento dozės (2000), kurią perneša kiekvienas iš minėtų daugybės nešiklio substratų (1000), kiekio nustatymu; ir
minėtų daugybės nešiklio substratų (1000) pastoviu judėjimu minėta kryptimi, tuo tarpu nustatant minėtos aktyvaus agento dozės (2000), kurią perneša kiekvienas iš minėtų daugybės nešiklio substratų (1000), minėtą kiekį.

9. Būdas pagal 8 punktą, b e s i s k i r i a n t i s spektroskopijos ant kiekvieno iš minėtų daugybės nešiklio substratų (1000) vykdymu, siekiant nustatyti minėtos aktyvaus agento dozės (2000), kurią perneša kiekvienas iš minėtų daugybės nešiklio substratų (1000), minėtą kiekį.

10. Būdas pagal 9 punktą, b e s i s k i r i a n t i s cheminio vaizdinimo, naudojant minėtą spektroskopiją su židinio plokštumos matricos detektoriumi, vykdymu.

11. Būdas pagal 8 punktą, b e s i s k i r i a n t i s:
minėtos aktyvaus agento dozės (2000), kurią perneša kiekvienas iš minėtų daugybės nešiklio substratų (1000) minėto kiekio nustatymu, naudojant optinę profilometriją; ir
minėtų daugybės nešiklio substratų (1000) pastoviu judėjimu minėta kryptimi, tuo metu vykdant minėtą optinę profilometriją.

12. Būdas pagal bet kurį iš ankstesnių punktų, b e s i s k i r i a n t i s:
minėtos aktyvaus agento dozės (2000), kuri bus paskirstyta ant kiekvieno iš minėtų daugybės nešiklio substratų (1000), kiekio nustatymu prieš minėtos aktyvaus agento dozės (2000) paskirstymą; ir
minėtų daugybės nešiklio substratų (1000) pastoviu judėjimu minėta kryptimi, tuo tarpu nustatant minėtos aktyvaus agento dozės (2000), kuri bus paskirstyta ant kiekvieno iš minėtų daugybės nešiklio substratų (1000), minėtą kiekį.

13. Būdas pagal 12 punktą, b e s i s k i r i a n t i s:
minėtos aktyvaus agento dozės (2000), kuri bus paskirstyta ant kiekvieno iš minėtų daugybės nešiklio substratų (1000), lašelių (2100) vaizdo gavimu, kur minėtų lašelių (2100) minėtas vaizdas yra daromas ore kritimo metu;
minėtos aktyvaus agento dozės (2000), kuri bus paskirstyta ant kiekvieno iš minėtų daugybės nešiklio substratų (1000), kiekio nustatymu, mažiausiai iš dalies minėto lašelio (2100) minėto vaizdo pagrindu.

14. Būdas pagal bet kurį iš ankstesnių punktų, b e s i s k i r i a n t i s:
kiekvieno iš minėtų daugybės nešiklio substratų (1000), po minėtos aktyvaus agento dozės (2000) paskirstymo ant jų pirmojo vaizdo gavimu;
minėtos aktyvaus agento dozės (2000) ant kiekvieno iš minėtų daugybės nešiklio substratų (1000) padėties nustatymu minėto pirmojo vaizdo pagrindu; ir

kiekvieno iš minėtų daugybės nešiklio substratų (1000) pastoviu judėjimu minėta kryptimi, kol gaunamas pirmasis vaizdas.

15. Būdas pagal bet kurį iš ankstesnių punktų, b e s i s k i r i a n t i s:
kiekvieno iš minėtų daugybės nešiklio substratų (1000) antrojo vaizdo gavimu prieš paskirstant minėtą aktyvaus agento dozę (2000) ant kiekvieno iš minėtų daugybės nešiklio substratų (1000); ir
kiekvieno iš minėtų daugybės nešiklio substratų (1000) patikrinimu minėto antrojo vaizdo pagrindu.

16. Būdas pagal 12 punktą, b e s i s k i r i a n t i s minėtos aktyvaus agento dozės (2000) minėto paskirstymo realaus laiko kontrolės vykdymu, siekiant nustatyti minėtos aktyvaus agento dozės (2000), kuri bus paskirstyta ant kiekvieno iš minėtų daugybės nešiklio substratų (1000), minėtą kiekį.

17. Būdas pagal 16 punktą, b e s i s k i r i a n t i s minėtos aktyvaus agento dozės (2000), kuri bus paskirstyta ant kiekvieno iš minėtų daugybės nešiklio substratų (1000), minėto kiekio sureguliavimu mažiausiai iš dalies minėto realaus laiko kontrolės pagrindu.

18. Būdas pagal 16 punktą, b e s i s k i r i a n t i s minėtos aktyvaus agento dozės (2000), kuri bus paskirstyta ant kiekvieno iš minėtų daugybės nešiklio substratų (1000), padėties sureguliavimu mažiausiai iš dalies realaus laiko tikrinimo pagrindu.

---

(51) Int.Cl. ***A61J 3/07*** (2006.01)
A61K 9/48 (2006.01)
(11) **2595596**
(96) 11743107.2
(96) 2011 07 12
(97) 2013 05 29
(97) 2015 01 14
(86) PCT/FR2011/051655
(86) 2011 07 12
(87) WO 2012/017149
(87) 2012 02 09
(30) 1055844, 2010 07 19, FR
(72) EL GLAOUI, Mehdi, CH
EL GLAOUI, Guillaume, FR
HOFFELT, Jean, FR
FONTAINE, Jean-Pierre, FR
(73) Duo-Ge, 92100 Boulogne-Billancourt, FR
(74) Jurga PETNIŪNAITĖ, 51, AAA Law, J.Jasinskio g. 16A, LT-03163 Vilnius, LT
(54) Įtaisas ir įranga mažiausiai dviem medicininėms kapsulėms sujungti suklijuojant
Apibrėžties punktai: 10, brėžiniai: 6.
(57) 1. Įtaisas (1; 1') mažiausiai dviem medicininėms kapsulėms (A, B; A', B') sujungti suklijuojant, b e s i s k i r i a n t i s tuo, kad įtaisas apima bent vieną matricą (10; 10'), kuri bent iš dalies atriboja įdubą (15; 15'), skirtą kapsulėms (A, B; A', B') talpinti, ir kamerą (16; 16'), ši įduba ir kamera yra atskirtos viena nuo kitos deformuojama matricos sienele (14; 14'), kur matrica sukonstruota elastingai judėti dėl jos kameros (16; 16') pneumatinio veiksmo iš pirmosios konfigūracijos, kur matricos įduba (15; 15') priima kapsules su tarp jų įterptais klijais (Z; Z'), į antrąją konfigūraciją, kur deformuojama matricos sienelė (14; 14') bent iš dalies apgaubia kapsules lanksčia deformacija tokiu būdu, kad bent iš dalies atitveria šias kapsules tarp deformuojamos sienelės ir įdubos dugno, siekiant sutapdinti jas ir įspausti vieną į kitą.

2. Įtaisas pagal 1 punktą, b e s i s k i r i a n t i s tuo, kad matrica (10; 10') yra sukonstruota judėti iš jos pirmosios konfigūracijos į antrąją konfigūraciją dėl pneumatinio slėgio, kuris išpučia kamera (16; 16').

3. Įtaisas pagal 2 punktą, b e s i s k i r i a n t i s tuo, kad įduba (15) kapsulių (A, B) centravimui turi įgaubtą dugną (15_1), kuris apribotas matrica (10), ir tuo, kad, kai matrica yra pirmojoje konfigūracijoje, deformuojama sienelė (14) iš įdubos pusės turi iš esmės kūgišką paviršių (15_2), susieinantį link įdubos dugno.

4. Įtaisas pagal vieną iš 2 arba 3 punktų, b e s i s k i r i a n t i s tuo, kad įtaisas turi standų įdėklą (22'), skirtą priimti ir išlyginti vieną iš kapsulių (A'), kuris įstatytas į matricos (10') pagrindą (12'), nuo kurio tęsiasi deformuojama sienelė (14) ir kuris formuoja dugną įdubai (15').

5. Įtaisas pagal bet kurį iš 2-4 punktų, b e s i s k i r i a n t i s tuo, kad deformuojama sienelė (14; 14') turi didesnę gebą lanksčiai deformacijai nei likusi matrica (10; 10'), kuri tuo tikslu, pavyzdžiui, sutvirtinta standumo briauna (28) ir (arba) yra storesnė, ir (arba) įdėklu (22') palaikoma tinkamoje padėtyje.

6. Įtaisas pagal bet kurį iš 2-5 punktų, b e s i s k i r i a n t i s tuo, kad įtaisas turi tiek atramą (20; 20') matricai (10; 10') pritvirtinti, kuri atriboja kanalą (23, 23') kamerai (16; 16') pripusti, tiek pneumatinę paskirstymo plokštelę (25; 25'), ant kurios sumontuota tvirtinimo atrama (20; 20') ir kuri kartu teikia pripūtimo kanalus (23; 23'), išeinančius į atitinkamas kameras (16; 16'), apribotas arba tuo pačiu skaičiumi atskirų matricų (10; 10'), arba bendra matrica.

7. Įtaisas pagal 6 punktą, b e s i s k i r i a n t i s tuo, kad pneumatinėje paskirstymo plokštelėje (25') taip pat yra bent vienas kanalas ($22'_2$) suklijuotoms kapsulėms (A', B') apipūsti, kuris išeina į kiekvieną įdubą (15').

8. Įtaisas pagal 1 punktą, b e s i s k i r i a n t i s tuo, kad matrica sukonstruota judėti iš jos pirmosios konfigūracijos į antrąją konfigūraciją dėl pneumatinio vakuumo, kuris išsiurbia orą iš jos kameros.

9. Įranga mažiausiai dviem medicininėms kapsulėms (A, B; A', B') sujungti suklijuojant, b e s i s k i r i a n t i tuo, kad įrangą sudaro:

- mažiausiai vienas sujungimo įtaisas (1; 1') pagal bet kurį iš ankstesnių punktų,
- pirmosios priemonės (40) pirmajai iš sujungiamų kapsulių (A, A') pateikti į įtaiso matricą (10; 10'), kai toji matrica yra pirmoje konfigūracijoje;
- antrosios priemonės (50) antrajai sujungiamajai kapsulei (B, B') pateikti į įtaiso matricą, kai toji matrica yra pirmoje konfigūracijoje;
- taikymo priemonės (60) klijams (Z; Z') užtepti ant kapsulės (-ių), priimtos (-ų) įtaiso matricoje, kai toji matrica yra pirmoje konfigūracijoje,
- pavaros priemonės (30), skirtos santykiniam judėjimui tarp įtaisų (1; 1'), iš vienos pusės, ir pirmųjų priemonių (40), antrųjų priemonių (50) ir taikymo priemonių (60), iš kitos pusės,
- ir valdymo priemonės, ypač pneumatinio valdymo priemonės, matricai (10; 10') keisti tarp jos pirmosios ir antrosios konfigūracijų.

10. Įranga pagal 9 punktą, b e s i s k i r i a n t i tuo, kad pavaros priemonės (30) yra sukonstruotos tiek talpinti matricą (10; 10'), prieinamą iš viršaus kapsulėms (A, B; A', B') įstatyti pirmosiomis ir antrosiomis priemonėmis (40, 50), ir klijams (Z; Z") užtepti priemonėmis (60), tiek pasukti matricą žemyn, iš vienos pusės, po to, kai valdymo priemonėmis matrica pakeista iš jos pirmosios konfigūracijos į antrąją konfigūraciją, ir, iš kitos pusės, prieš tai, kai valdymo priemonėmis matrica pakeista iš jos antrosios konfigūracijos į pirmąją konfigūraciją.

---

(51) Int.Cl. ***A61K 9/00*** (2006.01)
A61K 31/724 (2006.01)
A61K 47/40 (2006.01)
(11) **2581078**
(96) 12189690.6
(96) 2005 10 26
(97) 2013 04 17
(97) 2014 12 10
(72) Pipkin, James, D., US
Mosher, Gerold, L., US
Hecker, Douglas, B., US
(73) Cydex Pharmaceuticals, Inc., La Jolla, CA 92037, US
(74) Reda ŽABOLIENĖ, 7, Advokatės Redos Žabolienės kontora METIDA, Verslo centras VERTAS, Gynėjų g. 16, LT-01109 Vilnius, LT
(54) Sulfoalkilo eterio ciklodekstrino kompozicijos ir jų gavimo būdai
Apibrėžties punktai: 23, brėžiniai: 4.

(57) 1. Sulfoalkilo eterio ciklodekstrino kompozicija, apimanti sulfoalkilo eterio ciklodekstriną (SAE-CD), kur kompozicija apima susikaupusias daleles ir turi:

(a) mažesnį negu apie 20 mm gravitacinio srauto minimalų angos diametrą;

(b) 4,5 minutės arba mažesnį vidutinį ištirpimo laiką, kai 2,5 g kompozicijos yra įdedama į vandenį; ir

(c) suspaudimo gniuždymo jėgą intervale nuo apie 1,0 iki apie 20 kP, kai 200 mg kompozicijos yra suspaudžiama į tabletę, kurios diametras yra 0,345 colių, naudojant Pmax intervale nuo apie 30 iki apie 275 MPa ir drėgmės kiekį intervale nuo apie 2 iki apie 3 masės % arba suspaudimo gniuždymo jėgą intervale nuo apie 0,5 iki apie 11 kP, kai 200 mg kompozicijos yra suspaudžiama į tabletę, kurios diametras yra 0,345 colių, naudojant Pmax intervale nuo apie 15 iki apie 70 MPa ir drėgmės kiekį intervale nuo apie 5 iki apie 6 masės %.

2. SAE-CD kompozicija pagal 1 punktą, kur kompozicijos gravitacinio srauto minimalus angos diametras yra mažesnis negu apie 10 mm.

3. SAE-CD kompozicija pagal 1 punktą, kompozicijos gravitacinio srauto minimalus angos diametras yra intervale nuo apie 3 iki 7 mm.

4. SAE-CD kompozicija pagal 1 punktą, kur kompozicijos gravitacinio srauto minimalus angos diametras yra intervale nuo apie 4 iki 6 mm.

5. SAE-CD kompozicija pagal bet kurį iš 1 – 4 punktų, kur vidutinis kompozicijos tirpimo laikas yra 3,5 minutės arba mažiau, kai 2,5 g kompozicijos yra įdedama į vandenį.

6. SAE-CD kompozicija pagal bet kurį iš 1 – 4 punktų, kur vidutinis kompozicijos tirpimo laikas yra 2,5 minutės arba mažiau, kai 2,5 g kompozicijos yra įdedama į vandenį.

7. SAE-CD kompozicija pagal bet kurį iš ankstesnių punktų, kur SAE-CD junginys arba jo mišinys, turintis I formulės struktūrą:

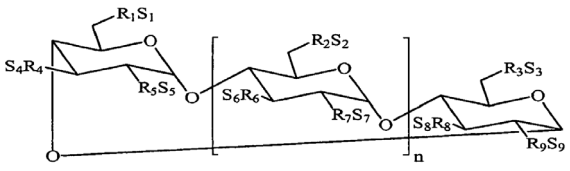

(I)

.

kurioje:

(a) n yra 4, 5 arba 6;

(b) R_1, R_2, R_3, R_4, R_5, R_6, R_7, R_8 ir R_9 kiekviena nepriklausomai yra -O- arba -O-(C_{2-6}alkilen)-SO_3^- grupė, kur mažiausiai viena iš R_1 - R_9 nepriklausomai yra -O-(C_{2-6} alkilen)-SO_3^- grupė, -O-$(CH_2)_mSO_3^-$

grupė, kurioje m yra 2 - 6, - $OCH_2CH_2CH_2SO_3$ arba -$OCH_2CH_2CH_2CH_2SO_3^-$; ir
(c) S_1, S_2, S_3, S_4, S_5, S_6, S_7, S_8 ir S_9 kiekviena nepriklausomai yra farmaciniu požiūriu priimtinas katijonas.

8. SAE-CD kompozicija pagal bet kurį iš ankstesnių punktų, kur kompozicija apima drėgmės kiekį žemiau SAE-CD kompozicijos tirpumo taško, geriau ne didesnį, negu 20 masės % arba dar geriau mažesnį negu 18 masės %.

9. SAE-CD kompozicija pagal bet kurį iš ankstesnių punktų, kur kompozicija apima masinį tankį nuo apie 0,38 g/cm^3 iki apie 0,66 g/cm^3.

10. SAE-CD kompozicija pagal bet kurį iš ankstesnių punktų, kur kompozicija apima masinį tankį 0,55 g/cm^3 iki 0,66 g/cm^3.

11. SAE-CD kompozicija pagal bet kurį iš ankstesnių punktų, kur kompozicija apima tūrinį tankį nuo apie 0,49 g/cm^3 iki apie 0,75 g/cm^3.

12. SAE-CD kompozicija pagal bet kurį iš ankstesnių punktų, kur kompozicija apima tūrinį tankį intervale nuo apie 0,66 g/cm^3 iki 0,75 g/cm^3.

13. SAE-CD kompozicija pagal bet kurį iš ankstesnių punktų, kur susikaupusios dalelės turi vidutinį dalelės diametrą mažesnį negu arba lygų 110 µm, arba geriau kur susikaupusios dalelės turi vidutinį dalelės diametrą nuo 92 iki 200 µm.

14. SAE-CD kompozicija pagal bet kurį iš ankstesnių punktų, kur susikaupusios dalelės turi vidutinį dalelės diametrą intervale nuo apie 0,1 µm iki apie 10 µm, geriau intervale nuo apie 0,5 µm iki apie 6,4 µm arba dar geriau intervale nuo apie 0,5 µm iki apie 2,5 µm.

15. SAE-CD kompozicija pagal bet kurį iš ankstesnių punktų, kur kompozicija turi tikrąjį klampumą intervale nuo 1,1 g/cm^3 iki 1,5 g/cm^3, geriau nuo 1,25 g/cm^3 iki 1,35 g/cm^3, arba dar geriau nuo 1,29 g/cm^3 iki 1,32 g/cm^3.

16. SAE-CD kompozicija pagal bet kurį iš ankstesnių punktų, kur kompozicija turi 24 % arba mažesnį CARR indeksą.

17. SAE-CD kompozicija pagal 16 punktą, kur CARR indeksas yra apie 18% arba mažesnis.

18. SAE-CD kompozicija pagal 16 punktą, kur CARR indeksas yra apie 16% arba mažesnis.

19. SAE-CD kompozicija pagal bet kurį iš ankstesnių punktų, kur mažiausiai 90% dalelių tūrio yra gautas iš dalelių, turi apskaičiuotą diametrą didesnį arba lygų 25 µm.

20. SAE-CD kompozicija pagal bet kurį iš ankstesnių punktų, kur kompozicija turi dalelių diametro apimtį intervale nuo apie 1,5 iki 2,0, geriau nuo apie 1,1 iki 1,9 arba dar geriau nuo apie 1,4 iki 1,7.

21. Farmacinė kompozicija, apimanti SAE-CD kompoziciją pagal bet kurį iš 1 – 20 punktų ir vieną arba daugiau aktyvių agentų.

22. Farmacinė kompozicija pagal 21 punktą, papildomai apimanti vieną arba daugiau užpildų.

23. Farmacinė kompozicija pagal 21 arba 22 punktą, kur kompozicija yra skirta skyrimui į bronchus (į plaučius, į trachėją, į alveolę), į burną, per burną, į akis, per akį, pro ausį, po liežuviu, už žando, per odą, per gleivinę, rektaliai, vaginaliai, į gimdą, į šlaplę, intratekaliai, pro nosį, parenteraliai, pro skrandį, į raumenis arba po oda.

---

(51) Int.Cl. ***A61K 9/08*** (2006.01)
A61K 47/10 (2006.01)
A61P 25/24 (2006.01)
A61K 31/495 (2006.01)
(11) **2494955**
(96) 12170235.1
(96) 2008 07 22
(97) 2012 09 05
(97) 2015 01 21
(30) MI20071573, 2007 07 31, IT
(72) Marchetti, Marcello, IT
Mariotti, Francesca, IT
Ragni, Lorella, IT
Scarpetti, Paolo, IT
Valenti, Mauro, IT
(73) AZIENDE CHIMICHE RIUNITE ANGELINI FRANCESCO - A.C.R.A.F. - S.p.A., 00181 Roma, IT
(74) Jurga PETNIŪNAITĖ, 51, AAA Law, J.Jasinskio g. 16A, LT-03163 Vilnius, LT
(54) Trazodono pagrindo stabili skysta farmacinė kompozicija
Apibrėžties punktai: 13, brėžiniai: 0.
(57) 1. Stabili skysta farmacinė kompozicija, apimanti farmaciniu požiūriu priimtinos trazodono rūgšties prisijungimo druskos vandeninį tirpalą, b e s i s k i r i a n t i tuo, kad minėta farmacinė kompozicija turi pH reikšmę tarp 5,0 ir 6,0 ir apima mažiausiai du bendratirpiklius, parinktus iš grupės, susidedančios iš propileno glikolio, polietileno glikolio 200 (PEG 200), polietileno glikolio 300 (PEG 300), polietileno glikolio 400 (PEG 400), polietileno glikolio 600 (PEG 600), polietileno glikolio 1000

(PEG 1000), polietileno glikolio 1500 (PEG 1500), polietileno glikolio 3000 (PEG 3000), polietileno glikolio 3350 (PEG 3350), polietileno glikolio 4000 (PEG 4000) ir polietileno glikolio 6000 (PEG 6000).

2. Farmacinė kompozicija pagal 1 punktą, b e s i s k i r i a n t i tuo, kad ji turi pH reikšmę tarp 5,0 ir 5,5.

3. Farmacinė kompozicija pagal bet kurį ankstesnį punktą, b e s i s k i r i a n t i tuo, kad ji apima bendrą kiekį minėtų bendratirpiklių intervale nuo 20 iki 90 % (m/t).

4. Farmacinė kompozicija pagal 3 punktą, b e s i s k i r i a n t i tuo, kad ji apima bendrą kiekį minėtų bendratirpiklių intervale nuo 30 iki 85 % (m/t).

5. Farmacinė kompozicija pagal 4 punktą, b e s i s k i r i a n t i tuo, kad ji apima bendrą kiekį minėtų bendratirpiklių intervale nuo 40 iki 80 % (m/t).

6. Farmacinė kompozicija pagal 1 punktą, b e s i s k i r i a n t i tuo, kad ji apima du bendratirpiklius, kiekvieną nepriklausomai kiekiu intervale nuo 5 iki 50 % (m/t), bet bendras kiekis ne didesnis kaip 90 % (m/t).

7. Farmacinė kompozicija pagal 1 punktą, b e s i s k i r i a n t i tuo, kad ji apima tris kotirpiklius, kiekvieną nepriklausomai kiekiu intervale nuo 5 iki 40 % (m/t), bet bendras kiekis ne didesnis kaip 90 % (m/t).

8. Farmacinė kompozicija pagal bet kurį ankstesnį punktą, b e s i s k i r i a n t i tuo, kad ji apima farmaciniu požiūriu priimtinos trazodono rūgšties prisijungimo druskos kiekį tarp 1 ir 15 % (m/t).

9. Farmacinė kompozicija pagal 8 punktą, b e s i s k i r i a n t i tuo, kad ji apima farmaciniu požiūriu priimtinos trazodono rūgšties prisijungimo druskos kiekį tarp 3 ir 10 % (m/t).

10. Farmacinė kompozicija pagal 8 punktą, b e s i s k i r i a n t i tuo, kad ji apima farmaciniu požiūriu priimtinos trazodono rūgšties prisijungimo druskos kiekį tarp 4 ir 8 % (m/t).

11. Farmacinė kompozicija pagal bet kurį ankstesnį punktą, b e s i s k i r i a n t i tuo, kad minėta farmaciniu požiūriu priimtina trazodono rūgšties prisijungimo druska yra trazodono hidrochloridas.

12. Farmacinė kompozicija pagal bet kurį ankstesnį punktą, b e s i s k i r i a n t i tuo, kad ji apima bent vieną antioksidantą.

13. Farmacinė kompozicija pagal bet kurį ankstesnį punktą, b e s i s k i r i a n t i tuo, kad ji apima bent vieną priedą, parinktą iš grupės, apimančios kompleksodaros agentus, buferius, pH korektorius, paviršiaus aktyvias medžiagas, ciklodekstrinus, dažiklius, saldiklius ir konservantus.

---

(51) Int.Cl. ***A61K 9/12*** (2006.01)
A61K 47/06 (2006.01)
A61K 47/10 (2006.01)
A61K 9/00 (2006.01)

(11) **2579852**

(96) 11726055.4

(96) 2011 06 10

(97) 2013 04 17

(97) 2014 12 31

(86) PCT/DK2011/000060

(86) 2011 06 10

(87) WO 2011/154004

(87) 2011 12 15

(30) 353893 P, 2010 06 11, US

(72) LIND, Marianne, DK
RASMUSSEN, Gritt, DK
SONNE, Mette Rydahl, DK
HANSEN, Jens, DK
PETERSSON, Karsten, DK

(73) Leo Pharma A/S, 2750 Ballerup, DK

(74) Liucija JANICKAITĖ, 29, Inpatra UAB, Šeškinės g. 59-53, LT-07162 Vilnius, LT

(54) Farmacinė purškiama kompozicija, apimanti vitamino D analogą ir kortikosteroidą

Apibrėžties punktai: 25, brėžiniai: 0.

(57) 1. Purškiama, saugant stabili, iš esmės bevandenė vietinė kompozicija, apimanti terapiniu požiūriu efektyvų kiekį vitamino D darinio arba analogo ir terapiniu požiūriu efektyvų kiekį kortikosteroido, vitamino D darinys arba analogas ir kortikosteroidas ištirpinami farmaciniu požiūriu priimtiname propelente, parinktame iš grupės, susidedančios iš dimetileterio, dietileterio ir metiletileterio arba propelentų mišinio, apimančio pirmąjį propelentą, parinktą iš grupės, susidedančios iš dimetileterio, dietileterio ir metiletileterio, ir antrąjį propelentą, parinktą iš grupės, susidedančios iš C_{3-5} alkanų, hidrofluoralkanų, hidrochloralkanų, fluoralkanų ir chlorfluoralkanų, kompozicija dar apima farmaciniu požiūriu priimtiną lipidų nešiklį, soliubilizuotą arba suspenduotą minėtame propelente arba propelentų mišinyje, lipidų nešiklis apima vieną arba daugiau lipidų, kompozicija vartojama ant odos ir, išgarinus propelentą, suformuoja pusiau kietą ir okliuzyvinį sluoksnį taikymo vietoje.

2. Kompozicija pagal 1 punktą, kur vitamino D darinys arba analogas yra parinktas iš grupės, susidedančios iš kalcipotriolio, kalcitriolio,

takalcitolio, maksakalcitolio, parikalcitolio ir alfakalcidolio.

3. Kompozicija pagal 2 punktą, kur vitamino D analogas yra kalcipotriolis arba kalcipotriolio monohidratas.

4. Kompozicija pagal bet kurį iš 1-3 punktų, kur kortikosteroidas yra parinktas iš grupės, susidedančios iš betametazono, budezonido, klobetazolio, klobetazono, dezoksimetazono, diflukortolono, diflorazono, fluocinonido, fluocinolono, halcinonido, halobetazolio, hidrokortizono, mometazono ir triamcinolono arba farmaciniu požiūriu priimtino jų esterio.

5. Kompozicija pagal 4 punktą, kur kortikosteroido esteris yra betametazono dipropionatas, betametazono valeratas, klobetazolio propionatas arba hidrokortizono acetatas arba hidrokortizono butiratas.

6. Kompozicija pagal bet kurį iš 1-5 punktų, papildomai apimanti vieną netirštėjantį aliejingą ko-tirpiklį, parinktą iš bent vienos iš šių tirpiklių klasių:

(a) bendros formulės I junginio,

$H(OCH_2C(CH_3)H)_xOR^1$

kur R^1 yra linijinės ar šakotosios grandinės C_{1-20} alkilas, o x yra sveikas skaičius nuo 2 iki 60;

(b) linijinės ar šakotosios grandinės C_{10-18} alkano arba alkeno rūgšties izopropilo esterio;

(c) C_{8-14} alkano arba alkeno rūgšties propilenglikolio diesterio;

(d) linijinės ar šakotosios grandinės C_{8-24} alkanolio arba alkenolio;

(e) labai išgrynintų augalinių aliejų, pavyzdžiui, vidutinio ilgio grandinės trigliceridų ar ilgosios grandinės trigliceridų; ir

(f) N-alkilpirolidono arba N-alkilpiperidono.

7. Kompozicija pagal 6 punktą, kur bendros formulės I junginys yra polioksipropilen-15-stearilo eteris, polioksipropileno-11-stearilo eteris, polioksipropileno-14-butilo eteris, polioksipropileno-10-cetilo eteris arba polioksipropileno-3-miristilo eteris.

8. Kompozicija pagal 6 punktą, kur linijinės arba šakotosios grandinės C_{10-18} alkano arba alkeno rūgšties izopropilo esteris yra izopropilo miristatas, izopropilo palmitatas, izopropilo izostearatas, izopropilo linoleatas arba izopropilo monooleatas.

9. Kompozicija pagal 6 punktą, kur C_{8-14} alkano rūgšties propilenglikolio diesteris yra propilenglikolio dipelargonatas.

10. Kompozicija pagal 6 punktą, kur linijinės grandinės C_{8-24} alkanolis yra kaprilo, laurilo, cetilo, stearilo, oleilo, linoleilo arba miristilo alkoholis, arba kur šakotosios C_{8-24} alkanolis yra šakotosios C_{18-24} alkanolis, pavyzdžiui, 2 -oktildodekanolis.

11. Kompozicija pagal 6 punktą, kur N-alkilpirolidonas yra N-metilpirolidonas.

12. Kompozicija pagal bet kurį iš 1-11 punktų, kur propelentas yra dimetilo eteris.

13. Kompozicija pagal bet kurį iš 1-11 punktų, kur propelentų mišinio pirmasis propelentas yra dimetilo eteris.

14. Kompozicija pagal bet kurį vieną iš 1-13 punktų, kur propelentų mišinio antrasis propelentas yra C_{3-5} alkanas, pageidautina, parinktas iš grupės, susidedančios iš n-propano, izopropano, n-butano ir izobutano.

15. Kompozicija pagal 14 punktą, kur C_{3-5} alkanas yra n-butanas ir (arba) izobutanas.

16. Kompozicija pagal 15 punktą, kur n-butano ir (arba) izobutano santykis su dimetileteriu yra diapazone 6:1 - 0:1 t/t, pavyzdžiui, 5:1 - 1:2, 4:1 - 1:1, 4:2 - 1:1, 4:2 - 4:3 arba 4:2 - 1:1.

17. Kompozicija pagal 1 punktą, apimanti

(a) 0,00001-0,05 m/m % vitamino D darinio arba analogo,

(b) 0,0005-1 m/m % kortikosteroido,

(c) 5-55 m/m % lipidų nešiklio, ir

(d) 45-95 m/m % propelento arba propelentų mišinio.

18. Kompozicija pagal 17 punktą, apimanti 10-50 m/m %, 15-45 m/m % arba 20-40 m/m % lipidų nešiklio.

19. Kompozicija pagal 17-18 punktus, apimanti 50-90 m/m % arba 55-70 m/m % propelento arba propelentų mišinio.

20. Kompozicija pagal bet kurį iš 17-19 punktų, dar apimanti 0,1-10 m/m % aliejinio ko-tirpiklio pagal 6 punktą, pavyzdžiui, 0,5-3 m/m %, 1-2,5 m/m % arba 1,5-2 m/m % aliejinio tirpiklio.

21. Kompozicija pagal bet kurį iš 1-20 punktų, kur lipidų nešiklis apima mažiausiai vieną parafiną, parinktą iš parafinų, susidedančių iš angliavandenilių su grandinės ilgiu nuo C_5 iki C_{60}, grandinės ilgiai su smailėmis C_{14-16}, C_{18-22}, C_{20-22}, C_{20-26}, C_{28-40}, ir C_{40-44} (kaip nustatyta dujų chromatografijos metodu), arba lipofilinį klampumą didinančio agento, gebančio suteikti lipidų nešikliui savybę suformuoti pusiau kietą ir okliuzyvinį sluoksnį taikymo vietoje ant objekto odos ir išgarinus propelentą, minėtas

klampumą didinantis agentas yra parinktas iš grupės, susidedančios iš mikrokristalinio vaško, silikono vaško ir hidrinto ricinų aliejaus arba jų mišinių, arba izoparafino, pavyzdžiui, izoheksadekanas.

22. Slėginis indas, pritaikytas vietinės kompozicijos paskirstymui ant pažeistos odos, indas, įskaitant indo korpusą, apima kompoziciją pagal bet kurį iš 1-21 punktų ir vožtuvo mazgą, įskaitant pavarą kompozicijos išpurškimui.

23. Indas pagal 22 punktą, kur vožtuvo mazgas turi bent vieną 0,05-1 mm skersmens angą.

24. Indas pagal 22 punktą, kur pavara turi purkštuką, kurio skersmuo 0,3-1,5 mm.

25. Kompozicija pagal bet kurį iš 1-21 punktų, skirta naudoti dermatologinių ligų arba būklių, parinktų iš grupės, susidedančios iš psoriazės, pustuliozės palmoplantaris, ichtiozės, dermatito, rožinės ir spuogų, gydymui.

---

(51) Int.Cl. ***A61K 9/50*** (2006.01)
A61K 9/52 (2006.01)
A61K 9/62 (2006.01)
A61K 9/64 (2006.01)
A61L 27/18 (2006.01)
A61L 27/58 (2006.01)
A61K 47/12 (2006.01)
A61K 47/02 (2006.01)
A61K 9/00 (2006.01)
A61K 47/34 (2006.01)

(11) **1824460**
(96) 05819495.2
(96) 2005 11 10
(97) 2007 08 29
(97) 2014 12 24
(86) PCT/US2005/040855
(86) 2005 11 10
(87) WO 2006/053175
(87) 2006 05 18
(30) 626780 P, 2004 11 10, US
(72) ZHOU, Mingxing, US
DADEY, Eric, US
(73) Tolmar Therapeutics, Inc., Fort Collins, CO 80526, US
(74) Jurga PETNIŪNAITĖ, 51, AAA Law, J.Jasinskio g. 16A, LT-03163 Vilnius, LT
(54) Stabilizuota polimerinė tiekimo sistema
Apibrėžties punktai: 14, brėžiniai: 0.
(57) 1. Kompozicija, skirta naudoti kaip kontroliuojamo atpalaidavimo vaisto forma, apimanti biologiškai suyrantį, biologiškai suderinamą, termoplastinį polimerą, stabilizuojantį asocijatą, apimantį polikarboksirūgštį, polifosforo rūgštį arba polisulfonrūgštį, nukleofilinį biologiškai aktyvų agentą, dar apimanti organinį skystį, kai kompozicija yra taki, neturinti iš anksto suformuotų kietų kūnų kompozicija.

2. Kompozicija pagal 1 punktą, kur biologiškai suyrantis, biologiškai suderinamas, termoplastinis polimeras yra poliesteris, polianhidridas arba polikarbonatas ir, pasirinktinai, termoplastinis polimeras yra linijinis polimeras arba šakotas polimeras.

3. Kompozicija pagal 1 punktą, kur biologiškai suyrantis, biologiškai suderinamas, termoplastinis polimeras apima monomero liekanų vienetus, pasižyminčius cheminės grupės identiškumu su esteriu, polimeras iš monomero liekanų vienetų, pasižyminčių vienos cheminės grupės identiškumu turi vieną arba daugiau individualių cheminių struktūrų, turinčių vienos cheminės grupės identitetą; ir monomero vienetų deriniai iš daugelio individualių cheminių struktūrų turi monomerinius vienetus išdėstytus atsitiktine tvarka arba blokais.

4. Kompozicija pagal 1 punktą, kur biologiškai suyrantis, biologiškai suderinamas, termoplastinis polimeras apima polimerą, parinktą iš grupės, susidedančios iš polilaktidų, poliglikolidų, polikaprolaktonų, polihidroksibutiratų, poliortoesterių, poliesterių, jų kopolimerų, jų blok-kopolimerų, jų terpolimerų, jų derinių ir jų mišinių, ir pasirinktinai, biologiškai suyrantis, biologiškai suderinamas, termoplastinis polimeras yra laktido monomerinių vienetų polimeras arba kopolimeras, kaprolaktono monomerinių vienetų, glikolido monomerinių vienetų polimeras arba bet koks jų derinys.

5. Kompozicija pagal 1 punktą, kur biologiškai suyrantis, biologiškai suderinamas, termoplastinis polimeras yra poli (DL-laktidas-ko-glikolidas); ir pasirinktinai turi karboksilo galinę grupę; arba, alternatyviai, ir pasirinktinai, yra be galinės karboksilo grupės ir turi diolio fragmentą; arba pasirinktinai biologiškai suyrantis, biologiškai suderinamas, termoplastinis polimeras yra 50/50 poli (DL-laktidas-ko-glikolidas), turintis karboksilo galinę grupę; arba, pasirinktinai, biologiškai suyrantis, biologiškai suderinamas, termoplastinis polimeras yra 75/25 poli (DL-laktidas-ko-glikolidas) be karboksilo galinės grupės ir turi diolio fragmentą.

6. Kompozicija pagal 1 punktą, kurioje biologiškai suyrančio, biologiškai suderinamo, termoplastinio polimero yra nuo maždaug 20 masės % iki maždaug 80 masės % nuo kompozicijos.

7. Kompozicija pagal 1 punktą, kurioje biologiškai suyrantis, biologiškai suderinamas, termoplastinis

polimeras turi vidutinę molekulinę masę nuo maždaug 5000 iki maždaug 100000.

8. Kompozicija pagal 1 punktą, kurioje biologiškai suderinamas organinis skystis pasižymi tirpumu vandenyje, svyruojančiu nuo pilnai netirpaus vandenyje bet kokiomis proporcijomis iki pilnai tirpaus vandenyje visokiomis proporcijomis, arba, alterantyviai, biologiškai suderinamas organinis skystis pasižymi tirpumo parametru, parinktu iš grupės, susidedančios iš vandens, vandeninės terpės arba kūno skysčio, ir tirpumo parametras atitinka vieną iš sąlygų:

nesimaišantis, mažai tirpus, vidutiniškai tirpus, pilnai tirpus tam tikromis proporcijomis ir pilnai tirpus visokiomis proporcijomis; arba alternatyviai, biologiškai suderinamas organinis skystis yra pilnai netirpus vandenyje, bet difunduotų į kūno skystį, arba alternatyviai, biologiškai suderinamas organinis skystis yra bent iš dalies tirpus vandenyje; arba alternatyviai, biologiškai suderinamas organinis skystis yra pilnai tirpus vandenyje.

9. Kompozicija pagal 1 punktą, kur biologiškai suderinamas organinis skystis yra ciklinis, alifatinis, linijinis alifatinis, šakotas alifatinis arba aromatinis junginys, kuris yra skystas kambario ir fiziologinėje temperatūroje ir turi bent vieną funkcinę grupę, parinktą iš grupės, susidedančios iš alkoholio, ketono, eterio, amido, amino, alkilamino, esterio, karbonato, sulfoksido, sulfono ir sulfonato, ir pasirinktinai, biologiškai suderinamas organinis skystis yra parinktas iš grupės, susidedančios iš pakeistų heterociklinių junginių, karboksirūgščių esterių ir alkilo alkoholių, monokarboksirūgščių alkilo esterių, monokarboksirūgščių arilo esterių, monokarboksirūgščių arilalkilo esterių, dikarboksirūgščių alkilo esterių, dikarboksirūgščių arilo esterių, dikarboksirūgščių arilalkilo esterių, trikarboksirūgščių alkilo esterių, trikarboksirūgščių arilo esterių, trikarboksirūgščių arilalkilo esterių, alkilketonų, arilketonų, arilalkilketonų, alkoholių, polialkoholių, alkilamidų, dialkilamidų, alkilsulfoksidų, dialkilsulfoksidų, alkilsulfonų, dialkilsulfonų, laktonų, ciklinių alkilamidų, ciklinių alkilaminų, aromatinių amidų, aromatinių aminų, jų mišinių ir jų derinių, ir, pasirinktinai, biologiškai suderinamas organinis skystis yra parinktas iš grupės, susidedančios iš N-metil-2-pirolidono, 2-pirolidono, C2 -C8 alifatinio alkoholio, glicerolio, tetraglikolio, glicerolio formiato, 2,2-dimetil-1,3-dioksolon-4-metanolio, etilacetato, etillaktato, etilbutirato, dibutilmalonato, tributilcitrato, tri-n-heksilacetilcitrato, dietil sukcinato, dietilglutarato, dietilmalonato, trietilcitrato, triacetino, tributirino, dietilkarbonato, propilenkarbonato, acetono, metiletilketono, dimetilacetamido, dimetilformamido, kaprolaktamo, dimetilsulfoksido, dimetilsulfono, tetrahidrofurano, kaprolaktamo, N,N-dietil-m-toluamido, 1-dodecilazacikloheptan-2-ono, 1,3-dimetil-3,4,5,6-tetrahidro-2-(1H)-pirimidinono, benzilbenzoato ir jų derinių, arba alternatyviai, biologiškai suderinamas skystis turi molekulinę masę intervale nuo maždaug 32 iki maždaug 1000.

10. Kompozicija pagal 1 punktą, kur biologiškai suderinamas organinis skystis yra N-metil-2-pirolidonas, 2-pirolidonas, N,N-dimetilformamidas, dimetilsulfoksidas, propilenkarbonatas, kaprolaktamas, triacetinas, benzilbenzoatas arba bet koks jų derinys; ir geriau, biologiškai suderinamas organinis skystis yra N-metil-2-pirolidonas.

11. Kompozicija pagal 1 punktą, kur biologiškai suderinamo skysčio kiekis yra nuo maždaug 30 masės % iki maždaug 80 masės % nuo kompozicijos masės.

12. Kompozicija pagal 1 punktą, kur biologiškai suderinamas skystis disperguojasi bent viename iš: vandeninės terpės, vandens arba kūno skysčių, bet nesidisperguoja visuose iš terpės, vandens arba kūno skysčių.

13. Kompozicija pagal 1 punktą, dar apimanti bent vieną iš: peptido arba polipeptido atpalaidavimo *in vivo* iš implanto matricos greitį modifikuojantį agentą; poras formuojantį agentą; biologiškai suyrantį kristalizaciją kontroliuojantį agentą; plastifikatorių; išplovimo agentą; skvarbos sustiprintoją; absorbciją didinantį agentą; dažiklį; soliubilizuojantį agentą; arba bet kokį jų derinį, ir pasirinktinai, atpalaidavimo greitį modifikuojantis agentas yra parinktas iš grupės, susidedančios iš monokarboksirūgšties esterio, dikarboksirūgšties esterio, trikarboksirūgšties esterio, polihidroksilio alkoholio, riebalų rūgšties, glicerolio triesterio, sterolio, alkoholio, ir bet kokių jų derinių; ir pasirinktinai, atpalaidavimo greitį modifikuojantis agentas yra parinktas iš grupės, susidedančios iš 2-etoksietilacetato, metilacetato, etilacetato, dietilftalato, dimetilftalato, dibutilftalato, dimetiladipato, dimetilsukcinato, dimetiloksalato, dimetilcitrato, trietilcitrato, acetiltributilcitrato, acetiltrietilcitrato, gliceroltriacetato, di(n- butil) sebecinato, propilenglikolio, polietilenglikolio, glicerino, sorbitolio, trigliceride, epoksidinto sojų aliejaus, cholesterolio, C6 -C12 alkanolio, 2-etoksietanolio ir bet kokių jų derinių; ir pasirinktinai, poras sudarantis agentas yra cukrus, druska, vandenyje tirpus polimeras, arba vandenyje tirpus organinis skystis, ir pasirinktinai biologiškai suyrantis kristalizaciją kontroliuojantis agentas yra parinktas iš grupės, susidedančios iš kalcio karbonato, hidroksiapatito, kalcio fosfato, kalcio apatito, kalcio sulfato, kalcio bikarbonato, kalcio chlorido, natrio karbonato, natrio bikarbonato, natrio chlorido, kalcio stearato, kalcio palmitato, natrio stearato, dekstrano, krakmolo, natrio karboksimetilceliuliozės, karboksimetilceliuliozės, hidroksietilceliuliozės, hidroksipropilceliuliozės, skersiniais ryšiais sujungtos natrio karboksimetilceliuliozės, polivinilo alkoholio, glicerolio palmitato, glicerolio stearato, trietilcitrato, etilo laktato, poli(etilenglikolio), poli(vinilpirolidono), poli(laktido-

ko-kaprolaktono) ir jų derinių; ir pasirinktinai, modifikuojantis agentas yra parinktas iš grupės, susidedančios iš benzenkarboksirūgšties esterių, ftalio rūgšties esterių, benzilftalatų, glikolio benzoatų, trimelitatų, adipatų, azelatų, sebacinatų, alifatinių ir aromatinių mono, di- arba trikarboksirūgščių esterių, organinių fosfatų, sezamo aliejaus, sojų aliejaus ir jų derinių; ir pasirinktinai, absorbciją stiprinantis agentas yra parinktas iš grupės, susidedančios iš propilenglikolio, glicerolio, karbamido, dietilsebacinato natrio, laurilsulfato, natrio laurilsulfato, sorbitano etoksilatų, aleino rūgšties, pirolidono karboksilato esterių, N-metilpirolidono, N,N-dietil-m-toluido, dimetilsulfoksido, alkilmetilsulfoksidų ir jų darinių; ir pasirinktinai, soliubilizuojantis agentas yra parinktas iš grupės, susidedančios iš paviršiuje aktyvios medžiagos, emulsiklio, paprastos silpnos rūgšties, druskos ir bet kokių jų derinių; ir pasirinktinai, greitį modifikuojantis agentas yra vandenyje netirpi organinė medžiaga, kur pasirinktinai, vandenyje netirpi organinė medžiaga yra mono, di- arba trikarboksirūgšties esteris.

14. Farmacinis rinkinys, tinkamas biologiškai suyrančio implanto formavimui kūne *in situ*, apimantis:

talpyklę, talpinančią bent vieną takią kompoziciją pagal 1 punktą, ir pasirinktinai, talpyklė yra švirkštas.

---

(51) Int.Cl. ***A61K 31/137*** (2006.01)
A61K 31/661 (2006.01)
A61K 45/06 (2006.01)
A61P 25/02 (2006.01)
A61P 25/00 (2006.01)
A61P 27/02 (2006.01)

(11) **2295049**

(96) 10174280.7

(96) 2006 09 07

(97) 2011 03 16

(97) 2014 11 26

(30) 715990 P, 2005 09 09, US

(72) Albert, Rainer, CH
Cooke, Nigel Graham, CH
Nuesslein-Hildesheim, Barbara, DE
Weiler, Sven, DE

(73) Novartis AG, 4056 Basel, CH

(74) Otilija KLIMAITIENĖ, 35, AAA Law, J.Jasinskio g. 16A, LT-03163 Vilnius, LT

(54) Autoimuninių ligų gydymas

Apibrėžties punktai: 5, brėžiniai: 0.

(57) 1. Junginys, turintis formulę Ia,

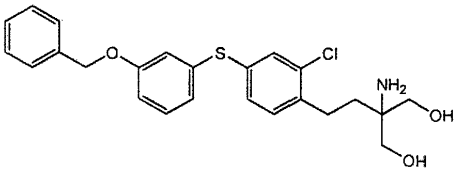

Ia

arba jo farmaciniu požiūriu priimtina druska,
arba jo fosfato darinys, turintis formulę:

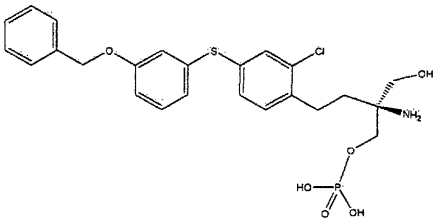

arba

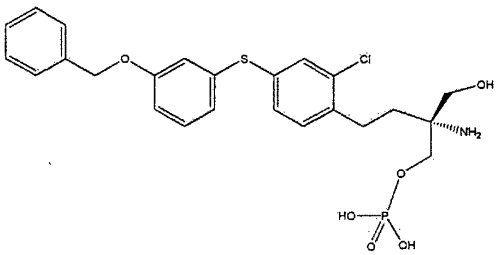

arba jo farmaciniu požiūriu priimtina druska, skirti naudoti kaip vienintelis aktyvus ingredientas šoninės amiotrofinės sklerozės arba uveito gydyme.

2. Junginys, skirtas naudoti pagal 1 punktą, kuris yra formulės Ia junginys:

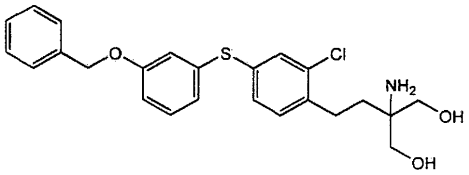

Ia

arba jo farmaciniu požiūriu priimtina druska.

3. Junginys, skirtas naudoti pagal 1 punktą, kuris yra junginys, turintis formulę:

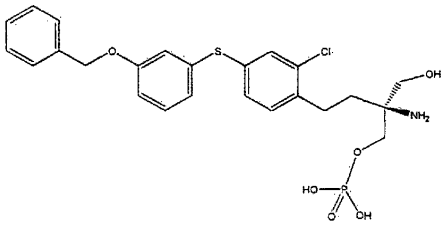

arba

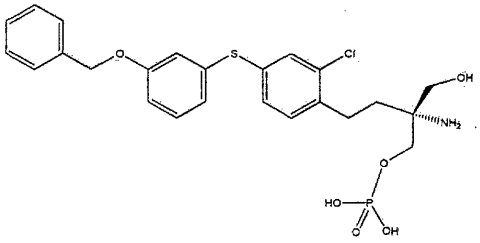

arba jo farmaciniu požiūriu priimtina druska.

4. Junginys, skirtas naudoti pagal 2 punktą, kur gydymas yra uveito gydymas.

5. Farmacinė kompozicija, apimanti Ia formulės junginį arba jo fosfato darinį, arba jo farmaciniu požiūriu priimtiną druską, kaip vienintelį aktyvųjį ingredientą, pagal 1 punktą, kartu su vienu ar daugiau farmaciniu požiūriu priimtinų skiediklių arba nešiklių, skirta naudoti gydyme, kaip apibrėžta 1 punkte.

---

(51) Int.Cl. ***A61K 31/167*** (2006.01)
A61K 31/56 (2006.01)
(11) **2488158**
(96) 10768922.6
(96) 2010 10 15
(97) 2012 08 22
(97) 2014 12 24
(86) PCT/EP2010/065573
(86) 2010 10 15
(87) WO 2011/045432
(87) 2011 04 21
(30) 0918149, 2009 10 16, GB
(72) MUELLER-WALZ, Rudi, DE
FUEG, Lise-Marie, CH
(73) Jagotec AG, 4132 Muttenz, CH
(74) Jurga PETNIŪNAITĖ, 51, AAA Law, J.Jasinskio g. 16A, LT-03163 Vilnius, LT
(54) Pagerinta vaistinė aerozolio kompozicija
Apibrėžties punktai: 20, brėžiniai: 0.

(57) 1. Vaistinė aerozolio suspensijos kompozicija, skirta įvedimui per MDI (fiksuotos dozės inhaliatorių), apimanti:

a) mikronizuotą formoterolio fumaratą arba farmaciniu požiūriu priimtiną jo druską;

b) mikronizuotą flutikazono propionatą arba farmaciniu požiūriu priimtiną jo druską;

c) sub-terapinį kiekį drėgmę sugeriančio užpildo, apimančio natrio kromoliną; ir

d) HFA (hidrofluoralkano) propelentą;

kur (a), (b) ir (c) ir jų atitinkami santykiniai kiekiai yra parinkti taip, kad jie asocijuoja, sudarydami flokules, turinčias vidutinį tankį tokį pat kaip HFA propelento $\pm$ 0,2 g/cm^3.

2. Vaistinė aerozolio suspensijos kompozicija pagal 1 punktą, kur flokulių vidutinis tankis yra toks pat kaip propelento $\pm$ 0,1 g/cm^3; geriau, $\pm$ 0,05 g/cm^3.

3. Vaistinė aerozolio suspensijos kompozicija pagal 1 arba 2 punktą, kur HFA propelentas yra HFA 227.

4. Vaistinė aerozolio suspensijos kompozicija pagal bet kurį ankstesnį punktą, kur formoterolio fumarato arba farmaciniu požiūriu priimtinos jo druskos esamas kiekis yra 0,003-0,04 masės %, geriau, 0,004-0,03 masės %, ir dar geriau, 0,005-0,02 masės % nuo visos kompozicijos masės.

5. Vaistinė aerozolio suspensijos kompozicija pagal bet kurį ankstesnį punktą, kur flutikazono propionato arba farmaciniu požiūriu priimtinos jo druskos esamas kiekis yra 0,01-0,6 masės %, geriau, tarp 0,02–0,5 masės %, ir dar geriau, 0,03-0,4 masės % nuo visos kompozicijos masės.

6. Vaistinė aerozolio suspensijos kompozicija pagal bet kurį ankstesnį punktą, kur natrio kromolino esamas kiekis yra 0,01-0,1 masės %, geriau, 0,016-0,09 masės % ir dar geriau, 0,02-0,08 masės %, dar geriau, 0,025-0,07 masės %, dar geriau, 0,03-0,05 masės %, dar geriau, 0,03-0,04 masės % nuo visos kompozicijos masės.

7. Vaistinė aerozolio suspensijos kompozicija pagal bet kurį ankstesnį punktą, dar apimanti drėkinantį agentą, geriau, kai drėkinantis agentas yra bevandenis alkoholis, dar geriau, kai drėkinantis agentas yra etanolis, ir geriau, kai alkoholio esamas kiekis yra 0,01-3 masės %; geriau, 0,05-2,5 masės %, ir dar geriau, 1,0-2,0 masės % nuo visos kompozicijos masės.

8. Farmacinė kompozicija, apimanti:

a) 0,01-0,6 masės % mikronizuoto flutikazono propionato arba farmaciniu požiūriu priimtinos jo druskos arba darinio;

b) 0,003-0,04 masės % mikronizuoto formoterolio fumarato dihidrato arba farmaciniu požiūriu priimtinos jo druskos arba darinio;

c) 0,01-0,1 masės % natrio kromolino; ir

d) likusį kiekį, apimantį HFA propelentą;

kur (a), (b) ir (c) ir jų atitinkami santykiniai kiekiai yra parinkti taip, kad jie asocijuoja, sudarydami flokules, turinčias vidutinį tankį tokį pat kaip HFA propelento $\pm$ 0,2 g/cm^3, geriau, tokį pat $\pm$ 0,1 g/cm^3; dar geriau, tokį pat $\pm$ 0,05 g/cm^3.

9. Vaistinė aerozolio suspensijos kompozicija pagal 8 punktą, dar apimanti drėkinantį agentą, geriau, kai drėkinantis agentas yra bevandenis alkoholis, geriau, etanolis, ir geriau, kai alkoholio esamas kiekis yra 0,01-3 masės %; geriau, 0,05-2,5 masės %, ir dar geriau, 1,0-2,0 masės % nuo visos kompozicijos masės.

10. Farmacinė suspensijos kompozicija, apimanti:

a) 0,003-0,04 masės % formoterolio fumarato dihidrato;

b) 0,01-0,6 masės % flutikazono propionato;

c) 0,01-0,1 masės % natrio kromolino;

d) 0,01-3 masės % bevandenio alkoholio; ir

e) likusį kiekį, apimantį HFA propelentą;

kur (a), (b) ir (c) ir jų atitinkami santykiniai kiekiai yra parinkti taip, kad jie asocijuoja, sudarydami flokules, turinčias vidutinį tankį tokį pat kaip HFA propelento ± 0,2 g/cm^3, geriau ± 0,1 g/cm^3; dar geriau ± 0,05 g/cm^3.

11. Vaistinė aerozolio suspensija pagal 1-7 punktą, farmacinė kompozicija pagal 8 ir 9 punktą arba farmacinė suspensijos kompozicija pagal 10 punktą, skirti naudoti uždegimo gydymui, ir, geriau, astmos ir alerginio rinito gydymui.

12. Natrio kromolino panaudojimas gamyboje farmacinės suspensijos kompozicijos HFA propelente, apimančios formoterolio fumarato dihidrato ir flutikazono propionato mikrodaleles, skirtas sudarymui formoterolio fumarato dihidrato, flutikazono propionato ir natrio kromolino flokulių, turinčių vidutinį tankį tokį pat kaip HFA propelento ± 0,2 g/cm^3, geriau, ± 0,1 g/cm^3; dar geriau, ± 0,05 g/cm^3.

13. Natrio kromolino nuo 0,01 iki 0,1 masės % panaudojimas gamyboje farmacinės suspensijos kompozicijos HFA propelente, apimančios nuo 0,003 iki 0,04 masės % formoterolio fumarato dihidrato ir nuo 0,01 iki 0,6 masės % flutikazono propionato mikrodalelių, skirtų sudarymui formoterolio fumarato dihidrato, flutikazono propionato ir natrio kromolino flokulių, turinčių vidutinį tankį tokį pat kaip HFA propelento ± 0,2 g/cm^3, geriau, ± 0,1 g/cm^3; dar geriau, ± 0,05 g/cm^3.

14. Panaudojimas pagal 12 arba 13 punktą, kur farmacinės suspensijos kompozicija papildomai apima drėkinantį agentą, geriau, bevandenį alkoholį, geriau, etanolį.

15. Farmacinė kompozicija, apimanti:

a) 0,0071 % m/m formoterolio fumarato dihidrato;

b) 0,0357% m/m, 0,0714 % m/m, 0,1785 % m/m arba 0,3570 % m/m flutikazono propionato;

c) 0,0343% m/m natrio kromolino; ir

d) likusį kiekį, apimantį HFA 227 propelentą;

kur (a), (b) ir (c) ir jų atitinkami santykiniai kiekiai yra parinkti taip, kad jie asocijuoja, sudarydami flokules, turinčias vidutinį tankį tokį pat kaip HFA propelento ± 0,2 g/cm^3, geriau ± 0,1 g/cm^3; dar geriau ± 0,05 g/cm^3.

16. Farmacinė kompozicija, apimanti:

a) 0,0142 % m/m formoterolio fumarato dihidrato;

b) 0,357 % m/m flutikazono propionato;

c) 0,0343 % m/m arba 0,0686 % m/m natrio kromolino; ir

d) likusį kiekį, apimantį HFA 227 propelentą;

kur (a), (b) ir (c) ir jų atitinkami santykiniai kiekiai yra parinkti taip, kad jie asocijuoja, sudarydami flokules, turinčias vidutinį tankį tokį pat kaip HFA propelento ± 0,2 g/cm^3, geriau ± 0,1 g/cm^3; dar geriau ± 0,05 g/cm^3.

17. Kompozicija pagal 15 arba 16 punktą, dar apimanti 1,43 % m/m etanolio.

18. Vaistinės aerozolio suspensijos kompozicijos iš mikronizuoto formoterolio fumarato dihidrato ir mikronizuoto flutikazono propionato HFA propelente stabilumo saugant ilgesnį laką padidinimo būdas, apimantis pridėjimą sub-terapinio kiekio natrio kromolino, kur mikronizuoto formoterolio fumarato dihidrato, mikronizuoto flutikazono propionato ir natrio kromolino atitinkami santykiniai kiekiai yra parinkti taip, kad jie asocijuoja, sudarydami flokules, turinčias vidutinį tankį tokį pat kaip HFA propelento ± 0,2 g/cm^3, geriau ± 0,1 g/cm^3; dar geriau, ± 0,05 g/cm^3.

19. Būdas pagal 18 punktą, kur ilgesnis saugojimo laikas yra 3, 6, 9, 12 arba 18 mėnesių.

20. Būdas pagal 18 arba 19 punktą, kur vandens kiekis suspensijos kompozicijoje po ilgesnio saugojimo laiko yra intervale nuo 500 ppm iki 800 ppm, geriau, nuo 600 ppm iki 700 ppm.

---

(51) Int.Cl. ***A61K 31/22*** (2006.01)
A61P 3/00 (2006.01)
(11) **1761257**
(96) 05730316.6
(96) 2005 04 05
(97) 2007 03 14
(97) 2014 12 31
(86) PCT/EP2005/003557
(86) 2005 04 05
(87) WO 2006/002698
(87) 2006 01 12
(30) RM20040327, 2004 07 01, IT
(72) CALVANI, Menotti, IT
AMATO, Antonino, IT
(73) SIGMA-TAU Industrie Farmaceutiche Riunite S.p.A., 00144 Roma, IT
(74) Jurga PETNIŪNAITĖ, 51, AAA Law, J.Jasinskio g. 16A, LT-03163 Vilnius, LT
(54) Acetil-L-karnitino panaudojimas vaisto, skirto diabetinių pacientų neuropatinio skausmo gydymui, gamyboje

Apibrėžties punktai: 2, brėžiniai: 0.

(57) 1. Acetil-L-karnitino arba vienos iš jo farmaciniu požiūriu priimtinų druskų panaudojimas vaisto, skirto pacientų, sergančių 2 tipo diabetu, negydytų insulinu, neuropatinio skausmo gydymui, gamyboje, kur acetil-L-karnitinas įvedamas peroraliai 3 g/per dieną dozėmis.

2. Panaudojimas pagal 1 punktą, kur farmaciniu požiūriu priimtina acetil-L-karnitino druska yra parinkta iš grupės, susidedančios iš chlorido, bromido, orotato, rūgštaus aspartato, rūgštaus citrato, magnio citrato, rūgštaus fosfato, fumarato ir rūgštaus fumarato, magnio fumarato, laktato, maleato ir rūgštaus maleato, mukato, rūgštaus oksalato, pamoato, rūgštaus pamoato, rūgštaus sulfato, gliukozės fosfato, tartrato, rūgštaus tartrato, magnio tartrato, 2-amino-etansulfonato, magnio 2-amino-etansulfonato, cholino tartrato ir trichloracetato.

---

(51) Int.Cl. ***A61K 31/416*** (2006.01)
A61P 3/06 (2006.01)
A61P 3/10 (2006.01)
A61P 9/00 (2006.01)
A61P 35/00 (2006.01)

(11) **2409698**

(96) 11185914.6

(96) 2007 11 13

(97) 2012 01 25

(97) 2015 01 21

(30) MI20062254, 2006 11 24, IT

(72) Guglielmotti, Angelo, IT
Biondi, Giuseppe, IT

(73) Aziende Chimiche Riunite Angelini Francesco A.C.R.A.F. S.p.A., 00181 Roma, IT

(74) Jurga PETNIŪNAITĖ, 51, AAA Law, J.Jasinskio g. 16A, LT-03163 Vilnius, LT

(54) Indazolmetoksialkano rūgšties panaudojimas farmacinės kompozicijos gamybai

Apibrėžties punktai: 12, brėžiniai: 0.

(57) 1. Panaudojimas formulės (I) junginio:

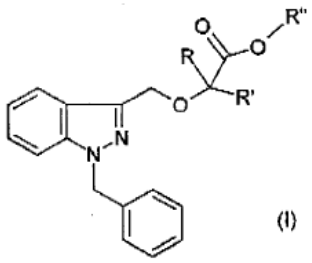

(I)

kuriame

R ir R', kurie gali būti tokie patys arba skirtingi, yra H arba C_{1-5} alkilas, ir

R“ yra H arba C_{1-4} alkilas,

pasirinktinai, jeigu R“ yra H, jo druskos formoje su farmaciniu požiūriu priimtina organine arba mineraline baze, gamyboje farmacinės kompozicijos, skirtos hipertrigliceridemijos, hipercholesterolemijos arba hiperglikemijos gydymui.

2. Panaudojimas formulės (I) junginio pagal 1 punktą, kuriame R“ yra H ir R = R' = CH_3.

3. Panaudojimas formulės (I) junginio pagal 1 punktą, kuriame R“ yra Na ir R = R' = CH_3.

4. Panaudojimas formulės (I) junginio pagal bet kurį ankstesnį iš 1-3 punktų, kur minėta liga yra hipertrigliceridemija.

5. Panaudojimas formulės (I) junginio pagal bet kurį ankstesnį iš 1-3 punktų, kur minėta liga yra hipercholesterolemija.

6. Panaudojimas formulės (I) junginio pagal bet kurį ankstesnį iš 1-3 punktų, kur minėta liga yra hiperglikemija.

7. Farmacinė kompozicija, skirta panaudoti hypertrigliceridemijos, hipercholesterolemijos, arba hiperglikemijos gydymui, apimanti efektyvią dozę mažiausiai vieno formulės (I) junginio:

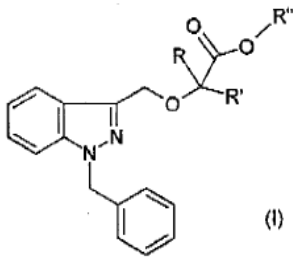

(I)

kuriame

R ir R', kurie gali būti tokie patys arba skirtingi, yra H arba C_{1-5} alkilas, ir

R“ yra H arba C_{1-4} alkilas,

pasirinktinai, jeigu R“ yra H, jo druskos formoje su farmaciniu požiūriu priimtina organine arba mineraline baze, ir bent vienu farmaciniu požiūriu priimtinu inertiniu ingredientu.

8. Farmacinė kompozicija, skirta panaudoti pagal 7 punktą, kur R“ yra H ir R = R' = CH_3.

9. Farmacinė kompozicija, skirta panaudoti pagal 7 punktą, kur R“ yra Na ir R = R' = CH_3.

10. Farmacinė kompozicija, skirta panaudoti pagal bet kurį ankstesnį iš 7-9 punktų, kur minėta liga yra hipertrigliceridemija.

11. Farmacinė kompozicija, skirta panaudoti pagal bet kurį ankstesnį iš 7-9 punktų, kur minėta liga yra hipercholesterolemija.

12. Farmacinė kompozicija, skirta panaudoti pagal bet kurį ankstesnį iš 7-9 punktų, kur minėta liga yra hiperglikemija.

---

(51) Int.Cl. ***A61K 31/4196*** (2006.01)
A61K 31/4245 (2006.01)
A61P 21/00 (2006.01)
A61P 25/04 (2006.01)
C07D 249/08 (2006.01)
C07D 413/12 (2006.01)

(11) **2614824**
(96) 11823545.6
(96) 2011 09 06
(97) 2013 07 17
(97) 2015 03 11
(86) PCT/JP2011/070205
(86) 2011 09 06
(87) WO 2012/033070
(87) 2012 03 15
(30) 2010200305, 2010 09 07, JP
(72) KISO, Tetsuo, JP
TSUKAMOTO, Mina, JP
(73) Astellas Pharma Inc., Tokyo 103-8411, JP
(74) Reda ŽABOLIENĖ, 7, Advokatės Redos Žabolienės kontora METIDA, Verslo centras VERTAS, Gynėjų g. 16, LT-01109 Vilnius, LT

(54) Triazolo darinys, skirtas panaudoti neuropatinio skausmo ir fibromialgijos gydymui

Apibrėžties punktai: 11, brėžiniai: 0.

(57) 1. Junginys, pavaizduotas sekančia formule (I-b) arba jo farmaciniu požiūriu priimtina druska, skirti panaudoti skausmo, parinkto iš neuropatinio skausmo ir fibromialgijos:



(I-b)

kurioje:

R^{1b} yra arilas, kuris gali būti pakeistas;

R^{2b} yra C_{1-6} alkilas;

R^{3b} yra C_{1-6} alkilas;

R^{4b} yra C_{1-6} alkilas arba cikloalkilas; ir

žiedas A^b yra arilas arba heteroarilas, kiekvienas iš kurių gali būti pakeistas.

2. Junginys arba jo druska, skirti panaudoti pagal 1 punktą, kuris yra junginys, pavaizduotas sekančia formule (I-c) arba jo farmaciniu požiūriu priimtina druska:

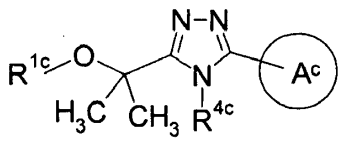

(I-c)

kurioje:

R^{1c} yra fenilas, pakeistas halogenu;

R^{4c} yra metilas, etilas, izopropilas arba ciklopropilas; ir

žiedas A^c yra fenilas, pakeistas halogenu arba -C(O)NH_2.

3. Junginys arba jo druska, skirti panaudoti pagal 2 punktą, kur žiedas A^c yra fenilas, kuris yra pakeistas -C(O)NH_2 4 padėtyje ir papildomai gali būti pakeistas halogenu.

4. Junginys arba jo druska, skirti panaudoti pagal 2 punktą, kur žiedas A^c yra fenilas, pakeistas halogenu.

5. Junginys arba jo druska, skirti panaudoti pagal 1 punktą, kuris yra parinktas iš sekančių junginių ir jų farmaciniu požiūriu priimtinų druskų:

3-(2-brom-4-fluorfenil)-4-metil-5-[1-metil-1-(2,4,6-trifluorfenoksi)etil]-4H-1,2,4-triazolo,

3-(2-chlor-4-fluorfenil)-4-metil-5-[1-metil-1-(2,4,6-trifluorfenoksi)etil]-4H-1,2,4-triazolo,

3-(2-chlorfenil)-4-metil-5-[1-metil-1-(2,4,6-trifluorfenoksi)etil]-4H-1,2,4-triazolo,

3-[1-(4-chlor-2,6-difluorfenoksi)-1-metiletil]-5-(2-chlorfenil)-4-metil-4H-1,2,4-triazolo,

3-[1-(4-chlor-2,6-difluorfenoksi)-1-metiletil]-5-(2-chlor-4-fluorfenil)-4-metil-4H-1,2,4-triazolo,

3-(2-fluorfenil)-4-metil-5-[1-metil-1-(2,4,6-trifluorfenoksi)etil]-4H-1,2,4-triazolo,

4-metil-3-[1-metil-1-(2,4,6-trifluorfenoksi)etil]-5-[3-(trifluormetil)-1H-pirazol-4-il]-4H-1,2,4-triazolo,

4-{5-1-(4-chlor-2,6-difluorfenoksi)-1-metiletil]-4-etil-4H-1,2,4-triazol-3-il}benzamido,

4-{4-izopropil-5-[1-metil-1-(2,4,6-trifluorfenoksi)etil]-4H-1,2,4-triazol-3-il}benzamido,

4-{5-[1-(4-chlor-2,6-difluorfenoksi)-1-metiletil]-4-metil-4H-1,2,4-triazol-3-il}-3-fluorbenzamido,

4-{4-ciklopropil-5-[1-(2,4-difluorfenoksi)-1-metiletil]-4H-1,2,4-triazol-3-il}-3-fluorbenzamido,

3-fluor-4-{4-metil-5-[1-metil-1-(2,4,6-trifluorfenoksi)etil]-4H-1,2,4-triazol-3-il}benzamido,

4-{5-[1-(4-chlor-2,6-difluorfenoksi)-1-metiletil]-4-izopropil-4H-1,2,4-triazol-3-il}benzamido,

3-chlor-4-{4-ciklopropil-5-[1-metil-1-(2,4,6-trifluorfenoksi)etil]-4H-1,2,4-triazol-3-il}benzamido ir

3-fluor-4-{4-izopropil-5-[1-metil-1-(2,4,6-trifluorfenoksi)etil]-4H-1,2,4-triazol-3-il}benzamido.

6. Junginys arba jo druska, skirti panaudoti pagal 1 punktą, kuris yra 3-[1-(4-chlor-2,6-difluorfenoksi)-1-metiletil]-5-(2-chlorfenil)-4-metil-4H-1,2,4-triazolo arba jo farmaciniu požiūriu priimtina druska.

7. Junginys arba jo druska, skirti panaudoti pagal 1 punktą, kuris yra 4-{5-[1-(4-chlor-2,6-difluorfenoksi)-1-metiletil]-4-metil-4H-1,2,4-triazol-3-il}-3-fluorbenzamido arba jo farmaciniu požiūriu priimtina druska.

8. Junginys arba jo druska, skirti panaudoti pagal 1 punktą, kuris yra 4-{4-ciklopropil-5-[1-(2,4-difluorfenoksi)-1-metiletil]-4H-1,2,4-triazol-3-il}-3-fluorbenzamidas arba jo farmaciniu požiūriu priimtina druska.

9. Junginys arba jo druska, skirti panaudoti pagal bet kurį iš ankstesnių punktų, kur skausmas yra neuropatinis skausmas.

10. Junginys arba jo druska, skirti panaudoti pagal bet kurį iš 1-8 punktų, kur skausmas yra fibromialgija.

11. Junginio, pavaizduoto formule (I-b) pagal 1 punktą arba jo farmaciniu požiūriu priimtinos druskos panaudojimas gamybai terapinio agento, skirto skausmo, parinkto iš neuropatinio skausmo ir fibromialgijos, gydymui.

---

(51) Int.Cl. ***A61K 31/44*** (2006.01)
C07D 213/75 (2006.01)
A61P 35/00 (2006.01)
(11) **2624833**
(96) 11773326.1
(96) 2011 10 03
(97) 2013 08 14
(97) 2014 12 10
(86) PCT/JP2011/073165
(86) 2011 10 03
(87) WO 2012/046825
(87) 2012 04 12
(30) 389393 P, 2010 10 04, US
(72) NAKAGAWA, Takashi, JP
SAKAMOTO, Makoto, JP
YAMAGUCHI, Kazuya, JP
TERAUCHI, Yuki, JP
SHIRAKURA, Masamichi, JP
HARADA, Yasuo, JP
KOJIMA, Yutaka, JP
SUMIDA, Takumi, JP
(73) OTSUKA PHARMACEUTICAL CO., LTD., Chiyoda-ku Tokyo 101-8535, JP
(74) Jurga PETNIŪNAITĖ, 51, AAA Law, J.Jasinskio g. 16A, LT-03163 Vilnius, LT
(54) 4-(Metilaminofenoksi)piridin-3-il-benzamido dariniai, skirti vėžio gydymui

Apibrėžties punktai: 12, brėžiniai: 0.

(57) 1. Junginys, vaizduojamas šia bendrąja formule (1), arba jo druska:

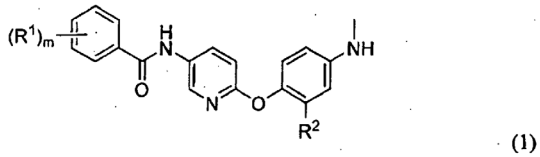

(1)

Formulė 1

kur R^1 reiškia halogeno atomą, C_6-C_{10} arilo grupę, C_6-C_{10} ariloksi grupę arba linijinio ar šakoto alkilo grupę, turinčią 1-6 anglies atomus, kur alkilo grupė pasirinktinai gali būti pakeista vienu arba daugiau halogeno atomų;

R^2 reiškia vandenilio atomą, halogeno atomą, linijinio arba šakoto alkilo grupę, turinčią 1-6 anglies atomus, arba linijinę ar šakotą alkoksi grupę, turinčią 1-6 anglies atomus; ir;

m reiškia sveiką skaičių nuo 1 iki 3;

su sąlyga, kad, kai m reiškia 2 arba 3, R^1 yra tokie pat arba skirtingi.

2. Junginys pagal 1 punktą arba jo druska, kur R^2 reiškia vandenilio atomą.

3. Junginys pagal 1 punktą arba jo druska, kur R^2 reiškia halogeno atomą.

4. Junginys pagal 1 punktą arba jo druska, kur R^2 reiškia linijinę arba šakotą alkilo grupę, turinčią 1-6 anglies atomus.

5. Junginys pagal 1 punktą arba jo druska, kur R^2 reiškia linijinę arba šakotą alkoksi grupę, turinčią 1-6 anglies atomus.

6. Junginys pagal 1 punktą arba jo druska, kuris yra parinktas iš grupės, susidedančios iš:

N-{6-[2-fluor-4-(metilamino)fenoksi]piridin-3-il}-4-fenoksibenzamido,

N- {6-[2-fluor-4-(metilamino)fenoksi]piridin-3-il} bifenil-4-karboksamido,

N-{6-[2-fluor-4-(metilamino)fenoksi]piridin-3-il}-4-(trifluormetil)benzamido,

2-fluor-N-{6-[2-fluor-4-(metilamino)fenoksi]piridin-3-il}-4-(trifluormetil)benzamido,

2,3,4-trifluor-N-{6-[2-fluor-4-(metilamino)fenoksi] piridin-3-il}benzamido,

N-{6-[2-metil-4-(metilamino)fenoksi]piridin-3-il}-4-fenoksibenzamido,

N-{6-[2-metil-4-(metilamino)fenoksi]piridin-3-il}bifenil-4-karboksamido,

N-{6-[2-metil-4-(metilamino)fenoksi]piridin-3-il}-4-(trifluormetil)benzamido,

2-fluor-N-{6-[2-metil-4-(metilamino)fenoksi]piridin-3-il}-4-(trifluormetil)benzamido,

N-{6-[4-(metilamino)fenoksi]piridin-3-il}-4-fenoksibenzamido],

N-{6-[4-(metilamino)fenoksi]piridin-3-il}bifenil-4-karboksamido,

N-{6-[2-metoksi-4-(metilamino)fenoksi]piridin-3-il }-4-(trifluormetil)benzamido,

N-{6-[2-metoksi-4-(metilamino)fenoksi]piridin-3-il}-4-fenoksibenzamido,

N-{6-[2-metoksi-4-(metilamino)fenoksi]piridin-3-il} bifenil-4-karboksamido,

2-fluor-N-{6-[2-metoksi-4-(metilamino)fenoksi]piridin-3-il}-4-(trifluormetil)benzamido,
2,3,4-trifluor-N-{6-[2-metoksi-4-(metilamino)fenoksi] piridin-3-il}benzamido,
2,3,4-trifluor-N-{6-[2-metil-4-(metilamino)fenoksi] piridin-3-il}benzamido,
N-{6-[4-(metilamino)fenoksi]piridin-3-il}-4-(trifluormetil)benzamido,
2-fluor-N-{6-[4-(metilamino)fenoksi]piridin-3-il}-4-(trifluormetil)benzamido ir
2,3,4-trifluor-N-{6-[4-(metilamino)fenoksi]piridin-3-il} benzamido.

7. Junginys pagal 1 punktą, kuris yra parinktas iš grupės, susidedančios iš:
N- {6-[2-fluor-4-(metilamino)fenoksi]piridin-3-il}-4-fenoksibenzamido,
N-{6-[2-fluor-4-(metilamino)fenoksi]piridin-3-il}bifenil-4-karboksamido,
N-{6-[2-fluor-4-(metilamino)fenoksi]piridin-3-il}-4-(trifluormetil)benzamido,
2-fluor-N-{6-[2-fluor-4-(metilamino)fenoksi]piridin-3-il}-4-(trifluormetil)benzamido,
2,3,4-trifluor-N-{6-[2-fluor-4-(metilamino)fenoksi] piridin-3-il}benzamido,
N-{6-[2-metil-4-(metilamino)fenoksi]piridin-3-il}-4-fenoksibenzamido,
N-{6-[2-metil-4-(metilamino)fenoksi]piridin-3-il}bifenil-4-karboksamido,
N-{6-[2-metil-4-(metilamino)fenoksi]piridin-3-il}-4-(trifluormetil)benzamido,
2-fluor-N-{6-[2-metil-4-(metilamino)fenoksi]piridin-3-il}-4-(trifluormetil)benzamido,
N-{6-[4-(metilamino)fenoksi]piridin-3-il}-4-fenoksibenzamido,
N-{6-[4-(metilamino)fenoksi]piridin-3-il}bifenil-4-karboksamido,
N-{6-[2-metoksi-4-(metilamino)fenoksi]piridin-3-il}-4-(trifluormetil)benzamido,
N-{6-[2-metoksi-4-(metilamino)fenoksi]piridin-3-il}-4-fenoksibenzamido,
N-{6-[2-metoksi-4-(metilamino)fenoksi]piridin-3-il} bifenil-4-karboksamido,
2-fluor-N-{6-[2-metoksi-4-(metilamino)fenoksi]piridin-3-il}-4-(trifluormetil)benzamido,
2,3,4-trifluor-N-{6-[2-metoksi-4-(metilamino)fenoksi] piridin-3-il}benzamido,
2,3,4-trifluor-N-{6-[2-metil-4-(metilamino)fenoksi] piridin-3-il}benzamido,
N-{6-[4-(metilamino)fenoksi]piridin-3-il}-4-(trifluormetil)benzamido,
2-fluor-N-{6-[4-(metilamino)fenoksi]piridin-3-il}-4-(trifluormetil)benzamido,
2,3,4-trifluor-N-{6-[4-(metilamino)fenoksi]piridin-3-il} benzamido,
N-{6-[2-fluor-4-(metilamino)fenoksi]piridin-3-il}-4-fenoksibenzamido hidrochlorido,
2-fluor-N-{6-[2-fluor-4-(metilamino)fenoksi]piridin-3-il}-4-(trifluormetil)benzamido hidrochlorido,
2,3,4-trifluor-N-{6-[2-fluor-4-(metilamino)fenoksi] piridin-3-il}benzamido hidrochlorido,
N-{6-[2-metil-4-(metilamino)fenoksi]piridin-3-il}-4-(trifluormetil)benzamido hidrochlorido,
2,3,4-trifluor-N-{6-[2-metil-4-(metilamino)fenoksi] piridin-3-il}benzamido hidrochlorido,
N-{6-[2-metoksi-4-(metilamino)fenoksi]piridin-3-il}-4-fenoksibenzamido hidrochlorido,
N-{6-[2-metoksi-4-(metilamino)fenoksi]piridin-3-il}-4-(trifluormetil)benzamido hidrochlorido,
2-fluor-N-{6-[2-metoksi-4-(metilamino)fenoksi]piridin-3-il}-4-(trifluormetil)benzamido hidrochlorido,
2,3,4-trifluor-N-{6-[2-metoksi-4-(metilamino)fenoksi] piridin-3-il}benzamido hidrochlorido,
N-{6-[4-(metilamino)fenoksi]piridin-3-il}-4-(trifluormetil)benzamido hidrochlorido,
2-fluor-N-{6-[4-(metilamino)fenoksi]piridin-3-il}-4-(trifluormetil)benzamido hidrochlorido ir
2,3,4-trifluor-N-{6-[4-(metilamino)fenoksi]piridin-3-il} benzamido hidrochlorido.

8. Farmacinė kompozicija, apimanti junginį, vaizduojamą bendrąja formule (1), arba jo druską pagal 1 punktą ir farmakologiškai priimtiną nešiklį.

9. Farmacinė kompozicija pagal 8 punktą, skirta vėžio prevencijai ir (arba) gydymui.

10. Junginys, vaizduojamas bendrąja formule (1), arba jo druska pagal 1 punktą, skirtas naudoti farmacinėje kompozicijoje.

11. Junginio, vaizduojamo bendrąja formule (1), arba jo druskos pagal 1 punktą panaudojimas farmacinės kompozicijos gamyboje.

12. Junginys, vaizduojamas bendrąja formule (1), arba jo druska pagal 1 punktą, skirtas naudoti vėžio prevencijos ir (arba) gydymo būde.

---

(51) Int.Cl. ***A61K 31/56*** (2006.01)
(11) **1734970**
(96) 05729394.6
(96) 2005 03 14
(97) 2006 12 27
(97) 2014 12 31
(86) PCT/US2005/008575
(86) 2005 03 14
(87) WO 2005/089316
(87) 2005 09 29
(30) 552865 P, 2004 03 12, US
(72) FIORUCCI, Stefano, IT
PELLICCIARI, Roberto, IT
PRUZANSKI, Mark, US

(73) Intercept Pharmaceuticals, Inc., New York, NY 10014, US

(74) Jurga PETNIŪNAITĖ, 51, AAA Law, J.Jasinskio g. 16A, LT-03163 Vilnius, LT

(54) Fibrozės gydymas, panaudojant FXR ligandus

Apibrėžties punktai: 10, brėžiniai: 0.

(57) 1. Junginys, kuris yra 6-etil-chenodezoksicholinė rūgštis, skirtas panaudoti fibrozės slopinimui paciente, kuris nekenčia nuo cholestatinės būklės, kur fibrozė, kuri turi būti slopinama, pasitaiko organe, kur FXR yra ekspresuotas.

2. Junginys, skirtas panaudoti pagal 1 punktą, kur cholestatinė būklė yra apibrėžiama kaip turinti nenormalų padidintą šarminės fosfatazės, g-gliutamiltranspeptidazės (GGT) ir 5'nukleotidazės serumo lygį.

3. Junginys, skirtas panaudoti pagal 2 punktą, kur cholestatinė būklė dar yra apibrėžiama kaip rodanti bent vieną klinikinį simptomą.

4. Junginys, skirtas panaudoti pagal 3 punktą, kur simptomas yra niežulys (niežėjimas).

5. Junginys, skirtas panaudoti pagal 1 punktą, kur fibrozė yra parinkta iš grupės, susidedančios iš kepenų fibrozės, inkstų fibrozės ir žarnyno fibrozės.

6. Junginys, skirtas panaudoti pagal 1 punktą, kur cholestatinė būklė yra parinkta iš grupės, susidedančios iš pirminės tulžies cirozės, pirminio sklerozuojančio cholangito, vaistų sukeltos cholestazės, paveldimos cholestazės ir nėščiųjų intrahepatinės cholestazės.

7. Junginys, skirtas panaudoti pagal 1 punktą, kur pacientas nekenčia nuo cholestatinės būklės, susijusios su liga arba būkle, parinkta iš grupės, susidedančios iš pirminio kepenų arba tulžies vėžio, metastazinio vėžio, sepsio, lėtinio bendro parenterinio maitinimo, cistinės fibrozės ir granulomatozinės kepenų ligos.

8. Junginys, skirtas panaudoti pagal 1 punktą, kur pacientas turi kepenų fibrozę, susijusią su liga, parinkta iš grupės, susidedančios iš hepatito B; hepatito C; parazitinės kepenų ligos; potransplantacinės bakterinės, virusinės ir grybelinės infekcijos; alkoholinės kepenų ligos (ALD); nealkoholinės riebių kepenų ligos (NAFLD); nealkoholinio steatohepatito (NASH); kepenų ligos, indukuotos metotreksato, izoniazido, oksifenistatino, metildopos, chlorpromazino, tolbutamido arba amiodarono; autoimuninio hepatito; sarkoidozės; Wilsono ligos; hemochromatozės; Gaucherio ligos; III, IV, IX ir X tipo glikogeno kaupimo ligų; α_1 antitripsino deficito; Zelwegerio sindromo; tirozinemijos; fruktosemijos; galaktosemijos; kraujagyslių disfunkcijos, susijusios su Budd-Chiari sindromu, venookliuzinės ligos arba vartų venos trombozės.

9. Junginys, skirtas panaudoti pagal 1 punktą, kur pacientas turi žarnyno fibrozę, susijusią su liga, parinkta iš grupės, susidedančios iš Krono ligos, opinio kolito, poradiacinio kolito ir mikroskopinio kolito.

10. Junginys, skirtas panaudoti pagal 1 punktą, kur pacientas turi inkstų fibrozę, susijusią su liga, parinkta iš grupės, susidedančia iš diabetinės nefropatijos, hipertenzinės nefrosklerozės, lėtinio glomerulonefrito, lėtinės transplantanto glomerulopatijos, lėtinio intersticinio nefrito ir policistinės inkstų ligos.

---

(51) Int.Cl. ***A61K 31/567*** (2006.01)
A61K 31/4196 (2006.01)
A61K 31/00 (2006.01)
A61K 31/569 (2006.01)
A61K 45/06 (2006.01)
A61K 9/00 (2006.01)
A61P 15/18 (2006.01)
A61P 15/00 (2006.01)

(11) **2552404**

(96) 11714245.5

(96) 2011 03 28

(97) 2013 02 06

(97) 2015 01 21

(86) PCT/EP2011/054737

(86) 2011 03 28

(87) WO 2011/120925

(87) 2011 10 06

(30) 102010003494, 2010 03 31, DE

(72) PAKKALIN, Arto, FI
KNAUTHE, Rudolf, DE
SCHMITZ, Heinz, DE
TALLING, Christine, FI
JUKARAINEN, Harri, FI
KOROLAINEN, Henriikka, FI

(73) Bayer Intellectual Property GmbH, 40789 Monheim, DE

(74) Liudmila GERASIMOVIČ, 9, IĮ „Liudmila Gerasimovič, Patentinis patikėtinis", Vingrių g. 13-42, LT-01141 Vilnius, LT

(54) Parenterinė vaistinė forma, kuri atpalaiduoja aromatazės slopiklį ir gestagenus, skirta endometriozės gydymui

Apibrėžties punktai: 4, brėžiniai: 0.

(57) 1. Intravaginalinis žiedas, turintis anastrozolo ir levonorgestrelio, skirtas specifiniam naudojimui endometriozės gydymui, kur sisteminis anastrozolo poveikis, pasiektas po atpalaidavimo iš

intravaginnalinio žiedo, atitinka anastrozolo poveikį po peroralinio skyrimo doze tarp 0,1 mg ir 0,9 mg anastrozolo dienai, ir kur sisteminis levonorgestrelio poveikis, pasiektas po atpalaidavimo iš intravaginnalinio žiedo, atitinka levonorgestrelio poveikį po peroralinio skyrimo doze, didesne už 10 µg, bet mažesne už 50 mikrogramų, dienai, kur intravaginnalinis žiedas neturi estrogeno.

2. Intravaginalinis žiedas, skirtas specifiniam naudojimui endometriozės gydymui pagal 1 punktą, kur pageidaujami atpalaidavimo greičiai, kaip čia teigiama, yra pasiekiami tik per vieną, dvi arba tris dienas po gydymo pradžios dėl „sprogimo“ efekto.

3. Intravaginalinis žiedas, skirtas specifiniam naudojimui endometriozės gydymui pagal bet kurį iš ankstesnių punktų, kur gydymo periodas trunka nuo 1 savaitės iki 3 mėnesių.

4. Intravaginalinis žiedas, skirtas specifiniam naudojimui endometriozės gydymui pagal 3 punktą, kur gydymo periodas trunka nuo 4 iki 6 savaičių.

---

(51) Int.Cl. ***A61K 31/665*** (2006.01)
A61K 9/14 (2006.01)
A61K 9/51 (2006.01)
A61K 47/04 (2006.01)
A61P 31/04 (2006.01)

(11) **2476420**
(96) 11827039.6
(96) 2011 05 11
(97) 2012 07 18
(97) 2014 11 26
(86) PCT/RU2011/000322
(86) 2011 05 11
(87) WO 2012/039642
(87) 2012 03 29
(30) 201001506, 2010 09 20, EA
(72) GAIDUL, Konstantin Valentinovich, RU
DUSHKIN, Aleksandr Valerevich, RU
LIMONOV, Viktor Lvovich, RU
(73) Limonov, Viktor Lvovich, AD500 Andorra la Vella, AD
(74) Tatjana STERLINA, 37, UAB „Intels“, Naugarduko g. 32/2, LT-03225 Vilnius, LT
(54) Farmacinė kompozicija, pasižyminti antimikrobiniu ir greitai gyjančiu aktyvumu, skirta išoriniam vartojimui ir jos gamybos būdas
Apibrėžties punktai: 4, brėžiniai: 0.
(57) 1. Antimikrobinė ir gydomoji farmacinė kompozicija, skirta išoriniam vartojimui, turinti antibiotiką fosfomiciną kaip terapinį agentą, b e s i s k i r i a n t i tuo, kad ji yra gaminama miltelių pavidalu ir joje yra smulkiai disperguotas nanostruktūrinis silicio dioksidas, kurioje masių santykis fosfomicino su smulkiai disperguotu nanostruktūriniu silicio dioksidu yra nuo 25 iki 75 masės % (nuo 75 iki 25 masės %).

2. Kompozicija pagal 1 punktą, b e s i s k i r i a n t i tuo, kad smulkiai disperguoto nanostruktūrinio silicio dioksido dalelių, kurių dydis yra 5 mikronai arba mažesnis, yra ne mažiau kaip 40 %.

3. Antimikrobinės ir gydomosios farmacinės kompozicijos, skirtos išoriniam vartojimui, gamybos būdas, apimantis fosfomicino sumaišymą su kitais komponentais, b e s i s k i r i a n t i s tuo, kad miltelių pavidalo fosfomicinas yra sumaišomas su miltelių pavidalo smulkiai disperguotu nanostruktūriniu silicio dioksidu, kai masių santykis fosfomicino su smulkiai disperguotu nanostruktūriniu silicio dioksidu yra nuo 25 iki 75 masės % (nuo 75 iki 25 masės %), ir gautas mišinys yra veikiamas mechaninio apdorojimo smūgiuojant bei abrazyvinių veiksnių.

4. Būdas pagal 3 punktą, b e s i s k i r i a n t i s tuo, kad mišinys yra veikiamas mechaninio apdorojimo smūgiuojant ir abrazyvinių veiksnių taip, kad smulkiai disperguoto nanostruktūrinio silicio dioksido dalelių, kurių dydis yra 5 mikronai arba mažesnis, būtų ne mažiau kaip 40 %.

---

(51) Int.Cl. ***A61K 31/70*** (2006.01)
(11) **2101789**
(96) 07867297.9
(96) 2007 10 30
(97) 2009 09 23
(97) 2014 12 31
(86) PCT/US2007/022850
(86) 2007 10 30
(87) WO 2008/054711
(87) 2008 05 08
(30) 855583 P, 2006 10 30, US
(72) GO, Ning, US
TRESSLER, Robert J., US
(73) Geron Corporation, Menlo Park, CA 94025, US
(74) Reda ŽABOLIENĖ, 7, Advokatės Redos Žabolienės kontora METIDA, Verslo centras VERTAS, Gynėjų g. 16, LT-01109 Vilnius, LT
(54) Telomerazės inhibitoriaus ir gemcitabino derinys, skirtas vėžio gydymui
Apibrėžties punktai: 13, brėžiniai: 0.
(57) 1. Telomerazės inhibitoriaus panaudojimas gamybai vaisto, skirto vėžinių ląstelių proliferacijos slopinimui subjekte, kuris paeiliui arba vienu metu gydomas su gemcitabinu, kur telomerazės inhibitorius apima oligonukleotidą, besiskiriantį:
(i) N3’→P5’ tiofosforamidato tarpnukleozidiniais ryšiais;
(ii) turinčiu seką, identifikuotą kaip SEQ ID Nr. 12; ir

(iii) palmitoilo (C16) liekana, prisijungusia prie oligonukleotido 5' galo per glicerolio arba aminoglicerolio linkerį.

2. Telomerazės inhibitoriaus panaudojimas gamybai vaisto, skirto vėžio gydymo subjekte, kuris gydomas su gemcitabinu, su tikslu padidinti priešvėžinio gydymo su gemcitabinu veiksmingumą subjekte, kur telomerazės inhibitorius apima oligonukleotidą, besiskiriantį:

(i) N3'→P5' tiofosforamidato tarpnukleozidiniais ryšiais;

(ii) turinčiu seką, identifikuotą kaip SEQ ID Nr. 12; ir

(iii) palmitoilo (C16) liekana, prisijungusia prie oligonukleotido 5' galo per glicerolio arba aminoglicerolio linkerį.

3. Gemcitabino ir telomerazės inhibitoriaus, apimančio oligonukleotidą, besiskiriantį:

(i) N3'→P5' tiofosforamidato tarpnukleozidiniais ryšiais;

(ii) turinčiu seką, identifikuotą kaip SEQ ID Nr. 12; ir

(iii) palmitoilo (C16) liekana, prisijungusia prie oligonukleotido 5' galo per glicerolio arba aminoglicerolio linkerį,

panaudojimas gamybai vaisto, skirto vėžio gydymui subjekte.

4. Panaudojimas pagal bet kurį iš ankstesnių punktų, kur telomerazės inhibitorius yra junginys, čia nurodytas kaip imetelstatas (GRN163L).

5. Panaudojimas pagal bet kurį iš ankstesnių punktų, kur telomerazės inhibitorius yra junginys, čia nurodytas kaip (GRN163L) ir vaistas yra skiriamas, suleidžiant telomerazės inhibitorių į veną subjektui infuzijos sąlygomis, kurios veiksmingos sudaryti inhibitoriaus koncentraciją kraujyje tarp 1 nM ir 100 μM.

6. Panaudojimas pagal bet kurį iš ankstesnių punktų, kur telomerazės inhibitorius yra skiriamas veiksmingo kiekio, siekiant nuslopinti vėžinių ląstelių proliferaciją subjekte, kai telomerazės inhibitorius yra skiriamas vienas.

7. Panaudojimas pagal bet kurį iš ankstesnių punktų, kur vėžys yra parinktas iš grupės, susidedančios iš nesmulkialąstelinio plaučių vėžio, kasos vėžio, krūties vėžio, stemplės vėžio ir limfomos, šlapimo pūslės vėžio, limfinės sistemos vėžio, kiaušidės epitelio vėžio, tulžies latakų vėžio, tulžies pūslės vėžio ir kiaušidžių ir sėklidžių embrioninių ląstelių navikų.

8. Panaudojimas pagal bet kurį iš ankstesnių punktų, kur vartojimas duoda dar stipresnį slopinamąjį poveikį atskirai gemcitabino ir telomerazės inhibitoriaus agentų poveikių atžvilgiu.

9. Panaudojimas pagal 2 punktą, kur padidintas gydymo poveikis yra įrodytas subjekto prailgėjusiu išgyvenimo laiku, naviko augimo slopinimu subjekte arba jų deriniu.

10. Rinkinys, skirtas panaudoti vėžio terapijoje, apimantis:

(a) gemcitabino veiksmingo kiekio dozę, kai skiriamas vienas, siekiant nuslopinti vėžinių ląstelių proliferaciją subjekte ir

(b) oligonukleotido telomerazės inhibitoriaus dozę, apimančią oligonukleotidą, besiskiriantį:

i) N3'→P5' tiofosforamidato tarpnukleozidiniais ryšiais;

(ii) turinčiu seką, identifikuotą kaip SEQ ID Nr. 12; ir

(iii) palmitoilo (C16) liekana, prisijungusia prie oligonukleotido 5' galo per glicerolio arba aminoglicerolio linkerį, veiksmingo kiekio, kai skiriamas vienas, siekiant nuslopinti vėžinių ląstelių proliferaciją subjekte, kur minėtas rinkinys apima (a) ir (b), kaip mišrų preparatą, skirtą vėžinių ląstelių proliferacijos slopinimui, kuriame minėtos vėžinės ląstelės yra veikiamos (a) arba prieš, po arba kartu su minėtų ląstelių poveikiu su (b).

11. Rinkinys pagal 10 punktą, kur telomerazės inhibitorius yra junginys, nurodytas čia kaip imetelstatas (GRN163L).

12. Telomerazės inhibitorius, apimantis oligonukleotidą, besiskiriantį:

(i) N3'→P5' tiofosforamidato tarpnukleozidiniais ryšiais;

(ii) turinčiu seką, identifikuotą kaip SEQ ID Nr. 12; ir

(iii) palmitoilo (C16) liekana, prisijungusia prie oligonukleotido 5' galo per glicerolio arba aminoglicerolio linkerį,

panaudojimas vėžio gydymui subjekte, kuris yra gydomas gemcitabinu.

13. Kompozicija, turinti telomerazės inhibitorių, apimantį oligonukleotidą besiskiriantį:

(i) N3'→P5' tiofosforamidato tarpnukleozidiniais ryšiais;

(ii) turinčiu seką, identifikuotą kaip SEQ ID Nr. 12; ir

(iii) palmitoilo (C16) liekana, prisijungusia prie oligonukleotido 5' galo per glicerolio arba aminoglicerolio linkerį,

ir gemcitabiną, kaip mišrų preparatą, skirtą panaudoti vienu metu, atskirai paeiliui vėžio gydymui.

---

(51) Int.Cl. ***A61K 31/728*** (2006.01)
A61P 19/02 (2006.01)
(11) **2664334**
(96) 13180465.0
(96) 2005 12 20
(97) 2013 11 20

(97) 2015 03 04
(30) 640749 P, 2004 12 30, US
(72) Bailleul, Francois, FR
(73) Genzyme Corporation, Cambridge, MA 02142, US
(74) Stanislava TELEIŠIENĖ, 31, UAB „Brainera“, Savanorių pr. 217, LT-02300 Vilnius, LT
(54) Vidusąnarinio klampumo papildymo režimai
Apibrėžties punktai: 9, brėžiniai: 0.
(57) 1. Klampumą suteikiantis papildas, apimantis hylan G-F 20, skirtas panaudoti sąnarių skausmo gydymui subjekte, kur yra naudojamas klampumą suteikiančio papildo vienas 4 ml arba daugiau vidusąnarinis įvedimas ir kur yra gydomas kelio sąnario skausmas, susijęs su osteoartritu.

2. Panaudojimas hylan G-F 20 gamyboje vaisto, skirto sąnario skausmo gydymui subjekte, kur yra naudojamas klampumą suteikiančio papildo vienas 4 ml arba daugiau vidusąnarinis įvedimas ir kur yra gydomas kelio sąnario skausmas, susijęs su osteoartritu.

3. Klampumą suteikiantis papildas pagal 1 punktą arba panaudojimas pagal 2 punktą, kur subjektas yra žmogus.

4. Klampumą suteikiantis papildas pagal 1 punktą arba panaudojimas pagal 2 punktą, kur yra naudojama viena 6 ml hylan G-F 20 dozė, gydant vidusąnarine injekcija osteoartritinį kelio sąnario skausmą žmogui.

5. Klampumą suteikiančio papildo prietaisas, apimantis iš anksto užpildytą vienkartinio naudojimo švirkštą, turintį 4 ml arba daugiau hylan G-F 20.

6. Prietaisas pagal 5 punktą, kuris yra sterilus.

7. Prietaisas pagal 5 punktą, kur švirkštas turi 6±2 ml hylan G-F 20.

8. Prietaisas pagal 5 punktą, kur hylan G-F 20 kiekis švirkšte yra 6 ml.

9. Prietaisas pagal 5 punktą, kur hylan G-F 20 dar apima komponentą, parinktą iš grupės, susidedančios iš nesteroidinio priešuždegiminio vaisto, anestetiko, opioidinio analgetiko, kortikosteroido, antineoplastinio agento, priešvirusinio agento ir ląstelių.

---

(51) Int.Cl. ***A61K 38/06*** (2006.01)
A61K 38/07 (2006.01)
A61K 38/16 (2006.01)
(11) **2125871**
(96) 08701953.5
(96) 2008 01 28
(97) 2009 12 02
(97) 2015 01 28
(86) PCT/GB2008/000281
(86) 2008 01 28
(87) WO 2008/093058
(87) 2008 08 07
(30) 0702021, 2007 02 02, GB
899149 P, 2007 02 02, US
(72) O`NEIL, Deborah, GB
(73) Novabiotics Limited, Craibstone Aberdeen AB21 9TR, GB
(74) Liucija JANICKAITĖ, 29, Inpatra UAB, Šeškinės g. 59-53, LT-07162 Vilnius, LT
(54) Antibakteriniai peptidai
Apibrėžties punktai: 8, brėžiniai: 0.
(57) 1. Peptidas, skirtas naudoti bakterinės infekcijos gydymui, kur peptidas susideda iš 11-15 aminorūgščių, kur visos amino rūgštys, esančios minėto peptido amino sekoje, yra argininas, priklausantis nuo 0, 1 arba 2 pakeitimų aminorūgščių sekai.

2. Peptidas, skirtas naudoti bakterinės infekcijos gydymui, pagal 1 punktą, kur bakterija yra parinkta iš grupės, susidedančios iš *Staphylococcus spp*., *Pseudomonas spp*. ir *Propionibacterium* spp.

3. Peptidas, skirtas naudoti bakterinės infekcijos gydymui, pagal 2 punktą, kur bakterija yra *Staphylococcus* spp.

4. Peptidas, skirtas naudoti bakterinės infekcijos gydymui, pagal 2 punktą, kur bakterija yra *Pseudomonas* spp.

5. Peptidas, skirtas naudoti bakterinės infekcijos gydymui, pagal 2 punktą, kur bakterija yra *Propionibacterium* spp.

6. Peptidas, skirtas naudoti bakterinės infekcijos gydymui, pagal 1 punktą, kur peptidas apima 11-13 aminorūgščių.

7. Peptidas, skirtas naudoti bakterinės infekcijos gydymui, pagal bet kurį iš ankstesnių punktų, kur peptidas, skirtas naudoti gydymui arba palengvinimui ligos arba būklės, kuriai turėjo įtakos bakterinė infekcija arba kurią sukėlė bakterinė infekcija.

8. Peptidas, skirtas naudoti bakterinės infekcijos gydymui, pagal 7 punktą, kur liga arba būklė parinkta iš grupės, susidedančios iš šunvočių, furunkulų, celiulito, pūlinėlinės, hospitalinės infekcijos, bakteriemijos, pneumonijos, osteomielito, endokardito, meningito, abscesų, cistinės fibrozės, virškinimo trakto infekcijos, šlapimo ir lyties organų infekcijos, sepsio, faringito, nekrozuojančio fascito,

ūminio glomerulonefrito, vidurinės ausies uždegimo, žaizdų, juodligės, encefalito, difterijos, dujų gangrenos, botulizmo ir stabligės.

---

(51) Int.Cl. ***A61K 38/08*** (2006.01)
A61K 38/09 (2006.01)
A61P 35/00 (2006.01)
(11) **2505204**
(96) 12165896.7
(96) 2009 02 10
(97) 2012 10 03
(97) 2014 12 24
(30) 27741 P, 2008 02 11, US
08250703, 2008 02 29, EP
(72) Olesen, Tine Kold, US
Persson, Bo-Eric, CH
Cantor, Per, DK
van der Meulen, Egbert A, SE
Jensen, Jens-Christian, Slott, DK
(73) Ferring B.V., 2132 JX Hoofddorp, NL
(74) Reda ŽABOLIENĖ, 7, Advokatės Redos Žabolienės kontora METIDA, Verslo centras VERTAS, Gynėjų g. 16, LT-01109 Vilnius, LT
(54) Prostatos vėžio gydymo būdas su GNRH antagonistu degareliksu
Apibrėžties punktai: 14, brėžiniai: 0.
(57) 1. Kompozicija, apimanti degareliksą, skirta panaudoti prostatos vėžio pacientui, kuris priklauso širdies-kraujagyslių ligos rizikos grupei, gydymui.

2. Kompozicija, apimanti degareliksą, skirta panaudoti prostatos vėžio gydymui pacientui, kur pacientui nustatyta padidinta tikimybė, kad gali išsivystyti širdies-kraujagyslių liga arba sutrikimas.

3. Kompozicija, skirta panaudoti pagal 1 arba 2 punktą, skirta vartoti nuo 160 iki 320 mg dekarelikso pradinę dozę; ir po to nuo 60 iki 160 mg palaikymo dozę, kartą kas nuo 20 iki 36 dienų.

4. Kompozicija, skirta panaudoti pagal bet kurį iš ankstesnių punktų, skirta vartoti apie 240 mg dekarelikso pradinę dozę; ir apie 80 mg degarelikso palaikymo dozę kartą kas maždaug 28 gydymo dienos.

5. Kompozicija, skirta panaudoti pagal bet kurį iš ankstesnių punktų subjekto gydymui su cholesterolio lygiu, kuris yra didesnis negu arba lygus 4 mmol/L.

6. Kompozicija, skirta panaudoti pagal bet kurį iš ankstesnių punktų gydymui subjekto, kuris turi padidintą arba aukštos rizikos širdies-kraujagyslių ligos indikaciją.

7. Kompozicija, skirta panaudoti pagal 6 punktą, kur padidintos širdies-kraujagyslių ligos rizikos indikatorius yra vienas arba daugiau iš aukšto kraujospūdžio, aukšto mažo tankio lipoproteino cholesterolio, žemo mažo tankio lipoproteino cholesterolio, aukštos serumo gliukozės ir nuolatinis rūkymas.

8. Kompozicija, skirta panaudoti pagal bet kurį iš ankstesnių punktų gydymui subjekto su kraujospūdžiu, didesniu negu arba lygiu 130 per 85 mm Hg.

9. Kompozicija, skirta panaudoti pagal bet kurį iš ankstesnių punktų gydymui subjekto, kuris kas dieną rūko cigaretes.

10. Kompozicija, skirta panaudoti pagal bet kurį iš ankstesnių punktų gydymui subjekto su mažo tankio lipoproteino cholesteroliu didesniu negu arba lygiu 160 mg/dl ir/arba didelio tankio lipoproteino cholesterolio mažesnį negu 35 mg/dl lygį.

11. Kompozicija, skirta panaudoti pagal bet kurį iš ankstesnių punktų gydymui subjekto su padidintu daugiau negu apie 120 mg/dl gliukozės lygiu.

12. Kompozicija, skirta panaudoti pagal 6 punktą, kur širdies-kraujagyslių ligos didelės rizikos indikatorius yra vienas arba daugiau iš aukšto serumo C-reaktyvaus baltymo (CRP), aukšto serumo homocisteino, aukšto serumo fibrinogeno ir aukšto serumo lipoproteino (a) (Lp(a)).

13. Kompozicija, skirta panaudoti pagal 12 punktą gydymui subjekto su vienu arba daugiau iš: C-reaktyvaus baltymo lygis didesnis, negu 3 mg/dl; serumo homocisteino lygis didesnis, negu 30 μmol/l; serumo fibrinogeno lygis didesnis, negu 7,0 g/l; ir serumo Lp(a) lygis didesnis, negu 30 mg/dl.

14. Kompozicija, skirta panaudoti pagal bet kurį iš ankstesnių punktų, kur širdies-kraujagyslių liga arba sutrikimas yra širdies ūžesys, atrioventrikulinė blokada arba miokardo išemija.

---

(51) Int.Cl. ***A61K 38/30*** (2006.01)
(11) **2032155**
(96) 07798148.8
(96) 2007 06 06
(97) 2009 03 11
(97) 2014 12 24
(86) PCT/US2007/070468
(86) 2007 06 06
(87) WO 2007/146689
(87) 2007 12 21

(30) 812349 P, 2006 06 09, US
862244 P, 2006 10 20, US
897187 P, 2007 01 24, US
(72) GLASS, David Jonathan, US
FORNARO, Mara, CH
(73) Novartis AG, 4056 Basel, CH
Novartis Pharma GmbH, 1230 Wien, AT
(74) Jurga PETNIŪNAITĖ, 51, AAA Law, J.Jasinskio g. 16A, LT-03163 Vilnius, LT
(54) Stabilizuoti į įnsuliną panašūs augimo faktoriaus polipeptidai
Apibrėžties punktai: 36, brėžiniai: 0.
(57) 1. Žmogaus IGF-1 pirmtako baltymas, kuriame:
(i) yra pašalintos arba mutavusios viena arba daugiau iš šių pirmtako baltymo liekanų: G1, P2, E3, R36 and R37; ir
(ii) E-peptido iš IGF-1 skaldymas proteaze yra sumažintas modifikuojant pirmtako baltymą,
kur modifikacija yra pirmtako baltymo R71 arba S72 delecija arba mutacija.

2. Polipeptidas pagal 1 punktą, kur pirmtako baltymas apima Ea peptidą.

3. Polipeptidas pagal 1 punktą, kur pirmtako baltymas apima Eb peptidą.

4. Polipeptidas pagal 3 punktą, kur Eb paskutinės septynios C-galo aminorūgštys yra pašalintos.

5. Polipeptidas pagal 1 punktą, kur pirmtako baltymas apima Ec peptidą.

6. Polipeptidas pagal bet kurį ankstesnį punktą, kur pirmtako baltymo G1 yra pašalinta arba mutavusi.

7. Polipeptidas pagal bet kurį ankstesnį punktą, kur pirmtako baltymo P2 yra pašalinta arba mutavusi.

8. Polipeptidas pagal bet kurį ankstesnį punktą, kur pirmtako baltymo E3 yra pašalinta arba mutavusi.

9. Polipeptidas pagal bet kurį ankstesnį punktą, kur pirmtako baltymo R36 yra pašalinta arba mutavusi.

10. Polipeptidas pagal bet kurį ankstesnį punktą, kur R36 yra mutavusi į alaniną.

11. Polipeptidas pagal bet kurį ankstesnį punktą, kur pirmtako baltymo R37 yra pašalinta arba mutavusi.

12. Polipeptidas pagal bet kurį ankstesnį punktą, kur R37 yra mutavusi į alaniną.

13. Polipeptidas pagal bet kurį ankstesnį punktą, dar apimanti per N surištą konsensuso seką NXS/T.

14. Polipeptidas pagal 3 punktą, dar apimantis Ea aminorūgštis 93-102, įterptas tarp Eb aminorūgščių N95 ir T96.

15. Polipeptidas pagal bet kurį ankstesnį punktą, dar apimantis oligosacharidą, kovalentiškai surištą su pirmtako baltymo aminorūgšties šonine grandine.

16. Polipeptidas pagal 15 punktą, kur oligosacharidas yra kovalentiškai surištas su pirmtako baltymo arginino šonine grandine.

17. Polipeptidas pagal bet kurį ankstesnį punktą, kur pirmtako baltymo liekana yra pakeista negamtine aminorūgštimi.

18. Polipeptidas pagal 17 punktą, kur negamtinė aminorūgštis apima acetileno arba azido grupę.

19. Polipeptidas pagal bet kurį ankstesnį punktą, dar apimantis poli(etilenglikolio) fragmentą, kovalentiškai surištą su pirmtako baltymo šonine grandine.

20. Polipeptidas pagal bet kurį ankstesnį punktą, dar apimantis papildomą E peptidą, kovalentiškai surištą su pirmtako baltymo C-galu.

21. Polipeptidas, apimantis SEQ ID Nr. 8.

22. Polipeptidas, apimantis SEQ ID Nr. 53.

23. Polipeptidas, apimantis nuo N-galo iki C-galo:
IGF-1 pirmtako baltymą, apimantį pirmąjį Eb peptidą, kuriame
G1, P2 ir E3 yra pašalintos,
R36 ir R37 yra pašalintos,
R71 ir S72 yra pašalintos, ir
pirmojo Eb peptido paskutinės septynios C-galo aminorūgštys yra pašalintos;
antrąjį Eb peptidą, kuriame R71, S72 ir antrojo Eb peptido paskutinės septynios C-galo aminorūgštys yra pašalintos;
trečiąjį Eb peptidą, kuriame R71, S72 ir trečiojo Eb peptido paskutinės septynios C-galo aminorūgštys yra pašalintos;
ir ketvirtąjį Eb peptidą, kuriame R71 ir S72 yra pašalintos.

24. Žmogaus IGF-2 pirmtako baltymas, kuriame:
(i) yra pašalintos arba mutavusios viena arba daugiau iš šių pirmtako baltymo liekanų: P4, S5, E6 ir R38; ir
(ii) E-peptido iš IGF-2 skaldymas proteaze yra sumažintas modifikuojant pirmtako baltymą,
kur modifikacija yra pirmtako baltymo R68 arba D69 delecija arba mutacija.

25. Polipeptidas pagal 24 punktą, kur pirmtako baltymo P4 yra pašalinta arba mutavusi.

26. Polipeptidas pagal 24 arba 25 punktą, kur pirmtako baltymo S5 yra pašalinta arba mutavusi.

27. Polipeptidas pagal bet kurį iš 24-26 punktą, kur pirmtako baltymo E6 yra pašalinta arba mutavusi.

28. Polipeptidas pagal bet kurį iš 24-27 punktą, kur pirmtako baltymo R38 yra pašalinta arba mutavusi.

29. Polipeptidas pagal bet kurį ankstesnį punktą, skirtas naudoti terapijoje.

30. Polipeptido pagal bet kurį iš 1-28 punktą panaudojimas gamyboje medikamento, skirto skeleto ir raumenų ligos, diabeto, neuroninių ląstelių žūties arba anemijos gydymui.

31. Polipeptidas pagal bet kurį iš 1-28 punktą, skirtas naudoti skeleto ir raumenų ligos, diabeto, neuroninių ląstelių žūties arba anemijos gydymui.

32. Polipeptido pagal bet kurį iš 1-28 punktą panaudojimas gamyboje medikamento, skirto lėtinės obstrukcinės plaučių ligos (COPD) arba pažeidimo nudegimu gydymui.

33. Polipeptidas pagal bet kurį iš 1-28 punktą, skirtas naudoti lėtinės obstrukcinės plaučių ligos (COPD) arba pažeidimo nudegimu gydymui.

34. Nukleorūgštis, koduojanti polipeptidą pagal bet kurį iš 1-28 punktą.

35. Vektorius, apimantis nukleorūgštį pagal 34 punktą.

36. Ląstelė, transfekuota vektoriumi pagal 35 punktą.

---

(51) Int.Cl. ***A61K 48/00*** (2006.01)
C12N 15/11 (2006.01)
(11) **1991275**
(96) 07752702.6
(96) 2007 03 08
(97) 2008 11 19
(97) 2014 11 05
(86) PCT/US2007/006020
(86) 2007 03 08
(87) WO 2007/103549
(87) 2007 09 13
(30) 780905 P, 2006 03 08, US
848274 P, 2006 09 29, US

(72) EPSTEIN, David, US
KURZ, Jeff, C., US
(73) Archemix LLC, San Francisco, CA 94111, US
(74) Marius JAKULIS - JASON, 3, AAA Law, J.Jasinskio g. 16A, LT-03163 Vilnius, LT

(54) Komplementą surišantys aptamerai ir anti-C5 agentai, naudingi akių sutrikimų gydyme

Apibrėžties punktai: 14, brėžiniai: 0.

(57) 1. Pegilintas aptameras, skirtas panaudoti eksudacinio tipo amžiaus makulos degeneracijos (AMD) gydymo, stabilizavimo ir/arba prevencijos būde, kur būdas apima pegilinto aptamero įvedimo subjektui, kuriam tai reikalinga, pakopą, kur pegilintas aptameras rišasi su C5 komplementu ir turi šią struktūrą:

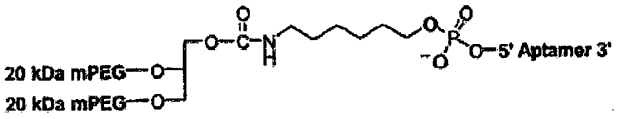

arba jo druska,

kur Aptamer=

fCmGfCfCGfCmGmGfUfCfUfCmAmGmGfCGfCfUmGmAmGfUfCfUmGmAmGfUfUfUAfCf CfUmGfCmG-3T (SEQ ID NO: 4)

kur fC ir fU = 2'-fluoro nukleotidai, mG ir mA = 2'-OMe nukleotidai, visi kiti nukleotidai yra 2'-OH ir 3T reiškia invertuotą deoksitimidiną.

2. Pegilintas aptameras, skirtas panaudoti eksudacinio tipo AMD gydymo, stabilizavimo ir/arba prevencijos būde pagal 1 punktą, kur būdas dar apima įvedimo pacientui anti-VEGF agento pakopą, kur anti-VEGF agentas yra antikūno arba antikūno fragmento, nukreipto prieš VEGF antagonistas.

3. Pegilintas aptameras, skirtas panaudoti eksudacinio tipo AMD gydymo, stabilizavimo ir/arba prevencijos būde pagal bet kurį ankstesnį punktą, kur pegilintas aptameras arba anti-VEGF agentas yra įvedamas į akį, intraveniniu įvedimu arba periokuliariniu įvedimu.

4. Pegilintas aptameras, skirtas panaudoti eksudacinio tipo AMD gydymo, stabilizavimo ir/arba prevencijos būde pagal bet kurį ankstesnį punktą, kur pegilintas aptameras arba anti-VEGF agentas yra depo kompozicijoje.

5. Pegilintas aptameras, skirtas panaudoti eksudacinio tipo AMD gydymo, stabilizavimo ir/arba prevencijos būde pagal bet kurį iš 2-4 punktų, kur pegilintas aptameras ir anti-VEGF agentas yra įvedami nuosekliai arba iš esmės tuo pačiu metu.

6. Pegilintas aptameras, skirtas panaudoti eksudacinio tipo AMD gydymo, stabilizavimo ir/arba prevencijos būde pagal bet kurį iš 2-5 punktų, kur anti-VEGF agentas yra ranibizumabas.

7. Pegilintas aptameras, skirtas panaudoti eksudacinio tipo AMD gydymo, stabilizavimo ir/arba prevencijos būde pagal bet kurį iš 2-5 punktų, kur anti-VEGF agentas yra bevacizumabas.

8. Panaudojimas pegilinto aptamero gamyboje farmacinės kompozicijos, skirtos panaudoti eksudacinio tipo AMD gydymo, stabilizavimo ir/arba prevencijos būde, kur būdas apima farmacinės kompozicijos įvedimą subjektui, kuriam tai reikalinga, kur pegilintas aptameras rišasi su C5 komplementu ir turi tokią struktūrą:

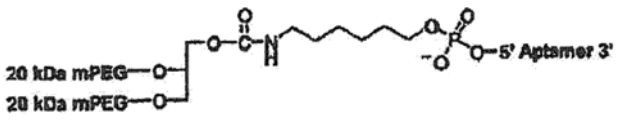

arba jo druska,

kur Aptamer=

fCmGfCfCGfCmGmGfUfCfUfCmAmGmGfCGfCfUmGmAmGfUfCfUmGmAmGfUfUfUAfCf CfUmGfCmG-3T (SEQ ID NO: 4)

kur fC ir fU = 2'-fluoro nukleotidai, mG ir mA = 2'-OMe nukleotidai, visi kiti nukleotidai yra 2'-OH ir 3T reiškia invertuotą deoksitimidiną.

9. Panaudojimas pagal 8 punktą, kur būdas papildomai apima įvedimą subjektui anti-VEGF agento, kur anti-VEGF agentas yra antagonistinis antikūnas arba antikūno fragmentas, nukreiptas prieš VEGF.

10. Panaudojimas pagal 8 arba 9 punktą, kur farmacinė kompozicija arba anti-VEGF agentas yra įvedamas į akį, intraveniniu įvedimu arba periokuliariniu įvedimu.

11. Panaudojimas pagal bet kurį iš 8-9 punktų, kur farmacinė kompozicija yra depo kompozicija arba anti-VEGF agentas yra depo kompozicijoje.

12. Panaudojimas pagal bet kurį iš 9-11 punktų, kur farmacinė kompozicija ir anti-VEGF agentas yra įvedami nuosekliai arba iš esmės tuo pačiu metu.

13. Panaudojimas pagal bet kurį iš 9-12 punktų, kur anti-VEGF agentas yra ranibizumabas.

14. Panaudojimas pagal bet kurį iš 9-12 punktų, kur anti-VEGF agentas yra bevacizumabas.

---

(51) Int.Cl. ***A61Q 19/00*** (2006.01)
A61K 8/14 (2006.01)
A61K 9/06 (2006.01)
A61K 9/00 (2006.01)
A61K 8/04 (2006.01)
B01J 13/00 (2006.01)

(11) **2364693**
(96) 11169258.8
(96) 2006 08 04
(97) 2011 09 14
(97) 2014 12 17
(30) 102005037844, 2005 08 04, DE
(72) Franke, Patrick, DE
(73) Intendis GmbH, 12529 Schönefeld, DE
(74) Liudmila GERASIMOVIČ, 9, IĮ „Liudmila Gerasimovič, Patentinis patikėtinis“, Vingrių g. 13-42, LT-01141 Vilnius, LT
(54) Bevandenė daugiafazė gelio sistema

Apibrėžties punktai: 21, brėžiniai: 0.

(57) 1. Bevandenė daugiafazė gelio sistema, susidedanti iš išorinės lipidų matricos ir polimeriškai sugelintos vidinės fazės, kuri gali būti gaunama:

a) išlydant lipidų fazę, susidarant skystai lipidų fazei;

b) sumaišant ir homogenizuojant polimerus arba polimerų mišinius, kurie gali išbrinkti, susidarant disperguotinai polimerų fazei;

c) polimerinę fazę sujungiant su skysta lipidų faze ir fazes homogenizuojant; ir

d) fazių mišinį šaltai maišant, kol susiformuoja visos sistemos kieta į gelį panaši mišri struktūra.

2. Sistema pagal 1 punktą, b e s i s k i r i a n t i tuo, kad lipidų fazė turi lipidus, kurie yra suderinami su oda.

3. Sistema pagal 1 arba 2 punktą, b e s i s k i r i a n t i tuo, kad lipidai yra pasirinkti iš petrolatumo, parafino, mikrokristalinio vaško, skvaleno, cetilstearilo oktanoato, etilo oleato, glicerilo trikaprilato arba kaprato (bet ne 2 junginių), miristilo miristato, propilenglikolio dikaprato, cetilo esterių, izopropilo miristato, izopropilo palmitato, mono-, di- ir trigliceridų, etoksilintų gliceridų, polietilenglikolio esterių, sorbitano esterių, kietų lipidų, kietų lipidų (Novata™), dibutilo adipato, etilo linoleato, propilenglikolio izocetet-3 acetato (krodamolių), etilheksilo kokoato, izocetilo stearato, oleilo oleato (Cetiol™), cetilo palmitato, cetilo palmitato (Cutina CP™), cetilo alkoholio, oleilo alkoholio, stearilo alkoholio, dikaprililo eterio, oleino rūgšties, vaškų, jojobų vaško, bičių vaško, cholesterinų, polietilenglikolių, lanolino, lanolino alkoholių, silikono aliejų ir jų mišinių.

4. Sistema pagal bet kurį vieną iš ankstesnių punktų, b e s i s k i r i a n t i tuo, kad polimerai apima celiuliozės darinius, akrilato polimerus ir jų darinius arba jų mišinius.

5. Sistema pagal 4 punktą, b e s i s k i r i a n t i tuo, kad celiuliozės dariniai apima hidroksipropilceliuliozę, karboksimetilceliuliozę, metilceliuliozę, hidroksipropilmetilceliuliozę, hidroksietilceliuliozę ir jų darinius arba jų mišinius.

6. Sistema pagal bet kurį vieną iš ankstesnių punktų, b e s i s k i r i a n t i tuo, kad akrilato polimerai apima skersinius ryšius turinčius akrilato polimerus.

7. Sistema pagal bet kurį vieną iš ankstesnių punktų, b e s i s k i r i a n t i tuo, kad polimerai arba polimerų mišiniai, kurie gali būti išbrinkinti, yra išbrinkinti brinkinimo agentais, turinčiais OH grupes.

8. Sistema pagal 7 punktą, b e s i s k i r i a n t i tuo, kad brinkinimo agentas yra monohidrinis - trihidrinis alifatinis alkoholis, kurio grandinės ilgis yra iki 5 anglies atomų, arba jų mišiniai.

9. Sistema pagal 8 punktą, b e s i s k i r i a n t i tuo, kad monohidrinis alifatinis alkoholis yra pasirinktas iš etanolio, *n*-propanolio ir izopropanolio arba jų mišinių.

10. Sistema pagal 8 punktą, b e s i s k i r i a n t i tuo, kad poliolis yra pasirinktas iš glicerino, propilenglikolio ir 1,2-pentandiolio arba jų mišinių.

11. Sistema pagal 7 punktą, b e s i s k i r i a n t i tuo, kad brinkinimo agentas papildomai apima karbonato rūgšties diesterius arba karbonato rūgšties diesterių mišinius.

12. Sistema pagal 11 punktą, b e s i s k i r i a n t i tuo, kad karbonato rūgšties diesteriai yra pasirinkti iš grupės, susidedančios iš etileno karbonato, propileno karbonato ir kitų etileno karbonato homologų ir jų mišinių.

13. Sistema pagal bet kurį vieną iš 7-12 punktų, b e s i s k i r i a n t i tuo, kad brinkinimo agentas papildomai apima dietilenglikolio monoetilo eterį, polioksilintus oktano dekano rūgšties gliceridus, dimetilo izosorbidą ir/arba papildomus farmaciniu požiūriu suderinamus tirpiklius arba jų mišinius.

14. Sistema pagal bet kurį vieną iš ankstesnių punktų, b e s i s k i r i a n t i tuo, kad lipidų fazė ir/arba polimerų fazė papildomai turi veikliuosius komponentus.

15. Sistema pagal 14 punktą, b e s i s k i r i a n t i tuo, kad lipidų fazė ir polimerų fazė turi skirtingus veikliuosius komponentus.

16. Sistema pagal 14 arba 15 punktą, b e s i s k i r i a n t i tuo, kad veiklieji komponentai yra pasirinkti iš odos priežiūros medžiagų, odos tonavimo medžiagų, nuo UV apsaugančių medžiagų, farmacinių veikliųjų medžiagų arba jų mišinių.

17. Sistema pagal 14 punktą, b e s i s k i r i a n t i tuo, kad veiklieji komponentai yra pasirinkti iš polidokanolio, sintetinių rauginimo medžiagų, antiseptikų, chlorheksidino, triklozano, antibiotikų, fuzido rūgšties, eritromicino, tetraciklino, klindamicino, peptidinių antibiotikų, antimikotikų, imidazolo darinių, terbenafino, ciklopirokso, salicilo rūgšties, cinko piritiono, vietinio poveikio kortikosteroidų, metilprednizolono aceponato, klobetazolio, mometazono fuorato, vietinio poveikio makrolidų, askrolimo, takrolimo ir pimekrolimo, oligonukleotidų genų terapijai, si-RNS, ribozimų, antihistaminų, imunosupresantų, ciklosporino, azatioprino, mikofenoliato mofetilo, antralinų, cignolino ir ditranolio, vitamino D3 analogų, kalcipotriolio, vietinio poveikio retinoidų, karbamido, pieno rūgšties, skruzdžių rūgšties esterio, azelaino rūgšties, hidrochinono, benzoilo peroksido, nesteroidinių antiflogistikų, lytinių hormonų, estrogenų, androgenų, citostatikų, nuo UV apsaugančių agentų, stilbeno darinių, augalų ekstraktų, tokių kaip žaliosios arbatos ekstraktas, *Centella asiatica* ekstrakto, gluosnio žievės ekstrakto, beržo ekstrakto, arbatmedžio aliejaus, alyvmedžio lapų ekstrakto, *Aloe vera* ekstrakto, medetkų ekstrakto, pasiflorų ekstrakto, *Hamamelis* ekstrakto, ramunėlių ekstrakto, meškauogės lapų ekstrakto ir saldymedžio šaknų ekstrakto, 18β-gliciretino rūgšties (Zn derinio), vaisių rūgščių, tokių kaip α-hidroksi rūgštys, β-hidroksilo rūgštys, polihidroksilo rūgštys, arba jų mišinių.

18. Sistema pagal bet kurį vieną iš 14-17 punktų, b e s i s k i r i a n t i tuo, kad veiklusis komponentas yra įvedamas kartu su soliubilizuojančiu agentu.

19. Sistema pagal bet kurį vieną iš ankstesnių punktų, b e s i s k i r i a n t i tuo, kad sistema papildomai apima vieną arba kelis priedus, naudingus vietinio poveikio kompozicijai.

20. Bevandenės daugiafazės gelio sistemos, susidedančios iš išorinės lipidų matricos ir polimeriškai sugelintos vidinės fazės, gamybos būdas, kuriame:

a) išlydo lipidų fazę, sudarant skystą lipidų fazę;

b) sumaišo ir homogenizuoja polimerus arba polimerų mišinius, kurie gali išbrinkti, sudarant disperguotiną polimerų fazę;

c) polimero fazę sujungia su skysta lipidų faze ir fazes homogenizuoja; ir

d) fazių mišinį šaltai maišo, kol susiformuoja visos sistemos kieta į gelį panaši mišri struktūra.

21. Būdas pagal 20 punktą, b e s i s k i r i a n t i s tuo, kad veikliąsias medžiagas įdeda į polimerų fazę, lipidų fazę arba abi fazes

---

(51) Int.Cl. ***B23K 9/12*** (2006.01)
B23K 9/18 (2006.01)
(11) **2414128**
(96) 09779235.2

(96) 2009 04 01
(97) 2012 02 08
(97) 2015 02 25
(86) PCT/EP2009/053875
(86) 2009 04 01
(87) WO 2010/112068
(87) 2010 10 07
(72) FAHLSTRÖM, Kennet, SE
(73) ESAB AB, 402 77 Göteborg, SE
(74) Otilija KLIMAITIENĖ, 35, AAA Law, J.Jasinskio g. 16A, LT-03163 Vilnius, LT
(54) Suvirinimo galvutė ir suvirinimo galvutės komplektas lankiniam suvirinimui

Apibrėžties punktai: 26, brėžiniai: 8.

(57) 1. Elektrolankinio suvirinimo galvutė (100), turinti kontaktinį įtaisą (160) ir vieną ar daugiau vielos tiektuvo mazgų (130, 150), kontaktinis įtaisas (160) apima elektrodų bloką (170), elektrodų blokas (170), turintis bent du lydžius nepertraukiamo tiekimo vielos elektrodus (172, 174, 176), įrengtas kontaktiniame įtaise (160), b e s i s k i r i a n t i tuo, kad elektriškai izoliuotas vamzdelis (180) skirtas elektriškai izoliuoti bent vieną iš elektrodų (174) taip, kad elektrodas (174) būtų elektriškai izoliuotas nuo kitų elektrodų (172, 176) elektrodų bloke (170), ir tuo, kad bent vienas elektriškai izoliuotas elektrodas (174) yra šaltasis elektrodas.

2. Suvirinimo galvutė pagal 1 punktą, b e s i s k i r i a n t i tuo, kad elektriškai izoliuotą vamzdelį (180) sudaro elektriškai izoliuotas vielos vamzdelis (166) kontaktiniame įtaise (160).

3. Suvirinimo galvutė pagal 2 punktą, b e s i s k i r i a n t i tuo, kad izoliuotas vielos vamzdelis (166) yra keramikinis vamzdelis, išdėstytas kontaktiniame įtaise (160).

4. Suvirinimo galvutė pagal bet kurį ankstesnį punktą, b e s i s k i r i a n t i tuo, kad elektriškai izoliuotas vamzdelis (180) turi elektriškai izoliuotą dalį (146) vielos tiesinimo bloke (120, 140), skirtame ištiesinti vieną ar daugiau iš elektrodų (172, 174, 176).

5. Suvirinimo galvutė pagal bet kurį ankstesnį punktą, b e s i s k i r i a n t i tuo, kad atskiras vielos tiesinimo blokas (120) skirtas elektriškai izoliuotam elektrodui (174) atskirti nuo elektrodų bloko (170) kitų elektrodų (172, 176) vielos tiesinimo blokų (140).

6. Suvirinimo galvutė pagal bet kurį ankstesnį punktą, b e s i s k i r i a n t i tuo, kad elektriškai izoliuotas vamzdelis (180) turi elektriškai izoliuotą dalį (156) vielos tiektuvo mazge (130, 150), skirtame tiekti vieną ar daugiau elektrodų (172, 174, 176) link ruošinio (10).

7. Suvirinimo galvutė pagal bet kurį ankstesnį punktą, b e s i s k i r i a n t i tuo, kad atskiras vielos tiektuvo mazgas (130) skirtas elektriškai izoliuotam elektrodui (174) atskirti nuo elektrodų bloko (170) kitų elektrodų (172, 176) vielos tiektuvo mazgų (150).

8. Suvirinimo galvutė pagal bet kurį ankstesnį punktą, b e s i s k i r i a n t i tuo, kad atskiras greičio valdymo blokas (132) skirtas elektriškai izoliuotam elektrodui (174) atskirti nuo elektrodų bloko (170) kitų elektrodų (172, 176) greičio valdymo bloko (152).

9. Suvirinimo galvutė pagal bet kurį ankstesnį punktą, b e s i s k i r i a n t i tuo, kad elektrodas (174) elektriškai izoliuotame vamzdelyje (180) yra eilės tvarka sumontuotas tarp priekinių ir galinių elektrodų (172, 176), atsižvelgiant į suvirinimo kryptį (20) ant ruošinio (10).

10. Suvirinimo galvutės pagal bet kurį iš 1-8 punktų panaudojimas, b e s i s k i r i a n t i s tuo, kad elektrodas (174) elektriškai izoliuotame vamzdelyje (180) sumontuotas prieš kitus elektrodų bloko (170) elektrodus (172, 176), atsižvelgiant į suvirinimo kryptį (20) ant ruošinio (10).

11. Suvirinimo galvutės pagal bet kurį iš 1-8 punktų panaudojimas, b e s i s k i r i a n t i s tuo, kad elektrodas (174) elektriškai izoliuotame vamzdelyje (180) sumontuotas už kitų elektrodų bloko (170) elektrodų (172, 176), atsižvelgiant į suvirinimo kryptį (20) ant ruošinio (10).

12. Suvirinimo galvutė pagal bet kurį ankstesnį punktą, b e s i s k i r i a n t i tuo, kad tiektuvo mazgas (150) ir (arba) tiesinimo blokas (140) elektrodams (172, 176), išskyrus elektriškai izoliuotą elektrodą (174), sudaro tiesioginį praėjimą nukreipti elektriškai izoliuotą elektrodą (174) per tiektuvo mazgą (150).

13. Suvirinimo galvutės komplektas (200), apimantis mažiausiai dvi elektrolankinio suvirinimo galvutes (100, 100b), iš kurių mažiausiai viena yra elektrolankinio suvirinimo galvutė pagal bet kurį iš 1-12 punktų.

14. Suvirinimo galvutės komplektas pagal 13 punktą, b e s i s k i r i a n t i s tuo, kad elektriškai izoliuotų elektrodų (174a, 174b) seka kiekviename elektrodų bloke (170a, 170b) yra tokia pati kiekvienai suvirinimo galvutei (100a, 100b) kitų elektrodų (172a, 176a, 172b, 176b) atžvilgiu kiekviename elektrodų bloke (170a, 170b).

15. Suvirinimo galvutės komplektas pagal 13 punktą, b e s i s k i r i a n t i s tuo, kad elektriškai izoliuoto elektrodo (174a) seka viename elektrodų bloke

(170a) yra priešinga elektriškai izoliuoto elektrodo (174b) kitame elektrodų bloke (170b).

16. Suvirinimo galvutės komplektas pagal bet kurį iš 13-15 punktų, b e s i s k i r i a n t i s tuo, kad kiekvienas elektriškai izoliuotas elektrodas (174a, 174b) turi vielos tiesinimo bloką (120) ir (arba) vielos tiektuvo mazgą (130), atskirtą nuo elektrodų blokų (170a, 170b) kitų elektrodų (172a, 176a, 172b, 176b) vielos tiesinimo blokų (140) ir (arba) tiekimo mazgų (150).

17. Suvirinimo galvutės komplekto pagal 13 punktą panaudojimas, b e s i s k i r i a n t i s tuo, kad pirmoji suvirinimo galvutė (100a) išdėstyta eilės tvarka prieš antrąją suvirinimo galvutę (100b) taip, kad kiekvienos suvirinimo galvutės (100a, 100b) elektrodų blokai (170a, 170b) būtų suderinti išilgai suvirinimo krypties (20) suvirinimo metu eilės tvarka.

18. Suvirinimo galvutės komplekto pagal 13 punktą panaudojimas, b e s i s k i r i a n t i s tuo, kad pirmoji suvirinimo galvutė (100a) išdėstyta eilės tvarka prieš antrąją suvirinimo galvutę (100b) taip, kad kiekvienos suvirinimo galvutės (100a, 100b) elektrodų blokai (10a, 170b) būtų suderinti išilgai suvirinimo kryptimi (20) suvirinimo operacijos metu.

19. Elektrolankinio suvirinimo kontaktinis įtaisas (160) elektrolankinio suvirinimo galvutei (100) pagal bet kurį iš 1-12 punktų ir (arba) suvirinimo galvutės komplekto (100, 100a, 100b) pagal bet kurį iš 13-16 punktų, apima įtaiso korpusą (161) ir elektriškai izoliuotą dalį (166), skirtus kreipti mažiausiai vieną elektrodą (174; 174a, 174b) elektriškai izoliuotu būdu per kontaktinį įtaisą (160), ir mažiausiai vieną vamzdelį (168a, 168b) mažiausiai kitam elektrodui (172, 176; 172a, 176a, 172b, 176b), kuris elektriškai kontaktuoja su įtaiso korpusu (161).

20. Elektrolankinio suvirinimo kontaktinis įtaisas pagal 19 arba 20 punktą, b e s i s k i r i a n t i s tuo, kad elektriškai izoliuotą dalį (166) sudaro elektriškai izoliuotas vamzdelis.

21. Elektrolankinio suvirinimo kontaktinis įtaisas pagal bet kurį iš 19-21 punktų, b e s i s k i r i a n t i s tuo, kad įtaiso korpusas (161) sudarytas iš pagrindinės dalies (161a) ir nuimamos dalies (161b), kuri gali būti pridedama prie pagrindinės dalies (161a).

22. Elektrolankinio suvirinimo kontaktinis įtaisas pagal bet kurį iš 19-22 punktų, b e s i s k i r i a n t i s tuo, kad antgalis (163)išdėstytas ant įtaiso korpuso (161) galo, kuriame yra išpjova talpinti elektriškai izoliuotą dalį (166), kuri skirta elektriškai izoliuotiems elektrodams (174; 174a, 174b) ir kitiems elektrodams (172, 176; 172a, 176a, 172b, 176b).

23. Elektrolankinio suvirinimo kontaktinis įtaisas pagal bet kurį iš 19-23 punktų, b e s i s k i r i a n t i s tuo, kad elektriškai izoliacinė dalis (166) sumontuota simetriškai tarp vamzdelių (168a, 168b) kitiems elektrodams (172, 176; 172a, 176a, 172b, 176b).

24. Elektrolankinio suvirinimo kontaktinis įtaisas pagal 23 punktą, b e s i s k i r i a n t i s tuo, kad elektriškai izoliuota dalis (166), skirta elektrodui (174; 174a, 174b) nukreipti, sumontuota tarp dviejų elektrodų (172, 176; 172a, 176a, 172b, 176b) vamzdelių (168a, 168b).

25. Elektrolankinio suvirinimo kontaktinis įtaisas pagal bet kurį iš 19-24 punktų, b e s i s k i r i a n t i s tuo, kad elektriškai izoliuota dalis (166) sumontuota ekscentriškai vamzdelių (168a, 168b) kitiems elektrodams (172, 176; 172a, 176a, 172b, 176b) atžvilgiu įtaiso korpuse (161).

26. Elektrolankinio suvirinimo sistema, skirta siūlės vonelei (12) generuoti ruošinyje (10), apimanti bent vieną suvirinimo galvutę (100) pagal bet kurį iš 1-12 punktų arba bent vieną suvirinimo galvutės komplektą (200) pagal bet kurį iš 13-16 punktų.

---

(51) Int.Cl. ***B60J 5/06*** (2006.01)
B62D 33/02 (2006.01)
B62D 33/033 (2006.01)
B62D 33/037 (2006.01)

(11) **2353904**

(96) 11151076.4

(96) 2011 01 17

(97) 2011 08 10

(97) 2015 01 07

(30) 102010000114, 2010 01 19, DE

(72) Seifritz, Harald, DE

(73) TSE Trailer-System-Engineering GmbH & Co. KG, 72365 Ratshausen, DE

(74) Liudmila GERASIMOVIČ, 9, IĮ „Liudmila Gerasimovič, Patentinis patikėtinis“, Vingrių g. 13-42, LT-01141 Vilnius, LT

(54) Šoninė uždanga komercinės transporto priemonės konstrukcijai

Apibrėžties punktai: 20, brėžiniai: 9.

(57) 1. Komercinės transporto priemonės konstrukcija su slankiuoju brezento įtaisu, kuris iš šono riboja krovinių skyrių ir kuris apima daugybę kabančių gegnių (HR), kurios gali pasislinkti išilgine kryptimi ir pasislinkimo metu yra valdomos stogo ramsčio viršutine kreipiančiąja (DH), ir sulankstomą brezentą (PL), kuris yra sujungtas su minėtomis kabančiomis gegnėmis, kur

- kabančios gegnės pirmoje padėtyje yra palaikomos skersai išilginės krypties atžvilgiu prie jų viršutinių galų (OE) viršutinėje kreipiančiojoje ir prie apatinių

jų galų (UE) grindų rėmo (RS) apatiniame lizde (AU) ir gali pasislinkti į antrą padėtį, kurioje kabančios gegnės yra atlaisvinamos iš apatinio lizdo ir perkeliamos kartu su brezentu šonine kryptimi,

- brezentas gali būti vertikaliai fiksuojamas ir atpalaiduojamas tvirtinimo prietaisais išilginėse padėtyse, atitinkančiose kabančias gegnes, išilgine kryptimi, b e s i s k i r i a n t i tuo, kad

- kiekviena kabanti gegnė turi priskirtas tvirtinimo priemones su rankinio valdymo paleidimo priemonėmis (SH), kur tvirtinimo priemonės yra padarytos kabančios gegnės pasislinkimui tarp pirmos ir antros padėties ir tuo pačiu metu brezento vertikaliam fiksavimui arba atpalaidavimui paleidimo priemonių atitinkamai vienodu paleidimo veikimu.

2. Komercinės transporto priemonės konstrukcija pagal 1 punktą, b e s i s k i r i a n t i tuo, kad tvirtinimo priemonės sąveikauja su, geriausiai, tampriu tempimo elementu (SG).

3. Komercinės transporto priemonės konstrukcija pagal 2 punktą, b e s i s k i r i a n t i tuo, kad tempimo elementas eina žemiau tvirtinimo priemonių ir, kabančių gegnių pirmoje padėtyje, jungia tvirtinimo priemones tempiant prie grindų rėmo laikančiosios struktūros, kur laikančioji struktūra yra išdėstyta po apatiniu lizdu.

4. Komercinės transporto priemonės konstrukcija pagal 2 punktą, b e s i s k i r i a n t i tuo, kad tempimo elementas fiksuojamai sujungtas bent dalyse su brezento apatinio krašto sritimi arba yra suformuotas minėto apatinio krašto sritimi.

5. Komercinės transporto priemonės konstrukcija pagal 2 arba 3 punktą, b e s i s k i r i a n t i tuo, kad tempimo elementas bent iš dalies yra suformuotas tampriu dirželiu ir tvirtinimo priemonės turi dirželio įtempiklį.

6. Komercinės transporto priemonės konstrukcija pagal vieną iš 2 - 4 punktų, b e s i s k i r i a n t i tuo, kad tvirtinimo priemonės yra fiksuojamai prijungtos prie atitinkamo kabančios gegnės jos apatinėje srityje, ir tempimo elementas kiekvienu atveju yra tarp įtempimo tvirtinimo priemonių ir laikančiosios struktūros.

7. Komercinės transporto priemonės konstrukcija pagal vieną iš 2 - 4 punktų, b e s i s k i r i a n t i tuo, kad įtempimo elementas yra prijungtas priešinguose galuose prie kabančių gegnių arba brezento ir tokiu būdu yra nukreiptas link laikančiosios struktūros, ir tuo, kad tvirtinimo priemonės yra įtaikytos į tempimo elemento profilį arba yra įtaisytos prie vieno tempimo elemento galo.

8. Komercinės transporto priemonės konstrukcija pagal vieną iš 1 - 7 punktų, b e s i s k i r i a n t i tuo, kad kabančios gegnės žemesnysis galas yra pakeliamas iš apatinio lizdo, norint atpalaiduoti.

9. Komercinės transporto priemonės konstrukcija pagal 8 punktą b e s i s k i r i a n t i tuo, kad kabančios gegnės žemesnysis galas jo antroje padėtyje lieka pakeltoje padėtyje, pats savaime užsifiksuodamas.

10. Komercinės transporto priemonės konstrukcija pagal 9 punktą b e s i s k i r i a n t i tuo, kad kabančios gegnės žemesnysis galas yra perstumiama atspara atstatant apatinio lizdo sukabinimo jėgą pagal kabančios gegnės pirmą padėtį.

11. Komercinės transporto priemonės konstrukcija pagal 10 punktą b e s i s k i r i a n t i tuo, kad atstatomoji jėga yra taikoma spyruoklės elementu.

12. Komercinės transporto priemonės konstrukcija pagal vieną iš 1 - 11 punktų, b e s i s k i r i a n t i tuo, kad kabančioji gegnė yra pastumiama vertikaliai prie jos viršutinio galo stogo ramsčio atžvilgiu.

13. Komercinės transporto priemonės konstrukcija pagal vieną iš 1 - 12 punktų, b e s i s k i r i a n t i tuo, kad kabančių gegnių ilgis tarp jų apatinių galų ir viršutinės kreipiamosios gali keistis.

14. Komercinės transporto priemonės konstrukcija pagal 13 punktą b e s i s k i r i a n t i tuo, kad kabančioji gegnė turi žemesniąją dalį ir viršutinę dalį, kurios gali būti perstumiamos teleskopiniu būdu viena kitos atžvilgiu.

15. Komercinės transporto priemonės konstrukcija pagal vieną iš 1 - 14 punktų, b e s i s k i r i a n t i tuo, kad apatinis lizdas turi bėgiuką su grioveliu, kuris yra atviras į viršų ir, geriausiai, yra platėjantis piltuvėlio formos būdu.

16. Komercinės transporto priemonės konstrukcija pagal 15 punktą b e s i s k i r i a n t i tuo, kad kabančioji gegnė gali būti vertikaliai fiksuojama prie bėgiuko tvirtinimo priemonėmis ir pirmoje padėtyje yra, geriausiai, apsaugota nuo pasislinkimo išilgine kryptimi.

17. Komercinės transporto priemonės konstrukcija pagal vieną iš 1 - 16 punktų, b e s i s k i r i a n t i tuo, kad apatinis lizdas yra volelio kreipiklio takelio dalis, skirta bent vienai išilgai judamai centrinei gegnei.

18. Komercinės transporto priemonės konstrukcija pagal vieną iš 1 - 17 punktų, b e s i s k i r i a n t i tuo, kad uždengtas brezentas gali būti tvirtinamas išilgine kryptimi.

19. Komercinės transporto priemonės konstrukcija pagal vieną iš 1 - 18 punktų, b e s i s k i r i a n t i tuo, kad bent vienas, optimaliai daugiau nei vienas, lankstus, atsparus tempimui išilginis elementas yra sumontuotas tarp gretimų kabančių gegnių.

20. Komercinės transporto priemonės konstrukcija pagal 19 punktą b e s i s k i r i a n t i tuo, kad išilginiai elementai yra padaryti tolydžiai išilgine kryptimi per visą brezento ilgį ir gali būti tvirtinami išilgine kryptimi.

---

(51) Int.Cl. ***B62D 21/00*** (2006.01)
B65D 21/02 (2006.01)
B65D 23/10 (2006.01)
B65D 81/18 (2006.01)

(11) **2603414**

(96) 11817027.3

(96) 2011 08 11

(97) 2013 06 19

(97) 2015 01 21

(86) PCT/US2011/047401

(86) 2011 08 11

(87) WO 2012/021691

(87) 2012 02 16

(30) 201113030313, 2011 02 18, US
855902, 2010 08 13, US

(72) DORN, James, Christopher, US

(73) Plastipak Packaging, Inc., Plymouth, MI 48170, US

(74) Reda ŽABOLIENĖ, 7, Advokatės Redos Žabolienės kontora METIDA, Verslo centras VERTAS, Gynėjų g. 16, LT-01109 Vilnius, LT

(54) Sekcijinis plastiko konteineris

Apibrėžties punktai: 15, brėžiniai: 12.

(57) 1. Sekcijinis plastiko konteineris, skirtas turiniams laikyti, konteineris (10, 160, 170, 220, 230) apimantis:

bazinę dalį (20), suformuotą paremti konteinerį (10, 160, 170, 220, 230) ant paviršiaus, bazinė dalis (20) apima aukštyn išplėstą centrinę bazinę dalį (50, 250) ir bazę sutvirtinančią struktūrą,

šoninės sienelės dalį (30), besidriekiančią aukštyn nuo bazinės dalies (20), šoninės sienelės dalis (30) apima šoninę sienelę sutvirtinančią struktūrą (80);

viršutinę dalį (40), besidriekiančią viršun nuo šoninės sienelės dalies (30), viršutinė dalis (40) apima peties dalį (100), užapvalintą dalį (140) ir kampinę dalį (110), ir kakliuko dalį (120) su išleidimo anga (130);

b e s i s k i r i a n t i s tuo, kad

bazinė dalis (20) yra suformuota pasipriešinti hidrostatiniam slėgiui; ir

centrinė bazinė dalis (50) yra suformuota priimti kito konteinerio (10, 160, 170, 220, 230) viršutinę dalį (40); ir

konteinerio (10, 160, 170, 220, 230) viršutinės dalies (40) vertikalus aukštis (H1) yra didesnis už centrinės bazinės dalies (50, 250) vertikalų aukštį (H2), apimant kito konteinerio (10, 160, 170, 220, 230) viršutinę dalį (40); ir

peties dalis (100) apima lankstomą dalį (150), numatytą tarp užapvalintos dalies (140), ir kampinę dalį (110), reaguojant į viršaus apkrovos jėgą, pritaikytą konteineriui.

2. Konteineris pagal 1 punktą, kuriame sekcijinėje formoje kito tokio konteinerio (10, 160, 170, 220, 230) kakliuko dalis (120) kontaktuoja su konteinerio (10, 160, 170, 220, 230) centrine bazine dalimi (50, 250).

3. Konteineris pagal 1 punktą, kuriame šoninės sienelės dalis (30) talpina vidaus turinio slėgį, susietą su bent 34, 019 kilogramų (75 svarų) viršaus apkrovos jėga.

4. Konteineris pagal 1 punktą, kur konteineris (10, 160, 170, 220, 230) yra suformuotas taip, kad sekcijinėje formoje konteinerio (10, 160, 170, 220, 230) bazinės dalies (20) dalis kontaktuoja su kito tokio konteinerio (10, 160, 170, 220, 230) peties dalimi (100).

5. Konteineris pagal 4 punktą, kur konteineris (10, 160, 170, 220, 230) yra suformuotas taip, kad kai konteinerio (10, 160, 170, 220, 230) bazinė dalis (20) kontaktuoja su kito tokio konteinerio (10, 160, 170, 220, 230) peties dalimi (100), konteinerio (10, 160, 170, 220, 230) centrinė bazinė dalis (50, 250) pritaiko žemyn nukreiptą jėgą į kito tokio konteinerio (10, 160, 170, 220, 230) kakliuko dalį (120).

6. Konteineris pagal 1 punktą, kuriame konteinerio (10, 160, 170, 220, 230) šoninės sienelės dalies (30) sienelės storis yra 0,0508 ± 0,0152 cm (0,020 ± 0,006 colių.).

7. Konteineris pagal 1 punktą, kuriame, konteinerio (10, 160, 170, 220, 230) šoninės sienelės dalies (30) sienelės turi iš esmės kvadrato arba užapvalinto kvadrato skerspjūvį.

8. Konteineris pagal 7 punktą, kuriame paprastai kvadratinis arba užapvalinto kvadrato skerspjūvis nusitęsia iš esmės išilgai šoninės sienelės dalies (30) viso vertikalaus ilgio.

9. Konteineris pagal 1 punktą, kur konteineris (10, 160, 170, 220, 230) turi radialinį liejimo formos pailgėjimo koeficientą didesnį už apytikriai 5,0 ir ašinį pūtimo formos pailgėjimo koeficientą mažesnį už apytikriai 2,5.

10. Konteineris pagal 1 punktą, kuriame šoninę sienelę sutvirtinanti struktūra (80) apima vieną arba daugiau išlenktų arba bangos formos struktūrų.

11. Konteineris pagal 1 punktą, kuriame šoninė sienelė apima vieną arba daugiau atsikišusių struktūrų (90a, 90b) ir vieną arba daugiau priimančiųjų struktūrų (92a, 92b).

12. Konteineris pagal 11 punktą, kuriame priimančiosios struktūros (92a, 92b) suformuotos susijungti arba susikabinti su išsikišusiomis struktūromis (90a, 90b), numatytomis ant kito panašaus konteinerio (10, 160, 170, 220, 230).

13. Konteineris pagal 1 punktą, kuriame šoninę sienelę sutvirtinanti struktūra apima daugybę radialiniu būdu nusitęsusių briaunų (70).

14. Konteineris pagal 1 punktą, kuriame bazę sutvirtinanti struktūra apima vieną arba daugiau žiedo formos pakopų dalių (60).

15. Konteineris pagal 1 punktą, kur konteineris (10, 160, 170, 220, 230) yra užpildytas turiniu ir turi konteinerio svorį tūrio santykiui, kuris yra mažesnis už 33,814 kilogramus turinio į kubinį metrą (1,0 gramas skysčio uncijai).

---

(51) Int.Cl. ***B63H 1/37*** (2006.01)
(11) **2029425**
(96) 07747740.4
(96) 2007 05 28
(97) 2009 03 04
(97) 2014 11 19
(86) PCT/PL2007/000031
(86) 2007 05 28
(87) WO 2007/139408
(87) 2007 12 06
(30) 37979606, 2006 05 29, PL
(72) Latacz, Michal, PL
(73) Latacz, Michal, 42-200 Czestochowa, PL
(74) Liucija JANICKAITĖ, 29, Inpatra UAB, Šeškinės g. 59-53, LT-07162 Vilnius, LT
(54) Plaukiojančių priemonių naudojant bangas varymo būdas

Apibrėžties punktai: 3, brėžiniai: 7.

(57) 1. Plaukiojančių priemonių naudojant bangas varymo būdas, pagal kurį atitinkamas kronšteinų (2) skaičius judinamas plokštumoje, statmenoje skysčio tekėjimo krypčiai, kronšteinai (2), kurie duotame ilgyje išsikiša iš plaukiojančios priemonės korpuso, turi paviršinį varytuvą (1), kur kiekvienas kronšteinas (2), sukuriantis savaime nusistatantį arba slankiojantį judėjimą, varomas individualiu kintamos amplitudės (A) ir poslinkių dažnio (f) generatoriumi (3), valdomu iš centrinio elektroninio valdymo bloko (4), b e s i s k i r i a n t i s tuo, kad kronšteinas (2) generuoja kintamų charakteristikų varomąją bangą su, kur varomosios bangos gretimų amplitudžių (A_1, A_2 ; A_2,A_3 ; ...) vertės duotuoju momentu nėra pastovios, bet didėja, didėjant sistemos galvutės nuotoliui nuo jos vidurio taip, kad santykis (s) tarp bangos duotuoju momentu gretimų amplitudžių (A_2/A_1 ; A_3/A_2 ; …) yra intervale nuo 1 iki 2.

2. Būdas pagal 1 puntą, b e s i s k i r i a n t i s tuo, kad paviršinio varytuvo (1) kontūro išorinė konfigūracija (5), kai kronšteinai (2) yra toje pačioje plokštumoje, yra kreivės formos.

3. Būdas pagal 2 punktą, b e s i s k i r i a n t i s tuo, kad kontūro išorinė konfigūracija (5) yra simetriška paviršinio varytuvo (1) simetrijos ašiai.

---

(51) Int.Cl. ***B65B 69/00*** (2006.01)
B65B 35/16 (2006.01)
B65B 35/36 (2006.01)
(11) **1838582**
(96) 05747588.1
(96) 2005 06 07
(97) 2007 10 03
(97) 2015 01 07
(86) PCT/IL2005/000599
(86) 2005 06 07
(87) WO 2006/043261
(87) 2006 04 27
(30) 16470904, 2004 10 19, IL
(72) COHEN, Benjamin, IL
(73) Ayal Robotics and Engineering Ltd., 20179 Carmiel, IL
(74) Liucija JANICKAITĖ, 29, Inpatra UAB, Šeškinės g. 59-53, LT-07162 Vilnius, LT
(54) Automatinio maišų ištuštinimo aparatas

Apibrėžties punktai: 3, brėžiniai: 9.

(57) 1. Aparatas maišams ištuštinti, turintis sugriebimo bloką (12) maišams paimti ir maišo prapjovimo ir ištuštinimo įtaisą (180), į kurį maišai paduodami sugriebimo bloku (12) ir kuriame maišai (18) ištuštinami, b e s i s k i r i a n t i s tuo, kad

minėtas sugriebimo blokas (12) turi griebtuvą (60), turintį daugybę smailių sugriebimo elementų (44, 46, 62, 63, 72, 74, 76), sumontuotų mažiausiai dviem komplektais (62, 63; 62B, 63B; 72, 74) taip, kad vieno komplekto smailūs sugriebimo elementai nukreipti į priešingą pusę į kitą komplektą, kad sugriebtų bent vieną iš minėtų maišų, minėti smailūs sugriebimo elementai turi pirmąjį galą, sujungtą su minėtu griebtuvu, ir antrąjį pakreiptą laisvąjį galą, ir turi galimybę judėti tarp pirmosios padėties, kur minėti smailūs sugriebimo elementai yra atitraukti, ir antrosios padėties, kur minėti smailūs sugriebimo elementai yra ištiesti, ir

maišo prapjovimo ir ištuštinimo įtaisas (180) turi:

bent du lygiagrečius rotacinius peilius (194) bent vienam maišui prapjauti, ir

bent du strypus (182), atitinkamai sulygiuotus eilėje

su minėtais rotaciniais peiliais, ir kratomus minėto bent vieno prapjauto maišo atžvilgiu.

2. Aparatas maišams ištuštinti pagal 1 punktą, papildomai turintis viršutinį rėmą (200), turintį pirmąjį galą ir antrąjį galą, kur minėtas griebtuvas juda takeliu išilgai minėto viršutinio rėmo iš minėto pirmojo galo į minėtą antrąjį galą,
ir atvirkščiai, kur minėtas griebtuvas gali sustoti virš atliekų konteinerio (212), pritaikyto priimti maišų atliekas.

3. Aparatas maišams ištuštinti pagal 2 punktą, papildomai turintis groteles atliekoms išstumti iš minėto prapjovimo ir ištuštinimo įtaiso.

---

(51) Int.Cl. ***B65D 33/16*** (2006.01)
B65D 33/25 (2006.01)
B65D 75/00 (2006.01)
B65D 75/56 (2006.01)
B65D 75/58 (2006.01)
(11) **2637943**
(96) 11779458.6
(96) 2011 11 09
(97) 2013 09 18
(97) 2015 01 28
(86) PCT/EP2011/069749
(86) 2011 11 09
(87) WO 2012/062806
(87) 2012 05 18
(30) 1150053, 2011 01 26, SE
1051188, 2010 11 11, SE
(72) JÖNSSON, Bengt, SE
MARBE, Peter, SE
(73) Ecolean AB, 251 08 Helsingborg, SE
(74) Reda ŽABOLIENĖ, 7, Advokatės Redos Žabolienės kontora METIDA, Verslo centras VERTAS, Gynėjų g. 16, LT-01109 Vilnius, LT
(54) Daugkartinio atidarymo įrenginys ir pakuotė, apimanti tokį atidarymo įrenginį
Apibrėžties punktai: 15, brėžiniai: 14.

(57) 1. Atidarymo įrenginys lanksčiai pakuotei (15; 15’; 15’’, 15’’’), turintis atidarymo dalį (16), kuri yra apibrėžta dviem šoninėmis sienelėmis (17) ir turi plotį (W),
kur atidarymo įrenginys yra numatytas talpinti į pakuotės (15; 15’; 15’’, 15’’’) atidarymo dalį (16), gretimą kiaurymei (20), suformuotai ant pakuotės (15; 15’; 15’’, 15’’’) pirminės kiaurymės jos atidarymui ir uždarymui, kurio atidarymo įrenginys apima
plonasienį pirmąjį korpusą (4) su kontaktiniu paviršiumi (8) ir pirmąjį taikomąjį paviršių (9) tam, kad leistų minėtą pirmąjį korpusą (4) pritaikyti atidarymo dalyje (16) prie pirmosios (17a) iš minėtų dviejų šoninių sienelių (17), ir užrakinimo elementą (5),
kur pirmasis korpusas (4) yra manevringas lenkiant aplink pirmąją lenkimo ašį (2) tarp bazinės pozicijos ir sandarinimo pozicijos, kur sandarinimo pozicijoje minėtas kontaktinis paviršius (8) turi podalis (10a, 10b), tiesiogiai atsuktas viena į kitą, ir
kur minėtas užrakinimo elementas (5) yra sukonstruotas daugkartiniam korpuso (4) užrakinimui minėtoje sandarinimo pozicijoje,
kuriame užrakinimo elementas (5) yra patalpintas bent vienoje iš kontaktinio paviršiaus (8) podalių (10a, 10b) ir yra sukonstruotas veikti tarp minėtų podalių (10a, 10b) tam, kad pasiektų minėtą daugkartinį užrakinimą, b e s i s k i r i a n t i s tuo, kad minėtas pirmasis pritaikymo paviršius (9) yra priešais minėtą kontaktinį paviršių (8) ir minėtos podalys (10a, 10b) šliejasi viena prie kitos išilgai ribinės dalies, kuri yra sukonstruota pailgėti išilgai viso atidarymo dalies pločio (W).

2. Atidarymo įrenginys pagal 1 punktą, kuriame pirmoji lanksto jungtis (6), turinti pailgėjimą, kuris sutampa su minėta pirmąja lenkimo ašimi (2), yra konfigūruota pirmojo korpuso (4) minėtoje ribinėje dalyje.

3. Atidarymo įrenginys pagal 2 punktą, kuriame pirmoji lanksto jungtis (6) turi v formos arba w formos skerspjūvį.

4. Atidarymo įrenginys pagal bet kurį vieną 1 – 3 punktą, kuriame minėtas užrakinimo elementas (5) formuoja skėtiklio elementą, kuris abipusiškai skiria kontaktinio paviršiaus (8) podalis (10a, 10b) pirmojo korpuso (4) sandarinimo pozicijoje.

5. Atidarymo įrenginys pagal bet kurį vieną iš ankstesnių punktų, kuriame minėtas pirmasis korpusas (4) yra manevringas tarp minėtos bazinės pozicijos ir atidarymo pozicijos lenkiant aplink antrąją lenkimo ašį (3), nusidriekiančią skersai į minėtą pirmąją lenkimo ašį (2).

6. Atidarymo įrenginys pagal 5 punktą, kuriame antroji lanksto jungtis (7), turinti pailgėjimą, kuris sutampa su minėta antrąja lenkimo ašimi (3), yra konfigūruota pirmame korpuse (4).

7. Atidarymo įrenginys pagal 5 arba 6 punktą, kuriame pirmasis pritaikymo paviršius (9) korpuso (4) atviroje pozicijoje turi podalis (13a, 13b), pasisuktas viena kitos atžvilgiu.

8. Atidarymo įrenginys pagal bet kurį vieną iš ankstesnių punktų, kuriame minėtas užrakinimo elementas (5) yra sukonstruotas taškiniam užrakinimui.

9. Atidarymo įrenginys pagal bet kurį vieną 1 -7 punktą, kuriame minėtas užrakinimo elementas (5) yra sukonstruotas linijiniam užrakinimui.

10. Atidarymo įrenginys pagal bet kurį vieną iš ankstesnių punktų, kuriame minėtas užrakinimo elementas (5) yra sukonstruotas mechaniniam užrakinimui.

11. Atidarymo įrenginys pagal bet kurį vieną 1 - 9 punktą, kuriame minėtas užrakinimo elementas (5) yra sukonstruotas užrakinimui klijais.

12. Atidarymo įrenginys pagal bet kurį vieną 1 -9 ir 11 punktą, kuriame pritaikymo paviršius (9) yra numatytas su klijų sluoksniu, apimančiu karštai lydytus klijus.

13. Atidarymo įrenginys pagal 12 punktą, kuriame klijų sluoksnis turi banguotą paviršių.

14. Lanksti pakuotė, turinti atidarymo dalį (16), apibrėžtą dviem šoninėmis sienelėmis (17), apimanti atidarymo įrenginį (1), kuris yra patalpintas atidarymo dalyje (16) greta kiaurymės (20), suformuotos ant pirminės pakuotės (15; 15'; 15'', 15''') kiaurymės jos atidarymui ir uždarymui, kurioje atidarymo įrenginys (1) apima

plonasienį pirmąjį korpusą (4) su kontaktiniu paviršiumi (8) ir pirmąjį taikomąjį paviršių (9), kuriuo pirmasis korpusas (4) yra pritvirtintas prie pakuotės iš minėtų šoninių sienelių (17) pirmosios (17a) išorinio paviršiaus, ir užrakinimo elemento (5),

kurios pirmasis korpusas (4) yra manevringas lenkiant aplink pirmąją lenkimo ašį (2) tarp bazinės pozicijos ir sandarinimo pozicijos, kur sandarinimo pozicijoje minėtas kontaktinis paviršius (8) turi podalis (10a, 10b), tiesiogiai atsuktas viena į kitą, ir

kurios užrakinimo elementas (5) yra patalpintas bent vienoje iš kontaktinio paviršiaus (8) podalių (10a, 10b) ir yra sukonstruotas veikti tarp minėtų podalių (10a, 10b) tam, kad pasiektų daugkartinį korpuso (4) uždarymą minėtoje sandarinimo pozicijoje,

kurioje pirmojo korpuso (4) pirmoji lankstoma ašis (2) yra orientuota lygiagrečiai su minėta kiauryme (20), ir kurioje pakuotė yra manevringa į daugkartinę būseną, kurioje atidarymo dalies (16) galinė sekcija, apimanti minėtą kiaurymę (20), yra sulankstyta aplink minėtą pirmąją lankstymo ašį (2) manevruojant pirmąjį korpusą (4) į minėtą sandarinimo poziciją, b e s i s k i r i a n t i tuo, kad pirmasis pritaikymo paviršius (9) yra priešais minėtą kontaktinį paviršių (8) ir minėtos podalys (10a, 10b) ribojasi viena su kita išilgai ribinės dalies, kuri yra sukonstruota tęstis išilgai viso atidarymo dalies pločio (W).

15. Lanksti pakuotė pagal 14 punktą, kurioje atidarymo įrenginio (1) pirmasis korpusas (4) yra manevringas lankstant apie antrąją lankstymo ašį (3), nusitęsusią skersai į minėtą pirmąją lankstymo ašį (2) tarp minėtos bazinės pozicijos ir atidarymo pozicijos,

kurioje pakuotė yra manevringa į atvirą būseną, kurioje šoninės sienelės (17) atidarymo dalyje (16) yra atskirtos pagal pirmojo korpuso (4) manevringumą į minėtą atvirą poziciją.

---

(51) Int.Cl. ***B65D 71/00*** (2006.01)
B65D 85/46 (2006.01)
E04D 13/16 (2006.01)

(11) **2635502**
(96) 11778526.1
(96) 2011 10 26
(97) 2013 09 11
(97) 2014 12 31
(86) PCT/EP2011/005386
(86) 2011 10 26
(87) WO 2012/059192
(87) 2012 05 10
(30) 10014330, 2010 11 05, EP

(72) PEDERSEN, Kurt, Munk, DK
NIELSEN, Herluf, DK
(73) Rockwool International A/S, 2640 Hedehusene, DK
(74) Reda ŽABOLIENĖ, 7, Advokatės Redos Žabolienės kontora METIDA, Verslo centras VERTAS, Gynėjų g. 16, LT-01109 Vilnius, LT

(54) Pakavimo ir (arba) transportavimo mazgas ir būdas izoliacijos sluoksniui gaminti

Apibrėžties punktai: 14, brėžiniai: 6.

(57) 1. Pakavimo ir (arba) transportavimo mazgas, apimantis keletą pluoštinių izoliacijos elementų plokščio stogo izoliacijai, sukonstruotų bent viena krūva, ir bent viena atraminė priemonė yra sumontuota po krūva, kuriame krūva talpina bent du skirtingus izoliavimo elementų tipus, kurie skiriasi medžiagos savybių atžvilgiu, pavyzdžiui jų atsparumu gniuždymui, b e s i s k i r i a n t i s tuo, kad sukrautieji izoliaciniai elementai (4, 5) apima plokšteles (4) ir (arba) plokštelių plokštes, turinčias aukštą atsparumą gniuždymui, bet žemą atsparumo apkrovai tašką dėl jos pluošto orientavimosi ir bent viena izoliacinė plokštė (5) turi net didesnį atsparumą gniuždymui ir aukštą pasipriešinimo apkrovimui tašką.

2. Pakavimo ir (arba) transportavimo mazgas pagal 1 punktą, b e s i s k i r i a n t i s tuo, kad bent viena izoliacinė plokštė (5) yra sumontuota apačioje plokštelių (4) ir (arba) plokštelių plokščių krūvos (2), kur izoliacinė plokštė (5) geriau, kai guli bent ant vienos atraminės priemonės (3).

3. Pakavimo ir (arba) transportavimo mazgas pagal vieną iš ankstesnių punktų, b e s i s k i r i a n t i s tuo, kad plokštelės (4) ir (arba) plokštelių plokštės turi tankį tarp 30 ir 125 kg/m^3, geriau tarp 60 ir 90 kg/m^3 ir (arba) izoliacinės plokštės (5) tankis yra bent 70 kg/m^3.

4. Pakavimo ir (arba) transportavimo mazgas pagal vieną iš ankstesnių punktų, b e s i s k i r i a n t i s tuo, kad kiekviena plokštelė (4) ir (arba) plokštelių plokštė turi plotą, kuris atitinka izoliacinės plokštės (5) ploto visumos dalį.

5. Pakavimo ir (arba) transportavimo mazgas pagal 2 punktą, b e s i s k i r i a n t i s tuo, kad atraminė priemonė (3), pavyzdžiui bent viena atraminė koja, apima bent vieną, geriau tris sukrautas izoliacines plokštes (5), ir tuo, kad ant tų sukrautų izoliacinių plokščių (5) viršaus yra sumontuota bent viena, geriau dvi izoliacinės plokštės (5), turinčios didesnį plotą.

6. Pakavimo ir (arba) transportavimo mazgas, pagal vieną iš ankstesnių punktų, b e s i s k i r i a n t i s tuo, kad bent viena izoliacinė plokštė (5) yra sumontuota tarp sluoksnių (7), pagamintų iš plokštelių (4) ir (arba) plokštelių plokščių.

7. Pakavimo ir (arba) transportavimo mazgas pagal vieną iš ankstesnių punktų, b e s i s k i r i a n t i s tuo, kad izoliacinės plokštė (5) turi storį tarp 20 ir 60 mm, geriau tarp 25 ir 50 mm.

8. Pakavimo ir (arba) transportavimo mazgas pagal vieną iš ankstesnių punktų, b e s i s k i r i a n t i s tuo, kad plokštelės (4) ir (arba) plokštelių plokštės ir (arba) izoliacinės plokštės (5) yra pagamintos iš mineralinio pluošto, ypač iš akmens vatos.

9. Pakavimo ir (arba) transportavimo mazgas pagal vieną iš ankstesnių punktų, b e s i s k i r i a n t i s tuo, kad su visomis sukrautomis plokštelėmis (4) ir (arba) plokštelių plokštėmis gali būti sukurtas izoliacinis plotas, kur izoliavimo plotas turi dydį, lygų sukrautų izoliacinių plokščių bendro ploto dydžiui, arba kurio dydis atitinka izoliacinės plokštės (5) visumos frakciją.

10. Pakavimo ir (arba) transportavimo mazgas pagal vieną iš ankstesnių punktų, b e s i s k i r i a n t i s tuo, kad plokštelių (4) ir (arba) plokštelių plokščių izoliacinio ploto dydis, sukonstruotas vienu arba daugiau krūvos (2) sluoksnių (7) apačioje ir (arba) viršuje izoliacinių plokščių (5), yra lygus tų izoliacinių plokščių (5) izoliacijos plotui.

11. Pakavimo ir (arba) transportavimo mazgas pagal vieną iš ankstesnių punktų, b e s i s k i r i a n t i s tuo, kad turi ilgio ir pločio dimensiją, lygią izoliacinės plokštės (5) ilgiui ir pločiui, numatant krūvos (2) sluoksnį.

12. Pakavimo ir (arba) transportavimo mazgas pagal vieną iš ankstesnių punktų, b e s i s k i r i a n t i s tuo, kad krūvos (2) sluoksnio (7) plotas, apimantis plokšteles (4) ir (arba) plokštelių plokštes, yra lygus krūvos (2) sluoksnio plotui, turinčiam bent vieną izoliacinę plokštę (5).

13. Būdas, skirtas gaminti izoliaciniam sluoksniui ant plokščio arba plokščio nuožulnaus stogo ant pastato, apimantis du skirtingus izoliacinius elementus (4, 5), sumontuojant pakrautus izoliaciniame sluoksnyje, kuriame izoliaciniai elementai (4, 5) yra sukonstruoti viename pakavimo ir (arba) transportavimo mazge (1), turinčiame šiuos žingsnius:

- bent pirmojo izoliacinio elemento paėmimą iš pakavimo ir (arba) transportavimo mazgo (1);
- pirmojo izoliacinio elemento sumontavimą ant stogo izoliaciniame sluoksnyje;
- bent antrojo izoliacinio elemento paėmimą iš pakavimo ir (arba) transportavimo mazgo (1) ir
- antrojo izoliacinio elemento montavimą ant izoliacinio sluoksnio pirmojo izoliacinio elemento,

kuriame pirmasis ir antrasis izoliacinis elementas, būdamas sukonstruotas pakraunant į izoliacinį sluoksnį, turi skirtingas savybes, ypatingai skirtingą atsparumą gniuždymui ir pasipriešinimo apkrovimui tašką, ir

kuriame pirmasis ir antrasis izoliaciniai elementai yra sukonstruoti pakavimo ir (arba) transportavimo mazge (1) taip, kad pirmaisiais izoliaciniais elementais gali būti sukurtas izoliacinis plotas, turintis tokį dydį, kuris iš esmės lygus izoliacinio ploto dydžiui, sukurtam antraisiais izoliaciniais elementais, ir

kuriame izoliaciniai elementai apima plokšteles (4) ir (arba) plokštelių plokštes, turinčias aukštą atsparumą gniuždymui ir žemą pasipriešinimo apkrovimui tašką dėl jų pluošto orientavimosi ir bent vieną izoliacinę plokštę (5), turinčią net didesnį atsparumą gniuždymui ir aukštą pasipriešinimo apkrovimui tašką, minėtos plokštelės (4) ir (arba) plokštelių plokštės (5) yra sukonstruotos kaip pakrauti izoliaciniai elementai (4, 5) pakavimo ir (arba) transportavimo mazge (1).

14. Būdas, skirtas suteikti izoliacinį sluoksnį plokščiam arba plokščiai nuožulniam stogui pakavimo ir (arba) transportavimo mazge (1), kurio izoliacinis sluoksnis turi bent du pakrautus izoliacinius elementus ir turi skirtingas savybes, kuriame izoliacinio sluoksnio skirtingi izoliaciniai elementai yra sumontuoti frakcijomis pakavimo ir (arba) transportavimo mazge (1) tokiu būdu, kad izoliacinius elementus galima būtų paimti iš pakavimo ir (arba) transportavimo mazgo (1) iš eilės pagal konstravimo planą, ir izoliacinių elementų komplektas izoliaciniame sluoksnyje, geriau tuose izoliacinių elementų sluoksniuose, turinčiuose skirtingas savybes, yra numatytas su iš esmės vienodais plotais, ir kuriame izoliaciniai elementai apima plokšteles (4) ir (arba) plokštelių plokštes, turinčias aukštą atsparumą gniuždymui ir žemą pasipriešinimo apkrovimui tašką per jų pluošto orientavimąsi ir bent vieną izoliacinę plokštę (5), turinčią net didesnį atsparumą gniuždymui ir aukštą pasipriešinimo apkrovimui tašką, minėtos plokštelės (4) ir (arba) plokštelių plokštės (5) yra sukonstruotos kaip pakrauti izoliaciniai elementai (4, 5) pakavimo ir (arba) transportavimo mazge (1).

(51) Int.Cl. ***C01B 3/06*** (2006.01)
(11) **2536658**
(96) 11703460.3
(96) 2011 02 15
(97) 2012 12 26
(97) 2014 12 03
(86) PCT/EP2011/052192
(86) 2011 02 15
(87) WO 2011/098614
(87) 2011 08 18
(30) 304595 P, 2010 02 15, US
(72) BRUNEL, Jean-Michel, FR
(73) Université d`Aix-Marseille, 13007 Marseille, FR
Centre National de la Recherche Scientifique (CNRS), 75016 Paris, FR
(74) Jurga PETNIŪNAITĖ, 51, AAA Law, J.Jasinskio g. 16A, LT-03163 Vilnius, LT
(54) Vandenilio gavimo iš sililintų darinių, kaip vandenilio nešiklių, procesas, katalizuojamas fosfino oksido

Apibrėžties punktai: 18, brėžiniai: 0.

(57) 1. Vandenilio gavimo būdas, apimantis šias pakopas:

i) junginio (C), apimančio vieną arba daugiau Si-H grupių, kontaktavimas su katalizatoriumi fosforo pagrindu, dalyvaujant bazei, vandenyje kaip tirpiklyje, tokiu būdu susidarant vandeniliui ir šalutiniam produktui (C1);

kur minėtas katalizatorius fosforo pagrindu yra parinktas iš:

-junginio formulės $X^1X^2X^3P(=O)$, kurioje:

X^1, X^2, X^3 kiekvienas nepriklausomai, yra parinktas iš C_1-C_6 alkilo, C_1-C_6 alkoksi, NR^aR^b, C_6-C_{10} arilo, arilalkilo, 5-7 narių heteroarilo ;

kur minėtos alkilo arba arilo grupės yra pasirinktinai pakeistos 1-3 R^c grupėmis; arba

X^1 ir X^2 kartu su fosforo atomu, prie kurio jie yra prijungti, sudaro 3-10 narių heterocikloalkilą, pasirinktinai pakeistą R^d ; ir X^3 yra toks, kaip apibrėžta aukščiau; arba

X^3 yra -L-P(=O) X^1X^2, kur L yra C_1-C_6 alkilenas arba C_6-C_{10} arilenas ir X^1, X^2 yra tokie, kaip apibrėžta aukščiau;

R^a ir R^b kiekvienas nepriklausomai, yra parinktas iš C_1-C_6 alkilo, C_6-C_{10} arilo arba kartu su fosforo atomu, prie kurio jie yra prijungti, sudaro heterociklilą, pasirinktinai pakeistą 1-3 R^e grupėmis;

R^c , R^d ir R^e are each independently selected from Cl, Br, I, F, OH, C_1-C_6 alkyl, C_1-C_6 alkoxy, NO_2, NH_2, CN, COOH ;

- katalizatoriaus ant polimero pagrindo, turinčio vieną arba daugiau grupių $R^aR^b(P=O)$-, kur R^aR^b yra tokie, kaip apibrėžta aukščiau;

ii) gauto vandenilio išskyrimas.

2. Būdas pagal 1 punktą, kur vienas iš X^1, X^2, X^3 yra NR^aR^b.

3. Būdas pagal 1 arba 2 punktą, kur R^a ir (arba) R^b yra C_1-C_6 alkilas.

4. Būdas pagal bet kurį iš 1-3 punktą, kur katalizatorius fosforo pagrindu yra heksametilfosforamidas (HMPA).

5. Būdas pagal bet kurį iš 1-3 punktą, kur polimeras, ant kurio yra katalizatorius, yra (aminometil) polistirenas.

6. Būdas pagal bet kurį iš 1-5 punktą, kur junginys (C) apima vieną arba daugiau monomero vienetų, turinčių formulę:

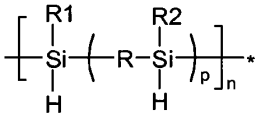

kurioje:

R yra ryšys, C_1-C_6 alkilenas, $(C_1$-C_4 alkilen$)_m$-Z-$(C_1$-C_4 alkilen$)_q$;

Z yra O, NR^{10}, $S(O)_y$, CR^{10}=CR^{10}, C=C, C_6-C_{10} arilenas, 5-10 narių heteroarilenas arba C_3-C_6 cikloalkilenas ;

R^1, R^2 , kiekvienas nepriklausomai, yra parinktas iš H, halogeno, C_1-C_{10} alkilo, C_3-C_{10} cikloalkilo, C_6-C_{12} arilo, arilalkilo, 5-10-narių heteroarilo, OR^3, NR^4R^5, $SiR^6R^7R^8$, kur minėtoa arilo grupės yra pasirinktinai apkeistos 1-3 R^9 grupėmis ;

R^3 yra H, C_1-C_6 alkilas, C_6-C_{10}arilas, arilalkilas;

R^4, R^5 kiekvienas nepriklausomai, yra parinktas iš H, C_1-C_6 alkilo, C_6-C_{10} arilo, arilalkilo;

R^6, R^7, R^8 kiekvienas nepriklausomai, yra parinktas iš H, OR^3, C_1-C_6 alkilo, C_6-C_{10} arilo, arilalkilo;

R^9 yra parinktas iš halogeno, C_1-C_{10} alkilo, OR^{10}, NO_2, $NR^{11}R^{12}$, CN, $C(=O)R^{10}$, $C(=O)OR^{10}$, $S(=O)CH_3$, kur minėtos alkilo grupės yra pasirinktinai pakeistos vienu arba daugiau halogenu;

R^{10} yra H arba C_1-C_3 alkilas ;

R^{11}, R^{12} kiekvienas nepriklausomai, yra parinktas iš H arba C_1-C_{10} alkilo;

m, q yra 0 arba 1;

y yra 0, 1 arba 2;

n, p yra sveiki skaičiai, reiškiantys pasikartojančių vienetų skaičių, kur n yra didžiausias arba lygus 1, ir p yra 0 arba 1.

7. Būdas pagal 6 punktą, kur monomero vienetas turi formulę:

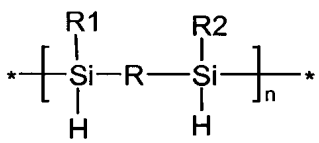

kurioje R yra C_1-C_6 alkilenas.

8. Būdas pagal 6 punktą, kur monomero vienetas turi formulę:

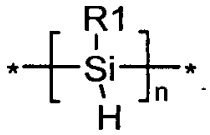

9. Būdas pagal bet kurį iš 6-8 punktą, kur junginys (C) yra $H_3Si(CH_2)_2SiH_3$ arba $PhSiH_3$.

10. Būdas pagal bet kurį iš 1-5 punktą, kur junginys (C) yra $C(SiH_3)_4$.

11. Būdas pagal bet kurį iš 1-10 punktą, kur bazė yra šarminio arba šarminių žemių metalo hidroksidas arba benzilaminas.

12. Būdas pagal bet kurį iš 1-11 punktą, dar apimantis šias paskesnes pakartotino perdirbimo pakopas:

a) šalutinio produkto (C1) kontaktavimas su acilhalogenidu;

b) gauto produkto kontaktavimas su metalo hidridu, tokiu būdu regeneruojant junginį (C).

13. Kompozicija, apimanti junginį (C), katalizatorių fosforo pagrindu, bazę ir vandenį kaip tirpiklį, kaip apibrėžta bet kuriame iš 1-12 punkte.

14. Kompozicijos pagal 13 punktą panaudojimas vandenilio gavimui.

15. Įranga vandenilio gavybai būdu pagal bet kurį iš 1-14 punktą, apimanti rektorių, kuris apima:

i. reakcijos mišinio įleidimo angą, kai minėtas mišinys apima junginį (C), bazę vandenyje kaip tirpiklyje;

ii. vandenilio išleidimo angą;

iii. šalutinio produkto surinktuvą; ir

iv. paviršių, kuris numatytas kontaktuoti su minėtu mišiniu, padengtą polimeru, kuris yra katalizatoriaus pagrindas, kaip apibrėžta 1 punkte.

16. Įranga pagal 15 punktą, dar apimanti sumaišymo kamerą junginio (C) sumaišymui su baze vandenyje, kaip tirpiklyje, kur sumaišymo kamera yra sujungta su reakcijos kamera.

17. Įranga pagal 15 arba 16 punktą, dar apimanti šalutinio produkto surinkimo kamerą, kur surinkimo kamera yra sujungta su reakcijos kamera.

18. Įranga pagal 15 punktą, dar apimanti antrąją kamerą, apimančią:

v. išorinį apvalkalą;

vi. vidinę sienelę, dalijančią minėtą kamerą į du atskirus skyrius, būtent:

1. pirmąjį skyrių, talpinantį reakcijos mišinį, kuris bus įvestas į reakcijos kamerą; ir

2. antrąjį skyrių, talpinantį šalutinį produktą (C1), surinktą iš reakcijos kameros;

3. kai pirmasis ir antrasis skyriai kiekvienas yra sujungtas su reakcijos kamera;

ir

vii. priemones, stumiančias vidinę sienelę išorinio apvalkalo atžvilgiu taip, kad kiekvieno skyriaus santykinis tūris keistųsi.

---

(51) Int.Cl. ***C01B 21/26*** (2006.01)
C01B 21/38 (2006.01)
B01D 53/86 (2006.01)
(11) **2678270**
(96) 12706771.8
(96) 2012 02 14
(97) 2014 01 01
(97) 2014 11 26
(86) PCT/EP2012/000642
(86) 2012 02 14
(87) WO 2012/113516
(87) 2012 08 30
(30) 102011011881, 2011 02 21, DE
(72) SCHWEFER, Meinhard, DE
SIEFERT, Rolf, DE
FUCHS, Jürgen, DE
RUTHARDT, Klaus, DE
GROVES, Michael, DE
(73) ThyssenKrupp Industrial Solutions AG, 45143 Essen, DE
(74) Reda ŽABOLIENĖ, 7, Advokatės Redos Žabolienės kontora METIDA, Verslo centras VERTAS, Gynėjų g. 16, LT-01109 Vilnius, LT

(54) N2O ir NOx pašalinimo būdas iš azoto rūgšties gamybos būdo ir tam tinkama įranga

Apibrėžties punktai: 22, brėžiniai: 0.

(57) 1. Azoto rūgšties gavimo būdas NH_3 katalizine oksidacija deguonimi ir po to NO_x, sujungto su absorbcijos terpe absorbcijos bokšte, reakcija, kuris apima katalizatoriaus įkrovą, skirtą N_2O dekompozicijai, sumontuotą proceso dujose už katalizinės NH_3 oksidacijos ir prieš absorbcijos bokštą, ir katalizatoriaus įkrovą, skirtą NO_x redukcijai ir tolesniam N_2O kiekio mažėjimo užtikrinimui, sumontuotą liekamosiose dujose už absorbcijos kolonos,

• kur N_2O kiekis, pašalintas katalizatoriaus įkrovoje, skirtoje N_2O pašalinimui, sumontuotoje proceso dujose, yra ne didesnis negu tas, kuris duoda N_2O kiekį > 100 ppmv ir N_2O/NO_x molinį santykį > 0,25 prieš įvedant liekamąsias dujas į katalizatoriaus įkrovą, skirtą NO_x redukcijai ir

• katalizatoriaus įkrova, skirta NO_x redukcijai ir tolesniam N_2O kiekio mažėjimo užtikrinimui, sumontuota liekamosiose dujose, turi mažiausiai vieną geležes turinčio ceolito katalizatorių ir

• NH_3 yra pridedama į liekamąsias dujas prieš įvedant į katalizatoriaus įkrovą tokiu kiekiu, kad išėjimo iš katalizatoriaus sluoksnio angoje susidaro NO_x koncentracija < 40 ppmv

• slėgio, temperatūros ir tūrinio greičio veikimo parametrai yra parinkti taip, kad gaunama N_2O koncentracija < 200 ppmv.

2. Būdas pagal 1 punktą, kuriame N_2O pašalinimo katalizatoriaus įkrovoje, sumontuotoje proceso dujose, tikslinis nustatymas yra pasiekiamas, keičiant katalizatoriaus įkrovos sluoksnio storį arba sluoksnio aukštį ir/arba katalizatoriaus medžiagos parinkimu ir/arba katalizatoriaus medžiagos geometrijos parinkimu.

3. Būdas pagal 1 arba 2 punktą, kuriame katalizatoriaus įkrova, sumontuota proceso dujose, turi katalizatorių, tinkamą N_2O dekompozicijai, geriau katalizatorių, turintį pereinamųjų metalų oksidų ir/arba pereinamųjų metalų turinčių mišrių oksidų, geriau mišrių oksidų, turinčių perovskito struktūrą, perovskito tipo struktūrą arba špinelinę struktūrą, ir/arba tauriųjų metalų, kaip aktyvų komponentą.

4. Būdas pagal bet kurį iš ankstesnių punktų, kuriame katalizatoriaus įkrovos, sumontuotos proceso dujose, katalizatoriaus medžiaga turi kobalto turinčių oksidų arba mišrių oksidų, kaip aktyvių komponentų, ir konkrečiai yra katalizatoriaus medžiaga, kuri apima porėtą atramą, sudarytą iš polikristalinės arba stiklo pavidalo neorganinės medžiagos, ant jos uždėtą cerio oksido funkcinį sluoksnį ir ant jos uždėtą oksidinę kobalto turinčią medžiagą.

5. Būdas pagal bet kurį iš ankstesnių punktų, kuriame katalizatoriaus įkrovos, sumontuotos proceso dujose, katalizatoriaus medžiaga yra sukonfigūruota kaip formą turintis kūnas kuris turi cilindro, tuščiavidurio cilindro, daug angų turinčio cilindro, perforuotų ir neperforuotų triskilčių arba poliskilčių arba medaus korio struktūrų geometriją, kur katalizatoriaus įkrovos, sumontuotos proceso dujose, katalizatoriaus medžiaga yra geriau yra sukonfigūruota kaip formą turintis kūnas, kurio ekvivalentinis diametras turi apatinę ribą > 1,5 mm, geriau > 3 mm ir konkrečiai > 5 mm, ir turi viršutinę ribą < 20 mm, geriau < 15 mm ir konkrečiai < 10 mm.

6. Būdas pagal bet kurį iš ankstesnių punktų, kuriame slėgio kritimas virš katalizatoriaus įkrovos, sumontuotos proceso dujose, katalizatoriaus medžiagos yra < 30 mbar, geriau < 25 mbar, dar geriau < 20 mbar, ypatingai gerai < 15 mbar ir konkrečiai < 10 mbar, kur, ypatingai, katalizatoriaus įkrovos, sumontuotos proceso dujose, katalizatoriaus medžiagos sluoksnio aukštis yra 3-30 cm, geriau 5-20 cm ir ypatingai gerai 10-20 cm.

7. Būdas pagal bet kurį iš ankstesnių punktų, kuriame N_2O pašalinimas katalizatoriaus įkrovoje proceso dujose yra 40-90%, geriau 45-80%, ypatingai gerai 50-70%, N_2O pradinio kiekio pagrindu.

8. Būdas pagal bet kurį iš ankstesnių punktų, kuriame tūrinis greitis, kuriuo liekamosios dujos praeina pro katalizatoriaus įkrovos, sumontuotos liekamosiose dujose, katalizatoriaus medžiagą yra nuo 200 iki 200000 h^{-1}, geriau nuo 5000 iki 10000 h^{-1} ir ypatingai gerai nuo 5000 iki 50000 h^{-1}, slėgis liekamosiose dujose prieš įvedant į katalizatoriaus įkrovos, sumontuotos liekamosiose dujose, katalizatoriaus medžiagą yra nuo 1 iki 50 bar, geriau mažiausiai 2 bar, dar geriau mažiausiai 3 bar, ypatingai gerai nuo 4 iki 25 bar, ir temperatūra liekamosiose dujose prieš įvedant į katalizatoriaus įkrovos, sumontuotos liekamosiose dujose, katalizatoriaus medžiagą yra nuo 300 ºC iki 600 ºC ir geriau nuo 330 ºC iki 520 ºC.

9. Būdas pagal bet kurį iš ankstesnių punktų, kuriame yra nustatomi slėgio, temperatūros ir tūrinio greičio valdymo parametrai katalizatoriaus įkrovoje, sumontuotoje liekamosiose dujose, arba virš jos ir/arba yra pridedama angliavandenilių, kaip N_2O reduktorių, į šią katalizatoriaus įkrovą tokiu būdu, kad N_2O kiekio katalizatoriaus įkrovoje sumažėjimas yra mažiausiai 50 %, geriau mažiausiai 70 %, dar geriau mažiausiai 80 % ir ypatingai geriau nuo 90 iki 100 %, N_2O kiekio, įvedamo į katalizatoriaus įkrovą, pagrindu.

10. Būdas pagal bet kurį iš ankstesnių punktų, kuriame kiekis, sumažintas nuo 0,9 iki 1,3 mol NH_3/mol NO_x, konkrečiai sumažintas nuo 1,0 iki 1,2 mol NH_3/mol NOx yra pridedamas į liekamąsias dujas prieš įvedant į katalizatoriaus įkrovos, sumontuotos liekamosiose dujose, katalizatoriaus medžiagą.

11. Būdas pagal bet kurį iš 1-10 punktų, kuriame angliavandeniliai yra įmaišomi į liekamąsias dujas prieš įvedant į katalizatoriaus įkrovos, sumontuotos liekamosiose dujose, katalizatoriaus medžiagą, kur yra pridedamas sumažintas 0,2-1 mol angliavandenilio/1 mol N_2O, geriau sumažintas 0,2-0,7 mol angliavandenilio/1 mol N_2O ir konkrečiai sumažintas 0,2-0,7 mol angliavandenilio/1 mol N_2O kiekis ir, NO_x koncentracijos įvedimo metu pagrindu, yra pridedama 1-2 mol NH_3/mol NO_x, geriau 1,2-1,8 mol NH_3/mol NO_x ir konkrečiai 1,2-1,7 mol NH_3/mol NO_x.

12. Būdas pagal bet kurį iš ankstesnių punktų, kuriame katalizatoriaus įkrova, skirta NO_x sumažinimui ir tolesniam N_2O kiekio mažėjimo užtikrinimui, sumontuota liekamosiose dujose, yra padalijama į daugybę reakcijos zonų arba fiziškai atskirtų reakcijos pakopų ir geriau yra vykdomas NH_3 laipsniškas įvedimas į katalizatoriaus įkrovos,

sumontuotos liekamosiose dujose, atskiras reakcijos zonas arba fiziškai atskirtas reakcijos pakopas.

13. Būdas pagal bet kurį iš ankstesnių punktų, kuriame katalizatoriaus įkrovos, sumontuotos liekamosiose dujose, geležies turinčio ceolito katalizatorius turi iki 25% geležies, geriau nuo 0,1 iki 10% geležies ceolito masės pagrindu.

14. Būdas pagal bet kurį iš ankstesnių punktų, kuriame katalizatoriaus įkrovos, sumontuotos liekamosiose dujose, geležies turinčio ceolito katalizatorius turi > 50 masės %, geriau > 70 masės % geležies turinčio ceolito arba daugybę geležies turinčių ceolitų.

15. Būdas pagal bet kurį iš ankstesnių punktų, kuriame katalizatoriaus įkrovos, sumontuotos liekamosiose dujose, geležies turinčio ceolito katalizatorius yra MFI, BEA, FER, MOR, FAU ir/arba MEL tipo ceolitas ir ypatingai gerai yra MFI ir/arba BEA ir/arba FER tipo geležies turintis ceolitas.

16. Būdas pagal bet kurį iš ankstesnių punktų, kuriame katalizatoriaus įkrovos, sumontuotos liekamosiose dujose, geležies turinčio ceolito katalizatorius apima ceolitą, kurio aliuminio gardelė pilnai arba dalinai izomorfiškai pakeista vienu arba daugiau elementų, kur elementai yra parinkti iš grupės, susidedančios iš B, Be, Ga, Fe, Cr, V, As, Sb ir Bi, arba apima ceolitą, kurio aliuminio gardelė yra pilnai arba dalinai pakeista vienu arba daugiau elementų, parinktų iš grupės, susidedančios iš Ge, Ti, Zr ir Hf ir/arba katalizatoriaus įkrovos, sumontuotos liekamosiose dujose, geležies turinčio ceolito katalizatorius apima ceolitą, kuris yra hidrotermiškai pradžioje apdorotas garais, kur ceolitas, kuris yra termiškai pradžioje apdorotas garais, geriau turi mažiausiai 1:2, geriau nuo 1:2 iki 20:1 aliuminio ekstra-gardelės santykį su aliuminio gardele.

17. Būdas pagal bet kurį iš ankstesnių punktų, kuriame dujos teka išilgai, skersai arba radialiai per katalizatoriaus įkrovą, sumontuotą liekamosiose dujose.

18. Būdas pagal bet kurį iš ankstesnių punktų, kuriame viena arba daugiau pakopų, skirtų N_2O ir/arba NO_x pašalinimui, yra vykdomos tarp katalizatoriaus įkrovos, skirtos N_2O dekompozicijai, sumontuotos proceso dujose, ir katalizatoriaus įkrovos, skirtos NO_x sumažinimui ir tolesnio N_2O kiekio mažėjimo užtikrinimui, sumontuotos liekamosiose dujose.

19. Azoto rūgšties įranga, kurioje N_2O, susidariusio katalizinėje NH_3 oksidacijoje, katalizinis pašalinimas yra vykdomas proceso dujose ir tolesnis N_2O kiekio sumažinimas ir NO_x kiekio sumažinimas yra vykdomas liekamosiose dujose už absorbcijos kolonos, kuri apima mažiausiai sekančius elementus:

A) reaktorių, skirtą NH_3 katalizinei oksidacijai deguonimi, siekiant gauti NO_x turinčias proceso dujas,

B) absorbcijos bokštą, skirtą NO_x, gauto iš proceso dujų, reakcijai su absorbcijos terpe, geriau vandeniu, paliekant liekamąsias dujas, turinčias NO_x ir N_2O,

C) mažiausiai vieną pirmąją katalizatoriaus įkrovą, skirtą N_2O dekompozicijai, per kurią teka proceso dujos ir kuri yra sumontuota už katalizinės NH_3 oksidacijos ir prieš absorbcijos bokštą tėkmės kryptimi,

D) mažiausiai vieną antrąją katalizatoriaus įkrovą, skirtą NO_x redukcijai ir tolesnio N_2O kiekio mažėjimo užtikrinimui, per kurią teka liekamosios dujos ir kuri yra sumontuota už absorbcijos bokšto tėkmės kryptimi, ir

E) mažiausiai vieną įrenginį, skirtą dujinio reduktoriaus padavimui į liekamąsias dujas, kuris yra sumontuotas už absorbcijos bokšto ir prieš antrąją katalizatoriaus įkrovą tėkmės kryptimi, kur

F) pirmoji katalizatoriaus įkrova turi katalizatorių, tinkamą N_2O dekompozicijai, geriau katalizatorių, kuris turi pereinamųjų metalų oksidų ir/arba pereinamųjų metalų turinčių mišrių oksidų, geriau mišrių oksidų, turinčių perovskito struktūrą, perovskito tipo struktūrą arba špinelinę struktūrą, ir/arba tauriųjų metalų, kaip aktyvų komponentą ir

G) antroji katalizatoriaus įkrova turi katalizatorių, turintį mažiausiai vieną geležies turintį ceolitą.

20. Azoto rūgšties įranga pagal 19 punktą, kur pirmosios katalizatoriaus įkrovos katalizatoriaus medžiaga turi kobalto turinčių oksidų arba mišrių oksidų, kaip aktyvių komponentų, ir, konkrečiai, yra katalizatoriaus medžiaga, kuri apima porėtą atramą, sudarytą iš polikristalinės arba stiklo pavidalo neorganinės medžiagos, ant jos uždėtą cerio oksido funkcinį sluoksnį ir ant jos uždėtą oksidinio kobalto turinčios medžiagos sluoksnį.

21. Azoto rūgšties įranga pagal 19 arba 20 punktą, kur pirmosios katalizatoriaus įkrovos katalizatoriaus medžiagos sluoksnio aukštis yra 3-30 cm, geriau 5-20 cm ir dar geriau 10-20 cm.

22. Azoto rūgšties įranga pagal bet kurį iš 19-21 punktų, kur geležies turinčio ceolito katalizatorius antrojoje katalizatoriaus įkrovoje yra MFI, BEA, FER, MOR, FAU ir/arba MEL tipo ceolitas ir ypatingai gerai MFI ir/arba BEA ir/arba FER tipo geležies turintis ceolitas.

---

(51) Int.Cl. ***C01B 31/22*** (2006.01)
F25D 3/12 (2006.01)
(11) **2363377**
(96) 10154670.3

(96) 2010 02 25
(97) 2011 09 07
(97) 2014 12 03
(72) Frere, Émilian, FR
(73) Messer France S.A.S., 92816 Puteaux Cedex, FR
(74) Jelena GERASIMOVIČ, 52, IĮ „Liudmila Gerasimovič, Patentinis patikėtinis“, Vingrių g. 13-42, LT-01141 Vilnius, LT

(54) Įrenginys anglies dioksido sniego gamybai

Apibrėžties punktai: 6, brėžiniai: 4.

(57) 1. Įrenginys anglies dioksido sniego gamybai, turintis plėtimosi antgalį (12), kuris patalpintas sniego vamzdyje (3), skirtame skysto anglies dioksido plėtimuisi, turintis sniego vamzdį (3) ir dujų išmetimo liniją (4) dujinio anglies dioksido, kuris susidaro skysto anglies dioksido išsiplėtimo metu, išmetimui, išeinančią išeinančius į atskyrimo kamerą (2), kurioje yra numatytas poveikio paviršius anglies dioksido sniego, susidariusio skysto anglies dioksido išsiplėtimo metu, atskyrimui nuo anglies dioksido dujų, ir, taip pat transportavimo įrenginį (13) anglies dioksido sniego transportavimui į išleidimo angą (10), išdėstytą tam tikru atstumu nuo atskyrimo kameros (2) dujų išmetimo linijos (4), b e s i s k i r i a n t i s tuo, kad perdavimo sraigtas arba perdavimo sliekinis sraigtas (13) yra panaudojami kaip transportavimo įrenginys ir perdavimo sraigto arba perdavimo sliekinio sraigto (13) dalys yra panaudojamos kaip poveikio paviršiai.

2. Įrenginys pagal 1 punktą, b e s i s k i r i a n t i s tuo, kad sniego vamzdis (3) ir dujų išmetimo linija (4) išeina į atskyrimo kamerą (2) kampu, kuris yra tarp 60° ir 120°, geriausiai, sudaro tarpusavyje apie 90° kampą.

3. Įrenginys pagal 1 arba 2 punktą, b e s i s k i r i a n t i s tuo, kad sniego vamzdis (3) ir/arba dujų išmetimo linija (4) sudaro kampą tarp 60° ir 120°, geriausiai apie 90°, anglies dioksido sniego transportavimo pro atskyrimo kamerą (2) krypties atžvilgiu.

4. Įrenginys pagal vieną iš ankstesnių punktų, b e s i s k i r i a n t i s tuo, kad dujų išmetimo linija (4) ir transportavimo įrenginys (13) vienas kito atžvilgiu yra išdėstyti tokiu būdu, kad dujų srauto, einančio dujų išmetimo linija (4), dominuojanti kryptis ir anglies dioksido sniego transportavimo į atskyrimo kameros (2) išleidimo angą (10) transportavimo įrenginio (13) priemonėmis dominuojanti kryptis sudaro apie 180° kampą viena kitos atžvilgiu.

5. Įrenginys pagal vieną iš ankstesnių punktų, b e s i s k i r i a n t i s tuo, kad valdymo įrenginys, duomenų perdavimo ryšiu yra sujungtas su plėtimosi antgaliu (12) ir /arba su transportavimo įrenginiu (13) skysto anglies dioksido kiekiui ir/arba transportavimo įrenginio (13) varymo greičiui reguliuoti.

6. Produktų šaldymo būdas, naudojant anglies dioksido sniegą, kur sniego vamzdyje (3), kaip skysto anglies dioksido plėtimosi rezultatas, gaunamas anglies dioksido dujų ir anglies dioksido sniego mišinys, ir, gautas anglies dioksido sniegas uždedamas ant produkto paviršiaus, kur anglies dioksido sniego ir anglies dioksido dujų mišinys paduodamas į atskyrimo kamerą (2) ir bent iš dalies yra atskiriamas ant poveikio paviršių atskyrimo kameroje (2), kur atskirtosios anglies dioksido dujos yra išmetamos bent iš dalies pro dujų išmetimo liniją (4), ir anglies dioksido sniegas transportavimo įrenginio (13) priemonėmis yra paduodamas, bent didžiąja dalimi be slėgio, prie atskirimo kameros (2) išleidimo angos (10) ir uždedamas ant produktų paviršiaus, b e s i s k i r i a n t i s tuo, kad naudojamas transportavimo įrenginys yra perdavimo sraigtas arba perdavimo sliekinis sraigtas, kurių dalys tuo pačiu metu panaudojamos kaip poveikio paviršiai.

---

(51) Int.Cl. ***C02F 1/68*** (2006.01)
(11) **2418177**
(96) 10172771.7
(96) 2010 08 13
(97) 2012 02 15
(97) 2014 12 10
(72) Skovby, Michael, CH
Poffet, Martine, CH
Buri, Matthias, CH
Blum, René Vinzenz, CH
(73) Omya International AG, 4665 Oftringen, CH
(74) Jurga PETNIŪNAITĖ, 51, AAA Law, J.Jasinskio g. 16A, LT-03163 Vilnius, LT

(54) Mikronizuotos CaCO3 suspensijos įpurškimo sistema, skirta gėlinto ir gėlo vandens demineralizacijai

Apibrėžties punktai: 22, brėžiniai: 0.

(57) 1. Vandens remineralizavimo būdas, apimantis šiuos etapus:

a) pradinio vandens tiekimą,

b) ir dujinio anglies dioksido ir suspensijos įpurškimą į pradinį vandenį, kur suspensija apima mikronizuotą kalcio karbonatą, kur kalcio karbonato dalelių dydis yra nuo 0,1 iki 100 μm.

2. Būdas pagal 1 punktą, kur kalcio karbonato koncentracija suspensijoje yra nuo 0,05 iki 40 masės %, nuo 1 iki 25 masės %, nuo 2 iki 20 masės %, pageidautina, nuo 3 iki 15 masės % ir geriausiai nuo 5 iki 10 masės % nuo visos suspensijos masės, arba kalcio karbonato koncentracija suspensijoje yra nuo 10 iki 40 masės %, nuo 15 iki 30 masės % arba nuo 20 iki 25 masės % nuo visos suspensijos masės.

3. Būdas pagal bet kurį iš ankstesnių punktų, kur kalcio karbonato dalelių dydis yra nuo 0,5 iki 50 μm, nuo 1 iki 15 μm, pageidautina, nuo 2 iki 10 μm, geriausiai nuo 3 iki 5 μm.

4. Būdas pagal bet kurį iš ankstesnių punktų, kur kalcio karbonatas turi netirpaus HCl nuo 0,02 iki 2,5 masės %, nuo 0,05 iki 1,5 masės % arba nuo 0,1 iki 0,6 masės % nuo visos mikronizuoto kalcio karbonato masės.

5. Būdas pagal bet kurį iš ankstesnių punktų, kur kalcio karbonatas yra smulkiadispersinis kalcio karbonatas, modifikuotas kalcio karbonatas, kur modifikuotas kalcio karbonatas yra smulkiadispersinis arba nusodintas kalcio karbonatas su paviršiaus ir (arba) vidine struktūrine modifikacija, arba nusodintas kalcio karbonatas, arba jų mišinys.

6. Būdas pagal bet kurį iš ankstesnių punktų, kur suspensija apima papildomus mineralus, kurie turi magnio, kalio arba natrio, pageidautina, magnio karbonato, magnio sulfato, kalio hidrokarbonato arba natrio hidrokarbonato.

7. Būdas pagal 6 punktą, kur laiko tarpas tarp suspensijos paruošimo ir suspensijos įpurškimo yra trumpesnis kaip 48 valandos, trumpesnis kaip 24 valandos, trumpesnis kaip 12 valandų, trumpesnis kaip 5 valandos, trumpesnis kaip 2 valandos arba trumpesnis kaip 1 valanda.

8. Būdas pagal bet kurį iš ankstesnių punktų, kur gautame remineralizuotame vandenyje kalcio, kaip kalcio karbonato, koncentraciją yra nuo 15 iki 200 mg/l, pageidautina, nuo 50 iki 150 mg/l ir geriausiai nuo 100 iki 125 mg/l.

9. Būdas pagal bet kurį iš 6-8 punktų, kur gautame remineralizuotame vandenyje magnio koncentraciją yra nuo 5 iki 25 mg/l, pageidautina, nuo 5 iki 15 mg/l ir geriausiai nuo 8 iki 12 mg/l.

10. Būdas pagal bet kurį iš ankstesnių punktų, kur gauto remineralizuoto vandens drumstumo vertė yra mažesnė kaip 5,0 NTU, mažesnė kaip 1,0 NTU, mažesnė kaip 0,5 NTU arba mažesnė kaip 0,3 NTU.

11. Būdas pagal bet kurį iš ankstesnių punktų, kur gauto remineralizuoto vandens Langelier prisotinimo indeksas yra nuo -1 iki 2, pageidautina, nuo -0,5 iki 0,5, geriausiai nuo -0,2 iki 0,2.

12. Būdas pagal bet kurį iš ankstesnių punktų, kur gauto remineralizuoto vandens dumblo tankio indeksas SDI_{15} yra mažesnis kaip 5, pageidautina, mažesnis kaip 4 ir geriausiai mažesnis kaip 3.

13. Būdas pagal bet kurį iš ankstesnių punktų, kur gauto remineralizuoto vandens membranos užterštumo indeksas $MFI_{0,45}$ yra mažesnis kaip 4, pageidautina, mažesnis kaip 2,5 ir geriausiai mažesnis kaip 2.

14. Būdas pagal bet kurį iš ankstesnių punktų, kur pradinis vanduo yra gėlintas jūros vanduo, sūrokas vanduo arba sūrymas, apdorotos nuotekos arba natūralus vanduo, pavyzdžiui, gruntinis vanduo, antžeminis vanduo arba krituliai.

15. Būdas pagal bet kurį iš ankstesnių punktų, kur anglies dioksidas įpurškiamas pirmajame etape, o suspensija įpurškiama vėliau antrajame etape, arba kur suspensija įpurškiama pirmajame etape, o anglies dioksidas įpurškiamas vėliau antrajame etape, arba kur anglies dioksidas ir suspensija įpurškiami vienu metu.

16. Būdas pagal bet kurį iš ankstesnių punktų, kur anglies dioksidas įpurškiamas į vandenį, naudojamą suspensijai paruošti.

17. Būdas pagal bet kurį iš ankstesnių punktų, kur remineralizuotas vanduo sumaišomas su pirminiu vandeniu.

18. Būdas pagal bet kurį iš ankstesnių punktų, kur šis būdas papildomai apima dalelių pašalinimo etapą.

19. Būdas pagal bet kurį iš ankstesnių punktų, kur šis būdas papildomai apima šiuos etapus:

c) remineralizuoto vandens parametro vertės matavimą, kur parametras parenkamas iš grupės, susidedančios iš šarmingumo, laidumo, kalcio koncentracijos, pH, bendro ištirpusių kietųjų medžiagų kiekio ir remineralizuoto vandens drumstumo,

d) išmatuotos parametro vertės palyginimą su iš anksto nustatyta parametro verte,

e) ir įpurškiamo anglies dioksido ir (arba) suspensijos kiekio pateikimą, remiantis skirtumu tarp išmatuotos ir iš anksto nustatytos parametro vertės.

20. Būdas pagal 19 punktą, kur iš anksto nustatyta parametro vertė yra pH vertė, kur pH vertė yra nuo 5,5 iki 9, pageidautina, nuo 7 iki 8,5.

21. Mikronizuoto kalcio karbonato suspensijos forma panaudojimas vandeniui remineralizuoti, remineralizacija apima dujinio kalcio dioksido įpurškimo į pradinį vandenį etapą, kur kalcio karbonato dalelių dydis yra nuo 0,1 iki 100 µm.

22. Panaudojimas pagal 21 punktą, kur remineralizuotas vanduo parenkamas iš geriamo vandens, atkurto vandens, pavyzdžiui, vanduo plaukimo baseinams, gamybiniuose procesuose naudojamas vanduo, drėkinimo vandens arba vandens vandeningajam sluoksniui arba šulinio vandens lygiui atstatyti.

(51) Int.Cl. ***C07C 51/47*** (2006.01)
C07C 51/43 (2006.01)
C07C 63/26 (2006.01)
C07C 63/15 (2006.01)
C07C 63/04 (2006.01)
(11) **1805127**
(96) 05804240.9
(96) 2005 10 12
(97) 2007 07 11
(97) 2014 11 26
(86) PCT/US2005/036541
(86) 2005 10 12
(87) WO 2006/049818
(87) 2006 05 11
(30) 975256, 2004 10 28, US
975252, 2004 10 28, US
(72) GIBSON, Philip, Edward, US
PARKER, Kenny, Randolph, US
JENKINS, Howard, Wood, Jr., US
(73) GRUPO PETROTEMEX, S.A. DE C.V., San Pedro Garza Garcia, Nuevo Leon 66265, MX
(74) Tatjana STERLINA, 37, UAB „Intels“, Naugarduko g. 32/2, LT-03225 Vilnius, LT
(54) Priemaišų pašalinimo iš oksidatoriaus valoma srove būdas
Apibrėžties punktai: 47, brėžiniai: 0.

(57) 1. Priemaišų pašalinimo iš oksidatoriaus valoma srove būdas, apimantis:

a) oksidatoriaus valomos srovės, gautos karboksirūgšties gamybos būdu taikant katalizinę oksidaciją, kuriame oksidatoriaus valoma srovė apima karboksirūgštį, vandenį, tirpiklį, katalizatorių ir bent vieną priemaišą, nukreipimą į kietų medžiagų sodrinimo zoną valymo suspensijos susidarymui, kuriame kietų medžiagų, susidariusių kietų medžiagų sodrinimo zonoje, kiekis gali iššaukti, kad kietų medžiagų kiekis valymo suspensijoje būtų mažiausiai nuo 1 masės % iki mažiausiai 30 masės %;

b) minėtos valymo suspensijos pateikimą atskyrimui į atskyrimo zoną, kad gautų plautąsias išspaudas, motininį skystį ir plovimo filtratą, kuriame minėta atskyrimo zona apima mažiausiai vieną slėginio filtravimo įrenginį;

c) nukreipimą bent dalies minėto plovimo filtrato ir bent dalies minėto motininio skysčio į oksidacijos zoną minėto karboksirūgščių gamybos būdo taikant katalizinę oksidaciją.

2. Būdas pagal 1 punktą, kuriame minėtas slėginio filtravimo įrenginys apima mažiausiai vieną filtro celę ir kuriame mažiausiai viena filtro celė sukaupia mažiausiai 6,35 mm (0,25 colio) gylio minėtų filtravimo išspaudų.

3. Būdas pagal 2 punktą, kuriame minėtas ploviklis sudaro rezervuarą virš minėtų filtravimo išspaudų, kuris yra mažiausiai 6,35 mm (0,25 colio) gylio.

4. Būdas pagal 3 punktą, kuriame minėtas slėginio filtravimo įrenginys veikia prie tarp nuo 25ºC iki 160ºC temperatūros.

5. Būdas pagal 4 punktą, kuriame minėtas slėginio filtravimo įrenginys veikia prie nuo 101325 Pa (1 atmosferos) iki 5066250 Pa (50 atmosferų) slėgio.

6. Būdas pagal 5 punktą, kuriame minėtas džiovinimas iššaukia, kad minėtos nuvandeniuotos išspaudos turi drėgmės kiekį nuo 10 masės % iki 50 masės %.

7. Būdas pagal 6 punktą, kuriame minėtas slėginio filtravimo įrenginys yra rotorinis būgninis slėgio filtras.

8. Būdas pagal 1 arba 7 punktą, kuriame minėtas plovimas yra priešsrovė.

9. Būdas pagal 1 arba 7 punktą, kuriame minėtas slėginio filtravimo įrenginys veikia prie nuo 101325 Pa (1 atmosferos) iki 5066250 Pa (50 atmosferų) slėgio.

10. Priemaišų pašalinimo iš oksidatoriaus valoma srove būdas, kaip teigiama 1 punkte, kuriame nusodinimo agentas yra pridedamas į oksidatoriaus valomą srovę kietų medžiagų sodrinimo zonoje.

11. Būdas pagal 10 punktą, kuriame minėtas slėginio filtravimo įrenginys apima mažiausiai vieną filtro celę ir kuriame mažiausiai viena filtro celė sukaupia mažiausiai 6,35 mm (0,25 colio) gylio minėtų filtravimo išspaudų.

12. Būdas pagal 11 punktą, kuriame minėtas ploviklis sudaro rezervuarą virš minėtų filtravimo išspaudų, kuris yra mažiausiai 6,35 mm (0,25 colio) gylio.

13. Būdas pagal 12 punktą, kuriame minėtas slėginio filtravimo įrenginys veikia prie tarp nuo 25ºC iki 160ºC temperatūros.

14. Būdas pagal 10 punktą, kuriame pakopa (c) apima mažiausiai 10 masės % minėto plovimo filtrato arba bent dalies minėto motininio skysčio nukreipimą į oksidacijos zoną.

15. Būdas pagal 10 punktą, kuriame pakopa (c) apima mažiausiai 50 masės % minėto plovimo filtrato arba bent dalies minėto motininio skysčio nukreipimą į oksidacijos zoną.

16. Būdas pagal 10 arba 15 punktą, kuriame minėtas slėginio filtravimo įrenginys yra rotorinis būgninis slėgio filtras.

17. Būdas pagal 10 arba 15 punktą, kuriame minėtas plovimas yra priešsrovė.

18. Būdas pagal 10 punktą, kuriame minėtas slėginio filtravimo įrenginys veikia prie nuo 101325 Pa (1 atmosferos) iki 5066250 Pa (50 atmosferų) slėgio.

19. Būdas pagal 10 punktą, kuriame mažiausiai 25 masės % plovimo filtrato arba 25 masės % motininio skysčio yra nukreipiama į oksidacijos zoną.

20. Būdas pagal 19 punktą, kuriame minėta atskyrimo zona apima mažiausiai vieną filtravimo įrenginį.

21. Būdas pagal 20 punktą, kuriame minėtas slėginio filtravimo įrenginys apima mažiausiai vieną filtro celę ir kuriame mažiausiai viena filtro celė sukaupia mažiausiai 6,35 mm (0,25 colių) gylio minėtų filtravimo išspaudų.

22. Būdas pagal 21 punktą, kuriame minėtas ploviklis sudaro rezervuarą virš minėtų filtravimo išspaudų, kuris yra mažiausiai 6,35 mm (0,25 colio) gylio.

23. Būdas pagal 22 punktą, kuriame minėtas slėginio filtravimo įrenginys veikia prie tarp nuo 25ºC iki 160ºC temperatūros.

24. Būdas pagal 23 punktą, kuriame minėtas slėginio filtravimo įrenginys veikia prie nuo 101325 Pa (1 atmosferos) iki 5066250 Pa (50 atmosferų) slėgio.

25. Būdas pagal 24 punktą, kuriame pakopa (c) apima mažiausiai 50 masės % minėto plovimo filtrato ir 50 masės % minėto motininio skysčio nukreipimą į oksidacijos zoną.

26. Būdas pagal 19 arba 25 punktą, kuriame minėtas slėginio filtravimo įrenginys yra rotorinis būgninis slėgio filtras.

27. Būdas pagal 19 arba 25 punktą, kuriame minėtas plovimas yra priešsrovė.

28. Būdas pagal 19 punktą, kuriame minėtas slėginio filtravimo įrenginys veikia prie nuo 101325 Pa (1 atmosferos) iki 5066250 Pa (50 atmosferų) slėgio.

29. Priemaišų pašalinimo iš oksidatoriaus valoma srove būdas, kaip teigiama 1 punkte, kuriame oksidatoriaus valoma srovė yra aušinama kietų medžiagų sodrinimo zonoje.

30. Būdas pagal 29 punktą, kuriame minėtas slėginio filtravimo įrenginys apima mažiausiai vieną filtro celę ir kuriame mažiausiai viena filtro celė sukaupia mažiausiai 6,35 mm (0,25 colio) gylio minėtų filtravimo išspaudų.

31. Būdas pagal 30 punktą, kuriame minėtas ploviklis sudaro rezervuarą virš minėtų filtravimo išspaudų, kuris yra mažiausiai 6,35 mm (0,25 colio) gylio.

32. Būdas pagal 31 punktą, kuriame minėtas slėginio filtravimo įrenginys veikia prie tarp nuo 25ºC iki 160ºC temperatūros.

33. Būdas pagal 29 punktą, kuriame pakopa (c) apima mažiausiai 10 masės % minėto plovimo filtrato ir bent dalies minėto motininio skysčio nukreipimą į oksidacijos zoną.

34. Būdas pagal 29 punktą, kuriame pakopa (c) apima mažiausiai 50 masės % minėto plovimo filtrato ir bent dalies minėto motininio skysčio nukreipimą į oksidacijos zoną.

35. Būdas pagal 29 arba 34 punktą, kuriame minėtas slėginio filtravimo įrenginys yra rotorinis būgninis slėgio filtras.

36. Būdas pagal 29 arba 34 punktą, kuriame minėtas plovimas yra priešsrovė.

37. Būdas pagal 36 punktą, kuriame minėtas slėginio filtravimo įrenginys veikia prie nuo 101325 Pa (1 atmosferos) iki 5066250 Pa (50 atmosferų) slėgio.

38. Būdas pagal 37 punktą, kuriame mažiausiai 25 masės % minėto plovimo filtrato ir 25 masės % motininio skysčio yra nukreipiama į oksidacijos zoną.

39. Būdas pagal 38 punktą, kuriame minėta atskyrimo zona apima slėginio filtravimo įrenginį, kuris veikia prie nuo 101325 Pa (1 atmosferos) iki 5066250 Pa (50 atmosferų) slėgio.

40. Būdas pagal 39 punktą, kuriame minėtas slėginio filtravimo įrenginys apima mažiausiai vieną filtro celę ir kuriame mažiausiai viena filtro celė sukaupia mažiausiai 6,35 mm (0,25 colio) gylio minėtų filtravimo išspaudų.

41. Būdas pagal 40 punktą, kuriame minėtas ploviklis sudaro rezervuarą virš minėtų filtravimo išspaudų, kuris yra mažiausiai 6,35 mm (0,25 colio) gylio.

42. Būdas pagal 41 punktą, kuriame minėtas slėginio filtravimo įrenginys veikia prie tarp nuo 25ºC iki 160ºC temperatūros.

43. Būdas pagal 42 punktą, kuriame minėtas slėginio filtravimo įrenginys veikia prie nuo 101325 Pa (1 atmosferos) iki 5066250 Pa (50 atmosferų) slėgio.

44. Būdas pagal 43 punktą, kuriame pakopa (c) apima mažiausiai 50 masės % minėto plovimo filtrato ir 50 masės % minėto motininio skysčio nukreipimą į oksidacijos zoną.

45. Būdas pagal 38 arba 44 punktą, kuriame minėtas slėginio filtravimo įrenginys yra rotorinis būgninis slėgio filtras.

46. Būdas pagal 38 arba 44 punktą, kuriame minėtas plovimas yra priešsrovė.

47. Būdas pagal 38 punktą, kuriame minėtas slėginio filtravimo įrenginys veikia prie nuo 101325 Pa (1 atmosferos) iki 5066250 Pa (50 atmosferų) slėgio.

---

(51) Int.Cl. ***C07C 227/02*** (2006.01)
C07C 229/04 (2006.01)
(11) **2573068**
(96) 12194058.9
(96) 2005 03 14
(97) 2013 03 27
(97) 2014 12 31
(30) 553342 P, 2004 03 15, US
(72) Cai, Chaozhong, US
HE, , Wei, US
Kavash, Robert, W., US
Breslin, Henry, J., US
(73) Janssen Pharmaceutica NV, 2340 Beerse, BE
(74) Jurga PETNIŪNAITĖ, 51, AAA Law, J.Jasinskio g. 16A, LT-03163 Vilnius, LT
(54) Tarpinių junginių, tinkamų kaip opioidų receptorių moduliatoriai, gavimo būdas
Apibrėžties punktai: 9, brėžiniai: 0.

(57) 1. Junginio, turinčio formulę D-9, gavimo iš formulės D-1 junginio būdas, apimantis šias pakopas:

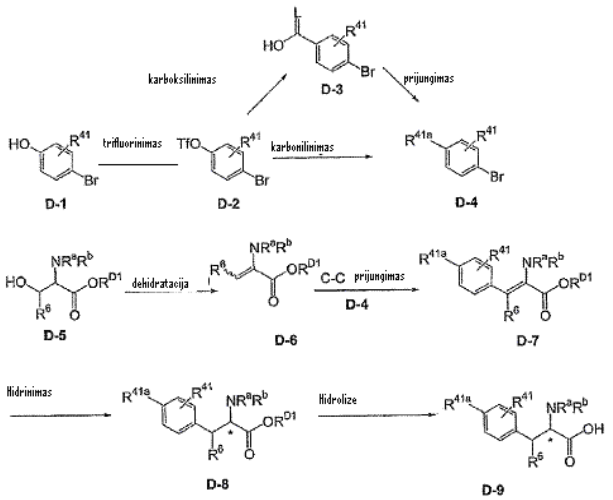

kur

R^{41a} yra aminokarbonilas, C_{1-6}alkilaminokarbonilas arba $(C_{1-6}alkil)_2$aminokarbonilas;

R^{D1}= H, C_{1-6}alkilas arba aril(C_{1-6}) alkilas;

R^{41} yra parinktas iš (C_{1-6}) alkilo, (C_{1-6})alkoksi, aril(C_{1-6}) alkoksi, aril(C_{1-6})alkilkarboniloksi, heteroaril(C_{1-6}) alkilkarboniloksi, heteroarilo, hidroksi, halogeno, aminosulfonilo, formilamino, aminokarbonilo, C_{1-6}alkilaminokarbonilo, $(C_{1-6}alkil)_2$aminokarbonilo, heterociklilkarbonilo, karboksi arba ciano; ir kur C_{1-6}alkilas yra pasirinktinai pakeistas amino, C_{1-6}alkilamino arba $(C_{1-6}alkil)_2$amino grupe; ir kur aril(C_{1-6})alkilkarboniloksi grupėje arilo dalis yra pasirinktinai pakeista 1-4 pakaitais, nepriklausomai parinktais iš grupės, susidedančios iš (C_{1-6}) alkilo, (C_{1-6})alkoksi, halogeno, ciano, amino ir hidroksi;

R^6 yra parinktas iš grupės, susidedančios iš vandenilio ir C_{1-6}alkilo;

R^a ir R^b yra nepriklausomai parinkti iš grupės, susidedančios iš vandenilio, C_{1-6}alkilo, ir C_{1-6} alkoksikarbonilo; arba, kai R^a ir R^b yra kitokie nei vandenilis, R^a ir R^b pasirinktinai, kartu su azotu, prie kurio jie abu yra prijungti, sudaro 5-8 narių monociklinį žiedą; ir L yra parinktas iš grupės, susidedančios iš O, S ir N(R^d); kur R^d yra vandenilis, C_{1-6}alkilas arba arilas.

2. Būdas pagal 1 punktą, kur R^{41} yra (C_{1-6})alkilas.

3. Būdas pagal 1 punktą, kur L yra deguonis.

4. Būdas pagal 1 punktą, kur R^{41} yra aminokarbonilas.

5. Būdas pagal 1 punktą, kur R^{D1} yra (C_{1-6})alkilas.

6. Būdas pagal 1 punktą, kur R^6 yra vandenilis.

7. Būdas pagal 1 punktą, kur R^a yra vandenilis.

8. Būdas pagal 1 punktą, kur R^b yra C_{1-6}alkoksikarbonilas.

9. Būdas pagal 1 punktą, apimantis šias pakopas

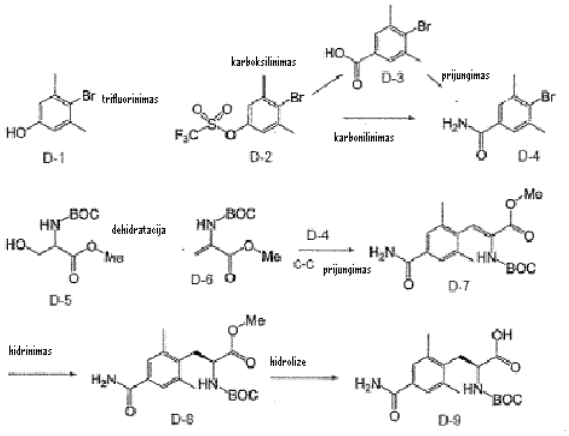

(51) Int.Cl. ***C07C 235/08*** (2006.01)
A61K 31/164 (2006.01)
(11) **2603486**
(96) 11743536.2
(96) 2011 08 11
(97) 2013 06 19
(97) 2014 12 17
(86) PCT/EP2011/063854
(86) 2011 08 11
(87) WO 2012/020094
(87) 2012 02 16
(30) 1056560, 2010 08 11, FR
(72) LANTOINE-ADAM, Frédérique, FR
LETIENNE, Robert, FR
DUPONT-PASSELAIGUE, Elisabeth, FR
(73) Pierre Fabre Médicament, 92100 Boulogne-Billancourt, FR
(74) Leonas Antanas KUČINSKAS, 4, Dr. Leono A. Kučinsko patentinių paslaugų firma, Kaštonų g. 5-7, LT-01107 Vilnius, LT
(54) Patentil-dokozaheksaenoatas ir jo panaudojimas širdies ir kraujagyslių ligų gydymui ir prevencijai
Apibrėžties punktai: 7, brėžiniai: 1.
(57) 1. Dokozaheksaenoinės rūgšties esteris su pantenoliu, turintis šią formulę:

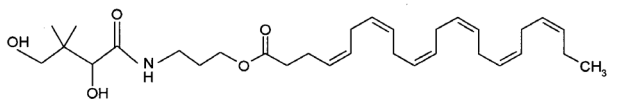

arba jo farmaciniu požiūriu priimtina druska, enantiomeras arba diastereoizomeras, arba jų mišinys, įskaitant raceminį mišinį.

2. Esteris pagal 1 punktą, turintis šią formulę A:

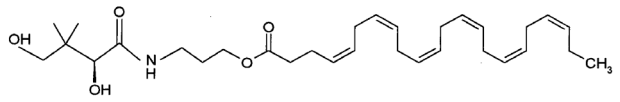

3. Esteris pagal 1 arba 2 punktą, skirtas naudoti kaip vaistas.

4. Farmacinė kompozicija, apimanti esterį pagal 1 arba 2 punktą ir farmaciniu požiūriu priimtiną užpildą.

5. Esteris pagal 1 arba 2 punktą, arba kompozicija pagal 4 punktą, skirti naudoti širdies ir kraujagyslių ligų, parinktų iš: prieširdžio ir (arba) skilvelio aritmijos, tachikardijos ir (arba) fibriliacijos, prevencijai ir (arba) gydymui; ligų, kylančių dėl miokardo ląstelių elektrinio laidumo sutrikimų, prevencijai ir (arba) gydymui; širdies ir kraujagyslių ligų daugybinių rizikos faktorių, parinktų iš hipertrigliceridemijos, hipercholesterolemijos, hipertenzijos, konkrečiai, rezistentiškos arterinės hipertenzijos, hiperlipidemijos, dislipidemijos, geriau, mišrios dislipidemijos prevencijai ir (arba) gydymui; arba širdies ir kraujagyslių ligų, kilusių dėl prieširdžio ir (arba) skilvelio aritmijos, tachikardijos ir (arba) fibriliacijos ir (arba) elektrinio laidumo defektų, indukuotų miokardo infarkto, pirminei arba antrinei prevencijai ir (arba) gydymui; geriau, staigios mirties ir po-infaktinės būklės gydymui

6. Esteris pagal 5 punktą, skirtas naudoti prieširdžių virpėjimo prevencijai ir (arba) gydymui.

7. Esterio pagal 1 arba 2 punktą gavimo būdas, apimantis šias pakopas:
a) pantenolio arba D-pantenolio dviejų funkcinių OH grupių selektyvus blokavimas O-blokuojančia grupe, geriau, trimetilchlorsilanu;
b) neblokuotos OH funkcinės grupės esterinimas DHA, dalyvaujant 1-[(1H-imidazol-1-il)karbonil]-1H-imidazolui ir N,N-dimetilpiridin-4-aminui;
c) dviejų blokuotų funkcinių OH grupių deblokavimas.

---

(51) Int.Cl. ***C07D 213/82*** (2006.01)
A61K 31/444 (2006.01)
A61P 35/00 (2006.01)
(11) **2563763**
(96) 11717917.6
(96) 2011 04 29
(97) 2013 03 06
(97) 2014 12 31
(86) PCT/US2011/034417
(86) 2011 04 29
(87) WO 2011/137274
(87) 2011 11 03
(30) 329710 P, 2010 04 30, US
(72) BINDRA, Dilbir, S., US
GOKHALE, Madhushree Yeshwant, US
NUNES, Cletus John, US
ROSSO, Victor W., US
SCHROEDER, Gretchen, M., US
THAKUR, Ajit, B., US
YIN, Xiaotian, US
(73) Bristol-Myers Squibb Company, Princeton, NJ 08543, US
(74) Jurga PETNIŪNAITĖ, 51, AAA Law, J.Jasinskio g. 16A, LT-03163 Vilnius, LT
(54) Farmacinės kompozicijos, apimančios N-(4-(2-amino-3-chlorpiridin-4-iloksi)-3-fluorfenil)-4-etoksi-1-(4-fluorfenil)-2-okso- 1,2-dihidropiridin-3 -karboksamidą
Apibrėžties punktai: 8, brėžiniai: 0.
(57) 1. Farmacinė kompozicija, apimanti
i) (I) junginio daleles N-1 formoje

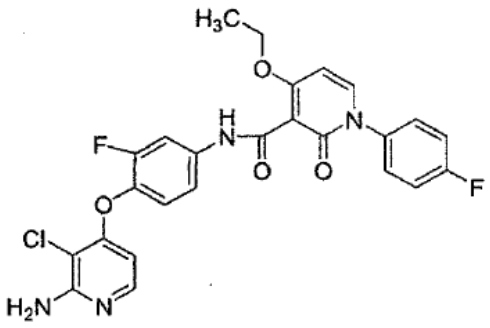

(I);

ii) stabilizatorių; ir iii) bent jau vieną farmaciniu požiūriu priimtiną nešiklį ir (arba) skiediklį; kuriame minėtos dalelės turi diametrą (D_{90}) nuo 1 iki 50 mikronų srityje ir minėtas stabilizatorius yra patalpintas ant minėtų dalelių; kur minėtas stabilizatorius yra celiuliozės eterio polimeras; kur minėta N-1 forma yra b e s i s k i r i a n t i vienu arba daugiau iš sekančių:

a) imituotos miltelių rentgeno spinduliuotės difrakcijos (PXRD) vaizdas iš esmės yra kaip parodyta Fig.1, ir (arba) stebimas PXRD vaizdas iš esmės yra kaip parodyta Fig.1;

b) PXRD vaizdas, apimantis keturias arba daugiau 2θ reikšmes ($CuK_{\alpha\lambda}$=1.5418 Å), parinktas iš 6,2±02; 7,7±02; 11,0>±02; 12,2±02; 18,5±02; 21,6±02; 22,2±02; ir 23,0±02, kur N-1 formos PXRD vaizdas yra išmatuotas apie 25°C temperatūroje;

c) PXRD vaizdas, apimantis penkias arba daugiau 2θ reikšmes ($CuK_{\alpha\lambda}$=1.5418 Å), parinktas iš 6,2±02; 7,7±02; 11,0±02; 12,2±02; 18,5±02; 21,6±02; 22,2±02; ir 23,0±02, kur N-1 formos PXRD vaizdas yra išmatuotas apie 25°C temperatūroje;

d) vienetinės gardelės parametrai iš esmės lygūs sekantiems:

gardelės matmenys:

a = 14,45 Å

b = 19,21 Å

c = 8,89 Å

α = 90,0°

β = 95,7°

γ = 90,0°

erdvinė grupė: $P2_1/c$

(I) junginio molekulės/asimetrinis vienetas: 1

kur N-1 formos gardelės parametrai išmatuoti maždaug 25 °C temperatūroje;

e) vienetinės gardelės parametrai iš esmės lygūs sekantiems:

kiuvetės matmenys:

a = 14,43 Å

b = 19,17 Å

c = 8,83 Å

α = 90,0°

β = 95,4°

γ = 90,0°

erdvinė grupė: $P2_1/c$

(I) junginio molekulės/asimetrinis vienetas: 1,

kur N-1 formos gardelės parametrai išmatuoti apie 25°C temperatūroje; ir (arba)

f) lydymosi temperatūra yra nuo apie 211°C iki apie 217°C srityje.

2. Farmacinė kompozicija pagal 1 punktą, kur minėta N-1 forma **yra b e s i s k i r i a n t i** vienu arba daugiau iš sekančių:

a) imituotos miltelių rentgeno spinduliuotės difrakcijos (PXRD) vaizdas iš esmės yra kaip parodyta Fig.1, ir (arba) stebimas PXRD vaizdas iš esmės yra kaip parodyta Fig.1;

b) PXRD vaizdas, apimantis keturias arba daugiau 2θ reikšmes ($CuK_{\alpha\lambda}$=1.5418 Å), parinktas iš 6,2±02; 7,7±02; 11,0>±02; 12,2±02; 18,5±02; 21,6±02; 22,2±02; ir 23,0±02, kur N-1 formos PXRD vaizdas yra išmatuotas apie 25 °C temperatūroje; ir (arba)

c) PXRD vaizdas, apimantis penkias arba daugiau 2θ reikšmes ($CuK_{\alpha\lambda}$=1,5418 Å), parinktas iš 6,2±02; 7,7±02; 11,0±02; 12,2±02; 18,5±02; 21,6±02; 22,2±02; ir 23,0±02, kur N-1 formos PXRD vaizdas yra išmatuotas apie 25 °C temperatūroje.

3. Farmacinė kompozicija pagal 1 punktą, kuriame minėtas skiediklis yra vandeninė terpė; ir minėtos N-1 formos (I) junginio dalelės yra disperguotos minėtoje vandeninėje terpėje.

4. Farmacinė kompozicija pagal 3 punktą, dar apimanti:

a) nuo 0,1 iki 5 % (m/t) celiuliozės eterio polimero, parinkto iš hidroksipropilceliuliozės, hidroksipropilmetilceliuliozės, ir metilceliuliozės;

b) nuo 0,1 iki 5 % (m/t) mikrokristalinės celiuliozės;

c) nuo 0,01 iki 2 % (m/t) sorbitanesterio, natrio laurilsulfato, dodecilsulfato, ir (arba)

polioksietileno-polioksipropileno-polioksietleno blokinio kopolimero;

d) nuo 1 iki 40 % (m/t) saldiklio; ir

e) nuo 48 iki 98,7 % (m/t) vandeninės terpės.

5. Farmacinė kompozicija pagal 1 punktą, kuriame minėta farmacinė kompozicija yra kieta geriama dozuota forma, apimanti:

i) nuo 10 iki 40 masės % N-1 formos (I) junginio dalelių;

ii) nuo 2 iki 11 masės % irimą skatinančios medžiagos;

iii) nuo 1 iki 7 masės % stabilizatoriaus;

iv) nuo 50 iki 86 masės % užpildo;

v) nuo 0,1 iki 1,1 masės % tepiklio; ir

vi) nuo 0,1 iki 0,7 masės % glidanto, skaičiuojant nuo tabletės bendros masės.

6. Farmacinė kompozicija pagal 5 punktą, kuriame minėtas stabilizatorius yra celiuliozės eterio polimeras, parinktas iš hidroksipropilceliuliozės, hidroksipropilmetilceliuliozės, ir metilceliuliozės.

7. (I) junginys

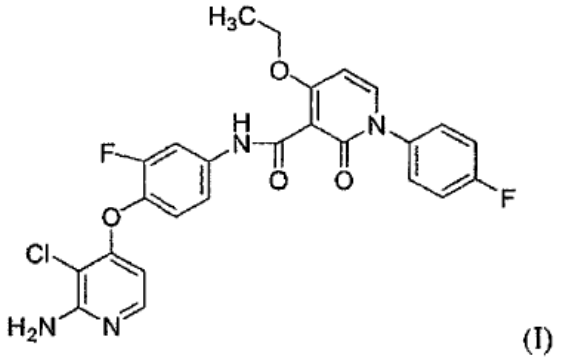

(I)

,

skirtas panaudoti vėžio gydyme, kuriame minėtas junginys (I) pateikiamas kaip kristalinės N-1 formos dalelės kaip apibrėžta 1 punkte ir minėtos dalelės turi diametrą (D_{90}) nuo 1 iki 30 mikronų srityje.

8. Junginys, skirtas panaudoti pagal 7 punktą, kuriame minėtas vėžys yra šlapimo pūslės vėžys, krūties vėžys, tiesiosios ir gaubtinės žarnos vėžys, skrandžio vėžys, galvos ir kaklo vėžys, inkstų vėžys, kepenų vėžys, plaučių vėžys, kiaušidžių vėžys, kasos/tulžies pūslės vėžys, prostatos vėžys, skydliaukės vėžys, osteosarkoma, rabdomiosarkoma, melanoma, glioblastoma/astrocitoma, MFH/fibrosarkoma, arba mezotelioma.

---

(51) Int.Cl. ***C07D 215/56*** (2006.01)
A61K 31/47 (2006.01)
A61P 1/00 (2006.01)
A61P 3/00 (2006.01)
A61P 5/00 (2006.01)
A61P 11/00 (2006.01)
A61P 25/00 (2006.01)
A61P 31/00 (2006.01)

(11) **1773816**
(96) 05791060.6
(96) 2005 06 24
(97) 2007 04 18
(97) 2015 01 07
(86) PCT/US2005/022768
(86) 2005 06 24
(87) WO 2006/002421
(87) 2006 01 05
(30) 582676 P, 2004 06 24, US
630127 P, 2004 11 22, US
635674 P, 2004 12 13, US
658219 P, 2005 03 03, US
661311 P, 2005 03 11, US
(72) HADIDA RUAH, Sarah, S., US
HAZLEWOOD, Anna, R., US
GROOTENHUIS, Peter, D., J., US
VAN GOOR, Fredrick, F., US
SINGH, Ashvani, K., US
ZHOU, Jinglan, US
MCCARTNEY, Jason, US
(73) Vertex Pharmaceuticals Incorporated, Boston, MA 02210, US
(74) Jurga PETNIŪNAITĖ, 51, AAA Law, J.Jasinskio g. 16A, LT-03163 Vilnius, LT
(54) ATF surišančios kasetės transporterių moduliatoriai
Apibrėžties punktai: 2, brėžiniai: 0.
(57) 1. Junginys N-(5-hidroksi-2,4-di-tret-butil-fenil)-4-okso-1H-chinolin-3-karboksamidas arba jo farmaciniu požiūriu priimtina druska.

2. Farmacinė kompozicija, apimanti junginį pagal 1 punktą ir farmaciniu požiūriu priimtiną nešiklį arba adjuvantą.

---

(51) Int.Cl. ***C07D 217/18*** (2006.01)
C07D 401/06 (2006.01)
A61K 31/472 (2006.01)
A61K 31/4725 (2006.01)
A61P 3/04 (2006.01)
A61P 25/00 (2006.01)

(11) **1751111**
(96) 05804734.1
(96) 2005 02 23
(97) 2007 02 14
(97) 2014 12 31
(86) PCT/EP2005/001879
(86) 2005 02 23
(87) WO 2005/118548
(87) 2005 12 15
(30) PCT/EP2004/002020, 2004 03 01, WO
(72) WELLER, Thomas, CH
KOBERSTEIN, Ralf, DE
AISSAOUI, Hamed, FR
CLOZEL, Martine, CH
FISCHLI, Walter, CH
(73) Actelion Pharmaceuticals Ltd., 4123 Allschwil, CH
(74) Jurga PETNIŪNAITĖ, 51, AAA Law, J.Jasinskio g. 16A, LT-03163 Vilnius, LT
(54) Pakeistieji 1,2,3,4-tetrahidroizochinolino dariniai
Apibrėžties punktai: 11, brėžiniai: 0.
(57) 1. Junginys (2R)-2-{(1S)-6,7-dimetoksi-1-[2-(4-trifluormetil-fenil)-etil]-3,4-dihidro-1*H*-izochinolin-2-il}-*N*-metil-2-fenil-acetamidas:

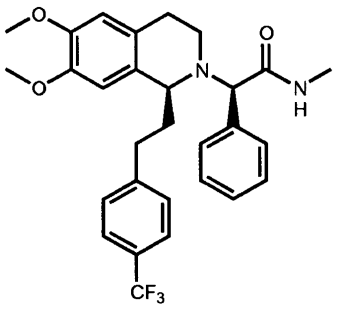

;

arba jo farmaciniu požiūriu priimtina druska.

2. Junginys pagal 1 punktą, kuris yra (2R)-2-{(1S)-6,7-dimetoksi-1-[2-(4-trifluormetil-fenil)-etil]-3,4-dihidro-1*H*-izochinolin-2-il}-*N*-metil-2-fenil-acetamidas laisvos bazės formoje.

3. Junginys pagal 1 punktą, kuris yra (2R)-2-{(1S)-6,7-dimetoksi-1-[2-(4-trifluormetil-fenil)-etil]-3,4-dihidro-1*H*-izochinolin-2-il}-*N*-metil-2-fenil-acetamidas; farmaciniu požiūriu priimtinos rūgšties prisijungimo druskos formoje;
kur minėtos farmaciniu požiūriu priimtinos rūgšties prisijungimo druskos rūgštinis komponentas yra parinktas iš grupės, susidedančios iš druskos rūgšties, vandenilio bromido, vandenilio jodido, sieros rūgšties, fosforo rūgšties, azoto rūgšties, citrinų rūgšties, skruzdžių rūgšties, acto rūgšties, maleino rūgšties, vyno rūgšties, skruzdžių rūgšties, benzoinės rūgšties, embono rūgšties, stearino rūgšties, metansulfonrūgšties, p-toluensulfonrūgšties, salicilo rūgšties, gintaro rūgšties ir trifluoracto rūgšties.

4. Junginys pagal 1 punktą, kuris yra (2R)-2-{(1S)-6,7-dimetoksi-1-[2-(4-trifluormetil-fenil)-etil]-3,4-dihidro-1*H*-izochinolin-2-il}-*N*-metil-2-fenil-acetamido druskos rūgšties druska.

5. Junginys pagal bet kurį iš 1-4 punktų, skirtas panaudoti kaip vaistas.

6. Farmacinė kompozicija, turinti bent vieną junginį pagal bet kurį iš 1-4 punktų ir farmaciniu požiūriu priimtiną nešiklį.

7. Panaudojimas junginio pagal bet kurį iš 1-4 punktų gamyboje vaisto, skirto prevencijai arba gydymui sutrikimo arba ligos, parinktos iš grupės, susidedančios iš valgymo sutrikimų ir miego sutrikimų.

8. Panaudojimas pagal 7 punktą, kur minėti valgymo sutrikimai apima metabolinę disfunkciją, apetito kontrolės reguliacijos sutrikimą, kompulsinį nutukimą, bulimiją su vėmimu arba nervinę anoreksiją.

9. Panaudojimas pagal 7 punktą, kur sutrikimas arba liga yra miego sutrikimas.

10. Panaudojimas pagal 9 punktą, kur minėtas miego sutrikimas apima nemigą, narkolepsiją ir kitus pernelyg didelio mieguistumo sutrikimus, su miegu susijusios distonijos, neramių kojų sindromą, miego apnėją, laiko juostų pasikeitimo sindromą, pamaininio darbo sindromą, uždelstos arba ankstyvos miego fazės sindromą.

11. Panaudojimas pagal 9 punktą, kur minėtas miego sutrikimas yra nemiga.

(51) Int.Cl. ***C07D 231/14*** (2006.01)
C07D 233/90 (2006.01)
C07D 249/06 (2006.01)
C07D 261/18 (2006.01)
C07D 403/12 (2006.01)
C07D 413/12 (2006.01)
C07D 417/12 (2006.01)
C07D 207/327 (2006.01)
A61P 31/16 (2006.01)
(11) **2614052**
(96) 11758034.0
(96) 2011 09 06
(97) 2013 07 17
(97) 2014 12 31
(86) PCT/US2011/050504
(86) 2011 09 06
(87) WO 2012/033736
(87) 2012 03 15
(30) 380728 P, 2010 09 08, US
(72) CIANCI, Christopher, W., US
GERRITZ, Samuel, US
LI, Guo, US
PEARCE, Bradley, C., US
PENDRI, Annapurna, US
SHI, Shuhao, US
ZHAI, Weixu, US
ZHU, Shirong, US
(73) Bristol-Myers Squibb Company, Princeton, NJ 08543, US
(74) Jurga PETNIŪNAITĖ, 51, AAA Law, J.Jasinskio g. 16A, LT-03163 Vilnius, LT
(54) Nauji piperazino analogai, kaip plataus spektro priešgripiniai priešvirusiniai agentai
Apibrėžties punktai: 28, brėžiniai: 0.
(57) 1. Formulės I junginys, įskaitant jo farmaciniu požiūriu priimtinas druskas:

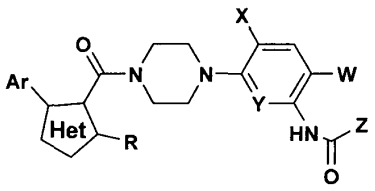

(I)

kur Het yra 5 arba 6-naris heterociklas su -N, -O, arba –S, gretimas -Ar pakaitui arba gretimas -Ar pakaito prisijungimo vietai;
Ar yra arilas arba heteroarilas;
R yra $-CH_3$, $-CH_2F$, arba $-CH=CH_2$;
W yra $-NO_2$, -Cl, -Br, -CHO, $-CH=CH_2$, arba -CN;
X yra -Cl, $-CH_3$, arba -CN;
Y yra -CH arba N; ir

Z yra C_1-C_6 alkilas, C_3-C_6 cikloalkilas, pakeistas arilas, pakeistas heteroarilas, OR^1, arba NHR^1, kur R^1 yra parinktas iš grupės H, arilo, heteroarilo, C_1-C_6 alkilo ir C_3-C_6 cikloalkilo, kur terminas „cikloalkilas“ reiškia vien tik anglies monociklinių arba kondensuotų žiedų grupę, kur vienas arba daugiau žiedų neturi pilnai konjuguotos pi-elektronų sistemos; kur vien tik anglies monociklinių arba kondensuotų žiedų grupė gali būti nepakeista arba pakeista vienu arba daugiau pakaitų grupių, kurios yra individualiai parinktos iš alkilo, arilo, heteroarilo, heteroaliciklio, hidroksi, alkoksi, ariloksi, heteroariloksi, heteroalicikloksi, tiohidroksi, tioalkoksi, tioariloksi, tioheteroariloksi, tioheteroalicikloksi, ciano, halogeno, nitro, karbonilo, tiokarbonilo, O-karbamilo, N-karbamilo, O-tiokarbamilo, N-tiokarbamilo, C-amido, C-tioamido, N-amido, C-karboksi, O-karboksi, sulfinilo, sulfonilo, sulfonamido, trihalogenmetansulfonamido, trihalogenmetansulfonilo, silio, guanilo, guanidino, ureido, fosfonilo, amino ir $-NR^xR^y$,

terminas „pakeistas arilas“ reiškia, kad arilas yra pakeistas viena arba daugiau pakaitų grupių, parinktų iš alkilo, cikloalkilo, arilo, heteroarilo, heteroaliciklo, hidroksi, alkoksi, ariloksi, heteroariloksi, heteroalicikloksi, tiohidroksi, tioariloksi, tioheteroariloksi, tioheteroalicikloksi, ciano, halogeno, nitro, karbonilo, O-karbamilo, N-karbamilo, C-amido, N-amido, C-karboksi, O-karboksi, sulfinilo, sulfonilo, sulfonamido, trihalogenmetilo, ureido, amino ir $-NR^xR^y$,

terminas „pakeistas heteroarilas“ reiškia, kad heteroarilas yra pakeistas viena arba daugiau pakaitų grupių, parinktų iš alkilo, cikloalkilo, arilo, heteroarilo, heteroaliciklo, hidroksi, alkoksi, ariloksi, heteroariloksi, heteroalicikloksi, tioalkoksi, tiohidroksi, tioariloksi, tioheteroariloksi, tioheteroalicikloksi, ciano, halogeno, nitro, karbonilo, O-karbamilo, N-karbamilo, C-amido, N-amido, C-karboksi, O-karboksi, sulfinilo, sulfonilo, sulfonamido, trihalogenmetilo, ureido, amino grupės ir $-NR^xR^y$, kur R^x ir R^y yra kaip apibrėžta aukščiau, ir

kur R^x ir R^y yra nepriklausomai parinkti iš grupės, susidedančios iš vandenilio, alkilo, cikloalkilo, arilo, karbonilo, C-karboksi, sulfonilo, trihalogenmetilo ir sujungti iš penkia- arba šešianario heteroaliciklinio žiedo.

2. Junginys pagal 1 punktą, kur Het yra parinktas iš grupės:

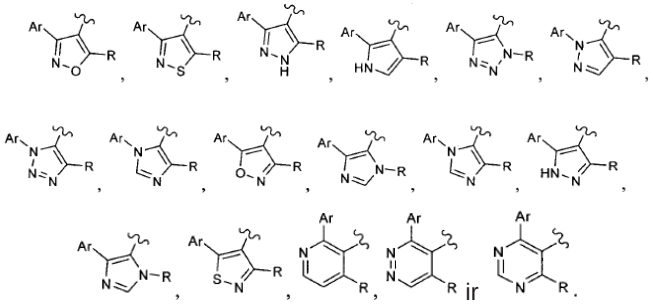
ir

3. Junginys pagal 2 punktą, kur Het yra 5 arba 6-naris heterociklas -N gretimu -Ar pakaito prisijungimo taškui.

4. Junginys pagal 1 punktą, kur Ar yra parinktas iš grupės:

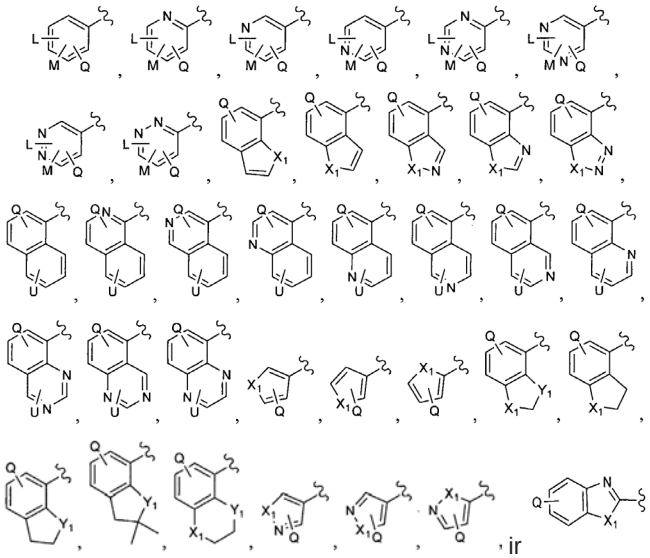
ir

kur

L yra H, halogenas, ciano, hidroksilas, aminas, alkilas, alkoksi, alkilaminas arba amidas;

M yra H, halogenas, ciano, hidroksilas, aminas, alkilas, alkoksi, alkilaminas arba amidas;

Q yra H, halogenas, ciano, hidroksilas, amino, alkilas, alkoksi, alkilaminas arba amidas;

U yra H, halogenas, ciano, hidroksilas, amino, alkilas, alkoksi, alkilaminas arba amidas;

X_1 yra O, NH, N-alkilas, N-arilas, S arba CH_2; ir

Y_1 yra O, NH, N-alkilas, N-arilas, S arba CH_2.

5. Junginys pagal 4 punktą, kur Ar yra fenilas.

6. Junginys pagal 5 punktą, kur Ar yra fenilas, pakeistas metoksi arba hidroksilu.

7. Junginys pagal 1 punktą, kur W yra $-NO_2$, -Cl, -Br arba -CN.

8. Junginys pagal 1 punktą, kur X yra -Cl arba -CN.

9. Junginys pagal 1 punktą, kur Y yra -CH arba -N ir Ar yra fenilas, pakeistas metoksi arba hidroksilu.

10. Junginys pagal 1 punktą, kur Z yra pakeistas arilas arba pakeistas heteroarilas, kuris yra parinktas iš grupės:

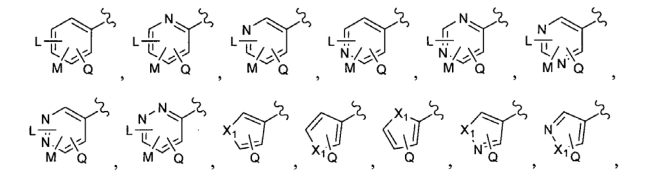

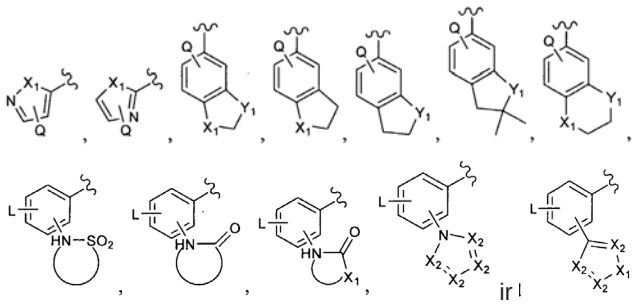

kur

L yra H, halogenas, ciano, hidroksilas, aminas, alkilas, alkoksi, alkilaminas arba amidas;

M yra H, halogenas, ciano, hidroksilas, aminas, alkilas, alkoksi, alkilaminas arba amidas;

Q yra H, halogenas, ciano, hidroksilas, aminas, alkilas, alkoksi, alkilaminas arba amidas;

U yra H, halogenas, ciano, hidroksilas, aminas, alkilas, alkoksi, alkilaminas arba amidas;

X_1 yra O, NH, N-alkilas, N-arilas, S arba CH_2;

X_2 yra N arba CH; ir

Y_1 yra O, NH, N-alkilas, N-arilas, S arba CH_2.

11. Junginys pagal 10 punktą, kur Z yra pakeistas fenilas.

12. Junginys pagal 11 punktą, kur minėtas fenilas yra pakeistas azotą turinčiu komponentu.

13. Junginys pagal 1 punktą, kur R yra $-CH_3$ arba $-CH_2F$.

14. Junginys pagal 2 punktą, kur Het yra parinktas iš grupės:

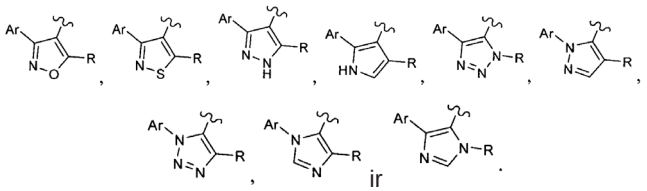

15. Junginys pagal 4 punktą, kur Ar yra parinktas iš grupės:

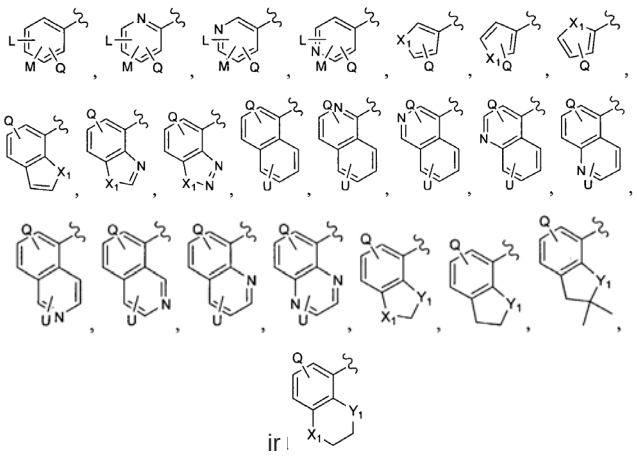

16. Junginys pagal 7 punktą, kur W yra $–NO_2$, -Cl arba –Br.

17. Junginys pagal 8 punktą, kur X yra –Cl.

18. Junginys pagal 9 punktą, kur Y yra –CH arba N.

19. Junginys pagal 13 punktą, kur R yra $–CH_3$.

20. Junginys pagal 14 punktą, kur Het yra parinktas iš grupės:

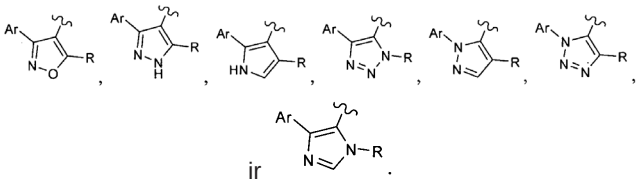

21. Junginys pagal 15 punktą, kur Ar yra parinktas iš grupės:

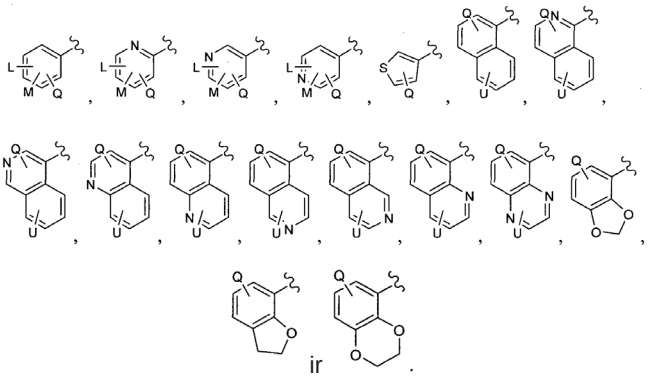

22. Junginys pagal 21 punktą, kur Ar yra fenilas.

23. Junginys pagal 22 punktą, kur Ar yra fenilas, pakeistas metoksi arba fenilo grupe.

24. Junginys pagal 16 punktą, kur W yra $–NO_2$ arba –Br.

25. Junginys pagal 18 punktą, kur Y yra –CH.

26. Junginys pagal 1 punktą, kuris yra parinktas iš grupės, susidedančios iš:

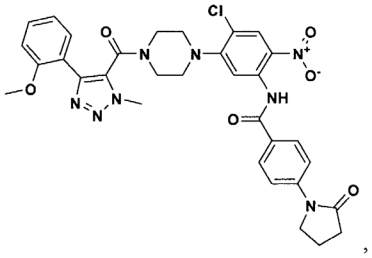

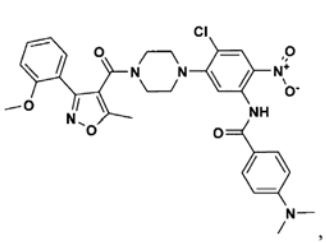
,
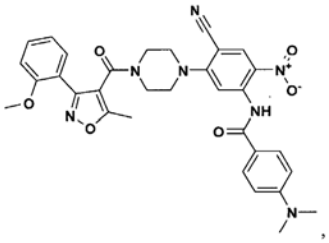
,
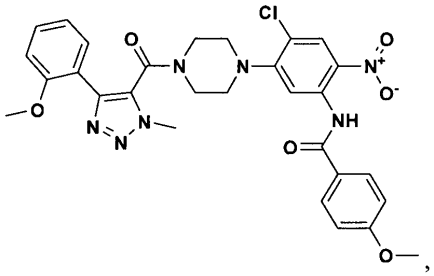
,
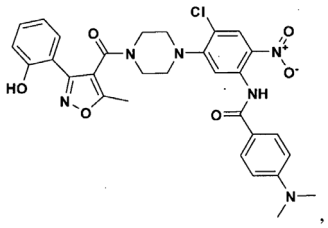
,
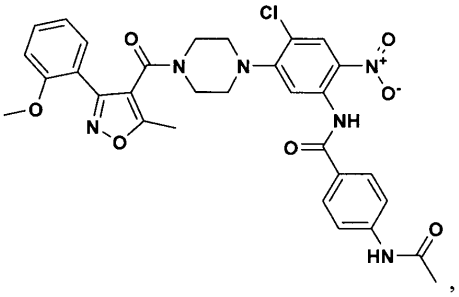
,
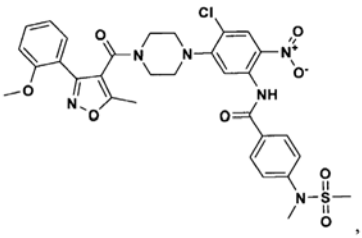
,
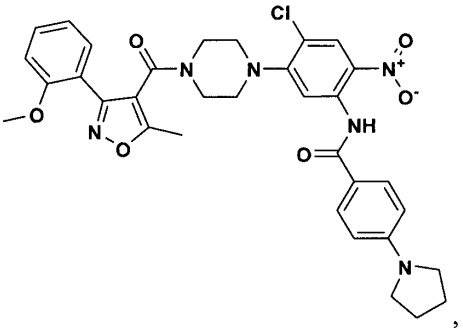
,
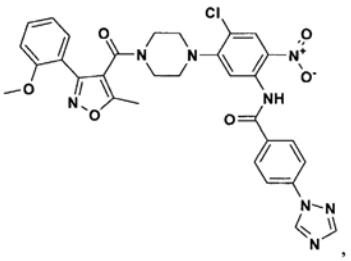
,
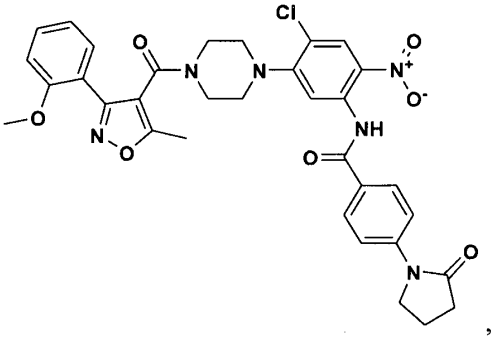
,
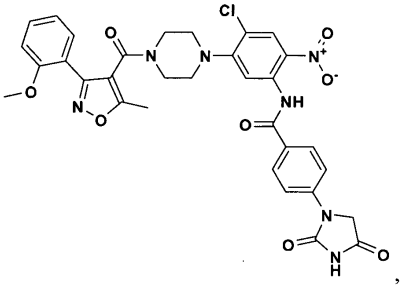
,
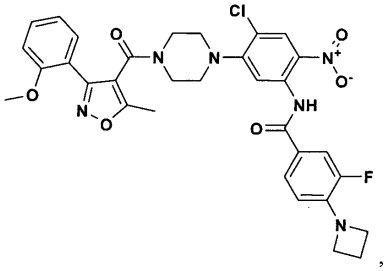
,
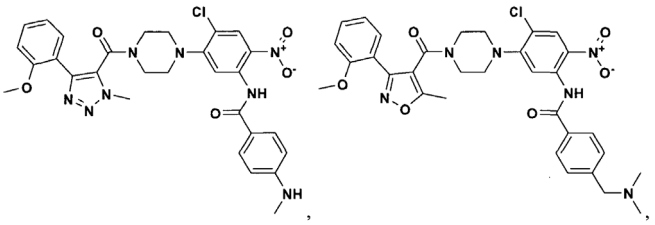
,
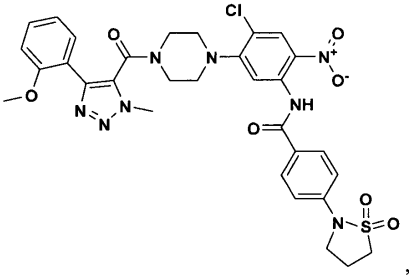
,
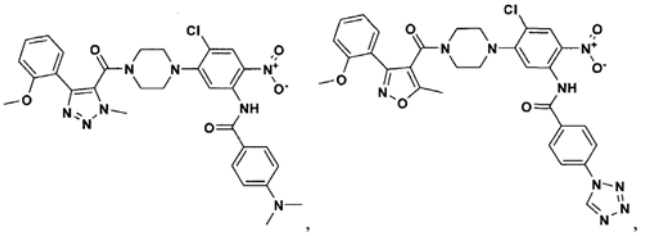
,

,

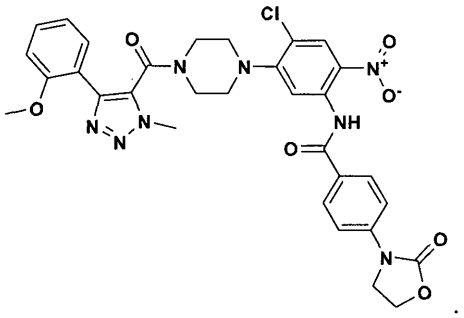

ir .

27. Farmacinė kompozicija, kuri apima priešvirusiniu požiūriu efektyvų kiekį vieno arba daugiau formulės I junginių pagal bet kurį iš 1-26 punktų kartu su vienu arba daugiau farmaciniu požiūriu priimtinų nešiklių, papildomų medžiagų arba skiediklių.

28. Formulės I junginys pagal bet kurį iš 1-26 punktų ir vienas arba daugiau farmaciniu požiūriu priimtinų nešiklių, papildomų medžiagų arba skiediklių, skirti panaudoti žinduolio, infekuoto gripo virusu, gydymo būde.

---

(51) Int.Cl. ***C07D 231/14*** (2006.01)
C07D 401/12 (2006.01)
A01N 43/56 (2006.01)

(11) **2576516**

(96) 11724405.3

(96) 2011 06 01

(97) 2013 04 10

(97) 2014 12 17

(86) PCT/EP2011/059025

(86) 2011 06 01

(87) WO 2011/151369

(87) 2011 12 08

(30) 10356033, 2010 11 15, EP
368030 P, 2010 07 27, US
10356019, 2010 06 03, EP

(72) BENTING, Jürgen, DE
BRAUN, Christoph, DE
COQUERON, Pierre-Yves, FR
CRISTAU, Pierre, FR
DAHMEN, Peter, DE
DESBORDES, Philippe, FR
GARY, Stéphanie, FR
GREUL, Jörg, DE
HADANO, Hiroyuki, JP
KNOBLOCH, Thomas, FR
MEISSNER, Ruth, DE
WACHENDORFF-NEUMANN, Ulrike, DE
WILLMS, Lothar, DE

(73) Bayer Intellectual Property GmbH, 40789 Monheim, DE

(74) Liudmila GERASIMOVIČ, 9, IĮ „Liudmila Gerasimovič, Patentinis patikėtinis“, Vingrių g. 13-42, LT-01141 Vilnius, LT

(54) N-[(het)ariletil)]pirazolo(tio)karboksamidai ir jų heteropakeistieji analogai

Apibrėžties punktai: 17, brėžiniai: 0.

(57) 1. Junginys, kurio formulė (I):

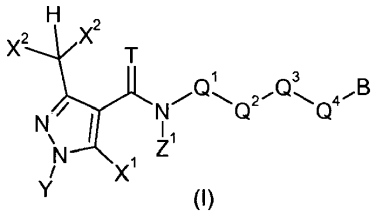

(I)

kur:

X^1 ir X^2, kurie gali būti vienodi arba skirtingi, žymi halogeno atomą;

Y žymi C_1-C_4-alkilą;

T žymi O arba S;

W žymi CZ^4Z^5; O; S; SO; SO_2; NZ^6; SiZ^7Z^8; arba -C(=U)-;

B žymi fenilo žiedą, kuris gali turėti pakaitais iki 5 X grupių, kurios gali būti vienodos arba skirtingos; naftilo žiedą, kuris gali turėti pakaitais iki 7 X grupių, kurios gali būti vienodos arba skirtingos; arba prisotintą, iš dalies prisotintą arba neprisotintą monociklinį arba kondensuotą biciklinį 4, 5, 6, 7, 8, 9, 10 narių žiedą, apimantį nuo 1 iki 4 heteroatomų, pasirinktų iš grupės, susidedančios iš N, O, S, kuris gali turėti pakaitais iki 6 X grupių, kurios gali būti vienodos arba skirtingos;

X žymi halogeno atomą; nitro; ciano, izonitrilą; hidroksi; amino; sulfanilą; pentafluor-λ^6-sulfanilą; formilą; formiloksi; formilamino; turintį pakaitų arba neturintį pakaitų (hidroksiimino)-C_1-C_8-alkilą; turintį pakaitų arba neturintį pakaitų (C_1-C_8-alkoksiimino)-C_1-C_8-alkilą; turintį pakaitų arba neturintį pakaitų (C_2-C_8-alkeniloksiimino)-C_1-C_8-alkilą; turintį pakaitų arba neturintį pakaitų (C_2-C_8-alkiniloksiimino)-C_1-C_8-alkilą; turintį pakaitų arba neturintį pakaitų (benziloksiimino)-C_1-C_8-alkilą; karboksi; karbamoilą; N-hidroksikarbamoilą; karbamatą; turintį pakaitų arba neturintį pakaitų C_1-C_8-alkilą; C_1-C_8-halogenalkilą, turintį nuo 1 iki 5 halogeno atomų; turintį pakaitų arba neturintį pakaitų C_2-C_8-alkenilą; C_2-C_8-halogenalkenilą, turintį nuo 1 iki 5 halogeno atomų; turintį pakaitų arba neturintį pakaitų C_2-C_8-alkinilą; C_2-C_8-halogenalkinilą, turintį nuo 1 iki 5 halogeno atomų; turintį pakaitų arba neturintį pakaitų C_1-C_8-alkoksi; C_1-C_8-halogenalkoksi, turintį nuo 1 iki 5 halogeno atomų; turintį pakaitų arba neturintį pakaitų C_1-C_8-alkilsulfanilą; C_1-C_8-halogenalkilsulfanilą, turintį nuo 1 iki 5 halogeno atomų; turintį pakaitų arba neturintį pakaitų C_1-C_8-alkilsulfinilą; C_1-C_8-halogenalkilsulfinilą, turintį nuo 1 iki 5 halogeno atomų; turintį pakaitų arba neturintį pakaitų C_1-C_8-alkilsulfonilą; C_1-C_8-halogenalkilsulfonilą, turintį nuo 1 iki 5 halogeno

atomų; turintį pakaitų arba neturintį pakaitų C_1-C_8-alkilamino; turintį pakaitų arba neturintį pakaitų di-C_1-C_8-alkilamino; turintį pakaitų arba neturintį pakaitų C_2-C_8-alkeniloksi; C_2-C_8-halogenalkeniloksi, turintį nuo 1 iki 5 halogeno atomų; turintį pakaitų arba neturintį pakaitų C_3-C_8-alkiniloksi; C_2-C_8-halogenalkiniloksi, turintį nuo 1 iki 5 halogeno atomų; turintį pakaitų arba neturintį pakaitų C_3-C_7-cikloalkilą; C_3-C_7-halogencikloalkilą, turintį nuo 1 iki 5 halogeno atomų; turintį pakaitų arba neturintį pakaitų (C_3-C_7-cikloalkil)-C_1-C_8-alkilą; turintį pakaitų arba neturintį pakaitų (C_3-C_7-cikloalkil)-C_2-C_8-alkenilą; turintį pakaitų arba neturintį pakaitų (C_3-C_7-cikloalkil)-C_2-C_8-alkinilą; turintį pakaitų arba neturintį pakaitų tri(C_1-C_8-alkil)sililą; turintį pakaitų arba neturintį pakaitų tri(C_1-C_8-alkil)silil-C_1-C_8-alkilą; turintį pakaitų arba neturintį pakaitų C_1-C_8-alkilkarbonilą; C_1-C_8-halogenalkilkarbonilą, turintį nuo 1 iki 5 halogeno atomų; turintį pakaitų arba neturintį pakaitų C_1-C_8-alkilkarboniloksi; C_1-C_8-halogenalkilkarboniloksi, turintį nuo 1 iki 5 halogeno atomų; turintį pakaitų arba neturintį pakaitų C_1-C_8-alkilkarbonilamino; C_1-C_8-halogenalkilkarbonilamino, turintį nuo 1 iki 5 halogeno atomų; turintį pakaitų arba neturintį pakaitų C_1-C_8-alkoksikarbonilą; C_1-C_8-halogenalkoksikarbonilą, turintį nuo 1 iki 5 halogeno atomų; turintį pakaitų arba neturintį pakaitų C_1-C_8-alkiloksikarboniloksi; C_1-C_8-halogenalkoksikarboniloksi, turintį nuo 1 iki 5 halogeno atomų; turintį pakaitų arba neturintį pakaitų C_1-C_8-alkilkarbamoilą; turintį pakaitų arba neturintį pakaitų di-C_1-C_8-alkilkarbamoilą; turintį pakaitų arba neturintį pakaitų C_1-C_8-alkilaminokarboniloksi; turintį pakaitų arba neturintį pakaitų di-C_1-C_8alkilaminokarboniloksi; turintį pakaitų arba neturintį pakaitų N-(C_1-C_8-alkil)hidroksikarbamoilą; turintį pakaitų arba neturintį pakaitų C_1-C_8-alkoksikarbamoilą; turintį pakaitų arba neturintį pakaitų N-(C_1-C_8-alkil)-C_1-C_8-alkoksikarbamoilą; arilą, kuris gali turėti pakaitais iki 6 Q grupių, kurios gali būti vienodos arba skirtingos; C_1-C_8-arilalkilą, kuris gali turėti pakaitais iki 6 Q grupių, kurios gali būti vienodos arba skirtingos; C_2-C_8-arilalkenilą, kuris gali turėti pakaitais iki 6 Q grupių, kurios gali būti vienodos arba skirtingos; C_2-C_8-arilalkinilą, kuris gali turėti pakaitais iki 6 Q grupių, kurios gali būti vienodos arba skirtingos; ariloksi, kuris gali turėti pakaitais iki 6 Q grupių, kurios gali būti vienodos arba skirtingos; arilsulfanilą, kuris gali turėti pakaitais iki 6 Q grupių, kurios gali būti vienodos arba skirtingos; arilamino, kuris gali turėti pakaitais iki 6 Q grupių, kurios gali būti vienodos arba skirtingos; C_1-C_8-arilalkiloksi, kuris gali turėti pakaitais iki 6 Q grupių, kurios gali būti vienodos arba skirtingos; C_1-C_8-arilalkilsulfanilą, kuris gali turėti pakaitais iki 6 Q grupių, kurios gali būti vienodos arba skirtingos; arba C_1-C_8-arilalkilamino, kuris gali turėti pakaitais iki 6 Q grupių, kurios gali būti vienodos arba skirtingos; arba

du pakaitai X kartu su iš eilės einančiais anglies atomais, prie kurių jie yra prijungti, gali sudaryti 5 arba 6 narių prisotintą karbociklą arba prisotintą heterociklą, kuris gali turėti pakaitais iki keturių grupių Q, kurios gali būti vienodos arba skirtingos;

Z^1 žymi vandenilio atomą; formilo grupę; turintį pakaitų arba neturintį pakaitų C_1-C_8-alkilą; turintį pakaitų arba neturintį pakaitų C_1-C_8-alkoksi; neturintį pakaitų C_3-C_7-cikloalkilą arba C_3-C_7-cikloalkilą, turintį pakaitais iki 10 atomų arba grupių, kurios gali būti vienodos arba skirtingos ir gali būti pasirinktos iš grupės, susidedančios iš halogeno atomų, ciano, C_1-C_8-alkilo, C_1-C_8-halogenalkilo, apimančio iki 9 halogeno atomų, kurie gali būti vienodi arba skirtingi, C_1-C_8-alkoksi, C_1-C_8-halogenalkoksi, apimantį iki 9 halogeno atomų, kurie gali būti vienodi arba skirtingi, C_1-C_8-alkoksikarbonilo, C_1-C_8-halogenalkoksikarbonilo, apimančio iki 9 halogeno atomų, kurie gali būti vienodi arba skirtingi, C_1-C_8-alkilaminokarbonilo arba di-C_1-C_8-alkilaminokarbonilo;

Z^2, Z^3, Z^4 ir Z^5 nepriklausomai žymi vandenilio atomą; halogeno atomą; ciano; turintį pakaitų arba neturintį pakaitų C_1-C_8-alkilą; C_1-C_8-alkilą, turintį 1-5 halogeno atomus; turintį pakaitų arba neturintį pakaitų C_1-C_8-alkoksi; turintį pakaitų arba neturintį pakaitų C_1-C_8-alkilsulfanilą; arba turintį pakaitų arba neturintį pakaitų C_1-C_8-alkoksikarbonilą; arba

du pakaitai Z^i ir Z^{i+1}, kur i yra sveikas skaičius tarp 2 ir 4, kartu su greta esančiais anglies atomais, prie kurių jie yra prijungti, gali sudaryti 3, 4, 5, 6 arba 7 narių prisotintą karbociklą, kuris gali turėti pakaitais iki 4 grupių, kurios gali būti vienodos arba skirtingos ir kurios gali būti pasirinktos iš grupės, susidedančios iš halogeno atomų, C_1-C_8-alkilo arba C_1-C_2-halogenalkilo, apimančio iki 5 halogeno atomų, kurie gali būti vienodi arba skirtingi;

Z^6 žymi vandenilio atomą; turintį pakaitų arba neturintį pakaitų C_1-C_8-alkilą; C_1-C_8-halogenalkilą, turintį iki 9 halogeno atomų, kurie gali būti vienodi arba skirtingi; turintį pakaitų arba neturintį pakaitų C_2-C_8-alkenilą; C_2-C_8-halogenalkenilą, turintį iki 9 halogeno atomų, kurie gali būti vienodi arba skirtingi; turintį pakaitų arba neturintį pakaitų C_3-C_8-alkinilą; C_3-C_8-halogenalkinilą, turintį iki 9 halogeno atomų, kurie gali būti vienodi arba skirtingi; turintį pakaitų arba neturintį pakaitų C_3-C_7-cikloalkilą; C_3-C_7-halogencikloalkilą, turintį iki 9 halogeno atomų, kurie gali būti vienodi arba skirtingi; turintį pakaitų arba neturintį pakaitų C_3-C_7-cikloalkil-C_1-C_8-alkilą; formilą; turintį pakaitų arba neturintį pakaitų C_1-C_8-alkilkarbonilą; C_1-C_8-halogenalkilkarbonilą, apimantį iki 9 halogeno atomų, kurie gali būti vienodi arba skirtingi; turintį pakaitų arba neturintį pakaitų C_1-C_8-alkoksikarbonilą; C_1-C_8-halogenalkoksikarbonilą, apimantį iki 9 halogeno atomų, kurie gali būti vienodi arba skirtingi; turintį pakaitų arba neturintį pakaitų C_1-C_8-alkilsulfonilą; C_1-C_8-halogenalkilsulfonilą, apimantį iki 9 halogeno atomų, kurie gali būti vienodi arba skirtingi; fenilmetileną, kuris gali turėti pakaitais iki 7 Q grupių, kurios gali būti vienodos arba skirtingos; arba fenilsulfonilą, kuris gali turėti pakaitais iki 5 Q grupių, kurios gali būti vienodos arba skirtingos;

Z^7 ir Z^8 nepriklausomai žymi turintį pakaitų arba neturintį pakaitų C_1-C_8-alkilą;

U žymi O; S; N-OR[a]; arba N-CN;

R[a] žymi vandenilio atomą; turintį pakaitų arba neturintį pakaitų C_1-C_4-alkilą; arba C_1-C_4-halogenalkilą, apimantį iki 7 halogeno atomų, kurie gali būti vienodi arba skirtingi;

Q nepriklausomai žymi halogeno atomą; ciano; nitro; turintį pakaitų arba neturintį pakaitų C_1-C_8-alkilą; C_1-C_8-halogenalkilą, turintį nuo 1 iki 9 halogeno atomų, kurie gali būti vienodi arba skirtingi; turintį pakaitų arba neturintį pakaitų C_1-C_8-alkoksi; C_1-C_8-halogenalkoksi, turintį nuo 1 iki 9 halogeno atomų, kurie gali būti vienodi arba skirtingi; turintį pakaitų arba neturintį pakaitų C_1-C_8-alkilsulfanilą; C_1-C_8-halogenoalkilsulfanilą, turintį nuo 1 iki 9 halogeno atomų, kurie gali būt vienodi arba skirtingi; turintį pakaitų arba neturintį pakaitų tri(C_1-C_8)-alkilsililą; turintį pakaitų arba neturintį pakaitų tri(C_1-C_8)-alkilsilil-C_1-C_8-alkilą; turintį pakaitų arba neturintį pakaitų (C_1-C_8-alkoksiimino)-C_1-C_8-alkilą; arba turintį pakaitų arba neturintį pakaitų (benziloksiimino)-C_1-C_8-alkilą;

o taip pat jo druskos, N-oksidai, kompleksai su metalais, kompleksai su metaloidais ir optiškai aktyvūs izomerai.

2. Junginys pagal 1 punktą, kur X^1 ir X^2 nepriklausomai žymi chloro arba fluoro atomą.

3. Junginys pagal bet kurį vieną iš 1 arba 2 punktų, kur Y žymi metilą.

4. Junginys pagal bet kurį vieną iš 1 - 3 punktų, kur T žymi O.

5. Junginys pagal bet kurį vieną iš 1 - 4 punktų, kur B žymi turintį pakaitų arba neturintį pakaitų fenilo žiedą; turintį pakaitų arba neturintį pakaitų naftilo žiedą; turintį pakaitų arba neturintį pakaitų piridilo žiedą; turintį pakaitų arba neturintį pakaitų tienilo žiedą; arba turintį pakaitų arba neturintį pakaitų benzotienilo žiedą; geriausiai turintį pakaitų arba neturintį pakaitų fenilo žiedą arba turintį pakaitų arba neturintį pakaitų 2-piridilo žiedą.

6. Junginys pagal bet kurį vieną iš 1 - 5 punktų, kur X nepriklausomai žymi halogeno atomą, turintį pakaitų arba neturintį pakaitų C_1-C_8-alkilą; C_1-C_8-halogenalkilą, apimantį iki 9 halogeno atomų, kurie gali būti vienodi arba skirtingi; turintį pakaitų arba neturintį pakaitų tri(C_1-C_8-alkil)sililą; turintį pakaitų arba neturintį pakaitų C_1-C_8-alkoksi arba C_1-C_8-halogenalkoksi, apimantį iki 9 halogeno atomų, kurie gali būti vienodi arba skirtingi; turintį pakaitų arba neturintį pakaitų C_1-C_8-alkilsulfanilą arba C_1-C_8-halogenalkilsulfanilą, apimantį iki 9 halogeno atomų, kurie gali būt vienodi arba skirtingi; arba kur du iš eilės einantys pakaitai X kartu su fenilo žiedu sudaro turintį pakaitų arba neturintį pakaitų ciklopentilo žiedą arba cikloheksilo žiedą.

7. Junginys pagal bet kurį vieną iš 1 - 6 punktų, kur X nepriklausomai žymi fluorą, chlorą, bromą, jodą, metilą, etilą, propilą, izopropilą, butilą, izobutilą, antr-butilą, tret-butilą, ciklopropilą, ciklopentilą, cikloheksilą, trimetilsililą, metoksi, etoksi, metilsulfanilą, etilsulfanilą, trifluormetilą, trichlormetilą, difluormetoksi, trifluormetoksi, difluorchlormetoksi, trifluoretoksi, difluormetilsulfanilą, trifluormetilsulfanilą ir difluorchlormetilsulfanilą.

8. Junginys pagal bet kurį vieną iš 1 - 7 punktų, kur Z^1 žymi vandenilio atomą; neturintį pakaitų C_3-C_7-cikloalkilą; arba C_3-C_7-cikloalkilą, turintį pakaitais iki 10 grupių arba atomų, kurie gali būti vienodi arba skirtingi, ir kurie gali būti pasirinkti iš grupės, susidedančios iš halogeno atomų, C_1-C_8-alkilo, C_1-C_8-halogenalkilo, apimančio iki 9 halogeno atomų, kurie gali būti vienodi arba skirtingi, C_1-C_8-alkoksi ir C_1-C_8-halogenalkoksi, apimančio iki 9 halogeno atomų, kurie gali būti vienodi arba skirtingi.

9. Junginys pagal bet kurį vieną iš 1 - 8 punktų, kur Z^1 žymi neturintį pakaitų C_3-C_7-cikloalkilą, geriausiai ciklopropilą.

10. Junginys pagal bet kurį vieną iš 1 - 9 punktų, kur Z^2, Z^3, Z^4 ir Z^5 nepriklausomai žymi vandenilio atomą, fluoro atomą, turintį pakaitų arba neturintį pakaitų C_1-C_8-alkilą arba turintį pakaitų arba neturintį pakaitų C_1-C_8-alkoksi.

11. Junginys pagal bet kurį vieną iš 1 - 10 punktų, kurdu pakaitai Z^i ir Z^{i+1}, kur i yra sveikas skaičius tarp 2 ir 4, kartu su greta esančiais anglies atomais, prie kurių jie yra prijungti, gali sudaryti, nebūtinai, turintį vieną arba daug pakaitų 3, 4, 5, 6 arba 7 narių prisotintą karbociklą; geriau, nebūtinai, turintį vieną arba daug pakaitų ciklopropilo, ciklopentilo, cikloheksilo arba cikloheptilo žiedą; visų geriausiai ciklopropilo žiedą, ciklopentilo žiedą arba cikloheksilo žiedą.

12. Junginys pagal bet kurį vieną iš 1 - 11 punktų, kur Z^3 ir Z^4 kartu su greta esančiais anglies atomais, prie kurių jie yra prijungti gali sudaryti ciklopentilo, cikloheksilo arba cikloheptilo grupę, kurios gali turėti iki keturių pakaitų grupių, kurios gali būti vienodos arba skirtingos ir kurios gali būti pasirinktos iš grupės, susidedančios iš fluoro atomo, chloro atomo, metilo, etilo, propilo, izopropilo, izobutilo, antrbutilo, tretbutilo, trifluormetilo arba difluormetilo.

13. Junginys pagal bet kurį vieną iš 1-12 punktų, kurZ^6 žymi turintį pakaitų arba neturintį pakaitų C_1-C_8-alkilą.

14. Junginys pagal bet kurį vieną iš 1-13 punktų, kurZ^7 ir Z^8 nepriklausomai žymi neturintį pakaitų C_1-C_3-alkilą, geriausiai metilą.

15. Junginys pagal bet kurį vieną iš 1-14 punktų, kur U žymi O arba N-O-(C_1-C_4-alkilą).

16. Fungicidinė kompozicija, apimanti kaip veikliąjį ingredientą junginio formulės (I) pagal bet kurį iš 1 - 15 punktų veiksmingą kiekį ir žemės ūkio požiūriu priimtiną pagrindą, nešiklį arba užpildą.

17. Kovos su kultūrinių augalų fitopatogeniniais grybeliais būdas, b e s i s k i r i a n t i s tuo, kad junginio pagal bet kurį iš 1-15 punktų arba kompozicijos pagal 16 punktą žemės ūkio požiūriu veiksmingą ir iš esmės augalams nefitotoksišką kiekį taiko dirvožemiui, kur augalai auga arba gali augti, lapams ir/arba augalų vaisiams arba augalų sėkloms.

---

(51) Int.Cl. ***C07D 231/16*** (2006.01)
A01N 43/56 (2006.01)
(11) **2576517**
(96) 11723939.2
(96) 2011 06 01
(97) 2013 04 10
(97) 2014 12 17
(86) PCT/EP2011/059026
(86) 2011 06 01
(87) WO 2011/151370
(87) 2011 12 08
(30) 10356032, 2010 11 15, EP
368003 P, 2010 07 27, US
10356020, 2010 06 03, EP
(72) BENTING, Jürgen, DE
COQUERON, Pierre-Yves, FR
CRISTAU, Pierre, FR
DAHMEN, Peter, DE
DESBORDES, Philippe, FR
GARY, Stéphanie, FR
GREUL, Jörg, DE
HADANO, Hiroyuki, JP
MEISSNER, Ruth, DE
WACHENDORFF-NEUMANN, Ulrike, DE
(73) Bayer Intellectual Property GmbH, 40789 Monheim, DE
(74) Liudmila GERASIMOVIČ, 9, Ių „Liudmila Gerasimovič, Patentinis patikėtinis“, Vingrių g. 13-42, LT-01141 Vilnius, LT
(54) N-[(het)arilalkil)]pirazolo (tio)karboksamidai ir jų heteropakeistieji analogai

Apibrėžties punktai: 24, brėžiniai: 0.

(57) 1. Junginys, kurio formulė (I):

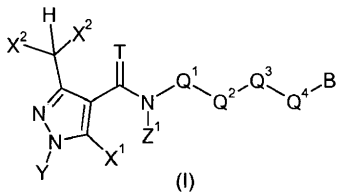

(I)

kur:

X^1 ir X^2, kurie gali būti vienodi arba skirtingi, žymi halogeno atomą;

Y žymi C_1-C_4-alkilą;

T žymi O arba S;

Q^1 žymi CR^1R^2; $-CR^3=CR^4-$; $-CR^3=N-O-$; arba $-C(=W)-$;

Q^2, Q^3 ir Q^4, kurie gali būti vienodi arba skirtingi, žymi tiesiąją jungtį; CR^1R^2; $-CR^3=CR^4-$; $-C\equiv C-$; $-CR^3=N-O-$; $-O-N=CR^3-$; O; S; SO; SO_2; NR^5; SiR^6R^7; arba -C(=U)-;

B žymi fenilo žiedą, kuris gali turėti pakaitais iki 5 grupių X, kurios gali būti vienodos arba skirtingos; naftilo žiedą, kuris gali turėti pakaitais iki 7 grupių X, kurios gali būti vienodos arba skirtingos; prisotintą, iš dalies prisotintą arba neprisotintą monociklinį arba kondensuotą biciklinį 4, 5, 6, 7, 8, 9, 10 narių žiedą, apimantį nuo 1 iki 4 heteroatomų, pasirinktų iš grupės, susidedančios iš N, O, S, kuris gali turėti pakaitais iki 6 grupių X, kurios gali būti vienodos arba skirtingos; vandenilio atomą; halogeno atomą; turinčią pakaitų arba neturinčią pakaitų C_1-C_{12}-alkilo grupę; C_1-C_{12}-halogenalkilo grupę, turinčią nuo 1 iki 9 halogeno atomų, kurie gali būti vienodi arba skirtingi; turinčią pakaitų arba neturinčią pakaitų C_3-C_8-cikloalkilo grupę; turinčią pakaitų arba neturinčią pakaitų C_3-C_8-cikloalkenilo grupę, biciklo[2. 2.1] heptan-2-ilo grupę; tri(C_1-C_8-alkil)sililo grupę; turinčią pakaitų arba neturinčią pakaitų C_2-C_{12}-alkenilo grupę; arba turinčią pakaitų arba neturinčią pakaitų C_2-C_{12}-alkinilo grupę;

X žymi halogeno atomą; nitro; ciano, izonitrilą; hidroksi; amino; sulfanilą; pentafluor-λ^6-sulfanilą; formilą; formiloksi; formilamino; turintį pakaitų arba neturintį pakaitų (hidroksiimino)-C_1-C_8-alkilą; turintį pakaitų arba neturintį pakaitų (C_1-C_8-alkoksiimino)-C_1-C_8-alkilą; turintį pakaitų arba neturintį pakaitų (C_2-C_8-alkeniloksiimino)-C_1-C_8-alkilą; turintį pakaitų arba neturintį pakaitų (C_2-C_8-alkiniloksiimino)-C_1-C_8-alkilą; turintį pakaitų arba neturintį pakaitų (benziloksiimino)-C_1-C_8-alkilą; karboksi; karbamoilą; N-hidroksikarbamoilą; karbamatą; turintį pakaitų arba neturintį pakaitų C_1-C_8-alkilą; C_1-C_8-halogenalkilą, turintį nuo 1 iki 5 halogeno atomų; turintį pakaitų arba neturintį pakaitų C_2-C_8-alkenilą; C_2-C_8-halogenalkenilą, turintį nuo 1 iki 5 halogeno atomų; turintį pakaitų arba neturintį pakaitų C_2-C_8-alkinilą; C_2-C_8-halogenalkinilą, turintį nuo 1 iki 5 halogeno atomų; turintį pakaitų arba neturintį pakaitų C_1-C_8-alkoksi; C_1-C_8-halogenalkoksi, turintį nuo 1 iki 5 halogeno atomų; turintį pakaitų arba neturintį pakaitų C_1-C_8-alkilsulfanilą; C_1-C_8-halogenalkilsulfanilą, turintį nuo 1 iki 5 halogeno atomų; turintį pakaitų arba neturintį pakaitų C_1-C_8-alkilsulfinilą; C_1-C_8-halogenalkilsulfinilą, turintį nuo 1 iki 5 halogeno atomų; turintį pakaitų arba neturintį pakaitų C_1-C_8-alkilsulfonilą; C_1-C_8-halogenalkilsulfonilą, turintį nuo 1 iki 5 halogeno atomų; turintį pakaitų arba neturintį pakaitų C_1-C_8-alkilamino; turintį pakaitų arba neturintį pakaitų di-C_1-C_8-alkilamino; turintį pakaitų arba neturintį pakaitų C_2-C_8-alkeniloksi; C_2-

C_8-halogenalkeniloksi, turintį nuo 1 iki 5 halogeno atomų; turintį pakaitų arba neturintį pakaitų C_3-C_8-alkiniloksi; C_2-C_8-halogenalkiniloksi, turintį nuo 1 iki 5 halogeno atomų; turintį pakaitų arba neturintį pakaitų C_3-C_7-cikloalkilą; C_3-C_7-halogencikloalkilą, turintį nuo 1 iki 5 halogeno atomų; turintį pakaitų arba neturintį pakaitų (C_3-C_7-cikloalkil)-C_1-C_8-alkilą; turintį pakaitų arba neturintį pakaitų (C_3-C_7-cikloalkil)-C_2-C_8-alkenilą; turintį pakaitų arba neturintį pakaitų (C_3-C_7-cikloalkil)-C_2-C_8-alkinilą; turintį pakaitų arba neturintį pakaitų tri(C_1-C_8-alkil)sililą; turintį pakaitų arba neturintį pakaitų tri(C_1-C_8-alkil)silil-C_1-C_8-alkilą; turintį pakaitų arba neturintį pakaitų C_1-C_8-alkilkarbonilą; C_1-C_8-halogenalkilkarbonilą, turintį nuo 1 iki 5 halogeno atomų; turintį pakaitų arba neturintį pakaitų C_1-C_8-alkilkarboniloksi; C_1-C_8-halogenalkilkarboniloksi, turintį nuo 1 iki 5 halogeno atomų; turintį pakaitų arba neturintį pakaitų C_1-C_8-alkilkarbonilamino; C_1-C_8-halogenalkilkarbonilamino, turintį nuo 1 iki 5 halogeno atomų; turintį pakaitų arba neturintį pakaitų C_1-C_8-alkoksikarbonilą; C_1-C_8-halogenalkoksikarbonilą, turintį nuo 1 iki 5 halogeno atomų; turintį pakaitų arba neturintį pakaitų C_1-C_8-alkiloksikarboniloksi; C_1-C_8-halogenalkoksikarboniloksi, turintį nuo 1 iki 5 halogeno atomų; turintį pakaitų arba neturintį pakaitų C_1-C_8-alkilkarbamoilą; turintį pakaitų arba neturintį pakaitų di-C_1-C_8-alkilkarbamoilą; turintį pakaitų arba neturintį pakaitų C_1-C_8-alkilaminokarboniloksi; turintį pakaitų arba neturintį pakaitų di-C_1-C_8alkilaminokarboniloksi; turintį pakaitų arba neturintį pakaitų N-(C_1-C_8-alkil)hidroksikarbamoilą; turintį pakaitų arba neturintį pakaitų C_1-C_8-alkoksikarbamoilą; turintį pakaitų arba neturintį pakaitų N-(C_1-C_8-alkil)-C_1-C_8-alkoksikarbamoilą; arilą, kuris gali turėti pakaitais iki 6 Q grupių, kurios gali būti vienodos arba skirtingos; C_1-C_8-arilalkilą, kuris gali turėti pakaitais iki 6 Q grupių, kurios gali būti vienodos arba skirtingos; C_2-C_8-arilalkenilą, kuris gali turėti pakaitais iki 6 Q grupių, kurios gali būti vienodos arba skirtingos; C_2-C_8-arilalkinilą, kuris gali turėti pakaitais iki 6 Q grupių, kurios gali būti vienodos arba skirtingos; arilokси, kuris gali turėti pakaitais iki 6 Q grupių, kurios gali būti vienodos arba skirtingos; arilsulfanilą, kuris gali turėti pakaitais iki 6 Q grupių, kurios gali būti vienodos arba skirtingos; arilamino, kuris gali turėti pakaitais iki 6 Q grupių, kurios gali būti vienodos arba skirtingos; C_1-C_8-arilalkiloksi, kuris gali turėti pakaitais iki 6 Q grupių, kurios gali būti vienodos arba skirtingos; C_1-C_8-arilalkilsulfanilą, kuris gali turėti pakaitais iki 6 Q grupių, kurios gali būti vienodos arba skirtingos; arba C_1-C_8-arilalkilamino, kuris gali turėti pakaitais iki 6 Q grupių, kurios gali būti vienodos arba skirtingos; arba

du pakaitai X kartu su iš eilės einančiais anglies atomais, prie kurių jie yra prijungti, gali sudaryti 5 arba 6 narių prisotintą karbociklą arba prisotintą heterociklą, kuris gali turėti pakaitais iki keturių grupių Q, kurios gali būti vienodos arba skirtingos;

Z^1 žymi vandenilio atomą; formilo grupę; turintį pakaitų arba neturintį pakaitų C_1-C_8-alkilą; turintį pakaitų arba neturintį pakaitų C_1-C_8-alkoksi; neturintį pakaitų C_3-C_7-cikloalkilą arba C_3-C_7-cikloalkilą, turintį pakaitais iki 10 atomų arba grupių, kurios gali būti vienodos arba skirtingos ir gali būti pasirinktos iš grupės, susidedančios iš halogeno atomų, ciano, C_1-C_8-alkilo, C_1-C_8-halogenalkilo, apimančio iki 9 halogeno atomų, kurie gali būti vienodi arba skirtingi, C_1-C_8-alkoksi, C_1-C_8-halogenalkoksi, apimantį iki 9 halogeno atomų, kurie gali būti vienodi arba skirtingi, C_1-C_8-alkoksikarbonilo, C_1-C_8-halogenalkoksikarbonilo, apimančio iki 9 halogeno atomų, kurie gali būti vienodi arba skirtingi, C_1-C_8-alkilaminokarbonilo ir di-C_1-C_8-alkilaminokarbonilo;

R^1 ir R^2 nepriklausomai žymi vandenilio atomą; halogeno atomą; ciano; turintį pakaitų arba neturintį pakaitų C_1-C_{12}-alkilą; turintį pakaitų arba neturintį pakaitų C_2-C_{12}-alkenilą; turintį pakaitų arba neturintį pakaitų C_2-C_{12}-alkinilą; turintį pakaitų arba neturintį pakaitų C_3-C_7-cikloalkilą; C_1-C_{12}-halogenalkilą, turintį nuo 1 iki 5 halogeno atomų; turintį pakaitų arba neturintį pakaitų C_1-C_8-alkoksi; turintį pakaitų arba neturintį pakaitų C_1-C_8-alkilsulfanilą; turintį pakaitų arba neturintį pakaitų C_1-C_8-alkilamino; turintį pakaitų arba neturintį pakaitų di-(C_1-C_8-alkil)amino; arba turintį pakaitų arba neturintį pakaitų C_1-C_8-alkoksikarbonilą; arba R^1 ir R^2 žymi C_2-C_5-alkileno grupę, kuri gali turėti pakaitais iki keturių grupių, kurios gali būti vienodos arba skirtingos ir gali būti pasirinktos iš grupės, susidedančios iš halogeno atomų, C_1-C_8-alkilo arba C_1-C_2-halogenalkilo, apimančio iki 5 halogeno atomų, kurie gali būti vienodi arba skirtingi; arba

Q^i grupės pakaitas R^1 ir Q^{i+1} grupės pakaitas R^1, kur i yra sveikas skaičius tarp 1 ir 3, kartu su iš eilės einančiais anglies atomais, prie kurių jie yra prijungti, gali sudaryti 3, 4, 5, 6 arba 7 narių prisotintą karbociklą, kuris gali turėti pakaitais iki keturių grupių, kurios gali būti vienodos arba skirtingos ir gali būti pasirinktos iš grupės, susidedančios iš halogeno atomų, C_1-C_8-alkilo arba C_1-C_2-halogenalkilo, apimant iki 5 halogeno atomių, kurie gali būti vienodi arba skirtingi; arba

Q^i grupės pakaitas R^1 ir Q^{i+2} grupės pakaitas R^1, kur i yra sveikas skaičius tarp 1 ir 2, kartu su iš eilės einančiais anglies atomais, prie kurių jie yra prijungti, gali sudaryti 3, 4, 5, 6 arba 7 narių prisotintą karbociklą, kuris gali turėti pakaitais iki keturių grupių, kurios gali būti vienodos arba skirtingos ir gali būti pasirinktos iš grupės, susidedančios iš halogeno atomų, C_1-C_8-alkilo arba C_1-C_2-halogenalkilo, apimant iki 5 halogeno atomų, kurie gali būti vienodi arba skirtingi;

R^3 ir R^4 nepriklausomai žymi vandenilio atomą; turintį pakaitų arba neturintį pakaitų C_1-C_8-alkilą; turintį pakaitų arba neturintį pakaitų C_2-C_8-alkenilą; turintį pakaitų arba neturintį pakaitų C_2-C_8-alkinilą; turintį pakaitų arba neturintį pakaitų C_3-C_7-cikloalkilą; arba C_1-C_8-halogenoalkilą, turintį nuo 1 iki 5 halogeno atomų;

R^5 žymi vandenilio atomą; turintį pakaitų arba neturintį pakaitų C_1-C_8-alkilą; C_1-C_8-halogenalkilą, turintį iki 9 halogeno atomų, kurie gali būti vienodi arba skirtingi; turintį pakaitų arba neturintį pakaitų

C_2-C_8-alkenilą; C_2-C_8-halogenalkenilą, turintį iki 9 halogeno atomų, kurie gali būti vienodi arba skirtingi; turintį pakaitų arba neturintį pakaitų C_3-C_8-alkinilą; C_3-C_8-halogenalkinilą, turintį iki 9 halogeno atomų, kurie gali būti vienodi arba skirtingi; turintį pakaitų arba neturintį pakaitų C_3-C_7-cikloalkilą; C_3-C_7-halogencikloalkilą, turintį iki 9 halogeno atomų, kurie gali būti vienodi arba skirtingi; turintį pakaitų arba neturintį pakaitų C_3-C_7-cikloalkil-C_1-C_8-alkilą; formilą; turintį pakaitų arba neturintį pakaitų C_1-C_8-alkilkarbonilą; C_1-C_8-halogenalkilkarbonilą, apimantį iki 9 halogeno atomų, kurie gali būti vienodi arba skirtingi; turintį pakaitų arba neturintį pakaitų C_1-C_8-alkoksikarbonilą; C_1-C_8-halogenalkoksikarbonilą, apimantį iki 9 halogeno atomų, kurie gali būti vienodi arba skirtingi; turintį pakaitų arba neturintį pakaitų C_1-C_8-alkilsulfonilą; C_1-C_8-halogenalkilsulfonilą, apimantį iki 9 halogeno atomų, kurie gali būti vienodi arba skirtingi; fenilmetileną, kuris gali turėti pakaitais iki 7 grupių Q, kurios gali būti vienodos arba skirtingos; arba fenilsulfonilą, kuris gali turėti pakaitais iki 5 grupių Q, kurios gali būti vienodos arba skirtingos;

R^6 ir R^7 nepriklausomai žymi turintį pakaitų arba neturintį pakaitų C_1-C_8-alkilą;

W žymi O; arba S;

U žymi O; S; N-OR^a; arba N-CN;

R^a žymi vandenilio atomą; turintį pakaitų arba neturintį pakaitų C_1-C_4-alkilą; arba C_1-C_4-halogenalkilą, apimantį iki 7 halogeno atomų, kurie gali būti vienodi arba skirtingi;

Q nepriklausomai žymi halogeno atomą; ciano; nitro; turintį pakaitų arba neturintį pakaitų C_1-C_8-alkilą; C_1-C_8-halogenalkilą, turintį nuo 1 iki 9 halogeno atomų, kurie gali būti vienodi arba skirtingi; turintį pakaitų arba neturintį pakaitų C_1-C_8-alkoksi; C_1-C_8-halogenalkoksi, turintį nuo 1 iki 9 halogeno atomų, kurie gali būti vienodi arba skirtingi; turintį pakaitų arba neturintį pakaitų C_1-C_8-alkilsulfanilą; C_1-C_8-halogenoalkilsulfanilą, turintį nuo 1 iki 9 halogeno atomų, kurie gali būt vienodi arba skirtingi; turintį pakaitų arba neturintį pakaitų tri(C_1-C_8)-alkilsililą; turintį pakaitų arba neturintį pakaitų tri(C_1-C_8)-alkilsilil-C_1-C_8-alkilą; turintį pakaitų arba neturintį pakaitų (C_1-C_8-alkoksiimino)-C_1-C_8-alkilą; turintį pakaitų arba neturintį pakaitų (benziloksiimino)-C_1-C_8-alkilą;

su išlyga, kad -Q^1-Q^2-Q^3-Q^4- nėra CR^1R^2, jei B žymi turintį pakaitų arba neturintį pakaitų fenilo žiedą, naftilo žiedą arba 2-piridilo žiedą; arba su išlyga, kad -Q^1-Q^2-Q^3-Q^4- nėra $[CR^1R^2]_2$ arba CR^1R^2-C(=W)- arba cikloalkil-1,2-diilo grupė, jei B žymi turintį pakaitų arba neturintį pakaitų fenilo žiedą, naftilo žiedą arba heterociklilo žiedą;

arba su išlyga, kad Z^1 nėra vandenilio atomas, jei -Q^1-Q^2- žymi neturintį pakaitų cikloheksil-1,2-diilą ir -Q^3-Q^4- žymi turintį pakaitų arba neturintį pakaitų ciklopropil-1,2-diilą;

o taip pat jo druskos, N-oksidai, kompleksai su metalais, kompleksai su metaloidais ir optiškai aktyvūs izomerai.

2. Junginys pagal 1 punktą, kur X^1 ir X^2 nepriklausomai žymi chloro arba bromo atomą.

3. Junginys pagal 1 arba 2 punktą, kur Y žymi metilą.

4. Junginys pagal bet kurį iš 1-3 punktų, kur T žymi O.

5. Junginys pagal bet kurį iš 1-4 punktų, kur B žymi turintį pakaitų arba neturintį pakaitų fenilo žiedą; turintį pakaitų arba neturintį pakaitų naftilo žiedą; turintį pakaitų arba neturintį pakaitų piridilo žiedą; turintį pakaitų arba neturintį pakaitų tienilo žiedą; arba turintį pakaitų arba neturintį pakaitų benzotienilo žiedą; geriausiai turintį pakaitų arba neturintį pakaitų fenilo žiedą arba turintį pakaitų arba neturintį pakaitų 2-piridilo žiedą.

6. Junginys pagal bet kurį iš 1-5 punktų, kur X nepriklausomai žymi halogeno atomą, turintį pakaitų arba neturintį pakaitų C_1-C_8-alkilą; C_1-C_8-halogenalkilą, apimantį iki 9 halogeno atomų, kurie gali būti vienodi arba skirtingi; turintį pakaitų arba neturintį pakaitų tri(C_1-C_8-alkil)sililą; turintį pakaitų arba neturintį pakaitų C_1-C_8-alkoksi arba C_1-C_8-halogenalkoksi, apimantį iki 9 halogeno atomų, kurie gali būti vienodi arba skirtingi; turintį pakaitų arba neturintį pakaitų C_1-C_8-alkilsulfanilą arba C_1-C_8-halogenalkilsulfanilą, apimantį iki 9 halogeno atomų, kurie gali būt vienodi arba skirtingi; arba kur du iš eilės einantys pakaitai X kartu su fenilo žiedu sudaro turintį pakaitų arba neturintį pakaitų ciklopentilo žiedą arba cikloheksilo žiedą.

7. Junginys pagal bet kurį iš 1-6 punktų, kur X nepriklausomai žymi fluorą, chlorą, bromą, jodą, metilą, etilą, propilą, izopropilą, butilą, izobutilą, antr-butilą, tret-butilą, ciklopropilą, ciklopentilą, cikloheksilą, trimetilsililą, metoksi, etoksi, metilsulfanilą, etilsulfanilą, trifluormetilą, trichlormetilą, difluormetoksi, trifluormetoksi, difluorchlormetoksi, trifluoretoksi, difluormetilsulfanilą, trifluormetilsulfanilą ir difluorchlor-metilsulfanilą.

8. Junginys pagal bet kurį iš 1-7 punktų, kur Z^1 žymi vandenilio atomą; neturintį pakaitų C_3-C_7-cikloalkilą; arba C_3-C_7-cikloalkilą, turintį pakaitais iki 10 grupių arba atomų, kurie gali būti vienodi arba skirtingi, ir kurie gali būti pasirinkti iš grupės, susidedančios iš halogeno atomų, C_1-C_8-alkilo, C_1-C_8-halogenalkilo, apimančio iki 9 halogeno atomų, kurie gali būti vienodi arba skirtingi, C_1-C_8-alkoksi ir C_1-C_8-halogenalkoksi, apimančio iki 9 halogeno atomų, kurie gali būti vienodi arba skirtingi; geriau neturintį pakaitų C_3-C_7-cikloalkilą; geriausiai ciklopropilą.

9. Junginys pagal bet kurį iš 1-8 punktų, kur Q^1 žymi CR^1R^2.

10. Junginys pagal bet kurį iš 1-9 punktų, kur Q^2, Q^3 ir Q^4, kurie gali būti vienodi arba skirtingi, žymi tiesiąją jungtį; CR^1R^2; arba O.

11. Junginys pagal bet kurį iš 1-10 punktų, kur Q^2 žymi CR^1R^2, Q^3 žymi tiesiąją jungtį arba O, ir Q^4 žymi tiesiąją jungtį.

12. Junginys pagal bet kurį iš 1-11 punktų, kur R^1 ir R^2 nepriklausomai žymi vandenilio atomą, fluoro atomą, turintį pakaitų arba neturintį pakaitų C_1-C_8-alkilą arba turintį pakaitų arba neturintį pakaitų C_1-C_8-alkoksi.

13. Junginys pagal bet kurį iš 1-11 punktų, kur Q^i grupės pakaitas R^1 ir Q^{i+1} grupės pakaitas R^1, kur i yra sveikas skaičius tarp 1 ir 3, kartu su iš eilės einančiais anglies atomais, prie kurių jie yra prijungti, gali sudaryti nebūtinai turintį vieną arba daug pakaitų 3, 4, 5, 6 arba 7 narių prisotintą karbociklą, geriau nebūtinai turintį vieną arba daug pakaitų ciklopropilo žiedą, ciklopentilo žiedą, cikloheksilo žiedą arba cikloheptilo žiedą; geriausiai ciklopropilo žiedą, ciklopentilo žiedą arba cikloheksilo žiedą.

14. Junginys pagal 13 punktą, kur Q^i grupės pakaitas R^1 ir Q^{i+1} grupės pakaitas R^1, kur i yra sveikas skaičius tarp 1 ir 3, kartu su iš eilės einančiais anglies atomais, prie kurių jie yra prijungti, gali sudaryti ciklopentilą, cikloheksilą arba cikloheptilą, kuris gali turėti pakaitais iki keturių grupių, kurios gali būti vienodos arba skirtingos ir kurios gali būt pasirinktos iš grupės, susidedančios iš fluoro, chloro, metilo, etilo, propilo, izopropilo, izobutilo, antr-butilo, tret-butilo, trifluormetilo arba difluormetilo.

15. Junginys pagal 14 punktą, kur

$-Q^1-Q^2-$ žymi nebūtinai turintį vieną arba daug pakaitų ciklopentil-1,2-diilo, cikloheksil-1,2-diilo arba cikloheptil-1,2-diilo grupę; ir

$-Q_3-Q_4-B$ žymi biciklo[2.2.1]heptan-2-ilo grupę, A^1, A^2, A^3 arba A^4, kur

A^1 žymi

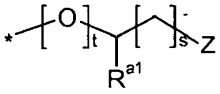

,

kur:

R^{a1} žymi vandenilio atomą, C_1-C_4-alkilą arba C_1-C_4-halogenalkilą;

Z žymi $-CR^{a2}R^{a3}R^{a4}$ arba $-SiR^{a2}R^{a3}R^{a4}$;

s žymi 0, 1, 2 arba 3;

t žymi 0 arba 1;

R^{a2}, R^{a3}, R^{a4} nepriklausomai vienas nuo kito žymi vandenilį, halogeną, C_1-C_4-alkilą arba C_1-C_4-halogenalkilą; arba

R^{a3} ir R^{a4} kartu su anglies atomu, prie kurio jie yra prijungti, sudaro nebūtinai turintį pakaitų prisotintą arba neprisotintą 3-6 narių karbociklinį žiedą;

A^2 žymi

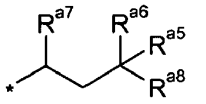

,

kur:

R^{a6} žymi vandenilį, halogeną, C_1-C_8-alkilą arba C_1-C_8-halogenalkilą;

R^{a5}, R^{a7}, R^{a8} nepriklausomai vienas nuo kito žymi vandenilį, metilą arba etilą;

A^3 žymi

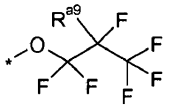

,

kur:

R^{a9} žymi vandenilį arba fluorą;

A^4 žymi



,

kur:

R^{a10} žymi nebūtinai turintį pakaitų C_2-C_{12}-alkilą, nebūtinai turintį pakaitų C_2-C_{12}-alkenilą, nebūtinai turintį pakaitų C_2-C_{12}-alkinilą, nebūtinai turintį pakaitų C_3-C_8-cikloalkilą, nebūtinai turintį pakaitų fenilą arba heterociklilą;

R^{a11} žymi vandenilį arba halogeną; ir

R^{a12} žymi vandenilį arba halogeną.

16. Junginys pagal 15 punktą, kur:

R^{a1} žymi vandenilį arba metilą;

s žymi 0 arba 1;

R^{a2} žymi chlorą, metilą, etilą, izopropilą arba trifluormetilą;

R^{a3} žymi chlorą, metilą, etilą, izopropilą arba trifluormetilą;

R^{a4} žymi vandenilį, chlorą, metilą, etilą, izopropilą arba trifluormetilą;

R^{a5} žymi vandenilį arba metilą;

R^{a6} žymi vandenilį;

R^{a7} žymi vandenilį arba metilą;

R^{a8} žymi fluorą, chlorą, metilą, etilą arba trifluormetilą;

R^{a9} žymi vandenilį arba fluorą;

R^{a10} žymi etilą, propilą, izopropilą, butilą, antr-butilą, tret-butilą, ciklopropilą, ciklobutilą, ciklopentilą, cikloheksilą, alfa-metilciklopropilą, 4-fluorfenilą, 4-bromfenilą, 2-tienilą, 3-tienilą arba 2-furilą;

R^{a11} žymi vandenilį;

R^{a12} žymi vandenilį.

17. Junginys pagal bet kurį iš 1-11 punktų, kur Q^i grupės pakaitas R^1 ir Q^{i+2} grupės pakaitas R^1,

kur i yra sveikas skaičius tarp 1 ir 2, kartu su iš eilės einančiais anglies atomais, prie kurių jie yra prijungti, gali sudaryti cikloheksilą, galintį turėti pakaitais iki keturių grupių, kurios gali būti vienodos arba skirtingos ir kurios gali būti pasirinktos iš grupės, susidedančios iš fluoro, chloro, metilo, etilo, propilo, izopropilo, izobutilo, antr-butilo, tret-butilo, trifluormetilo arba difluormetilo.

18. Junginys pagal 17 punktą, kur -Q^1-Q^2-Q^3- žymi nebūtinai turintį vieną arba daug pakaitų cikloheksil-1,3-diilą ir -Q_4-B žymi biciklo[2.2.1]heptan-2-ilą, A^1, A^2, A^3 arba A^4 grupę, kaip nurodyta 15 arba 16 punkte.

19. Junginys pagal bet kurį iš 1-18 punktų, kur R^3 ir R^4 nepriklausomai žymi vandenilio atomą arba turintį pakaitų arba neturintį pakaitų C_1-C_8-alkilą.

20. Junginys pagal bet kurį iš 1-19 punktų, kur R^5 žymi turintį pakaitų arba neturintį pakaitų C_1-C_8-alkilą.

21. Junginys pagal bet kurį iš 1-20 punktų, kur R^6 ir R^7 nepriklausomai žymi neturintį pakaitų C_1-C_8-alkilą, geriau neturintį pakaitų C_1-C_3-alkilą, geriausiai metilą.

22. Junginys pagal bet kurį iš 1-21 punktų, kur U žymi O arba N-O-(C_1-C_4-alkilą).

23. Fungicidinė kompozicija, apimanti kaip veikliąją ingredientą junginio formulės (I) pagal bet kurį iš 1 - 22 punktų veiksmingą kiekį ir žemės ūkio požiūriu priimtiną pagrindą, nešiklį arba užpildą.

24. Kovos su kultūrinių augalų fitopatogeniniais grybeliais būdas, b e s i s k i r i a n t i s tuo, kad junginio pagal bet kurį iš 1-22 punktų arba kompozicijos pagal 23 punktą žemės ūkio požiūriu veiksmingą ir iš esmės augalams netoksišką kiekį taiko dirvožemiui, kur augalai auga arba gali augti, lapams ir/arba augalų vaisiams arba augalų sėkloms.

---

(51) Int.Cl. ***C07D 233/61*** (2006.01)
C07D 233/64 (2006.01)
C07D 401/04 (2006.01)
(11) **1858850**
(96) 06737611.1
(96) 2006 03 06
(97) 2007 11 28
(97) 2015 01 21
(86) PCT/US2006/008450
(86) 2006 03 06
(87) WO 2006/099060
(87) 2006 09 21
(30) 661784 P, 2005 03 14, US
(72) CHAOZHONG, Cai, US
HE, Wei, US
(73) Janssen Pharmaceutica NV, 2340 Beerse, BE
(74) Jurga PETNIŪNAITĖ, 51, AAA Law, J.Jasinskio g. 16A, LT-03163 Vilnius, LT
(54) Opioidų moduliatorių gavimo būdas
Apibrėžties punktai: 13, brėžiniai: 0.
(57) 1. Junginio, turinčio formulę (I)

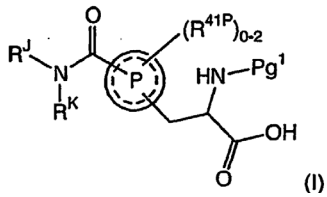

(I)

kurioje



yra C_{6-10} arilas arba heteroarilas, parinktas iš grupės, susidedančios iš furilo, tienilo, pirolilo, oksazolilo, tiazolilo, imidazolilo, pirazolilo, piridinilo, pirimidinilo, pirazinilo, indolilo, izoindolilo, indolinilo, benzofurilo, benzotienilo, benzimidazolilo, benztiazolilo, benzoksazolilo, chinolizinilo, chinolinilo, izochinolinilo ir chinazolinilo;

kiekvienas R^{41P} yra nepriklausomai parinktas iš C_{1-6}alkilo, C_{1-6}alkoksi arba fluoro;

R^J ir R^K kiekvienas nepriklausomai, yra parinktas iš vandenilio arba C_{1-4}alkilo;

alternatyviai, R^J ir R^K kartu su azoto atomu, prie kurio jie yra prijungti, sudaro 5-7 narių heterociklilą;

Pg^1 yra azotą blokuojanti grupė;

gavimo būdas, apimantis:

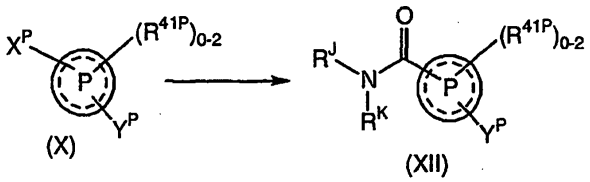

(X) (XII)

junginio formulės (X), kurioje X^P yra parinktas iš CN, -CO_2H, -C(O)-Cl arba -C(O)-OC_{1-4}alkilo, ir kur Y^P yra parinktas iš Br, Cl arba I, reakciją, gaunant atitinkamą formulės (XII) junginį;

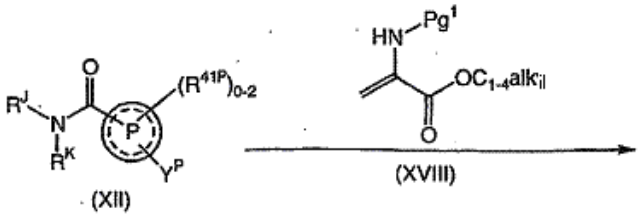

(XII) (XVIII)

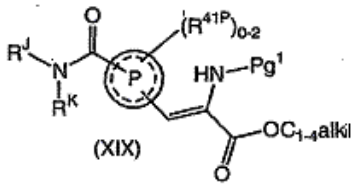

(XIX)

junginio formulės (XII) reakciją su tinkamai pakeistu junginiu formulės (XVIII); dalyvaujant paladžio katalizatoriui; dalyvaujant organinei arba neorganinei bazei; organiniame tirpiklyje; temperatūroje, aukštesnėje negu maždaug kambario temperatūra; gaunant formulės (XIX) junginį;

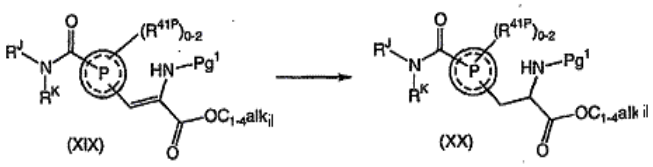

junginio formulės (XIX) reakciją su vandeniliu arba vandenilio šaltiniu, dalyvaujant katalizatoriui, tirpiklyje, temperatūroje aukštesnėje nei maždaug kambario temperatūra; gaunant atitinkamą formulės (XX) junginį;

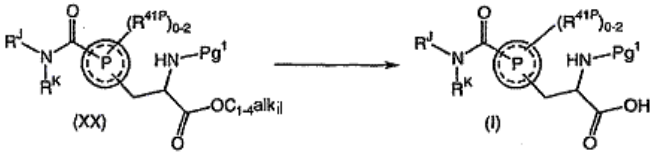

junginio formulės (XX) reakciją su vandenine baze organiniame tirpiklyje, gaunant atitinkamą formulės (I) junginį.

2. Būdas pagal 1 punktą, kur



yra fenilas;

fenilas yra pakeistas R^{41P} grupe 2-padėtyje ir antra R^{41P} grupe 4-padėtyje;

kiekvienas R^{41P} nepriklausomai, yra parinktas iš C_{1-2}alkilo, C_{1-2}alkoksi arba fluoro; R^J ir R^K kiekvienas nepriklausomai, yra parinkti iš vandenilio arba C_{1-4}alkilo;

alternatyviai, R^J ir R^K kartu su azoto atomu, prie kurio jie yra prijungti, sudaro 5-7 narių heterociklilą; ir

Pg^1 yra azotą blokuojanti grupė.

3. Būdas pagal 1 punktą, kur



yra fenilas;

fenilas yra pakeistas R^{41P} grupe 2-padėtyje ir antra R^{41P} grupe 4- padėtyje;

kiekvienas R^{41P} yra metilas; R^J ir R^K kiekvienas yra vandenilis; ir Pg^1 yra t-butoksikarbonilas.

4. Junginio, turinčio formulę (I),

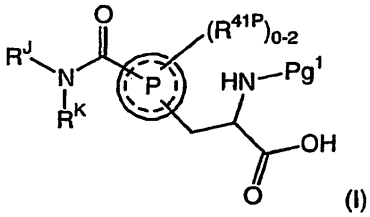

kur



yra C_{6-10}arilas arba heteroarilas, parinktas iš grupės, susidedančios iš furilo, tienilo, pirolilo, oksazolilo, tiazolilo, imidazolilo, pirazolilo, piridinilo, pirimidinilo, pirazinilo, indolilo, izoindolilo, indolinilo, benzofurilo, benzotienilo, benzimidazolilo, benztiazolilo, benzoksazolilo, chinolizinilo, chinolinilo, izochinolinilo ir chinazolinilo;

kiekvienas R^{41P} yra nepriklausomai parinktas iš C_{1-6}alkilo, C_{1-6}alkoksi arba fluoro; R^J ir R^K kiekvienas nepriklausomai, yra parinktas iš vandenilio arba C_{1-4}alkilo;

alternatyviai, R^J ir R^K kartu su azoto atomu, prie kurio jie yra prijungti, sudaro 5-7 narių heterociklilą; ir

Pg^1 yra azotą blokuojanti grupė;

gavimo būdas, apimantis

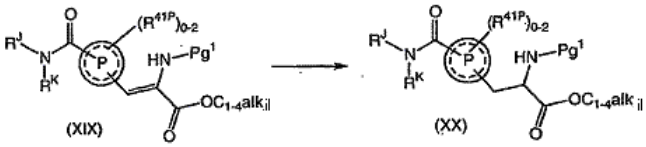

junginio formulės (XIX) reakciją su vandeniliu arba vandenilio šaltiniu; dalyvaujant katalizatoriui; tirpiklyje; temperatūroje, aukštesnėje negu maždaug kambario temperatūra; gaunant atitinkamą formulės (XX) junginį;

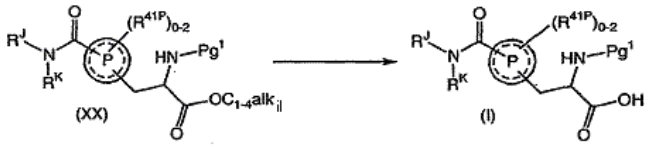

junginio formulės (XX) reakciją su vandenine baze; organiniame tirpiklyje; gaunant atitinkamą formulės (I) junginį.

5. Junginio, turinčio formulę (Ia) :

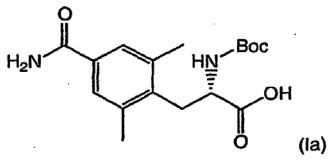

gavimo būdas, apimantis:

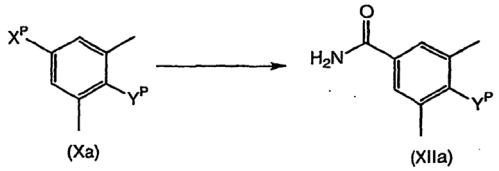

junginio formulės (Xa), kurioje X^P yra parinktas iš CN, $-CO_2H$, -C(O)-Cl arba $-C(O)-OC_{1-4}$alkilo ir kurioje Y^P yra parinktas iš Br, Cl arba I, reakciją, gaunant atitinkamą formulės (XIIa) junginį;

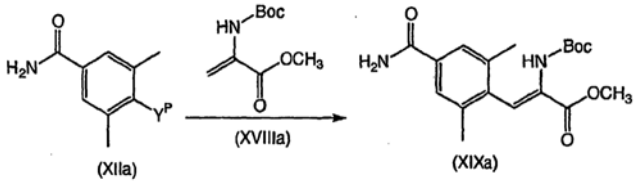

junginio formulės (XIIa) reakciją su tinkamai pakeistu junginiu formulės (XVIIIa); dalyvaujant paladžio katalizatoriui; dalyvaujant organinei arba neorganinei bazei; organiniame tirpiklyje; temperatūroje, aukštesnėje negu maždaug kambario temperatūra; gaunant atitinkamą formulės (XIXa) junginį;

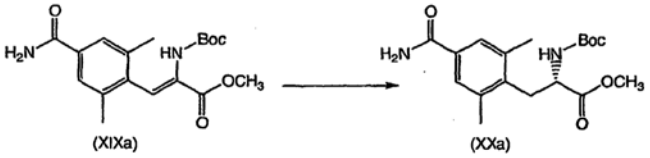

junginio formulės (XIXa) reakciją su vandenilio dujomis, esant slėgiui, pakankamam, kad vyktų hidrinimas; dalyvaujant tinkamam chiraliniam katalizatoriui; temperatūroje, aukštesnėje negu maždaug kambario temperatūra; organiniame tirpiklyje; gaunant atitinkamą formulės (XXa) junginį;

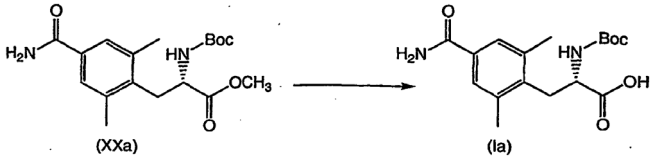

junginio formulės (XXa) reakciją su vandenine baze; organiniame tirpiklyje; gaunant atitinkamą formulės (Ia)junginį.

6. Būdas pagal 5 punktą, kur junginys formulės (XIIa) reaguoja su junginiu formulės (XVIIIa), dalyvaujant $Pd_2(dba)_3$ ir P(o-toluen)$_3$.

7. Būdas pagal 5 punktą, kur chiralinis katalizatorius yra $[Rh(cod)(R,R\text{-DIPAMP})]^+BF^{4-}$.

8. Junginio, turinčio formulę (Ia)

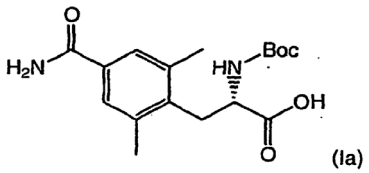

gavimo būdas, apimantis

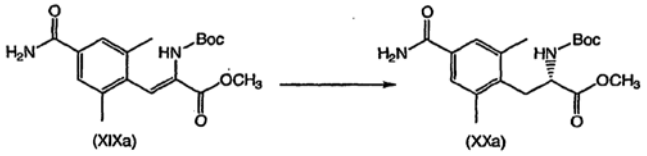

junginio formulės (XIXa) reakciją su vandenilio dujomis, esant slėgiui, pakankamam, kad vyktų hidrinimas; dalyvaujant tinkamam chiraliniam katalizatoriui; temperatūroje, aukštesnėje negu maždaug kambario temperatūra; organiniame tirpiklyje; gaunant atitinkamą formulės (XXa) junginį;

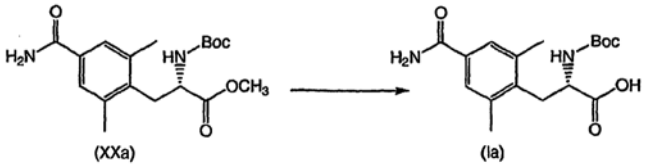

junginio formulės (XXa) reakciją su vandenine baze; organiniame tirpiklyje, gaunant atitinkamą formulės (Ia) junginį.

9. Junginio, turinčio formulę (II):

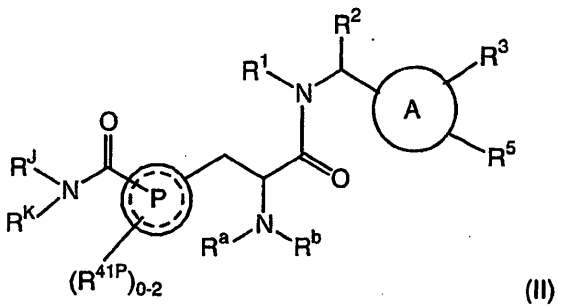

kurioje



yra C_{6-10}arilas arba heteroarilas, parinktas iš grupės, susidedančios iš furilo, tienilo, pirolilo, oksazolilo, tiazolilo, imidazolilo, pirazolilo, piridinilo, pirimidinilo, pirazinilo, indolilo, izoindolilo, indolinilo, benzofurilo, benzotienilo, benzimidazolilo, benztiazolilo, benzoksazolilo, chinolizinilo, chinolinilo, izochinolinilo ir chinazolinilo;

kiekvienas R^{41P} yra nepriklausomai parinktas iš C_{1-6}alkilo, C_{1-6}alkoksi arba fluoro;

R^J ir R^K kiekvienas nepriklausomai yra parinktas iš vandenilio arba C_{1-4}alkilo; alternatyviai, R^J ir R^K kartu su azoto atomu, prie kurio jie yra prijungti, sudaro 5-7 narių heterociklilą;

R^1 yra parinktas iš grupės, susidedančios iš vandenilio, C_{1-6}alkilo, cikloalkilo, heterociklilo, aril(C_{1-6})alkilo ir heteroaril(C_{1-6})alkilo; kur, kai R^1 yra fenil(C_{1-6})alkilas, fenilas yra pasirinktinai kondensuotas su heterociklilu arba cikloalkilu;

kur, kai R^1 yra C_{1-2}alkilas, minėtas C_{1-2}alkilas yra pasirinktinai pakeistas 1-2 pakaitais, nepriklausomai parinktais iš grupės, susidedančios iš C_{1-6}alkoksi, arilo, cikloalkilo, heterociklilo, hidroksi, ciano, amino, C_{1-6}alkilamino, $(C_{1-6}alkil)_2$amino, trifluormetilo ir karboksi;

ir dar be to, kur, kai R^1 yra C_{3-6}alkilas, minėtas C_{3-6}alkilas yra pasirinktinai pakeistas 1-3 pakaitais, nepriklausomai parinktais iš grupės, susidedančios iš C_{1-6}alkoksi, arilo, cikloalkilo, heterociklilo, hidroksi, ciano, amino, C_{1-6}alkilamino, $(C_{1-6}alkil)_2$amino, trifluormetilo ir karboksi;

kur cikloalkilas ir heterociklilas iš C_{1-2}alkilo ir C_{3-6}alkilo yra pasirinktinai pakeisti 1-2 pakaitais, nepriklausomai parinktais iš grupės, susidedančios iš C_{1-6}alkilo, hidroksi(C_{1-6})alkilo, C_{1-6}alkoksi, hidroksi, ciano, amino, C_{1-6}alkilamino, $(C_{1-6}alkil)_2$amino, trifluorometilo, karboksi, aril(C_{1-6})alkoksikarbonilo, C_{1-6}alkoksikarbonilo, aminokarbonilo, C_{1-6}alkilaminokarbonilo, $(C_{1-6}alkil)_2$aminokarbonilo ir aminosulfonilo; be to, kur cikloalkilas ir heterociklilas, esantis R^1 grupėje, yra pasirinktinai pakeistas 1-2 pakaitais, nepriklausomai parinktais iš grupės, susidedančios iš C_{1-6}alkilo, hidroksi(C_{1-6})alkilo, C_{1-6}alkoksi, hidroksi, ciano, amino, C_{1-6}alkilamino, $(C_{1-6}alkil)_2$amino, trifluormetilo, karboksi, aril(C_{1-6})alkoksikarbonilo, C_{1-6}alkoksikarbonilo, aminokarbonilo, C_{1-6}alkilaminokarbonilo, $(C_{1-6}alkil)_2$aminokarbonilo ir aminosulfonilo;

be to, kur R^1 pakaitų aril(C_{1-6})alkilo ir heteroaril(C_{1-6})alkilo arilo ir heteroarilo dalys yra pasirinktinai pakeistos 1-2 pakaitais, nepriklausomai parinktais iš grupės, susidedančios iš C_{1-6}alkilo; hidroksi(C_{1-6})alkilo; C_{1-6}alkoksi; C_{6-10}aril(C_{1-6})alkilo; C_{6-10}aril(C_{1-6})alkoksi; C_{6-10}arilo; heteroarilo, pasirinktinai pakeisto 1-2 pakaitais, nepriklausomai parinktais iš grupės, susidedančios iš C_{1-4}alkilo, C_{1-4}alkoksi ir karboksi; cikloalkilo; heterociklilo; C_{6-10}ariloksi; heteroariloksi; cikloalkiloksi; heterociklilokси; amino; C_{1-6}alkilamino; $(C_{1-6}alkil)_2$amino; C_{3-6}cikloalkilaminokarbonilo; hidroksi(C_{1-6})alkilaminokarbonilo; C_{6-10}arilaminokarbonilo, kur C_{6-10}arilas yra pasirinktinai pakeistas karboksi grupe arba C_{1-4}alkoksikarbonilu; heterociklilkarbonilo; karboksi; C_{1-6}alkilkarboniloksi; C_{1-6}alkoksikarbonilo; C_{1-6}alkilkarbonilo; C_{1-6}alkilkarbonilamino; aminokarbonilo; C_{1-6}alkilaminokarbonilo; $(C_{1-6}alkil)_2$aminokarbonilo; ciano; halogeno; trifluormetilo; trifluormetoksi; ir hidroksi;

su sąlyga, kad ne daugiau kaip vienas R^{11} pakaitas yra parinktas iš grupės, susidedančios iš C_{6-10}aril(C_{1-6})alkilo; C_{6-10}aril(C_{1-6})alkoksi; C_{6-10}arilo; heteroarilo, pasirinktinai pakeisto 1-2 pakaitais, nepriklausomai parinktais iš grupės, susidedančios iš C_{1-4}alkilo, C_{1-4}alkoksi, ir karboksi; cikloalkilo; heterociklilo; C_{6-10}ariloksi; heteroariloksi; cikloalkiloksi; C_{6-10}arilaminokarbonilo, heterociklilkarbonilo; ir heterociklilokси;

R^2 yra vandenilis, C_{1-8}alkilas, hidroksi(C_{1-8})alkilas, C_{6-10}aril(C_{1-6})alkoksi(C_{1-6})alkilas arba C_{6-10}aril(C_{1-8})alkilas; kur C_{6-10}arilo grupė, esanti C_{6-10}arilą turinčiuose R^2 pakaituose, yra pasirinktinai pakeista 1-2 pakaitais, nepriklausomai parinktais iš grupės, susidedančios iš C_{1-6}alkilo, C_{1-6}alkoksi, hidroksi, amino, C_{1-6}alkilamino, $(C_{1-6}alkil)_2$amino, aminokarbonilo, C_{1-6}alkilaminokarbonilo, $(C_{1-6}alkil)_2$aminokarbonilo, ciano, fluoro, chloro, bromo, trifluormetilo ir trifluormetoksi; ir kur C_{1-6}alkilo ir C_{1-6}alkoksi pakaitai arile yra pasirinktinai pakeisti hidroksi, amino, C_{1-6}alkilamino, $(C_{1-6}alkil)_2$amino arba arilo grupėmis;

A yra parinktas iš grupės, susidedančios iš arilo, žiedo sistemų a-1, a-2, a-3 ir a-4, pasirinktinai pakeistų R^3 ir R^5;

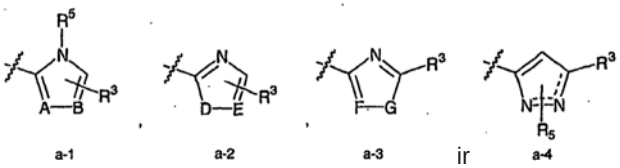

kur A-B yra parinktas iš grupės, susidedančios iš N-C, C-N, N-N ir C-C; kur D-E yra parinktas iš grupės, susidedančios iš O-C, S-C, ir ON; ir kur F-G yra parinktas iš grupės, susidedančios iš N-O ir C-O;

R^3 yra 1-2 pakaitai, nepriklausomai parinkti iš grupės, susidedančios iš C_{1-6}alkilo, arilo, aril(C_{1-6})alkilo, aril(C_{2-6})alkenilo, aril(C_{2-6})alkinilo, heteroarilo, heteroaril(C_{1-6})alkilo, heteroaril(C_{2-6})alkenilo, heteroaril(C_{2-6})alkinilo, amino, C_{1-6}alkilamino, $(C_{1-6}alkil)_2$amino, arilamino, heteroarilamino, ariloksi, heteroariloksi, trifluormetilo ir halogeno;

kur arilas ir heteroarilas, taip pat arilas ir heteroarilas, esantys aril(C_{1-6})alkilo, aril(C_{2-6})alkenilo, aril(C_{2-6})alkinilo, heteroaril(C_{1-6})alkilo, heteroaril(C_{2-6})alkenilo, heteroaril(C_{2-6})alkinilo, arilamino, heteroarilamino, ariloksi ir heteroariloksi grupėse, yra pasirinktinai pakeisti 1-5 fluoro pakaitais arba 1-3 pakaitais, nepriklausomai parinktais iš grupės, susidedančios iš C_{1-6}alkilo, hidroksi(C_{1-6})alkilo, C_{1-6}alkoksi, C_{6-10}aril(C_{1-6})alkilo, C_{6-10}aril(C_{1-6})alkoksi, C_{6-10}arilo, C_{6-10}ariloksi, heteroaril(C_{1-6})alkilo, heteroaril(C_{1-6})alkoksi, heteroarilo, heteroariloksi, C_{6-10}arilamino, heteroarilamino, amino, C_{1-6}alkilamino, $(C_{1-6}alkil)_2$amino, karboksi(C_{1-6})alkilamino, karboksi, C_{1-6}alkilkarbonilo, C_{1-6}alkoksikarbonilo, C_{1-6}alkilkarbonilamino, aminokarbonilo, C_{1-6}alkilaminokarbonilo, $(C_{1-6}alkil)_2$aminokarbonilo, karboksi(C_{1-6})alkilaminokarbonilo, ciano, halogeno, trifluormetilo, trifluormetoksi, hidroksi, C_{1-6}alkilsulfonilo ir C_{1-6}alkilsulfonilamino; su sąlyga, kad ne daugiau kaip vienas R^3 yra parinktas iš grupės, susidedančios iš arilo, heteroarilo, aril(C_{1-6})alkilo, aril(C_{2-6})alkenilo, aril(C_{2-6})alkinilo, heteroarilo, heteroaril(C_{1-6})alkilo, heteroaril(C_{2-6})alkenilo, heteroaril(C_{2-6})alkinilo, arilamino, heteroarilamino, ariloksi ir heteroariloksi;

ir kur C_{1-6}alkilas ir C_{1-6}alkilas, esantys aril(C_{1-6})alkilo ir heteroaril(C_{1-6})alkilo grupėse, yra pasirinktinai pakeisti pakaitu, parinktu iš grupės, susidedančios iš hidroksi, karboksi, C_{1-4}alkoksikarbonilo, amino, C_{1-6}alkilamino, $(C_{1-6}alkil)_2$amino, aminokarbonilo, (C_{1-4}) alkilaminokarbonilo, di(C_{1-4})alkilaminokarbonilo, arilo, heteroarilo, arilamino, heteroarilamino, ariloksi,

heteroariloksi, aril(C_{1-4})alkoksi ir heteroaril(C_{1-4}) alkoksi;

R^5 yra pakaitas prie azoto atomo žiede A, parinktas iš grupės, susidedančios iš vandenilio ir C_{1-4}alkilo;

R^a ir R^b yra nepriklausomai parinkti iš grupės, susidedančios iš vandenilio, C_{1-6}alkilo ir C_{1-6}alkoksikarbonilo;

alternatyviai, kai R^a ir R^b kiekvienas yra kitoks nei vandenilis, R^a ir R^b pasirinktinai kartu su azoto atomu, prie kurio jie abu yra prijungti, sudaro 5-8 narių monociklinį žiedą;

ir farmaciniu požiūriu priimtinų jo enantiomerų, diastereomerų, racematų ir druskų gavimo būdas, apimantis:

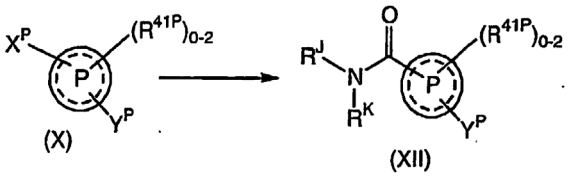

junginio formulės (X), kurioje X^P yra parinktas iš CN, $-CO_2H$, -C(O)-Cl arba -C(O)-OC_{1-4}alkilo, ir kurioje Y^P yra parinktas iš Br, Cl arba I, reakciją, gaunant atitinkamą junginį formulės (XII);

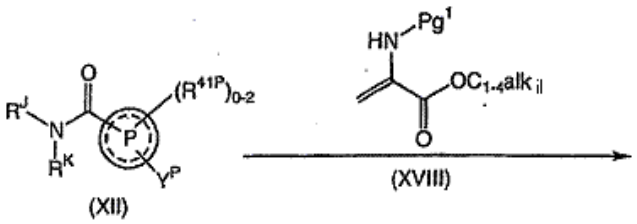

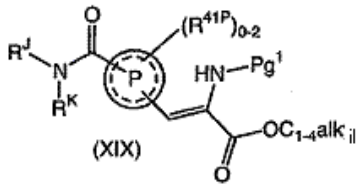

junginio formulės (XII) reakciją su tinkamai pakeistu junginiu, kurio formulė (XVIII), kurioje Pg^1 yra azotą blokuojanti grupė; dalyvaujant paladžio katalizatoriui; dalyvaujant organinei arba neorganinei bazei; organiniame tirpiklyje; temperatūroje, aukštesnėje negu maždaug kambario temperatūra; organiniame tirpiklyje; gaunant atitinkamą formulės (XIX) junginį;

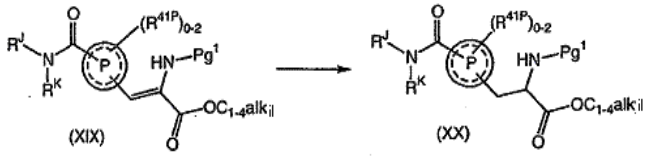

junginio formulės (XIX) reakciją su vandeniliu arba vandenilio šaltiniu; dalyvaujant katalizatoriui; tirpiklyje; temperatūroje, aukštesnėje negu maždaug kambario temperatūra; organiniame tirpiklyje; gaunant atitinkamą formulės (XX) junginį;

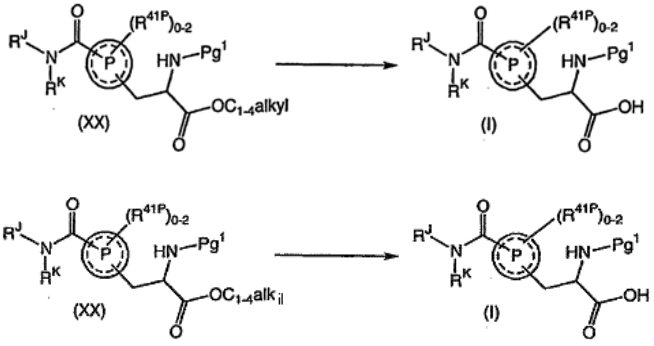

junginio formulės (XX) reakciją su vandenine baze; organiniame tirpiklyje; gaunant atitinkamą formulės (I) junginį;

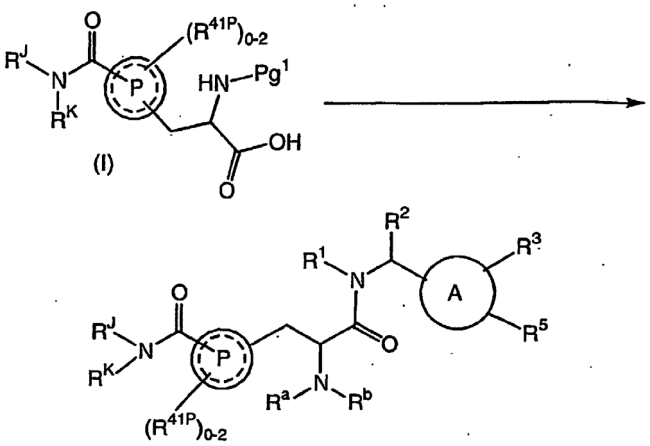

junginio formulės (I) reakciją, gaunant atitinkamą formulės (II) junginį.

10. Būdas pagal 9 punktą, kur



yra fenilas;

fenilas yra pakeistas R^{41P} grupe 2-padėtyje ir antra R^{41P} grupe 4-padėtyje;

kiekvienas R^{41P} yra nepriklausomai parinktas iš C_{1-2}alkilo, C_{1-2}alkoksi arba fluoro;

R^J ir R^K kiekvienas nepriklausomai yra parinktas iš vandenilio arba C_{1-4}alkilo;

alternatyviai, R^J ir R^K kartu su azoto atomu, prie kurio jie yra prijungti, sudaro 5-7 narių heterociklilą; ir

Pg^1 yra azotą blokuojanti grupė.

11. Būdas pagal 9 punktą, kur



yra fenilas;

fenilas yra pakeistas R^{41P} grupe 2-padėtyje ir antra R^{41P} grupe 4- padėtyje;

kiekvienas R^{41P} yra metilas; R^J ir R^K kiekvienas yra vandenilis; ir Pg^1 yra t-butoksikarbonilas.

12. Būdas pagal bet kurį iš 1-3, 5-7 ir 9-11 punktą, kur X^P yra parinktas iš CN, -C(O)-Cl arba -C(O)-OC_{1-4}alkilo.

13. Būdas pagal bet kurį iš 1-3, 5-7 ir 9-11, kur Y^P yra parinktas iš Cl arba I.

---

(51) Int.Cl. ***C07D 277/54*** (2006.01)
A61K 31/426 (2006.01)
A61P 3/10 (2006.01)
A61P 29/00 (2006.01)
A61P 37/06 (2006.01)
A61P 35/00 (2006.01)
A61P 35/04 (2006.01)
A61P 37/00 (2006.01)

(11) **2344465**
(96) 09741441.1
(96) 2009 10 19
(97) 2011 07 20
(97) 2015 01 07
(86) PCT/IB2009/054592
(86) 2009 10 19
(87) WO 2010/046835
(87) 2010 04 29
(30) 0819182, 2008 10 20, GB

(72) BONHAM, Nicholas, GB
BUCHMANN, Stephan, CH
EBERLIN, Alex, GB
IMBODEN, Christoph, CH
VON RAUMER, Markus, CH

(73) Actelion Pharmaceuticals Ltd., 4123 Allschwil, CH

(74) Jurga PETNIŪNAITĖ, 51, AAA Law, J.Jasinskio g. 16A, LT-03163 Vilnius, LT

(54) (R) -5- [3-chlor-4-(2, 3-dihidroksi-propoksi)-benz [Z] iliden]-2- [Z]-propilimino) -3-o-tolil-tiazolidin-4-ono kristalinės formos

Apibrėžties punktai: 15, brėžiniai: 0.

(57) 1. Junginio (R)-5-[3-chlor-4-(2,3-dihidroksi-propoksi)-benz[Z]iliden]-2-([Z]-propilimino)-3-o-tolil-tiazolidin-4-ono kristalinė forma, turinti nuo 0 iki 0,5 ekvivalentų H_2O kiekvienam ekvivalentui (R)-5-[3-chlor-4-(2,3-dihidroksi-propoksi)-benz[Z] iliden]-2-([Z]-propilimino)-3-o-tolil-tiazolidin-4-ono, b e s i s k i r i a n t i ,tuo, kad turi miltelių Rentgeno spindulių difrakcijos diagramoje smailes ties šiais refrakcijos kampais 2θ: 7,0°, 11,2°, ir 12,6°, kur miltelių Rentgeno spindulių difrakcijos diagrama yra gauta panaudojant Cu Kα1 radiaciją (λ = 1,5406 Å) ir kur 2θ reikšmių tikslumas yra intervale +/- 0,1-0,2°.

2. Kristalinė forma pagal 1 punktą, b e s i s k i r i a n t i tuo, kad turi miltelių Rentgeno spindulių difrakcijos diagramoje smailes ties šiais refrakcijos kampais 2θ: 7,0°, 11,2°, 12,6°, 16,6°, 18,8°, 21,3°, 23,6° ir 26,0°, kur miltelių Rentgeno spindulių difrakcijos diagrama yra gauta panaudojant Cu Kα1 radiaciją (λ = 1,5406 Å) ir kur 2θ reikšmių tikslumas yra intervale +/- 0,1-0,2°.

3. Kristalinė forma pagal 1 arba 2 punktą, kuri turi lydymosi tašką 113±5 °C, kaip nustatyta diferencine skenuojamąja kalorimetrija, naudojant kaitinimo greitį 10 °C min^{-1}.

4. Kristalinė forma pagal bet kurį iš 1-3 punktų, gauta:

i) ištirpinus amorfinį (R)-5-[3-chloro-4-(2,3-dihidroksi-propoksi)-benz[Z]iliden]-2-([Z]-propilimino)-3-o-tolil-tiazolidin-4-oną (251,1 g) acetonitrile (1,25 l) kaitinant;

ii) subalansavus vidinę temperatūrą ties 58 °C maišant mentele prie 350 aps/min.;

iii) pridėjus dejonizuoto vandens (1,0 l) dalimis po 250 ml (minimali vidinė temperatūra = 45 °C), maišant gaunamas skaidrus tirpalas;

iv) leidžiant vidinei temperatūrai pasiekti 55 °C ir pridedant vieną papildomą dalį vandens (250 ml), maišant gaunamas skaidrus tirpalas;

v) leidžiant tirpalo temperatūrai nusistovėti ties 59,5-60 °C;

vi) atšaldant tirpalą iki 12 °C per maždaug 2 valandas(šaldymo greitis = 0,4 °C/min); ir

vii) maišant suspensiją prie 12 °C 18 valandų.

5. Kristalinė forma pagal bet kurį iš 1-4 punktų, turinti 0,5 ekvivalento H_2O kiekvienam ekvivalentui (R)-5-[3-chlor-4-(2,3-dihidroksi-propoksi)-benz[Z]iliden]-2-([Z]-propilimino)-3-o-tolil-tiazolidin-4-ono.

6. Junginio (R)-5-[3-chlor-4-(2,3-dihidroksi-propoksi)-benz[Z]yliden]-2-([Z]-propilimino)-3-o-tolil-tiazolidin-4-ono kristalinė forma, turinti nuo 0 iki 0,5 ekvivalento H_2O kiekvienam ekvivalentui (R)-5-[3-chlor-4-(2,3-dihidroksi-propoksi)-benz[Z] iliden]-2-([Z]-propilimino)-3-o-tolil-tiazolidin-4-ono, b e s i s k i r i a n t i tuo, kad turi miltelių Rentgeno spindulių difrakcijos diagramoje smailes ties šiais refrakcijos kampais 2θ: 10,5°, 22,2° ir 23,4°, kur miltelių Rentgeno spindulių difrakcijos diagrama yra gauta panaudojant Cu Kα1 radiaciją (λ = 1,5406 Å) ir kur 2θ reikšmių tikslumas yra intervale +/- 0,1-0,2°.

7. Kristalinė forma pagal 6 punktą, b e s i s k i r i a n t i tuo, kad turi miltelių Rentgeno spindulių difrakcijos diagramoje smailes ties šiais refrakcijos kampais 2θ: 10,5°, 11,1°, 11,4°, 13,6°, 13,9°, 16,3° 20,8°, 22,2°, 23,4°, 24,1°, 25,7°, 27,7°, 27,9°, 28,7° ir 29,3°, kur miltelių Rentgeno spindulių difrakcijos diagrama yra gauta panaudojant Cu Kα1 radiaciją (λ = 1,5406 Å) ir kur 2θ reikšmių tikslumas yra intervale +/- 0,1-0,2°.

8. Kristalinė forma pagal 6 arba 7 punktą, kuri turi lydymosi tašką 133±5 °C kaip nustatyta diferencine skenuojamąja kalorimetrija, naudojant kaitinimo greitį 10°C min^{-1}.

9. Kristalinė forma pagal bet kurį iš 6-8 punktų, gauta:

i) suspenduojant 20,0 g kristalinės formos pagal bet kurį iš 1-5 punktų tret-butilmetilo eteryje (100 ml);

ii) maišant mechanine maišykle kambario temperatūroje išsiskiria labai klampi pasta, kuri transformuojasi į ryškiai geltonos spalvos lengvai takią suspensiją po 40 valandų maišymo; ir

iii) tirščių nufiltravimą ir jų džiovinimą 4 valandas vakuume kambario temperatūroje.

10. Kristalinė forma pagal bet kurį iš 6-9 punktų, kur junginys (R)-5-[3-chlor-4-(2,3-dihidroksipropoksi)-benz[Z]iliden]-2-([Z]-propilimino)-3-o-tolil-tiazolidin-4-onas yra amorfinėje formoje.

11. Farmacinė kompozicija, apimanti kristalinę formą pagal bet kurį iš 1-10 punktų ir farmaciniu požiūriu priimtiną nešiklį.

12. Kristalinė forma pagal bet kurį iš 1-10 punktų arba farmacinė kompozicija pagal 11 punktą, skirti panaudoti kaip vaistas.

13. Kristalinė forma pagal bet kurį iš 1-10 punktų arba farmacinė kompozicija pagal 11 punktą, skirti panaudoti prevencijai arba gydymui ligų arba sutrikimų, parinktų iš grupės, susidedančios iš atmetimo transplantuotų organų, tokių kaip inkstai, kepenys, širdis, plaučiai, kasa, akies ragena ir oda; transplantanto prieš šeimininką ligos, sukeltos kamieninių ląstelių transplantacijos; autoimuninių sindromų, įskaitant reumatoidinį artritą, dauginę sklerozę, uždegimines žarnyno ligas, tokias kaip Krono liga ir opinis kolitas, psoriazė, psoriazinis artritas, tiroiditas, toks kaip Hašimoto tiroiditas ir uveoretinitas; atopinės ligos, tokios kaip rinitas, konjunktyvitas ir dermatitas; astma; I tipo diabetas; poinfekcinės autoimuninės ligos, įskaitant reumatą ir poinfekcinį glomerulonefritą; solidiniai vėžiai; ir navikų metastazės.

14. Kristalinė forma pagal bet kurį iš 1-10 punktų arba farmacinė kompozicija pagal 11 punktą, skirti panaudoti prevencijai arba gydymui ligų arba sutrikimų, parinktų iš grupės, susidedančios iš atmetimo transplantuotų organų, tokių kaip inkstai, kepenys, širdis, plaučiai; transplantanto prieš šeimininką ligos, sukeltos kamieninių ląstelių transplantacijos; autoimuninių sindromų, parinktų iš reumatoidinio artrito, dauginės sklerozės, psoriazės, psoriazinio artrito, Krono ligos ir Hašimoto tiroidito; ir atopinio dermatito.

15. Kristalinė forma pagal bet kurį iš 1-10 punktų arba farmacinė kompozicija pagal 11 punktą, skirti panaudoti prevencijai arba gydymui ligų arba sutrikimų, parinktų iš dauginės sklerozės ir psoriazės.

---

(51) Int.Cl. ***C07D 307/85*** (2006.01)
C07D 405/04 (2006.01)
C07D 405/12 (2006.01)
A61K 31/343 (2006.01)
A61P 3/00 (2006.01)

(11) **2262785**

(96) 09731855.4

(96) 2009 03 30

(97) 2010 12 22

(97) 2015 01 14

(86) PCT/EP2009/002297

(86) 2009 03 30

(87) WO 2009/127321

(87) 2009 10 22

(30) 08300183, 2008 04 18, EP

(72) ROCHE, Didier, FR
MAUTINO, Gisele, FR
KOBER, Ingo, DE
CONTARD, Francis, FR
CHRISTMANN-FRANCK, Serge, FR
SENGUPTA, Saumitra, IN
SISTLA, Ramesh, IN
VENKATESHWAR RAO, Gummadi, IN

(73) Merck Patent GmbH, 64293 Darmstadt, DE

(74) Reda ŽABOLIENĖ, 7, Advokatės Redos Žabolienės kontora METIDA, Verslo centras VERTAS, Gynėjų g. 16, LT-01109 Vilnius, LT

(54) Benzofurano dariniai kaip FXR moduliatoriai

Apibrėžties punktai: 3, brėžiniai: 0.

(57) 1. Junginiai, parinkti iš grupės:

- 4-(4-brom-2-etoksikarbonil-benzofuran-5-il)-piperazin-1-karboksirūgšties tret-butilo esterio
- 4-(4-brom-2-karboksi-benzofuran-5-il)-piperazin-1-karboksirūgšties tret-butilo esterio
- 5-[4-(3-metoksi-benzensulfonil)-piperazin-1-il]-benzofuran-2-karboksirūgšties amido
- 5-[4-(4-metoksi-benzensulfonil)-piperazin-1-il]-benzofuran-2-karboksirūgšties amido
- 5-[4-(3-trifluormetil-benzil)-piperazin-1-il]-benzofuran-2-karboksirūgšties amido
- 5-[4-(3-chlor-benzil)-piperazin-1-il]-benzofuran-2-karboksirūgšties amido
- 5-[4-(3-fluor-benzoil)-piperazin-1-il]-benzofuran-2-karboksirūgšties amido
- 5-[4-(3-chlor-benzensulfonil)-piperazin-1-il]-benzofuran-2-karboksirūgšties amido
- 4-brom-5-[4-(4-metoksi-benzensulfonil)-piperazin-1-il]-benzofuran-2-karboksirūgšties amido
- 5-(4-benzensulfonil-piperazin-1-il)-benzofuran-2-karboksirūgšties
- 4-brom-5-[4-(3-fluor-benzoil)-piperazin-1-il]-benzofuran-2-karboksirūgšties
- 4-brom-5-[4-(3-chlor-benzensulfonil)-piperazin-1-il]-benzofuran-2-karboksirūgšties
- 4-brom-5-[4-(3-fluor-benzensulfonil)-piperazin-1-il]-benzofuran-2-karboksirūgšties

- 4-brom-5-[4-(pirolidin-1-karbonil)-piperazin-1-il]-benzofuran-2-karboksirūgšties
- 4-brom-5-[4-(3-chlor-benzil)-piperazin-1-il]-benzofuran-2-karboksirūgšties
- 4-(2-karboksi-benzofuran-5-ilamino)-piperidin-1-karboksirūgšties tret-butilo esterio
- 2-[4-(4-brom-2-karboksi-benzofuran-5-il)-piperazin-1-karbonil]-pirolidin-1-karboksirūgšties tret-butilo esterio
- 4-(4-chlor-2-etoksikarbonil-benzofuran-5-il)-piperazin-1-karboksirūgšties tret-butilo esterio
- 4-(2-karboksi-4-chlor-benzofuran-5-il)-piperazin-1-karboksirūgšties tret-butilo esterio
- 4-brom-5-[4-(3-trifluormetil-benzil)-piperazin-1-il]-benzofuran-2-karboksirūgšties
- 5-[4-(3-metoksi-benzensulfonil)-piperazin-1-il]-benzofuran-2-karboksirūgšties
- 4-brom-5-[4-(3-metoksi-benzensulfonil)-piperazin-1-il]-benzofuran-2-karboksirūgšties
- 4-brom-5-[4-(4-metoksi-benzensulfonil)-piperazin-1-il]-benzofuran-2-karboksirūgšties
- 4-brom-5-[4-(pirolidin-2-karbonil)-piperazin-1-il]-benzofuran-2-karboksirūgšties
- 5-[4-(adamantan-1-karbonil)-piperazin-1-il]-4-brom-benzofuran-2-karboksirūgšties
- 4-brom-5-[4-(3-chlor-benzoil)-piperazin-1-il]-benzofuran-2-karboksirūgšties
- 4-brom-5-[4-(2-fluor-benzil)-piperazin-1-il]-benzofuran-2-karboksirūgšties
- 4-brom-5-[4-(3-fluor-benzil)-piperazin-1-il]-benzofuran-2-karboksirūgšties
- 5-(4-benzoil-piperazin-1-il)-4-brom-benzofuran-2-karboksirūgšties
- 5-[4-(3,5-difluor-benzil)-piperazin-1-il]-benzofuran-2-karboksirūgšties amido
- 4-brom-5-[4-(3-trifluormetil-benziloksi)-piperidin-1-il]-benzofuran-2-karboksirūgšties
- 4-brom-5-[4-(3-chlor-benziloksi)-piperidin-1-il]-benzofuran-2-karboksirūgšties
- 4-brom-5-[4-(2-chlor-benzensulfonil)-piperazin-1-il]-benzofuran-2-karboksirūgšties
- 4-brom-5-[4-(4-chlor-benzensulfonil)-piperazin-1-il]-benzofuran-2-karboksirūgšties
- 4-brom-5-[4-(4-fluor-benzil)-piperazin-1-il]-benzofuran-2-karboksirūgšties
- 4-brom-5-[4-(2-chlor-benzil)-piperazin-1-il]-benzofuran-2-karboksirūgšties
- 4-brom-5-[4-(4-chlor-benzil)-piperazin-1-il)-benzofuran-2-karboksirūgšties
- 4-brom-5-[4-(piridin-2-iloksi)-piperidin-1-il]-benzofuran-2-karboksirūgšties
- 4-brom-5-[4-(3-trifluormetil-benzil)-piperazin-1-il]-benzofuran-2-karboksirūgšties amido
- 5-[4-(3-trifluormetoksi-benzil)-piperazin-1-il]-benzofuran-2-karboksirūgšties amido
- 4-brom-5-[4-(3-trifluormetoksi-benzil)-piperazin-1-il]-benzofuran-2-karboksirūgšties amido
- 4-brom-5-[4-(3-ciano-benzensulfonil)-piperazin-1-il]-benzofuran-2-karboksirūgšties
- 4-brom-5-(4-tret-butilkarbamoil-piperazin-1-il)-benzofuran-2-karboksirūgšties
- 4-brom-5-[4-(3-fluor-benzensulfonil)-piperazin-1-il]-benzofuran-2-karboksirūgšties amido
- 4-brom-5-[4-(3,5-dichlor-benzoil)-piperazin-1-il]-benzofuran-2-karboksirūgšties amido
- 4-brom-5-[4-(3,5-difluor-benzil)-piperazin-1-il]-benzofuran-2-karboksirūgšties amido
- 4-brom-5-(4-piridin-3-ilmetil-piperazin-1-il)-benzofuran-2-karboksirūgšties
- 4-brom-5-(4-piridin-4-ilmetil-piperazin-1-il)-benzofuran-2-karboksirūgšties
- 4-brom-5-[4-(3-trifluormetoksi-benzil)-piperazin-1-il]-benzofuran-2-karboksirūgšties
- 4-brom-5-[4-(3-fenoksi-benzil)-piperazin-1-il]-benzofuran-2-karboksirūgšties
- 4-brom-5-[4-(3,5-dimetoksi-benzil)-piperazin-1-il]-benzofuran-2-karboksirūgšties
- 5-[4-(3-alil-2-hidroksi-benzil)-piperazin-1-il]-4-brom-benzofuran-2-karboksirūgšties
- 5-(4-benzensulfonil-piperazin-1-il)-4-brom-benzofuran-2-karboksirūgšties
- 4-brom-5-(4-tret-butilkarbamoil-piperidin-1-il)-benzofuran-2-karboksirūgšties
- 4-chlor-5-[4-(2-chlor-benzil)-piperazin-1-il]-benzofuran-2-karboksirūgšties
- 4-chlor-5-[4-(3-chlor-benzil)-piperazin-1-il]-benzofuran-2-karboksirūgšties
- 4-chlor-5-[4-(4-chlor-benzil)-piperazin-1-il]-benzofuran-2-karboksirūgšties
- 4-chlor-5-[4-(2-fluor-benzil)-piperazin-1-il]-benzofuran-2-karboksirūgšties
- 4-chlor-5-[4-(3-fluor-benzil)-piperazin-1-il]-benzofuran-2-karboksirūgšties
- 4-chlor-5-[4-(4-fluor-benzil)-piperazin-1-il]-benzofuran-2-karboksirūgšties
- 4-Chlor-5-[4-(3-trifluormetil-benzil)-piperazin-1-il]-benzofuran-2-karboksirūgšties
- 4-chlor-5-[4-(3-trifluormetoksi-benzil)-piperazin-1-il]-benzofuran-2-karboksirūgšties
- 5-[4-(3-karboksi-benzil)-piperazin-1-il]-4-chlor-benzofuran-2-karboksirūgšties
- 4-chlor-5-(4-piridin-3-ilmetil-piperazin-1-il)-benzofuran-2-karboksirūgšties
- 4-chlor-5-[4-(2-chlor-benzensulfonil)-piperazin-1-il]-benzofuran-2-karboksirūgšties
- 4-chlor-5-[4-(3-chlor-benzensulfonil)-piperazin-1-il]-benzofuran-2-karboksirūgšties
- 4-chlor-5-[4-(4-chlor-benzensulfonil)-piperazin-1-il]-benzofuran-2-karboksirūgšties
- 4-chlor-5-[4-(4-metoksi-benzensulfonil)-piperazin-1-il]-benzofuran-2-karboksirūgšties
- 4-chlor-5-[4-(3-metoksi-benzensulfonil)-piperazin-1-il]-benzofuran-2-karboksirūgšties
- 4-chlor-5-[4-(3-fluor-benzoil)-piperazin-1-il]-benzofuran-2-karboksirūgšties

- 4-chlor-5-[4-(3,5-dichlor-benzoil)-piperazin-1-il]-benzofuran-2-karboksirūgšties
- 4-chlor-5-[4-(3-fluor-benzensulfonil)-piperazin-1-il]-benzofuran-2-karboksirūgšties
- 4-chlor-5-[4-(3-ciano-benzensulfonil)-piperazin-1-il]-benzofuran-2-karboksirūgšties
- 4-brom-5-[4-(2-chlor-benzensulfonil)-piperazin-1-il]-benzofuran-2-karboksirūgšties amido
- 4-brom-5-[4-(3-fluor-benzensulfonil)-piperazin-1-il]-benzofuran-2-karboksirūgšties etoksi-amido
- 4-brom-5-[4-(3-trifluormetil-benzoil)-piperazin-1-il]-benzofuran-2-karboksirūgšties
- 4-brom-5-[4-(3-trifluormetoksi-benzoil)-piperazin-1-il]-benzofuran-2-karboksirūgšties
- 4-brom-5-[4-(3-metoksi-benzoil)-piperazin-1-il]-benzofuran-2-karboksirūgšties
- 4-brom-5-[4-(2,5-dichlor-benzoil)-piperazin-1-il]-benzofuran-2-karboksirūgšties
- 4-brom-5-[4-(3,5-dichlor-benzoil)-piperazin-1-il]-benzofuran-2-karboksirūgšties
- 4-brom-5-[4-(2-metil-1H-benzoimidazol-4-karbonil)-piperazin-1-il]-benzofuran-2-karboksirūgšties
- 4-brom-5-[4-(5-trifluormetil-piridin-2-iloksi)-piperidin-1-il]-benzofuran-2-karboksirūgšties
- 4-brom-5-[1-(3-chlor-benzil)-piperidin-4-ilamino]-benzofuran-2-karboksirūgšties
- 4-chlor-5-[4-(3-chlor-benzoil)-piperazin-1-il]-benzofuran-2-karboksirūgšties
- 4-chlor-5-[4-(2,5-dichlor-benzoil)-piperazin-1-il]-benzofuran-2-karboksirūgšties
- 4-chlor-5-[4-(3-metoksi-benzoil)-piperazin-1-il]-benzofuran-2-karboksirūgšties
- 4-chlor-5-[4-(3-trifluormetil-benzoil)-piperazin-1-il]-benzofuran-2-karboksirūgšties
- 4-chlor-5-[4-(3-trifluormetoksi-benzoil)-piperazin-1-il]-benzofuran-2-karboksirūgšties
- 4-chlor-5-[4-(2-metil-1H-benzoimidazol-4-karbonil)-piperazin-1-il]-benzofuran-2-karboksirūgšties
- 5-[4-(1H-benzoimidazol-5-karbonil)-piperazin-1-il]-4-chlor-benzofuran-2-karboksirūgšties
- 4-chlor-5-[4-(2,5-dichlor-benzil)-piperazin-1-il]-benzofuran-2-karboksirūgšties
- 4-chlor-5-[4-(3,5-dimetoksi-benzil)-piperazin-1-il]-benzofuran-2-karboksirūgšties
- 4-chlor-5-[4-(3-chlor-fenilmetansulfonil)-piperazin-1-il]-benzofuran-2-karboksirūgšties
- 5-[4-(2-chlor-benzensulfonil)-piperazin-1-il]-4-metil-benzofuran-2-karboksirūgšties
- 5-[4-(3-fluor-benzensulfonil)-piperazin-1-il]-4-metil-benzofuran-2-karboksirūgšties
- 4-(2-karboksi-4-metil-benzofuran-5-il)-piperazin-1-karboksirūgšties tret-butilo esterio
- 4-(2-karboksi-4-chlor-benzofuran-5-il)-[1,4] diazepan-1-karboksirūgšties tret-butilo esterio
- 4-(4-brom-2-karboksi-benzofuran-5-il)-[1,4] diazepan-1-karboksirūgšties tret-butilo esterio
- 4-brom-5-[4-(2-chlor-benzensulfonil)-[1,4]diazepan-1-il]-benzofuran-2-karboksirūgšties
- 4-chlor-5-[4-(2-chlor-benzensulfonil)-[1,4]diazepan-1-il]-benzofuran-2-karboksirūgšties
- 4-chlor-5-[4-(5-trifluormetil-piridin-2-iloksi)-piperidin-1-il]-benzofuran-2-karboksirūgšties
- 4-brom-5-[1-(3-chlor-benzensulfonil)-piperidin-4-ilamino]-benzofuran-2-karboksirūgšties
- {4-brom-5-[4-(2-chlor-benzensulfonil)-piperazin-1-il]-benzofuran-2-il}-morfolin-4-il-metanono
- 4-brom-5-[4-(2-chlor-benzensulfonil)-piperazin-1-il]-benzofuran-2-karboksirūgšties (2-metoksi-etil)-amido
- 4-brom-5-[4-(2,5-dichlor-benzensulfonil)-piperazin-1-il]-benzofuran-2-karboksirūgšties
- 4-brom-5-[4-(2,5-dichlor-benzil)-piperazin-1-il]-benzofuran-2-karboksirūgšties
- 5-[4-(1H-benzoimidazol-5-karbonil)-piperazin-1-il]-4-brom-benzofuran-2-karboksirūgšties
- 4-brom-5-[4-(2,6-dichlor-benzoil)-piperazin-1-il]-benzofuran-2-karboksirūgšties
- 5-[4-(2,6-dichlor-benzoil)-piperazin-1-il]-4-metil-benzofuran-2-karboksirūgšties
- 5-[4-(2,5-dichlor-benzoil)-piperazin-1-il]-4-metil-benzofuran-2-karboksirūgšties
- 5-[4-(3,5-dichlor-benzoil)-piperazin-1-il]-4-metil-benzofuran-2-karboksirūgšties
- 4-metil-5-[4-(3-trifluormetoksi-benzoil)-piperazin-1-il]-benzofuran-2-karboksirūgšties
- 5-[4-(2-chlor-benzil)-piperazin-1-il]-4-metil-benzofuran-2-karboksirūgšties
- 5-[4-(3-chlor-benzil)-piperazin-1-il]-4-metil-benzofuran-2-karboksirūgšties
- 5-[4-(2,5-dichlor-benzil)-piperazin-1-il]-4-metil-benzofuran-2-karboksirūgšties
- 5-[4-(3-fluor-benzil)-piperazin-1-il]-4-metil-benzofuran-2-karboksirūgšties
- 4-metil-5-[4-(3-trifluormetil-benzil)-piperazin-1-il]-benzofuran-2-karboksirūgšties
- 4-metil-5-[4-(3-trifluormetoksi-benzil)-piperazin-1-il]-benzofuran-2-karboksirūgšties
- 5-[4-(3-chlor-benzensulfonil)-piperazin-1-il]-4-metil-benzofuran-2-karboksirūgšties
- 5-[4-(2,5-dichlor-benzensulfonil)-piperazin-1-il]-4-metil-benzofuran-2-karboksirūgšties
- 5-[4-(3-chlor-fenilmetansulfonil)-piperazin-1-il]-4-metil-benzofuran-2-karboksirūgšties
- 4-brom-5-[4-(2-chlor-6-fluor-benzil)-piperazin-1-il]-benzofuran-2-karboksirūgšties
- 4-chlor-5-[4-(2-chlor-6-fluor-benzil)-piperazin-1-il]-benzofuran-2-karboksirūgšties
- 4-brom-5-[4-(3-chlor-fenilmetanesulfonil)-piperazin-1-il]-benzofuran-2-karboksirūgšties
- 4-chlor-5-[1-(3-chlor-benzensulfonil)-piperidin-4-ilamino]-benzofuran-2-karboksirūgšties
- 4-brom-5-(3,4-dihidro-1H-izoquinolin-2-il)-benzofuran-2-karboksirūgšties
- 4-brom-5-[4-(3-chlor-fenoksi)-piperidin-1-il]-benzofuran-2-karboksirūgšties
- 4-brom-5-[4-(4-trifluormetil-pirimidin-2-iloksi)-piperidin-1-il]-benzofuran-2-karboksirūgšties

- 4-brom-5-[4-(2-fluor-benzensulfonil)-piperazin-1-il]-benzofuran-2-karboksirūgšties
- 5-[4-(2-fluor-benzensulfonil)-piperazin-1-il]-4-metil-benzofuran-2-karboksirūgšties
- 4-brom-5-[4-(2,6-dichlor-benzensulfonil)-piperazin-1-il]-benzofuran-2-karboksirūgšties
- 5-[4-(2,6-dichlor-benzensulfonil)-piperazin-1-il]-4-metil-benzofuran-2-karboksirūgšties
- 4-chlor-5-[4-(2,6-dichlor-benzensulfonil)-piperazin-1-il]-benzofuran-2-karboksirūgšties
- 4-brom-5-[4-(2,3-dichlor-benzensulfonil)-piperazin-1-il]-benzofuran-2-karboksirūgšties
- 5-[4-(2,3-dichlor-benzensulfonil)-piperazin-1-il]-4-metil-benzofuran-2-karboksirūgšties
- 4-chlor-5-[4-(2,3-dichlor-benzensulfonil)-piperazin-1-il]-benzofuran-2-karboksirūgšties
- 4-chlor-5-[4-(2,5-dichlor-benzensulfonil)-piperazin-1-il]-benzofuran-2-karboksirūgšties
- 4-brom-5-[4-(2,3-dichlor-benzoil)-piperazin-1-il]-benzofuran-2-karboksirūgšties
- 4-metil-5-[4-(3-trifluormetil-benzoil)-piperazin-1-il]-benzofuran-2-karboksirūgšties
- 4-metil-5-[4-(2-metil-1H-benzoimidazol-4-karbonil)-piperazin-1-il]-benzofuran-2-karboksirūgšties
- 5-[4-(2-fluor-benzil)-piperazin-1-il]-4-metil-benzofuran-2-karboksirūgšties
- 5-[4-(2-chlor-6-fluor-benzil)-piperazin-1-il]-4-metil-benzofuran-2-karboksirūgšties
- 5-[4-(2,6-dichlor-benzil)-piperazin-1-il]-4-metil-benzofuran-2-karboksirūgšties
- 4-brom-5-[4-(3,5-dichlor-benzil)-piperazin-1-il]-benzofuran-2-karboksirūgšties
- 5-[4-(3,5-dichlor-benzil)-piperazin-1-il]-4-metil-benzofuran-2-karboksirūgšties
- 4-chlor-5-[4-(3,5-dichlor-benzil)-piperazin-1-il]-benzofuran-2-karboksirūgšties
- 5-[4-(3-alil-2-hidroksi-benzil)-piperazin-1-il]-4-metil-benzofuran-2-karboksirūgšties
- 5-[4-(2,3-dimetoksi-benzil)-piperazin-1-il]-4-metil-benzofuran-2-karboksirūgšties
- 4-brom-5-[4-(5-chlor-tiofen-2-ilmetil)-piperazin-1-il]-benzofuran-2-karboksirūgšties
- 4-metil-5-[4-(5-trifluormetil-piridin-2-iloksi)-piperidin-1-il]-benzofuran-2-karboksirūgšties
- 4-(2-karboksi-4-ciano-benzofuran-5-il)-piperazin-1-karboksirūgšties tret-butilo esterio
- 4-brom-5-[4-(4-chlor-fenoksi)-piperidin-1-il]-benzofuran-2-karboksirūgšties
- 4-brom-5-[4-(3-etoksi-benzil)-piperazin-1-il]-benzofuran-2-karboksirūgšties
- 4-brom-5-[4-(2-chlor-benzensulfonil)-piperazin-1-il]-benzofuran-2-karboksirūgšties benzilamido
- 5-[4-(3,5-dichlor-2-hidroksi-benzensulfonil)-piperazin-1-il]-4-metil-benzofuran-2-karboksirūgšties
- 5-(4-benzo[1,3]dioksol-4-ilmetil-piperazin-1-il)-4-brom-benzofuran-2-karboksirūgšties
- 4-brom-5-[4-(2,6-dichlor-benzil)-piperazin-1-il]-benzofuran-2-karboksirūgšties
- 4-brom-5-[4-(2,4-dichlor-benzil)-piperazin-1-il]-benzofuran-2-karboksirūgšties
- 5-[4-(2-aliloksi-benzil)-piperazin-1-il]-4-brom-benzofuran-2-karboksirūgšties
- 4-brom-5-[4-(3-trifluormetil-fenoksi)-piperidin-1-il]-benzofuran-2-karboksirūgšties
- 4-brom-5-[4-(4-trifluormetil-fenoksi)-piperidin-1-il]-benzofuran-2-karboksirūgšties
- 4-brom-5-{4-[ciklopropankarbonil-(2,4-dichlor-fenil)-amino]-piperidin-1-il}-benzofuran-2-karboksirūgšties
- 4-brom-5-{4-[(4-chlor-benzil)-ciklopropankarbonil-amino]-piperidin-1-il}-benzofuran-2-karboksirūgšties
- 5-{4-[3-(2,6-dichlor-fenil)-5-izopropil-izoksazole-4-karbonil]-piperazin-1-il)-4-metil-benzofuran-2-karboksirūgšties
- 4-brom-5-[4-(2-trifluormetil-benzil)-piperazin-1-il]-benzofuran-2-karboksirūgšties
- 5-[4-(3-aliloksi-benzil)-piperazin-1-il]-4-brom-benzofuran-2-karboksirūgšties
- 5-[4-(3-alil-2-metoksi-benzil)-piperazin-1-il]-4-metil-benzofuran-2-karboksirūgšties
- 4-brom-5-[4-(3-tret-butil-2-hidroksi-benzil)-piperazin-1-il]-benzofuran-2-karboksirūgšties
- 4-metil-5-(4-naftalen-1-ilmetil-piperazin-1-il)-benzofuran-2-karboksirūgšties
- 4-brom-5-[4-(2-hidroksi-naftalen-1-ilmetil)-piperazin-1-il]-benzofuran-2-karboksirūgšties
- 4-brom-5-[4-(2-trifluormetil-benzensulfonil)-piperazin-1-il]-benzofuran-2-karboksirūgšties
- 4-brom-5-[4-(3-trifluormetil-benzensulfonil)-piperazin-1-il]-benzofuran-2-karboksirūgšties
- 4-brom-5-[4-(2,6-dichlor-benzensulfonil)-[1,4] diazepan-1-il]-benzofuran-2-karboksirūgšties
- {4-brom-5-[4-(2,6-dichlor-benzensulfonil)-[1,4] diazepan-1-il]-benzofuran-2-il}-morfolin-4-il-metanono
- {4-brom-5-[4-(2,6-dichlor-benzensulfonil)-[1,4] diazepan-1-il]-benzofuran-2-il}-piperidin-1-il-metanono
- {5-[4-(3,5-dichlor-2-hidroksi-benzensulfonil)-piperazin-1-il]-4-metil-benzofuran-2-il}-morfolin-4-il-metanono
- {4-brom-5-[4-(2-fluor-benzensulfonil)-piperazin-1-il]-benzofuran-2-il}-morfolin-4-il-metanono
- {4-brom-5-[4-(2-chlor-benzensulfonil)-piperazin-1-il]-benzofuran-2-il}-piperidin-1-il-metanono
- {4-brom-5-[4-(2,6-dichlor-benzensulfonil)-piperazin-1-il]-benzofuran-2-il}-piperidin-1-il-metanono
- {4-brom-5-[4-(2,6-dichlor-benzensulfonil)-piperazin-1-il]-benzofuran-2-il}-morfolin-4-il-metanono
- 4-brom-5-[4-(2,6-dichlor-benzoil)-[1,4]diazepan-1-il]-benzofuran-2-karboksirūgšties
- 5-[4-(3-alil-2-hidroksi-benzil)-[1,4]diazepan-1-il]-4-brom-benzofuran-2-karboksirūgšties
- 5-[4-(3,5-dichlor-2-hidroksi-benzil)-piperazin-1-il]-4-metil-benzofuran-2-karboksirūgšties
- 4-metil-5-[4-(2,3,6-trichlor-benzil)-piperazin-1-il]-benzofuran-2-karboksirūgšties

- 5-[4-(2,3-dichlor-benzil)-piperazin-1-il]-4-metil-benzofuran-2-karboksirūgšties
- 4-brom-5-{4-[4-brom-5-(4-fluor-2-metoksi-fenil)-3-metil-pirazol-1-il]-piperidin-1-il}-benzofuran-2-karboksirūgšties
- 4-brom-5-{4-[5-(4-fluor-2-metoksi-fenil)-3-metil-pirazol-1-il]-piperidin-1-il}-benzofuran-2-karboksirūgšties
- 4-brom-5-(4-{[(4-chlor-benzil)-ciklopropilmetil-amino]-metil}-piperidin-1-il)-benzofuran-2-karboksirūgšties
- {4-brom-5-[4-(2,6-dichlor-benzoil)-[1,4]diazepan-1-il]-benzofuran-2-il}-morfolin-4-il-metanono
- 4-chlor-5-[4-(2,6-dichlor-benzoil)-piperazin-1-il]-benzofuran-2-karboksirūgšties
- 4-chlor-5-[1-(2,6-dichlor-benzensulfonil)-piperidin-4-ilamino]-benzofuran-2-karboksirūgšties
- {4-chlor-5-[4-(2,3-dichlor-benzensulfonil)-piperazin-1-il]-benzofuran-2-il}-morfolin-4-il-metanono
- {4-brom-5-[4-(2,6-dichlor-benzensulfonil)-piperazin-1-il]-benzofuran-2-il}-(4-metil-piperazin-1-il)-metanono
- 4-brom-5-[4-(2,6-dichlor-benzensulfonil)-piperazin-1-il]-benzofuran-2-karboksirūgšties (2-dimetilamino-etil)-amido
- 4-chlor-5-[4-(2-hidroksi-benzil)-piperazin-1-il]-benzofuran-2-karboksirūgšties
- {5-[4-(2,6-dichlor-benzil)-piperazin-1-il]-4-metil-benzofuran-2-il}-morfolin-4-il-metanono
- 4-chlor-5-[4-(2,6-dichlor-benzensulfonil)-[1,4] diazepan-1-il]-benzofuran-2-karboksirūgšties
- 5-[4-(2,3-dichlor-benzensulfonil)-[1,4]diazepan-1-il]-4-metil-benzofuran-2-karboksirūgšties
- {5-[4-(2,3-dichlor-benzensulfonil)-[1,4]diazepan-1-il]-4-metil-benzofuran-2-il}-morfolin-4-il-metanono
- 4-chlor-5-[4-(2,3-dichlor-benzensulfonil)-[1,4] diazepan-1-il]-benzofuran-2-karboksirūgšties
- {4-chlor-5-[4-(2,3-dichlor-benzensulfonil)-[1,4] diazepan-1-il]-benzofuran-2-il}-morfolin-4-il-metanono
- 4-chlor-5-[4-(2,5-dichlor-benzensulfonil)-[1,4] diazepan-1-il]-benzofuran-2-karboksirūgšties
- {4-chlor-5-[4-(2,5-dichlor-benzensulfonil)-[1,4] diazepan-1-il]-benzofuran-2-il}-morfolin-4-il-metanono
- 5-[4-(2,5-dichlor-benzensulfonil)-[1,4]diazepan-1-il]-4-metil-benzofuran-2-karboksirūgšties
- {5-[4-(2,5-dichlor-benzensulfonil)-[1,4]diazepan-1-il]-4-metil-benzofuran-2-il}-morfolin-4-il-metanono
- {4-chlor-5-[4-(2,6-dichlor-benzensulfonil)-[1,4] diazepan-1-il]-benzofuran-2-il}-morfolin-4-il-metanono
- 4-chlor-5-[4-(2-chlor-6-hidroksi-benzil)-piperazin-1-il]-benzofuran-2-karboksirūgšties
- 4-chlor-5-[4-(2-chlor-6-metoksi-benzil)-piperazin-1-il]-benzofuran-2-karboksirūgšties
- 4-chlor-5-[4-(3-etoksi-2-hidroksi-benzil)-piperazin-1-il]-benzofuran-2-karboksirūgšties
- 4-chlor-5-[4-(2-chlor-3-trifluormetil-benzil)-piperazin-1-il]-benzofuran-2-karboksirūgšties
- 5-{4-[3-(2,6-dichlor-fenil)-5-izopropil-izoksazol-4-ilmetil]-piperazin-1-il]-4-metil-benzofuran-2-karboksirūgšties
- 5-[4-(2,6-dichlor-benzil)-piperazin-1-il]-4-metil-benzofuran-2-karboksirūgšties amido
- 5-[4-(2,6-dichlor-benzil)-[1,4]diazepan-1-il]-4-metil-benzofuran-2-karboksirūgšties
- {5-[4-(2,6-dichlor-benzil)-[1,4]diazepan-1-il]-4-metil-benzofuran-2-il}-(4-metil-piperazin-1-il)-metanono
- {4-brom-5-[4-(2,6-dichlor-benzoil)-[1,4]diazepan-1-il]-benzofuran-2-il}-piperidin-1-il-metanono
- 4-brom-5-[1-(2,6-dichlor-benzoil)-piperidin-4-ilamino]-benzofuran-2-karboksirūgšties
- 4-brom-5-[1-(2,3-dichlor-benzoil)-piperidin-4-ilamino]-benzofuran-2-karboksirūgšties
- 4-chlor-5-[4-(2,3-dihidro-indol-1-il)-piperidin-1-il]-benzofuran-2-karboksirūgšties
- 4-[2-(1H-tetrazol-5-il)-benzofuran-5-il]-piperazin-1-karboksirūgšties terbutil ester
- 5-(4-benzhidril-piperazin-1-il)-4-metil-benzofuran-2-karboksirūgšties
- 4-brom-5-[4-(2,6-dichlor-benzensulfonilamino)-piperidin-1-il]-benzofuran-2-karboksirūgšties
- 4-chlor-5-[4-(2-metil-5-tiofen-2-il-2H-pirazol-3-ilmetil)-piperazin-1-il]-benzofuran-2-karboksirūgšties
- 5-[(1S,4S)-5-(2,6-dichlor-benzensulfonil)-2,5-diaza-biciklo[2.2.1]hept-2-il]-4-metil-benzofuran-2-karboksirūgšties
- 5-[4-(2,4-dichlor-fenilkarbamoil)-piperidin-1-il]-4-metil-benzofuran-2-karboksirūgšties

ir jų stereoizomerinių formų, stereoizomerinių formų mišinių arba farmaciniu požiūriu priimtinų druskų.

2. Farmacinė kompozicija, apimanti junginį pagal 1 punktą priemaišoje su vienu arba daugiau farmaciniu požiūriu priimtinų nešiklių.

3. Junginys pagal 1 punktą, skirtas panaudoti ligų arba sutrikimų, parinktų iš hipercholesterolemijos, hiperlipoproteinemijos, hipertrigliceridemijos, dislipidemijos, lipodistrofijos, cholestazės/fibrozės, cholesterolio sukeltos tulžies akmenų ligos, skrandžio-žarnyno ligos arba būsenos, hiperglicemijos, cukrinio diabeto, 2 tipo diabeto, atsparumo insulinui, metabolinio nelankstumo, nefropatijos, kepenų ligų, aterosklerozės, vėžio, uždegiminių susirgimų, nutukimo, osteoporozės, odos senėjimo, plaukų augimo reguliacijos ir pigmentacijos sutrikimų, Parkinsono ligos ir/arba Alzheimerio ligos gydymui.

---

(51) Int.Cl. ***C07D 401/06*** (2006.01)
A61K 31/435 (2006.01)
A61P 3/00 (2006.01)
(11) **2635563**

(96) 11785232.7
(96) 2011 11 04
(97) 2013 09 11
(97) 2015 01 14
(86) PCT/US2011/059331
(86) 2011 11 04
(87) WO 2012/061708
(87) 2012 05 10
(30) 201161484995 P, 2011 05 11, US
PCT/US2010/055586, 2010 11 05, WO
(72) ECKHARDT, Matthias, DE
MARTIN, Hans-Juergen, DE
SCHUEHLE, Martin, DE
SICK, Sandra, DE
YANG, Bing-Shiou, US
(73) Boehringer Ingelheim International GmbH, 55216 Ingelheim am Rhein, DE
(74) Stanislava TELEIŠIENĖ, 31, UAB „Brainera“, Savanorių pr. 217, LT-02300 Vilnius, LT
(54) (4a-R,9a-S)-1-(1H-benzoimidazol-5-karbonil)-2,3,4,4a,9,9a-heksahidro-1H-indeno [2,1-b]piridin-6-karbonitrilo hidrochlorido kristalinės formos druskos ir jų panaudojimas kaip HSD 1 inhibitorių

Apibrėžties punktai: 16, brėžiniai: 0.

(57) 1. Junginys, pavaizduotas tokia struktūrine formule

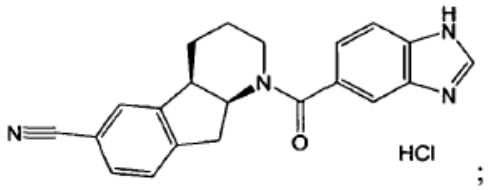

;

kur bent 50 masės % junginio yra kristalinis.

2. Junginys pagal 1 punktą, kur bent 50 masės % junginio yra vienos kristalinės formos.

3. Junginys pagal 1 arba 2 punktą, kur bent 99 masės % junginio yra vienos kristalinės formos.

4. Junginys pagal 2 arba 3 punktą, kur viena kristalinė forma yra charakterizuojama bent trimis miltelių Rentgeno spinduliuotės difrakcijos smailėmis ties 2θ kampais, parinktais iš 12,5°, 12,9°, 14,8°, 20,0°, 22,2° ir 26,1°; arba 12,5°, 14,8°, 22,2° ir 26,1°.

5. Junginys pagal 2 arba 3 punktą, kur viena kristalinė forma yra charakterizuojama bent keturiomis miltelių Rentgeno spinduliuotės difrakcijos smailėmis ties 2θ kampais, parinktais iš 12,5°, 12,9°, 14,8°, 20,0°, 22,2° ir 26,1°; arba bent penkiomis miltelių Rentgeno spinduliuotės difrakcijos smailėmis ties 2θ kampais, parinktais iš 12,5°, 12,9°, 14,8°, 20,0°, 22,2° ir 26,1°.

6. Junginys pagal 2 arba 3 punktą, kur viena kristalinė forma yra charakterizuojama bent keturiomis miltelių Rentgeno spinduliuotės difrakcijos smailėmis ties 2θ kampais 12,5°, 12,9°, 14,8°, 20,0°, 22,2° ir 26,1°; arba 12,5°, 14,8°, 22,2° ir 26,1°

7. Junginys pagal 2 arba 3 punktą, kur viena kristalinė forma yra charakterizuojama bent keturiomis miltelių Rentgeno spinduliuotės difrakcijos smailėmis ties 2θ kampais

13,7°, 17,6°, 21,3°, 21,9°, 23,3°, 25,6° ir 26,5°; arba

13,7°, 17,6°, 19,7°, 21,3°, 21,9°, 23,3°, 25,6° ir 26,5°; arba

13,7°, 17,6°, 19,7°, 20,9°, 21,3°, 21,9°, 23,3°, 25,6° ir 26,5°; arba

13,7°, 17,6°, 19,3°, 19,7°, 20,9°, 21,3°, 21,9°, 23,3°, 25,6° ir 26,5°; arba

13,3°, 13,7°, 17,6°, 19,3°, 19,7°, 20,9°, 21,3°, 21,9°, 23,3°, 25,6° ir 26,5°; arba

13,3°, 13,7°, 15,7°, 17,6°, 19,3°, 19,7°, 20,9°, 21,3°, 21,9°, 23,3°, 25,6° ir 26,5°.

8. Junginys pagal 2 arba 3 punktą, kur viena kristalinė forma yra charakterizuojama

bent septyniomis miltelių Rentgeno spinduliuotės difrakcijos smailėmis ties 2θ kampais, parinktais iš 13,3°, 13,7°, 15,7°, 17,6°, 19,7°, 20,9°, 21,3°, 21,9°, 23,3°, 25,6° ir 26,5°; arba

bent aštuoniomis miltelių Rentgeno spinduliuotės difrakcijos smailėmis ties 2θ kampais, parinktais iš 13,3°, 13,7°, 15,7°, 17,6°, 19,3°, 19,7°, 20,9°, 21,3°, 21,9°, 23,3°, 25,6° ir 26,5°; arba

bent devyniomis miltelių Rentgeno spinduliuotės difrakcijos smailėmis ties 2θ kampais, parinktais iš 13,3°, 13,7°, 15,7°, 17,6°, 19,3°, 19,7°, 20,9°, 21,3°, 21,9°, 23,3°, 25,6° ir 26,5°; arba

bent dešimčia miltelių Rentgeno spinduliuotės difrakcijos smailių ties 2θ kampais, parinktais iš 13,3°, 13,7°, 15,7°, 17,6°, 19,3°, 19,7°, 20,9°, 21,3°, 21,9°, 23,3°, 25,6° ir 26,5°; arba

bent vienuolika miltelių Rentgeno spinduliuotės difrakcijos smailių ties 2θ kampais, parinktais iš 13,3°, 13,7°, 15,7°, 17,6°, 19,3°, 19,7°, 20,9°, 21,3°, 21,9°, 23,3°, 25,6° ir 26,5°.

9. Farmacinė kompozicija, apimanti junginį pagal bet kurį iš 1-8 punktų ir farmaciniu požiūriu priimtiną nešiklį arba skiediklį.

10. Junginys arba farmacinė kompozicija pagal bet kurį ankstesnį punktą, skirtas panaudoti gydymui arba prevencijai ligų arba būklių, kurios gali būti įtakotos fermento 11β-hidroksisteroido dehidrogenazės (HSD) 1 inhibavimu.

11. Junginys pagal 10 punktą, kur liga arba būklė, kuri gali būti įtakota 11β-hidroksisteroido dehidrogenazės (HSD) 1 fermento inhibavimu, yra metabolinis sutrikimas.

12. Junginio, pavaizduoto sekančia struktūrine formule, kristalinės formos I gavimo būdas:

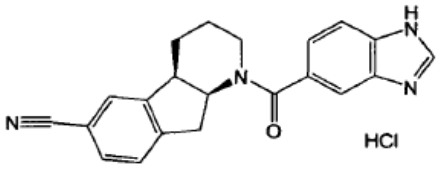

;

kur kristalinė forma I yra charakterizuojama bent keturiomis miltelių Rentgeno spinduliuotės difrakcijos smailėmis ties 2θ kampais, parinktais iš 12,5°, 12,9°, 14,8°, 20,0°, 22,2° ir 26,1°; arba 12,5°, 14,8°, 22,2° ir 26,1°;

kur būdas apima:

laisvos junginio bazės ištirpinimą etanolyje temperatūroje žemiau 30 °C;

ištirpintos laisvos bazės protonizavimą druskos rūgštimi; ir

sudarymą sąlygų kristalinei formai I susidaryti šaldant ištirpintą protonizuotą laisvą bazę (pvz. temperatūroje žemiau 30 °C).

13. Junginio, pavaizduoto sekančia struktūrine formule, kristalinės formos II gavimo būdas:

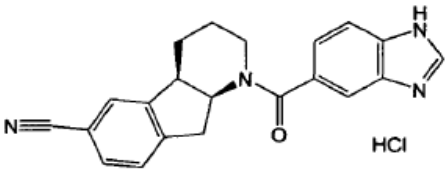

;

kur kristalinė forma II yra charakterizuojama bent septyniomis miltelių Rentgeno spinduliuotės difrakcijos smailėmis ties 2θ kampais, parinktais iš 13,3°, 13,7°, 15,7°, 17,6°, 19,3°, 19,7°, 20,9°, 21,3°, 21,9°, 23,3°, 25,6° ir 26,5°;

kur būdas apima:

kontaktavimą junginio su etanoliu, kad susidarytų suspensija ir

suspensijos maišymą laiko periodą, pakankamą susidaryti kristalinei formai II.

14. Junginio, pavaizduoto sekančia struktūrine formule, kristalinės formos II gavimo būdas:

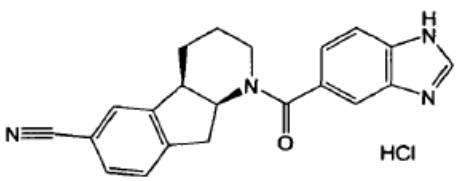

;

kur kristalinė forma II yra charakterizuojama bent septyniomis miltelių Rentgeno spinduliuotės difrakcijos smailėmis ties 2θ kampais, parinktais iš 13,3°, 13,7°, 15,7°, 17,6°, 19,3°, 19,7°, 20,9°, 21,3°, 21,9°, 23,3°, 25,6° ir 26,5°;

kur būdas apima:

junginio ištirpinimą etilo acetate aukščiau 40 °C temperatūroje;

sudarymą sąlygų kristalinei formai II susidaryti šaldant ištirpintą junginį (pvz. temperatūroje žemiau 15 °C).

15. Junginio, pavaizduoto sekančia struktūrine formule, kristalinės formos II gavimo būdas:

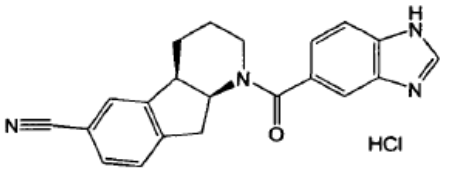

;

kur kristalinė forma II yra charakterizuojama bent septyniomis miltelių Rentgeno spinduliuotės difrakcijos smailėmis ties 2θ kampais, parinktais iš 13,3°, 13,7°, 15,7°, 17,6°, 19,3°, 19,7°, 20,9°, 21,3°, 21,9°, 23,3°, 25,6° ir 26,5°;

kur būdas apima:

junginio laisvos bazės ištirpinimą izopropanolyje temperatūroje virš 40 °C;

ištirpintos laisvos bazės protonizavimą druskos rūgštimi; ir

sudarymą sąlygų kristalinei formai II susidaryti šaldant ištirpintą junginį (pvz. temperatūroje žemiau 15 °C).

16. Junginio, pavaizduoto sekančia struktūrine formule, kristalinės formos II gavimo būdas:

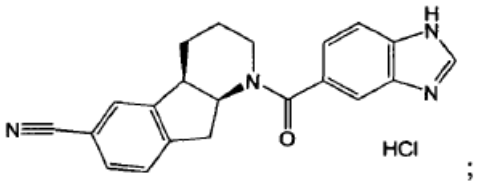

;

kur kristalinė forma II yra charakterizuojama bent septyniomis miltelių Rentgeno spinduliuotės difrakcijos smailėmis ties 2θ kampais, parinktais iš 13,3°, 13,7°, 15,7°, 17,6°, 19,3°, 19,7°, 20,9°, 21,3°, 21,9°, 23,3°, 25,6° ir 26,5°;

kur būdas apima:

junginio laisvos bazės ištirpinimą etanolyje temperatūroje virš 40 °C;

ištirpintos laisvos bazės protonizavimą druskos rūgštimi ir ištirpintos protonizuotos laisvos bazės palaikymą temperatūroje aukščiau 40 °C bent dvi valandas; ir

sudarymą sąlygų kristalinei formai II susidaryti šaldant ištirpintą junginį (pvz. temperatūroje žemiau 15 °C).

(51) Int.Cl. ***C07D 401/12*** (2006.01)
C07D 401/14 (2006.01)
C07D 407/14 (2006.01)
C07D 413/14 (2006.01)
C07D 471/04 (2006.01)
C07D 491/048 (2006.01)
A61K 31/437 (2006.01)
A61K 31/4439 (2006.01)
A61K 31/444 (2006.01)
A61K 31/497 (2006.01)
A61K 31/506 (2006.01)
A61P 9/00 (2006.01)
A61P 25/28 (2006.01)
A61P 29/00 (2006.01)
A61P 37/00 (2006.01)

(11) **2454250**
(96) 10733116.7
(96) 2010 07 12
(97) 2012 05 23
(97) 2015 01 14
(86) PCT/US2010/041739
(86) 2010 07 12
(87) WO 2011/008709
(87) 2011 01 20
(30) 289263 P, 2009 12 22, US
225076 P, 2009 07 13, US
225079 P, 2009 07 13, US
(72) CORKEY, Britton, US
GRAUPE, Michael, US
KOCH, Keith, US
MELVIN, Lawrence S., US
NOTTE, Gregory, US
(73) Gilead Sciences, Inc., Foster City, CA 94404, US
(74) Jurga PETNIŪNAITĖ, 51, AAA Law, J.Jasinskio g. 16A, LT-03163 Vilnius, LT

(54) Apoptozės signalų reguliuojantys kinazės inhibitoriai

Apibrėžties punktai: 17, brėžiniai: 0.

(57) 1. Junginys, kurio formulė (I)

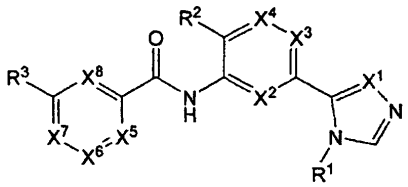

(I)

kur:

R^1 yra 1-10 anglies atomų alkilas, 3-8 anglies atomų cikloalkilas, iki 10 anglies atomų alkenilas, iki 10 anglies atomų alkinilas, arilas, heteroarilas arba heterociklilas, kurie visi yra pasirinktinai pakeisti 1, 2 arba 3 pakaitais, parinktais iš halogeno, okso, 1-6 anglies atomų alkilo, 3-8 anglies atomų cikloalkilo, heterociklilo, fenilo, fenoksi, halogeno, -CN, -O-R^6, -C(O)-R^6, -OC(O)-R^6-C(O)-O-R^6, -N(R^6)-C(O)-O-R^7, -N(R^6)-C(O)-R^7, -N(R^6)-C(O)-N(R^6)(R^7), ir -C(O)-N(R^6)(R^7), kur alkilas, cikloalkilas, heterociklilas, fenilas ir fenoksi yra pasirinktinai pakeisti 1, 2 arba 3 pakaitais, parinktais iš 1-6 anglies atomų alkilo, 3-8 anglies atomų cikloalkilo, 1-6 anglies atomų alkoksi, hidroksilo ir halogeno;

numatant, kad R^1 yra ne metilas, jeigu R^3 yra morfolinilas arba furilas; kur R^6 ir R^7 yra nepriklausomai parinkti iš grupės, susidedančios iš vandenilio, 1-6 anglies atomų alkilo arba 3-8 anglies atomų cikloalkilo; arba R^6 ir R^7 kartu su azotu, prie kurio jie yra prijungti, sudaro heterociklą;

R^2 yra vandenilis, halogenas, ciano, alkoksi grupė arba alkilas, pasirinktinai pakeisti halogenu;

R^3 yra arilas, heteroarilas arba heterociklilas, kurie visi yra pasirinktinai pakeisti 1, 2 arba 3 pakaitais, parinktais iš 1-6 anglies atomų alkilo, 1-6 anglies atomų alkoksi, 3-8 anglies atomų cikloalkilo, cikloalkilalkilo, arilo, arilalkilo, heteroarilo, heteroarilalkilo, heterociklilo, heterociklilalkilo, halogeno, halogenalkoksi, okso, -CN, -O-R^6, -OC(O)-R^6, -O-C(O)-N(R^6)(R^7), -S-R^6, -N(R^6)(R^7), -S(=O)-R^6, -S(=O)$_2$$R^6$, -S(=O)$_2$-N($R^6$)($R^7$), -S(=O)$_2$-O-$R^6$, -N($R^6$)-C(O)-$R^7$,- N($R^6$)-C(O)-O-$R^7$, -N($R^6$)-C(O)-N($R^6$)($R^7$), -C(O)-$R^6$, -C(O)-O-$R^6$, -C(O)-N($R^6$)($R^7$), ir -N($R^6$)-S(=O)$_2$-$R^7$, kur alkilas, alkoksi, cikloalkilas, arilas, heteroarilas arba heterociklilas yra dar pasirinktinai pakeisti vienu arba daugiau pakaitų, parinktų iš halogeno, hidroksilo, okso, -CN, ir -O-R^6;

su išlyga, kad heteroariloarba heterociklilo fragmentas turi bent vieną žiedo azoto atomą;

X^1, X^2, X^3, X^4, X^5, X^6, X^7 ir X^8 yra nepriklausomai C(R^4) arba N, kuriuose kiekvienas R^4 yra nepriklausomai vandenilis, hidroksilas, halogenas, 1-6 anglies atomų alkilas, 1-6 anglies atomų alkoksi arba 3-8 anglies atomų cikloalkilas, kur alkilas arba cikloalkilas yra dar nepriklausomai pakeisti vienu arba daugiau pakaitų, parinktų iš halogeno, hidroksilo, okso, -CF_3, -O-CF_3, -N(R^6)(R^7), -C(O)-R^6, -C(O)-O-R^7, -C(O)-N(R^6)(R^7), -CN, -O-R^6; arba

X^5 ir X^6 arba X^6 ir X^7 yra sujungti, kad būtų gautas sulietas cikloalkilas, sulietas arilas arba sulietas heteroarilas, visi iš kurių yra pasirinktinai pakeisti 1-6 anglies atomų alkilu, hidroksilu arba halogenu; ir

su išlyga, kad bent vienas iš X^2, X^3, ir X^4 yra C(R^4);

bent du iš X^5, X^6, X^7, ir X^8 yra C(R^4); ir

bent vienas iš X^2, X^3, X^4, X^5, X^6, X^7 ir X^8 yra N.

2. Junginys pagal 1 punktą, kur X^1 yra N.

3. Junginys pagal 2 punktą, kur (i) X^2 ir X^5 yra N, (ii) X^2 yra C(R^4) ir X^5 yra N, arba (iii) X^2 yra N ir X^5 yra C(R^4).

4. Junginys pagal 3 punktą, kur X^3, X^4, X^6, X^7, ir X^8 yra C(R^4).

5. Junginys pagal 4 punktą, kur R^1 yra pasirinktinai pakeistas alkilas, pasirinktinai pakeistas cikloalkilas arba pasirinktinai pakeistas heterociklilas.

6. Junginys pagal 5 punktą, kur alkilas, cikloalkilas ir heterociklilas yra pasirinktinai pakeisti 1, 2, arba 3 pakaitais, parinktais iš hidroksilo, halogeno arba cikloalkilo.

7. Junginys pagal 6 punktą, kur R^3 yra pasirinktinai pakeistas arilas, pasirinktinai pakeistas heteroarilas arba pasirinktinai pakeistas heterociklilas, kur heteroarilo arba heterociklilo fragmentai turi 1, 2 arba 3 žiedo azoto atomus.

8. Junginys pagal 7 punktą, kur R^3 yra parinktas iš

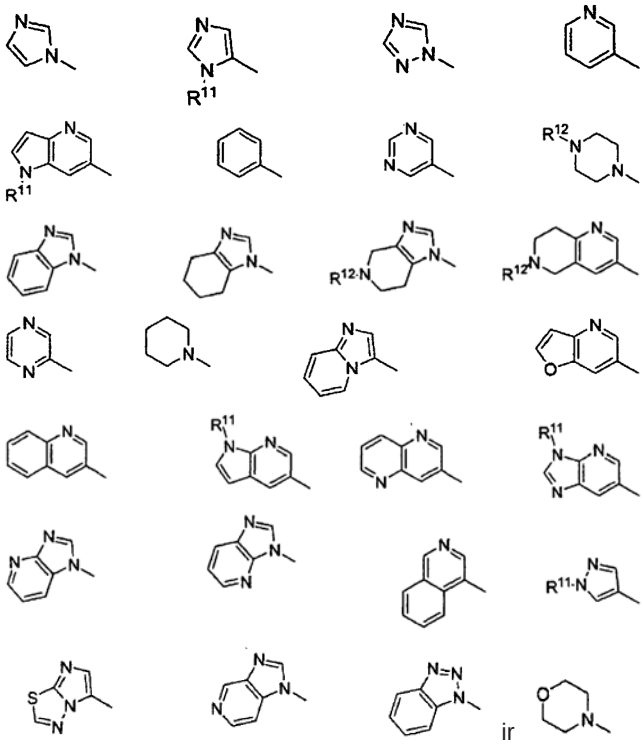

ir

kur:

R^{11} yra vandenilis, alkilas arba cikloalkilas, kur alkilas ir cikloalkilas yra pasirinktinai pakeisti hidroksilu arba halogenu;

R^{12} yra vandenilis, alkilas, cikloalkilas, $-S(=O)-R^6$ arba $-S(=O)_2R^6$, kur alkilas ir cikloalkilas yra pasirinktinai pakeisti hidroksilu arba halogenu; ir

kur R^3 arilo, heteroarilo ir heterociklilo fragmentai yra pasirinktinai pakeisti alkilu, cikloalkilu, halogenu, ciano grupe, $-OR^6$, kur alkilas ir cikloalkilas yra pasirinktinai pakeisti hidroksilu arba halogenu.

9. Junginys pagal 8 punktą, kur R^2 yra vandenilis arba halogenas.

10. Junginys pagal 9 punktą, parinktas iš:

6-ciklopropil-N-(6-(4-ciklopropil-4H-1,2,4-triazol-3-il) piridin-2-il)-3,4'-bipiridin-2'-karboksamido;

N-(6-(4-ciklopropil-4H-1,2,4-triazol-3-il)piridin-2-il)-4-(4,5-dimetil-1H-imidazol-1-il)pikolinamido;

N-(6-(4-ciklopropil-4H-1,2,4-triazol-3-il)piridin-2-il)-6-(2-hidroksipropan-2-il)-3,4'-bipiridin-2'-karboksamido.

6'-ciklopropil-N-(6-(4-ciklopropil-4H-1,2,4-triazol-3-il) piridin-2-il)-2,3'-bipiridin-6-karboksamido;

N-(6-(4-ciklopropil-4H-1,2,4-triazol-3-il)piridin-2-il)-4-(5-metil-4-(trifluormetil)-4,5,6,7-tetrahidro-1H-imidazo[4,5-c]piridin-1-il)pikolinamido;

6-ciklopropil-N-(6-(4-((2R)-3-hidroksibutan-2-il)-4H-1,2,4-triazol-3-il)piridin-2-il)-3,4'-bipiridin-2'-karboksamido;

6-ciklopropil-N-(6-(4-((2S,3R)-3-hidroksibutan-2-il)-4H-1,2,4-triazol-3-il)piridin-2-il)-3,4'-bipiridin-2'-karboksamido;

6-ciklopropil-N-(6-(4-((2S,3S)-3-hidroksibutan-2-il)-4H-1,2,4-triazol-3-il)piridin-2-il)-3,4'-bipiridin-2'-karboksamido;

6-ciklopropil-N-(6-(4-(1-(pyrrolidin-1-il)propan-2-il)-4H-1,2,4-triazol-3-il)piridin-2-il)-3,4'-bipiridin-2'-karboksamido;

N-(6-(4-ciklopropil-4H-1,2,4-triazol-3-il)piridin-2-il)-4-(6-ciklopropilpiridin-3-il)-7,8-dimetilchinolin-2-karboksamido;

4-((4-ciklopropil-1H-imidazol-1-il)-N-(6-(4-ciklopropil-4H-1,2,4-triazol-3-il)piridin-2-il)chinolin-2-karboksamido;

N-(6-(4-ciklopropil-4H-1,2,4-triazol-3-il)piridin-2-il)-4-(6-ciklopropilpiridin-3-il)chinolin-2-karboksamido;

4-((4-ciklopropil-2-metil-1H-imidazol-1-il)-N-(6-(4-ciklopropil-4H-1,2,4-triazol-3-il)piridin-2-il) pikolinamido;

N-(6-(4-ciklopropil-4H-1,2,4-triazol-3-il)piridin-2-il)-4-(4,5,6,7-tetrahidro-1H-benzo[d]imidazol-1-il) pikolinamido;

N-(6-(4-ciklopropil-4H-1,2,4-triazol-3-il)piridin-2-il)-4-(4-(trifluormetil)-1H-imidazol-1-il)pikolinamido;

N-(6-(4-ciklopropil4H-1,2,4-triazol-3-il)piridin-2-il)-4-(4-(trifluormetil)-4,5,6,7-tetrahidro-1H-imidazo[4,5-c] piridin-1-il)pikolinamido;

N-(6-(4-ciklopropil-4H-1,2,4-triazol-3-il)piridin-2-il)-4-(4-(perfluoretil)-1H-imidazol-1-il)pikolinamido;

4-((3-ciklopropil-1H-1,2,4-triazol-1-il)-N-(6-(4-ciklopropil-4H-1,2,4-triazol-3-il)piridin-2-il) pikolinamido;

N-(6-(4-ciklopropil-4H-1,2,4-triazol-3-il)piridin-2-il)-4-(4-(2,2,2-trifluor-1-hidroksietil)-1H-imidazol-1-il) pikolinamido;

6-ciklopropil-N-(6-(4-ciklopropil-4H-1,2,4-triazol-3-il) piridin-2-il)-5'-metil-3,4'-bipiridin-2'-karboksamido;

6-ciklopropil-N-(2-(4-ciklopropil-4H-1,2,4-triazol-3-il) piridin-4-il)-3,4'-bipiridin-2'-karboksamido;

N-(2-(4-ciklopropil-4H-1,2,4-triazol-3-il)piridin-4-il)-4-(chinolin-3-il)pikolinamido;

N-(6-(4-ciklopropil-4H-1,2,4-triazol-3-il)piridin-2-il)-4-(4-metil-1H-imidazol-1-il)pikolinamido;

N-(6-(4-ciklopropil-4H-1,2,4-triazol-3-il)piridin-2-il)-4-(4-izopropil-1H-imidazol-1-il)pikolinamido;

4-((4-ciklopropil-1H-imidazol-1-il)-N-(6-(4-ciklopropil-4H-1,2,4-triazol-3-il)piridin-2-il)pikolinamido;

N-(6-(4-ciklopropil-4H-1,2,4-triazol-3-il)piridin-2-il)-4-(3-hidroksipiperidin-1-il)pikolinamido;

6-ciklopropil-N-(6-(4-izopropil-4H-1,2,4-triazol-3-il) piridin-2-il)-3,4'-bipiridin-2'-karboksamido;

N-(6-(4-ciklopropil-4H-1,2,4-triazol-3-il)piridin-2-il)-4-(4-etil-3-oksopiperazin-1-il)pikolinamido;

(R)-6-ciklopropil-N-(6-(4-(1,1,1-trifluorpropan-2-il)-4H-1,2,4-triazol-3-il)piridin-2-il)-3,4'-bipiridin-2'-karboksamido;

N-(6-(4-ciklopropil-4H-1,2,4-triazol-3-il)piridin-2-il)-4-(4-(N-metilsulfamoil)fenil)pikolinamido;

N-(6-(4-ciklopropil-4H-1,2,4-triazol-3-il)piridin-2-il)-4-(chinolin-3-il)pikolinamido;

N-(6-(4-ciklopropil-4H-1,2,4-triazol-3-il)piridin-2-il)-4-(4-fenil-1H-imidazol-1-il)pikolinamido;

N-(6-(4-ciklopropil-4H-1,2,4-triazol-3-il)piridin-2-il)-4-(4-(metilsulfonil)fenil)pikolinamido

N-(6-(4-ciklopropil-4H-1,2,4-triazol-3-il)piridin-2-il)-3,4'-bipiridin-2'-karboksamido;

6-ciklopropil-N-(3-(4-fenil-4H-1,2,4-triazol-3-il)fenil)-3,4'-bipiridin-2'-karboksamido;

6-ciklopropil-N-(3-(4-(piridin-2-il)-4H-1,2,4-triazol-3-il)fenil)-3,4,-bipiridin-2'-karboksamido;

6-ciklopropil-N-(3-(4-(piridin-3-il)-4H-1,2,4-triazo]-3-il)fenil)-3,4'-bipiridin-2'-karboksamido;

6-ciklopropil-N-(3-(4-(piridin-4-il)-4H-1,2,4-triazol-3-il)fenil)-3,4'-bipiridin-2'-karboksamido;

6-ciklopropil-N-(3-(4-(pirimidin-5-il)-4H-1,2,4-triazol-3-il)fenil)-3,4'-bipiridin-2'-karboksamido;

N-(3-(4-(but-2-inil)-4H-1,2,4-triazol-3-il)fenil)-6-ciklopropil-3,41-bipiridin-2'-karboksamido;

6-ciklopropil-N-(3-(4-(1-(piridin-3-iloxy)propan-2-il)-4H-1,2,4-triazol-3-il)fenil)-3,4'-bipiridin-2'-karboksamido;

6-ciklopropil-N-(3-(4-(1-(2,2,2-trifluoretoksi)propan-2-il)-4H-1,2,4-triazol-3-il)fenil)-3,4'-bipiridin-2'-karboksamido;

4-((4-ciklopropil-1H-imidazol-1-il)-N-(3-(4-fenil-4H-1,2,4-triazol-3-il)fenil)pikolinamido;

4-((4-ciklopropil-1H-imidazol-1-il)-N-(3-(4-(piridin-2-il)-4H-1,2,4-triazol-3-il)fenil)pikolinamido;

4-((4-ciklopropil-1H-imidazol-1-il)-N-(3-(4-(pyrydin-3-il)-4H-1,2,4-triazol-3-il)fenil)pikolinamido;

4-((4-ciklopropil-1H-imidazol-1-il)-N-(3-(4-(piridin-4-il)-4H-1,2,4-triazol-3-il)fenil)pikolinamido;

4-((4-ciklopropil-1H-imidazol-1-il)-N-(3-(4-(pirimidin-5-il)-4H-1,2,4-triazol-3-il)fenil)pikolinamido;

N-(3-(4-(but-2-inil)-4H-1,2,4-triazol-3-il)fenil)-4-(4-ciklopropil-1H-imidazol-1-il)pikolinamido;

4-((4-ciklopropil-1H-imidazol-1-il)-N-(3-(4-(1-(piridin-3-iloksi)propan-2-il)-4H-1,2,4-triazol-3-il)fenil) pikolinamido ir

4-((4-ciklopropil-1H-imidazol-1-il)-N-(3-(4-(l-(2,2,2-trifluoretoksi)propan-2-il)-4H-1,2,4-triazol-3-il)fenil) pikolinamido.

11. Junginys pagal 9 punktą, parinktas iš:

6-ciklopropil-N-(3-(4-ciklopropil-4H-1,2,4-triazol-3-il) fenil)-3,4'-bipiridin-2'-karboksamido;

4-((4-ciklopropil-1H-imidazol-1-il)-N-(3-(4-ciklopropil-4H-1,2,4-triazol-3-il)fenil)pikolinamido;

N-(3-(4-ciklopropil-4H-1,2,4-triazol-3-il)fenil)-4-(2-ciklopropilpirimidin-5-il)pikolinamido;

N-(3-(4-ciklopropil-4H-1,2,4-triazol-3-il)fenil)-6-(2,2,2-trifluoretil)-3,4'-bipiridin-2'-karboksamido;

4-((imidazo[1,2-a]piridin-3-il)-N-(3-(4-metil-4H-1,2,4-triazol-3-il)fenil)-pikolinamido;

4-((2-aminopirimidin-5-il)-N-(3-(4-ciklopropil-4H-1,2,4-triazol-3-il)fenil)pikolinamido;

N-(3-(4-ciklopropil-4H-1,2,4-triazol-3-il)fenil)-4-fenilpikolinamido;

N-(3-(4-(tetrahidro-2H-piran-4-il)-4H-1,2,4-triazol-3-il)fenil)-3,4'-bipiridin-2'-karboksamido;

N-(3-(4-ciklopropil-4H-1,2,4-triazol-3-il)fenil)-3,4'-bipiridin-2'-karboksamido;

N-(3-(4-ciklopropil-4H-1,2,4-triazol-3-il)fenil)-4-(1H-imidazol-1-il)pikolinamido;

N-(3-(4-metil-4H-1,2,4-triazol-3-il)fenil)-4-fenilpikolinamido;

N-(3-(4-(3-amino-3-oksopropil)-4H-1,2,4-triazol-3-il) fenil)-3,4'-bipiridin-2'-karboksamido;

N-(3-(4-ciklopropil-4H-1,2,4-triazol-3-il)fenil)-4-(1H-1,2,4-triazol-1-il)pikolinamido;

N-(3-(4-metil-4H-1,2,4-triazol-3-il)fenil)-6-fenilpikolinamido;

N-(3-(4-(2-acetamidoetil)-4H-1,2,4-triazol-3-il)fenil)-3,4'-bipiridin-2'-karboksamido;

N-(3-(4-metil-4H-1,2,4-triazol-3-il)fenil)-4-(4-metilpiperazin-1-il)pikolinamido;

N-(3-(4-metil-4H-1,2,4-triazol-3-il)fenil)-2,3'-bipiridin-6-karboksamido;

N-(3-(4-metil-4H-1,2,4-triazol-3-il)fenil)-4-morfolinpikolinamido;

N-(3-(4-metil-4H-1,2,4-triazol-3-il)fenil)-6-(chinolin-6-il)pikolinamido;

(R)-N-(3-(4-(1-hidroksipropan-2-il)-4H-1,2,4-triazol-3-il)fenil)-3,41-bipiridin-2'-karboksamido;

N-(3-(4-ciklopropil-4H-1,2,4-triazol-3-il)fenil)-6-hidroksi-3,4'-bipiridin-2'-karboksamido;

(S)-N-(3-(4-(1-hidroksipropan-2-il)-4H-1,2,4-triazol-3-il)fenil)-3,4'-bipiridin-2'-karboksamido;

N-(3-(4-metil-4H-1,2,4-triazol-3-il)fenil)4-(3-oksopiperazin-1-il)pikolinamido;

N-(3-(4-metil-4H-1,2,4-triazol-3-il)fenil)-3,4'-bipiridin-2'-karboksamido;

N-(3-(4-ciklopropil-4H-1,2,4-triazol-3-il)fenil)-6-metoksi-3,4'-bipiridin-2'-karboksamido;

4-((3-aminopirolidin-1-il)-N-(3-(4-metil-4H-1,2,4-triazol-3-il)fenil)pikolinamido;

6-amino-N-(3-(4-ciklopropil-4H-1,2,4-triazol-3-il) fenil)-3,4'-bipiridin-2'-karboksamido;

(R)-N-(3-(4-(2-hidroksipropil)-4H-1,2,4-triazol-3-il) fenil)-3,4'-bipiridin-2'-karboksamido;

5-metoksi-N-(3-(4-metil-4H-1,2,4-triazol-3-il)fenil)-3,4'-bipiridin-2'-karboksamido;

metil 2'-(3-(4-ciklopropil-4H-1,2,4-triazol-3-il) fenilkarbamoil)-3,4'-bipiridin-6-ilkarbamato;

(S)-N-(3-(4-(2-hidroksipropil)-4H-1,2,4-triazol-3-il) fenil)-3,4'-bipiridin-2'-karboksamido;

4-((1-metil-1H-imidazol-5-il)-N-(3-(4-metil-4H-1,2,4-triazol-3-il)fenil)pikolinamido;

N-(3-(4-ciklopropil-4H-1,2,4-triazol-3-il)fenil)-4-(1-metil-1H-imidazol-5-il)pikolinamido;

4-((1H-benzo[d]imidazol-1-il)-N-(3-(4-ciklopropil-4H-1,2,4-triazol-3-il)fenil)pikolinamido;

N-(3-(4-ciklopropil-4H-1,2,4-triazol-3-il)fenil)-4-(2,4-dimetoksipirimidin-5-il)pikolinamido;

N-(3-(4-((1-hidroksiciklopropil)metil)-4H-1,2,4-triazol-3-il)fenil)-3,4'-bipiridin-2'-karboksamido;

N-(3-(4-ciklopropil-4H-1,2,4-triazol-3-il)fenil)-4-(4-fenil-1H-imidazol-1-il)pikolinamido;

N-(3-(4-ciklobutil-4H-1,2,4-triazol-3-il)fenil)-3,4'-bipiridin-2'-karboksamido;

N2'-(3-(4-ciklopropil-4H-1,2,4-triazol-3-il)fenil)-3,4'-bipiridin-2',6-dikarboksamido;

(S)-N-(3-(4-(1,1,1-trifluorpropan-2-il)-4H-1,2,4-triazol-3-il)fenil)-3,4'-bipiridin-2'-karboksamido;

N-(3-(4-ciklopentil-4H-1,2,4-triazol-3-il)fenil)-3,4'-bipiridin-2'-karboksamido;

N-(3-(4-ciklopropil-4H-1,2,4-triazol-3-il)fenil)-6-(trifluormetil)-3,4'-bipiridin-2'-karboksamido;

N2'-(3-(4-ciklopropil-4H-1,2,4-triazol-3-il)fenil)-3,4'-bipiridin-2',5-dikarboksamido;

N-(3-(4-ciklopropil-4H-1,2,4-triazol-3-il)fenil)-4-(2-metil-1H-imidazol-1-il)pikolinamido;

N-(3-(4-ciklopropil-4H-1,2,4-triazol-3-il)fenil)-6-metil-3,4'-bipiridin-2'-karboksamido;

5-ciano-N-(3-(4-ciklopropil-4H-1,2,4-triazol-3-il)fenil)-3,4'-bipiridin-2'-karboksamido;

N-(3-(4-ciklopropil-4H-1,2,4-triazol-3-il)fenil)-4-(4-metil-1H-imidazol-1-il)pikolinamido;

2-amino-N-(3-(4-ciklopropil-4H-1,2,4-triazol-3-il) fenil)-3,4'-bipiridin-2'-karboksamido;

N-(3-(4-ciklopropil-4H-1,2,4-triazol-3-il)fenil)-4-(4,5-dimetil-1H-imidazol-1-il)pikolinamido;

N-(3-(4-((1S,2S)-2-metilciklopropil)-4H-1,2,4-triazol-3-il)fenil)-3,4'-bipiridin-2'-karboksamido;

N-(3-(4-ciklopropil-4H-1,2,4-triazol-3-il)fenil)-2-metoksi-3,4'-bipiridin-2'-karboksamido;

N-(3-(4-ciklopropil-4H-1,2,4-triazol-3-il)fenil)-4-(4-(trifluormetil)-1H-imidazol-1-il)pikolinamido;

N-(3-(4-ciklopropil-4H-1,2,4-triazol-3-il)fenil)-6-(2,2,2-trifluoretoksi)-3,4'-bipiridin-2'-karboksamido;

N-(3-(4-ciklopropil-4H-1,2,4-triazol-3-il)fenil)-4-(1-metil-1H-pirazol-4-il)pikolinamido;

N-(3-(4-ciklopropil-4H-1,2,4-triazol-3-il)fenil)-4-(2-metoksipirimidin-5-il)pikolinamido;

N-(3-(4-ciklopropil-4H-1,2,4-triazol-3-il)fenil)-4-metil-3,4'-bipiridin-2'-karboksamido;

N-(3-(4-ciklopropil-4H-1,2,4-triazol-3-il)fenil)-4-(imidazo[1,2-a]piridin-3-il)pikolinamido;

6'-metil-N-(3-(4-metil-4H-1,2,4-triazol-3-il)fenil)-3,4'-bipiridin-2'-karboksamido;

N-(3-(4-(2,2,2-trifluoretil)-4H-1,2,4-triazol-3-il)fenil)-3,4'-bipiridin-2'-karboksamido;

6-chlor-[3,2',5',4"]terpiridin-2"-karboksirūgšties [3-(4-ciklopropil-4H-[1,2,4]triazol-3-il)-fenil]amido;

N-(3-(4-ciklopropil-4H-1,2,4-triazol-3-il)fenil)-6-(pyrrolidin-1-il)-3,4'-bipiridin-2'-karboksamido;

N-(3-(4-ciklopropil-4H-1,2,4-triazol-3-il)fenil)-5-(trifluormetil)-3,4'-bipiridin-2'-karboksamido;

N-3-(4-ciklopropil-4H-1,2,4-triazol-3-il)fenil)-4-(1,2-dimetil-1H-imidazol-5-il)pikolinamido;

4-((1H-benzo[d][1,2,3]triazol-1-il)-N-(3-(4-ciklopropil-4H-1,2,4-triazol-3-il)fenil)pikolinamido;

N-(3-(4-ciklopropil-4H-1,2,4-triazol-3-il)fenil)-4-(4-sulfamoilfenil)pikolinamido;

N-(3-(4-ciklopropil-4H-1,2,4-triazol-3-il)fenil)-5-metoksi-3,4'-bipiridin-2'-karboksamido;

N-(3-(4-ciklopropil-4H-1,2,4-triazol-3-il)fenil)-6-fluor-5-metil-3,4'-bipiridin-2'-karboksamido;

N-(3-(4-ciklopropil-4H-1,2,4-triazol-3-il)fenil)-5-fluor-3,4'-bipiridin-2'-karboksamido;

N-(3-(4-ciklopropil-4H-1,2,4-triazol-3-il)fenil)-2-metil-3,4'-bipiridin-2'-karboksamido;

N-(3-(4-ciklopropil-4H-1,2,4-triazol-3-il)fenil)-4-(4,5,6,7-tetrahidro-1H-benzo[d]imidazol-1-il) pikolinamido;

N-(3-(4-ciklopropil-4H-1,2,4-triazol-3-il)fenil)-4-(4-(N-metilsulfamoil)fenil)pikolinamido;

N5-tret-butil-N2'-(3-(4-ciklopropil-4H-1,2,4-triazol-3-il)fenil)-3,4'-bipiridin-2',5-dikarboksamido;

N-(3-(4-ciklopropil-4H-1,2,4-triazol-3-il)fenil)-4-(pirazin-2-il)pikolinamido;

N-(3-(4-ciklopropil-4H-1,2,4-triazol-3-il)fenil)-4-(4-(N-isopropilsulfamoil)fenil)pikolinamido;

5-chlor-N-(3-(4-ciklopropil-4H-1,2,4-triazol-3-il)fenil)-3,4'-bipiridin-2'-karboksamido;

N-(3-(4-ciklopropil-4H-1,2,4-triazol-3-il)fenil)-4-(3-(metilsulfonil)fenil)pikolinamido;

N-(3-(4-ciklopropil-4H-1,2,4-triazol-3-il)fenil)-4-(izochinolin-4-il)pikolinamido;

N-(3-(4-ciklopropil-4H-1,2,4-triazol-3-il)fenil)-4-(2-(metilsulfonil)fenil)pikolinamido;

N-(3-(4-ciklopropil-4H-1,2,4-triazol-3-il)fenil)-4-(1,5-dimetil-1H-pirazol-4-il)pikolinamido;

6-ciklobutil-N-(3-(4-ciklopropil-4H-1,2,4-triazol-3-il) fenil)-3,4'-bipiridin-2'-karboksamido;

N-(3-(4-ciklopropil-4H-1,2,4-triazol-3-il)fenil)-6-izopropil-3,4'-bipiridin-2'-karboksamido;

N-(3-(4-ciklopropil-4H-1,2,4-triazol-3-il)fenil)-4-(4-(metilsulfonil)fenil)pikolinamido;

N-(3-(4-ciklopropil-4H-1,2,4-triazol-3-il)fenil)-6-(dimetilamino)-3,4'-bipiridin-2'-karboksamido;

N-(3-(4-ciklopropil-4H-1,2,4-triazol-3-il)fenil)-4-(1H-pirol[2,3-b]piridin-5-il)pikolinamido;

6-ciklopropoksi-N-(3-(4-ciklopropil-4H-1,2,4-triazol-3-il)fenil)-3,4'-bipiridin-2'-karboksamido;

N-(3-(4-ciklopropil-4H-1,2,4-triazol-3-il)fenil)-4-(1H-imidazo[4,5-b]piridin-1-il)pikolinamido;

N-(3-(4-ciklopropil-4H-1,2,4-triazol-3-il)fenil)-6-fluor-3,4'-bipiridin-2'-karboksamido;

N-(3-(4-ciklopropil-4H-1,2,4-triazol-3-il)fenil)-4-(4-(2-oksoimidazolidin-1-il)fenil)pikolinamido;

N-(3-(4-ciklopropil-4H-1,2,4-triazol-3-il)fenil)-4-(3H-imidazo[4,5-b]piridin-3-il)pikolinamido;

N-(3-(4-ciklopropil-4H-1,2,4-triazol-3-il)fenil)-6-izopropoksi-3,4'-bipiridin-2'-karboksamido;

N-(3-(4-ciklopropil-4H-1,2,4-triazol-3-il)fenil)-4-(1H-imidazo[4,5-c]piridin-1-il)pikolinamido;

6-ciklobutoksi-N-(3-(4-ciklopropil-4H-1,2,4-triazol-3-il)fenil)-3,4,-bipiridin-2'-karboksamido;

N-(3-(4-ciklopropil-4H-1,2,4-triazol-3-il)fenil)-4-(chinolin-3-il)pikolinamido;

N-(3-(4-ciklopropil-4H-1,2,4-triazol-3-il)fenil)-4-(4-(N-ciklopropilsulfamoil)fenil)pikolinamido;

6-ciklopentil-N-(3-(4-ciklopropil-4H-1,2,4-triazol-3-il) fenil)-3,4'-bipiridin-2'-karboksamido;

N-(3-(4-ciklopropil-4H-1,2,4-triazol-3-il)fenil)-4-(imidazo[2,1-b][1,3,4]tiadiazol-5-il)pikolinamido;

N-(3-(4-ciklopropil-4H-1,2,4-triazol-3-il)fenil)-4-(5-ciklopropilpirazin-2-il)pikolinamido;

N-(3-(4-ciklopropil-4H-1,2,4-triazol-3-il)fenil)-6-(1-metil-2-oksopirolidin-3-il)-3,4'-bipiridin-2'-karboksamido;

4-((4-chlor-1H-imidazol-1-il)-N-(3-(4-ciklopropil-4H-1,2,4-triazol-3-il)fenil)pikolinamido;

6-ciklopropil-N-(3-(4-ciklopropil-4H-1,2,4-triazol-3-il) fenil)-5-fluor-3,4'-bipiridin-2'-karboksamido;

(S)-4-(4-ciklopropil-1H-imidazol-1-il)-N-(3-(4-(3-metilbutan-2-il)-4H-1,2,4-triazol-3-il)fenil) pikolinamido;

6'-ciklopropil-N-(3-(4-ciklopropil-4H-1,2,4-triazol-3-il) fenil)-2,3'-bipiridin-6-karboksamido;

N-(3-(4-ciklopropil-4H-1,2,4-triazol-3-il)fenil)-4-(5-metil-4-(trifluormetil)-4,5,6,7-tetrahidro-1H-imidazo[4,5-c]piridin-1-il)pikolinamido;

4-((5-ciklopropil-4-metil-4H-1,2,4-triazol-3-il)-N-(3-(4-ciklopropil-4H-1,2,4-triazol-3-il)fenil)pikolinamido;

4-((3-ciklopropil-1,2,4-oksadiazol-5-il)-N-(3-(4-ciklopropil-4H-1,2,4-triazol-3-il)fenil)pikolinamido;

N-(3-(4-ciklopropil-4H-1,2,4-triazol-3-il)fenil)-4-(3-metil-1,2,4-oksadiazol-5-il)pikolinamido;

6-ciklopropil-N-(3-(4-(3-hidroksibutan-2-il)-4H-1,2,4-triazol-3-il)fenil)-3,4'-bipiridin-2'-karboksamido;

N-(3-(4-ciklopropil-4H-1,2,4-triazol-3-il)fenil)-4-(5-(1-hidroksietil)-1,3,4-oksadiazol-2-il)pikolinamido;

N-(3-(4-ciklopropil-4H-1,2,4-triazol-3-il)fenil)-4-(6-metoksichinolin-3-il)pikolinamido;

6-ciklopropil-N-(3-(4-ciklopropil-4H-1,2,4-triazol-3-il) fenil)-5'-metil-3,4'-bipiridin-2'-karboksamido;

6-ciklopropil-N-(3-(4-ciklopropil-4H-1,2,4-triazol-3-il) fenil)-6'-metil-3,4'-bipiridin-2'-karboksamido;

N-(3-(4-ciklopropil-4H-1,2,4-triazol-3-il)fenil)-4-(1-(2,2,2-trifluoretil)-1H-pirol[3,2-b]piridin-6-il) pikolinamido;

N-(3-(4-ciklopropil-4H-1,2,4-triazol-3-il)fenil)-4-(1-izopropil-1H-pirol[3,2-b]piridin-6-il)pikolinamido;

(S)-6-ciklopropil-N-(3-(4-(3,3-dimetilbutan-2-il)-4H-1,2,4-triazol-3-il)fenil)-3,4'-bipiridin-2'-karboksamido;

N-(3-(4-antr-butil-4H-1,2,4-triazol-3-il)fenil)-6-ciklopropil-3,4'-bipiridin-2'-karboksamido;

(S)-6-ciklopropil-N-(3-(4-(1-ciklopropiletil)-4H-1,2,4-triazol-3-il)fenil)-3,4'-bipiridin-2'-karboksamido;

6-ciklopropil-N-(3-(4-(pentan-3-il)-4H-1,2,4-triazol-3-il)fenil)-3,4'-bipiridin-2'-karboksamido;

(S)-6-ciklopropil-N-(3-(4-(1-metoksipropan-2-il)-4H-1,2,4-triazol-3-il)fenil)-3,4'-bipiridin-2'-karboksamido;

(S)-N-(3-(4-antr-butil-4H-1,2,4-triazol-3-il)fenil)-6-ciklopropil-3,4'-bipiridin-2'-karboksamido;

(S)-6-ciklopropil-N-(3-(4-(3-metilbutan-2-il)-4H-1,2,4-triazol-3-il)fenil)-3,4'-bipiridin-2'-karboksamido;

(R)-6-ciklopropil-N-(3-(4-(1-(2,6-dimetilfenoksi) propan-2-il)-4H-1,2,4-triazol-3-il)fenil)-3,4'-bipiridin-2'-karboksamido;

(S)-6-ciklopropil-N-(3-(4-(1,1,1-trifluorpropan-2-il)-4H-1,2,4-triazol-3-il)fenil)-3,4'-bipiridin-2'-karboksamido;

N-(3-(4-ciklobutil-4H-1,2,4-triazol-3-il)fenil)-6-ciklopropil-3,4'-bipiridin-2'-karboksamido;

(S)-6-ciklopropil-N-(3-(4-(1-feniletil)-4H-1,2,4-triazol-3-il)fenil)-3,4'-bipiridin-2'-karboksamido;

6-ciklopropil-N-(3-(4-izopropil-4H-1,2,4-triazol-3-il) fenil)-3,4'-bipiridin-2'-karboksamido;

N-(3-(4-(ciklopropilmetil)-4H-1,2,4-triazol-3-il)fenil)-3,4'-bipiridin-2'-karboksamido;

4-((4-ciklopropil-2-metil-1H-imidazol-1-il)-N-(3-(4-ciklopropil-4H-1,2,4-triazol-3-il)fenil)pikolinamido;

4-((4-ciklopropil-1H-imidazol-1-il)-N-(3-(4-izopropil-4H-1,2,4-triazol-3-il)fenil)pikolinamido;

4-((4-ciklopropil-1H-imidazol-1-il)-N-(3-(4-(ciklopropilmetil)-4H-l,2,4-triazol-3-il)fenil) pikolinamido;

4-((4-ciklopropil-1H-imidazol-1-il)-N-(3-(4-(1-feniletil)-4H-1,2,4-triazol-3-il)fenil)pikolinamido;

(R)-4-(4-ciklopropil-11H-imidazol-1-il)-N-(3-(4-(1,1,1-trifluorpropan-2-il)-4H-1,2,4-triazol-3-il)fenil) pikolinamido;

N-(3-(4-ciklopropil-4H-1,2,4-triazol-3-il)fenil)-4-(1,5-naftiridin-3-il)pikolinamido;

N-(3-(4-ciklopropil-4H-1,2,4-triazol-3-il)fenil)-4-(4-(trifluormetil)-4,5,6,7-tetrahidro-1H-imidazo[4,5-c] piridin-1-il)pikolinamido;

N-(3-(4-ciklopropil-4H-1,2,4-triazol-3-il)fenil)-4-(4-(perfluoretil)-1H-imidazol-1-il)pikolinamido;

4-((3-ciklopropil-1H-1,2,4-triazol-1-il)-N-(3-(4-ciklopropil-4H-1,2,4-triazol-3-il)fenil)pikolinamido;

4-((5-ciklopropil-1H-1,2,4-triazol-1-il)-N-(3-(4-ciklopropil-4H-1,2,4-triazol-3-il)fenil)pikolinamido;

N-(3-(4-ciklopropil-4H-1,2,4-triazol-3-il)fenil)-4-(4-(2,2,2-trifluor-1-hidroksietil)-1H-imidazol-1-il) pikolinamido;

N-(3-(4-ciklopropil-4H-1,2,4-triazol-3-il)fenil)-4-(2-etilpirimidin-5-il)pikolinamido;

N-(3-(4-ciklopropil-4H-1,2,4-triazol-3-il)fenil)-5-etil-3,4'-bipiridin-2'-karboksamido;

6-ciklopropil-N-(3-(4-ciklopropil-4H-1,2,4-triazol-3-il)-4-fluorfenil)-3,4'-bipiridin-2'-karboksamido;

N-(3-(4-ciklopropil-4H-1,2,4-triazol-3-il)-4-fluorfenil)-6-etil-3,4'-bipiridin-2'-karboksamido;

6-tert-butil-N-(3-(4-ciklopropil-4H-1,2,4-triazol-3-il) fenil)-3,4'-bipiridin-2'-karboksamido;

N-(3-(4-ciklopropil-4H-1,2,4-triazol-3-il)fenil)-4-(5,6,7,8-tetrahidro-1,6-naftiridin-3-il)pikolinamido;

6-ciklopropil-N-(3-(4-ciklopropil-4H-1,2,4-triazol-3-il)-2-fluorfenil)-3,4'-bipiridin-2'-karboksamido;

5-ciklopropil-N-(3-(4-ciklopropil-4H-1,2,4-triazol-3-il) fenil)-3,4'-bipiridin-2'-karboksamido;

N-(3-(4-ciklopropil-4H-1,2,4-triazol-3-il)-2-fluorfenil)-3,4'-bipiridin-2'-karboksamido;

N-(3-(4-ciklopropil-4H-1,2,4-triazol-3-il)fenil)-4-(4-etil-1H-imidazol-1-il)pikolinamido;

N-(3-(4-ciklopropil-4H-1,2,4-triazol-3-il)fenil)-4-(6-(2,2,2-trifluoretil)-5,6,7,8-tetrahidro-1,6-naftiridin-3-il) pikolinamido;

N-(3-(4-ciklopropil-4H-1,2,4-triazol-3-il)fenil)-4-(4-izopropil-1H-imidazol-1-il)pikolinamido;

N-(3-(4-ciklopropil-4H-1,2,4-triazol-3-il)fenil)-6-(2-hidroksipropan-2-il)-3,4'-bipiridin-2'-karboksamido;

6-ciklopropil-N-(3-(4-ciklopropil-4H-1,2,4-triazol-3-il)-5-fluorfenil)-3,4'-bipiridin-2'-karboksamido;

N-(3-(4-ciklopropil-4H-1,2,4-triazol-3-il)-5-fluorfenil)-3,4'-bipiridin-2'-karboksamido;

N-(3-(4-ciklopropil-4H-1,2,4-triazol-3-il)fenil)-4-(6-izopropil-5,6,7,8-tetrahidro-1,6-naftiridin-3-il) pikolinamido;

N-(3-(4-ciklopropil-4H-1,2,4-triazol-3-il)fenil)-4-(6-metil-5,6,7,8-tetrahidro-1,6-naftiridin-3-il) pikolinamido;

N-(3-(4-ciklopropil-4H-1,2,4-triazol-3-il)fenil)-4-(3-hidroksipiperidin-1-il)pikolinamido;

N-(3-(4-ciklopropil-4H-1,2,4-triazol-3-il)fenil)-4-(4-etil-3-oksopiperazin-1-il)pikolinamido;

N-(3-(4-isopropil-4H-1,2,4-triazol-3-il)fenil)-3,4'-bipiridin-2'-karboksamido;

N-(3-(4-ciklopropil-4H-1,2,4-triazol-3-il)fenil)-6-propil-3,4'-bipiridin-2'-karboksamido;

N-(3-(4-ciklopropil-4H-1,2,4-triazol-3-il)fenil)-6-neopentil-3,4'-bipiridin-2'-karboksamido;

N-(3-(4-ciklopropil-4H-1,2,4-triazol-3-il)fenil)-4-(1-metil-2-fenil-1H-imidazol-5-il)pikolinamido;

N-(3-(4-ciklopropil-4H-1,2,4-triazol-3-il)fenil)-4-(4-(etilsulfonil)fenil)-pikolinamido;

N-(3-(4-ciklopropil-4H-1,2,4-triazol-3-il)fenil)-4-(4-(izopropilsulfonil)fenil)pikolinamido;

N-(3-(4-ciklopropil-4H-1,2,4-triazol-3-il)fenil)-6-(etilamino)-3,4'-bipiridin-2'-karboksamido;

N-(3-(4-ciklopropil-4H-1,2,4-triazol-3-il)fenil)-6-(ciklopropilamino)-3,4'-bipiridin-2'-karboksamido;

N-(3-(4-ciklopropil-4H-1,2,4-triazol-3-il)fenil)-6'-(trifluormetil)-3,4'-bipiridin-2'-karboksamido;

N-(3-(4-ciklopropil-4H-1,2,4-triazol-3-il)fenil)-4-(chinolin-3-il)-6-(trifluormetil)pikolinamido;

N-(3-(4-ciklopropil-4H-1,2,4-triazol-3-il)fenil)-4-(1H-pirol[3,2-b]piridin-6-il)pikolinamido;

N-(3-(4-ciklopropil-4H-1,2,4-triazol-3-il)fenil)-4-(4-ciklopropilfenil)pikolinamido;

N-(3-(4-ciklopropil-4H-1,2,4-triazol-3-il)fenil)-6-(metilthio)-3,4'-bipiridin-2'-karboksamido;

N-(3-(4-ciklopropil-4H-1,2,4-triazol-3-il)fenil)-6-(isobutilthio)-3,4'-bipiridin-2'-karboksamido;

5-chloro-6-ciklopropil-N-(3-(4-ciklopropil-4H-1,2,4-triazol-3-il)fenil)-3,4'-bipiridin-2'-karboksamido;

N-(3-(4-ciklopropil-4H-1,2,4-triazol-3-il)fenil)-6-(2-metoksietilamino)-3,4'-bipiridin-2'-karboksamido;

N-(3-(4-ciklopropil-4H-1,2,4-triazol-3-il)fenil)-4-(4-(metilsulfonil)piperazin-1-il)pikolinamido;

N-(3-(4-ciklopropil-4H-1,2,4-triazol-3-il)fenil)-6-etil-5-fluor-3,4'-bipiridin-2'-karboksamido;

5-chlor-N-(3-(4-ciklopropil-4H-1,2,4-triazol-3-il)fenil)-6-etil-3,4'-bipiridin-2'-karboksamido;

N-(3-(4-ciklopropil-4H-1,2,4-triazol-3-il)fenil)-5,6-dietil-3,4'-bipiridin-2'-karboksamido;

N-(3-(4-ciklopropil-4H-1,2,4-triazol-3-il)fenil)-4-(furo[3,2-b]piridin-6-il)pikolinamido;

N-(3-(4-ciklopropil-4H-1,2,4-triazol-3-il)fenil)-4-(3-metil-3H-imidazo[4,5-b]piridin-6-il)pikolinamido;

6-ciklopropil-N-(3-(4-(2-fenilciklopropil)-4H-1,2,4-triazol-3-il)fenil)-3,4'-bipiridin-2'-karboksamido;

(S)-4-(4-ciklopropil-1H-imidazol-1-il)-N-(3-(4-(1,1,-trifluorpropan-2-il)-4H-1,2,4-triazol-3-il)fenil) pikolinamido;

N-(3-(4-ciklopropil-4H-1,2,4-triazol-3-il)fenil)-6-(ciklopropilmetil)-3,4'-bipiridin-2'-karboksamido; ir

4-((5-ciklopropil-1,3,4-tiadiazol-2-il)-N-(3-(4-ciklopropil-4H-1,2,4-triazol-3-il)fenil)pikolinamido.

12. Junginys pagal 9 punktą, parinktas iš:

N-(6-(4-ciklopropil-4H-1,2,4-triazol-3-il)piridin-2-il)-3-(chinolin-3-il)benzamido;

N-(6-(4-ciklopropil-4H-1,2,4-triazol-3-il)piridin-2-il)-5-(6-ciklopropilpiridin-3-il)-2,4-difluorbenzamido;

4-chloro-N-(6-(4-ciklopropil-4H-1,2,4-triazol-3-il)piridin-2-il)-5-(6-ciklopropilpiridin-3-il)-2-fluorbenzamido;

N-(6-(4-ciklopropil-4H-1,2,4-triazol-3-il)piridin-2-il)-3-(4-(2,2,2-trifluor-1-metoksietil)-1H-imidazol-1-il) benzamido;

3-((4-ciklopropil-1H-imidazol-1-il)-N-(6-(4-ciklopropil-4H-1,2,4-triazol-3-il)piridin-2-il)-4-metoksibenzamido;

4-chlor-3-(4-ciklopropil-1H-imidazol-1-il)-N-(6-(4-ciklopropil-4H-1,2,4-triazol-3-il)piridin-2-il) benzamido;

N-(6-(4-ciklopropil-4H-1,2,4-triazol-3-il)piridin-2-il)-5-(6-ciklopropilpiridin-3-il)-2-fluorbenzamido;

3-((4-ciklopropil-1H-imidazol-1-il)-N-(6-(4-izopropil-4H-1,2,4-triazol-3-il)piridin-2-il)benzamido;

(S)-3-(4-ciklopropil-1H-imidazol-1-il)-N-(6-(4-(1-feniletil)-4H-1,2,4-triazol-3-il)piridin-2-il)benzamido;

N-(6-(4-ciklopropil-4H-1,2,4-triazol-3-il)piridin-2-il)-3-(1,5-naftiridin-3-il)benzamido;

3-((4-ciklopropil-1H-imidazol-1-il)-N-(6-(4-ciklopropil-4H-1,2,4-triazol-3-il)piridin-2-il)benzamido;

N-(6-(4-ciklopropil-4H-1,2,4-triazol-3-il)piridin-2-il)-3-(4-izopropil-1H-imidazol-1-il)benzamido;

3-((4-ciklopropil-1H-imidazol-1-il)-N-(6-(4-ciklopropil-4H-1,2,4-triazol-3-il)piridin-2-il)-2-metilbenzamido;

5-((4-ciklopropil-1H-imidazol-1-il)-N-(6-(4-ciklopropil-4H-1,2,4-triazol-3-il)piridin-2-il)-2-metilbenzamido;

3-((4-ciklopropil-1H-imidazol-1-il)-N-(6-(4-ciklopropil-4H-1,2,4-tiazol-3-il)piridin-2-il)-4-metilbenzamido;

N-(6-(4-ciklopropil-4H-1,2,4-triazol-3-il)piridin-2-il)-3-(6-(2-hidroksipropan-2-il)piridin-3-il)benzamido;

3-((4-ciklopropil-1H-imidazol-1-il)-N-(6-(4-ciklopropil-4H-1,2,4-triazol-3-il)piridin-2-il)-5-fluorbenzamido;

N-(6-(4-ciklopropil-4H-1,2,4-triazol-3-il)piridin-2-il)-3-(4-(2,2,2-trifluor-1-hidroksietil)-1H-imidazol-1-il) benzamido;

3-((4-ciklopropil-1H-imidazol-1-il)-N-(6-(4-ciklopropil-4H-1,2,4-triazol-3-il)piridin-2-il)-5-metilbenzamido;

N-(6-(4-ciklopropil-4H-1,2,4-triazol-3-il)piridin-2-il)-3-(4,5-dimetil-1H-imidazol-1-il)benzaniide;

N-(6-(4-ciklopropil-4H-1,2,4-triazol-3-il)piridin-2-il)-3-(4,5,6,7-tetrahidro-1H-benzo[d]imidazol-1-il) benzamido;

1-((3-(6-(4-ciklopropil-4H-1,2,4-triazol-3-il) piridin-2-ilkarbamoil)fenil)-5-metil-1H-imidazol-4-karboksirūgšties;

(S)-3-(4-ciklopropil-1H-imidazol-1-il)-N-(6-(4-(1-feniletil)-4H-1,2,4-triazol-3-il)piridin-2-il)benzamido;

(S)-3-(4,5-dimetil-1H-imidazol-1-il)-N-(6-(4-(1,1,1-trifluorpropan-2-il)-4H-1,2,4-triazol-3-il)piridin-2-il) benzamido;

N-(6-(4-ciklopropil-4H-1,2,4-triazol-3-il)piridin-2-il)-3-(6-ciklopropilpiridin-3-il)benzamido;

N-(6-(4-ciklopropil-4H-1,2,4-triazol-3-il)piridin-2-il)-3-(piridin-3-il)benzamido;

N-(6-(4-ciklopropil-4H-1,2,4-triazol-3-il)piridin-2-il)-5-(6-ciklopropilpiridin-3-il)-2,4-difluorbenzamido;

4-chlor-N-(6-(4-ciklopropil-4H-1,2,4-triazol-3-il)piridin-2-il)-5-(6-ciklopropilpiridin-3-il)-2-fluorbenzamido; ir

3-((4-ciklopropil-1H-1,2,3-triazol-1-il)-N-(6-(4-ciklopropil-4H-1,2,4-triazol-3-il)piridin-2-il) benzamido.

13. Junginys pagal 1 punktą, parinktas iš:

N-(3-(4-ciklopropil-4H-1,2,4-triazol-3-il)fenil)-4-(6-ciklopropilpiridin-3-il)-7,8-dimetilchinolin-2-karboksamido;

N-(3-(4-ciklopropil-4H-1,2,4-triazol-3-il)fenil)-4-(piridin-3-il)chinolin-2-karboksamido;

N-(3-(4-metil-4H-1,2,4-triazol-3-il)fenil)-3,3'-bipiridin-5-karboksamido;

N-(3-(4-metil-4H-1,2,4-triazol-3-il)fenil)-5-fenilnikotinamido;

N-(3-(4-metil-4H-1,2,4-triazol-3-il)fenil)-2-fenilizonikotinamido;

6'-ciklopropil-N-(3-(4-ciklopropil-4H-1,2,4-triazol-3-il) fenil)-2,3'-bipiridin-6-karboksamido;

6'-ciklopropil-N-(3-(4-ciklopropil-4H-1,2,4-triazol-3-il) fenil)-2,3'-bipiridin-4-karboksamido;

5-((2,5-difluorfenil)-N-(3-(4-metil-4H-1,2,4-triazol-3-il) fenil)nikotinamido;

N-(3-(4-ciklopropil-4H-1,2,4-triazol-3-il)fenil)-6-(6-ciklopropilpiridin-3-il)pirimidin-4-karboksamido;

6'-ciklopropil-N-(6-(4-ciklopropil-4H-1,2,4-triazol-3-il) piridin-2-il)-2,3'-bipiridin-4-karboksamido; ir

2-hidroksi-N-(3-(4-metil-4H-1,2,4-triazol-3-il)fenil)-6-fenilpirimidin-4-karboksamido.

14. Junginys pagal 1 punktą, kur X^1 yra C.

15. Junginys pagal 14 punktą, parinktas iš:

N-(6-(1-ciklopropil-1H-imidazol-5-il)piridin-2-il)-4-(4,5-dimetil-1H-imidazol-1-il)pikolinamido;

N-(6-(1-ciklopropil-1H-imidazol-5-il)piridin-2-il)-6-(2-hidroksipropan-2-il)-3,4'-bipiridin-2'-karboksamido;

N-(6-(1-ciklopropil-1H-imidazol-5-il)piridin-2-il)-4-(chinolin-3-il)pikolinamido;

6-ciklopropil-N-(6-(1-ciklopropil-1H-imidazol-5-il) piridin-2-il)-3,4'-bipiridin-2'-karboksamido;

6-ciklopropil-N-(3-(1-ciklopropil-1H-imidazol-5-il) fenil)-3,4'-bipiridin-2'-karboksamido;

N-(3-(1-ciklopropil-1H-imidazol-5-il)fenil)-3,4'-bipiridin-2'-karboksamido;

4-((1H-benzo[d]imidazol-1-il)-N-(3-(1-ciklopropil-1H-imidazol-5-il)fenil)pikolinamido; ir

N-(3-(1-ciklopropil-1H-imidazol-5-il)fenil)-4-(chinolin-3-il)pikolinamido.

16. Farmacinė kompozicija, apimanti efektyvų kiekį vieno arba daugiau junginių pagal bet kurį iš 1-15 punktų ir farmaciniu požiūriu priimtiną nešiklį.

17. Junginys pagal bet kurį iš 1-15 punktų, skirtas naudoti gydymui ligos, parinktos iš grupės, susidedančios iš autoimuninių sutrikimų, uždegiminių ligų, širdies ir kraujagyslių ligų ir neurodegeneracinių ligų.

---

(51) Int.Cl. ***C07D 413/06*** (2006.01)
C07D 413/14 (2006.01)
A61K 31/445 (2006.01)
A61K 31/4245 (2006.01)
A61P 25/00 (2006.01)

(11) **2758394**

(96) 12716662.7

(96) 2012 01 05

(97) 2014 07 30

(97) 2015 02 18

(86) PCT/IN2012/000011

(86) 2012 01 05

(87) WO 2013/042135

(87) 2013 03 28

(30) CH32032011, 2011 09 19, IN

(72) NIROGI, Ramakrishna, IN
MOHAMMED, Abdul Rasheed, IN
YARLAGADDA, Suresh, IN
RAVELLA, Srinivasa Rao, IN
SHINDE, Anil Karbhari, IN
KAMBHAMPATI, Ramasastri, IN
ROAYAPALLEY, Praveen Kumar, IN
JAYARAJAN, Pradeep, IN
BHYRAPUNENI, Gopinadh, IN
PATNALA, Sriramachandra Murthy, IN
RAVULA, Jyothsna, IN
JASTI, Venkateswarlu, IN

(73) Suven Life Sciences Limited, Hyderabad 500 034, Andhra Pradesh, IN

(74) Liucija JANICKAITĖ, 29, Inpatra UAB, Šeškinės g. 59-53, LT-07162 Vilnius, LT

(54) Heteroarilo junginiai kaip 5-HT5 receptorių ligandai

Apibrėžties punktai: 9, brėžiniai: 0.

(57) 1. Bendros formulės (I) junginys:

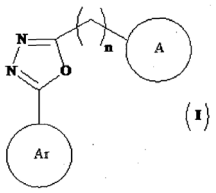

(I)

kur,



yra

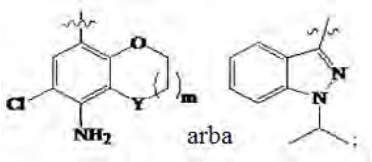

arba



yra

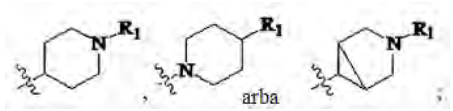



yra tvirtinimo vieta;

R_1 yra alkilas, R_3-O-R_3, arba

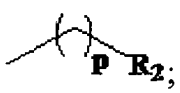

R_2 yra cikloalkilas arba heterociklilas, ir pasirinktinai pakeistas vandeniliu, alkilu arba -CO-OR_3;

R_3 yra alkilas;

„Y“ yra C arba O;

„m“ yra sveikas skaičius intervale nuo 0 iki 1; su išlyga, kai m yra 0, tada R_1 yra cikloalkilas arba heterociklilas;

„n“ yra sveikas skaičius intervale nuo 0 iki 2;

„p“ yra sveikas skaičius intervale nuo 0 iki 1; arba jų farmaciniu požiūriu priimtina druska.

2. Junginys pagal 1 punktą, kuris yra parinktas iš grupės, susidedančios iš:

6-chlor-8-[5-(1-ciklopropil-piperidin-4-il)-[1,3,4] oksadiazol-2-il]-chroman-5-ilamino hemifumarato;

6-chlor-8-[5-(1-ciklobutil piperdin-4-ilmetil)-[1,3,4] oksadiazol-2-il]-chroman-5-ilmino L(+)-tartarato druskos;

6-chlor-8-[5-(1-ciklobutil piperdin-4-ilmetil)-[1,3,4] oksadiazol-2-il]-chroman-5-ilamino;

1-izopropil-3-{5-[1-(3-metoksipropil)piperidin-4-il]-[1,3,4]oksadiazol-2-il}-1H-indazolo oksalato druskos;

3-[5-(1-ciklobutil-piperidin-4-ilmetil)-[1,3,4] oksadiazol-2-il]-1-izopropil-1H-indazole L(+)-tartarato druskos;

6-chlor-8-[5-(3-ciklobutil-3-aza biciklo[3.1.0]heks-6-il)-[1,3,4]oksadiazol-2-il]chroman-5-ilamino oksalato druskos;

4-[5-(8-amino-7-chlor-2,3-dihidrobenzo[1,4]dioksan-5-il)-[1,3,4]oksadiazol-2-il]-[1,4’]bipiperidinil-1’-karboksirūgšties etilo esterio oksalato druskos;

5-chlor-7-{5-[1-(tetrahidropiran-4-il)piperidin-4-il]-[1,3,4]oksadiazol-2-il}-2,3-dihidro, benzofuran-4-il amino oksalato druskos;

6-chlor-8-{5-[1-(2-metoksi-etil)-piperidin-4-il]-[1,3,4] oksadiazol-2-il}-chroman-5-ilamino;

6-chlor-8-{5-[1-(3-metil-butil)-piperidin-4-il]-[1,3,4] oksadiazol-2-il}-chroman-5-ilamino;

6-chlor-8-[5-(1,-ciklobutilmetil-piperidin-4-il)-[1,3,4] oksadiazol-2-il]-chroman-5-ilamino;

6-chlor-8-[5-(1-ciklopropilmetil-piperidin-4-il)-[1,3,4] oksadiazol-2-il]-chroman-5-ilamino;

6-chlor-8-[5-(1-izopropil-piperidin-4-il)-[1,3,4] oksadiazol-2-il]-chroman-5-ilamino;

6-chlor-8-{5-[1-(3-metoksi-propil)-piperidin-4-il]-[1,3,4]oksadiazol-2-il}-chroman-5-ilamino;

6-chlor-8-[5-(1-ciklobutil-piperidin-4-il)-[1,3,4] oksadiazol-2-il]-chroman-5-ilamino;

6-chlor-8-[5-(1-ciklobutilmetil-piperidin-4-il)-[1,3,4] oksadiazol-2-il]-2,3-dihidro-benzo[1,4]dioksin-5-ilamino;

6-chlor-8-[5-(1-ciklobutil-piperidin-4-il)-[1,3,4] oksadiazol-2-il]-2,3-dihidro-benzo[1,4]dioksin-5-ilamino;

6-chlor-8-[5-(1-ciklopentil-piperidin-4-il)-[1,3,4] oksadiazol-2-il]-chroman-5-ilamino;

6-chlor-8-[5-(2-piperidin-1-il-etil)-[1,3,4]oksadiazol-2-il]-chroman-5-ilamino;

4-[5-(5-amino-6-chlor-chroman-8-il)-[1,3,4] oksadiazol-2-il]-[1,4']bipiperidinil-1'-karboksirūgšties etilo esterio;

6-chlor-8-[5-(3-piperidin-1-il-propil)-[1,3,4] oksadiazol-2-il]-chroman-5-ilamino;

6-chlor-8-[5-(1-ciklopentil-piperidin-4-ilmetil)-[1,3,4] oksadiazol-2-il]-chroman-5-ilamino oksalato druskos;

6-chlor-8-[5-(3-isopropil-3-aza-biciklo[3.1.0]heks-6-il)-[1,3,4]oksadiazol-2-il]-chroman-5-ilamino oksalato druskos;

6-chlor-8-[5-(3-ciklobutilmetil-3-aza-biciklo[3.1.0] heks-6-il)-[1,3,4]oksadiazol-2-il]-chroman-5-ilamino oksalato druskos;

6-chlor-8-[5-(3-ciklopropilmetil-3-aza-biciklo[3.1.0] heks-6-il)-[1,3,4]oksadiazol-2-il]-chroman-5-ilamino;

6-chlor-8-{5-[1-(tetrahidro-piran-4-il)-piperidin-4-il]-[1,3,4]oksadiazol-2-il}-chroman-5-ilamino oksalato druskos;

6-chlor-8-{5-[1-(tetrahidro-piran-4-ilmetil)-piperidin-4-il]-[1,3,4]oksadiazol-2-il}-chroman-5-ilamino oksalato druskos;

5-chlor-7-[5-(1-ciklopropil-piperidin-4-il)-[1,3,4] oksadiazol-2-il]-2,3-dihidro-benzofuran-4-ilamino oksalato druskos;

5-chlor-7-[5-(1-ciklobutil-piperidin-4-il)-[1,3,4] oksadiazol-2-il]-2,3-dihidro-benzofuran-4-ilamino oksalato druskos;

6-chlor-8-[5-(1-ciklopropil-piperidin-4-il)-[1,3,4] oksadiazol-2-il]-2,3-dihidro-benzo[1,4]dioksin-5-ilamino oksalato druskos;

6-chlor-8-{5-[1-(tetrahidro-piran-4-il)-piperidin-4-il]-[1,3,4]oksadiazol-2-il}-2,3-dihidro-benzo[1,4] dioksin-5-ilamino oksalato druskos;

6-chlor-8-{5-[1-(3-metoksi-propil)-piperidin-4-il]-[1,3,4]oksadiazol-2-il}-2,3-dihidro-benzo[1,4] dioksin-5-ilamino oksalato druskos;

6-chlor-8-{5-[1-(tetrahidro-piran-4-ilmetil)-piperidin-4-il]-[1,3,4]oksadiazol-2-il}-2,3-dihidro-benzo[1,4] dioksin-5-ilamino oksalato druskos;

5-chlor-7-{5-[1-(tetrahidro-piran-4-ilmetil)-piperidin-4-il]-[1,3,4]oksadiazol-2-il}-2,3-dihidro-benzofuran-4-ilamino oksalato;

4-[5-(4-amino-5-chlor-2,3-dihidro-benzofuran-7-il)-[1,3,4]oksadiazol-2-il]-[1,4']bipiperidinil-1'-karboksirūgšties etilo esterio oksalato;

3-[5-(1-ciklobutilmetil-piperidin-4-il)-[1,3,4] oksadiazol-2-il]-1-izopropil-1H-indazolo;

1-izopropil-3-{5-[1-(2-metoksi-etil)-piperidin-4-il]-[1,3,4]oksadiazol-2-il}-1H-indazolo;

3-[5-(1-ciklobutil-piperidin-4-il)-[1,3,4]oksadiazol-2-il]-1-izopropil-1H-indazolo;

1-izopropil-3-[5-(1-izopropil-piperidin-4-il)-[1,3,4] oksadiazol-2-il]-1H-indazolo;

3-[5-(1-ciklopropilmetil-piperidin-4-il)-[1,3,4] oksadiazol-2-il]-1-izopropil-1H-indazolo;

1-izopropil-3-{5-[1-(3-metil-butil)-piperidin-4-il]-[1,3,4] oksadiazol-2-il}-1H-indazolo;

3-[5-(1-ciklopropil-piperidin-4-il)-[1,3,4]oksadiazol-2-il]-1-izopropil-1H-indazolo;

3-[5-(1-ciklopentil-piperidin-4-il)-[1,3,4]oksadiazol-2-il]-1-izopropil-1H-indazolo;

1-izopropil-3-{5-[3-(3-metoksi-propil)-3-aza-biciklo[3.1.0]heks-6-il]-[1,3,4]oksadiazol-2-il}-1H-indazolo oksalato druskos;

3-[5-(3-ciklobutil-3-aza-biciklo[3.1.0]heks-6-il)-[1,3,4] oksadiazol-2-il]-1-izopropil-1H-indazolo oksalato druskos;

3-[5-(3-ciklobutilmetil-3-aza-biciklo[3.1.0]heks-6-il)-[1,3,4]oksadiazol-2-il]-1-izopropil-1H-indazolo oksalato druskos;

3-[5-(3-ciklopropilmetil-3-aza-biciklo[3.1.0]heks-6-il)-[1,3,4]oksadiazol-2-il]-1-izopropil-1H-indazolo oksalato druskos;

1-izopropil-3-{5-[1-(tetrahidro-piran-4-ilmetil)-piperidin-4-il]-[1,3,4]oksadiazol-2-il}-1 H-indazolo oksalato druskos;

1-Isopropyl-3-{5-[1-(tetrahydro-pyran-4-yl)-piperidin-4-yl]-[1,3,4]oxadiazol-2-yl}-1 H-indazolo oksalato druskos;

1-izopropil-3-[5-(2-piperidin-1-il-etil)-[1,3,4] oksadiazol-2-il]-1H-indazolo oksalato druskos ir

3-[5-(1-ciklobutil piperidin-4-ilmetil)-[1,3,4] oksadiazol-2-il]-1-izopropil-1H-indazolo oksalato druskos; arba jų farmaciniu požiūriu priimtinų druskų.

3. Junginio formulės (I), kaip apibrėžta 1 punkte, gamybos būdas, kuris apima:

(a) junginio, kurio formulė (1) kopuliavimą su junginiu, kurio formulė (2)

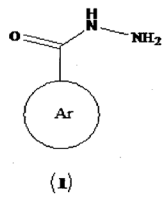

(1)

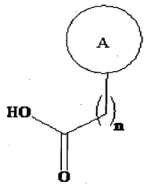

(2)

dalyvaujant dehidratoriui, kad susidarytų junginys, kurio formulė (I), kur visi pakaitai yra tokie, kaip apibrėžta 1punkte.

(b) pasirinktinai junginio, kurio formulė (I), konvertavimą į jų farmaciniu požiūriu priimtinas druskas.

4. Junginio formulės (I), kaip apibrėžta 1 punkte, gamybos būdas, kuris apima:

(a) junginio, kurio formulė (1) kopuliavimą su junginiu, kurio formulė (2)

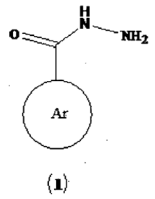

(1)

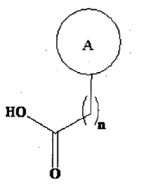

(2)

dalyvaujant tinkamam tirpikliui, kad susidarytų junginys, kurio formulė (4),

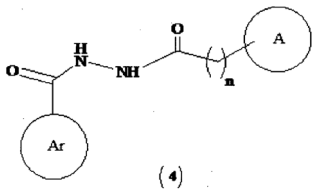

(4)

(b) junginio, kurio formulė (4) ciklizaciją, kad susidarytų formulės (I) junginys, kur visi pakaitai yra tokie, kaip apibrėžta 1 punkte,

(c) pasirinktinai (I) formulės junginio konvertavimą į jų farmaciniu požiūriu priimtinas druskas.

5. Farmacinė kompozicija, apimanti junginį pagal bet kurį iš 1-2 punktų ir farmaciniu požiūriu priimtiną užpildą.

6. Farmacinė kompozicija pagal 5 punktą, skirta klinikinių būklių, medijuojamų per 5-HT4 receptorius, tokių kaip dėmesio deficitinio hiperaktyvumo sutrikimo, Alzhaimerio ligos, pažinimo sutrikimų, silpnaprotystės arba šizofrenijos, gydymui.

7. Junginys pagal bet kurį iš 1-2 punktų, skirtas naudoti ligų, susijusių su 5-HT4 receptoriais, gydymui.

8. Junginys pagal 7 punktą, skirtas panaudoti klinikinių būklių, tokių kaip dėmesio deficitinio hiperaktyvumo sutrikimo, Alzhaimerio ligos, pažinimo sutrikimų, silpnaprotystės arba šizofrenijos, gydymui.

9. Junginys, kurio formulė (I), kaip apibrėžta 1 arba 2 punkte, skirtas 5-HT4 receptoriais pakenktos centrinės nervų sistemos arba jos sutrikimui, susijusiam 5-HT4 receptoriais, gydyti.

---

(51) Int.Cl. ***C07D 413/14*** (2006.01)
A61K 31/496 (2006.01)
A61P 25/00 (2006.01)
C07D 413/04 (2006.01)
C07D 487/08 (2006.01)

(11) **2444399**

(96) 11195016.8

(96) 2008 06 05

(97) 2012 04 25

(97) 2014 11 26

(30) 942553 P, 2007 06 07, US

(72) Clayton, Joshua, CA
Egle, Ian, CA
Empfield, James, US
Folmer, James, US
Isaac, Methvin, CA
Ma, Fupeng, US
Slassi, Abdelmalik, CA

(73) AstraZeneca AB, 151 85 Södertälje, SE

(74) Jelena GERASIMOVIČ, 52, IĮ „Liudmila Gerasimovič, Patentinis patikėtinis“, Vingrių g. 13-42, LT-01141 Vilnius, LT

(54) Oksadiazolo dariniai ir jų panaudojimas kaip metabotropinio glutamato receptoriaus -842 stipriklių

Apibrėžties punktai: 9, brėžiniai: 0.

(57) 1. Junginys, kuris yra 7-metil-5-(3-piperazin-1-ilmetil-[1,2,4]oksadiazol-5-il)-2-(4-trifluormetoksibenzil)-2,3-dihidroizoindol-1-onas arba jo farmaciniu požiūriu priimtina druska, jo hidratas arba minėto junginio, druskos arba hidrato derinys.

2. Junginys arba jo farmaciniu požiūriu priimtina druska arba hidratas arba derinys pagal 1 punktą, skirtas naudoti šizofrenijos, nerimo, generalizuoto nerimo sutrikimo arba medžiagos nebevartojimo sutrikimo gydymui gyvūnų, kuriems reikalingas toks gydymas.

3. Junginys arba jo farmaciniu požiūriu priimtina druska arba hidratas arba derinys pagal 2 punktą, kur medžiagos nebevartojimo sutrikimas yra tabako produktų nebevartojimo sutrikimas.

4. Junginys arba jo farmaciniu požiūriu priimtina druska arba hidratas arba derinys pagal 3 punktą, kur medžiaga yra nikotinas.

5. Farmacinė kompozicija, apimanti junginį arba farmaciniu požiūriu priimtiną druską arba hidratą arba derinį pagal 1 punktą ir farmaciniu požiūriu priimtiną nešiklį arba ekscipientą.

6. Farmacinė kompozicija pagal 5 punktą, skirta naudoti šizofrenijos, nerimo, generalizuoto nerimo sutrikimo arba medžiagos nebevartojimo sutrikimo gydymui gyvūnų, kuriems reikalingas toks gydymas.

7. Farmacinė kompozicija pagal 6 punktą, kur medžiagos nebevartojimo sutrikimas yra tabako produktų nebevartojimo sutrikimas.

8. Farmacinė kompozicija pagal 7 punktą, kur medžiaga yra nikotinas.

9. Junginys arba jo farmaciniu požiūriu priimtina druska arba hidratas arba derinys pagal 1 punktą, skirtas naudoti kaip vaistas.

---

(51) Int.Cl. ***C07D 417/14*** (2006.01)
A61K 31/425 (2006.01)
A61K 31/427 (2006.01)
A61P 31/06 (2006.01)

(11) **2627653**

(96) 11771075.6

(96) 2011 10 11

(97) 2013 08 21
(97) 2014 12 24
(86) PCT/EP2011/067705
(86) 2011 10 11
(87) WO 2012/049161
(87) 2012 04 19
(30) 10382266, 2010 10 13, EP
(72) CASTRO PICHEL, Julia, ES
FERNANDEZ MENENDEZ, Raquel, ES
FERNANDEZ VELANDO, Esther Pilar, ES
GONZALEZ DEL VALLE, Silvia, ES
MALLO-RUBIO, Araceli, ES
(73) Glaxo Group Limited, Brentford, Middlesex TW8 9GS, GB
(74) Reda ŽABOLIENĖ, 7, Advokatės Redos Žabolienės kontora METIDA, Verslo centras VERTAS, Gynėjų g. 16, LT-01109 Vilnius, LT
(54) 3-Amino-pirazolo dariniai, tinkami panaudoti prieš tuberkuliozę

Apibrėžties punktai: 17, brėžiniai: 0.

(57) 1. (I) formulės junginys arba jo farmaciniu požiūriu priimtina druska:

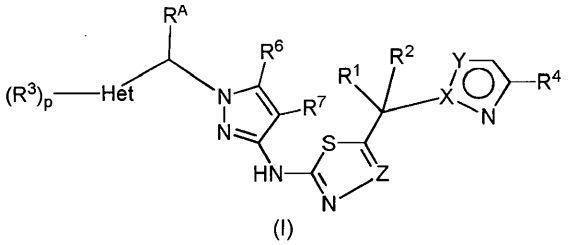

(I)

kurioje:

Het yra 5 - 10-naris heteroaromatinis žiedas;

arba X yra N ir Y yra CR^5; arba X yra C ir Y yra S;

Z yra parinkta iš N ir CH;

R^1 yra parinkta iš H ir C_{1-2}alkilo;

R^2 yra parinkta iš H, C_{1-2}alkilo, OH, $-CH_2OH$ ir C_{1-2}alkoksi;

kiekviena R^3 nepriklausomai yra parinkta iš OH, C_{1-3}alkilo, -F, Cl, Br, NH_2 ir C_{1-3}alkoksi;

R^4 yra parinkta iš C_{1-3}alkilo ir haloC_{1-3}alkilo;

R^5 yra parinkta iš H, C_{1-3}alkilo ir haloC_{1-3}alkilo;

R^6 ir R^7 yra bet kuri iš:

i) kiekviena nepriklausomai yra parinkta iš H, C_{1-3}alkilo ir C_{1-3}alkoksi; arba

ii) R^6 ir R^7 kartu su žiedu, prie kurio jos yra prisijungusios, sudaro 9-narį biciklinį žiedą;

p yra 0-3; ir

R^A yra parinkta iš H ir C_{1-3}alkilo.

2. (I*) formulės junginys arba jo farmaciniu požiūriu priimtina druska, kuris yra (I) formulės junginys arba jo farmaciniu požiūriu priimtina druska pagal 1 punktą, kur junginys turi absoliučiąją stereochemiją:

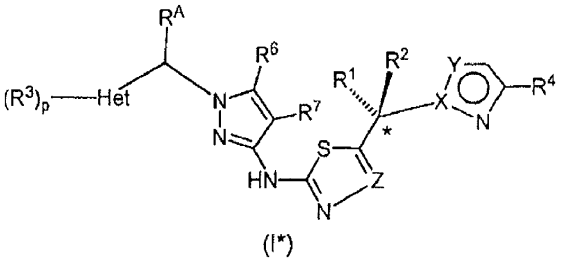

(I*)

pavaizduota absoliučioji stereochemija

3. Junginys arba jo farmaciniu požiūriu priimtina druska pagal 1 arba 2 punktą, kur Het yra parinkta iš piridilo, tiazolilo, chinolinilo, oksazolilo, imidazopiridilo, pirazolilo, izoksazolilo, imidazolilo ir izotiazolilo.

4. Junginys arba jo farmaciniu požiūriu priimtina druska pagal bet kurį iš ankstesnių punktų, kur Z yra N.

5. Junginys arba jo farmaciniu požiūriu priimtina druska pagal bet kurį iš ankstesnių punktų, kur R^1 yra CH_3.

6. Junginys arba jo farmaciniu požiūriu priimtina druska pagal bet kurį iš ankstesnių punktų, kur R^2 yra parinkta iš H ir OH.

7. Junginys arba jo farmaciniu požiūriu priimtina druska pagal bet kurį iš ankstesnių punktų, kur R^4 yra CH_3.

8. Junginys arba jo farmaciniu požiūriu priimtina druska pagal bet kurį iš ankstesnių punktų, kur X yra C ir Y yra S.

9. Junginys arba jo farmaciniu požiūriu priimtina druska pagal bet kurį iš ankstesnių punktų, kur R^6 ir R^7 kiekviena nepriklausomai yra parinkta iš H ir CH_3.

10. Junginys arba jo farmaciniu požiūriu priimtina druska pagal bet kurį iš ankstesnių punktų, kur R^A yra H.

11. Junginys, yra parinktas iš:

(1*S*)-1-[5-({1-[(3-fluor-2-piridinil)metil]-1*H*-pirazol-3-il}amino)-1,3,4-tiadiazol-2-il]-1-(4-metil-1,3-tiazol-2-il)etanolio;

(1*S*)-1-(4-metil-1,3-tiazol-2-il)-1-[5-({1-[(2-metil-1,3-tiazol-4-il)metil]-1H-pirazol-3-il}amino)-1,3,4-tiadiazol-2-il]etanolio; ir

1-((4-etiltiazol-2-il)-1-(5-((1-((2-metiltiazol-4-il)metil)-1H-pirazol-3-il)amino)-1,3,4-tiadiazol-2-il)etanolio;

arba jo farmaciniu požiūriu priimtina druska.

12. Junginys, kuris yra (1*S*)-1-(4-metil-1,3-tiazol-2-il)-1-[5-({1-[(2-metil-1,3-tiazol-4-il)metil]-1H-pirazol-3-il}amino)-1,3,4-tiadiazol-2-il]etanolis.

13. Junginys, kuris yra (1*S*)-1-[5-({1-[(3-fluor-2-piridinil)metil]-1H-pirazol-3-il}amino)-1,3,4-tiadiazol-2-il]-1-(4-metil-1,3-tiazol-2-il)etanolis.

14. Junginys, kuris yra 1-(4-etiltiazol-2-il)-1-(5-((1-((2-metiltiazol-4-il)metil)-1H-pirazol-3-il)amino)-1,3,4-tiadiazol-2-il)etanolis.

15. Junginys arba jo farmaciniu požiūriu priimtina druska pagal bet kurį iš ankstesnių punktų, skirti panaudoti terapijoje.

16. Junginys arba jo farmaciniu požiūriu priimtina druska pagal bet kurį iš ankstesnių punktų, skirti panaudoti tuberkuliozės gydymui.

17. Farmacinė kompozicija, apimanti junginį arba jo farmaciniu požiūriu priimtiną druską pagal bet kurį iš ankstesnių punktų ir vieną arba daugiau farmaciniu požiūriu priimtinų nešiklių, užpildų arba skiediklių.

---

(51) Int.Cl. ***C07D 471/06*** (2006.01)
C07D 471/16 (2006.01)
C07D 487/06 (2006.01)
C07D 519/00 (2006.01)
A61K 31/437 (2006.01)
A61K 31/4375 (2006.01)
A61K 31/4985 (2006.01)
A61K 31/536 (2006.01)
A61P 31/04 (2006.01)

(11) **2344495**
(96) 09740759.7
(96) 2009 10 06
(97) 2011 07 20
(97) 2014 12 31
(86) PCT/IB2009/054357
(86) 2009 10 06
(87) WO 2010/041194
(87) 2010 04 15
(30) PCT/IB2008/054109, 2008 10 07, WO
PCT/IB2009/051059, 2009 03 13, WO
PCT/IB2009/052843, 2009 06 30, WO
(72) HUBSCHWERLEN, Christian, CH
RITZ, Daniel, CH
RUEEDI, Georg, CH
SURIVET, Jean-Philippe, CH
ZUMBRUNN ACKLIN, Cornelia, CH
(73) Actelion Pharmaceuticals Ltd., 4123 Allschwil, CH
(74) Jurga PETNIŪNAITĖ, 51, AAA Law, J.Jasinskio g. 16A, LT-03163 Vilnius, LT

(54) Tricikliniai oksazolidinonų antibiotikų junginiai
Apibrėžties punktai: 30, brėžiniai: 0.

(57) 1. Junginys, turintis formulę I:

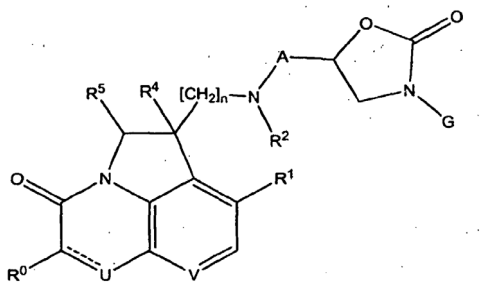

I

kurioje

«-----» yra ryšys, arba jo nėra;

R^0 reiškia H arba, tuo atveju, kai „-----“ yra ryšys, gali reikšti (C_1-C_3)alkoksi,

R^1 reiškia H, halogeną, ciano, (C_1-C_3)alkilą arba etinilą;

U reiškia CH arba N , kai „----“ yra ryšys, arba, tuo atveju, kai „---“ nėra, U reiškia CH_2, NH arba NR^9;

V reiškia CH, CR^6 arba N;

R^2 reiškia H, (C_1-C_3)alkilkarbonilą arba grupę formulės -CH_2-R^3;

R^3 reiškia H, (C_1-C_3)alkilą arba (C_1-C_3)hidroksialkilą;

R^4 reiškia H arba, tais atvejais, kai n nėra 0 ir R^5 yra H, gali reikšti OH;

R^5 reiškia H, (C_1-C_3)alkilą, (C_1-C_3)hidroksialkilą, (C_1-C_3)aminoalkilą, (C_1-C_3)alkoksi(C_1-C_3)alkilą, karboksi arba (C_1-C_3)alkoksikarbonilą;

R^6 reiškia (C_1-C_3)hidroksialkilą, karboksi, (C_1-C_3)alkoksikarbonilą arba grupę -$(CH_2)_q$-NR^7R^8, kurioje q yra 1, 2 arba 3 ir kiekvienas iš R^7 ir R^8 nepriklausomai reiškia H arba (C_1-C_3)alkilą arba R^7 ir R^8 kartu su azoto atomu, prie kurio jie yra prijungti, sudaro pirolidinilo, piperidinilo, morfolinilo arba tiomorfolinilo žiedą;

R^9 reiškia (C_1-C_3)alkilą, 2-hidroksi-etilą, 2-hidroksi-propilą arba 3-hidroksi-propilą;

A reiškia -$(CH_2)_p$-, -$CH_2CH_2CH(OH)$- arba -$COCH_2CH(OH)$-;

G reiškia fenilo grupę, kuri yra pakeista vieną arba du kartus meta ir (arba) para padėtyje(se) pakaitais, nepriklausomai parinktais iš (C_1-C_4)alkilo, (C_1-C_3) alkoksi ir halogeno, arba G yra grupė, turinti vieną iš formulių G^1 ir G^2 žemiau:

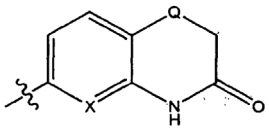

G^1

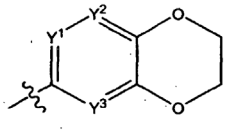

G^2

kuriose

Q yra O arba S ir X yra CH arba N; ir

Y^1, Y^2 ir Y^3 kiekvienas reiškia CH, arba Y^1 ir Y^3 kiekvienas reiškia CH ir Y^2 reiškia N, arba Y^1 reiškia

N, Y^2 reiškia CH arba N ir Y^3 reiškia CH, arba Y^1 ir Y^2 kiekvienas reiškia CH ir Y^3 reiškia N; ir

n yra 0, kai A reiškia $-CH_2CH_2CH(OH)-$ arba $-COCH_2CH(OH)-$, ir n yra 0, 1 arba 2. kai A reiškia $(CH_2)_p$, kur p yra 1, 2, 3 arba 4, su sąlyga, kad n ir p suma tuomet yra 2, 3 arba 4;

arba tokio junginio farmaciniu požiūriu priimtina druska.

2. Junginys, turintis formulę I pagal 1 punktą, kuris taip pat yra formulės I_{P3} junginys:

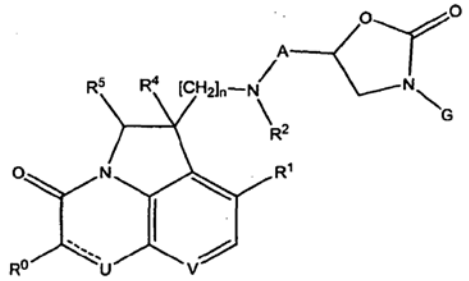

I_{P3}

kur

«-----» yra ryšys arba jo nėra;

R^0 reiškia H arba, tuo atveju, kai „-----“ yra ryšys, gali reikšti $(C_1\text{-}C_3)$alkoksi;

R^1 reiškia H, halogeną (ypač F arba Br), ciano arba $(C_1\text{-}C_3)$alkilą;

U reiškia CH arba N kai „-----“ yra ryšys, arba, tuo atveju kai „----“ nėra, U reiškia CH_2 arba NH;

V reiškia CH, CR^6 arba N;

R^2 reiškia H, $(C_1\text{-}C_3)$alkilkarbonilą arba a grupę formulės $-CH_2\text{-}R^3$;

R^3 reiškia H, $(C_1\text{-}C_3)$alkilą arba $(C_1\text{-}C_3)$hidroksialkilą;

R^4 reiškia H arba, tuo atveju, kai n nėra 0 ir R^5 yra H, gali taip pat reikšti OH;

R^5 reiškia H, $(C_1\text{-}C_3)$alkilą, $(C_1\text{-}C_3)$hidroksialkilą, $(C_1\text{-}C_3)$alkoksi$(C_1\text{-}C_3)$alkilą arba $(C_1\text{-}C_3)$ alkoksikarbonilą;

R^6 reiškia $(C_1\text{-}C_3)$hidroksialkilą, karboksi, $(C_1\text{-}C_3)$alkoksikarbonilą arba grupę $-(CH_2)_q\text{-}NR^7R^8$ kurioje q yra 1, 2 arba 3 ir kiekvienas iš R^7 ir R^8 nepriklausomai, reiškia H arba $(C_1\text{-}C_3)$alkilą, arba R^7 ir R^8 kartu su azoto atomu, prie kurio jie yra prijungti, sudaro pirolidinilo, piperidinilo, morfolinilo arba tiomorfolinilo žiedą;

A reiškia $-(CH_2)_p\text{-}$, $-CH_2CH_2CH(OH)-$ arba $-COCH_2CH(OH)-$;

G reiškia fenilo grupę, kuri yra pakeista vieną kartą arba du kartus meta ir (arba) para padėtyje(se) pakaitais, nepriklausomai parinktais iš $(C_1\text{-}C_4)$alkilo, $(C_1\text{-}C_3)$alkoksi ir halogeno, arba G yra grupė, turinti vieną iš formulių G^1 ir G^2 žemiau:

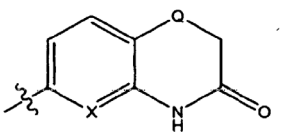

G^1

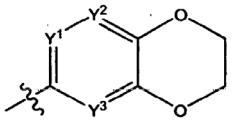

G^2

kuriose

Q yra O arba S ir X yra CH arba N; ir

Y^1, Y^2 ir Y^3 kiekvienas reiškia CH, arba Y^1 ir Y^3 kiekvienas reiškia CH ir Y^2 reiškia N, arba Y^1 reiškia N, Y^2 reiškia CH arba N ir Y^3 reiškia CH, arba Y^1 ir Y^2 kiekvienas reiškia CH ir Y^3 reiškia N; ir n yra 0, kai A reiškia $-CH_2CH_2CH(OH)-$ arba $-COCH_2CH(OH)-$, ir n yra 0, 1 arba 2, kai A reiškia $(CH_2)_p$, p yra 1, 2, 3 arba 4, su sąlyga, kad n ir p suma tada yra 2, 3 arba 4;

arba tokio junginio farmaciniu požiūriu priimtina druska.

3. Junginys, turintis formulę I pagal 1 punktą, kuris taip pat yra formulės I_{P2} junginys:

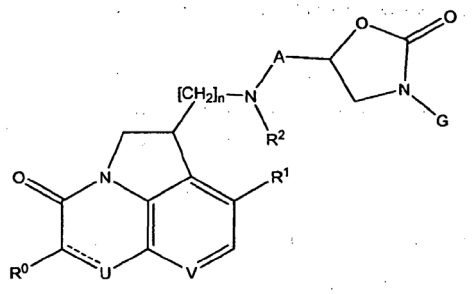

I_{P2}

kur

«-----» yra ryšys arba jo nėra;

R^0 reiškia H arba, tuo atveju kai „-----“ yra ryšys, gali taip pat reikšti $(C_1\text{-}C_3)$alkoksi;

R^1 reiškia H arba halogeną;

U reiškia CH arba N, arba, tuo atveju kai „----“ nėra, U reiškia CH_2 arba NH;

V reiškia CH arba N;

R^2 reiškia H arba grupę formulės $-CH_2\text{-}R^3$, kur R^3 yra H, $(C_1\text{-}C_3)$alkilas arba $(C_1\text{-}C_3)$hidroksialkilas;

A reiškia $-(CH_2)_p\text{-}$, $-CH_2CH_2CH(OH)-$ arba $-COCH_2CH(OH)-$;

G reiškia fenilo grupę, kuri yra pakeista vieną kartą arba du kartus meta ir (arba) para padėtyje(se) pakaitais, nepriklausomai parinktais iš $(C_1\text{-}C_4)$alkilo, $(C_1\text{-}C_3)$alkoksi ir halogeno, arba G yra grupė, turinti vieną iš formulių G^1 ir G^2 žemiau:

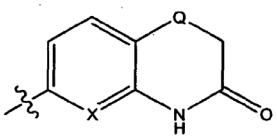

G^1

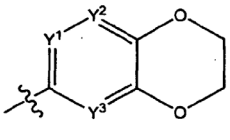

G^2

kuriose

Q yra O arba S ir X yra CH arba N; ir

Y^1, Y^2 ir Y^3 kiekvienas reiškia CH, arba Y^1 ir Y^3 kiekvienas reiškia CH ir Y^2 reiškia N, arba Y^1 reiškia N, Y^2 reiškia CH arba N ir Y^3 reiškia CH, arba Y^1 ir Y^2 kiekvienas reiškia CH ir Y^3 reiškia N; ir

n yra 0 kai A reiškia $-CH_2CH_2CH(OH)-$ arba $-COCH_2CH(OH)-$, ir n yra 0, 1 arba 2, kai A reiškia $(CH_2)_p$, p yra 1, 2, 3 arba 4, su sąlyga, kad n ir p suma tada yra 2, 3 arba 4;

arba tokio junginio farmaciniu požiūriu priimtina druska.

4. Junginys, turintis formulę I pagal 1 punktą, kuris taip pat yra formulės I_{P1} junginys:

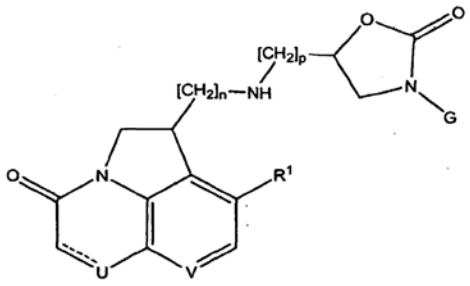

I_{P1}

kurioje

«-----» yra ryšys arba jo nėra;

R^1 reiškia H arba halogeną;

V reiškia CH arba N;

U reiškia CH arba N, arba, tuo atveju kai „----“ nėra, U reiškia CH_2 arba NH;

G reiškia fenilo grupę, kuri yra pakeista vieną kartą arba du kartus meta ir (arba) para padėtyje(se) pakaitais, nepriklausomai parinktais iš (C_1-C_4)alkilo, (C_1-C_3)alkoksi ir halogeno, arba G yra grupė, turinti vieną iš formulių G^1 ir G^2 žemiau:

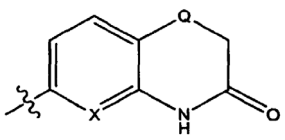

G^1

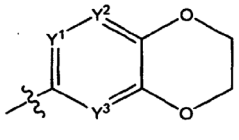

G^2

kuriose

Q yra 0 arba S ir X yra CH arba N; ir

Y^1, Y^2 ir Y^3 kiekvienas reiškia CH, arba Y^1 ir Y^3 kiekvienas reiškia CH ir Y^2 reiškia N, arba Y^1 reiškia N, Y^2 reiškia CH arba N ir Y^3 reiškia CH, arba Y^1 ir Y^2 kiekvienas reiškia CH ir Y^3 reiškia N; ir

n yra 0, 1 arba 2 ir p yra 1, 2 arba 3, su sąlyga, kad n ir p suma tada yra arba 2, arba 3;

arba tokio junginio farmaciniu požiūriu priimtina druska.

5. Junginys, turintis formulę I pagal 1 punktą, kuris taip pat yra formulės I_{CE} junginys:

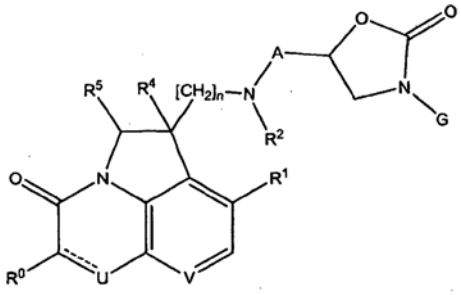

I_{CE}

kurioje

«-----» yra ryšys, V reiškia CH ir U reiškia CH arba N, arba «----» yra ryšys, V reiškia CR^6 ir U reiškia CH, arba tai pat „-----“ yra ryšys, V reiškia N ir U reiškia CH, arba „----“ yra ryšys, V reiškia CH ir U reiškia CH_2, NH arba NR^9;

R^0 reiškia H arba, tuo atveju kai „-----“ yra ryšys, gali taip pat reikšti (C_1-C_3)alkoksi;

R^1 reiškia H, halogeną, ciano, (C_1-C_3)alkilą arba etinilą;

V reiškia CH, CR^6 arba N;

R^2 reiškia H, acetilą arba grupę formulės -CH_2-R^3;

R^3 reiškia vandenilį, (C_1-C_3)alkilą arba (C_1-C_3) hidroksialkilą;

R^4 reiškia H arba, tuo atveju kai n nėra 0 ir R^5 yra H, gali taip pat reikšti OH;

R^5 reiškia H, (C_1-C_3)alkilą, (C_1-C_3)hidroksialkilą, (C_1-C_3)aminoalkilą, (C_1-C_3)alkoksi(C_1-C_3)alkilą, karboksi arba (C_1-C_3)alkoksikarbonilą;

R^6 reiškia (C_1-C_3)hidroksialkilą, karboksi, (C_1-C_3) alkoksikarbonilą arba grupę -$(CH_2)_q$-NR^7R^8 kurioje q yra 1, 2 arba 3 ir kiekvienas iš R^7 ir R^8 nepriklausomai reiškia H arba (C_1-C_3)alkilą, arba R^7 ir R^8 kartu su azoto atomu, prie kurio jie yra prijungti, pirolidinilo arba piperidinilo žiedą;

R^9 reiškia (C_1-C_3)alkilą, 2-hidroksi-etilą, 2-hidroksi-propilą arba 3-hidroksi-propilą;

A reiškia -$(CH_2)_p$-, -$CH_2CH_2CH(OH)$- arba -$COCH_2CH(OH)$-;

G reiškia fenilo grupę, kuri yra pakeista vieną kartą arba du kartus meta ir (arba) para padėtyje(se) pakaitais, nepriklausomai parinktais iš (C_1-C_4)alkilo, (C_1-C_3)alkoksi ir halogeno, arba G yra grupė, turinti vieną iš formulių G^1 ir $G^{2'}$ žemiau

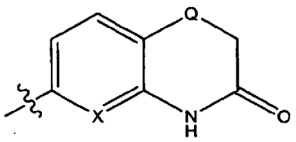

G^1

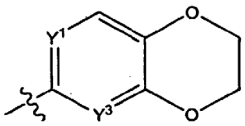

$G^{2'}$

kuriose

Q yra 0 arba S ir X yra CH arba N; ir

kiekvienas iš Y^1 ir Y^3 reiškia CH, arba vienas iš Y^1 ir Y^3 reiškia N ir kitas reiškia CH; ir

n yra 0, kai A reiškia -$CH_2CH_2CH(OH)$- arba -$COCH_2CH(OH)$-, ir n yra 0, 1 arba 2, kai A reiškia $(CH_2)_p$, p yra 1, 2, 3 arba 4, su sąlyga, kad n ir p suma tada yra 2, 3 arba 4;

arba tokio junginio farmaciniu požiūriu priimtina druska.

6. Junginys, turintis formulę I, pagal vieną iš 1-5 punktą, kur R^1 reiškia fluorą; arba tokio junginio farmaciniu požiūriu priimtina druska.

7. Junginys, turintis formulę I, pagal vieną iš 1-6 punktą, kur V reiškia CH; arba tokio junginio farmaciniu požiūriu priimtina druska.

8. Junginys, turintis formulę I, pagal vieną iš 1-6 punktą, kur V reiškia N; arba tokio junginio farmaciniu požiūriu priimtina druska.

9. Junginys, turintis formulę I, pagal vieną iš 1-6 punktą, kur „-----“ yra ryšys ir U reiškia CH arba N; arba tokio junginio farmaciniu požiūriu priimtina druska.

10. Junginys, turintis formulę I, pagal vieną iš 1-8 punktą, kur „-----“ nėra ir U reiškia CH_2, NH arba NR^9; arba tokio junginio farmaciniu požiūriu priimtina druska.

11. Junginys, turintis formulę I, pagal vieną iš 1-10 punktą, kur A reiškia $-(CH_2)_p-$, n ir p suma yra 3, kiekvienas iš R^0, R^4 ir R^5 reiškia H, ir G yra grupė formulės G^1 arba G^2 , kaip apibrėžta 1 punkte.

12. Junginys, turintis formulę I, pagal 11 punktą, kur n yra 0 ir p yra 3; arba tokio junginio farmaciniu požiūriu priimtina druska.

13. Junginys, turintis formulę I, pagal vieną iš 1-12 punktą, kuris yra toks, kad jo stereochemija yra kaip pavaizduota žemiau:

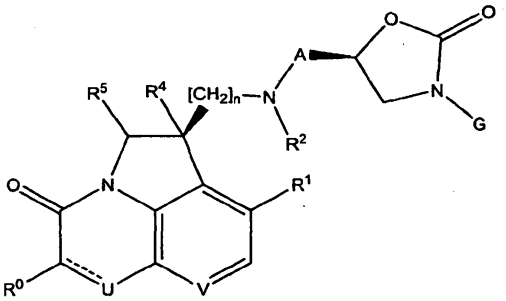

arba, konkrečiu junginių formulės I_{P2} atveju, yra toks, kad jų stereochemija yra kaip pavaizduota žemiau:

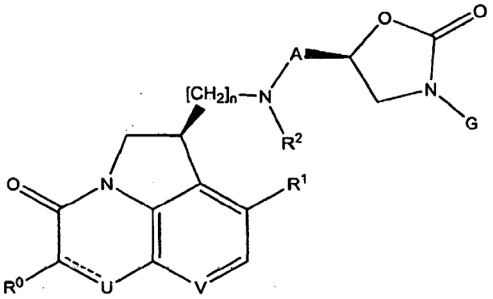

arba, konkrečiu junginių formulės I_{P1} atveju, yra toks, kad jų stereochemija yra kaip pavaizduota žemiau:

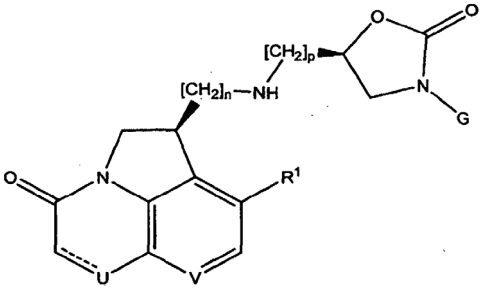

arba tokio junginio farmaciniu požiūriu priimtina druska.

14. Junginys, turintis formulę I, pagal vieną iš 1-12 punktą, kuris yra toks, kad jo stereochemija yra kaip pavaizduota žemiau:

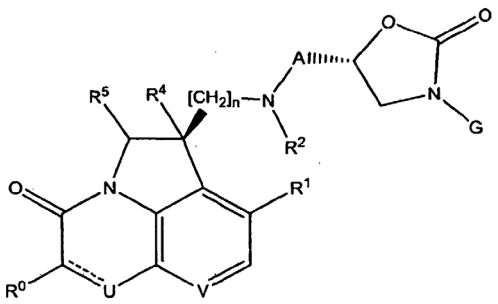

arba, konkrečiu junginių formulės I_{P2} atveju, yra toks, kad jų stereochemija yra kaip pavaizduota žemiau:

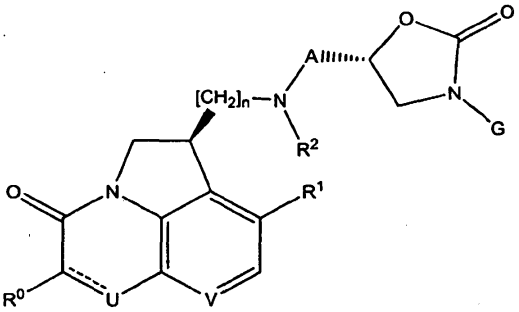

arba, tai pat konkrečiu junginių formulės I_{P1} atveju, yra toks, kad jų stereochemija yra kaip pavaizduota žemiau:

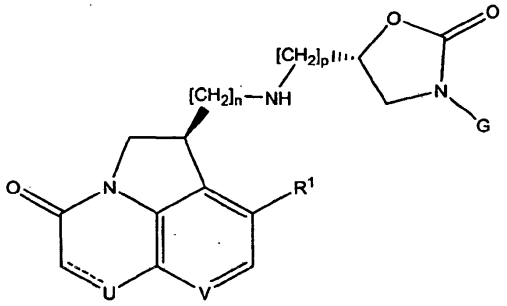

arba tokio junginio farmaciniu požiūriu priimtina druska.

15. Junginys, turintis formulę I, pagal vieną iš 1-10 punktą, kur G yra grupė formulės

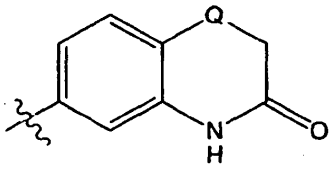

kurioje Q reiškia O arba S;
arba tokio junginio farmaciniu požiūriu priimtina druska.

16. Junginys, turintis formulę I, pagal 1 punktą, kur:
- «-----» yra ryšys ir V reiškia CH ir U reiškia CH, arba

N arba V reiškia N ir U reiškia CH;

- R^0 reiškia H;
- R^1 reiškia H arba fluorą;
- R^2 reiškia H;
- R^4 reiškia H;
- R^5 reiškia H, metilą, hidroksimetilą arba aminometilą;
- n yra 0 ir A reiškia $-(CH_2)_p-$, kur p yra 2, 3 arba 4, arba n yra 1 ir A reiškia $-(CH_2)_p-$, kur p yra 1, 2 arba 3; ir
- G yra grupė, turinti formulę G^1 , parodytą žemiau:

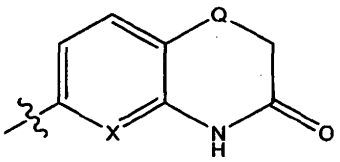

G^1

kurioje X yra CH arba N ir Q yra O arba S;
arba tokio junginio farmaciniu požiūriu priimtina druska.

17. Junginys, turintis formulę I, pagal 1 punktą, kur:

- «-----» nėra ir U reiškia NH arba NR^9 , kur R^9 yra metilas;
- R^0 reiškia H;
- R^1 reiškia H arba fluorą;
- R^2 reiškia H;
- kiekvienas R^4 ir R^5 reiškia H;
- n yra 0 ir A reiškia $-(CH_2)_p-$, kur p yra 2, 3 arba 4, arba n yra 1 ir A reiškia $-(CH_2)_p-$, kur p yra 1, 2 arba 3; ir
- G yra grupė, turinti formulę G^1 parodytą žemiau

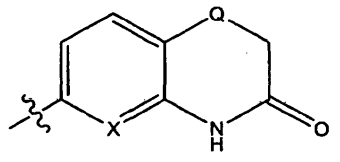

G^1

kur X yra CH arba N ir Q yra O arba S;
arba tokio junginio farmaciniu požiūriu priimtina druska.

18. Junginys, turintis formulę I pagal 1-5 punktą, kuris yra parinktas iš šių:

- 9-fluor-1-({2-[(*S*)-2-okso-3-(3-okso-3,4-dihidro-2*H*-benzo[1,4]oksazin-6-il)-oksazolidin-5-il]-etilamino}-metil)-1,2-dihidro-pirolo[3,2,1-*ij*]chinolin-4-ono;
- 9-fluor-1-({2-[(*R*)-2-okso-3-(3-okso-3,4-dihidro-2*H*-benzo[1,4]oksazin-6-il)-oksazolidin-5-il]-etilamino}-metil)-1,2-dihidro-pirolo[3,2,1-*ij*]chinolin-4-ono;
- 9-fluor-1-({2-[(*R*)-2-okso-3-(3-okso-3,4-dihidro-2*H*-benzo[1,4]tiazin-6-il)-oksazolidin-5-il]-etilamino}-metil)-1,2-dihidro-pirolo[3,2,1-*ij*]chinolin-4-ono;
- 9-fluor-1-({[(*R*)-2-okso-3-(3-okso-3,4-dihidro-2*H*-benzo[1,4]tiazin-6-il)-oksazolidin-5-ilmetil]-amino}-metil)-1,2-dihidro-pirolo[3,2,1-*ij*]chinolin-4-ono;
- 9-fluor-1-({2-[3-(3-fluor-4-metil-fenil)-2-okso-oksazolidin-5-il]-etilamino}-metil)-1,2-dihidro-pirolo[3,2,1-*ij*]chinolin-4-ono;
- 1-((2-{[(*R*)-3-(2,3-dihidro-benzo[1,4]dioksin-6-il)-2-okso-oksazolidin-5-ilmetil]-amino}-etil)-9-fluor-1,2-dihidro-pirolo[3,2,1-*ij*]chinolin-4-ono;
- 9-fluor-1-(2-{[(*S*)-2-okso-3-(3-okso-3,4-dihidro-2*H*-benzo[1,4]tiazin-6-il)-oksazolidin-5-ilmetil]-amino}-etil)-1,2-dihidro-pirolo[3,2,1-*ij*]chinolin-4-ono;
- 9-fluor-1-(2-{[(*R*)-2-okso-3-(3-okso-3,4-dihidro-2*H*-benzo[1,4]oksazin-6-il)-oksazolidin-5-ilmetil]-amino}-etil)-1,2-dihidro-pirolo[3,2,1-*ij*]chinolin-4-ono;
- 9-fluor-1-(2-{[(*R*)-2-okso-3-(3-okso-3,4-dihidro-2*H*-benzo[1,4]tiazin-6-il)-oksazolidin-5-ilmetil]-amino}-etil)-1,2-dihidro-pirolo[3,2,1-*ij*]chinolin-4-ono;
- 9-fluor-1-(2-{[(*R*)-3-(3-fluor-4-metil-fenil)-2-okso-oksazolidin-5-ilmetil]-amino}-etil)-1,2-dihidro-pirolo[3,2,1-*ij*]chinolin-4-ono;
- 9-fluor-1-{3-[(*R*)-2-okso-3-(3-okso-3,4-dihidro-2*H*-benzo[1,4]oksazin-6-il)-oksazolidin-5-il]-propilamino}-1,2-dihidro-pirolo[3,2,1-*ij*]chinolin-4-ono;
- 9-fluor-1-{2-[2-okso-3-(3-okso-3,4-dihidro-2*H*-benzo[1,4]tiazin-6-il)-oksazolidin-5-il]-etilamino}-1,2-dihidro-pirolo[3,2,1-*ij*]chinolin-4-ono;
- (*4R*)-4-({2-[(*R*)-2-okso-3-(3-okso-3,4-dihidro-2*H*-benzo[1,4]tiazin-6-il)-oksazolidin-5-il]-etilamino}}-metil)-4,5-dihidro-pirolo[3,2,1-*de*][1,5]naftiridin-7-ono;
- 3-fluor-4-(2-{[(*S*)-2-okso-3-(3-okso-3,4-dihidro-2*H*-benzo[1,4]tiazin-6-il)-oksazolidin-5-ilmetil]-amino}-etil)-4,5-dihidro-pirolo[3,2,1-*de*][1,5]naftiridin-7-ono;
- 3-fluor-4-(2-{[(*R*)-2-okso-3-(3-okso-3,4-dihidro-2*H*-benzo[1,4]tiazin-6-il)-oksazolidin-5-ilmetil]-amino}-etil)-4,5-dihidro-pirolo[3,2,1-*de*][1,5]naftiridin-7-ono;
- (*4R*)-4-{3-[(*R*)-2-okso-3-(3-okso-3,4-dihidro-2*H*-benzo[1,4]tiazin-6-il)-oksazolidin-5-il]-propilamino}-4,5-dihidro-pirolo[3,2,1-*de*][1,5]naftiridin-7-ono;
- (*4R*)-4-{3-[(*R*)-2-okso-3-(3-okso-3,4-dihidro-2*H*-benzo[1,4]oksazin-6-il)-oksazolidin-5-il]-propilamino}-4,5-dihidro-pirolo[3,2,1-*de*][1,5] naftiridin-7-ono;
- 6-{3-[(*R*)-2-okso-3-(3-okso-3,4-dihidro-2*H*-benzo[1,4]tiazin-6-il)-oksazolidin-5-il]-propilamino}-5,6-dihidropirolo[1,2,3-*de*]chinoksalin-3-ono;
- 6-{3-[(*R*)-2-okso-3-(3-okso-3,4-dihidro-2*H*-benzo[1,4]oksazin-6-il)-oksazolidin-5-il]-propilamino}-5,6-dihidropirolo[1,2,3-*de*]chinoksalin-3-ono;
- 9-fluor-1-(2-{[(*S*)-2-okso-3-(3-okso-3,4-dihidro-2*H*-benzo[1,4]tiazin-6-il)-oksazolidin-5-ilmetil]-amino}-etil)-1,2,5,6-tetrahidro-pirolo[3,2,-*ij*]chinolin-4-ono;
- 9-fluor-1-({2-[(*R*)-2-okso-3-(3-okso-3,4-dihidro-2*H*-benzo[1,4]tiazin-6-il)-oksazolidin-5-il]-etilamino}-metil)-1,2,5,6-tetrahidro-pirolo[3,2,1-*ij*]chinolin-4-ono;

- 9-fluor-1-(2-{[(*R*)-2-okso-3-(3-okso-3,4-dihidro-2*H*-benzo[1,4]tiazin-6-il)-oksazolidin-5-ilmetil]-amino}-etil)-1,2,5,6-tetrahidro-pirolo[3,2,1-*ij*]chinolin-4-ono;

- 9-fluor-1-(2-{[(*R*)-2-okso-3-(3-okso-3,4-dihidro-2*H*-benzo[1,4]oksazin-6-il)-oksazolidin-5-ilmetil]-amino}-etil)-1,2,5,6-tetrahidro-pirolo[3,2,1-*ij*]chinolin-4-ono;

- 1-((2-{[(*R*)-3-(2,3-dihidro-benzo[1,4]dioksin-6-il)-2-okso-oksazolidin-5-ilmetil]-amino}-etil)-9-fluor-1,2,5,6-tetrahidro-pirolo[3,2,1-*ij*]chinolin-4-ono;

- 9-fluor-1-(2-{[(*R*)-3-(3-fluor-4-metil-fenil)-2-okso-oksazolidin-5-ilmetil]-amino}-etil)-1,2,5,6-tetrahidro-pirolo[3,2,1-*ij*]chinolin-4-ono;

- 3-fluor-4-({2-[(*R*)-2-okso-3-(3-okso-3,4-dihidro-2*H*-benzo[1,4]tiazin-6-il)-oksazolidin-5-il]-etilamino}-metil)-4,5-dihidro-pirolo[3,2,1-*de*][1,5]naftiridin-7-ono;

- 9-fluor-1-({2-[(*S*)-2-okso-3-(3-okso-3,4-dihidro-2*H*-benzo[1,4]tiazin-6-il)-oksazolidin-5-il]-etilamino}-metil)-1,2,5,6-tetrahidro-pirolo[3,2,1-*ij*]chinolin-4-ono;

- 9-fluor-1-({[(*S*)-2-okso-3-(3-okso-3,4-dihidro-2*H*-benzo[1,4]tiazin-6-il)-oksazolidin-5-ilmetil]-amino}-metil)-1,2-dihidro-pirolo[3,2,1-*ij*]chinolin-4-ono;

- 1-({[((*R*)-3-(2,3-dihidro-benzo[1,4]dioksin-6-il)-2-okso-oksazolidin-5-ilmetil]-amino}-metil)-9-fluor-1,2-dihidro-pirolo[3,2,1-*ij*]chinolin-4-ono;

- 9-fluor-1-({[(*R*)-2-okso-3-(3-okso-3,4-dihidro-2*H*-benzo[1,4]oksazin-6-il)-oksazolidin-5-ilmetil]-amino}-metil)-1,2-dihidro-pirolo[3,2,1-*ij*]chinolin-4-ono;

- 9-fluor-1-({[(*R*)-3-(3-fluor-4-metil-fenil)-2-okso-oksazolidin-5-ilmetil]-amino}-metil)-1,2-dihidro-pirolo[3,2,1-*ij*]chinolin-4-ono;

- 1-{3-[(*R*)-2-okso-3-(3-okso-3,4-dihidro-2*H*-benzo[1,4]tiazin-6-il)-oksazolidin-5-il]-propilamino}-1,2-dihidropirolo[3,2,1-*ij*]chinolin-4-ono;

- 1-({[((*R*)-3-(4-etoksi-fenil)-2-okso-oksazolidin-5-ilmetil]-amino}-metil)-9-fluor-1,2-dihidro-pirolo[3,2,1-*ij*]chinolin-4-ono;

- 9-fluor-1-({[(*R*)-2-okso-3-(4-propil-fenil)-oksazolidin-5-ilmetil]-amino}-metil)-1,2-dihidro-pirolo[3,2,1-*ij*]chinolin-4-ono;

- 1-({[((*R*)-3-(4-butil-fenil)-2-okso-oksazolidin-5-ilmetil]-amino}-metil)-9-fluor-1,2-dihidro-pirolo[3,2,1-*ij*]chinolin-4-ono;

- (*S*)-4-{3-[(*R*)-2-okso-3-(3-okso-3,4-dihidro-2*H*-benzo[1,4]tiazin-6-il)-oksazolidin-5-il]-propilamino}-4,5-dihidro-pirolo[3,2,1-*de*][1,5]naftiridin-7-ono;

- (*S*)-4-(3-[(*R*)-2-okso-3-(3-okso-3,4-dihidro-2*H*-benzo[1,4]oksazin-6-il)-oksazolidin-5-il]-propilamino}-4,5-dihidro-pirolo[3,2,1-*de*][1,5]naftiridin-7-ono;

- (*S*)-4-{2-[(*S*)-2-okso-3-(3-okso-3,4-dihidro-2*H*-benzo[1,4]tiazin-6-il)-oksazolidin-5-il]-etilamino}-4,5-dihidropirolo[3,2,1-*de*][1,5]naftiridin-7-ono;

- 1-({2-[3-(2,3-dihidro-[1,4]dioksino[2,3-*c*]piridin-7-il)-2-okso-oksazolidin-5-il]-etilamino}-metil)-9-fluor-1,2-dihidro-pirolo[3,2,1-*ij*]chinolin-4-ono;

- 1-({2-[3-(2,3-dihidro-[1,4]dioksino[2,3-*b*]piridin-6-il)-2-okso-oksazolidin-5-il]-etilamino}-metil)-9-fluor-1,2-dihidro-pirolo[3,2,1-*ij*]chinolin-4-ono;

- 1-({2-[(*R*)-3-(4-etoksi-fenil)-2-okso-oksazolidin-5-il]-etilamino}-metil)-9-fluor-1,2-dihidro-pirolo[3,2,1-*ij*]chinolin-4-ono;

- 9-fluor-1-({2-[(*R*)-2-okso-3-(4-propil-fenil)-oksazolidin-5-il]-etilamino}-metil)-1,2-dihidro-pirolo[3,2,1-*ij*]chinolin-4-ono;

- 1-({2-((*R*)-3-(2,3-dihidro-benzo[1,4]dioksin-6-il)-2-okso-oksazolidin-5-il]-etilamino}-metil)-9-fluor-1,2-dihidro-pirolo[3,2,1-*ij*]chinolin-4-ono;

- 9-fluor-1-({2-[2-okso-3-(3-okso-3,4-dihidro-2*H*-pirido[3,2-*b*][1,4]oksazin-6-il)-oksazolidin-5-il]-etilamino}-metil)-1,2-dihidro-pirolo[3,2,1*ij*]chinolin-4-ono;

- (*S*)-6-{3-[(*R*)-2-okso-3-(3-okso-3,4-dihidro-2*H*-benzo[1,4]tiazin-6-il)-oksazolidin-5-il]-propilamino }-5,6-dihidro-pirolo[1,2,3-*de*]chinoksalin-3-ono;

- (*S*)-9-fluor-1-({2-[(*S*)-2-okso-3-(3-okso-3,4-dihidro-2*H*-benzo[1,4]tiazin-6-il)-oksazolidin-5-il]-etilamino}-metil)-1,2-dihidro-pirolo[3,2,1-*ij*]chinolin-4-ono;

- (*R*)-9-fluor-1-({2-[(*S*)-2-okso-3-(3-okso-3,4-dihidro-2*H*-benzo[1,4]tiazin-6-il)-oksazolidin-5-il]-etilamino}-metil)-1,2-dihidro-pirolo[3,2,1-*ij*]chinolin-4-ono;

- 9-fluor-1-({3-[(*R*)-2-okso-3-(3-okso-3,4-dihidro-2*H*-benzo[1,4]tiazin-6-il)-oksazolidin-5-il]-propilamino}-metil)-1,2-dihidro-pirolo[3,2,1-*ij*]chinolin-4-ono;

- 9-fluor-1-({3-[(*R*)-2-okso-3-(3-okso-3,4-dihidro-2*H*-benzo[1,4]oksazin-6-il)-oksazolidin-5-il]-propilamino}-metil)-1,2-dihidro-pirolo[3,2,1-*ij*]chinolin-4-ono;

- 1-({2-[(*R*)-2-okso-3-(3-okso-3,4-dihidro-2*H*-benzo[1,4]tiazin-6-il)-oksazolidin-5-il]-etilamino}-metil)-1,2-dihidro-pirolo[3,2,1-*ij*]chinolin-4-ono;

- (*S*)-6-{2-[(*R*)-2-okso-3-(3-okso-3,4-dihidro-2*H*-benzo[1,4]tiazin-6-il)-oksazolidin-5-il]-etilamino}-5,6-dihidropirolo[1,2,3-*de*]chinoksalin-3-ono;

- (*S*)-6-{2-[(*S*)-2-okso-3-(3-okso-3,4-dihidro-2*H*-benzo[1,4]tiazin-6-il)-oksazolidin-5-il]-etilamino}-5,6-dihidropirolo[1,2,3-*de*]chinoksalin-3-ono;

- 6-({2-[(*S*)-2-okso-3-(3-okso-3,4-dihidro-2*H*-benzo[1,4]tiazin-6-il)-oksazolidin-5-il]-etilamino}-metil)-5,6-dihidro-pirolo[1,2,3-*de*]chinoksalin-3-ono;

- (*S*)-7-fluor-6-{3-[(*R*)-2-okso-3-(3-okso-3,4-dihidro-2*H*-benzo[1,4]oksazin-6-il)-oksazolidin-5-il]-propilamino}-5,6-dihidro-pirolo[1,2,3-*de*]chinoksalin-3-ono;

- (*S*)-7-fluor-6-{3-[(*R*)-2-okso-3-(3-okso-3,4-dihidro-2*H*-benzo[1,4]tiazin-6-il)-oksazolidin-5-il]-propilamino}-5,6-dihidro-pirolo[1,2,3-*de*]chinoksalin-3-ono;

- 9-fluor-1-{2-[(*R*)-2-okso-3-(4-propil-fenil)-oksazolidin-5-il]-etilamino}-1,2-dihidro-pirolo[3,2,1-ij]chinolin-4-ono;

- 1-({2-[(*S*)-3-(2,3-dihidro-benzo[1,4]dioksin-6-il)-2-okso-oksazolidin-5-il]-etilamino}-metil)-9-fluor-1,2-dihidro-pirolo[3,2,1-*ij*]chinolin-4-ono;

- 1-({2-[(*S*)-2-okso-3-(3-okso-3,4-dihidro-2*H*-benzo[1,4]tiazin-6-il)-oksazolidin-5-il]-etilamino}-metil)-1,2-dihidro-pirolo[3,2,1-*ij*]chinolin-4-ono;

- 1-({2-[(*S*)-2-okso-3-(3-okso-3,4-dihidro-2*H*-benzo[1,4]oksazin-6-il)-oksazolidin-5-il]-etilamino}-metil)-1,2-dihidro-pirolo[3,2,1-*ij*]chinolin-4-ono;
- 1-({[((*R*)-2-okso-3-(3-okso-3,4-dihidro-2*H*-benzo[1,4]tiazin-6-il)-oksazolidin-5-ilmetil]-amino}-metil)-1,2-dihidro-pirolo[3,2,1-*ij*]chinolin-4-ono;
- (*R*)-6-{3-[(*R*)-2-okso-3-(3-okso-3,4-dihidro-2*H*-benzo[1,4]tiazin-6-il)-oksazolidin-5-il]-propilamino}-5,6-dihidro-pirolo[1,2,3-*de*]chinoksalin-3-ono;
- (*R*)-6-{3-[(*R*)-2-okso-3-(3-okso-3,4-dihidro-2*H*-benzo[1,4]oksazin-6-il)-oksazolidin-5-il]-propilamino}-5,6-dihidro-pirolo[1,2,3-*de*]chinoksalin-3-ono;
- (*S*)-7-fluor-6-((2-hidroksi-etil)-{3-[(*R*)-2-okso-3-(3-okso-3,4-dihidro-2*H*-benzo[1,4]tiazin-6-il)-oksazolidin-5-il]-propil}-amino)-5,6-dihidro-pirolo[1,2,3-*de*]chinoksalin-3-ono;
- (*S*)-7-fluor-6-((2-hidroksi-etil)-(3-[(*R*)-2-okso-3-(3-okso-3,4-dihidro-2*H*-benzo[1,4]oksazin-6-il)-oksazolidin-5-il]-propil)-amino)-5,6-dihidro-pirolo[1,2,3-*de*]chinoksalin-3-ono;
- 9-fluor-1-(2-{(3-hidroksi-propil)-[(*R*)-2-okso-3-(3-okso-3,4-dihidro-2*H*-benzo[1,4]tiazin-6-il)-oksazolidin-5-ilmetil]-amino}-etil)-1,2-dihidro-pirolo[3,2,1-*ij*]chinolin-4-ono;
- 9-fluor-1-(2-{(2-hidroksi-etil)-[(*R*)-2-okso-3-(3-okso-3,4-dihidro-2*H*-benzo[1,4]tiazin-6-il)-oksazolidin-5-ilmetil]-amino}-etil)-1,2-dihidro-pirolo[3,2,1-*ij*]chinolin-4-ono;
- 9-fluor-1-{3-[(*R*)-2-okso-3-(3-okso-3,4-dihidro-2*H*-pirido[3,2-*b*][1,4]oksazin-6-il)-oksazolidin-5-il]-propilamino}-1,2-dihidro-pirolo[3,2,1-*ij*]chinolin-4-ono;
- (*S*)-7-fluor-6-{3-[(*R*)-2-okso-3-(3-okso-3,4-dihidro-2*H*-pirido[3,2-*b*][1,4]oksazin-6-il)-oksazolidin-5-il]-propilamino}-5,6-dihidro-pirolo[1,2,3-*de*]chinoksalin-3-ono;
- (*S*)-1-{3-[(*R*)-2-okso-3-(3-okso-3,4-dihidro-2*H*-benzo[1,4]tiazin-6-il)-oksazolidin-5-il]-propilamino}-1,2-dihidro-pirolo[3,2,1-*ij*]chinolin-4-ono;
- (*S*)-1-{3-[(*R*)-2-okso-3-(3-okso-3,4-dihidro-2*H*-benzo[1,4]oksazin-6-il)-oksazolidin-5-il]-propilamino}-1,2-dihidro-pirolo[3,2,1-*ij*]chinolin-4-ono;
- (*S*)-1-{3-[(*R*)-2-okso-3-(3-okso-3,4-dihidro-2*H*-pirido[3,2-*b*][1,4]oksazin-6-il)-oksazolidin-5-il]-propilamino}-1,2-dihidro-pirolo[3,2,1-*ij*]chinolin-4-ono;
- (*R*)-6-{3-[(*R*)-2-okso-3-(3-okso-3,4-dihidro-2*H*-pirido[3,2-*b*][1,4]oksazin-6-il)-oksazolidin-5-il]-propilamino}-5,6-dihidro-pirolo[1,2,3-*de*]chinoksalin-3-ono;
- (*S*)-4-({2-[(*R*)-2-okso-3-(3-okso-3,4-dihidro-2*H*-benzo[1,4]tiazin-6-il)-oksazolidin-5-il]-etilamino}-metil)-4,5-dihidro-pirolo[3,2,1-*de*][1,5]naftiridin-7-ono;
- (*S*)-4-({2-[(*S*)-2-okso-3-(3-okso-3,4-dihidro-2*H*-benzo[1,4]tiazin-6-il)-oksazolidin-5-il]-etilamino}-metil)-4,5-dihidro-pirolo[3,2,1-de][1,5]naftiridin-7-ono;
- (*R*)-4-({2-[(*S*)-2-okso-3-(3-okso-3,4-dihidro-2*H*-benzo[1,4]tiazin-6-il)-oksazolidin-5-il]-etilamino}-metil)-4,5-dihidro-pirolo[3,2,1-*de*][1,5]naftiridin-7-ono;
- (*S*)-7-fluor-6-{3-[(*S*)-2-okso-3-(3-okso-3,4-dihidro-2*H*-benzo[1,4]tiazin-6-il)-oksazolidin-5-il]-propilamino}-5,6-dihidro-pirolo[1,2,3-*de*]chinoksalin-3-ono;
- (*S*)-7-fluor-6-{3-[(*S*)-2-okso-3-(3-okso-3,4-dihidro-2*H*-benzo[1,4]oksazin-6-il)-oksazolidin-5-il]-propilamino}-5,6-dihidro-pirolo[1,2,3-*de*]chinoksalin-3-ono;
- 1-({[((*S*)-2-okso-3-(3-okso-3,4-dihidro-2*H*-benzo[1,4]tiazin-6-il)-oksazolidin-5-ilmetil]-amino}-metil)-1,2-dihidro-pirolo[3,2,1-*ij*]chinolin-4-ono;
- 1-({[((*R*)-2-okso-3-(3-okso-3,4-dihidro-2*H*-benzo[1,4]oksazin-6-il)-oksazolidin-5-ilmetil]-amino}-metil)-1,2-dihidro-pirolo[3,2,1-*ij*]chinolin-4-ono;
- 1-({3-[2-okso-3-(3-okso-3,4-dihidro-2*H*-benzo[1,4]tiazin-6-il)-oksazolidin-5-il]-propilamino}-metil)-1,2-dihidro-pirolo[3,2,1-*ij*]chinolin-4-ono;
- 3-fluor-4-{2-[(*S*)-2-okso-3-(3-okso-3,4-dihidro-2*H*-benzo[1,4]tiazin-6-il)-oksazolidin-5-il]-etilamino}-4,5-dihidro-pirolo[3,2,1-*de*][1,5]naftiridin-7-ono;
- (*S*)-1-{3-[(*S*)-2-okso-3-(3-okso-3,4-dihidro-2*H*-benzo[1,4]tiazin-6-il)-oksazolidin-5-il]-propilamino}-1,2-dihidro-pirolo[3,2,1-*ij*]chinolin-4-ono;
- (*S*)-1-{3-[(*S*)-2-okso-3-(3-okso-3,4-dihidro-2*H*-benzo[1,4]oksazin-6-il)-oksazolidin-5-il]-propilamino}-1,2-dihidro-pirolo[3,2,1-*ij*]chinolin-4-ono;
- (*S*)-1-{2-[(*R*)-2-okso-3-(3-okso-3,4-dihidro-2*H*-benzo[1,4]tiazin-6-il)-oksazolidin-5-il]-etilamino}-1,2-dihidropirolo[3,2,1-*ij*]chinolin-4-ono;
- (*S*)-1-{2-[(*S*)-2-okso-3-(3-okso-3,4-dihidro-2*H*-benzo[1,4]tiazin-6-il)-oksazolidin-5-il]-etilamino}-1,2-dihidropirolo[3,2,1-*ij*]chinolin-4-ono;
- (*S*)-1-{2-[(*S*)-2-okso-3-(3-okso-3,4-dihidro-2*H*-benzo[1,4]oksazin-6-il)-oksazolidin-5-il]-etilamino}-1,2-dihidropirolo[3,2,1-*ij*]chinolin-4-ono;
- 9-fluor-1-[((3-hidroksi-propil)-{2-[(*S*)-2-okso-3-(3-okso-3,4-dihidro-2*H*-benzo[1,4]tiazin-6-il)-oksazolidin-5-il]-etil}-amino)-metil]-1,2-dihidro-pirolo[3,2,1-*ij*]chinolin-4-ono;
- 9-fluor-1-[((2-hidroksi-etil)-{2-[(*S*)-2-okso-3-(3-okso-3,4-dihidro-2*H*-benzo[1,4]tiazin-6-il)-oksazolidin-5-il]-etil}-amino)-metil]-1,2-dihidro-pirolo[3,2,1-*ij*]chinolin-4-ono;
- 9-fluor-1-((3-hidroksi-propil)-{3-[(*R*)-2-okso-3-(3-okso-3,4-dihidro-2*H*-benzo[1,4]tiazin-6-il)-oksazolidin-5-il]-propil}-amino)-1,2-dihidro-pirolo[3,2,1-*ij*]chinolin-4-ono;
- 9-fluor-1-((2-hidroksi-etil)-{3-[(*R*)-2-okso-3-(3-okso-3,4-dihidro-2*H*-benzo[1,4]tiazin-6-il)-oksazolidin-5-il]-propil}-amino)-1,2-dihidro-pirolo[3,2,1-*ij*]chinolin-4-ono;
- 3-fluor-4-({[(*R*)-2-okso-3-(3-okso-3,4-dihidro-2*H*-benzo[1,4]oksazin-6-il)-oksazolidin-5-ilmetil]-amino}-metil)-4,5-dihidro-pirolo[3,2,1-*de*][1,5]naftiridin-7-ono;

- 3-fluor-4-({2-[(*S*)-2-okso-3-(3-okso-3,4-dihidro-2*H*-benzo[1,4]tiazin-6-il)-oksazolidin-5-il]-etilamino}-metil)-4,5-dihidro-pirolo[3,2,1-*de*][1,5]naftiridin-7-ono;

- 3-fluor-4-({[(*R*)-2-okso-3-(3-okso-3,4-dihidro-2*H*-benzo[1,4]tiazin-6-il)-oksazolidin-5-ilmetil]-amino}-metil)-4,5-dihidro-pirolo[3,2,1-*de*][1,5]naftiridin-7-ono;

- 3-fluor-4-({[(*S*)-2-okso-3-(3-okso-3,4-dihidro-2*H*-benzo[1,4]tiazin-6-il)-oksazolidin-5-ilmetil]-amino}-metil)-4,5-dihidro-pirolo[3,2,1-*de*][1,5]naftiridin-7-ono;

- 3-fluor-4-({2-[(*S*)-2-okso-3-(3-okso-3,4-dihidro-2*H*-benzo[1,4]oksazin-6-il)-oksazolidin-5-il]-etilamino}-metil)-4,5-dihidro-pirolo[3,2,1-*de*][1,5]naftiridin-7-ono;

- 3-fluor-4-({2-[(*R*)-2-okso-3-(3-okso-3,4-dihidro-2*H*-benzo[1,4]oksazin-6-il)-oksazolidin-5-il]-etilamino}-metil)-4,5-dihidro-pirolo[3,2,1-*de*][1,5]naftiridin-7-ono;

- (*R*)-7-fluor-6-{3-[(*R*)-2-okso-3-(3-okso-3,4-dihidro-2*H*-benzo[1,4]oksazin-6-il)-oksazolidin-5-il]-propilamino}-5,6-dihidro-pirolo[1,2,3-*de*]chinoksalin-3-ono;

- (*R*)-7-fluor-6-{3-[(*R*)-2-okso-3-(3-okso-3,4-dihidro-2*H*-benzo[1,4]tiazin-6-il)-oksazolidin-5-il]-propilamino}-5,6-dihidro-pirolo[1,2,3-*de*]chinoksalin-3-ono;

- 6-({[((*S*)-2-okso-3-(3-okso-3,4-dihidro-2*H*-benzo[1,4]tiazin-6-il)-oksazolidin-5-ilmetil]-amino}-metil)-5,6-dihidro-pirolo[1,2,3-*de*]chinoksalin-3-ono;

- 1-{2-[(*S*)-3-(2,3-dihidro-benzo[1,4]dioksin-6-il)-2-okso-oksazolidin-5-il]-etilamino}-9-fluor-1,2-dihidro-pirolo[3,2,1-*ij*]chinolin-4-ono;

- *N*-((*S*)-9-fluor-4-okso-1,2-dihidro-4*H*-pirolo[3,2,1-*ij*]chinolin-1-il)-3-hidroksi-3-[2-okso-3-(3-okso-3,4-dihidro-2*H*-benzo[1,4]tiazin-6-il)-oksazolidin-5-il]-propionamido;

- (*R*)-1-{3-[(*R*)-2-okso-3-(3-okso-3,4-dihidro-2*H*-benzo[1,4]tiazin-6-il)-oksazolidin-5-il]-propilamino}-1,2-dihidro-pirolo[3,2,1-*ij*]chinolin-4-ono;

- 6-({[((*R*)-2-okso-3-(3-okso-3,4-dihidro-2*H*-benzo[1,4]tiazin-6-il)-oksazolidin-5-ilmetil]-amino}-metil)-5,6-dihidro-pirolo[1,2,3-*de*]chinoksalin-3-ono;

- (*R*)-7-fluor-2-metoksi-6-{3-[(*R*)-2-okso-3-(3-okso-3,4-dihidro-2*H*-benzo[1,4]oksazin-6-il)-oksazolidin-5-il]-propilamino}-5,6-dihidro-pirolo[1,2,3-*de*]chinoksalin-3-ono;

- (*R*)-7-fluor-2-metoksi-6-{3-[(*R*)-2-okso-3-(3-okso-3,4-dihidro-2*H*-benzo[1,4]tiazin-6-il)-oksazolidin-5-il]-propilamino}-5,6-dihidro-pirolo[1,2,3-*de*]chinoksalin-3-ono;

- 9-fluor-1-{3-hidroksi-3-[2-okso-3-(3-okso-3,4-dihidro-2*H*-benzo[1,4]tiazin-6-il)-oksazolidin-5-il]-propilamino}-1,2-dihidro-pirolo[3,2,1-*ij*]chinolin-4-ono;

- (*S*)-6-{3-[(*R*)-2-okso-3-(3-okso-3,4-dihidro-2*H*-benzo[1,4]tiazin-6-il)-oksazolidin-5-il]-propilamino}-1,2,5,6-tetrahidro-pirolo[1,2,3-*de*]chinoksalin-3-ono;

- 6-{3-[(*R*)-2-okso-3-(3-okso-3,4-dihidro-2*H*-pirido[3,2-*b*][1,4]tiazin-6-il)-oksazolidin-5-il]-propilamino}-5,6-dihidro-pirolo[1,2,3-*de*]chinoksalin-3-ono;

- 9-bromo-1-{3-[(*R*)-2-okso-3-(3-okso-3,4-dihidro-2*H*-benzo[1,4]tiazin-6-il)-oksazolidin-5-il]-propilamino}-1,2-dihidro-pirolo[3,2,1-*ij*]chinolin-4-ono;

- 4-okso-1-{3-[(*R*)-2-okso-3-(3-okso-3,4-dihidro-2*H*-benzo[1,4]tiazin-6-il)-oksazolidin-5-il]-propilamino}-1,2-dihidro-4*H*-pirolo[3,2,1-*ij*]chinolin-9-karbonitrilo;

- 4-okso-1-{3-[(*R*)-2-okso-3-(3-okso-3,4-dihidro-2*H*-pirido[3,2-*b*][1,4]tiazin-6-il)-oksazolidin-5-il]-propilamino}-1,2-dihidro-4*H*-pirolo[3,2,1-*ij*]chinolin-9-karbonitrilo;

- (*R*)-4-okso-1-{3-[(*S*)-2-okso-3-(3-okso-3,4-dihidro-2*H*-benzo[1,4]tiazin-6-il)-oksazolidin-5-il]-propilamino}-1,2-dihidro-4*H*-pirolo[3,2,1-*ij*]chinolin-7-karboksirūgšties etilo esterio;

- (*R*)-7-hidroksimetil-1-{3-[(*S*)-2-okso-3-(3-okso-3,4-dihidro-2*H*-benzo[1,4]tiazin-6-il)-oksazolidin-5-il]-propilamino}-1,2-dihidro-pirolo[3,2,1-*ij*]chinolin-4-ono;

- (*R*)-4-okso-1-{3-[(*S*)-2-okso-3-(3-okso-3,4-dihidro-2*H*-benzo[1,4]tiazin-6-il)-oksazolidin-5-il]-propilamino}-1,2-dihidro-4*H*-pirolo[3,2,1-*ij*]*chinolin-7- karboksirūgšties;

- (*R*)-7-dimetilaminometil-1-{3-[(*S*)-2-okso-3-(3-okso-3,4-dihidro-2*H*-benzo[1,4]tiazin-6-il)-oksazolidin-5-il]-propilamino}-1,2-dihidro-pirolo[3,2,1-*ij*]chinolin-4-ono;

- (*R*)-1-{3-[(*S*)-2-okso-3-(3-okso-3,4-dihidro-2*H*-benzo[1,4]tiazin-6-il)-oksazolidin-5-il]-propilamino}-7-pirolidin-1-ilmetil-1,2-dihidro-pirolo[3,2,1-*ij*]chinolin-4-ono;

- 9-fluor-1-{3-[(*S*)-2-okso-3-(3-okso-3,4-dihidro-2*H*-pirido[3,2-*b*][1,4]oksazin-6-il)-oksazolidin-5-il]-propilamino}-1,2-dihidro-pirolo[3,2,1-*ij*]chinolin-4-ono;

- 9-fluor-1-{3-[(*R*)-2-okso-3-(3-okso-3,4-dihidro-2*H*-pirido[3,2-*b*][1,4]tiazin-6-il)-oksazolidin-5-il]-propilamino}-1,2-dihidro-pirolo[3,2,1-*ij*]chinolin-4-ono;

- 9-fluor-1-{3-[(*S*)-2-okso-3-(3-okso-3,4-dihidro-2*H*-pirido[3,2-*b*][1,4]tiazin-6-il)-oksazolidin-5-il]-propilamino}-1,2-dihidro-pirolo[3,2,1-*ij*]chinolin-4-ono;

- (*R*)-9-fluor-1-{3-[(*R*)-2-okso-3-(3-okso-3,4-dihidro-2*H*-benzo[1,4]tiazin-6-il)-oksazolidin-5-il]-propilamino}-1,2-dihidro-pirolo[3,2,1-*ij*]chinolin-4-ono;

- (*S*)-9-fluor-1-{3-[(*R*)-2-okso-3-(3-okso-3,4-dihidro-2*H*-benzo[1,4]tiazin-6-il)-oksazolidin-5-il]-propilamino}-1,2-dihidro-pirolo[3,2,1-*ij*]chinolin-4-ono;

- (*R*)-9-fluor-1-{3-[(*S*)-2-okso-3-(3-okso-3,4-dihidro-2*H*-benzo[1,4]tiazin-6-il)-oksazolidin-5-il]-propilamino}-1,2-dihidro-pirolo[3,2,1-*ij*]chinolin-4-ono;

- (*S*)-9-fluor-1-{3-[(*S*)-2-okso-3-(3-okso-3,4-dihidro-2*H*-benzo[1,4]tiazin-6-il)-oksazolidin-5-il]-

propilamino}-1,2-dihidro-pirolo[3,2,1-*ij*]chinolin-4-ono;

- (*R*)-7-fluor-6-{3-[(*S*)-2-okso-3-(3-okso-3,4-dihidro-2*H*-pirido[3,2-*b*][1,4]oksazin-6-il)-oksazolidin-5-il]-propilamino}-5,6-dihidro-pirolo[1,2,3-*de*]chinoksalin-3-ono;

- (*R*)-7-fluor-6-{3-[(*R*)-2-okso-3-(3-okso-3,4-dihidro-2*H*-pirido[3,2-*b*][1,4]tiazin-6-il)-oksazolidin-5-il]-propilamino}-5,6-dihidro-pirolo[1,2,3-*de*]chinoksalin-3-ono;

- (*R*)-1-{3-[(*S*)-2-okso-3-(3-okso-3,4-dihidro-2*H*-benzo[1,4]tiazin-6-il)-oksazolidin-5-il]-propilamino}-1,2-dihidro-pirolo[3,2,1-*ij*]chinolin-4-ono;

- (*R*)-1-{3-[(*S*)-2-okso-3-(3-okso-3,4-dihidro-2*H*-benzo[1,4]oksazin-6-il)-oksazolidin-5-il]-propilamino}-1,2-dihidro-pirolo[3,2,1-*ij*]chinolin-4-ono;

- (*R*)-1-{3-[(*S*)-2-okso-3-(3-okso-3,4-dihidro-2*H*-pirido[3,2-b][1,4]oksazin-6-il)-oksazolidin-5-il]-propilamino}-1,2-dihidro-pirolo[3,2,1-*ij*]chinolin-4-ono;

- (*S*)-1-{3-[(*S*)-2-okso-3-(3-okso-3,4-dihidro-2*H*-pirido[3,2-*b*][1,4]tiazin-6-il)-oksazolidin-5-il]-propilamino}-1,2-dihidro-pirolo[3,2,1-*ij*]chinolin-4-ono;

- (*S*)-1-{3-[(*R*)-2-okso-3-(3-okso-3,4-dihidro-2*H*-pirido[3,2-*b*][1,4]tiazin-6-il)-oksazolidin-5-il]-propilamino}-1,2-dihidro-pirolo[3,2,1-*ij*]chinolin-4-ono;

- (*R*)-3-fluor-4-{3-[(*R*)-2-okso-3-(3-okso-3,4-dihidro-2*H*-benzo[1,4]tiazin-6-il)-oksazolidin-5-il]-propilamino}-4,5-dihidro-pirolo[3,2,1-*de*][1,5]naftiridin-7-ono;

- (*R*)-3-fluor-4-{3-[(*S*)-2-okso-3-(3-okso-3,4-dihidro-2*H*-benzo[1,4]tiazin-6-il)-oksazolidin-5-il]-propilamino}-4,5-dihidro-pirolo[3,2,1-*de*][1,5]naftiridin-7-ono;

- (*R*)-3-fluor-4-{3-[(*R*)-2-okso-3-(3-okso-3,4-dihidro-2*H*-benzo[1,4]oksazin-6-il)-oksazolidin-5-il]-propilamino}-4,5-dihidro-pirolo[3,2,1-*de*][1,5]naftiridin-7-ono;

- (*R*)-3-fluor-4-{3-[(*S*)-2-okso-3-(3-okso-3,4-dihidro-2*H*-benzo[1,4]oksazin-6-il)-oksazolidin-5-il]-propilamino}-4,5-dihidro-pirolo[3,2,1-*de*][1,5]naftiridin-7-ono;

- (*R*)-3-fluor-4-{3-[(*R*)-2-okso-3-(3-okso-3,4-dihidro-2*H*-pirido[3,2-*b*][1,4]tiazin-6-il)-oksazolidin-5-il]-propilamino}-4,5-dihidro-pirolo[3,2,1-*de*][1,5]naftiridin-7-ono;

- (*R*)-3-fluor-4-{3-[(*S*)-2-okso-3-(3-okso-3,4-dihidro-2*H*-pirido[3,2-*b*][1,4]tiazin-6-il)-oksazolidin-5-il]-propilamino}-4,5-dihidro-pirolo[3,2,1-*de*][1,5]naftiridin-7-ono;

- (*R*)-3-fluor-4-{3-[(*S*)-2-okso-3-(3-okso-3,4-dihidro-2*H*-pirido[3,2-*b*][1,4]oksazin-6-il)-oksazolidin-5-il]-propilamino}-4,5-dihidro-pirolo[3,2,1-*de*][1,5]naftiridin-7-ono;

- (*R*)-3-fluor-4-{3-[(*R*)-2-okso-3-(3-okso-3,4-dihidro-2*H*-benzo[1,4]tiazin-6-il)-oksazolidin-5-il]-propilamino}-4,5-dihidro-pirolo[3,2,1-*de*][1,5]naftiridin-7-ono;

- (*S*)-3-fluor-4-{3-[(*R*)-2-okso-3-(3-okso-3,4-dihidro-2*H*-benzo[1,4]oksazin-6-il)-oksazolidin-5-il]-propilamino)-4,5-dihidro-pirolo[3,2,1-*de*][1,5]naftiridin-7-ono;

- (*S*)-3-fluor-4-{3-[(*R*)-2-okso-3-(3-okso-3,4-dihidro-2*H*-pirido[3,2-*b*][1,4]tiazin-6-il)-oksazolidin-5-il]-propilamino}-4,5-dihidro-pirolo[3,2,1-*de*][1,5]naftiridin-7-ono;

- (S)-3-fluor-4- {3-[(*S*)-2-okso-3-(3-okso-3,4-dihidro-2*H*-benzo[1,4]tiazin-6-il)-oksazolidin-5-il]-propilamino}-4,5-dihidro-pirolo[3,2,1-*de*][1,5]naftiridin-7-ono;

- (*S*)-3-fluor-4-{3-[(*S*)-2-okso-3-(3-okso-3,4-dihidro-2*H*-benzo[1,4]oksazin-6-il)-oksazolidin-5-il]-propilamino}-4,5-dihidro-pirolo[3,2,1-*de*][1,5]naftiridin-7-ono;

- (*S*)-3-fluor-4-{3-[(*S*)-2-okso-3-(3-okso-3,4-dihidro-2*H*-pirido[3,2-*b*][1,4]tiazin-6-il)-oksazolidin-5-il]-propilamino}-4,5-dihidro-pirolo[3,2,1-*de*][1,5]naftiridin-7-ono;

- (*S*)-3-fluor-4-{3-[(*S*)-2-okso-3-(3-okso-3,4-dihidro-2*H*-pirido[3,2-*b*][1,4]oksazin-6-il)-oksazolidin-5-il]-propilamino}-4,5-dihidro-pirolo[3,2,1-*de*][1,5]naftiridin-7-ono;

- 9-metil-1-{3-[(*R*)-2-okso-3-(3-okso-3,4-dihidro-2*H*-benzo[1,4]tiazin-6-il)-oksazolidin-5-il]-propilamino}-1,2-dihidro-pirolo[3,2,1-*ij*]chinolin-4-ono;

- 9-fluor-1-(metil-{3-[(*R*)-2-okso-3-(3-okso-3,4-dihidro-2*H*-benzo[1,4]tiazin-6-il)-oksazolidin-5-il]-propil}-amino)-1,2-dihidro-pirolo[3,2,1-*ij*]chinolin-4-ono;

- 6-({2-[(*S*)-2-okso-3-(3-okso-3,4-dihidro-2*H*-benzo[1,4]oksazin-6-il)-oksazolidin-5-il]-etilamino}-metil)-5,6-dihidro-pirolo[1,2,3-*de*]chinoksalin-3-ono;

- (*RS*)-6-({2-[(*R*)-2-okso-3-(3-okso-3,4-dihidro-2*H*-benzo[1,4]oksazin-6-il)-oksazolidin-5-il]-etilamino}-metil)-5,6-dihidro-pirolo[1,2,3-*de*]chinoksalin-3-ono;

- 6-({2-[(*R*)-2-okso-3-(3-okso-3,4-dihidro-2*H*-benzo[1,4]tiazin-6-il)-oksazolidin-5-il]-etilamino}-metil)-5,6-dihidro-pirolo[1,2,3-*de*]chinoksalin-3-ono;

- (*R*)-1-{2-[(*S*)-2-okso-3-(3-okso-3,4-dihidro-2*H*-benzo[1,4]oksazin-6-il)-oksazolidin-5-il]-etilamino}-1,2-dihidropirolo[3,2,1-*ij*]chinolin-4-ono;

- (*R*)-1-{2-[(*R*)-2-okso-3-(3-okso-3,4-dihidro-2*H*-benzo[1,4]tiazin-6-il)-oksazolidin-5-il]-etilamino}-1,2-dihidropirolo[3,2,-*ij*]chinolin-4-ono;

- 9-fluor-1-{4-[(*S*)-2-okso-3-(3-okso-3,4-dihidro-2*H*-benzo[1,4]tiazin-6-il)-oksazolidin-5-il]-butilamino}-1,2-dihidro-pirolo[3,2,1-*ij*]chinolin-4-ono;

- (*S*)-7-fluor-6-{3-[(*S*)-2-okso-3-(3-okso-3,4-dihidro-2*H*-benzo[1,4]tiazin-6-il)-oksazolidin-5-il]-propilamino}-1,2,5,6-tetrahidro-pirolo[1,2,3-*de*]chinoksalin-3-ono;

- (*1R*,2R**)-4-okso-1-{3-[(*R*)-2-okso-3-(3-okso-3,4-dihidro-2*H*-benzo[1,4]tiazin-6-il)-oksazolidin-5-il]-propilamino}-1,2-dihidro-4*H*-pirolo[3,2,1-*ij*]chinolin-2-karboksirūgšties metilo esterio;

- (*1R*,2R**)-4-okso-1-{3-[(*S*)-2-okso-3-(3-okso-3,4-dihidro-2*H*-benzo[1,4]tiazin-6-il)-oksazolidin-5-il]-

propilamino}-1,2-dihidro-4*H*-pirolo[3,2,1-*ij*]chinolin-2-karboksirūgšties metilo esterio;

- (*1R**,*2R**)-2-hidroksimetil-1-{3-[(*R*)-2-okso-3-(3-okso-3,4-dihidro-2*H*-benzo[1,4]tiazin-6-il)-oksazolidin-5-il]-propilamino}-1,2-dihidro-pirolo[3,2,1-*ij*]chinolin-4-ono;

- (*1R**,*2R**)-2-hidroksimetil-1-{3-[(*S*)-2-okso-3-(3-okso-3,4-dihidro-2*H*-benzo[1,4]tiazin-6-il)-oksazolidin-5-il]-propilamino}-1,2-dihidro-pirolo[3,2,1-*ij*]chinolin-4-ono;

- (*1R**,*2R**)-2-metoksimetil-1-{3-[(*R*)-2-okso-3-(3-okso-3,4-dihidro-2*H*-benzo[1,4]tiazin-6-il)-oksazolidin-5-il]-propilamino}-1,2-dihidro-pirolo[3,2,1-*ij*]chinolin-4-ono;

- (*1R*,2S**)-2-metil-1-{3-[(*R*)-2-okso-3-(3-okso-3,4-dihidro-2*H*-benzo[1,4]tiazin-6-il)-oksazolidin-5-il]-propilamino}-1,2-dihidro-pirolo[3,2,1-*ij*]chinolin-4-ono;

- (*1R**,*2S**)-2-metil-1-{3-[(*S*)-2-okso-3-(3-okso-3,4-dihidro-2*H*-benzo[1,4]tiazin-6-il)-oksazolidin-5-il]-propilamino}-1,2-dihidro-pirolo[3,2,1-*ij*]chinolin-4-ono;

- (*1R**,*2S**)-2-metil-1-{3-[(*R*)-2-okso-3-(3-okso-3,4-dihidro-2*H*-pirido[3,2-*b*][1,4]tiazin-6-il)-oksazolidin-5-il]-propilamino}-1,2-dihidro-pirolo[3,2,1-*ij*]chinolin-4-ono;

- (*1R**,*2S**)-2-metil-1-{3-[(*S*)-2-okso-3-(3-okso-3,4-dihidro-2*H*-pirido[3,2-*b*][1,4]tiazin-6-il)-oksazolidin-5-il]-propilamino}-1,2-dihidro-pirolo[3,2,1-*ij*]chinolin-4-ono;

- (*1R**,*2R**)-2-(1-hidroksi-1-metil-etil)-1-{3-[(*R*)-2-okso-3-(3-okso-3,4-dihidro-2*H*-benzo[1,4]tiazin-6-il)-oksazolidin-5-il]-propilamino}-1,2-dihidro-pirolo[3,2,1-*ij*]chinolin-4-ono;

- (*R*)-7-fluor-6-{3-[(*R*)-2-okso-3-(3-okso-3,4-dihidro-2*H*-pirido[3,2-*b*][1,4]tiazin-6-il)-oksazolidin-5-il]-propilamino}-1,2,5,6-tetrahidro-pirolo[1,2,3-*de*]chinoksalin-3-ono;

- *N*-(9-fluor-4-okso-1,2-dihidro-4*H*-pirolo[3,2,1-*ij*]chinolin-1-il)-*N*-(3-[(*R*)-2-okso-3-(3-okso-3,4-dihidro-2*H*-benzo[1,4]tiazin-6-il)-oksazolidin-5-il]-propil}-acetamido;

- (*S*)-4-hidroksi-4-({2-[(*S*)-2-okso-3-(3-okso-3,4-dihidro-2*H*-benzo[1,4]tiazin-6-il)-oksazolidin-5-il]-etilamino}-metil)-4,5-dihidro-pirolo[3,2,1-*de*][1,5]naftiridin-7-ono;

- 9-fluor-1-hidroksi-1-({2-[(*S*)-2-okso-3-(3-okso-3,4-dihidro-2*H*-benzo[1,4]tiazin-6-il)-oksazolidin-5-il]-etilamino}-metil)-1,2-dihidro-pirolo[3,2,1-*ij*]chinolin-4-ono;

- 1-({[[(S)-2-okso-3-(3-okso-3,4-dihidro-2*H*-pirido[3,2-*b*][1,4]tiazin-6-il)-oksazolidin-5-ilmetil]-amino}-metil)-1,2-dihidro-pirolo[3,2,1-*ij*]chinolin-4-ono;

-1-({2-[(*S*)-2-okso-3-(3-okso-3,4-dihidro-2*H*-pirido[3,2-*b*][1,4]tiazin-6-il)-oksazolidin-5-il]-etilamino}-metil)-1,2-dihidro-pirolo[3,2,1-*ij*]chinolin-4-ono;

- 9-chloro-1-{3-[(*R*)-2-okso-3-(3-okso-3,4-dihidro-2*H*-pirido[3,2-*b*][1,4]tiazin-6-il)-oksazolidin-5-il]-propilamino}-1,2-dihidro-pirolo[3,2,1-*ij*]chinolin-4-ono;

- 9-chloro-1-{3-[(*R*)-2-okso-3-(3-okso-3,4-dihidro-2*H*-benzo[1,4]tiazin-6-il)-oksazolidin-5-il]-propilamino}-1,2-dihidro-pirolo[3,2,1-*ij*]chinolin-4-ono;

- 9-etil-1-{3-[(*R*)-2-okso-3-(3-okso-3,4-dihidro-2*H*-benzo[1,4]tiazin-6-il)-oksazolidin-5-il]-propilamino}-1,2-dihidro-pirolo[3,2,1-*ij*]chinolin-4-ono;

- 9-etinil-1-{3-[(*R*)-2-okso-3-(3-okso-3,4-dihidro-2*H*-benzo[1,4]tiazin-6-il)-oksazolidin-5-il]-propilamino}-1,2-dihidro-pirolo[3,2,1-*ij*]chinolin-4-ono;

- (*1R*,2R**)-9-fluor-4-okso-1-{3-[(*R*)-2-okso-3-(3-okso-3,4-dihidro-2*H*-benzo[1,4]tiazin-6-il)-oksazolidin-5-il]-propilamino}-1,2-dihidro-4*H*-pirolo[3,2,1-*ij*]chinolin-2-karboksirūgšties metilo esterio;

- (*1R*,2R**)-9-fluor-2-hidroksimetil-1-{3-[(*R*)-2-okso-3-(3-okso-3,4-dihidro-2*H*-benzo[1,4]tiazin-6-il)-oksazolidin-5-il]-propilamino}-1,2-dihidro-pirolo[3,2,1-*ij*]chinolin-4-ono;

- (*1R*,2S**)-9-fluor-2-metil-1-{3-[(*R*)-2-okso-3-(3-okso-3,4-dihidro-2*H*-benzo[1,4]tiazin-6-il)-oksazolidin-5-il]-propilamino}-1,2-dihidro-pirolo[3,2,1-*ij*]chinolin-4-ono;

-(*1R*,2S**)-9-fluor-2-metil-1-{3-[(*S*)-2-okso-3-(3-okso-3,4-dihidro-2*H*-benzo[1,4]tiazin-6-il)-oksazolidin-5-il]-propilamino}-1,2-dihidro-pirolo[3,2,1-*ij*]chinolin-4-ono;

- (*1R*,2S**)-9-fluor-2-metil-1-{3-[(*R*)-2-okso-3-(3-okso-3,4-dihidro-2*H*-pirido[3,2-*b*][1,4]tiazin-6-il)-oksazolidin-5-il]-propilamino}-1,2-dihidro-pirolo[3,2,1-*ij*]chinolin-4-ono;

-(*1R*,2R**)-9-fluor-4-okso-1-{3-[(*R*)-2-okso-3-(3-okso-3,4-dihidro-2*H*-benzo[1,4]tiazin-6-il)-oksazolidin-5-il]-propilamino}-1,2-dihidro-4H-pirolo[3,2,1-*ij*]chinolin-2-karboksirūgšties;

- 9-fluor-1-({2-[(*S*)-2-okso-3-(3-okso-3,4-dihidro-2*H*-benzo[1,4]oksazin-6-il)-oksazolidin-5-il]-etilamino}-metil)-1,2,5,6-tetrahidro-pirolo[3,2,1-*ij*]chinolin-4-ono;

- (*1R*,2S**)-2-aminometil-9-fluor-1-{3-[(*R*)-2-okso-3-(3-okso-3,4-dihidro-2*H*-benzo[1,4]-tiazin-6-il)-oksazolidin-5-il]-propilamino}-1,2-dihidro-pirolo[3-,2,1-*ij*]chinolin-4-ono;

- (*S*)-9-fluor-1-{3-[(*S*)-2-okso-3-(3-okso-3,4-dihidro-2*H*-pirido[3,2-*b*][1,4]oksazin-6-il)-oksazolidin-5-il]-propilamino}-1,2-dihidro-pirolo[3,2,1-*ij*]chinolin-4-ono;

- (*S*)-9-fluor-1-{3-[(*R*)-2-okso-3-(3-okso-3,4-dihidro-2*H*-pirido[3,2-*b*][1,4]oksazin-6-il)-oksazolidin-5-il]-propilamino}-1,2-dihidro-pirolo[3,2,1-*ij*]chinolin-4-ono;

- (*S*)-9-fluor-1-{3-[(*S*)-2-okso-3-(3-okso-3,4-dihidro-2*H*-pirido[3,2-*b*][1,4]tiazin-6-il)-oksazolidin-5-il]-propilamino}-1,2-dihidro-pirolo[3,2,1-*ij*]chinolin-4-ono;

- (*S*)-9-fluor-1-{3-[(*R*)-2-okso-3-(3-okso-3,4-dihidro-2*H*-pirido[3,2-*b*][1,4]tiazin-6-il)-oksazolidin-5-il]-propilamino}-1,2-dihidro-pirolo[3,2,1-*ij*]chinolin-4-ono;

- (*R*)-9-fluor-1-{3-[(*S*)-2-okso-3-(3-okso-3,4-dihidro-2*H*-pirido[3,2-*b*][1,4]oksazin-6-il)-oksazolidin-5-il]-propilamino}-1,2-dihidro-pirolo[3,2,1-*ij*]chinolin-4-ono;
- (*R*)-9-fluor-1-{3-[(*R*)-2-okso-3-(3-okso-3,4-dihidro-2*H*-pirido[3,2-*b*][1,4]oksazin-6-il)-oksazolidin-5-il]-propilamino}-1,2-dihidro-pirolo[3,2,1-*ij*]chinolin-4-ono;
- (*R*)-9-fluor-1-{3-[(*S*)-2-okso-3-(3-okso-3,4-dihidro-2*H*-pirido[3,2-*b*][1,4]tiazin-6-il)-oksazolidin-5-il]-propilamino}-1,2-dihidro-pirolo[3,2,1-*ij*]chinolin-4-ono;
- (*R*)-9-fluor-1-{3-[(*R*)-2-okso-3-(3-okso-3,4-dihidro-2*H*-pirido[3,2-*b*][1,4]tiazin-6-il)-oksazolidin-5-il]-propilamino}-1,2-dihidro-pirolo[3,2,1-*ij*]chinolin-4-ono;
- 9-fluor-1-({2-[(*R*)-2-okso-3-(3-okso-3,4-dihidro-2*H*-pirido[3,2-*b*][1,4]tiazin-6-il)-oksazolidin-5-il]-etilamino}-metil)-1,2-dihidro-pirolo[3,2,1-*ij*]chinolin-4-ono;
-9-fluor-1-({2-[(*S*)-2-okso-3-(3-okso-3,4-dihidro-2*H*-pirido[3,2-*b*][1,4]tiazin-6-il)-oksazolidin-5-il]-etilamino}-metil)-1,2-dihidro-pirolo[3,2,1-*ij*]chinolin-4-ono;
- 7-fluor-6-{3-[(*R*)-2-okso-3-(3-okso-3,4-dihidro-2*H*-pirido[3,2-*b*][1,4]tiazin-6-il)-oksazolidin-5-il]-propilamino}-5,6-dihidro-pirolo[1,2,3-*de*]chinoksalin-3-ono;
- 7-fluor-6-{3-[(*R*)-2-okso-3-(3-okso-3,4-dihidro-2*H*-pirido[3,2-*b*][1,4]tiazin-6-il)-oksazolidin-5-il]-propilamino}-1,2,5,6-tetrahidro-pirolo[1,2,3-*de*]chinoksalin-3-ono;
- 7-tluoro-6-{3-[(*R*)-2-okso-3-(3-okso-3,4-dihidro-2*H*-pirido[3,2-*b*][1,4]tiazin-6-il)-oksazolidin-5-il]-propilamino}-1-metil-1,2,5,6-tetrahidro-pirolo[1,2,3-*de*]chinoksalin-3-ono;
- 7-fluor-6-{3-[(*R*)-2-okso-3-(3-okso-3,4-dihidro-2*H*-pirido[3,2-*b*][1,4]tiazin-6-il)-oksazolidin-5-il]-propilamino}-1-(3-hidroksipropil)-1,2,5,6-tetrahidro-pirolo[1,2,3-*de*]chinoksalin-3-ono;

arba tokio junginio farmaciniu požiūriu priimtina druska.

19. Junginys, turintis formulę I pagal 1 punktą, kuris yra (*S*)-7-fluor-6-{3-[(*R*)-2-okso-3-(3-okso-3,4-dihidro-2*H*-pirido[3,2-*b*][1,4]oksazin-6-il)-oksazolidin-5-il]-propilamino}-5,6-dihidro-pirolo[1,2,3-*de*] chinoksalin-3-onas arba jo farmaciniu požiūriu priimtina druska.

20. Junginys, turintis formulę I pagal 1 punktą, kuris yra (*S*)-9-fluor-1-{3-[(*R*)-2-okso-3-(3-okso-3,4-dihidro-2*H*-benzo[1,4]tiazin-6-il)-oksazolidin-5-il]-propilamino}-1,2-dihidro-pirolo[3,2,1-*ij*]chinolin-4-onas arba jo farmaciniu požiūriu priimtina druska.

21. Junginys, turintis formulę I pagal 1 punktą, kuris yra (*S*)-9-fluor-1-{3-[(*S*)-2-okso-3-(3-okso-3,4-dihidro-2*H*-benzo[1,4]tiazin-6-il)-oksazolidin-5-il]-propilaminol-1,2-dihidro-pirolo[3,2,1-*ij*]chinolin-4-onas arba jo farmaciniu požiūriu priimtina druska.

22. Junginys, turintis formulę I pagal 1 punktą, kuris yra (*R*)-7-fluor-6-{3-[(*S*)-2-okso-3-(3-okso-3,4-dihidro-2*H*-pirido[3,2-*b*][1,4]oksazin-6-il)-oksazolidin-5-il]-propilamino}-5,6-dihidro-pirolo[1,2,3-*de*] chinoksalin-3-onas arba jo farmaciniu požiūriu priimtina druska.

23. Junginys, turintis formulę I pagal 1 punktą, kuris yra (*S*)-9-fluor-1-{3-[(*S*)-2-okso-3-(3-okso-3,4-dihidro-2*H*-pirido[3,2-*b*][1,4]oksazin-6-il)-oksazolidin-5-il]-propilamino}-1,2-dihidro-pirolo[3,2,1-*ij*]chinolin-4-onas arba jo farmaciniu požiūriu priimtina druska.

24. Junginys, turintis formulę I pagal 1 punktą, kuris yra (*S*)-9-fluor-1-{3-[(*R*)-2-okso-3-(3-okso-3,4-dihidro-2*H*-pirido[3,2-*b*][1,4]oksazin-6-il)-oksazolidin-5-il]-propilamino}-1,2-dihidro-pirolo[3,2,1-*ij*]chinolin-4-onas arba jo farmaciniu požiūriu priimtina druska.

25. Junginys, turintis formulę I pagal 1 punktą, kuris yra (*R*)-9-fluor-1-{3-[(*S*)-2-okso-3-(3-okso-3,4-dihidro-2*H*-pirido[3,2-*b*][1,4]oksazin-6-il)-oksazolidin-5-il]-propilamino}-1,2-dihidro-pirolo[3,2,1-*ij*]chinolin-4-onas arba jo farmaciniu požiūriu priimtina druska.

26. Junginys, turintis formulę I pagal 1 punktą, kuris yra (*R*)-9-fluor-1-{3-[(*R*)-2-okso-3-(3-okso-3,4-dihidro-2*H*-pirido[3,2-*b*][1,4]oksazin-6-il)-oksazolidin-5-il]-propilamino}-1,2-dihidro-pirolo[3,2,1-*ij*]chinolin-4-onas arba jo farmaciniu požiūriu priimtina druska.

27. Junginys, turintis formulę I pagal 1-26 punktą, arba jo farmaciniu požiūriu priimtina druska, kaip vaistas.

28. Farmacinė kompozicija, turinti, kaip aktyvųjį pradą, I formulės junginį pagal bet kurį iš 1-26 punktą arba jo farmaciniu požiūriu priimtiną druską ir bent vieną terapiniu požiūriu inertišką užpildą.

29. Junginio, turinčio I formulę arba jo farmaciniu požiūriu priimtinos druskos pagal bet kurį iš 1-26 punktą panaudojimas gamyboje medikamento, skirto bakterinių infekcijų prevencijai arba gydymui.

30. Junginys, turintis formulę I pagal 1-26 punktą, arba jo farmaciniu požiūriu priimtina druska, skirtas bakterinių infekcijų prevencijai arba gydymui.

---

(51) Int.Cl. ***C07D 471/08*** (2006.01)
C07D 487/08 (2006.01)
C07D 519/00 (2006.01)
A61K 31/529 (2006.01)
A61K 31/535 (2006.01)
A61P 31/04 (2006.01)

(11) **2666774**

(96) 13180969.1
(96) 2009 01 15
(97) 2013 11 27
(97) 2015 01 07
(30) 11533 P, 2008 01 18, US
(72) Blizzard, Timothy A., US
Chen, Helen, US
Gude, Candido, US
Hermes, Jeffrey D., US
Imbriglio, Jason E., US
Kim, Seongkon, US
Wu, Jane Y., US
Ha, Sookhee, US
Mortko, Christopher J., US
Mangion, Ian, US
Rivera, Nelo, US
Ruck, Rebecca T., US
Shevlin, Michael, US
(73) Merck Sharp & Dohme Corp., Rahway, NJ 07065, US
(74) Jurga PETNIŪNAITĖ, 51, AAA Law, J.Jasinskio g. 16A, LT-03163 Vilnius, LT
(54) Beta-laktamazės inhibitoriai

Apibrėžties punktai: 20, brėžiniai: 0.

(57) 1. Junginio formulės I:

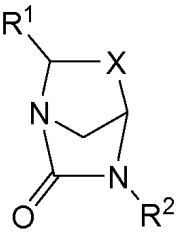

(I),

arba jo farmaciniu požiūriu priimtinos druskos,

kur

X yra:

(1) CH_2,

(2) CH_2CH_2, arba

(3) $CH_2CH_2CH_2$;

R^1 yra $C(O)N(R^3)R^4$,

R^2 yra SO_3M, OSO_3M, SO_2NH_2, PO_3M, OPO_3M, CH_2CO_2M, CF_2CO_2M arba CF_3;

M yra H arba farmaciniu požiūriu priimtinas katijonas;

R^3 yra HetA;

R^4 yra H arba C_{1-8} alkilas, pasirinktinai pakeistas $N(R^A)R^B$ grupe;

arba alternatyviai, R^3 and R^4 kartu su N atomu, prie kurio jie abu yra prijungti, sudaro 4-9 narių sotų monociklinį žiedą, pasirinktinai turintį 1 heteroatomą, neskaitant azoto, sujungto su R^3 ir R^4, parinktą iš N, O ir S, kur S yra pasirinktinai suoksidintas iki S(O) arba $S(O)_2$; kur monociklinis žiedas yra pasirinktinai kondensuotas su, sujungtas tilteliu su arba spiro su 4-7 narių sočiu heterocikliniu žiedu, turinčiu 1-3 heteroatomus, nepriklausomai parinktus iš N, O ir S, kur S yra pasirinktinai suoksidintas iki S(O) arba $S(O)_2$, kad sudarytų biciklinę žiedo sistemą, kur taip susidariusi monociklinė arba biciklinė žiedo sistema yra pasirinktinai pakeista 1 arba 2 pakaitais, kurie kiekvienas nepriklausomai yra: (1) C_{1-6} alkilas, (2) C_{1-6} fluoralkilas, (3) $(CH_2)_{1-2}G$ kur G yra OH, O-C_{1-6} alkilas, O-C_{1-6} fluoralkilas, $N(R^A)R^B$, $C(O)N(R^A)R^B$, $C(O)R^A$, CO_2R^A arba SO_2R^A, (4) OC_{1-6} alkilas, (5) O-C_{1-6} fluoralkilas, (6) OH, (7) okso, (8) halogenas, (9) $N(R^A)R^B$, (10) $C(O)N(R^A)R^B$, (11) $C(O)R^A$, (12) C(O)-C_{1-6} fluoralkilas, (13) $C(O)OR^A$ arba (14) $S(O)_2R^A$;

HetA yra 4-9-narių sotus arba mono-neprisotintas heterociklinis žiedas, turintis 1-3 heteroatomus, nepriklausomai parinktus iš N, O ir S, kur bet kuris žiedo S yra pasirinktinai suoksidintas iki S(O) arba $S(O)_2$, ir 1 arba 2 žiedo anglies atomai yra pasirinktinai suoksidinti iki C(O); kur žiedas yra pasirinktinai kondensuotas su C_{3-7} cikloalkilu;

ir kur pasirinktinai kondensuotas sotus arba mono-neprisotintas heterociklinis žiedas yra pasirinktinai pakeistas iš viso 1-4 pakaitais, parinktais iš 0-2 grupių $(CH_2)_nN(R^A)R^B$ ir 0-2 grupių $(CH_2)_nR^C$;

kiekvienas n nepriklausomai, yra sveikas skaičiu, kuris yra 0, 1, 2 arba 3;

kiekvienas R^A nepriklausomai, yra H arba C_{1-8} alkilas;

kiekvienas R^B nepriklausomai, yra H arba C_{1-8} alkilas;

kiekvienas R^C nepriklausomai, yra C_{1-6} alkilas, OH, O-C_{1-8} alkilas, $OC(O)$-C_{1-8} alkilas, $C(=NH)NH_2$, $NH\text{-}C(=NH)NH_2$, halogenas, CN, $C(O)R^A$, $C(O)OR^A$, $C(O)N(R^A)R^B$, SO_2R^A, $SO_2N(R^A)R^B$, piridilas, pirolidinilas, piperidinilas, piperazinilas, morfolinilas arba tiomorfolinilas;

derinys su karbapenemo antibiotiku.

2. Derinys pagal 1 punktą, kur karbapenemo antibiotikas yra imipenemas.

3. Derinys pagal 1 arba 2 punktą, kuris dar apima DHP inhibitorių.

4. Derinys pagal 3 punktą, kur DHP inhibitorius yra 7-(L-2-amino-2-karboksietiltio)-2-(2,2-dimetilciklopropankarboksamido)-2-heptenkarboksirūgštis arba jos farmaciniu požiūriu priimtina druska.

5. Derinys pagal bet kurį ankstesnį punktą, kur X yra $-CH_2-$ arba $-CH_2CH_2-$.

6. Derinys pagal bet kurį ankstesnį punktą, kur R^2 yra OSO_3M.

7. Derinys pagal 6 punktą, kur R^2 yra OSO_3H.

8. Derinys pagal bet kurį ankstesnį punktą, kur Het^A yra sotus heterociklas, parinktas iš pirolidinilo, piperidinilo, azepanilo ir azokanilo; pasirinktinai pakeistas $N(R^A)R^B$ grupe ir pasirinktinai pakeistas 1 arba 2 $(CH_2)_nR^C$ grupėmis; kiekvienas R^C nepriklausomai yra C_{1-6} alkilas, $C(=NH)NH_2$, $NH\text{-}C(=NH_2)NH_2$, halogenas, CN, piridilas, pirolidinilas arba piperidinilas.

9. Derinys pagal bet kurį ankstesnį punktą, kur HetA yra:

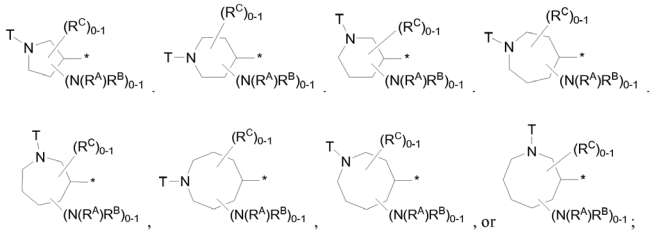

kur žvaigždutė žymi HetA prisijungimo prie likusios junginio dalies vietą; T yra H arba R^C; R^C yra C_{1-6} alkilas, OH, $O\text{-}C_{1-8}$ alkilas, $C(=NH)NH_2$, $NH\text{-}C(=NH)NH_2$, halogenas, CN, piridilas, pirolidinilas arba piperidinilas.

10. Derinys pagal bet kurį ankstesnį punktą, kur Het^A yra pasirinktinai kondensuotas sotus heterociklinis žiedas, parinktas iš grupės, susidedančios iš azetidinilo, pirolidinilo, oksopirolidinilo, piperidinilo, piperazinilo, tetrahidropiranilo, tetrahidrotiopiranilo, morfolinilo, 1,1-dioksidotetrahidrotiopiranilo, azepanilo, oksazepanilo, azokanilo ir azabiciklo-[3.1.0]cikloheksilo, kur hetrociklas yra pasirinktinai pakeistas 1 arba 2 $(CH_2)_nN(R^A)R^B$ grupėmis ir pasirinktinai pakeistas 1 arba 2 $(CH_2)_nR^C$ grupėmis.

11. Derinys pagal bet kurį ankstesnį punktą, kur wherein Het^A yra heterociklinis žiedas, parinktas iš azetidinilo, pirolidinilo, pirazolidinilo, piperidinilo, piperazinilo, azepanilo, oksazepanilo, oksazolidinilo, izoksazolidinilo, morfolinilo ir tetrahidropiranilo, kur hetrociklinis žiedas yra pasirinktinai pakeistas 1 arba 2 pakaitais, iš kurių kiekvienas nepriklausomai yra CH_3, CH_2NH_2, $CH_2N(H)CH_3$, $CH_2N(CH_3)_2$, OCH_3, Cl, Br, F, NH_2, $N(H)CH_3$, $N(CH_3)_2$, $C(O)NH_2$, $C(O)N(H)CH_3$, $C(O)N(CH_3)_2$, $C(O)CH_3$, $C(O)OCH_3$, $OC(O)CH_3$, $S(O)_2CH_3$, $S(O)_2NH_2$, $S(O)_2N(H)CH_3$ arba $S(O)_2N(CH_3)_2$.

12. Derinys pagal 11 punktą, kur I formulės junginys yra parinktas iš grupės, susidedančios iš:

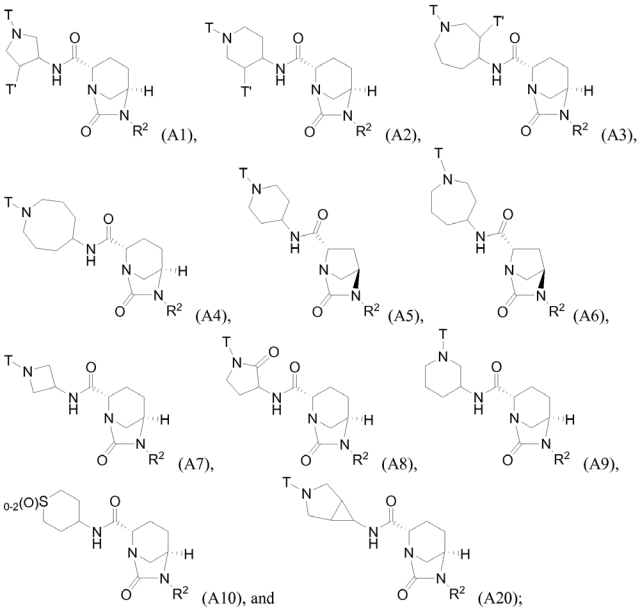

kur R^2 yra toks, kaip apibrėžta 1 punkte, T yra H, C_{1-3} alkilas, pirolidin-3-ilas, piperidin-4-ilas, $(CH_2)_{2-3}\text{-}O\text{-}C_{1-3}$ alkilas, $(CH_2)_{2-3}OH$, $(CH_2)_{2-3}F$, $(CH_2)_{2-3}$-piperidinilas, $(CH_2)_{2-3}$-pirolidinilas; ir T' yra H, Cl, Br, F, C_{1-3} alkilas, $O\text{-}C_{1-3}$ alkilas, OH, NH_2, $N(H)\text{-}C_{1-3}$ alkilas arba $N(\text{-}C_{1-3}$ alkil$)_2$.

13. Derinys pagal 12 punktą, kur T yra H, CH_3, pirolidin-3-ilas, piperidin-4-ilas, $(CH_2)_{2-3}OCH_3$, $(CH_2)_{2-3}OH$, $(CH_2)_{2-3}F$, $(CH_2)_{2-3}$-piperidinilas, $(CH_2)_{2-3}$-pirolidinilas; ir T' yra H, F, $O\text{-}C_{1-3}$ alkilas, OH, NH_2, $N(H)CH_3$, $N(CH_3)_2$.

14. Derinys pagal bet kurį iš 1-7 punktą, kur R^3 ir R^4 kartu su N atomu, prie kurio jie abu yra prijungti, sudaro heterociklilą, parinktą iš grupės, susidedančios iš:

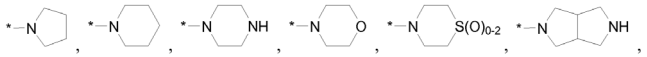

ir



kur žiedas yra pasirinktinai pakeistas 1 arba 2 pakaitais, iš kurių kiekvienas nepriklausomai yra C_{1-3} alkilas, CF_3, CH_2OH, $CH_2O\text{-}C_{1-3}$ alkilas, CH_2OCF_3, CH_2NH_2, $CH_2N(H)\text{-}C_{1-3}$ alkilas, $CH_2N(\text{-}C_{1-3}$ alkil$)_2$, $O\text{-}C_{1-3}$ alkilas, OCF_3, okso, Cl, Br, F, NH_2, $N(H)\text{-}C_{1-3}$ alkilas, $N(\text{-}C_{1-3}$ alkil$)_2$, $C(O)NH_2$, $C(O)N(H)\text{-}C_{1-3}$ alkilas, $C(O)N(\text{-}C_{1-3}$ alkil$)_2$, $C(O)\text{-}C_{1-3}$ alkilas, $C(O)O\text{-}C_{1-3}$ alkilas arba $S(O)_2\text{-}C_{1-3}$ alkilas.

15. Derinys pagal bet kurį iš 1-4 punktą, kur I formulės junginys yra parinktas iš grupės, susidedančios iš:

(2S,5R)-7-okso-N-piperidin-4-il-6-(sulfooksi)-1,6-diazabiciklo[3.2.1]oktan-2-karboksamido;

(2S,5R)-N-[(4S)-azepan-4-il]-7-okso-6-(sulfooksi)-1,6-diazabiciklo[3.2.1]oktan-2-karboksamido;

(2S,5R)-N-[(4R)-azepan-4-il]-7-okso-6-(sulfooksi)-1,6-diazabiciklo[3.2.1]-oktan-2-karboksamido;

(2S,SR)-7-okso-N-[(3R)-pirolidin-3-il]-6-(sulfooksi)-1,6-diazabiciklo[3.2.1]-oktan-2-karboksamido;

(25,5R)-7-okso-N-[(3S)-pirolidin-3-il]-6-(sulfooksi)-1,6-diazabiciklo[3.2.1]-oktan-2-karboksamido;

(2S,5R)-N-azokan-5-il-7-okso-6-(sulfooksi)-1,6-diazabiciklo[3.2.1]oktan-2-karboksamido;

(2S,5R)-7-okso-2-[(piperidin-4-ilamino)karbonil]-1,6-diazabiciklo[3.2.1]oktan-6-sulfonrūgšties;

(4R,6S)-2-okso-N-piperidin-4-il-3-(sulfooksi)-1,3-diazabiciklo[2.2.1]-heptan-6-karboksamido;

(4R,6S)-2-okso-N-[(4S)-azepan-4-il]-3-(sulfooksi)-1,3-diazabiciklo[2.2.1]-heptan-6-karboksamido;

ir jų farmaciniu požiūriu priimtinų druskų.

16. Derinys pagal bet kurį iš 1-4 punktą, kur I formulės junginys yra parinktas iš grupės, susidedančios iš:

(2S,5R)-7-okso-N-[(3R)-pirolidin-3-il]-6-(sulfooksi)-1,6-diazabiciklo[3.2.1]oktan-2-karboksamido;

(2S,5R)-N-[(3R,4S)-3-fluorpiperidin-4-il]-7-okso-6-(sulfooksi)-1,6-diazabiciklo[3.2.1]oktan-2-karboksamido;

(2S,SR)-7-okso-N-[(3)-piperidin-3-il]-6-(sulfooksi)-1,6-diaza-biciklo[3.2.1]oktan-2-karboksamido diastereomero 1;

(2S,5R)-7-okso-N-[(3)-piperidin-3-il]-6-(sulfooksi)-1,6-diazabiciklo[3.2.1]oktan-2-karboksamido diastereomero 2;

(2S,5R)-7-okso-N-azetidin-3-il-6-(sulfooksi)-1,6-diaza-biciklo[3.2.1]oktan-2-karboksamido;

(2S,5R)-7-okso-N-[(3R)-pirolidin-3-il]-6-(sulfooksi)-1,6-diaza-biciklo[3.2.1]oktan-2-karboksamido;

(2S,SR)-7-okso-N-[(4R)-azepan-4-il]-6-(sulfooksi)-1,6-diaza-biciklo[3.2.1]oktan-2-karboksamido;

(2S,5R)-7-okso-N-[1-metilpiperidin-4-il]-6-(sulfooksi)-1,6-diaza-biciklo[3.2.1]oktan-2-karboksamido;

(2S,5R)-7-okso-N-[(3S,4S)-3-fluorpiperidin-4-il]-6-(sulfooksi)-1,6-diaza-biciklo[3.2.1]oktan-2-karboksamido arba jo 3R,4R diastereomero arba jų mišinio;

(2S,5R)-7-okso-N-[(3S,4R)-3-fluorpiperidin-4-il]-6-(sulfooksi)-1,6-diazabiciklo[3.2.1]oktan-2-karboksamido;

(2S,5R)-7-okso-N-[(3S,4R)-3-metoksipiperidin-4-il]-6-(sulfooksi)-1,6-diazabiciklo[3.2.1]oktan-2-karboksamido;

(2S,5R)-N-(1,1-dioksido-tetrahidro-2H-tiopiran-4-il)-7-okso-6-(sulfooksi)-1,6-diazabiciklo-[3.2.1]oktan-2-karboksamido;

(2S,5R)-N-[(3R,4R)-4-aminopirolidin-3-il]-7-okso-6-(sulfooksi)-1,6-diazabiciklo[3.2.1]oktan-2-karboksamido;

(2S,5R)-N-[(3R,4R)-4-hidroksipirolidin-3-il]-7-okso-6-(sulfooksi)-1,6-diazabiciklo[3.2.1]oktan-2-karboksamido;

(2S,5R)-N-[(3R,4S)-4-hidroksipirolidin-3-il]-7-okso-6-(sulfooksi)-1,6-diazabiciklo[3.2.1]oktan-2-karboksamido;

(2S,5R)-N-[(3R,4S)-4-fluorpirolidin-3-il]-7-okso-6-(sulfooksi)-1,6-diazabiciklo[3.2.1]oktan-2-karboksamido;

(2S,5R)-N-[(3S,4R)-4-fluorpirolidin-3-il]-7-okso-6-(sulfooksi)-1,6-diazabiciklo[3.2.1]oktan-2-karboksamido;

(2S,5R)-7-okso-N-[(3S)-1-piperidin-4-il-2-oksopirolidin-3-il]-6-(sulfooksi)-1,6-diazabiciklo [3.2.1]oktan-2-karboksamido;

(2S,5R)-7-okso-N-[(3R)-1-piperidin-4-il-2-oksopirolidin-3-il]-6-(sulfooksi)-1,6-diazabiciklo-[3.2.1]oktan-2-karboksamido;

(2S,5R)-N-[(3S,4R)-3-fluorazepan-4-il]-7-okso-6-(sulfooksi)-1,6-diazabiciklo[3.2.1]oktan-2-karboksamido;

(2S,5R)-N-[(3R,4S)-3-fluorazepan-4-il]-7-okso-6-(sulfooksi)-1,6-diazabiciklo[3.2.1]oktan-2-karboksamido;

(2S,5R)-N-3-azabiciklo[3.1.0]heks-6-il-7-okso-6-(sulfooksi)-1,6-diazabiciklo[3.2.1]oktan-2-karboksamido;

(2S,5R)-N-metil-7-okso-N-piperidin-4-il-6-(sulfooksi)-1,6-diazabiciklo[3.2.1]oktan-2-karboksamido;

(2S,5R)-2-{[2-(aminometil)piperidin-1-il]karbonil}-6-(sulfooksi)-1,6-diazabiciklo[3.2.1]oktan-7-ono;

(2S,5R)-2-[(4-aminopiperidin-1-il)karbonil]-6-(sulfooksi)-1,6-diazabiciklo[3.2.1]oktan-7-ono;

(2S,5R)-2-(piperazin-1-ilkarbonil)-6-(sulfooksi)-1,6-diazabiciklo[3.2.1]oktan-7-ono;

(2S,5R)-2-(2,7-diazaspiro[3.5]non-2-ilkarbonil)-6-(sulfooksi)-1,6-diazabiciklo[3.2.1]oktan-7-ono;

(2S,5R)-2-(heksahidropirolo[3,4-c]pirol-2(1H)-ilkarbonil)-6-(sulfooksi)-1,6-diazabiciklo-[3.2.1]oktan-7-ono;

(2S,5R)-2-{[(3R)-3-aminopirolidin-1-il]karbonil}-6-(sulfooksi)-1,6-diazabiciklo[3.2.1]oktan-7-ono;

(25,5R)-2-{[(3S)-3-aminopirolidin-1-il]karbonil}-6-(sulfooksi)-1,6-diazabiciklo[3.2.1]oktan-7-ono;

(2S,5R)-2-{[3-(dimetilamino)pirolidin-1-il]-karbonil}-6-(sulfooksi)-1,6-diazabiciklo-[3.2.1]oktan-7-ono;

ir jų farmaciniu požiūriu priimtinų druskų.

17. Derinys pagal 1, 2, 3 arba 4 punktą, kur I formulės junginys yra parinktas iš grupės, susidedančios iš:

(2S,5R)-7-okso-N-piperidin-4-il-6-(sulfooksi)-1,6-diazabiciklo[3.2.1]oktan-2-karboksamido;

(2S,5R)-7-okso-N-[(3R)-pirolidin-3-il]-6-(sulfooksi)-1,6-diazabiciklo[3.2.1]oktan-2-karboksamido ir jų farmaciniu požiūriu priimtinų druskų.

18. Derinys pagal 17 punktą, kur I formulės junginys yra (2S,5R)-7-okso-N-piperidin-4-il-6-(sulfooksi)-1,6-diazabiciklo[3.2.1]oktan-2-karboksamidas arba jo farmaciniu požiūriu priimtina druska.

19. Derinys pagal 1, 2, 3 arba 4 punktą, kur I formulės junginys yra (2S,5R)-7-okso-N-[(3S)-pirolidin-3-il]-6-(sulfooksi)-1,6-diazabiciklo[3.2.1] oktan-2-karboksamidas arba jo farmaciniu požiūriu priimtina druska.

20. Derinys pagal 1, 2, 3 arba 4 punktą, kur I formulės junginys yra (2S,5R)-7-okso-N-piperidin-4-il-6-(sulfooksi)-1,6-diazabiciklo[3.2.1]oktan-2-karboksamidas kristalinio monohidrato pavidale.

---

(51) Int.Cl. ***C07D 471/10*** (2006.01)
A61K 31/444 (2006.01)
A61P 3/04 (2006.01)
(11) **2540723**
(96) 12178110.8
(96) 2008 06 20
(97) 2013 01 02
(97) 2014 11 26
(30) 945487 P, 2007 06 21, US
(72) Yao, Wenqing, US
Zhuo, Jincong, US
Zhang, Colin, US
(73) Incyte Corporation, Wilmington, DE 19803, US
(74) Jurga PETNIŪNAITĖ, 51, AAA Law, J.Jasinskio g. 16A, LT-03163 Vilnius, LT
(54) Spirociklai, kaip 1 tipo 11-beta hidroksilsteroiddehidrogenazės inhibitoriai
Apibrėžties punktai: 13, brėžiniai: 0.
(57) 1. Formulės I junginys:

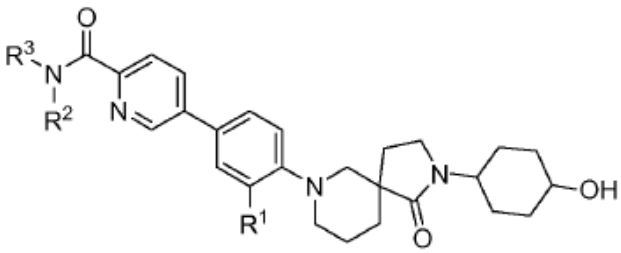

I

arba jo farmaciniu požiūriu priimtina druska, kur:
R^1 yra F, Cl, Br arba I; ir
R^2 ir R^3 yra nepriklausomai parinkti iš H, C_{1-6} alkilo ir C_{3-6} cikloalkilo.

2. Junginys pagal 1 punktą, kurio formulė II:

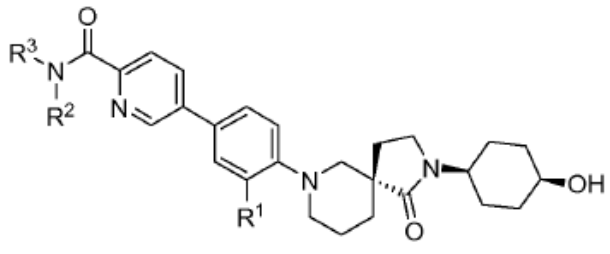

II

arba jo farmaciniu požiūriu priimtina druska.

3. Junginys pagal bet kurį iš 1 arba 2 punktų arba jo farmaciniu požiūriu priimtina druska, kur R^1 yra F.

4. Junginys pagal bet kurį iš 1 arba 2 punktų arba jo farmaciniu požiūriu priimtina druska, kur R^1 yra Cl.

5. Junginys pagal bet kurį iš 1-4 punktų arba jo farmaciniu požiūriu priimtina druska, kur R^2 ir R^3 yra nepriklausomai parinkti iš H ir C_{1-4} alkilo.

6. Junginys pagal bet kurį iš 1-4 punktų arba jo farmaciniu požiūriu priimtina druska, kur R^2 ir R^3 yra nepriklausomai parinkti iš H, metilo ir etilo.

7. Junginys pagal bet kurį iš 1-6 punktų arba jo farmaciniu požiūriu priimtina druska, kur bent vienas iš R^2 ir R^3 yra kitoks negu H.

8. Junginys pagal bet kurį iš 1-7 punktų arba jo farmaciniu požiūriu priimtina druska, skirtas panaudoti terapiniame žmogaus arba gyvūno kūno gydyme.

9. Junginys pagal bet kurį iš 1-7 punktų arba jo farmaciniu požiūriu priimtina druska, skirtas panaudoti nutukimo; diabeto; gliukozės netolerancijos; atsparumo insulinui; hiperglikemijos; hipertenzijos; hiperlipidemijos; kognityvinio pakenkimo; depresijos; demencijos; glaukomos; kardiovaskulinio sutrikimo; osteoporozės; uždegimo; metabolinio sindromo; androgenų pertekliaus; arba policistinio kiaušidžių sindromo (PCOS) gydyme.

10. Junginys pagal bet kurį iš 1-7 punktų arba jo farmaciniu požiūriu priimtina druska, skirtas panaudoti 2 tipo diabeto gydyme.

11. Farmacinė kompozicija, apimanti junginį bet kurį iš 1-7 punktų arba jo farmaciniu požiūriu priimtiną druską ir bent vieną farmaciniu požiūriu priimtiną nešiklį.

12. Panaudojimas junginio bet kurį iš 1-7 punktų arba jo farmaciniu požiūriu priimtinos druskos gamyboje vaisto, skirto nutukimo; diabeto; gliukozės netolerancijos; atsparumo insulinui; hiperglikemijos; hipertenzijos; hiperlipidemijos; kognityvinio pakenkimo; depresijos; demencijos; glaukomos; kardiovaskulinio sutrikimo; osteoporozės; uždegimo; metabolinio sindromo; androgenų pertekliaus; arba policistinio kiaušidžių sindromo (PCOS) gydymui.

13. Panaudojimas junginio bet kurį iš 1-7 punktų arba jo farmaciniu požiūriu priimtinos druskos gamyboje vaisto, skirto 2 tipo diabeto gydymui.

---

(51) Int.Cl. ***C07D 487/04*** (2006.01)
A61K 31/4985 (2006.01)
A61K 31/5517 (2006.01)
A61P 1/00 (2006.01)
A61P 7/02 (2006.01)
A61P 9/12 (2006.01)
A61P 25/06 (2006.01)
A61P 25/18 (2006.01)
A61P 25/22 (2006.01)

(11) **2556074**

(96) 11708766.8

(96) 2011 03 04

(97) 2013 02 13

(97) 2015 01 21

(86) PCT/EP2011/053270

(86) 2011 03 04

(87) WO 2011/124430

(87) 2011 10 13

(30) 10159346, 2010 04 08, EP

(72) ALISI, Maria Alessandra, IT
CAZZOLLA, Nicola, IT
FURLOTTI, Guido, IT
GARRONE, Beatrice, IT
MAGARO`, Gabriele, IT
MANGANO, Giorgina, IT

(73) AZIENDE CHIMICHE RIUNITE ANGELINI FRANCESCO - A.C.R.A.F. - S.p.A., 00181 Roma, IT

(74) Jurga PETNIŪNAITĖ, 51, AAA Law, J.Jasinskio g. 16A, LT-03163 Vilnius, LT

(54) Triciklinis indazolo junginys, jo gamybos būdas ir jį turinti farmacinė kompozicija

Apibrėžties punktai: 15, brėžiniai: 0.

(57) 1. Triciklinis indazolo junginys, kurio bendra formulė (I):

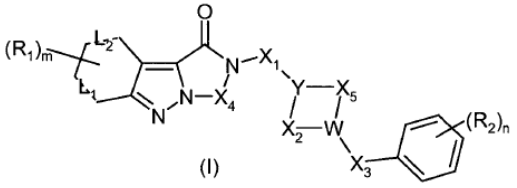

(I)

kur

Y yra CH arba N;

W yra CH arba N;

numatant, kad bent vienas iš Y ir W yra azoto atomas;

X_1 ir X_3 gali būti nepriklausomai σ ryšys, dvivalentė alkilo grandinė, turinti nuo 1 iki 5 anglies atomų, karbonilo grupė, dvivalentė alkanoilo grandinė -CO-$(CH_2)_{1-4}$- arba -$(CH_2)_{1-4}$ -CO- tipo, kur minėti alkilo ir alkanoilo grandinių vandenilio atomai gali būti pasirinktinai pakeisti vienu arba daugiau halogeno atomų, viena arba daugiau C_{1-3}alkilo grupių, viena arba daugiau C_{1-3}alkoksi grupių;

X_4 gali būti dvivalentė alkilo grandinė, turinti nuo 1 iki 5 anglies atomų, karbonilo grupė, dvivalentė alkanoilo grandinė -CO-$(CH_2)_{1-4}$- arba -$(CH_2)_{1-4}$-CO- tipo, kur minėtų alkilo ir alkanoilo grandinių vandenilio atomai gali būti pasirinktinai pakeisti vienu arba daugiau halogeno atomų, viena arba daugiau C_{1-3}alkilo grupių, viena arba daugiau C_{1-3}alkoksi grupių;

X_2 ir X_5 gali būti nepriklausomai σ ryšys arba dvivalentė alkilo grandinė, turinti nuo 1 iki 4 anglies atomų, kur minėtų alkilo ir alkanoilo grandinių vandenilio atomai gali būti pasirinktinai pakeisti vienu arba daugiau halogeno atomų, viena arba daugiau C_{1-3}alkilo grupių, viena arba daugiau C_{1-3}alkoksi grupių, ir bent vienas iš X_2 ir X_5 yra skirtingas negu σ ryšys;

L_1 ir L_2 gali būti nepriklausomai σ ryšys arba π ryšys;

R_1 gali būti nepriklausomai H, OH, halogenas, CN, C_{1-3}alkilas, C_{1-3}alkoksi, NR^iR^{ii}, NO_2, CF_3, $CONR^{iii}R^{iv}$, SO_2R^v, OCF_3, $N(R^{vi})SO_2R^{vii}$, $C(NR^{viii})N(R^{ix}R^x)$, $N(R^{xi})C(O)R^{xii}$;

R_2 gali būti nepriklausomai H, OH, halogenas, CN, C_{1-3}alkilas, C_{1-3}alkoksi, C_{1-3}hidroksialkilas, C_{1-3}aminoalkilas, NR^iR^{ii}, NO_2, CF_3, $CONR^{iii}R^{iv}$, SO_2R^v, OCF_3, $N(R^{vi})SO_2R^{vii}$, $C(NR^{viii})N(R^{ix}R^x)$, $N(R^{xi})C(O)R^{xii}$;

m ir n gali būti nepriklausomai nuo 1 iki 3;

R^i, R^{ii}, R^{iii}, R^{iv}, R^v, R^{vi}, R^{vii}, R^{viii}, R^{ix}, R^x, R^{xi}, R^{xii} gali būti nepriklausomai H arba C_{1-3}alkilas;

ir jų prisijungimo druskos su farmaciniu požiūriu priimtinomis organinėmis ir neorganinėmis rūgštimis.

2. Junginys pagal 1 punktą, b e s i s k i r i a n t i s tuo, kad X_1 gali būti karbonilo grupė, dvivalentė alkilo grandinė, turinti nuo 1 iki 3 anglies atomų, dvivalentė alkanoilo grandinė -CO-$(CH_2)_{1-3}$- arba -$(CH_2)_{1-3}$-CO- tipo, kur minėtų alkilo ir alkanoilo grandinių vandenilio atomai gali būti pasirinktinai pakeisti vienu arba daugiau halogeno atomų arba viena arba daugiau C_{1-3}alkilo grupių.

3. Junginys pagal 1 arba 2 punktą, b e s i s k i r i a n t i s tuo, kad X_3 gali būti σ ryšys, dvivalentė alkilo grandinė, turinti nuo 1 iki 3 anglies atomų, dvivalentė alkanoilo grandinė -CO-$(CH_2)_{1-2}$- tipo, kur minėtų alkilo ir alkanoilo grandinių vandenilio atomai gali būti pasirinktinai pakeisti vienu arba daugiau halogeno atomų arba viena arba daugiau C_{1-3}alkilo grupių.

4. Junginys pagal bet kurį ankstesnį punktą, b e s i s k i r i a n t i s tuo, kad X_4 gali būti dvivalentė alkilo grandinė, turinti nuo 1 iki 3 anglies atomų, dvivalentė alkanoilo grandinė -CO-$(CH_2)_{1-2}$- arba -$(CH_2)_{1-2}$–CO tipo, kur minėtų alkilo ir alkanoilo grandinių vandenilio atomai gali būti pasirinktinai pakeisti vienu arba daugiau halogeno atomų arba viena arba daugiau C_{1-3}alkilo grupių.

5. Junginys pagal bet kurį ankstesnį punktą, b e s i s k i r i a n t i s tuo, kad X_2 ir X_5 gali būti dvivalentė alkilo grandinė, turinti nuo 1 iki 3 anglies atomų, kur minėtų alkilo ir alkanoilo grandinių

vandenilio atomai gali būti pasirinktinai pakeisti vienu arba daugiau halogeno atomų arba viena arba daugiau C_{1-3}alkilo grupių.

6. Junginys pagal bet kurį ankstesnį punktą, b e s i s k i r i a n t i s tuo, kad L_1 ir L_2 gali būti abu σ ryšys arba abu π ryšys.

7. Junginys pagal bet kurį ankstesnį punktą, b e s i s k i r i a n t i s tuo, kad R_1 gali būti nepriklausomai H, OH, F, Cl, CN, C_{1-3}alkilo grupė, C_{1-3}alkoksi grupė, NR^iR^{ii} grupė, NO_2, CF_3, $CONR^{iii}R^{iv}$ grupė, SO_2R^v ir OCF_3.

8. Junginys pagal bet kurį ankstesnį punktą, b e s i s k i r i a n t i s tuo, kad R_2 gali būti nepriklausomai H, OH, F, Cl, CN, C_{1-3}alkilas, C_{1-3}alkoksi, C_{1-3}hidroksialkilas, C_{1-3}aminoalkilas, NR^iR^{ii}, NO_2, CF_3, $CONR^{iii}R^{iv}$, SO_2R^v, OCF_3.

9. Junginys pagal bet kurį ankstesnį punktą, b e s i s k i r i a n t i s tuo, kad farmaciniu požiūriu priimtina organinė arba neorganinė rūgštis yra parinkta iš grupės, apimančios oksalo, maleino, metansulfoninę, paratoluensulfoninę, gintaro, citrinų, vyno, pieno, druskos, fosforo ir sieros rūgštį.

10. Formulės (I) triciklinio indazolo junginio, kaip apibrėžta bet kuriame ankstesniame iš 1-9 punktų, gamybos būdas, b e s i s k i r i a n t i s tuo, kad jis apima (1 b) formulės(IV) amido darinio kondensaciją:

kur

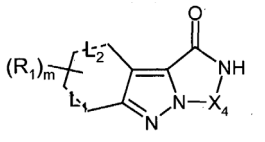

(IV)

R_1, L_1, L_2, X_4, ir m turi reikšmes, apibrėžtas bet kuriame iš ankstesnių 1-8 punktų,

su formulės (V) dariniu

kur

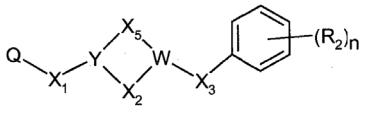

(V)

R_2, X_1, X_2, X_3, X_5, W, Y, ir n turi reikšmes, apibrėžtas bet kuriame iš ankstesnių 1-8 punktų, ir Q yra pasišalinančioji grupė, parinkta iš grupės, apimančios halogeno atomą, mezilato grupę ($CH_3SO_3^-$) ir tozilato grupę (p-$MePhSO_3^-$),

kad gautų triciklinį indazolo junginį, kurio bendra formulė (I).

11. Formulės (I) triciklinio indazolo junginio, kaip apibrėžta bet kuriame ankstesniame iš 1-9 punktų, gamybos būdas, b e s i s k i r i a n t i s tuo, kad jis apima (1a) formulės (II) amino grupės kondensaciją

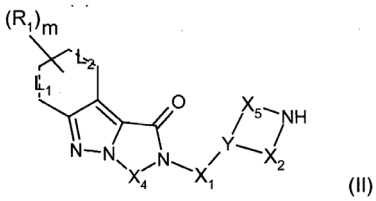

(II)

kur

X_1, X_2, X_4, X_5, Y, L_1, L_2, R_1 ir m turi reikšmes, apibrėžtas bet kuriame iš ankstesnių 1-8 punktų, su formulės (III) dariniu

kur

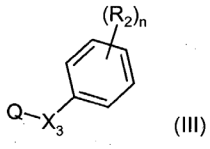

(III)

X_3, R_2 ir n turi reikšmes, apibrėžtas bet kuriame iš ankstesnių 1-8 punktų, ir

Q yra pasišalinančioji grupė, parinkta iš grupės, apimančios halogeno atomą, mezilato grupę ($CH_3SO_3^-$) ir tozilato grupę (p-$MePhSO_3^-$),

kad gautų triciklinį bendros formulės (I) indazolo derinį.

12. Tarpinė formulė (II): kur

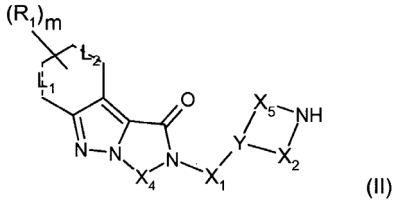

(II)

X_1, X_2, X_4, X_5, Y, L_1, L_2, R_1 ir m turi reikšmes, apibrėžtas bet kuriame iš ankstesnių 1-8 punktų.

13. Tarpinė formulė (IV):

kur

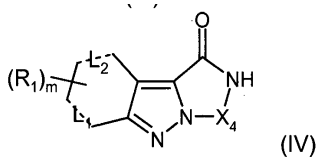

(IV)

R_1, X_4 ir m turi reikšmes, apibrėžtas bet kuriame iš ankstesnių 1-8 punktų,

L_1 ir L_2 yra σ ryšys, numatant, kad,

jeigu R_1 yra H, X_4 yra kitoks, negu CH_2CH_2.

14. Farmacinė kompozicija, apimanti efektyvų kiekį bent vieno triciklinio indazolo junginio, kurio formulė (I)

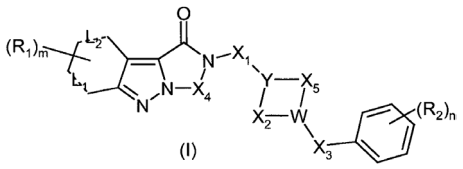

(I)

kurioje Y, W, X_1, X_2, X_3, X_4, X_5, L_1, L_2, R_1, R_2, m ir n turi reikšmes, apibrėžtas bet kuriame iš ankstesnių 1-8 punktų, arba jo druskos su farmaciniu požiūriu priimtina organine arba neorganine rūgštimi ir bent vieną farmaciniu požiūriu priimtiną papildomą medžiagą.

15. Panaudojimas triciklinio indazolo junginio, kurio bendra formulė (I):

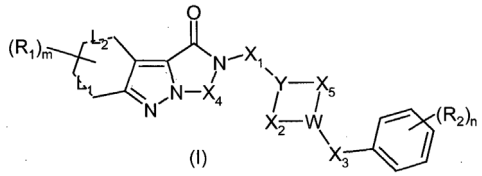

(I)

kurioje Y, W, X_1, X_2, X_3, X_4, X_5, L_1, L_2, R_1, R_2, m ir n turi reikšmes, apibrėžtas bet kuriame iš ankstesnių 1-8 punktų arba jo druskos su farmaciniu požiūriu priimtina organine arba neorganine rūgštimi, gamyboje vaisto, skirto gydymui patologinės būklės, parinktos iš grupės, susidedančios iš centrinės nervų sistemos sutrikimo, tokio kaip miego sutrikimas, šizofrenija ir nerimas, lygiųjų raumenų sutrikimai ir virškinamojo trakto sutrikimai, tokių kaip dirglusis žarnyno sindromas (IBS), lėtinis vidurių užkietėjimas, viduriavimas ir funkcinė dispepsija ir širdies ir kraujagyslių sistemos, tokių kaip hipertenzijos, miokardo išemijos, cerebrinės išemijos, migrenos, trombozės ir plokštelių agregacijos ir akių patologijos, tokios kaip glaukoma.

---

(51) Int.Cl. ***C07H 3/02*** (2006.01)
C07H 1/08 (2006.01)
C07G 1/00 (2006.01)
C07G 3/00 (2006.01)

(11) **2265625**
(96) 08873364.7
(96) 2008 03 17
(97) 2010 12 29
(97) 2014 11 12
(86) PCT/RU2008/000148
(86) 2008 03 17
(87) WO 2009/116885
(87) 2009 09 24

(72) CHERNYAVSKAYA, Nina Andreevna, RU
(73) Bio Tech Ltd, Shumen 9700, BG
(74) Liucija JANICKAITĖ, 29, Inpatra UAB, Šeškinės g. 59-53, LT-07162 Vilnius, LT

(54) Celiuliozės turinčių medžiagų nepertraukiamas rūgštinės hidrolizės būdas

Apibrėžties punktai: 8, brėžiniai: 0.

(57) 1. Celiuliozės turinčios medžiagos rūgštinės hidrolizės būdas, apimantis etapus:

- pradinės žaliavos pakrovimą, jei būtina preliminariai suirusios, į reakcijos kamerą;
- praskiestos rūgšties formos hidrolizinimo skysčio, esant pH<5, tiekimą į reakcijos kamerą;
- rūgštinės hidrolizės reakcijos vykdymą, esant 140 °C - 240 °C temperatūrai ir padidintam slėgiui, dalyvaujant metil-etil-ketonui ir (arba) 1,4-dioksanui;
- reakcijos produktų išėmimą iš reakcijos kameros;
- lignino išskyrimą iš reakcijos produktų;
- monosacharidų išskyrimą iš metil-etil-ketono ir (arba) 1,4-dioksano; kur hidrolizė numatyta vienoje stadijoje, ir kur monosacharidų atskyrimas iš metil-etil-ketono ir (arba) 1,4-dioksano vykdomas distiliuojant reakcijos produktus be papildomos hidrolizės, ir kur lignino atskyrimas nuo reakcijos produktų vykdomas prieš arba po monosacharidų atskyrimo iš metiletil-ketono ir (arba) 1,4-dioksano, juos nusodinant papildomai filtruojant.

2. Būdas pagal 1 punktą, kur naudojamas metilo-etil-ketono ir 1,4-dioksano mišinys.

3. Būdas pagal bet kurį iš aukščiau išdėstytų punktų, kur metilo-etil-ketono ir (arba) 1,4-dioksano ir vandens santykis hidrolizuojamame skystyje yra nuo 2:1 iki 1:2.

4. Būdas pagal 1 punktą, kur reakcijos produktų iškrova vykdoma, naudojant reakcijos kameros turinio išmetimą į išsiplėtimo rezervuarus per slėgį mažinančią sklendę.

5. Būdas pagal bet kurį iš aukščiau išdėstytų punktų, kur lignino atskyrimas nuo reakcijos produktų vykdomas prieš monosacharidų atsiskyrimą nuo metil-etil-ketono ir (arba) 1,4-dioksano, esant pH = 10.

6. Būdas pagal bet kurį iš 1-4 punktų, kur lignino atskyrimas nuo reakcijos produktų vykdomas po monosacharidų atsiskyrimo nuo metil-etil-ketono ir (arba) 1,4-dioksano.

7. Būdas pagal 1 punktą, kur esant aukštesnei lignino koncentracijai žaliavose, jo dalis pašalinama iš pradinių žaliavų, naudojant šarminį trynimą prieš pakraunant į reakcijos kamerą.

8. Būdas pagal 1 punktą, kur pirminės nuosėdinės atliekos iš nuotekų ir (arba) buitinių atliekų šalinimo įrenginių naudojamos kaip pradinė žaliava.

---

(51) Int.Cl. ***C07K 5/062*** (2006.01)
C07K 5/06 (2006.01)
C07K 5/08 (2006.01)
C07C 309/15 (2006.01)
C07D 207/16 (2006.01)
C07D 209/20 (2006.01)
C07D 217/24 (2006.01)
C07D 233/64 (2006.01)

C07D 291/02 (2006.01)
C07D 333/24 (2006.01)
C12P 11/00 (2006.01)
A61K 38/07 (2006.01)
A61K 38/08 (2006.01)
A61P 25/28 (2006.01)
C07K 5/083 (2006.01)
C07K 5/068 (2006.01)

(11) **2089417**
(96) 07875176.5
(96) 2007 10 12
(97) 2009 08 19
(97) 2014 12 31
(86) PCT/IB2007/004704
(86) 2007 10 12
(87) WO 2009/019534
(87) 2009 02 12
(30) 851039 P, 2006 10 12, US
911459 P, 2007 04 12, US
(72) KONG, Xianqi, CA
ATFANI, Mohamed, CA
BACHAND, Benoit, CA
BOUZIDE, Abderrahim, CA
CIBLAT, Stephane, CA
LEVESQUE, Sophie, CA
MIGNEAULT, David, CA
VALADE, Isabelle, CA
WU, Xinfu, CA
DELORME, Daniel, CA
(73) BHI Limited Partnership, Laval, QC H7V 4A7, CA
(74) Jurga PETNIŪNAITĖ, 51, AAA Law, J.Jasinskio g. 16A, LT-03163 Vilnius, LT
(54) Būdai, junginiai, kompozicijos ir nešikliai, skirti 3-amino-1-propansulfonrūgšties pernašai
Apibrėžties punktai: 15, brėžiniai: 0.
(57) 1. IV formulės junginys arba jo farmaciniu požiūriu priimtina druska arba solvatas:

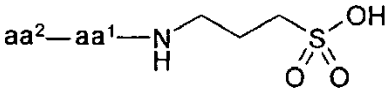

(IV)

kurioje:
aa^1 yra natūrali arba sintetinė amino rūgšties liekana;
aa^2 yra natūrali arba sintetinė amino rūgšties liekana arba jos nėra;
kur minėtos aa^1 ir aa^2, kiekviena nepriklausomai yra amino rūgščių liekanos, kurių formulė VI:

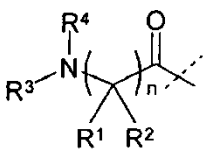

(VI)

kurioje:
R^1 yra parinkta iš grupės, susidedančios iš pakeistos arba nepakeistos grupės, parinktos iš C_1-C_{12}alkilo, C_2-C_{12}alkenilo, C_2-C_{12}alkinilo, C_3-C_{15}cikloalkilo;
R^2 yra vandenilis;
R^3 yra vandenilis; arba R^3 yra jungtis tarp dviejų amino rūgšties liekanų, kai yra amino rūgšties liekanos;
R^4 yra parinkta iš grupės, susidedančios iš H ir pakeistos arba nepakeistos grupės, parinktos iš C_1-C_6alkilo, C_2-C_6alkenilo, C_2-C_6alkinilo; ir
n yra 1, 2 arba 3;
kur terminas pakeista, kai yra kai yra kartu su bet kuria iš anksčiau minėtų grupių, reiškia grupę, pakeistą vienoje arba daugiau padėčių pakaitais, parinktais iš amino, parinktos iš paprastos amino, mono ir dialkilamino, mono ir diarilamino ir alkilarilamino, acilamino, įskaitant karbamoilą ir ureido, aminokarbonilo, mono ir dialkilaminokarbonilo, ciano, azido, halogeno, hidroksilo, nitro, trifluormetilo, C_1-C_6 alkilo, C_2-C_6 alkenilo, C_2-C_6 alkinilo, cikloalkilo, heterocikloalkilo, arilo, heteroarilol, C_1-C_6 alkoksi, ariloksi, benziloksi, benzilo, guanidino, imino ir formilo;
su sąlyga, kad kai R^2 yra H ir R^3 yra H arba jungtis, tada R^1 nėra -CH_2fenilo grupė.

2. Junginys pagal 1 punktą, kur minėtas junginys yra junginys, kurio formulė V, arba jo farmaciniu požiūriu priimtina druska arba solvatas:

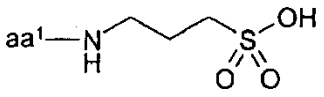

(V)

kurioje:
aa^1 yra natūrali arba sintetinė amino rūgštis pagal 1 punktą.

3. Junginys pagal 2 punktą, kuriame aa^1 yra parinkta iš valino, lizino, leucino, serino, alanino, izoleucino, histidino ir *O*-benzilserino amino rūgšties liekanos.

4. Junginys pagal 1 arba 2 punktą, kur minėtas junginys yra parinktas iš grupės, susidedančios iš:

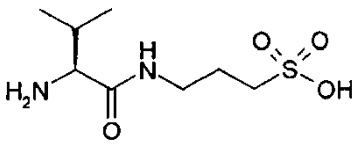

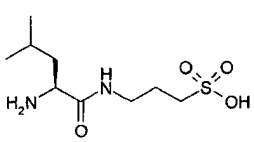

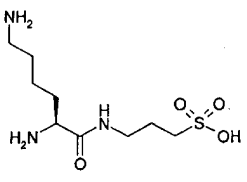

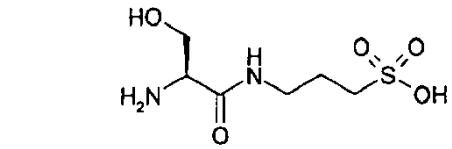

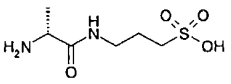

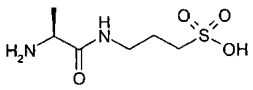

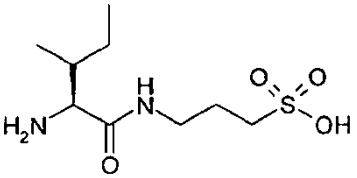

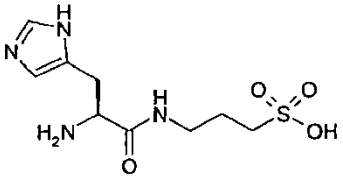

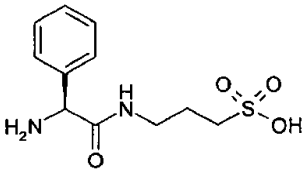

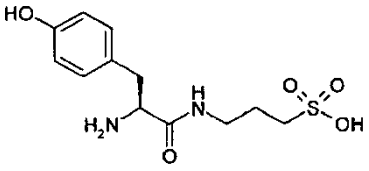

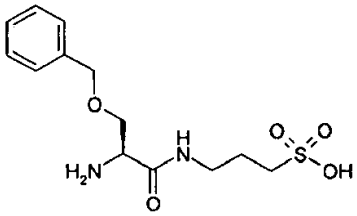

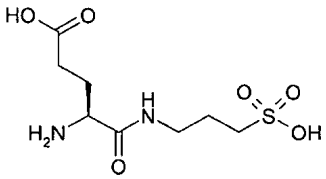

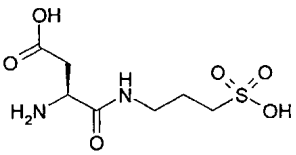

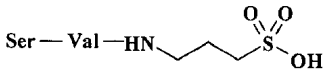

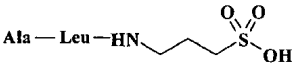

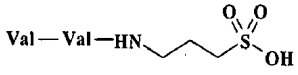

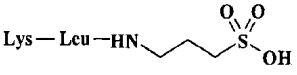

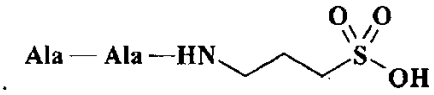

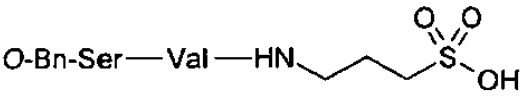

arba jo farmaciniu požiūriu priimtina druska arba solvatas.

5. Junginys pagal 4 punktą, kur minėtas junginys yra parinktas iš grupės, susidedančios iš:

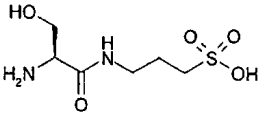

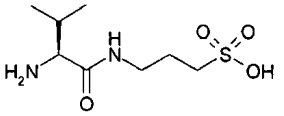

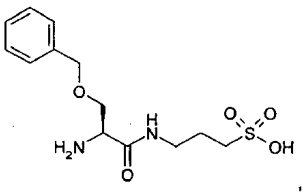

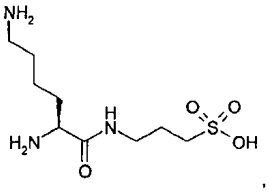

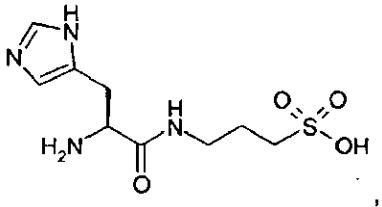

ir jo farmaciniu požiūriu priimtina druska arba solvatai.

6. Junginys pagal 5 punktą, kur minėtas junginys yra:

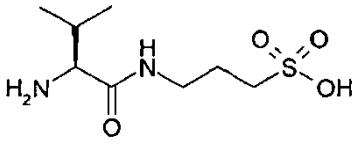

arba jo farmaciniu požiūriu priimtina druska arba solvatas.

7. Farmacinė kompozicija, apimanti junginį pagal bet kurį iš 1 – 6 punktų kartu su farmaciniu požiūriu priimtinu nešikliu.

8. 3-amino-1-propansulfonrūgšties provaistas, kur minėtas provaistas yra junginys pagal bet kurį iš 1 – 6 punktų.

9.Junginys pagal bet kurį iš 1 – 6 punktų, skirtas panaudoti ligos arba būsenos, parinktos iš Alzheimerio ligos, švelnaus kognityvinio pakenkimo,

Dauno sindromo, paveldimos cerebrinės hemoragijos su Dutch-tipo amiloidoze, cerebrinės amiloidinės angiopatijos, Parkinsono ligos, degeneracinės demencijos, mišrios vaskuliarinės ir degeneracinės kilmės demencijos, demencijos, susijusios su Parkinsono liga, demencijos, susijusios su progresiniu supranuklеariniu paralyžiumi, demencijos, susijusios su pamato žievės degeneracija arba Alzheimerio ligos difuzinio Lewy kūnelių tipo, gydymui arba prevencijai.

10. Junginys, skirtas panaudoti pagal 9 punktą, kur minėta liga arba būsena yra parinkta iš Alzheimerio ligos, švelnaus kognityvinio pakenkimo, cerebrinės amiloidų angiopatijos ir degeneracinės demencijos.

11. Junginys, skirtas panaudoti pagal 10 punktą, kur minėta liga arba būsena yra Alzheimerio liga.

12. Junginys pagal bet kurį iš 1 – 6 punktų, skirtas panaudoti neuroapsaugos užtikrinimui subjektui, sergančiam su β amiloidu susijusia liga.

13. Junginys pagal bet kurį iš 1 – 5 punktų, skirtas panaudoti 3-amino-1-propansulfonrūgšties (3APS) pernašai, kontaktuojant minėtam junginiui su fermentu, kuris metabolizuoja minėtą junginį į 3APS *in vitro* arba *in vivo.*

14. Junginys pagal 13 punktą, kur 3APS yra išskiriama, kai minėtas junginys kontaktuoja su plazma, kraujo ir/arba smegenų ląstelėmis.

15. Junginys pagal bet kurį iš 1 – 5 punktų, skirtas panaudoti neuronų ląstelių mirties slopinimui.

---

(51) Int.Cl. ***C07K 14/47*** (2006.01)
C07K 16/18 (2006.01)
C12N 15/12 (2006.01)
A61K 38/00 (2006.01)
G01N 33/50 (2006.01)
(11) **2119726**
(96) 08008944.4
(96) 2008 05 14
(97) 2009 11 18
(97) 2014 12 24
(72) Rammensee, Hans-Georg, Prof. Dr., DE
Stevanovic, Stefan, Prof. Dr., DE
Gouttefanges, Cécile, Dr., DE
(73) Immatics Biotechnologies GmbH, 72076 Tübingen, DE
(74) Jurga PETNIŪNAITĖ, 51, AAA Law, J.Jasinskio g. 16A, LT-03163 Vilnius, LT
(54) Nauji ir galingi MHC-klasės II peptidai, gauti iš survivino ir neurokano
Apibrėžties punktai: 13, brėžiniai: 0.

(57) 1. Peptidas, susidedantis iš aminorūgščių sekos SEQ ID Nr. 1 (TLGEFLKLDRERAKN).

2. Peptidas pagal 1 punktą, kur minėtas sekos SEQ ID Nr. 1 peptidas pasižymi gebėjimu rištis su HLA alelės HLA-DR molekule.

3. Peptidas pagal 2 punktą, kur minėtas peptidas geba stimuliuoti CD4 arba CD8 T ląsteles.

4. Sulietas baltymas, susidedantis iš peptido pagal bet kurį iš 1-3 punktą, sulieto su N-galinėmis aminorūgštimis iš HLA-DR su antigenu susijusios invariantinės grandinės (Ii).

5. Nukleorūgštis, koduojanti peptidą pagal bet kurį iš 1-4 punktą arba raiškos vektorius, vykdantis minėtos nukleorūgšties raišką.

6. Peptidas pagal bet kurį iš 1-4 punktą arba nukleorūgštis arba raiškos vektorius pagal 5 punktą, skirti naudoti medicinoje.

7. Ląstelė šeimininkė, apimanti nukleorūgštį arba raiškos vektorių pagal 5 punktą, kur minėta ląstelė šeimininkė, geriau, yra antigeną pateikianti ląstelė, konkrečiai, dendritinė ląstelė.

8. Peptido pagal bet kurį iš 1-4 punktą gavimo būdas, apimantis ląstelės šeimininkės pagal 7 punktą, kuri ekspresuoja nukleorūgštį arba raiškos vektorių pagal 5 punktą, kultivavimą ir peptido išskyrimą iš ląstelės šeimininkės arba jos kultivavimo terpės.

9. Aktyvuotų citotoksinių T limfocitų (CTL) gamybos būdas *in vitro*, apimantis CTL kontaktavimą *in vitro* su antigeną turinčiomis žmogaus I arba II klasės MHC molekulėmis, ekspresuotomis ant tinkamos antigeną pateikiančios ląstelės paviršiaus arba ant dirbtinio paviršiaus, imituojančio antigeną pateikiančią ląstelę, laiko tarpą, pakankamą aktyvuoti minėtus CTL antigenui specifiniu būdu, kur minėtas antigenas yra peptidas pagal bet kurį iš 1-3 punktą.

10. Peptidas pagal bet kurį iš 1-4 punktą, nukleorūgštis arba raiškos vektorius pagal 5 punktą, ląstelė pagal 7 punktą arba aktyvuotas citotoksinis limfocitas pagal 9 punktą, skirti naudoti vėžio gydyme, geriau, kaip vakcina.

11. Peptidas, skirtas naudoti pagal 10 punktą, kur minėtas vėžys yra parinktas iš astrocitomos, pilocitinės astrocitomos, disembrioplastinio neuroepitelinio naviko, oligodendrogliomos, ependimomos, daugybinės glioblastomos, mišrios gliomos, oligoastrocitomos, medulioblastomos, retinoblastomos, neuroblastomos, germinomos,

teratomos, gangliogliomos, gangliocitomos, centrinės gangliocitomos, primityvių neuroektoderminių navikų (PNET, pvz., medulioblastomos, medulioepiteliomos, neuroblastomos, retinoblastomos, ependimoblastomos), konkorėžinės liaukos parenchimos navikų (pvz., pineocitomos, pineoblastomos), ependimocitų navikų, choroidinio rezginio navikų, neaiškios kilmės neuroepitelio navikų (pvz., *gliomatosis cerebri*, astroblastomos), glioblastomos prostatos naviko, krūties vėžio, stemplės vėžio, tiesiosios žarnos vėžio, tiesiosios ir gaubtinės žarnos vėžio, inkstų ląstelių karcinomos, skaidriųjų ląstelių inkstų ląstelių karcinomos, plaučių vėžio, CNS, kiaušidžių vėžio, melanomos, kasos vėžio, žvynuotųjų ląstelių karcinomos, leukemijos ir and medulioblastomos, ir kitų navikų arba vėžio, rodančių padidintą survivino ekspresiją.

12. Peptidas, skirtas naudoti pagal 10 arba 11 punktą, derinyje su bent vienu peptidu, parinktu iš grupės, susidedančios iš SEQ ID Nr. 4-13, skirtas inkstų vėžio gydymui, arba derinyje su bent vienu peptidu, parinktu iš grupės, susidedančios iš SEQ ID Nr. 4, 8, 11, 12 ir 15-23, skirtas tiesiosios žarnos vėžio gydymui.

13. Rinkinys, apimantis:

(a) talpą, kuri talpina farmacinę kompoziciją, turinčią peptidą pagal bet kurį iš 1-4 punktą, nukleorūgštį arba raiškos vektorių pagal 5 punktą, ląstelę pagal 7 punktą arba aktyvuotą citotoksinį limfocitą, gautą pagal 9 punktą, tirpale arba liofilizuotame pavidale;

(b) pasirinktinai, antrąją talpą, turinčią skiediklį arba atkūrimo tirpalą liofilizuotai kompozicijai;

(c) pasirinktinai, bent vieną peptidą, parinktą iš SEQ ID Nr. 4-23, ir

(d) pasirinktinai, tirpalo ir (arba atkūrimo ir (arba) liofilizuotos kompozicijos naudojimo instrukciją.

---

(51) Int.Cl. ***C07K 14/725*** (2006.01)
(11) **2051996**
(96) 07763740.3
(96) 2007 07 05
(97) 2009 04 29
(97) 2014 12 10
(86) PCT/AT2007/000342
(86) 2007 07 05
(87) WO 2008/003115
(87) 2008 01 10
(30) 11462006, 2006 07 05, AT
(72) HIMMLER, Gottfried, AT
RÜKER, Florian, AT
(73) F-Star Biotechnologische Forschungs- und Entwicklungsges.m.b.H, 1030 Vienna, AT
(74) Jurga PETNIŪNAITĖ, 51, AAA Law, J.Jasinskio g. 16A, LT-03163 Vilnius, LT
(54) T ląstelių receptorių konstravimo būdas
Apibrėžties punktai: 9, brėžiniai: 0.

(57) 1. T ląstelių receptoriaus domeno polipeptido, apimančio struktūrinę kilpos sritį, kur nauja antigeną surišanti sritis bus įvesta į minėtą struktūrinę kilpos sritį, kur struktūrinė kilpa yra ne CDR kilpa,

konstravimo ir surišimo su minėto antigeno epitopu nustatymo būdas, kai nemodifikuotas T ląstelių receptoriaus domeno polipeptidas žymiau nesiriša su minėto antigeno minėtu epitopu, apimantis šias pakopas:

- nukleorūgšties, koduojančios T ląstelių receptoriaus domeno polipeptidą, apimantį bent vieną struktūrinę kilpos sritį, pateikimas;
- bent vienos nukleotido liekanos iš minėtų struktūrinių kilpos sričių modifikavimas į vietą nukreiptos atsitiktinės mutacijos pagalba, kur kilpų dvi arba daugiau specifinių aminorūgščių liekanos yra pakeičiamos arba įterpiamos į tokias struktūrines kilpas, naudojant atsitiktinai generuotus intarpus ;
- minėtų modifikuotų nukleorūgščių pernešimą į raiškos sistemą;
- minėto modifikuoto T ląstelių receptoriaus domeno polipeptido raiškos vykdymas;
- ekspresuoto modifikuoto T ląstelių receptoriaus domeno polipeptido kontaktavimas su minėtu epitopu; ir
- nustatymas, ar minėtas modifikuotas T ląstelių receptoriaus domeno polipeptidas rišasi su minėtu epitopu.

2. Būdas pagal 1 punktą, kur minėtas modifikuotas T ląstelių receptoriaus domeno polipeptidas specifiškai rišasi bent su dviem epitopais.

3. Būdas pagal bet kurį iš 1 arba 2 punktą, b e s i s k i r i a n t i s tuo, kad T ląstelių receptoriaus domeno polipeptidas yra žmogaus arba pelių kilmės.

4. Būdas pagal bet kurį iš 1-3 punktą, b e s i s k i r i a n t i s tuo, kad T ląstelių receptoriaus domeno polipeptidas yra gautas iš T ląstelių receptoriaus domeno, parinkto iš kintamo arba pastovaus domeno, geriau, iš grupės, susidedančios iš V-alfa, V-beta, V-gama, V-delta, C-alfa, C-beta, C-gama, C-delta.

5. Būdas pagal bet kurį iš 1-3 punktą, b e s i s k i r i a n t i s tuo, kad kintamųjų domenų modifikuotos kilpos sritys apima bent vieną modifikaciją aminorūgštyse tarp 11 ir 19, aminorūgštyse tarp 43 ir 51, aminorūgštyse tarp 67 ir 80, arba aminorūgštyse tarp 90 ir 99, kur aminorūgščių padėties domenuose numeracija yra pagal ImMuno-GeneTics (IMGT) numeravimo schemą.

6. Būdas pagal bet kurį iš 1-4 punktą, b e s i s k i r i a n t i s tuo, kad pastoviųjų domenų modifikuotos kilpos sritys apima bent

vieną modifikaciją aminorūgštyse tarp 9 ir 20, aminorūgštyse tarp 27 ir 36, aminorūgštyse tarp 41 ir 78, aminorūgštyse tarp 82 ir 85, aminorūgštyse tarp 90 ir 102, arba aminorūgštyse tarp 107 ir 116, kur aminorūgščių padėties domenuose numeracija yra pagal IMGT numeravimo schemą.

7. Būdas pagal bet kurį iš 1-6 punktą, b e s i s k i r i a n t i s tuo, kad bent vieno nukleorūgšties nukleotido modifikacija sukelia T ląstelių receptoriaus domeno polipeptide, koduojamame minėtos nukleorūgšties, vienos arba daugiau aminorūgščių substituciją, deleciją ir (arba) įterpimą

8. Būdas pagal bet kurį iš 1-6 punktą, b e s i s k i r i a n t i s tuo, kad bent vienos struktūrinės kilpos srities bent viena aminorūgštis yra modifikuota į vietą nukreiptos atsitiktinės mutacijos pagalba.

9. Būdas pagal 8 punktą, b e s i s k i r i a n t i s tuo, kad atsitiktinai modifikuota nukleorūgšties molekulė apima bent vieną nukleotido pasikartojantį vienetą, turintį koduojančią seką NNS, NNN, NNK, TMT, WMT, RMC, RMG, MRT, SRC, KMT, RST, YMT, MKC, RSA, RRC, kur kodavimas yra pagal IUPAC.

---

(51) Int.Cl. ***C07K 14/81*** (2006.01)
A61K 38/00 (2006.01)
(11) **1725579**
(96) 05708768.6
(96) 2005 03 18
(97) 2006 11 29
(97) 2014 11 26
(86) PCT/IB2005/000700
(86) 2005 03 18
(87) WO 2005/090386
(87) 2005 09 29
(30) 04290754, 2004 03 19, EP
(72) ROUGEOT, Catherine, FR
HUAULME, Jean-Francois, FR
UNGEHEUER, Marie-Noëlle, FR
WISNER, Anne, FR
DUFOUR, Evelyne, FR
(73) INSTITUT PASTEUR, 75724 Paris Cédex 15, FR
(74) Jurga PETNIŪNAITĖ, 51, AAA Law, J.Jasinskio g. 16A, LT-03163 Vilnius, LT
(54) Peptidai, gauti iš žmogaus BPLP baltymo, minėtus peptidus koduojantys polinukleotidai ir antikūnai, nukreipti prieš minėtus peptidus
Apibrėžties punktai: 30, brėžiniai: 0.
(57) 1. Peptidas, kuris yra bazinio daug prolino turinčio ašarų baltymo (BPLP) brendimo produktas arba minėto brendimo produkto peptidinis darinys, kur:
(i) peptidas arba peptidinis darinys demonstruoja moduliacines, ypač inhibitorines savybes metaloektopeptidazės atžvilgiu;
(ii) peptidas arba peptido darinys yra daugiausiai 15 aminorūgščių ilgio;
(iii) peptidas apima seką X1-X2-Arg-Phe-Ser-Arg, kurioje:
- X1 reiškia H atomą arba Tyr aminorūgštį arba Cys aminorūgštį,
- X2 reiškia Gln arba Glp kai X1 yra H, arba X2 reiškia Gln kai X1 yra Tyr arba Cys,
kur minėta seka X1-X2-Arg-Phe-Ser-arg yra minėto peptido C-gale; ir
(iv) peptido darinys gautas iš minėto peptido vienos arba dviejų aminorūgščių substitucija.

2. Peptidas pagal 1 punktą, kur minėta metaloektopeptidazė yra NEP arba APN.

3. Peptidas pagal 1 punktą, kuris susideda iš sekos X1-X2-Arg-Phe-Ser-Arg.

4. Peptidas pagal 1 punktą, kur minėtas peptidas apima seką QRFSR, YQRFSR arba CQRFSR.

5. Peptidas pagal 4 punktą, kuris susideda iš sekos QRFSR.

6. Peptidas pagal 4 punktą, kuris susideda iš sekos YQRFSR.

7. Peptidas pagal 4 punktą, kuris susideda iš sekos CQRFSR.

8. Peptidas pagal 3 punktą, kuris susideda iš sekos Glp-Arg-Phe-Ser-Arg.

9. Nukleorūgštis, kuri koduoja peptidą pagal bet kurį iš 1-7 punktą.

10. Vektorius, skirtas klonavimui ir (arba) raiškai, kuris apima nukleorūgštį pagal 9 punktą.

11. Ląstelė-šeimininkė, apimanti nukleorūgštį pagal 9 punktą arba vektorių pagal 8 punktą.

12. Antikūnas, kuris specifiškai atpažįsta peptidą pagal bet kurį iš 1-8 punktą.

13. Farmacinė kompozicija, apimanti peptidą pagal bet kurį iš 1-8 punktą arba jo mimetinį darinį, derinyje su farmaciniu požiūriu priimtinu nešikliu.

14. Farmacinė kompozicija, apimanti peptido pagal bet kurį iš 1-8 punktą arba jo mimetinio darinio polimerą, derinyje su farmaciniu požiūriu priimtinu nešikliu.

15. Farmacinė kompozicija pagal 13 arba 14 punktą, kur minėtas mimetinis darinys gaunamas (i) pakeičiantvieną arba daugiau amidinių ryšių neamidiniu ryšiu; (ii) pakeičiant vienos arba daugiau aminorūgščių šoninę grandinę skirtinga chemine struktūra; (iii) blokuojant vieną arba daugiau iš N-galo, C-galo arba vieną ar daugiau šoninių grandinių blokuojančia grupe; (iv) įvedant dvigubus ryšius ir (arba) ciklizaciją ir (arba) stereospecifiškumą į aminorūgščių grandinę, siekiant padidinti nelankstumą ir (arba) surišimo afiniškumą; (v) patobulinant vaisto dizainą kompiuterinių metodų pagalba; (vi) blokuojant NH2 ir COOH hidrofilines grupes esterinant (COOH) lipofiliniais alkoholiais arba amidinant (COOH) ir (arba) acetilinant arba prijungiant karboksialkilą arba aromatinę hidrofobinę grandinę NH2 gale; (vii) CO-NH amidinių ryšių izomerine retroinversija arba amido grupių metilinimu; arba (viii) L-aminorūgštis pakeičiant D-aminorūgštimis.

16. Farmacinė kompozicija, apimanti nukleorūgštį pagal 9 punktą arba vektorių, ekspresuojantį minėtą nukleorūgštį.

17. Farmacinė kompozicija, apimanti antikūną pagal 12 punktą.

18. Farmacinė kompozicija pagal 13-16 punktus, dar apimanti antrą farmacinį agentą, kuris veikia sinergistiškai su BPLP-peptidu.

19. Peptidas pagal bet kurį iš 1-8 punktą arba jo mimetinis darinys, skirtas naudoti skausmo prevencijai arba gydymui.

20. Peptidas, skirtas naudoti pagal 19 punktą, kur skausmas yra lėtinis, ūmus, vidurių uždegimo arba neuropatinis skausmas.

21. Nukleorūgštis pagal 9 punktą, skirtas naudoti ligos prvencijai arba gydymui pagal 19 arba 20 punktą.

22. Būklės, apimančios padidintą BPLP baltymo arba peptido, kuris yra BPLP brendimo produktas pagal bet kurį iš 1-8 punktą, produkavimą prognozės, diagnozės arba vystymosi nustatymo būdas *in vitro*, apimantis aptikimą arba kiekybinį nustatymą tiriamo subjekto biologiniame mėginyje BPLP baltymo arba peptido, kuris yra BPLP brendimo produktas pagal bet kurį iš 1-8 punktą, ir palyginimą BPLP baltymo arba minėto peptido, kuris yra BPLP brendimo produktas pagal bet kurį iš 1-8 punktą, produkcijos su produkcija to paties kontrolinio subjekto biologiniame mėginyje.

23. Būdas pagal 22 punktą, kur BPLP arba peptido, kuris yra BPLP brendimo produktas pagal bet kurį iš 1-8 punktą, produkcijos aptikimas atliekamas kontaktuojant biologiniam mėginiui su antikūnu pagal 12 punktą.

24. Būklės, apimančios padidintą BPLP arba peptido, kuris yra BPLP brendimo produktas pagal bet kurį iš 1-8 punktą, produkciją prognozės arba diagnozės būdas *in vitro*, apimantis aptikimą tiriamo subjekto biologiniame mėginyje kiekybinę ir (arba) kokybinę anomaliją BPLP gene arba jo transcripte.

25. Junginių atrankos pagal jų gebėjimą rištis su NEP surišimo vieta BPLP baltymo arba peptido, kuris yra BPLP brendimo produktas pagal bet kurį iš 1-8 punktą atžvilgiu būdas *in vitro*, apimantis šias pakopas:

i. junginio-kandidato inkubavimas su NEP ekspresuojančia ląstele, dalyvaujant BPLP baltymui arba peptidui, kuris yra BPLP brendimo produktas pagal bet kurį iš 1-8 punktą, arba dalyvaujant bet kuriam peptidui, išlaikančiam BPLP baltymo arba jo brendimo produktų surišimo specifiškumą arba fiziologinį aktyvumą;

ii. junginio-kandidato gebėjimo konkuruoti su BPLP baltymu arba jo brendimo produktu, arba peptidu, išlaikančiu BPLP baltymo arba jo brendimo produktų surišimo specifiškumą arba fiziologinį aktyvumą dėl rišimosi su NEP nustatymas.

25. Būdas pagal 25 punktą, apimantis šias pakopas:

a) ląstelių kultūros arba organo mėginio, arba audinių mėginio, turinčių NEP surišimo vietas BPLP baltymo arba peptido, kuris yra BPLP brendimo produktas pagal bet kurį iš 1-8 punktą atžvilgiu, paruošimas;

b) tiriamo junginio-kandidato pridėjimas konkuruoti su pusiau prisotinta koncentracija žymėto BPLP baltymo arba jo brendimo produkto, arba peptido, išlaikančio BPLP baltymo arba jo brendimo produktų surišimo specifiškumą arba fiziologinį aktyvumą;

c) pakopos a) ląstelių kultūros arba organo mėginio, arba audinių mėginio inkubavimas, dalyvaujant junginiui-kandidatui, pakankamą laiko tarpą ir sąlygose, kad įvyktų specifinis surišimas;

d) žymens, specifiškai surišto su ląstelių kultūros arba organo mėginiu, arba audinių mėginiu kiekybinis nustatymas, dalyvaujant įvairioms junginio-kandidato koncentracijoms.

27. Junginio, kuris specifiškai rišasi su NEP surišimo vieta BPLP baltymo arba peptido, kuris yra BPLP brendimo produktas pagal bet kurį iš 1-8 punktą atžvilgiu, afiniškumo nustatymas, apimantis šias pakopas:

a) ląstelių kultūros arba organo mėginio, arba audinių mėginio, turinčių NEP surišimo vietas BPLP baltymo arba peptido, kuris yra BPLP brendimo produktas pagal bet kurį iš 1-8 punktą atžvilgiu paruošimas;

b) junginio-kandidato, kuris iš anksto pažymėtas radioaktyvia arba neradioaktyvia žyme pridėjimas;

c) ląstelių kultūros arba organo mėginio, arba audinių mėginio iš pakopos a) inkubavimas, dalyvaujant žymėtam junginiui-kandidatui, pakankamą laiko tarpą ir sąlygose, kad įvyktų specifinis surišimas; ir

d) žymens, specifiškai surišto su ląstelių kultūros arba organo mėginiu, arba audinių mėginiu kiekybinis nustatymas, dalyvaujant įvairioms junginio-kandidato koncentracijoms.

28. Junginių atrankos dėl gebėjimo veikti kaip BPLP baltymo arba peptido, kuris yra BPLP brendimo produktas pagal bet kurį iš 1-8 punktą agonistai arba antagonistai į NEP aktyvumą, būdas *in vitro*, apimantis šias pakopas:

a) junginio-kandidato inkubavimas su NEP ekspresuojančia ląstele, dalyvaujant (i) BPLP baltymui arba peptidui, kuris yra BPLP brendimo produktas pagal bet kurį iš 1-8 punktą, arba bet koks peptidas, išlaikantis BPLP baltymo arba jo brendimo produktų surišimo specifiškumą arba fiziologinį aktyvumą; ir (ii) NEP substratui;

b) NEP substrato endoproteolizės NEP'u nustatymas, kur padidėjusi endoproteolizė dalyvaujant junginiui kandidatui, lyginant su endoproteolize nesant junginio-kandidato, rodo antagonistinį aktyvumą; tuo tarpu sumažėjusi endoproteolizė dalyvaujant junginiui-kandidatui, lyginant su endoproteolize nesant junginio-kandidato, rodo agonistinį aktyvumą.

29. Būdas pagal 28 punktą, skirtas atrinkti junginiui, kuris yra BPLP baltymo arba peptido, kuris yra BPLP brendimo produktas pagal bet kurį iš 1-8 punktą, agonistas, apimantis šias pakopas:

a) ląstelių kultūros arba organo mėginio, arba audinių mėginio, turinčių NEP surišimo vietas BPLP baltymo arba peptido, kuris yra BPLP brendimo produktas pagal bet kurį iš 1-8 punktą atžvilgiu paruošimas;

b) ląstelių kultūros arba organo mėginio, arba audinių mėginio iš a) pakopos inkubavimas koncentracijomis, leidžiančiomis išmatuoti NEP fermentinį aktyvumą dalyvaujant (i) junginiui-kandidatui, (ii) pusiau prisotintos koncentracijos BPLP baltymui arba peptidui, kuris yra BPLP brendimo produktas pagal bet kurį iš 1-7 punktą, arba bet kuriam peptidui, išlaikančiam BPLP baltymo arba jo brendimo produktų surišimo specifiškumą arba fiziologinį aktyvumą; ir (iii) NEP substratui, laiko tarpą, pakankamą kad įvyktų NEP substrato endoproteolizė pradinio greičio sąlygomis;

c) NEP, esančio a) pakopos biologinėje medžiagoje, aktyvumo kiekybinis nustatymas, matuojant NEP substrato endoproteolizės laipsnį, atitinkamai dalyvaujant arba nedalyvaujant junginiui-kandidatui ir dalyvaujant arba nedalyvaujant BPLP baltymui arba peptidui, kuris yra BPLP brendimo produktas pagal bet kurį iš 1-8 punktą, arba bet kuriam peptidui, išlaikančiam BPLP baltymo arba jo brendimo produktų surišimo specifiškumą arba fiziologinį aktyvumą.

30. Būdas pagal 28 punktą, skirtas atrinkti junginiui, kuris yra BPLP baltymo arba peptido, kuris yra BPLP brendimo produktas pagal bet kurį iš 1-8 punktą, antagonistas, apimantis šias pakopas:

a) ląstelių kultūros arba organo mėginio, arba audinių mėginio, turinčių NEP surišimo vietas BPLP baltymo arba peptido, kuris yra BPLP brendimo produktas pagal bet kurį iš 1-8 punktą atžvilgiu paruošimas;

b) ląstelių kultūros arba organo mėginio, arba audinių mėginio iš a) pakopos inkubavimas koncentracijomis, leidžiančiomis išmatuoti NEP fermentinį aktyvumą pradinio greičio sąlygomis, dalyvaujant submaksimalioms BPLP baltymo arba peptido, kuris yra BPLP brendimo produktas pagal bet kurį iš 1-8 punktą, arba bet kurio peptido, išlaikančio BPLP baltymo arba jo brendimo produktų surišimo specifiškumą arba fiziologinį aktyvumą, koncentracijoms, dalyvaujant junginiui-kandidatui, laiko tarpą, pakankamą kad įvyktų NEP substrato endoproteolizė pradinio greičio sąlygomis;

c) NEP, esančio a) pakopos biologinėje medžiagoje, aktyvumo kiekybinis nustatymas, matuojant NEP substrato endoproteolizės laipsnį, atitinkamai dalyvaujant arba nedalyvaujant junginiui-kandidatui ir dalyvaujant arba nedalyvaujant BPLP baltymui arba peptidui, kuris yra BPLP brendimo produktas pagal bet kurį iš 1-8 punktą, arba peptidui, išlaikančiam BPLP baltymo arba jo brendimo produktų surišimo specifiškumą arba fiziologinį aktyvumą.

---

(51) Int.Cl. ***C07K 16/00*** (2006.01)
C12P 21/08 (2006.01)
C12Q 1/68 (2006.01)
C07K 16/24 (2006.01)
C07K 16/46 (2006.01)

(11) **1919951**

(96) 06774701.4

(96) 2006 07 27

(97) 2008 05 14

(97) 2015 01 28

(86) PCT/US2006/029114

(86) 2006 07 27

(87) WO 2007/019064

(87) 2007 02 15

(30) 705427 P, 2005 08 04, US

(72) EVANS, Glen A., US
MCLANE, Katya, US
RAGHUNATHAN, Gopalan, US

(73) Janssen Biotech, Inc., Horsham, PA 19044, US

(74) Jurga PETNIŪNAITĖ, 51, AAA Law, J.Jasinskio g. 16A, LT-03163 Vilnius, LT

(54) Anti-TNF-alfa antikūnai ir panaudojimo būdai

Apibrėžties punktai: 9, brėžiniai: 0.

(57) 1. Antikūnas, gebantis surišti TNF alfa, kur antikūnas apima:

(a) polipeptidą, apimantį polipeptidą turintį seką SEQ ID Nr. 2; ir

(b) polipeptidą, apimantį polipeptidą turintį seką SEQ ID Nr. 380,

kur minėtas antikūnas suriša TNF alfa su didesniu gimininguмu, negu suriša infliksimabą, kaip nustatyta Biocore testo pagalba, ir

kur infliksimabo V_H sritis turi seką, parodytą SEQ ID Nr. 1 ir infliksimabo V_L sritis turi seką, parodytą SEQ ID Nr. 379.

2. Antikūnas pagal 1 punktą, kur 1(a) punkto polipeptidas, turintis seką, parodytą SEQ ID Nr. 2, turi seką, parodytą SEQ ID Nr. 3.

3. Biologiškai aktyvus antikūno pagal 1 arba 2 punktą fragmentas

4. Ląstelių linija, ekspresuojanti antikūną pagal 1 arba 2 punktą arba biologiškai aktyvus fragmentas pagal 3 punktą.

5. Ląstelių linija, apimanti vektorių, apimantį polinukleotidą, koduojantį polipeptidą, pareikštą 1(a) arba 2 punkte ir vektorių, apimantį polinukleotidą, koduojantį polipeptidą, pareikštą 1(b) punkte.

6. Ląstelių linija pagal 5 punktą, kur polinukleotidas koduojantis polipeptidą, pareikštą 1 arba 2 punkte, turi seką, parodytą SEQ ID Nr. 191 arba komplementarią seką.

7. Ląstelių linija pagal 5 arba 6 punktą, kur polinukleotidas koduojantis polipeptidą, pareikštą 1(b) punkte, turi seką, parodytą SEQ ID Nr. 381 arba komplementarią seką.

8. Ląstelių linija pagal bet kurį 4-7 punktą, kur ląstelių linija yra HEK293, NSO, SP2/0 arba CHO ląstelių linija.

9. Farmacinė kompozicija, apimanti efektyvų kiekį bent vieno antikūno pagal 1 arba 2 punktą arba bent vieną biologiškai aktyvų fragmentą pagal 3 punktą ir farmaciniu požiūriu priimtiną nešiklį arba skiediklį.

---

(51) Int.Cl. ***C07K 16/06*** (2006.01)
C07K 1/18 (2006.01)
C07K 16/28 (2006.01)
C07K 16/22 (2006.01)

(11) **2215117**

(96) 08844379.1

(96) 2008 10 29

(97) 2010 08 11

(97) 2014 12 31

(86) PCT/US2008/081516

(86) 2008 10 29

(87) WO 2009/058812

(87) 2009 05 07

(30) 983825 P, 2007 10 30, US

(72) LEBRETON, Benedicte Andree, US
O`CONNOR, Deborah Ann, US
SAFTA, Aurelia, US
SHARMA, Mandakini, US

(73) Genentech, Inc., South San Francisco, CA 94080, US

(74) Jurga PETNIŪNAITĖ, 51, AAA Law, J.Jasinskio g. 16A, LT-03163 Vilnius, LT

(54) Antikūnų gryninimas jonų mainų chromatografija

Apibrėžties punktai: 15, brėžiniai: 0.

(57) 1. Antikūno gryninimo būdas iš kompozicijos, apimančios antikūną ir bent vieną teršalą, kur būdas apima nuoseklias pakopas:

(a) užnešimą kompozicijos ant katijonų mainų medžiagos, kur kompozicijos pirmas pH yra nuo 4,0 iki 6,0;

(b) praplovimą katijonų mainų medžiagos pirmuoju praplovimo buferiu, kur pirmojo praplovimo buferio pH yra nuo 6,8 iki 9,0;

(c) praplovimą katijonų mainų medžiagos antruoju praplovimo buferiu, kurio pH yra nuo 5,0 iki 6,0; ir

(d) antikūno eliuavimą iš katijonų mainų medžiagos eliucijos buferiu su konduktyvumu, kuris yra bent 2 mS/cm didesnis, negu šis antrojo praplovimo buferio.

2. Būdas pagal 1 punktą, kur antrojo praplovimo buferio pH ir eliucijos buferio pH yra maždaug tokie patys.

3. Būdas pagal 1 punktą, kur antikūnas rišasi prie žmogaus CD20.

4. Būdas pagal 1 punktą, kur antikūnas rišasi prie žmogaus kraujagyslių endotelio augimo faktoriaus (VEGF).

5. Būdas pagal 1 punktą, kur (a) pakopoje kompozicijos pH yra nuo 4,0 iki 6,0, pirmojo plovimo buferio pH yra nuo 6,8 iki 8,0, antrojo plovimo buferio pH yra nuo 5,0 iki 6,0 ir eliucijos buferio pH yra nuo 5,0 iki 6,0.

6. Būdas pagal 1 punktą, kur eliucijos buferio konduktyvumas yra nuo 10 mS/cm iki 100 mS/cm.

7. Būdas pagal 1 punktą, kur eliucijos buferis apima 100-300 mM NaCl.

8. Būdas pagal 1 punktą, kur katijonų mainų medžiaga apima tinklinio poli(stireno-divinilbenzeno) pratekėjimo daleles, padengtas polihidroksilintu polimeru su funkcinėmis sulfopropilo grupėmis.

9. Būdas pagal 1 punktą, kur teršalas yra parinktas iš grupės, susidedančios iš kininio žiurkėno kiaušidžių baltymų (CHOP), išplaunamo baltymo A, DNR, agreguoto antikūno, ląstelių kultūros terpės komponento, garamicino ir virusinių teršalų.

10. Antikūno, kuris rišasi su žmogaus CD20 gryninimo būdas iš kompozicijos, apimančios antikūną ir vieną arba daugiau teršalų, parinktų iš grupės, susidedančios iš kininio žiurkėno kiaušidžių baltymų (CHOP), išplaunamo baltymo A, DNR ir agreguoto CD20 antikūno, kur būdas apima nuoseklias pakopas:

(a) užnešimą kompozicijos ant katijonų mainų medžiagos, kur kompozicijos pH yra nuo 4,0 iki 6,0;

(b) praplovimą katijonų mainų medžiagos pirmuoju praplovimo buferiu, kur pirmojo praplovimo buferio pH yra nuo 6,8 iki 9,0;

(c) praplovimą katijonų mainų medžiagos antruoju praplovimo buferiu, kurio pH yra nuo 5,0 iki 6,0; ir

(d) antikūno eliuavimą iš katijonų mainų medžiagos eliucijos buferiu, kurio pH yra nuo 5,0 iki 6,0 ir konduktyvumas nuo 10 mS/cm iki 100 mS/cm.

11. Būdas pagal 10 punktą, kur antikūnas yra rituksimabas.

12. Būdas pagal 10 punktą, kur eliucijos buferis apima 100-300 mM NaCl.

13. Antikūno, kuris suriša žmogaus kraujagyslių endotelio augimo faktorių (VEGF), gryninimo būdas iš kompozicijos, apimančios antikūną ir vieną arba daugiau teršalų, parinktų iš grupės, susidedančios iš ląstelių kultūros terpės komponento, garamicino, kininio žiurkėno kiaušidžių baltymų (CHOP), DNR, virusinio teršalo ir agreguoto VEGF antikūno, kur būdas apima nuoseklias pakopas:

(a) užnešimą kompozicijos ant katijonų mainų medžiagos, kur kompozicijos pH yra nuo 4,0 iki 6,0;

(b) praplovimą katijonų mainų medžiagos pirmuoju praplovimo buferiu, kurio pH yra nuo 6,8 iki 8,0;

(c) praplovimą katijonų mainų medžiagos antruoju praplovimo buferiu, kurio pH yra nuo 5,0 iki 6,0; ir

(d) antikūno eliuavimą iš katijonų mainų medžiagos, panaudojant eliucijos buferį, kurio pH yra nuo 5,0 iki 6,0 ir konduktyvumas nuo 10 mS/cm iki 100 mS/cm.

14. Būdas pagal 13 punktą, kur antikūnas yra bevacizumabas.

15. Būdas pagal 13 punktą, kur eliucijos buferis apima 100-300 mM NaCl.

---

(51) Int.Cl. ***C07K 16/18*** (2006.01)
A61K 39/395 (2006.01)
A61K 47/48 (2006.01)
C12N 15/13 (2006.01)
A61P 25/28 (2006.01)

(11) **2121754**

(96) 08713652.9

(96) 2008 01 09

(97) 2009 11 25

(97) 2015 02 11

(86) PCT/US2008/050554

(86) 2008 01 09

(87) WO 2008/088983

(87) 2008 07 24

(30) 885439 P, 2007 01 18, US

(72) BALES, Kelly, Renee, US
BUMOL, Thomas, Frank, US
CHOW, Chi-Kin, US
DEMATTOS, Ronald, Bradley, US
HANSEN, Ryan, John, US
KUCHIBHOTLA, Uma, US
LU, Jirong, US
MCDONNELL, Peter, Colon, US

(73) Eli Lilly and Company, Indianapolis, IN 46285, US

(74) Liudmila GERASIMOVIČ, 9, IĮ „Liudmila Gerasimovič, Patentinis patikėtinis“, Vingrių g. 13-42, LT-01141 Vilnius, LT

(54) Pegilintas amiloidinis beta FAB

Apibrėžties punktai: 9, brėžiniai: 0.

(57) 1. Molekulė, apimanti antikūno Fab fragmentą, kuris specifiškai jungiasi prie žmogaus Aβ peptido tarp aminorūgšties padėčių 13 - 28, kur antikūno fragmentas apima sekos SEQ ID NO: 1 lengvosios grandinės kintamą sritį ir sekos SEQ ID NO: 2 sunkiosios grandinės kintamą sritį, ir kur minėtas antikūno Fab fragmentas yra kovalentiškai prijungtas prie sekos SEQ ID NO: 2 aminorūgšties 56 cisteino 20 kD polietileno glikolio molekulės.

2. Molekulė pagal 1 punktą, kur polietileno glikolio molekulė yra prijungta per maleimido jungtį.

3. Molekulė pagal 1 arba 2 punktą, skirta naudoti kaip vaistas.

4. Molekulė pagal 1 arba 2 punktą, skirta naudoti būklių, susijusių su Aβ
peptido aktyvumu, gydymui arba profilaktikai, kur būklė yra pasirinkta iš Alzheimerio ligos, Dauno sindromo ir cerebralinės amiloidinės angiopatijos (CAA),.

5. Molekulė pagal 4 punkto panaudojimą, skirta naudoti Alzheimerio ligos gydymui arba profilaktikai, kur minėta Alzheimerio liga yra ikiklinikinė Alzheimerio liga,.

6. Molekulė pagal 4 punkto panaudojimą, skirta naudoti Alzheimerio ligos gydymui arba profilaktikai, kur minėta Alzhaimerio liga yra klinikinė Alzheimerio liga .

7. Kompozicija, apimanti molekulę pagal 1 arba 2 punktą.

8. Kompozicija pagal 7 punktą, papildomai apimanti farmaciniu požiūriu priimtiną nešiklį.

9. Kompozicija pagal 7 arba 8 punktą, kuri yra tinkama skyrimui po oda.

---

(51) Int.Cl. ***C07K 16/18*** (2006.01)
(11) **2061810**
(96) 07837788.4
(96) 2007 09 05
(97) 2009 05 27
(97) 2014 11 12
(86) PCT/US2007/019416
(86) 2007 09 05
(87) WO 2008/030505
(87) 2008 03 13
(30) 842296 P, 2006 09 05, US
(72) HALSTEAD, Susan, GB
WILLISON, Hugh, GB
ROTHER, Russell, P., US
(73) ALEXION PHARMACEUTICALS, INC., Cheshire, CT 06410, US
(74) Liudmila GERASIMOVIČ, 9, Ių „Liudmila Gerasimovič, Patentinis patikėtinis“, Vingrių g. 13-42, LT-01141 Vilnius, LT
(54) Būdai ir kompozicijos, skirti antikūno sąlygotų neuropatijų gydymui
Apibrėžties punktai: 7, brėžiniai: 0.
(57) 1. Antikūnas, skirtas naudoti žinduolių Gijeno-Bare (Guillain-Barre) sindromo gydymui, kur minėtas antikūnas jungiasi prie:
(i) komplemento komponento C5 ir slopina C5 skilimą į fragmentus C5a ir C5b; arba
(ii) C5b,
kur minėtas antikūnas slopina membranos atakos komplekso formavimąsi.

2. Antikūnas, skirtas naudoti pagal 1 punktą, kur minėtas žinduolis turi Gijeno-Bare sindromo Milerio Fišerio variantą.

3. Antikūnas, skirtas naudoti pagal 1 arba 2 punktą, kur minėtas antikūnas yra visas antikūnas arba antikūno fragmentas.

4. Antikūnas, skirtas naudoti pagal 3 punktą, kur minėtas visas antikūnas arba antikūno fragmentas yra pasirinktas iš grupės, susidedančios iš: poliklonino antikūno, monokloninio antikūno arba antikūno fragmento, diakūno, chimerizuoto arba chimerinio antikūno arba antikūno fragmento, humanizuoto antikūno arba antikūno fragmento, deimunizuoto žmogaus antikūno arba antikūno fragmento, pilnai žmogaus antikūno arba antikūno fragmento, vienos grandinės antikūno, Fv antikūno fragmento, Fab antikūno fragmento, Fab' antikūno fragmento ir $F(ab')_2$ antikūno fragmento.

5. Antikūnas, skirtas naudoti pagal 1 arba 2 punktą, kur minėtas antikūnas yra ekulizumabas.

6. Antikūnas, skirtas naudoti pagal 1 arba 2 punktą, kur minėtas antikūnas yra pekselizumabas.

7. Antikūnas, skirtas naudoti pagal bet kurį vieną iš 1-6 punktų, kur žinduolis yra žmogus.

---

(51) Int.Cl. ***C07K 16/22*** (2006.01)
A61P 3/00 (2006.01)
A61P 21/00 (2006.01)
A61K 39/395 (2006.01)
(11) **1951755**
(96) 06816225.4
(96) 2006 10 05
(97) 2008 08 06
(97) 2015 01 07
(86) PCT/US2006/038817
(86) 2006 10 05
(87) WO 2007/047112
(87) 2007 04 26
(30) 725738 P, 2005 10 12, US
(72) DAVIES, Julian, US
JONES, Bryan, Edward, US
KORYTKO, Andrew, Ihor, US
MITCHELL, Pamela, Jean, US
SMITH, Rosamund, Carol, US
O`BRYAN (NEE TOBIAS), Linda, O., US
WANG, Rong, US
(73) ELI LILLY AND COMPANY, Indianapolis, IN 46285, US
(74) Liudmila GERASIMOVIČ, 9, Ių „Liudmila Gerasimovič, Patentinis patikėtinis“, Vingrių g. 13-42, LT-01141 Vilnius, LT
(54) Antikūnai prieš miostatiną
Apibrėžties punktai: 7, brėžiniai: 0.
(57) 1 Antikūnas prieš miostatiną, apimantis sunkiosios grandinės variabilios srities polipeptidą, kurio seka SEQ ID NO: 98 ir lengvosios grandinės variabilios srities
polipeptidą, kurio seka SEQ ID NO: 138.

2. Antikūnas prieš miostatiną pagal 1 punktą, kur antikūnas papildomai apima sunkiosios grandinės

pastoviąją sritį, pasirinktą iš IgG_1, IgG_2, IgG_3, IgG_4, IgA, IgE, IgM ir IgD.

3. Antikūnas prieš miostatiną pagal 2 punktą, kur antikūne esanti pastovioji sritis yra kilusi iš gyvūno, pasirinkto iš naminių gyvūnų, sporto gyvūnų ir maisto šaltinio gyvūnų, genomo.

4. Farmacinė kompozicija, apimanti antikūną pagal bet kurį vieną iš 1-3 punktų.

5. Farmacinė kompozicija pagal 4 punktą, papildomai apimanti farmaciniu požiūriu priimtiną nešiklį.

6. Antikūnas prieš miostatiną pagal bet kurį vieną iš 1-3 punktų arba farmacinė kompozicija pagal 4 arba 5 punktą, skirti naudoti kaip vaistas.

7. Antikūnas prieš miostatiną pagal bet kurį vieną iš 1-3 punktų arba farmacinė kompozicija pagal 4 arba 5 punktą, skirti naudoti vienos arba kelių būklių, pasirinktų iš silpnumo, kacheksijos, raumenų išsekimo, raumenų silpnumo, miopatijos, raumenų distrofijos, osteoporozės, lėtinės obstrukcinės plaučių ligos (COPL), inkstų nepakankamumo arba ligos, kepenų nepakankamumo arba ligos, širdies nepakankamumo, II tipo diabeto arba metabolinio sindromo, gydymui arba profilaktikai.

---

(51) Int.Cl. ***C07K 16/24*** (2006.01)
A61K 39/395 (2006.01)
A61P 29/00 (2006.01)
(11) **2470671**
(96) 10812667.3
(96) 2010 08 27
(97) 2012 07 04
(97) 2014 12 24
(86) PCT/US2010/047004
(86) 2010 08 27
(87) WO 2011/025962
(87) 2011 03 03
(30) 238015 P, 2009 08 28, US
(72) ALLISON, Dan, US
RAPORT, Carol, US
(73) Regeneron Pharmaceuticals, Inc., Tarrytown, NY 10591, US
(74) Jurga PETNIŪNAITĖ, 51, AAA Law, J.Jasinskio g. 16A, LT-03163 Vilnius, LT

(54) Antikino antikūnai, kurie rišasi prie daugelio CC chemokinų

Apibrėžties punktai: 29, brėžiniai: 0.

(57) 1. Monokloninis antikūnas arba jo antigeną surišantis fragmentas, kuris rišasi prie mažiausiai trijų skirtingų CC chemokinų, kur bent vienas CC chemokinas yra CCL3/MIP-1α, CCL4/MIP-1β ir CCL5/RANTES, kur antikūnas arba jo antigeną surišantis fragmentas:

(a) turi HCVR/LCVR aminorūgščių sekų porą, parinktą iš grupės, susidedančios iš SEQ ID Nr. 2/7, 12/17, 22/27, 32/37, 42/47, 52/57 ir 62/67; arba

(b) konkuruoja su antikūnu, turinčiu HCVR/LCVR aminorūgščių sekų porą, parinktą iš grupės, susidedančios iš SEQ ID Nr. 2/7, 12/17, 22/27, 32/37, 42/47, 52/57 ir 62/67 dėl specifinio prisirišimo prie CCL3/MIP-1α, CCL4/MIP-1β ir CCL5/RANTES.

2. Monokloninis antikūnas arba jo antigeną surišantis fragmentas pagal 1 punktą, kuris nesiriša su MCP-1, MCP-2 arba MCP-3.

3. Monokloninis antikūnas arba jo antigeną surišantis fragmentas pagal 1 punktą, kuris rišasi prie mažiausiai trijų skirtingų CC chemokinų, parinktų iš grupės, susidedančios iš CCL2/MCP-1, CCL3/MIP-1α, CCL4/MIP-1β ir CCL5/RANTES, CCL14/HCC-1, CCL15/HCC-2, CCL18/PARC ir CCL23/MPIF-1.

4. Monokloninis antikūnas arba jo antigeną surišantis fragmentas pagal 1 punktą, kuris rišasi prie mažiausiai vienos CCL2/MCP-1, CCL3/MIP-1α, CCL4/MIP-1β ir CCL5/RANTES, CCL14/HCC-1, CCL15/HCC-2, CCL18/PARC ir CCL23/MPIF-1 determinantės, kur determinantė yra tarp minėto CC chemokino CC liekanų ir minėto chemokino paskutiniosios C liekanos.

5. Monokloninis antikūnas arba jo antigeną surišantis fragmentas pagal 1 punktą, kuris rišasi prie mažiausiai vienos CCL2/MCP-1, CCL3/MIP-1α, CCL4/MIP-1β ir CCL5/RANTES, CCL14/HCC-1, CCL15/HCC-2, CCL18/PARC ir CCL23/MPIF-1 determinantės, kurios yra minėto CC chemokino N kilpoje, 30‘s kilpoje arba 40‘s kilpoje.

6. Monokloninis antikūnas arba jo antigeną surišantis fragmentas pagal 1 punktą, kuris rišasi prie mažiausiai vienos CC chemokino determinantės CC receptoriaus prisirišimo liekanose.

7. Monokloninis antikūnas arba jo antigeną surišantis fragmentas pagal 1 punktą, kuris neutralizuoja CC chemokino, prie kurio jis rišasi, chemotaktinį aktyvumą.

8. Monokloninis antikūnas arba jo antigeną surišantis fragmentas pagal 1 punktą, kuris yra produkuotas hibridomos ląstelių linijos 3C12F, 7D1G, 7D12A, 18V4F arba 18P7E arba kuris konkurencingai blokuoja antikūno, produkuoto hibridomos ląstelių linijos 3C12F, 7D1G, 7D12A, 18V4F arba 18P7E, prisirišimą, kur

- minėta 3C12F hibridomos ląstelių linija buvo deponuota 2010 rugpjūčio 12d. Amerikos kultūrų tipų

kolekcijoje (ATCC) registracijos Nr. PTA-11261,

- minėta 7D1G hibridomos ląstelių linija buvo deponuota 2010 rugpjūčio 12d. ATCC registracijos Nr. PTA-11257,

- minėta 7D12A hibridomos ląstelių linija buvo deponuota 2010 rugpjūčio 12d. ATCC registracijos Nr. PTA-11259,

- minėta 18V4F hibridomos ląstelių linija buvo deponuota 2010 rugpjūčio 12d. ATCC registracijos Nr. PTA-11260, ir

- minėta 18P7E hibridomos ląstelių linija buvo deponuota 2010 rugpjūčio 12d. ATCC registracijos Nr. PTA-11258.

9. Monokloninis antikūnas arba jo antigeną surišantis fragmentas pagal 1 punktą, kuris rišasi prie mažiausiai penkių CC chemokinų, parinktų iš grupės, susidedančios iš CCL3/MIP-1α, CCL4/MIP-1β ir CCL5/RANTES, CCL15/HCC-2 ir CCL23/MPIF-1 ir kuris nesiriša prie CCL2/MCP-1.

10. Monokloninis antikūnas arba jo antigeną surišantis fragmentas pagal 1 punktą, kuris rišasi prie mažiausiai penkių CC chemokinų, parinktų iš grupės, susidedančios iš CCL3/MIP-1α, CCL4/MIP-1β ir CCL5/RANTES, CCL15/HCC-2 ir CCL23/MPIF-1 ir kuris nesiriša prie CCL2/MCP-1, apimantis sunkiosios ir lengvosios grandinės CDR sekų derinius (HCDR1/HCDR2/HCDR3/LCDR1/LCDR2/LCDR3), parinktus iš grupės, susidedančios iš SEQ ID Nr. 3/4/5/8/9/10 ir 53/54/55/58/59/60 arba

kuris konkuruoja dėl prisirišimo prie mažiausiai penkių CC chemokinų, parinktų iš CCL3/MIP-1α, CCL4/MIP-1β, CCL5/RANTES, CCL15/HCC-2 ir CCL23/MPIF-1, su antikūnu arba jo antigeną surišančiu fragmentu, apimančiu sunkiųjų ir lengvųjų grandinių CDR sekų derinį, parinktą iš grupės, susidedančios iš SEQ ID Nr. 3/4/5/8/9/10 ir 53/54/55/58/59/60.

11. Monokloninis antikūnas arba jo antigeną surišantis fragmentas pagal 9 punktą, kuris yra produkuotas hibridomos ląstelių linijos, produkuojančios MAb 3C12F, arba jos subkultūros; arba kuris konkurencingai blokuoja prisirišimą prie antikūno, produkuoto hibridomos ląstelių linijos 3C12F,

kur minėta hibridomos ląstelių linija 3C12F buvo deponuota 2010 rugpjūčio 12d. ATCC registracijos Nr. PTA-11261.

12. Monokloninis antikūnas arba jo antigeną surišantis fragmentas pagal 1 punktą, kuris rišasi prie mažiausiai keturių CC chemokinų, parinktų iš grupės, susidedančios iš CCL3/MIP-1α, CCL4/MIP-1β ir CCL5/RANTES, CCL15/HCC-1 ir CCL18/PARC ir kuris nesiriša prie CCL2/MCP-1.

13. Monokloninis antikūnas arba jo antigeną surišantis fragmentas pagal 1 punktą, kuris rišasi prie mažiausiai keturių CC chemokinų, parinktų iš grupės, susidedančios iš CCL3/MIP-1α, CCL4/MIP-1β ir CCL5/RANTES, CCL14/HCC-1 ir CCL18/PARC ir kuris nesiriša prie CCL2/MCP-1, apimantis sekų SEQ ID Nr.23/24/25/28/29/30 sunkiųjų ir lengvųjų grandinių CDR sekų derinį (HCDR1/HCDR2/HCDR3/LCDR1/LCDR2/LCDR3), kuris konkuruoja su antikūnu arba jo antigeną surišančiu fragmentu, apimančiu SEQ ID Nr.23/24/25/28/29/30 sunkiųjų ir lengvųjų grandinių CDR sekų derinį, dėl prisirišimo mažiausiai prie keturių chemokinų, parinktų iš grupės, susidedančios iš CCL3/MIP-1α, CCL4/MIP-1β ir CCL5/RANTES, CCL14/HCC-1 ir CCL18/PARC.

14. Monokloninis antikūnas arba jo antigeną surišantis fragmentas pagal 12 punktą, kuris yra produkuotas hibridomos ląstelių linijos, produkuojančios MAb 7D1G, arba jos subkultūros; arba kuris konkurencingai blokuoja prisirišimą prie antikūno, produkuoto hibridomos ląstelių linijos 7D1G,

kur minėta hibridomos ląstelių linija 7D1G buvo deponuota 2010 rugpjūčio 12d. ATCC registracijos Nr. PTA-11257.15. Monokloninis antikūnas arba jo antigeną surišantis fragmentas pagal 1 punktą, kuris rišasi prie mažiausiai keturių CC chemokinų, parinktų iš grupės, susidedančios iš CCL3/MIP-1α, CCL4/MIP-1β ir CCL5/RANTES ir CCL23/MPIF-1 ir kuris nesiriša prie CCL2/MCP-1.

16. Monokloninis antikūnas arba jo antigeną surišantis fragmentas pagal 1 punktą, kuris rišasi prie mažiausiai keturių CC chemokinų, parinktų iš grupės, susidedančios iš CCL3/MIP-1α, CCL4/MIP-1β ir CCL5/RANTES ir CCL23/MPIF-1 ir kuris nesiriša prie CCL2/MCP-1, kuris apima sekų SEQ ID Nr. 13/14/15/18/19/20 sunkiųjų ir lengvųjų grandinių CDR sekų derinį (HCDR1/HCDR2/HCDR3/LCDR1/LCDR2/LCDR3) arba

kuris konkuruoja su antikūnu arba jo antigeną surišančiu fragmentu, kuris apima sekų SEQ ID Nr. 13/14/15/18/19/20 sunkiųjų ir lengvųjų grandinių CDR sekų derinį, dėl prisirišimo prie mažiausiai keturių CC chemokinų, parinktų iš grupės, susidedančios iš CCL3/MIP-1α, CCL4/MIP-1β ir CCL5/RANTES ir CCL23/MPIF-1.

17. Monokloninis antikūnas arba jo antigeną surišantis fragmentas pagal 15 punktą, kuris yra produkuotas hibridomos ląstelių linijos, produkuojančios MAb 7D12A, arba jos subkultūros; arba kuris konkurencingai blokuoja hibridomos ląstelių linijos 7D12A produkuoto antikūno prisirišimą,

kur minėta hibridomos ląstelių linija 7D12A buvo deponuota 2010 rugpjūčio 12d. ATCC registracijos Nr. PTA-11259.

18. Monokloninis antikūnas arba jo antigeną surišantis fragmentas pagal 1 punktą, kuris rišasi

prie mažiausiai trijų CC chemokinų, parinktų iš grupės, susidedančios iš CCL3/MIP-1α, CCL4/MIP-1β ir CCL5/RANTES ir kuris nesiriša prie CCL2/MCP-1.

19. Monokloninis antikūnas arba jo antigeną surišantis fragmentas pagal 1 punktą, kuris rišasi prie CCL3/MIP-1α, CCL4/MIP-1β ir CCL5/RANTES ir kuris nesiriša prie CCL2/MCP-1 ir kuris apima sekų, parinktų iš grupės, susidedančios iš SEQ ID Nr. 33/34/35/38/39/40 ir 63/64/65/68/69/70 sunkiųjų ir lengvųjų grandinių CDR sekų derinį (HCDR1/HCDR2/HCDR3/LCDR1/LCDR2/LCDR3), arba

kuris konkuruoja su antikūnu arba jo antigeną surišančiu fragmentu, kuris apima sunkiųjų ir lengvųjų grandinių CDR sekų derinį, parinktą iš grupės, susidedančios iš sekų SEQ ID Nr. 33/34/35/38/39/40 ir 63/64/65/68/69/70.

20. Monokloninis antikūnas arba jo antigeną surišantis fragmentas pagal 18 punktą, kuris yra produkuotas hibridomos ląstelių linijos, produkuojančios MAb 18V4F, arba jos subkultūros; arba kuris konkurencingai blokuoja hibridomos ląstelių linijos MAb 18V4F produkuoto antikūno prisirišimą,

kur minėta hibridomos ląstelių linija 7D12A buvo deponuota 2010 rugpjūčio 12d. ATCC registracijos Nr. PTA-11260.

21. Monokloninis antikūnas arba jo antigeną surišantis fragmentas pagal 1 punktą, kuris rišasi prie mažiausiai trijų CC chemokinų, parinktų iš grupės, susidedančios iš CCL3/MIP-1α, CCL4/MIP-1β ir CCL5/RANTES ir kuris nesiriša prie CCL2/MCP-1.

22. Monokloninis antikūnas arba jo antigeną surišantis fragmentas pagal bet kurį iš 9, 12, 15, 18 ir 21 punktų, kuris rišasi prie bent vieno iš minėtų CC chemokinų determinantės N kilpoje, 30‘s kilpoje arba 40‘s kilpoje.

23. Monokloninis antikūnas arba jo antigeną surišantis fragmentas pagal bet kurį iš 9, 12, 15, 18 ir 21 punktų, kuris rišasi prie bent vienos CCL3/MIP-1α antigeninės determinantės, išsidėsčiusios SEQ ID NR. 71 sekos 11-15 (CCFSY) liekanose, 17-24 (SRQIPQNF) liekanose, 34-35 (QC) liekanose arba 57-67 (EWVQKYVSDLE) liekanose;

kuris rišasi prie bent vienos CCL4/MIP-1β antigeninės determinantės, išsidėsčiusios SEQ ID NR. 72 sekos 11-15 (CCFSY) liekanose, 17-24 (ARKLPHNF) liekanose, 34-35 (LC) liekanose arba 57-67 (SWVQEYVYDLE) liekanose;

kuris rišasi prie bent vienos CCL5/RANTES antigeninės determinantės, išsidėsčiusios SEQ ID NR. 73 sekos 10-14 (CCFAY) liekanose, 16-23 (ARPLPRAH) liekanose, 33-34 (KC) liekanose arba 56-66 (KWVREYINSLE) liekanose.

24. Monokloninis antikūnas arba jo antigeną surišantis fragmentas pagal 1 punktą, kuris rišasi prie mažiausiai trijų chemokinų, parinktų iš grupės, susidedančios iš CCL3/MIP-1α, CCL4/MIP-1β ir CCL5/RANTES ir kuris nesiriša prie CCL2/MCP-1, apimantis sekų SEQ ID Nr. 43/44/45/48/49/50 sunkiųjų ir lengvųjų grandinių CDR sekų derinį (HCDR1/HCDR2/HCDR3/LCDR1/LCDR2/LCDR3), arba

kuris konkuruoja dėl prisirišimo prie CCL3/MIP-1α, CCL4/MIP-1β ir CCL5/RANTES su antikūnu arba jo antigeną surišančiu fragmentu, apimančiu SEQ ID Nr. 43/44/45/48/49/50 sunkiųjų ir lengvųjų grandinių CDR sekų derinį.

25. Monokloninis antikūnas arba jo antigeną surišantis fragmentas pagal 21 punktą, kuris yra produkuotas hibridomos ląstelių linijos, produkuojančios MAb 18P7E, arba jos subkultūros; arba kuris konkurencingai blokuoja hibridomos ląstelių linijos MAb 18P7E produkuoto antikūno prisirišimą,

kur minėta hibridomos ląstelių linija 18P7E buvo deponuota 2010 rugpjūčio 12d. ATCC registracijos Nr. PTA-11258.

26. Monokloninis antikūnas arba jo antigeną surišantis fragmentas pagal bet kurį iš 1, 9, 12, 15, 18 ir 21 punktų, kuris yra žmogaus antikūnas, humanizuotas antikūnas arba chimerinis žmogaus-pelės antikūnas arba jo antigeną surišantis fragmentas.

27. Hibridomos ląstelių linija, produkuojanti monokloninį antikūną pagal 1 punktą.

28. Kompozicija, apimanti bent vieną monokloninį antikūną arba jo antigeną surišantį fragmentą

29. Monokloninis antikūnas pagal 1 punktą arba jo antigeną surišantis fragmentas, skirtas panaudoti gydyme ligos, sutrikimo arba būklės, medijuotos vieno arba keleto chemokinų, kur minėta liga, sutrikimas arba būklė yra parinkta iš grupės, susidedančios iš reumatoidinio artrito, dauginės sklerozės, fibrozinės ligos, aterosklerozės, astmos, onkogeninių ligų, uždegiminių žarnyno ligų, atopinio dermatito, psoriazės, insulto, organo transplantacijos, LOPL, glomerulonefrito, vilkligino nefrito, sklerodermos, cirozės, Alzheimerio ligos, CFH išemijos, koronarinės restenozės, diabetinės nefropatijos/neuropatijos, retinopatijos, osteoartrito, periodontito, mielių ir virusinės infekcijos ir nėštumo sutrikimų.

---

(51) Int.Cl. ***C07K 16/28*** (2006.01)
A61P 17/00 (2006.01)
A61K 39/395 (2006.01)
A61K 39/00 (2006.01)

(11) **2376536**
(96) 09801201.6
(96) 2009 12 14
(97) 2011 10 19
(97) 2015 02 25
(86) PCT/EP2009/067129
(86) 2009 12 14
(87) WO 2010/066914
(87) 2010 06 17
(30) PCT/EP2008/010597, 2008 12 12, WO
(72) PINCELLI, Carlo, IT
MARCONI, Alessandra, IT
(73) PINCell srl, 41100 Modena, IT
(74) Genė Ona SRUOGIENĖ, 12, UAB TARPINĖ, A.P.Kavoliuko g. 24-152, LT-04328 Vilnius, LT
(54) Vaistai nuo pūslinės, turintys antikūnus prieš Fas ligandą
Apibrėžties punktai: 6, brėžiniai: 0.

(57) 1. Junginys, parinktas iš:

(i) monokloninio žmogaus antikūno arba jo antigeną rišančio fragmento, specifiško žmogaus Fas ligando (FasL) baltymui, kur minėtas monokloninis antikūnas apima bent vieną sunkiosios grandinės kintamą sritį ir bent vieną lengvosios grandinės kintamą sritį, kur sunkiosios grandinės komplementarumą apsprendžiančių sričių (CDRs) aminorūgščių sekos yra:

(a_1) CDR H1: Arg His Gly Ile Thr (SEQ ID Nr. 13) arba

(a_2) CDR H1: Ser His Gly Ile Ser (SEQ ID Nr. 14),

(b_1)

CDR H2: Trp Ile Asn Ala Tyr Asn Gly Asn Thr Asn Tyr Ala Gln Lys Val Gln Gly (SEQ ID NO: 15)

arba

(b_2)

CDR H2: Trp Ile Asn Ala Tyr Ser Gly Asn Thr Asn Tyr Ala Gln Lys Leu Gln Gly (SEQ ID NO: 16),

(c_1) CDR H3: Glu Thr Met Val Arg Gly Val Pro Leu Asp Tyr (SEQ ID Nr. 17) arba

(c_2) CDR H3: Glu Thr Met Val Arg Gly Val Pro Cys Asp Tyr (SEQ ID Nr. 18),

ir lengvosios grandinės komplementarumą apsprendžiančių sričių (CDRs) aminorūgščių sekos yra:

(a_3) CDR L1: Arg Ala Ser Gln Ser Val Ser Ser Ser Tyr Leu Ala (SEQ ID Nr. 19),

(b_3) CDR L2: Gly Ala Ser Ser Arg Ala Thr (SEQ ID Nr. 20),

(c_3) CDR L3: Gln Gln Tyr Gly Ser Ser Pro Trp Thr (SEQ ID Nr. 21) ir

(ii) antikūno arba jo antigeną rišančio fragmento, kuris atpažįsta tą patį epitopą ant žmogaus FasL kaip antikūną, turintį lengvosios grandinės kintamą sritį, apimančią aminorūgščių seką

EIVLTQSPGTLSLSPGERATLSCRASQSVSSSYLAWYQQKPGQAPRL
LIYGASSRATGIPDRFSGSGSGTDFTLTISRLEPEDFAVYYCQQYGSS
PWTFGQGTKVEIKRTVAAPSVFIFP

ir sunkiosios grandinės kintamą sritį, apimančią aminorūgščių seką

QVQLVQSGAEVKKPGASVKVSCKASGYIFIRHGITWVRQAPGQGLEW
MGWINAYNGNTNYAQKVQGRVTMTTDKSTSTAYMELRSLRSDDAAV
YYCARETMVRGVPLDYWGQGTLVTVSSASTKGPSVFPLA

arba

QVQLVQSGAEVKKPGASVKVSCKASGYIFISHGISWVRQAPGQGLEW
MGWINAYSGNTNYAQKLQGRVTMTTDRSTSTAYMELRSLRSDDTAV
YYCARETMVRGVPCDYWGQGTLVTVSSASTKGPSVFPLA,

skirtas panaudoti pūslinės prevencijai ir/arba gydymui.

2. Junginys, skirtas panaudoti pagal 1 punktą, kur junginys yra:

(i) monokloninis žmogaus antikūnas arba jo antigeną rišantis fragmentas, specifinis žmogaus Fas ligando (FasL) baltymui, kur minėtas monokloninis antikūnas apima bent vieną sunkiosios grandinės kintamą sritį ir bent vieną lengvosios grandinės kintamą sritį, kur sunkiosios grandinės komplementarumą apsprendžiančių sričių (CDRs) aminorūgščių sekos yra:

(a_1) CDR H1: Arg His Gly Ile Thr (SEQ ID Nr. 13),

(b_1)

CDR H2: Trp Ile Asn Ala Tyr Asn Gly Asn Thr Asn Tyr Ala Gln Lys Val Gln Gly (SEQ ID NO: 15),

(c_1) CDR H3: Glu Thr Met Val Arg Gly Val Pro Leu Asp Tyr (SEQ ID Nr. 17),

ir lengvosios grandinės komplementarumą apsprendžiančių sričių (CDRs) aminorūgščių sekos yra:

(a_3) CDR L1: Arg Ala Ser Gln Ser Val Ser Ser Ser Tyr Leu Ala (SEQ ID Nr. 19),

(b_3) CDR L2: Gly Ala Ser Ser Arg Ala Thr (SEQ ID Nr. 20),

(c_3) CDR L3: Gln Gln Tyr Gly Ser Ser Pro Trp Thr (SEQ ID Nr. 21),

skirtas panaudoti pūslinės prevencijai ir/arba gydymui.

3. Junginys, skirtas panaudoti pagal 1 punktą, kur junginys yra:

(i) monokloninis žmogaus antikūnas arba jo antigeną rišantis fragmentas, specifinis žmogaus Fas ligando (FasL) baltymui, kur minėtas monokloninis antikūnas apima bent vieną sunkiosios grandinės kintamą sritį ir bent vieną lengvosios grandinės kintamą sritį, kur sunkiosios grandinės komplementarumą apsprendžiančių sričių (CDRs) aminorūgščių sekos yra:

(a_2) CDR H1: Ser His Gly Ile Ser (SEQ ID Nr. 14),

(b_2)

CDR H2: Trp Ile Asn Ala Tyr Ser Gly Asn Thr Asn Tyr Ala Gln Lys Leu Gln Gly (SEQ ID NO: 16),

(c_2) CDR H3: Glu Thr Met Val Arg Gly Val Pro Cys Asp Tyr (SEQ ID Nr. 18),

ir lengvosios grandinės komplementarumą apsprendžiančių sričių (CDRs) aminorūgščių sekos yra:

(a_3) CDR L1: Arg Ala Ser Gln Ser Val Ser Ser Ser Tyr Leu Ala (SEQ ID Nr. 19),

(b_3) CDR L2: Gly Ala Ser Ser Arg Ala Thr (SEQ ID Nr. 20),

(c_3) CDR L3: Gln Gin Tyr Gly Ser Ser Pro Trp Thr (SEQ ID Nr. 21)

skirtas panaudoti pūslinės prevencijai ir/arba gydymui.

4. Junginys, skirtas panaudoti pagal bet kurį iš 1-3 punktų, kur antikūnas arba jo antigeną rišantis fragmentas yra parinktas iš dalinai arba pilnai humanizuoto antikūno, dalinai arba pilnai humanizuoto viengrandžio antikūno arba jo fragmento.

5. Junginys, skirtas panaudoti pagal bet kurį iš ankstesniųjų punktų, kur junginys yra panaudojamas kombinuotoje terapijoje su bent viena papildoma terapija, efektyvia prieš pūslinę.

6. Junginys, skirtas panaudoti pagal 5 punktą, kur junginys yra panaudojamas derinyje su bent vienu papildomu imunosupresiniu vaistu, ypač su bent vienu papildomu steroidu.

---

(51) Int.Cl. ***C07K 16/40*** (2006.01)
C12N 9/64 (2006.01)
A61P 27/02 (2006.01)
A61P 37/00 (2006.01)
A61K 39/395 (2006.01)

(11) **2152755**

(96) 08756130.4

(96) 2008 05 22

(97) 2010 02 17

(97) 2014 12 31

(86) PCT/US2008/064526

(86) 2008 05 22

(87) WO 2008/147883

(87) 2008 12 04

(30) 939791 P, 2007 05 23, US

(72) HASS, Philip, US
JIANPING, Yin, US
KATSCHKE, Kenneth Jr., US
STEFFEK, Micah, US
WIESMANN, Christian, CH
VAN LOOKEREN CAMPAGNE, Menno, US

(73) Genentech, Inc., South San Francisco, CA 94080, US

(74) Jurga PETNIŪNAITĖ, 51, AAA Law, J.Jasinskio g. 16A, LT-03163 Vilnius, LT

(54) Su komplementu susijusių akių būklių prevencija ir gydymas

Apibrėžties punktai: 12, brėžiniai: 0.

(57) 1. Antagonistinis anti-faktoriaus D antikūnas arba jo antigeną surišantis fragmentas, skirtas naudoti su komplementu susijusių žmogaus akių būklių prevencijai arba gydymui, kur antikūnas arba jo antigeną surišantis fragmentas yra :

(i) antikūnas 20D12, turintis lengvosios ir sunkiosios grandinių sekas, parodytas SEQ ID Nr. 1 ir 2, arba jo antigeną surišantis fragmentas; arba

(ii) antikūnas arba jo antigeną surišantis fragmentas, kuris kryžminėje konkurencinėje analizėje konkuruoja su antikūnu iš (i) paragrafo dėl surišimo su epitopu, prie kurio rišasi antikūnas iš (i), ir kuris rišasi prie faktoriaus D aktyvaus centro ir (arba) rišasi prie epitopo, apimančio faktoriaus D aktyvaus centro liekanas.

2. Antagonistinis anti-faktoriaus D antikūnas arba jo antigeną surišantis fragmentas, skirtas naudoti pagal 1 punktą, kuris yra antikūno arba jo antigeną surišančio fragmento iš (i) variantas, pasižymintis bent 90 % sekos identiškumu jo kintamo domeno sekoms.

3. Antagonistinis anti-faktoriaus D antikūnas arba jo antigeną surišantis fragmentas, skirtas naudoti pagal 1 arba 2 punktą, kuris apima antikūno iš (i) sunkiosios ir lengvosios grandinių CDR sekas (apibrėžtas pagal Kabat).

4. Antagonistinis anti-faktoriaus D antikūnas arba jo antigeną surišantis fragmentas, skirtas naudoti pagal bet kurį ankstesnį punktą, kuris yra žmogaus, humanizuotas arba chimerinis antikūnas arba jo antigeną surišantis fragmentas.

5. Antagonistinis anti-faktoriaus D antikūno fragmentas, skirtas naudoti pagal bet kurį ankstesnį punktą, kuris yra parinktas iš grupės, susidedančios iš Fab, Fab', $F(ab')_2$, scFv, $(scFv)_2$, linijinių antikūnų, vienos grandinės antikūno molekulių, minikūnų, diakūnų ir multispecifinių antikūnų, sudarytų iš antikūno fragmentų.

6. Antagonistinis anti-faktoriaus D antikūno fragmentas, skirtas naudoti pagal 5 punktą, kuris yra Fab, Fab', $F(ab')_2$, scFv, arba $(scFv)_2$ fragmentas.

7. Antagonistinis anti-faktoriaus D antikūnas arba antigeną surišantis fragmentas, skirtas naudoti pagal bet kurį ankstesnį punktą, kuris rišasi su žmogaus faktoriumi D, esant K_d reikšmei ne daugiau kaip 5 nM.

8. Antagonistinis anti-faktoriaus D antikūnas arba antigeną surišantis fragmentas, skirtas naudoti pagal bet kurį ankstesnį punktą, kur su komplementu susijusi akių būklė yra parinkta iš grupės, susidedančios iš su amžiumi susijusios makulos degeneracijos (AMD), choroidinės neovaskuliarizacijos (CNV), uveito, diabetinės ir kitų su išemija susijusių retinopatijų, diabetinės makulos edemos, patologinės miopojos, von Hippel-Lindau ligos, akių histoplazmozės, centrinės tinklainės venų okliuzijos (CRVO), akies ragenos neovaskuliarizacijos ir tinklainės neovaskuliarizacijos.

9. Antagonistinis anti-faktoriaus D antikūnas arba antigeną surišantis fragmentas, skirtas naudoti pagal 8 punktą, kur minėta su komplementu susijusi akių būklė yra sausa AMD.

10. Antagonistinis anti-faktoriaus D antikūnas arba antigeną surišantis fragmentas, skirtas naudoti pagal 8 punktą, kur minėta su komplementu susijusi akių būklė yra drėgna AMD.

11. Antagonistinio anti-faktoriaus D antikūno arba jo antigeną surišančio fragmento pagal bet kurį iš 1-7 punktą panaudojimas gamyboje medikamento, skirto su komplementu susijusios akių būklės gydymui.

12. Panaudojimas pagal 11 punktą, kur su komplementu susijusi akių būklė yra tokia, kaip apibrėžta bet kuriame iš 8-10 punkte.

---

(51) Int.Cl. ***C08B 15/00*** (2006.01)
C08B 11/20 (2006.01)
C08J 3/24 (2006.01)
A23L 1/0534 (2006.01)
(11) **2532685**
(96) 12176918.6
(96) 2008 08 08
(97) 2012 12 12
(97) 2014 12 03
(30) IT20070584, 2007 08 10, IT
(72) Sannino, Alessandro, IT
Ambrosio, Luigi, IT
Nicolais, Luigi, IT
Demitri, Christian, IT
(73) Gelesis LLC, Boston, MA 02116, US
(74) Jurga PETNIŪNAITĖ, 51, AAA Law, J.Jasinskio g. 16A, LT-03163 Vilnius, LT
(54) Polimerų hidrogeliai ir jų panaudojimas
Apibrėžties punktai: 14, brėžiniai: 2.
(57) 1. Polimero hidrogelis, gautas būdu, apimančiu šias pakopas:
(a) pateikimas vandeninio tirpalo, apimančio citrinų rūgštį ir karboksimetilcekliuliozę; ir
(b) tirpalo kaitinimas, siekiant pašalinti vandenį ir susiūti skersiniais ryšiais karboksimetilceliuliozę su citrinų rūgštimi, tokiu būdu suformuojant polimero hidrogelį;
kur minėtas polimero hidrogelis pasižymi brinkimo disliuotame vandenyje laipsniu mažiausiai 50.

2. Polimero hidrogelis pagal 1 punktą, kur vandeninis tirpalas dar apima nejoninį polimerą.

3. Polimero hidrogelis pagal 2 punktą, kur nejoninis polimeras yra hidroksietilceliuliozė.

4. Polimero hidrogelis pagal 3 punktą, kur karboksimetilceliuliozės masės santykis vandeniniame tirpale su hidroksietilceliulioze yra didesnis negu 1:1.

5. Polimero hidrogelis pagal 4 punktą, kur karboksimetilceliuliozės masės santykis vandeniniame tirpale su hidroksietilceliulioze yra nuo 2:1 iki 5:1.

6. Polimero hidrogelis pagal 1 punktą, kuris susideda iš karboksimetilceliuliozės, skersiniais ryšiais susiūtos su citrinų rūgštimi, kur polimero hidrogelis yra pasirinktinai hidratuotas.

7. Polimero hidrogelis pagal bet kurį ankstesnį punktą, pasižymintis brinkimo distiliuotame vandenyje laipsniu bent 70, 80, 90 arba 100.

8. Polimero hidrogelis pagal bet kurį iš 1-6 punktą, pasižymintis brinkimo distiliuotame vandenyje laipsniu nuo 50 iki 350.

9. Polimero hidrogelis pagal 8 punktą, pasižymintis brinkimo distiliuotame vandenyje laipsniu nuo 50 iki 250.

10. Polimero hidrogelis pagal 9 punktą, pasižymintis brinkimo distiliuotame vandenyje laipsniu nuo 50 iki 100.

11. Polimero hidrogelis pagal bet kurį iš 1-10 punktą, kur citrinų rūgšties masės santykis vandeniniame tirpale su karboksimetilceliulioze yra nuo 1% iki 5%.

12. Polimero hidrogelis pagal bet kurį iš 1-11 punktą, kur susiuvimo skersiniais ryšiais reakcija vykdoma temperatūroje, aukštesnėje nei 25 °C.

13. Polimero hidrogelio pagal bet kurį iš 1-12 punktą panaudojimas gamyboje medikamento, skirto subjekto, kuriam to reikia, nutukimo gydymui.

14. Polimero hidrogelis pagal bet kurį iš 1-12 punktą, skirtas naudoti subjekto, kuriam to reikia, nutukimo gydymo būde.

---

(51) Int.Cl. ***C08G 63/183*** (2006.01)
(11) **2331605**
(96) 09752505.9
(96) 2009 09 08
(97) 2011 06 15
(97) 2014 12 10
(86) PCT/US2009/005044
(86) 2009 09 08
(87) WO 2010/033161
(87) 2010 03 25
(30) 98060 P, 2008 09 18, US
(72) JENKINS, Jason, Christopher, US
BRICKEY, Dennis, Edward, US
HOWELL, Earl, Edmondson, Jr., US
GREENE, Carol, Juilliard, US
(73) GRUPO PETROTEMEX, S.A. DE C.V., San Pedro Garza Garcia, Nuevo Leon 66265, MX
(74) Tatjana STERLINA, 37, UAB „Intels“, Naugarduko g. 32/2, LT-03225 Vilnius, LT
(54) Lydalo fazės poliesterio kompozicijos, pasižyminčios pagerintu terminiu ir oksidaciniu stabilumu, ir jų pagaminimo bei naudojimo būdai

Apibrėžties punktai: 19, brėžiniai: 0.

(57) 1. Poliesterio kompozicija apimanti:

lydalo fazės polietileno tereftalato poliesterį, apimantį nuo maždaug 0,1 molinių % iki maždaug 3 molinių % monomero liekanų, turinčio du ar daugiau kondensuotus aromatinius žiedus, remiantis bendru dikarboksirūgšties liekanų kiekiu 100 molinių % lydalo fazės polietileno tereftalato poliesteryje, aliuminį ir,

pasirinktinai, šarminį metalą arba šarminį žemės metalą.

2. Poliesterio polimeras pagal 1 punktą, kuriame lydalo fazės polietileno tereftalato poliesteris apima:

a) mažiausiai 90 molinių % tereftalio rūgšties liekanų, remiantis bendroudikarboksirūgšties liekanų kiekiu 100 molinių % lydalo fazės polietileno tereftalato poliesteryje ir

b) mažiausiai 90 molinių % etilenglikolio liekanų, remiantis bendru diolio liekanų kiekiu 100 molinių % lydalo fazės polietileno tereftalato poliesteryje.

3. Poliesterio kompozicija pagal 1 punktą, kurioje monomeras turi du ar daugiau kondensuotų aromatinių žiedų, apimanti vieną ar daugiau: 2,6-naftalendikarboksirūgštį, dimetil-2,6-naftalendikarboksilatą, 9-antracenkarboksirūgštį, 2,6-antracendikarboksirūgštį, dimetil-2,6-antracendikarboksilatą, 1,5-antracendikarboksirūgštį, dimetil-1,5-antracendikarboksilatą, 1,8-antracendikarboksirūgštį arba dimetil-1,8-antracendikarboksilatą.

4. Poliesterio kompozicija pagal 1 punktą, kurioje monomeras, turintis du ar daugiau kondensuotų aromatinių žiedų, yra 2,6-naftalendikarboksirūgštis.

5. Poliesterio kompozicija pagal 1 punktą, apimanti šarminį metalą arba šarminį žemės metalą, apimantį litį.

6. Poliesterio kompozicija pagal 1 punktą, kurioje poliesterio kompozicija dar apima fosforo rūgšties liekanas.

7. Poliesterio kompozicija pagal 1 punktą, apimanti aliuminį, turintį nuo maždaug 3 ppm iki maždaug 100 ppm aliuminio atomų, remiantis bendra poliesterio kompozicijos mase.

8. Poliesterio kompozicija pagal 1 punktą, apimanti šarminį metalą arba šarminį žemės metalą, apimantį litį, turintį nuo 30 ppm iki 250 ppm ličio atomų, remiantis bendra poliesterio kompozicijos mase.

9. Poliesterio kompozicija pagal 1 punktą, apimanti aliuminį, turintį nuo maždaug 3 ppm iki maždaug 100 ppm aliuminio atomų, remiantis bendra poliesterio kompozicijos mase, ir šarminį metalą arba šarminį žemės metalą, apimantį litį, turintį nuo maždaug 4 ppm iki maždaug 250 ppm ličio atomų, remiantis bendra poliesterio kompozicijos mase.

10. Poliesterio kompozicija pagal 1 punktą, kurioje lydalo fazės polietileno tereftalato poliesteris turi IV mažiausiai 0,72 dl/g, gautų lydalo fazės polimerizacijoje.

11. Poliesterio kompozicija apimanti:

lydalo fazės polietileno tereftalato poliesterį, apimantį nuo maždaug 0,1 molinių % iki maždaug 3 molinių % 2,6-naftalendikarboksirūgšties liekanų, remiantis bendru kiekiu dikarboksirūgšties liekanų 100 molinių % lydalo fazės polietileno tereftalato poliesteryje, apimanti aliuminį, turintį nuo maždaug 3 ppm iki maždaug 100 ppm aliuminio atomų, remiantis bendra poliesterio kompozicijos mase ir litį, turintį nuo maždaug 4 ppm iki maždaug 250 ppm ličio atomų, remiantis bendra poliesterio kompozicijos mase.

12. Gaminys apimantis:

lydalo fazės polietileno tereftalato poliesterį, apimantį nuo maždaug 0,1 molinių % iki maždaug 3 molinių % 2,6-naftalendikarboksirūgšties liekanų, remiantis bendru kiekiu dikarboksirūgšties liekanų 100 molinių % lydalo fazės polietileno tereftalato poliesteryje, apimančio aliuminį, turintį nuo maždaug 3 ppm iki maždaug 100 ppm aliuminio atomų, remiantis bendra poliesterio kompozicijos mase ir litį, turintį nuo maždaug 4 ppm iki maždaug 250 ppm ličio atomų, remiantis bendra gaminio mase.

13. Lydalo fazės polietileno tereftalato poliesterio gamybos būdas, apimantis:

mišinio formavimą, apimančio etilenglikolį, mažiausiai vieną rūgštį, parinktą iš tereftalio rūgšties ir jos darinių bei monomerą, turintį du ar daugiau kondensuotų aromatinių žiedų, kuriame kiekis monomero, turinčio du ar daugiau kondensuotų aromatinių žiedų, yra nuo maždaug 0,1 molinių % iki maždaug 3 molinių %, remiantis bendru kiekiu dikarboksirūgšties liekanų 100 molinių % mišinyje ir mišinio reakciją, dalyvaujant aliuminiui ir, pasirinktinai, šarminiam metalui arba žemės šarminiui metalui, siekiant gauti lydalo fazės polietileno tereftalato poliesterį.

14. Būdas pagal 13 punktą, kuriame monomeras, turintis du ar daugiau kondensuotų aromatinių žiedų, apima nuo maždaug 0,5 molinių % iki maždaug 2,5 molinių % 2,6-naftalendikarboksirūgštį.

15. Būdas pagal 13 punktą, apimantis šarminį metalą arba šarminį žemės metalą, apimantį litį.

16. Būdas pagal 13 punktą, apimantis nuo maždaug 3 ppm iki maždaug 100 ppm aliuminio atomų, remiantis bendra lydalo fazės polietileno tereftalato poliesterio mase, ir apimantis šarminį metalą arba šarminį žemės metalą, apimantį litį, turintį nuo maždaug 4 ppm iki maždaug 250 ppm ličio atomų, remiantis lydalo fazės polietileno tereftalato poliesterio mase.

17. Būdas pagal 13 punktą, apimantis papildomą pakopą:
pridedant į gautą lydalo fazės polietileno tereftalato poliesterį nuo maždaug 10 ppm iki maždaug 300 ppm fosforo, remiantis bendra gauto lydalo fazės polietileno tereftalato poliesterio mase.

18. Būdas pagal 13 punktą, kuriame gautas lydalo fazės polietileno tereftalato poliesteris turi IV mažiausiai 0,72 dl/g, gautų lydalo fazėje.

19. Būdas pagal 13 punktą, kur būdas neapima kietafazės polimerizacijos.

---

(51) Int.Cl. ***C12N 9/22*** (2006.01)
(11) **2392654**
(96) 11075110.4
(96) 2008 07 14
(97) 2011 12 07
(97) 2015 01 21
(30) 959203 P, 2007 07 12, US
(72) Zhu, Zhenyu, US
Blanchard, Aine, US
Xu, Shuang-Yong, US
Guan, Shengxi, US
Wei, Hua, US
Zhang, Penghua, US
Sun, Dapeng, US
Chan, Siu-hong, US
(73) NEW ENGLAND BIOLABS, INC., Ipswich, MA 01938, US
(74) Genė Ona SRUOGIENĖ, 12, UAB TARPINĖ, A.P.Kavoliuko g. 24-152, LT-04328 Vilnius, LT
(54) Didelio tikslumo restrikcijos endonukleazės
Apibrėžties punktai: 4, brėžiniai: 0.
(57) 1. Restrikcijos endonukleazės fermentas, turintis dirbtinai įvestą mutaciją ir bendrą tikslumo indekso (FI) pagerinimo faktorių mažiausiai 2, kur restrikcijos endonukleazė, kuri neturi dirbtinai įvestos mutacijos, yra Agel ir kur dirbtinai įvesta mutacija atitinka R139A; arba S201A sekoje SEQ ID Nr. 79.

2. DNR molekulė, b e s i s k i r i a n t i tuo, kad ji koduoja fermentą pagal 1 punktą.

3. Vektorius, b e s i s k i r i a n t i s tuo, kad jis turi DNR molekulę pagal 2 punktą.

4. Ląstelė šeimininkė, b e s i s k i r i a n t i tuo, kad ji turi DNR molekulę pagal 2 punktą arba vektorių pagal 3 punktą.

---

(51) Int.Cl. ***C12N 9/22*** (2006.01)
(11) **2390320**
(96) 11075109.6
(96) 2008 07 14
(97) 2011 11 30
(97) 2015 01 21
(30) 959203 P, 2007 07 12, US
(72) Zhu, Zhenyu, US
Blanchard, Aine, US
Xu, Shuang-Yong, US
Guan, Shengxi, US
Wei, Hua, US
Zhang, Penghua, US
Sun, Dapeng, US
Chan, Siu-hong, US
(73) NEW ENGLAND BIOLABS, INC., Ipswich, MA 01938, US
(74) Genė Ona SRUOGIENĖ, 12, UAB TARPINĖ, A.P.Kavoliuko g. 24-152, LT-04328 Vilnius, LT
(54) Didelio tikslumo restrikcijos endonukleazės
Apibrėžties punktai: 4, brėžiniai: 0.
(57) 1. Restrikcijos endonukleazės fermentas, turintis dirbtinai įvestą mutaciją ir bendrą tikslumo indekso (FI) pagerinimo faktorių mažiausiai 2, kur restrikcijos endonukleazė, kuri neturi dirbtinai įvestos mutacijos, yra EcoRV ir kur dirbtinai įvesta mutacija atitinka D19A; E27A; arba D19A/E27A sekoje SEQ ID Nr. 84.

2. DNR molekulė, b e s i s k i r i a n t i tuo, kad ji koduoja fermentą pagal 1 punktą.

3. Vektorius, b e s i s k i r i a n t i s tuo, kad jis turi DNR molekulę pagal 2 punktą.

4. Ląstelė šeimininkė, b e s i s k i r i a n t i tuo, kad ji turi DNR molekulę pagal 2 punktą arba vektorių pagal 3 punktą.

---

(51) Int.Cl. ***C12N 9/22*** (2006.01)
C12N 15/10 (2006.01)
C12N 15/55 (2006.01)

(11) **2395079**

(96) 11075112.0

(96) 2008 07 14

(97) 2011 12 14

(97) 2015 01 07

(30) 959203 P, 2007 07 12, US

(72) Zhu, Zhenyu, US
Blanchard, Aine, US
Xu, Shuang-Yong, US
Guan, Shengxi, US
Wei, Hua, US
Zhang, Penghua, US
Sun, Dapeng, US
Chan, Siu-hong, US

(73) NEW ENGLAND BIOLABS, INC., Ipswich, MA 01938, US

(74) Genė Ona SRUOGIENĖ, 12, UAB TARPINĖ, A.P.Kavoliuko g. 24-152, LT-04328 Vilnius, LT

(54) Atrankos būdas

Apibrėžties punktai: 3, brėžiniai: 0.

(57) 1. Atrankos būdas, b e s i s k i r i a n t i s tuo, kad jis apima:

(a) nustatymą, kurios aminorūgščių liekanos restrikcijos endonukleazės aminorūgščių sekoje, turinčios pagrindinį aktyvumą, yra įkrautos aminorūgštys;

(b) mutavimą vieno arba daugiau kodonų, koduojančių vieną arba daugiau įkrautų liekanų genų sekoje, koduojančioje restrikcijos endonukleazę;

(c) generavimą genų sekų bibliotekos**,** turinčios vieną arba daugiau skirtingų kodonų mutacijų skirtingose įkrautose liekanose;

(d) gavimą baltymų rinkinio, ekspresuoto mutuotų genų sekomis; ir

(e) skėlimo aktyvumo nustatymą kiekvienam baltymui, ir tikslumo indekso kiekvienam baltymui nustatymą iš anksto nustatytame buferyje, kur tikslumo indekso nustatymas apima nustatymą santykio tarp baltymo didžiausios koncentracijos, kuri neparodo pagrindinio aktyvumo, ir baltymo mažiausios koncentracijos, kuri užbaigia substrato skaidymą.

2. Būdas pagal 1 punktą, kur jis papildomai apima:

(i) bendro tikslumo indekso pagerėjimo faktoriaus nustatymą baltymams, priklausantiems baltymų rinkiniui nustatytame buferių rinkinyje; ir/arba

(ii) kodonų, koduojančių hidroksilintas aminorūgštis, mutavimą toje pačioje arba paskesnėje pakopoje į tuos mutavimo kodonus, kurie skirti įkrautoms aminorūgštims; ir/arba

(iii) kodonų, koduojančių amidą turinčias aminorūgštis, mutavimą toje pačioje arba paskesnėje pakopoje į tą iš mutavimo kodonų, kuris skirtas įkrautoms aminorūgštims; ir/arba

(iv) bendro tikslumo indekso pagerinimo faktoriaus pagerinimą naudojant vieno arba daugiau iš mutuotų kodonų įsotinimo mutagenezę.

3. Būdas pagal 1 punktą arba 2 punktą, kuriame kodonai mutuoja į alaniną, išskyrus tiroziną, kuris mutuoja į fenilalaniną.

---

(51) Int.Cl. ***C12N 15/09*** (2006.01)
C12N 15/13 (2006.01)
G01N 33/50 (2006.01)
A61K 39/395 (2006.01)
C07K 16/00 (2006.01)

(11) **2164961**

(96) 08757277.2

(96) 2008 06 25

(97) 2010 03 24

(97) 2015 01 07

(86) PCT/CH2008/000284

(86) 2008 06 25

(87) WO 2009/000098

(87) 2008 12 31

(30) 937112 P, 2007 06 25, US
69057 P, 2008 03 12, US

(72) BORRAS, Leonardo, CH
URECH, David, CH

(73) ESBATech, an Alcon Biomedical Research Unit LLC, 8952 Schlieren, CH

(74) Irena Milda SRĖBALIENĖ, 24, Patentinių paslaugų centras, UAB, J. Basanavičiaus g. 11/1, LT-03108 Vilnius, LT

(54) Viengrandžių antikūnų inžinerija ir optimizavimas sekos pagrindu

Apibrėžties punktai: 23, brėžiniai: 0.

(57) 1. Būdas, skirtas nustatyti vieną arba daugiau aminorūgščių liekanų pakeitimui tam tikroje imunorišiklio padėtyje, kur būdas apima:

a) paruošimą pirmosios duomenų bazės, sudarytos iš V_H ir/arba V_L aminorūgščių sekų, sugrupuotų pagal potipį;

b) paruošimą antrosios duomenų bazės, sudarytos iš V_H ir/arba V_L aminorūgščių sekų, sugrupuotų pagal potipį ir parinktų pagal tai, kad jos turi mažiausiai vieną pageidaujamą funkcinę savybę, kur pageidaujama funkcinė savybė yra pagerėjęs stabilumas, pagerėjęs tirpumas, nesiagregavimas,

ekspresijos pagerėjimas, ir/arba atsistatymo kiekio pagerėjimas;

c) aminorūgšties dažnio nustatymą aminorūgšties liekanai konkrečioje pirmosios duomenų bazės rėmelio padėtyje ir atitinkamoje antrosios duomenų bazės rėmelio padėtyje;

d) aminorūgšties pagerinimo faktoriaus (RF2:RF1) nustatymą, apskaičiuojant santykį tarp santykinio liekanos dažnio antrojoje duomenų bazėje (RF2) ir santykinio liekanos dažnio pirmojoje duomenų bazėje (RF1)

e) nustatymą aminorūgšties liekanos:

(i) kaip pakeitimui pirmenybinės aminorūgšties liekanos atitinkamoje imunorišiklio aminorūgšties padėtyje kai aminorūgšties pagerinimo faktorius yra didesnis, nei 1, arba

(ii) kaip aminorūgšties liekanos, kurios reikėtų neįtraukti atitinkamoje imunorišiklio aminorūgšties padėtyje, kai aminorūgšties pagerinimo faktorius yra mažesnis, nei 1.

2. Būdas pagal apibrėžties 1 punktą, kur d) stadijos aminorūgšties liekana turi pagerinimo faktorių nuo 4 iki 6.

3. Būdas pagal bet kurį vieną iš ankstesnių apibrėžties punktų, kur pirmoji duomenų bazė apima pirmines V_H, V_L arba V_H ir V_L aminorūgščių sekas.

4. Būdas pagal bet kurį vieną iš apibrėžties 1-3 punktų, kur pirmoji duomenų bazė susideda iš pirminių V_H, V_L arba V_H ir V_L aminorūgščių sekų.

5. Būdas pagal bet kurį vieną iš ankstesnių apibrėžties punktų, kur pirmoji duomenų bazė apima subrandintos formos V_H, V_L arba V_H ir V_L aminorūgščių sekas.

6. Būdas pagal bet kurį vieną iš apibrėžties 1-5 punktų, kur pirmoji duomenų bazė susideda iš subrandintos formos V_H, V_L arba V_H ir V_L aminorūgščių sekų.

7. Būdas pagal apibrėžties 5 arba 6 punktą, kur subrandintos formos V_H, V_L arba V_H ir V_L aminorūgščių sekos yra iš Kabat duomenų bazės (KDB).

8. Būdas pagal bet kurį vieną iš ankstesnių apibrėžties punktų, kur antroji duomenų bazė apima scFv antikūno V_H, V_L arba V_H ir V_L aminorūgščių sekas, parinktas pagal QC testą.

9. Būdas pagal bet kurį vieną iš apibrėžties 1-7 punktų, kur antroji duomenų bazė susideda iš scFv antikūno V_H, V_L arba V_H ir V_L aminorūgščių sekų, parinktų pagal QC testą.

10. Imunorišiklio pagerinimo būdas, kur imunorišiklis turi V_H ir/arba V_L aminorūgščių sekas, kur būdas apima:

a) vienos arba daugiau rėmelio aminorūgščių padėčių nustatymą mutavimui;

b) kiekvienai konkrečiai rėmelio padėčiai, nustatytai a) stadijoje,

pirmenybinės pakeitimui aminorūgšties liekanos nustatymą būdu pagal

bet kurį vieną iš apibrėžties nuo 1 iki 9 punktų; ir

c) aminorūgšties liekanos kiekvienoje konkrečioje rėmelio padėtyje mutavimą į pirmenybinę aminorūgšties liekaną, nustatytą b) stadijoje

kur a) stadija yra atliekama priskiriant konservatyvumo laipsnį kiekvienai rėmelio padėčiai naudojant Simpsono indeksą, ir kur Simpsono indeksas aminorūgšties padėčiai antrojoje duomenų bazėje yra mažiausiai 0,01 mažesnis už Simpsono indekso reikšmę atitinkamai aminorūgšties padėčiai pirmojoje duomenų bazėje.

11. Būdas pagal apibrėžties 10 punktą, kur, jeigu mutavimui parinkta aminorūgšties liekana yra sunkiosios grandinės aminorūgščių liekana, ji yra padėtyje, parinktoje iš gupės, susidedančios iš 1, 6, 7, 10, 12, 13, 14, 19, 20, 21, 45, 47, 50, 55, 77, 78, 82, 86, 87, 89, 90, 92, 95, 98, 103 ir 107 naudojant AHo numeraciją (1 , 6, 7, 9, 11, 12, 13, 18, 19, 20, 38, 40, 43, 48, 66, 67, 71, 75, 76, 78, 79, 81, 82b, 84, 89 ir 93 aminorūgščių padėtys naudojant Kabat numeraciją), ir

kur, jeigu mutavimui parinkta aminorūgšties liekana yra lengvosios grandinės aminorūgščių liekana, ji yra padėtyje, parinktoje iš grupės, susidedančios iš 1, 2, 3, 4, 7, 10, 11, 12, 14, 18, 20, 24, 46, 47, 50, 53, 56, 57, 74, 82, 91, 92, 94, 101 ir 103 naudojant AHo numeraciją (1, 2, 3, 4, 7, 10, 11, 12, 14, 18, 20, 24, 38, 39, 42, 45, 48, 49, 58, 66, 73, 74, 76, 83 ir 85 aminorūgščių padėtys naudojant Kabat numeraciją).

12. Būdas pagal apibrėžties 11 punktą, kur imunorišiklis apima VH3 sunkiosios grandinės kintamąją sritį ir kur viena arba daugiau mutavimui parinktų aminorūgščių padėčių yra parinktos iš grupės, susidedančios iš VH3 1, 6, 7, 89 ir 103 aminorūgščių padėčių naudojant AHo numeraciją (1, 6, 7, 78 ir 89 aminorūgščių padėtys naudojant Kabat numeraciją).

13. Būdas pagal apibrėžties 11 punktą, kur imunorišiklis apima VH1a

sunkiosios grandinės kintamąją sritį ir kur viena arba daugiau mutavimui parinktų aminorūgščių padėčių yra parinktos iš grupės, susidedančios iš VH1a 1, 6, 12, 13, 14, 19, 21, 90, 92, 95 ir 98 aminorūgščių padėčių naudojant AHo numeraciją (1, 6, 11, 12, 13, 18, 20, 79, 81 , 82b ir 84 aminorūgščių padėtys naudojant Kabat numeraciją).

14. Būdas pagal apibrėžties 11 punktą, kur imunorišiklis apima VH1b sunkiosios grandinės kintamąją sritį ir kur viena arba daugiau mutavimui parinktų aminorūgščių padėčių yra parinktos iš grupės, susidedančios iš VH1b 1, 10, 12, 13, 14, 20, 21, 45, 47, 50, 55, 77, 78, 82, 86, 87 ir 107 aminorūgščių padėčių naudojant AHo numeraciją (1, 9, 11, 12, 13, 19, 20, 38, 40, 43, 48, 66, 67, 71, 75, 76 ir 93 aminorūgščių padėtys naudojant Kabat numeraciją).

15. Būdas pagal apibrėžties 11 punktą, kur imunorišiklis apima Vκ1 lengvosios grandinės kintamąją sritį ir kur viena arba daugiau mutavimui parinktų aminorūgščių padėčių yra parinktos iš grupės, susidedančios iš VK1 1, 3, 4, 24, 47, 50, 57, 91 ir 103 aminorūgščių padėčių naudojant AHo numeraciją (1, 3, 4, 24, 39, 42, 49, 73 ir 85 aminorūgščių padėtys naudojant Kabat numeraciją).

16. Būdas pagal apibrėžties 11 punktą, kur imunorišiklis apima a Vκ3 lengvosios grandinės kintamąją sritį ir kur viena arba daugiau mutavimui parinktų aminorūgščių padėčių yra parinktos iš grupės, susidedančios iš Vκ3 2, 3, 10, 12, 18, 20, 56, 74, 94, 101 ir 103 aminorūgščių padėčių naudojant AHo numeraciją (2, 3, 10, 12, 18, 20, 48, 58, 76, 83 ir 85 aminorūgščių padėtys naudojant Kabat numeraciją).

17. Būdas pagal apibrėžties 11 punktą, kur viena arba daugiau mutavimui parinktų aminorūgščių padėčių yra parinktos iš grupės, susidedančios iš Vλ1 1, 2, 4, 7, 11, 14, 46, 53, 82, 92 ir 103 aminorūgščių padėčių naudojant Aho numeraciją (1, 2, 4, 7, 11, 14, 38, 45, 66, 74 ir 85 aminorūgščių padėtys, naudojant Kabat numeraciją).

18. Būdas pagal bet kurį vieną iš apibrėžties 11-17 punktų, kur mutavimas papildomai apima vieną arba daugiau (geriausiai visas) sunkiosios grandinės aminorūgščių padėčių pakaitas, parinktas iš grupės, susidedančios iš 12, 13 ir 144 aminorūgščių padėčių naudojant AHo numeraciją (12, 85 ir 103 aminorūgščių padėtys naudojant Kabat numeraciją).

19. Būdas pagal bet kurį vieną iš apibrėžties 11-18 punktų, kur viena arba daugiau mutavimui parinktų aminorūgščių padėčių, yra mutuojamos į aminorūgšties liekaną, aptinkamą antikūno sekos, parinktos pagal QC testą, atitinkamoje aminorūgšties padėtyje.

20. Būdas pagal bet kurį vieną iš apibrėžties 1-19 punktų, kur imunorišiklis yra scFv antikūnas, pilno ilgio imunoglobulinas, Fab fragmentas, Dab arba nanokūnas.

21. Būdas pagal bet kurį vieną iš apibrėžties 1-9 arba 11-20 punktų, kur funkcinė savybė yra pagerėjęs stabilumas, pagerėjęs tirpumas, nesiagregavimas, ekspresijos pagerėjimas, ir/arba atsistatymo kiekio pagerėjimas po išgryninimo iš intarpinių kūnelių proceso, arba dviejų arba daugiau iš minėtų pagerėjimų derinys.

22. Būdas pagal apibrėžties 21 punktą, kur ekspresijos pagerėjimas yra stebimas prokarijotinėje ląstelėje.

23. Būdas pagal bet kurį vieną iš apibrėžties 1-9 ir 21-22 punktų, su išlyga, kad funkcinė savybė nėra sąveikos su antigenu giminingumo pagerėjimas.

---

(51) Int.Cl. ***C12Q 1/68*** (2006.01)
(11) **2489743**
(96) 12160299.9
(96) 2008 07 17
(97) 2012 08 22
(97) 2015 01 07
(30) 950283 P, 2007 07 17, US
950281 P, 2007 07 17, US
950293 P, 2007 07 17, US
31420 P, 2008 02 26, US
51594 P, 2008 05 08, US
(72) Zichi, Dominic, US
Wilcox, Sheri K., US
Bock, Chris, US
Schneider, Daniel J., US
Eaton, Bruce, US
Gold, Larry, US
(73) Somalogic, Inc., Boulder, CO 80301, US
(74) Jurga PETNIŪNAITĖ, 51, AAA Law, J.Jasinskio g. 16A, LT-03163 Vilnius, LT
(54) Aptametrai su 5-(N-naftilu)-pakeistais uridinais
Apibrėžties punktai: 11, brėžiniai: 0.
(57) 1. Oligonukleotido aptameras, apimantis bent vieną baze modifikuotą uridino nukleotidą, kai baze modifikuotas uridino nukleotidas turi tokią struktūrą:

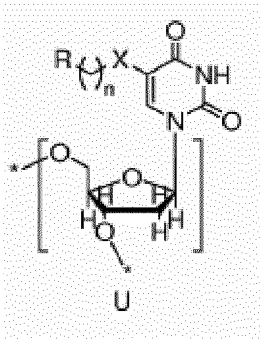

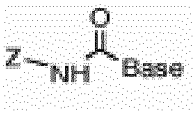

kur X =

ir Z = R plius $(CH_2)_n$ jungianti grupė, kurioje n=1, 2 arba 3, ir

R= 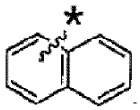

2. Aptameras pagal 1 punktą, kur n=1.

3. Aptameras pagal 1 arba 2 punktą, kur aptameras apima bent du minėtus baze modifikuotus uridino nukleotidus.

4. Aptameras pagal 1 arba 2 punktą, kur aptameras apima bent tris minėtus baze modifikuotus uridino nukleotidus.

5. Aptameras pagal bet kurį iš 1-4 punktą, kur aptameras pasižymi disocijacijos iš nekovalentinio komplekso aptameras-taikinys greičiu ($t_{1/2}$) didesnį negu arba lygų maždaug 30 minučių.

6. Aptamero pagal bet kurį iš 1-5 punktą ir taikinio molekulės nekovalentinis kompleksas.

7. Nekovalentinis kompleksas pagal 6 punktą, kur disocijacijos iš nekovalentinio komplekso aptameras-taikinys greitis ($t_{1/2}$) yra didesnis negu arba lygus 30 minučių.

8. Nekovalentinis kompleksas pagal 6 arba 7 punktą, kur taikinio molekulė yra baltymas.

9. Nekovalentinis kompleksas pagal 6 arba 7 punktą, kur taikinio molekulė yra baltymas, parinktas iš Fig. 7.

10. Aptameras arba nekovalentinis kompleksas pagal bet kurį iš 1-9 punktą, kur aptamero disocijacijos iš nekovalentinio komplekso aptameras-taikinys greitis yra tarp maždaug 30 minučių ir maždaug 240 minučių, maždaug 30 minučių ir maždaug 60 minučių, maždaug 60 minučių ir maždaug 90 minučių, maždaug 90 minučių ir maždaug 120 minučių, maždaug 120 minučių ir maždaug 150 minučių, maždaug 150 minučių ir maždaug 180 minučių, maždaug 180 minučių ir maždaug 210 minučių, maždaug 210 minučių ir maždaug 240 minučių.

11. Diagnostinis rinkinys, turintis aptamerą pagal bet kurį iš 1-5 punktą.

---

(51) Int.Cl. ***C12Q 1/70*** (2006.01)
(11) **2470676**
(96) 10752901.8
(96) 2010 08 25
(97) 2012 07 04
(97) 2015 01 28
(86) PCT/GB2010/001602
(86) 2010 08 25
(87) WO 2011/023950
(87) 2011 03 03
(30) 0914826, 2009 08 25, GB
(72) BAIGENT, Susan, GB
NAIR, Venugopal, GB
LE GALLUDEC, Herve, FR
(73) Zoetis W LLC, Florham Park NJ 07932, US
(74) Jurga PETNIŪNAITĖ, 51, AAA Law, J.Jasinskio g. 16A, LT-03163 Vilnius, LT
(54) MDV-1 testo būdai
Apibrėžties punktai: 23, brėžiniai: 0.
(57) 1. 1-mo serotipo Mareko ligos viruso (MDV-1) vakcinos padermės kiekybinio įvertinimo pavyzdyje iš paukščio būdas, apimantis pakopas:
(i) biologinio pavyzdžio, kuris yra gautas iš paukščio, paruošimą;
(ii) (i) biologinio pavyzdžio nukreipimą į realaus laiko kiekybinę PGR (qPGR), apimančią:
(a) pp38 geno srities amplifikavimą (i) nukleorūgšties pavyzdyje, kur minėta sritis turi dėsningą vieno nukleotido polimorfizmo (SNP) skirtumą tarp vakcinos ir virulentinės MDV-1 padermės, kur minėtas SNP yra G/A polimorfizmas, esantis Fig 1 ((a) ir (b)) sekos 320 padėtyje; ir
(b) (a) amplifikuotos nukleorūgšties kontaktavimą su aptinkamu nukleorūgšties zondu, specifiniu MDV-1 vakcinos padermės SNP;
(iii) išmatavimą pasikeitimo aptinkamame signale, pagamintame (ii) zondo.

2. 1-mo serotipo Mareko ligos viruso (MDV-1) virulentinės padermės kiekybinio įvertinimo būdas pavyzdyje iš paukščio, apimantis pakopas:
(i) biologinio pavyzdžio, kuris yra gautas iš paukščio, paruošimą;
(ii) (i) biologinio pavyzdžio nukreipimą į realaus laiko kiekybinę PGR (qPGR), apimančią:
(a) pp38 geno srities amplifikavimą (i) nukleorūgšties pavyzdyje, kur minėta sritis turi dėsningą vieno nukleotido polimorfizmo (SNP) skirtumą tarp vakcinos ir virulentinės MDV-1 padermės, kur minėtas SNP yra G/A polimorfizmas yra Fig 1 ((a) ir (b)) sekos 320 padėtyje; ir
(b) (a) amplifikuotos nukleorūgšties kontaktavimą su aptinkamu nukleorūgšties zondu, specifiniu MDV-1 virulentinės padermės SNP;
(iii) pasikeitimo išmatavimą aptinkamame signale, pagamintame (ii) zondo.

3. 1-mo serotipo Mareko ligos viruso (MDV-1) vakcinos padermės ir virulentinės padermės kiekybinio įvertinimo būdas pavyzdyje iš paukščio, apimantis pakopas:
(i) biologinio pavyzdžio, kuris yra gautas iš paukščio, paruošimą;
(ii) (i) biologinio pavyzdžio nukreipimą į realaus laiko kiekybinę PGR (qPGR), apimančią:
(a) pp38 geno srities amplifikavimą (i) nukleorūgšties pavyzdyje, kur minėta sritis turi dėsningą vieno nukleotido polimorfizmo (SNP) skirtumą tarp

vakcinos ir virulentinės MDV-1 padermės, kur minėtas SNP yra G/A polimorfizmas yra Fig 1 ((a) ir (b)) sekos 320 padėtyje; ir

(b) (a) amplifikuotos nukleorūgšties kontaktavimą su aptinkamu nukleorūgšties zondu, specifiniu MDV-1 vakcinos kamieno SNP ir antruoju nukleorūgšties zondu, specifiniu MDV-1 virulentinės padermės SNP;

(iii) išmatavimą pasikeitimo aptinkamame signale, pagamintame kiekvieno (ii) zondo; ir pasirinktinai įskaitant po (iii) pakopos papildomą pakopą;

(iv) palyginimą pakitimų aptinkamame signale, išmatuotame (iii) kiekvienam specifiniam zondui.

4. Būdas pagal bet kurį ankstesnį punktą, kur būdas pasirinktinai apima nukleorūgšties išskyrimo žingsnį iš biologinio pavyzdžio (i) pakopoje ir išskirtos nukleorūgšties nukreipimą į (ii) pakopos qPGR.

5. Būdas pagal bet kurį ankstesnį punktą, kur (ii) pakopos qPGR dar apima tuo pat metu žinomą standartinę qPGR, kuri naudoja zondą, pažymėtą skirtingu aptinkamu signalu, kad būtų galima kiekybiškai įvertinti vakcinos ir/arba virulentinę padermę.

6. Būdas pagal bet kurį ankstesnį punktą, kur zondai yra komplementarūs pp38 sekai, įskaitant iki 30 bazių porų sritį apie SNP.

7. Būdas pagal bet kurį ankstesnį punktą, kur zondai gali būti ilgesnėje sekoje arba apimti tik šias sekas arba jų fragmentus:

vakcinos padermei specifinis zondas: 5’ CCCACCGTGACAGCC 3’

virulentinei padermei specifinis zondas: 5’ CCCACTGTGACAGCC 3’; arba

antrasis virulentinei padermei specifinis zondas: 5’ CTCCCACTGTGACAGCC 3’.

8. Būdas pagal bet kurį ankstesnį punktą, kur (ii) pakopos qPGR dar apima panaudojimą (ii) pakopoje „totalinio“ nukleorūgšties zondo, gebančio aptikti ir vakcinos ir virulentines padermes; kur totalinis zondas, specifinis abiems padermėms, gali pasirinktinai būti ilgesnėje sekoje arba apimti vien tik šią seką arba jos fragmentą:

5’ GCTACCGCCTGAGCC 3’.

9. Būdas pagal bet kurį ankstesnį punktą, kur panaudoti zondai yra homo žymėti fluorogeniniai zondai, apimantys du identiškus reporterio dažus, gebančius sunaikinti vienas kitą ir jų sunaikinimas atšaukiamas, kai tik zondai suskyla.

10. Būdas pagal bet kurį ankstesnį punktą, kur nukleorūgšties pavyzdžio amplifikacijoje panaudoti pradmenys gali būti ilgesnėje sekoje arba apimti vien tik šias sekas arba jų fragmentus:

tiesioginis pradmuo: 5’ GAGCTAACCGGAGAGGGAGA 3’

atvirkštinis pradmuo: 5’ CGCATACCGACTTTCGTCAA 3’.

11. Būdas pagal bet kurį ankstesnį punktą, kur virulentinė MDV padermė yra parinkta iš RB1 B MDV, 584A MDV, 595MDV, 684A MDV, Md5 MDV, HPRS-B14 MDV, JM102 MDV, 660A MDV, 675A MDV, 549 MDV, 571 MDV arba C12-130 MDV.

12. Būdas pagal bet kurį ankstesnį punktą, kur paruoštas nukleorūgšties pavyzdys yra išvestas iš šių audinių: kraujo, blužnies, kepenų, odos, kiaušidžių, burso, užkrūčio liaukos, inkstų arba plunksnų dangos.

13. Būdas pagal bet kurį ankstesnį punktą, kur aptinkamas signalas apima fluorescuojantį agentą, tokį kaip fluorescuojantis dažas arba chromoforas ir yra pasirinktinai dažas, parinktas iš MAR, JUP, NEP, SAT, URA.

14. Panaudojimas būdo pagal bet kurį ankstesnį punktą paukščių infekcijos virulentiniu MDV-1 diagnozavime.

15. Panaudojimas būdo pagal bet kurį ankstesnį punktą kaip mokslinio tyrinėjimo priemonės MDV-1 vakcinų vystyme ir/arba testavime.

16. Rinkinys iš dalių, apimantis:

(i) pradmenis, kurie amplifikuos pp38 geno sritį, įskaitant dėsningą vieno nukleotido polimorfizmą (SNP) tarp vakcinos ir virulentinės MDV-1 padermės, kur minėtas SNP yra G/A polimorfizmas, esantis Fig. 1 ((a) ir (b)) parodytos sekos 320 padėtyje; ir

(ii) žymėtą nukleorūgšties zondą pp38 polimorfizmui specifinį arba (1) MDV-1 padermės vakcinai arba (2) MDV-1 virulentinėms padermėms.

17. Rinkinys iš dalių, apimantis:

(i) pradmenis, kurie amplifikuos pp38 geno sritį, įskaitant dėsningą vieno nukleotido polimorfizmą (SNP) tarp vakcinos ir virulentinės MDV-1, kur minėtas SNP yra G/A polimorfizmas, esantis Fig. 1 ((a) ir (b)) parodytos sekos 320 padėtyje; ir

(ii) žymėtą nukleorūgšties zondą pp38 polimorfizmui specifinį vakcinos padermei; ir

(iii) žymėtą nukleorūgšties zondą pp38 polimorfizmui specifinį MDV-1 virulentinėms padermėms.

18. Rinkinys pagal 16-17 punktus, kur rinkinys dar apima standartinius qPGR reagentus.

19. Rinkinys pagal 16-18 punktus dar apimantis reagentus, kurie yra reikalingi žinomai standartinei qPGR, naudojančiai zondą, kuris yra žymėtas skirtingu aptinkamu signalu.

20. Rinkinys pagal 16-19 punktus, kur vakcinos padermė yra CVI988 vakcina.

21. Rinkinys pagal 16-20 punktus, kur nukleorūgšties zondas(ai) gali būti ilgesnėje sekoje arba apimti vien tik šias sekas arba jų fragmentus:

vakcinos padermei specifinis zondas: 5’ CCCACCGTGACAGCC 3’; ir/arba

virulentinei padermei specifinis zondas: 5’ CCCACTGTGACAGCC 3’.

22. Rinkinys pagal 16-21 punktus, kur rinkinys dar apima totalinį zondą, kuris suriša tiek vakcinos padermes tiek ir virulentines padermes.

23. Rinkinys pagal 22 punktą, kur totalinis zondas gali būti ilgesnėje sekoje arba apimti vien tik šią seką arba jos fragmentą:

5’ GCTACCGCCTGAGCC 3’.

---

(51) Int.Cl. ***C14B 1/02*** (2006.01)
C14B 1/10 (2006.01)
C14B 17/02 (2006.01)
C14B 15/00 (2006.01)

(11) **2641979**

(96) 13171065.9

(96) 2011 08 04

(97) 2013 09 25

(97) 2014 12 03

(30) 201000716, 2010 08 13, DK
201100055 U, 2011 03 21, DK

(72) Pedersen, Kurt, DK

(73) 4M Globe Management Ltd., London EC2M 5QQ, GB

(74) Reda ŽABOLIENĖ, 7, Advokatės Redos Žabolienės kontora METIDA, Verslo centras VERTAS, Gynėjų g. 16, LT-01109 Vilnius, LT

(54) Prietaisas kailiui apdirbti

Apibrėžties punktai: 8, brėžiniai: 7.

(57) 1. Prietaisas (1), skirtas rankovės tipo kailio (2) odos pusei apdirbti, kur prietaisas (1) apima:

smailėjantį įtvarą (3) su pirmąja dalimi (3a), kuri yra plonesnė už įtvaro antrąją dalį (3b), kur ant įtvaro (3) gali būti užtrauktas rankovės tipo kailis (2) nuo įtvaro pirmosios dalies (3a) link įtvaro antrosios dalies (3b) taip, kad išorėn būtų atsukta kailio (2) odos pusė ir kailio kailinė pusė būtų atsukta į vidų link įtvaro (3),

bent pirmąjį skutiklio mazgą (4) ir antrąjį skutiklio mazgą (5) sumontuotus ant įtvaro (3) priešingų pusių, kur kiekvienas skutiklio mazgas (4, 5), apimantis skutimo priemones bent pirmojo skutimo volelio (4a, 5a) ir antrojo skutimo volelio (4b, 5b) formos, kurios yra išdėstytos viena už kitos išilgine įtvaro kryptimi, yra sukonstruotas veikimo metu ir kontakte su odos puse suktis taip, kad skutiklio elementai (6) ant skutimo volelių (4a, 4b, 5a, 5b) skuta kailio (2) odos pusę, kur bent vienas iš skutimo volelių (4a, 4b, 5a, 5b) kiekviename skutiklio mazge (4, 5) apima vieną arba daugiau iš esmės V formos skutiklio elementų (6),

kuriame minėtas įtvaras (3) yra sukonstruotas galintis judėti jo išilgine kryptimi,

b e s i s k i r i a n t i s tuo, kad kiekvieno iš minėtų pirmojo ir antrojo skutiklio mazgų (4, 5) minėtas pirmasis ir antrasis skutimo voleliai (4a, 4b, 5a, 5b) veikimo metu ir kontakte su odos puse yra besisukantys ta pačia sukimosi kryptimi ir yra sukonstruoti veikti ant odos pusės trinties jėga link įtvaro (3) antrosios dalies (3b).

2. Prietaisas pagal 1 punktą, kur skutimo voleliai (4a, 4b, 5a, 5b) skutiklio mazge (4, 5) yra sukonstruoti būti varomi tuo pačiu pavaros mazgu (7) tokiu, kaip elektros variklis.

3. Prietaisas pagal 1 arba 2 punktą, kur skutimo voleliai skutiklio mazge (4, 5) yra sumontuoti būti varomi ta pačia diržinės pavaros arba grandininės pavaros priemone.

4. Prietaisas pagal 1, 2 arba 3 punktą, kur bent du skutimo voleliai skutiklio mazge (4, 5) turi skirtingas charakteristikas.

5. Prietaisas pagal 4 punktą, kur apima skirtingas charakteristikas, kad bent vienas skutimo volelis skutiklio mazge veikimo metu yra sukonstruotas suktis greičiu, kuris yra didesnis už kito skutimo volelio greitį tame pačiame skutiklio mazge.

6. Prietaisas pagal 4 arba 5 punktą, kur apima skirtingas charakteristikas, kad bent vienas skutimo volelis skutiklio mazge turi diametrą, kuris yra didesnis už kito skutimo volelio tame pačiame skutiklio mazge diametrą.

7. Prietaisas pagal bet kurį 1 – 6 punktą, kur abiejų skutiklio mazgų (4, 5) skutimo voleliai (4a, 4b, 5a, 5b) veikimo metu yra sukonstruoti suktis aplink iš esmės vertikalią ašį minėto įtvaro horizontalios, išilginės ašies atžvilgiu tam, kad skustų odos pusę, esančią įtvaro šoninėse dalyse.

8. Prietaisas pagal bet kurį 1 – 7 punktą, kuriame minėtų skutimo mazgų (4, 5) minėti skutimo voleliai (4a, 4b, 5a, 5b) veikimo metu yra sumontuoti suktis aplink iš esmės vertikalią ašį tam, kad skustų odos pusę, išdėstytą ant įtvaro šoninių dalių, ir kur prietaisas apima du papildomus skutiklio mazgus (8, 9), abu veikimo metu sumontuotus pritaikyti jėgą prie odos pusės iš skutiklio (3) priešingų pusių link skutiklio antrosios dalies (3b),

kur kiekvienas iš papildomų skutiklio mazgų (8, 9) apima bent du skutimo volelius (8a, 8b, 9a, 9b), kurie kai sukasi yra sumontuoti suktis ta pačia sukimosi kryptimi,

kur bent vienas skutimo volelis (8a, 8b, 9a, 9b) kiekviename skutiklio mazge apima vieną arba daugiau iš esmės V formos skutiklio elementų (6), ir kur papildomi skutiklio mazgai (8, 9) veikimo metu yra sumontuoti suktis aplinkui iš esmės horizontalią ašį tam, kad tokiu būdu skustų bent vieną kailio (2) dalį, kuri nėra arba nebus apdorojama pirmuoju skutiklio mazgu (4) arba antruoju skutiklio mazgu (5).

---

(51) Int.Cl. ***D06C 23/04*** (2006.01)
D04H 11/00 (2006.01)
(11) **2201166**
(96) 07852322.2
(96) 2007 10 03
(97) 2010 06 30
(97) 2014 11 26
(86) PCT/TR2007/000116
(86) 2007 10 03
(87) WO 2009/031988
(87) 2009 03 12
(30) 200705925, 2007 09 07, TR
(72) TUKEK, Rafet, TR
(73) Flokser Tekstil Sanayi Ticaret A.S., 34555 Istanbul, TR
(74) Jurga PETNIŪNAITĖ, 51, AAA Law, J.Jasinskio g. 16A, LT-03163 Vilnius, LT
(54) Presavimo mašina, perkelianti raštą ant šlapios neaustinės medžiagos
Apibrėžties punktai: 4, brėžiniai: 6.
(57) 1. Presavimo mašina raštui formuoti ant slenkančios šlapios neaustinės medžiagos (23), pavyzdžiui, apmušalų, naudojamų baldų sektoriuje, medžiagos, naudojamos aprangos sektoriuje, ir užuolaidinės medžiagos, taip pat pakuočių medžiagos ir sienų dangos, minėta mašina turi rūgštinės korozijos raštuotą plieninį presavimo cilindrą arba raštuota guma dengta plieninį presavimo cilindrą (15), šis plieninis presavimo cilindras formuoja raštą tiesiai ant neaustinės medžiagos, ir neraštuotą lygų cilindrą (14), kuris sumontuotas po plieniniu presavimo cilindru (15) ir sąveikauja su raštuotu plieniniu cilindru (15), b e s i s k i r i a n t i tuo, kad neraštuotas lygus cilindras (14) sumontuotas suktis vandens rezervuare (16), ir tuo, kad bent viena grandymo geležtė (17) sumontuota prie neraštuoto lygaus cilindro (14) ir skirta nuvalyti vandens rezervuare (16) besisukančio neraštuoto lygaus cilindro (14) paviršių; tuo, kad šalia plieninio presavimo cilindro (15) sumontuoti vakuuminiai šepečiai (18) ir aukšto slėgio oro pūtimo sistema (19) ir yra skirti plieninio presavimo cilindro (15) paviršiui valyti; tuo, kad variklio sistema (13) sumontuota atstumui tarp plieninio presavimo cilindro (15) ir neraštuoto lygaus cilindro (14) reguliuoti; tuo, kad jutiklio sistema numatyta slenkančios neaustinės medžiagos (23) kraštui tikrinti, tokiu būdu kontroliuojami slenkančios medžiagos judėjimai dešinėn kairėn, sistema su varikliu (32) yra susijusi su mašinos korpusu (21), siekiant jį pajudinti ant bėgių (22) į kairę arba dešinę mašinos pusę, ir b e s i s k i r i a n t i cilindrus keičiančia sistema, turinčia variklį (12) ir sumontuota greitai pakeisti plieninio presavimo cilindrą (15) atsarginiais cilindrais (11A, 11B), laikomais ant nešiklio (11) greta plieninio presavimo cilindro (15) darbinėje padėtyje.

2. Presavimo būdas raštui formuoti ant šlapios neaustinės medžiagos, slenkant medžiagai (33), ant kurios užteptas rišiklis ir anksčiau buvusios nuovėlos, su laisvais kuokštais, kurie nusiurbiami nuo šlapios neaustinės medžiagos, tarp raštuoto plieninio presavimo cilindro (15), būtent rūgštinės korozijos raštuoto plieninio presavimo cilindro arba raštuota guma dengto plieninio presavimo cilindro (15), kuris formuoja raštą tiesiai ant neaustinės medžiagos, ir neraštuoto lygaus cilindro (14), kuris sumontuotas po plieniniu presavimo cilindru (15) ir sąveikauja su raštuotu plieniniu cilindru, b e s i s k i r i a n t i s tuo, kad neraštuotas lygus cilindras (14) sumontuotas suktis vandens rezervuare (16), tuo, kad neraštuoto lygaus cilindro (14) paviršius nuvalomas bent viena grandymo geležte (17), ir tuo, kad plieninio presavimo cilindro (15) paviršius nuvalomas vakuuminiais šepečiais (18) ir aukšto slėgio oro pūtimo sistema, po to nuovėlos ir šlapia raštuota medžiaga (23) džiovinamos.

3. Sistema raštui įspausti ant neaustinės medžiagos (23) ir ją gaminti, apimanti presavimo mašiną pagal 1 punktą ir papildomai apimanti būgninę skalbimo mašiną, spalvotų nuovėlų atveju esančią prieš presavimo mašiną.

4. Sistema raštui įspausti ant neaustinės medžiagos (23) ir ją gaminti, apimanti presavimo mašiną pagal 1 punktą ir papildomai apimanti džiovinimo arba marginimo popieriumi mazgus, natūralių nuovėlų atveju esančius prieš presavimo mašiną.

---

(51) Int.Cl. ***E01B 9/18*** (2006.01)
(11) **2576907**
(96) 11723269.4
(96) 2011 05 25
(97) 2013 04 10
(97) 2015 01 14
(86) PCT/EP2011/002596
(86) 2011 05 25
(87) WO 2011/147568
(87) 2011 12 01
(30) 102011103127, 2011 05 25, DE
102010052357, 2010 11 25, DE
102010021505, 2010 05 26, DE
(72) DANNEBERG, Erik, DE
RÜTZEL, Tilmann Peter, DE
BUDA, Roland, DE
MEYER, Frank, DE

(73) SCHWIHAG AG, 8274 Tägerwilen, CH

(74) Virgina Adolfina DRAUGELIENĖ, 8, UAB TARPINĖ, A.P.Kavoliuko g. 24-152, LT-04328 Vilnius, LT

(54) Plastikinis sraigtinis kaištis, skirtas bėgiui pritvirtinti prie pabėgio

Apibrėžties punktai: 9, brėžiniai: 12.

(57) 1. Plastikinis kaištis (6), skirtas bėgiui (2) tvirtinti prie pabėgio (1), ypač prie betoninio pabėgio, su iš esmės cilindriniu kaiščio pagrindu, kurio viršutinė dalis turi geriau kaiščio antbriaunį 8 žemiau susietą su kakliuko sritimi (7), kurios tęsinys turi išorinį sriegį (9), su kuriuo jis gali būti įsuktas į pabėgį (1) arba iš jo išsuktas, o patalpinimui žemiau kakliuko srities (7) pabėgio sraigtas (4, 4a, 4b) turi vidinį sriegį (10), b e s i s k i r i a n t i s tuo, kad kakliuko srities (7) vidus, kuris pereina į vidinį sriegį (10) turi spirale susuktą bortelį (13), kurio vidinis diametras mažėja per kaklelio srities dalinį ilgį ir tęsiasi bent dalinai periferija.

2. Plastikinis kaištis pagal 1 punktą, b e s i s k i r i a n t i s tuo, kad kaiščio (6) vidinio sriegio (10) atitinkami varantieji šonai srieginio susikabinimo kryptimi (11) ir jų atitinkami atsiliekantys šonai turi skirtingą nuolydžio kampą (β, α), ir pereina vienas į kitą srieginiame griovelyje įvairiais spinduliais.

3. Plastikinis kaištis pagal 1 arba 2 punktą, b e s i s k i r i a n t i s tuo, kad kakliuko sritis (7) turi į sriegius panašų išorinį profilį (14).

4. Plastikinis kaištis pagal bet kurį iš 1 - 3 punktų, b e s i s k i r i a n t i s tuo, kad išorinio sriegio (9) srieginiai sukiniai (9a) yra pjūklo danties pavidalo, su plokščiu polinkio kampu (12) mažėjančiu nuo sriegio viršūnių (9b) sriegio susikabinimo kryptimi (11), ir su identišku, dideliu žingsniu (P) jų vedimui, žemutiniai šonai ir priešais esantys didelio nuolydžio kampo jų atsiliekantys viršutiniai šonai.

5. Plastikinis kaištis pagal bet kurį iš 1 - 4 punktų, b e s i s k i r i a n t i s tuo, kad kaiščio pagrindas turi didelį storį tarp sriegio (10) vidinio šerdies diametro (Di) ir išorinio diametro (Da) santykiu ≤/=0,67, kur šerdies diametras (Di) yra geriau nuo 15 iki 20 mm, ir išorinis diametras (Da) nuo 30 iki 35 mm.

6. Plastikinis kaištis pagal bet kurį iš 1 - 5 punktų, b e s i s k i r i a n t i s tuo, kad vidinis sriegis (10) turi skirtingą žingsnį negu pabėgio sraigto (4; 4a; 4b) sriegiai.

7. Plastikinis kaištis pagal bet kurį iš 1 - 6 punktų, b e s i s k i r i a n t i s tuo, kad vidinis sriegis (10) turi bent vieną žingsnį besiskiriantį nuo likusių žingsnių.

8. Plastikinis kaištis pagal bet kurį iš 1 - 7 punktų, b e s i s k i r i a n t i s tuo, kad jo bendras ilgis yra bent nuo 135 iki 140 mm.

9. Plastikinis kaištis pagal bet kurį iš 1 - 8 punktų, b e s i s k i r i a n t i s tuo, kad kaiščio antbriaunis (8) yra sukonstruotas smailėti sriegių susikabinimo kryptimi (11).

---

(51) Int.Cl. ***E04G 11/50*** (2006.01)
E04C 3/14 (2006.01)

(11) **2370650**

(96) 09803721.1

(96) 2009 11 23

(97) 2011 10 05

(97) 2015 01 07

(86) PCT/DE2009/001665

(86) 2009 11 23

(87) WO 2010/063257

(87) 2010 06 10

(30) 102008059817, 2008 12 01, DE

(72) BRUNNER, Werner, DE

(73) Peri GmbH, 89264 Weissenhorn, DE

(74) Leonas Antanas KUČINSKAS, 4, Dr. Leono A. Kučinsko patentinių paslaugų firma, Kaštonų g. 5-7, LT-01107 Vilnius, LT

(54) Medžio atrama skirta statybos pramonei

Apibrėžties punktai: 10, brėžiniai: 2.

(57) 1. Medžio atrama (1) skirta statybos pramonei, susidedanti iš viršutinės sijos (3) ir apatinės sijos (4) kurios yra tarpusavyje sujungtos per jungiamąjį elementą, ir kur yra numatytas sijos galo apsauginis dangtelis (10), kuris uždengia sijos galą (9), b e s i s k i r i a n t i tuo, kad sijos galo apsauginis dangtelis (10) turi bent vieną tvirtinimo kronšteiną (15), kuris dalinai uždengia jungimo elemento šoninę pusę, o tvirtinimo kronšteinas (15), sijos galo apsauginio dangtelio (10) tvirtinimui, yra sumontuotas ant šoninės pusės, naudojant tvirtinimo priemones.

2. Medžio atrama pagal 1 punktą, b e s i s k i r i a n t i tuo, kad sijos galo apsauginis dangtelis (10) yra pagamintas iš metalo.

3. Medžio atrama pagal bent vieną iš 1 ir 2 punktų, b e s i s k i r i a n t i tuo, kad tvirtinimo kronšteinas (15) turi kiaurymę (16), kuri yra numatyta varžto formos tvirtinimo priemonei, kuri pageidautina suprojektuota kaip kniedinis varžtas (18) ir praeina per kiaurymę (16), arba varžto formos kuris praeina per kiaurymę.

4. Medžio atrama pagal 3 punktą, b e s i s k i r i a n t i tuo, kad sijos galo apsauginis dangtelis (10) turi du tvirtinimo kronšteinus (15), kurių kiekvienas dalinai uždengia jungimo elemento šoninę pusę ir kiekvienas turi vieną kiaurymę (16), kur kiaurai praeina per abi kiaurymes (16) varžtas arba kniedė.

5. Medžio atrama pagal bent vieną iš 1-4 punktų, b e s i s k i r i a n t i tuo, kad jungimo elementas yra suformuotas kaip stabilus tinklas (6).

6. Medžio atrama pagal bent vieną iš 1-5 punktų, b e s i s k i r i a n t i tuo, kad sijos galas (9)

uždengtas sijos galo apsauginiu dangteliu (10) yra suprojektuotas siaurėjantis link laisvo galo.

7. Medžio atrama pagal bent vieną iš 1-6 punktų, b e s i s k i r i a n t i tuo, kad ant sijos (3, 4) paviršiaus yra suformuotas laiptelis (20), kur sijos galas (9) yra uždengtas sijos galo apsauginiu dangteliu (10).

8. Medžio atrama pagal 7 punktą, b e s i s k i r i a n t i tuo, kad ant sijos (3, 4) paviršiaus yra suformuotas laiptelis (20) priešingoje pusėje nuo jungimo elemento, kuriame laiptelio (20) aukštis priklauso nuo medžiagos iš kurios yra pagamintas sijos galo apsauginis dangtelis (10)

9. Medžio atrama pagal bent vieną iš 1-8 punktų, b e s i s k i r i a n t i tuo, kad sijos galo apsauginio dangtelio (10) šoninis paviršius yra įgilintas nuo sijos (3, 4) šoninių matmenų, ant šoninės pusės šono, sijos galas (9) uždengtas sijos galo apsauginiu dangteliu (10).

10. Medžio atrama pagal bent vieną iš 1-9 punktų, b e s i s k i r i a n t i tuo, kad sijos galo apsauginis dangtelis (10) turi bent vieną drenažinę angą (12), kur drenažo anga (12) yra pageidautina numatyta ant sijos galo apsauginio dangtelio (10) priekio.

---

(51) Int.Cl. ***E05B 21/06*** (2006.01)
(11) **2406442**
(96) 10803465.3
(96) 2010 12 08
(97) 2012 01 18
(97) 2015 01 21
(86) PCT/FI2010/051006
(86) 2010 12 08
(87) WO 2011/080384
(87) 2011 07 07
(30) 20105001, 2010 01 04, FI
(72) KIISKI, Seppo, FI
(73) Abloy Oy, 80100 Joensuu, FI
(74) Otilija KLIMAITIENĖ, 35, AAA Law, J.Jasinskio g. 16A, LT-03163 Vilnius, LT
(54) Balansinio disko cilindrinės spynos ir rakto derinys
Apibrėžties punktai: 17, brėžiniai: 8.
(57) 1. Balansinio disko cilindrinės spynos ir rakto derinys, kur balansinio disko cilindrinė spyna (1) turi sukimą ribojančias priemones (3), o raktą (9) sudaro orientavimo paviršiai sukimą ribojančioms priemonėms, sukimą ribojančias priemones sudaro rėmas (6), kuris turi rakto profilio angą (4), ir korpusas (5), kuris bent iš dalies supa rėmą, b e s i s k i r i a n t i s tuo, kad rėmas (6) turi ribojantį mechanizmą (24) ir blokavimo mechanizmą (25), kurie išdėstyti vienoje linijoje taip, kad ribojantis mechanizmas yra iš kitos rakto profilio angos (4) pusės, o blokavimo mechanizmas (25) yra priešingoje rakto profilio angos pusėje, kur blokavimo mechanizmas (25) apima fiksavimo kaištį (15), nukreiptą išilgai minėtos linijos, kur fiksavimo kaištis ties korpuso (5) šono pabaiga turi iškyšą (21), kuri yra skersinė fiksavimo kaiščio ašies atžvilgiu, ši iškyša sumontuota, sąveikaujant su korpusu, neleisti rėmui (6) suktis, kai balansinio disko cilindrinėje spynoje (1) nėra rakto (9) arba jis nėra visiškai įstatytas į balansinio disko cilindrinę spyną (1),
raktas (9) turi ištisinę kiaurymę (11), kurios angoje išdėstytas judantis elementas (10), kuris sumontuotas judėti angoje taip, kad būtų neleista jam visiškai išslinkti iš angos, kur judančio elemento paviršiai (10), kurie yra matomi iš kiaurymės (11), sudarytų minėtus orientavimo paviršius,
kur derinyje, kai raktas (9) atidarymo tikslu yra balansinio disko cilindrinėje spynoje, ištisinė kiaurymė (11) ir judantis elementas (10) yra toje pačioje linijoje su ribojančiu mechanizmu (24) ir blokavimo mechanizmu (25), ir kur ribojantis mechanizmas sumontuotas stumti judantį elementą iš angos į priešingą rakto profilio angos (4) pusę ir leisti sukti raktą (9), ir kur blokavimo mechanizmas (25) sumontuotas, reaguojant į judančio elemento (10) stūmimą, atpalaiduoti užtvarą, suformuotą sąveikaujant korpusui (5) ir fiksavimo kaiščio iškyšai (21).

2. Derinys pagal 1 punktą, b e s i s k i r i a n t i s tuo, kad rėmas (6) turi išpjovą (27) fiksavimo kaiščio iškyšos (21) vietoje, kad leistų judėti kaiščiui (15) linijos kryptimi, o korpusas (5) turi griovelį (19) ir išpjovą (18), kur išpjova yra ties fiksavimo kaiščio vieta, kad fiksavimo kaiščio iškyšai (21) būtų galima judėti į griovelio (19) vietą, šios išpjovos (18) bent vienas paviršius yra užtvaros paviršius (20), kur užtvaros paviršius ir iškyša sąveikauja neleidžiant suktis rėmui.

3. Derinys pagal 2 punktą, b e s i s k i r i a n t i s tuo, kad korpusas (5) turi dantytą žiedą (29), kuriame išdėstytas minėtas griovelis (19) ir iškyša (18), kur griovelis (19) yra bent iš rakto (9) pasukimo sektorius vietos.

4. Derinys pagal 3 punktą, b e s i s k i r i a n t i s tuo, kad blokavimo mechanizmas (25) turi lankstų elementas (16) fiksavimo kaiščiui (15) stumti link rakto profilio angos (4).

5. Derinys pagal 4 punktą, b e s i s k i r i a n t i s tuo, kad fiksavimo kaištis (15) turi išėmą (22), kurioje įtvirtintas lankstus elementas (16).

6. Derinys pagal 5 punktą, b e s i s k i r i a n t i s tuo, kad tarp lankstaus elemento (16) ir korpuso (5) yra išdėstytas kamuoliukas (17).

7. Derinys pagal 4, 5 arba 6 punktą, b e s i s k i r i a n t i s tuo, kad lankstus elementas (16) yra spyruoklė.

8. Derinys pagal 7 punktą, b e s i s k i r i a n t i s tuo, kad fiksavimo kaiščio iškyša (21) yra blokavimo plokštelė.

9. Derinys pagal 4, 5 arba 6 punktą, b e s i s k i r i a n t i s tuo, kad fiksavimo kaiščio iškyša (21) yra blokavimo plokštelė.

10. Derinys pagal 4, 5 arba 6 punktą, b e s i s k i r i a n t i s tuo, kad rėmas (6) turi išgręžtų skylių, skirtų minėtiems ribojančiam mechanizmui (24) ir blokavimo mechanizmui (25).

11. Derinys pagal 10 punktą, b e s i s k i r i a n t i s tuo, kad lankstus elementas (16) yra spyruoklė, o fiksavimo kaiščio iškyša (21) yra blokavimo plokštelė.

12. Derinys pagal 4, 5 arba 6 punktą, b e s i s k i r i a n t i s tuo, kad pagrindinė rėmo (6) ir korpuso (5) forma yra žiedas.

13. Derinys pagal bet kurį iš 1-6 punktų, b e s i s k i r i a n t i s tuo, kad judantis elementas (10), patalpintas rakte, yra kamuoliukas.

14. Derinys pagal 7 punktą, b e s i s k i r i a n t i s tuo, kad judantis elementas (10), patalpintas rakte, yra kamuoliukas.

15. Derinys pagal 8 punktą, b e s i s k i r i a n t i s tuo, kad judantis elementas (10), patalpintas rakte, yra kamuoliukas.

16. Derinys pagal bet kurį iš 1-15 punktų, b e s i s k i r i a n t i s tuo, kad ribojantį mechanizmą (24) sudaro spyruoklė (13) su kamuoliukais (12, 14) iš abiejų jos galų, o sukimo ribotuvo korpusas (5) turi įdubą (28) kitam ribojančio mechanizmo rutuliukui (14).

17. Derinys pagal 16 punktą, b e s i s k i r i a n t i s tuo, kad orientavimo elementas (8) sujungtas su sukimo ribotuvu (3).

---

(51) Int.Cl. ***E05F 15/14*** (2006.01)
E05F 15/12 (2006.01)
(11) **1932985**
(96) 07720322.2
(96) 2007 03 05
(97) 2008 06 18
(97) 2014 12 17
(86) PCT/CN2007/000701
(86) 2007 03 05
(87) WO 2008/046278
(87) 2008 04 24
(30) 200610096818, 2006 10 18, CN
(72) SHI, Xiang, CN
GU, Yu, CN
LIU, Wenping, CN
XU, Guannan, CN
CHEN, Baogang, CN
NI, Bangrong, CN
(73) Nanjing Kangni Mechanical & Electrical Co., Ltd., Nanjing Economic & Technological Dev. Zone Nanjing Jiangsu 210093, CN
(74) Stanislava TELEIŠIENĖ, 31, UAB „Brainera“, Savanorių pr. 217, LT-02300 Vilnius, LT

(54) Durų sraigtinis užrakto mechanizmas be pavaros

Apibrėžties punktai: 3, brėžiniai: 6.

(57) 1. Durų sraigtinis užrakto mechanizmas be pavaros, turintis sraigtą (1) su sraigtiniu sraigtinės linijos kilimo kintamo kampo grioveliu (1') ir savaime prisitaikančią šerdį (19),

kur sraigtas (1) su kintamu sraigtinės linijos kilimo kampu sujungtas su energijos šaltiniu (11), kuris pritaikytas sraigtui (1) sukti dviem kryptimis, kur savaime prisitaikanti šerdis (19) sujungta su durimis (10),

kur savaime prisitaikančią šerdį (19) sudaro ašinė įvorė (7) ir su ja sujungtas kištukinis velenėlis (5), šerdis sumontuota kartu su sraigtu (1), kad sudarytų sraigtinę kinematinę porą,

kur kištukinis velenėlis (5) savaime prisitaikančioje šerdyje (19) tęsiasi gilyn į sraigto (1) griovelį (1') ir turi linijinį kontaktą su sraigto (1) grioveliu (1'),

ir kur kištukinis velenėlis (5) ir sraigto griovelis (1') sudaro suderintą sraigto porą, kad realizuotų energijos ir judėjimo perdavimą bet kuriuo kilimo kampu,

kur sraigto (1) griovelis (1') padalintas į tris sekcijas, būtent: darbo sekciją (C) su kilimo kampu, didesniu kaip automatinio blokavimo trinties kampas, blokavimo sekciją (A) ir perėjimo sekciją (B) su tolygiai kintančiu kilimo kampu, esančią tarp darbo sekcijos (C) ir blokavimo sekcijos (A),

b e s i s k i r i a n t i s tuo, kad

blokavimo sekcija (A) turi kilimo kampą, mažesnį kaip automatinio blokavimo trinties kampas,

mechanizmas papildomai turi rankinį atrakinimo įrenginį,

rankinis atrakinimo įrenginys turi traukimo vielos ratelį (12), kairinę pakėlimo svirtį (13), dešininę pakėlimo svirtį (14), dešininę jungimo plokštelę (15), traukimo vielą (16), sukamąją spyruoklę (17) ir vidurinį skėtiklį (18),

dešininė pakėlimo svirtis (14) per dešininę jungimo plokštelę (15) sujungta su savaime prisitaikančios šerdies (19) veržle (2),

kairinė pakėlimo svirtis (13) sujungta su traukimo vielos rateliu (12),

traukimo vielos ratelis (12) be apkrovos sumontuotas ant sraigto su kintančiu kilimo kampu (1), traukimo viela (16) sujungta su traukimo vielos rateliu (12),

ir vienas sukamosios spyruoklės (17) galas sujungtas su traukimo viela (16), o kitas galas sujungtas su viduriniu skėtikliu (18),

kur traukimo viela (16) pritaikyta sukti traukimo vielos ratelį (12) ir kairinę pakėlimo svirtį (13) ir per dešininę pakėlimo svirtį (14), taip pat per dešininę jungimo plokštelę (15) sukti veržlę (2), kad realizuotų sraigto (1) su kintamu kilimo kampu sukimąsi.

2. Durų sraigtinis užrakto mechanizmas be pavaros pagal 1 punktą, kur kištukinis velenėlis (5) ir ašinė įvorė (7) sujungti neišardomai, o sraigto pora yra slydimo trinties pora.

3. Durų sraigtinis užrakto mechanizmas be pavaros pagal 1 punktą, kur kištukinis velenėlis (5) ir ašinė įvorė (7) sujunti pasukamai, o sraigto pora yra riedėjimo trinties pora.

---

(51) Int.Cl. ***F01K 15/02*** (2006.01)
C02F 1/22 (2006.01)
F01B 9/02 (2006.01)
F01B 9/06 (2006.01)
F01C 13/04 (2006.01)
F01K 3/02 (2006.01)
F01K 23/06 (2006.01)
F01K 23/12 (2006.01)
F01K 23/14 (2006.01)
F01L 7/02 (2006.01)
F02B 19/02 (2006.01)
F02B 75/32 (2006.01)
F02G 5/02 (2006.01)
F25B 27/02 (2006.01)
F28D 3/02 (2006.01)
F28F 13/00 (2006.01)
F01K 21/04 (2006.01)

(11) **2334602**
(96) 08875614.3
(96) 2008 10 02
(97) 2011 06 22
(97) 2014 12 10
(86) PCT/FR2008/001381
(86) 2008 10 02
(87) WO 2010/037912
(87) 2010 04 08
(72) BAUDINO, Etienne, FR
(73) BAUDINO, Etienne, F-13100 Aix en Provence, FR
(74) Liudmila GERASIMOVIČ, 9, IĮ „Liudmila Gerasimovič, Patentinis patikėtinis“, Vingrių g. 13-42, LT-01141 Vilnius, LT
(54) Hibridinė variklių sistema
Apibrėžties punktai: 5, brėžiniai: 7.
(57) 1. Hibridinė variklių sistema su stūmokliais ir smagračiais, susidedanti iš derinio dviejų variklių ciklų, kurie papildo vienas kitą pagal technologiją ir temperatūrą, kurių vienas sudaro vidaus degimo variklį (A), turintį bent tris cilindrus (c1, c2, c3) su stūmokliais (p1, p2, p3), kitas sudaro taip vadinamą išorinio degimo variklį (B), turintį bent tris cilindrus (c4, c5, c6) su stūmokliais (p4, p5, p6), varomais aktyvaus skysčio plėtimusi, kur minėta hibridinė variklių sistema yra suformuota taip, kad apimtų bent tris stūmoklių/ cilindrų poras, su sąlyga, kad vidaus degimo variklis (A) veikia pagal keturių taktų ciklą, o išorinio degimo variklis (B) veikia pagal dviejų taktų ciklą, vidaus degimo variklio (A) stūmokliai (p1, p2, p3) ir bent trys išorinio degimo variklio (B) stūmokliai (p4, p5, p6) yra išdėstyti taip, kad energija, gauta iš paskesnio aktyvaus skysčio plėtimosi minėto išorinio degimo variklio (B) bent trijuose cilindruose (c4, c5, c6) veikia paeiliui minėto keturių taktų vidaus degimo variklio (A) minėtus stūmoklius suspaudimo ir išmetimo fazių metu, b e s i s k i r i a n t i tuo, kad vidaus degimo variklio (A) stūmokliai (p1, p2, p3) ir išorinio degimo variklio (B) stūmokliai (p4, p5, p6) yra įtaisyti su sukamuoju jėgos velenu (AF), kur minėtas velenas turi krumpliaračius (Ca, Cb), sukonfigūruotus taip, kad vienu metu veiktų ritinėlius (GA), įdėtus vidaus degimo variklio minėtų stūmoklių viduje, ir ritinėlius (Gb), įdėtus išorinio degimo variklio minėtų stūmoklių viduje, kur minėtų stūmoklių eiga yra susijusi su profiliu ir su minėtų krumpliaračių kampine padėtimi.

2. Hibridinė sistema pagal 1 punktą, b e s i s k i r i a n t i tuo, kad krumpliaračiai (Ca, Cb) yra nuolatiniame glaudžiame kontakte su ritinėliais (Ga, Gb).

3. Hibridinė sistema pagal 1 punktą, b e s i s k i r i a n t i tuo, kad vidaus degimo variklio (A) bent trys stūmokliai (p1, p2, p3) yra paeiliui kilimo fazėje – judant iš apatinio mirties taško link viršutinio mirties taško – kai bent trys išorinio degimo variklio (B) stūmokliai (p4, p5, p6), suderinti su vidaus degimo variklio (A) minėtais stūmokliais (p1, p2, p3), yra paeiliui leidimosi fazėje – judant iš viršutinio mirties taško link apatinio mirties taško.

4. Hibridinė sistema pagal 1 punktą, kurioje krumpliaračių (Ca, Cb) padėtis reguliuoja tokiu būdu, kad vidaus degimo variklio (A) stūmokliai (p1, p2, p3) yra kritimo fazėje, kai išorinio degimo variklio (B) stūmokliai (p4, p5, p6) yra leidimosi fazėje.

5. Motorinė transporto priemonė, b e s i s k i r i a n t i tuo, kad ji apima hibridinę sistemą pagal ankstesnius punktus.

---

(51) Int.Cl. ***F03D 7/02*** (2006.01)
F03D 11/00 (2006.01)

(11) **2556246**
(96) 12723681.8

(96) 2012 05 24
(97) 2013 02 13
(97) 2015 01 14
(86) PCT/EP2012/059769
(86) 2012 05 24
(87) WO 2012/168089
(87) 2012 12 13
(30) 102011077129, 2011 06 07, DE
(72) JEPSEN, Torsten, DE
(73) Wobben Properties GmbH, 26605 Aurich, DE
(74) Virgina Adolfina DRAUGELIENĖ, 8, UAB TARPINĖ, A.P.Kavoliuko g. 24-152, LT-04328 Vilnius, LT

(54) Vėjo jėgainės eksploatavimo būdas apledėjimo sąlygomis

Apibrėžties punktai: 9, brėžiniai: 4.

(57) 1.Būdas eksploatuoti vėjo jėgainę (1), turinčią gondolą (2) su elektros generatoriumi, skirtu elektros energijai gaminti ir aerodinaminį rotorių (3), kuris yra prijungtas prie generatoriaus (3) ir, kuris turi vieną ar daugiau rotoriaus menčių (4), apimantis šiuos etapus:

- vėjo jėgainės (1) eksploatavimą, kai ant rotoriaus menčių (4) ledų susikaupimas gali būti pašalintas patikimu būdu, ir

- vėjo jėgainės (1) sustabdymą, kai ant rotoriaus menčių (4) yra nustatytas ledų susikaupimas, ir

- vėjo jėgainės (1) sustabdymo arba prevencijos suvėlinimą nuo vėl įjungimo, kai ledo susikaupimas nėra nustatytas, bet gali būti tikėtinas arba negali būti pašalintas, suvėlinimo pradžia yra nuo laiko, prie kurio ledo susikaupimas buvo nuspėtas, kad bus tikėtinas, ir/arba

- vėjo turbinos (1) pakartotino paleidimo suvėlinimą, kai sustabdymo sąlygos, kurios privertė vėjo turbinos (1) sustabdymą, buvo eliminuotos ir ledo susikaupimas nebuvo nustatytas, bei ledo susikaupimas arba ledo susikaupimo susidarymas nėra tikėtinas, suvėlinimo pradžia yra nuo laiko, prie kurio ledo susikaupimas nebuvo nustatytas ir nebuvo nuspėjamai tikėtinas,

b e s i s k i r i a n t i s tuo, kad

- vėjo turbinos (1) pakartotino įjungimo sustabdymas arba prevencija ir/arba vėjo jėgainės (1) pakartotinas įjungimas yra vykdomi priklausomai nuo įtariamo ledo indikatoriaus, kurio išmatavimu yra nustatomas apledėjimo susikaupimo tikimybė arba pokytis, kur įtariamo ledo indikatorius yra sukonstruotas kaip skaitiklis, ir

- jo vertės pasikeitimas pirmąja kryptimi, ypač jos didėjimas, kai vėjo jėgainės (1) aplinkos sąlygos ir/arba darbinės sąlygos skatina ledo susikaupimą ir/arba rodo ledo susikaupimą, ypač kai aplinkos temperatūra yra žemiau ribinės temperatūros, ir/arba

- jo vertės pasikeitimas antrąja kryptimi, ypač jos mažėjimas, kai vėjo jėgainės (1) aplinkos sąlygos arba darbinės sąlygos rodo ir/arba skatina faktą, kad ledo susikaupimo nėra arba mažėja, ypač kai aplinkos temperatūra viršija ribinę temperatūrą, ir ribinė temperatūra nežymiai viršija užšalimo tašką, ypač temperatūra yra ribose nuo 1 iki 4°C, geriau apytikriai 2°C,

- įtariamo ledo indikatoriaus vertės pokytis yra vykdomas greičiu, kuris priklauso nuo vėjo jėgainės (1) aplinkos temperatūros ir/arba darbinių sąlygų, ypač tuo, kad

- silpno vėjo atveju, vertė didėja lėčiau negu stipraus vėjo atveju, kai įranga dirba, ir/arba tuo, kad

-silpno vėjo atveju, vėjo jėgainė (1) yra sustabdoma po ilgiau trunkančio suvėlinimo negu stipraus vėjo atveju ir/arba tuo, kad

- vertė mažėja lėčiau esant žemesnei aplinkos temperatūrai, ypač tuo, kad vertė yra proporcinga laiko integralui nuo aplinkos temperatūros atžvilgiu ribinės temperatūros skirtumo ir/arba tuo, kad

- laiko suvėlinimas po kurio vėjo jėgainė (1) vėl įjungiama yra mažesnis, esant didesnei aplinkos temperatūrai.

2. Būdas pagal bet kurį iš ankstesnių punktų, b e s i s k i r i a n t i s tuo, kad vėjo jėgainė (1) yra prijungta prie elektros tinklo, o tinklo gedimo atveju vėjo jėgainė yra sustabdoma, tuo atveju, kai tinklas yra atstatomas, vėjo jėgainė yra paleidžiama priklausomai nuo paskaičiuotos temperatūros, kuri priklauso nuo aplinkos temperatūros tinklo gedimo pradžioje ir aplinkos temperatūros, kai tinklas buvo atstatytas.

3. Būdas pagal 2 punktą, b e s i s k i r i a n t i s tuo, kad

- paskaičiuota temperatūra yra paskaičiuota kaip vidutinė reikšmė nuo aplinkos temperatūros tinklo gedimo pradžioje ir aplinkos temperatūros, kai tinklas buvo atstatytas, kai tinklo gedimas neužtrunka ilgiau už pirmojo gedimo trukmę, ypač neužtrunka ilgiau negu 2 val., ir/arba

- paskaičiuota temperatūra yra paskaičiuota kaip vidutinė reikšmė nuo aplinkos temperatūros tinklo gedimo pradžioje ir aplinkos temperatūros, kai tinklas buvo atstatytas minus saugi temperatūros reikšmė, ypač 2 Kelvinų, jeigu tinklo gedimas truko ilgiau už pirmojo gedimo trukmę.

4. Būdas pagal bet kurį iš ankstesnių punktų, b e s i s k i r i a n t i s tuo, kad vėjo jėgainė (1) yra sumontuota vėjo parke ir yra sustabdoma, kai šio vėjo parko bent viena iš vėjo jėgainių yra sustabdoma dėl ledo susikaupimo arba įtariamo ledo susikaupimo.

5. Būdas pagal bet kurį iš ankstesnių punktų, b e s i s k i r i a n t i s tuo, kad vėjo jėgainė (1), kuri buvo sustabdyta dėl nustatyto ledo susikaupimo arba įtariamo ledo susikaupimo, orientuoja jo gondolą (2) tokiu būdu, kad yra palaikomas didžiausias galimas intervalas atžvilgiu sričių, kurios yra pavojuje krentant ledui.

6. Būdas pagal bet kurį iš ankstesnių punktų, b e s i s k i r i a n t i s tuo, kad vėjo jėgainė (1) turi šildomą vėjo jutiklį, ypač ultragarso anemometrą, skirtą vėjo greičiui matuoti ir tuo, kad vėjo jutiklis yra šildomas, kai ledo susikaupimas yra nustatytas ir/ arba kai ledo susikaupimas negali būti pašalintas.

7. Būdas pagal bet kurį iš ankstesnių punktų, b e s i s k i r i a n t i s tuo, kad vėjo jėgainė turi ledo jutiklį ir ledo susikaupimas yra nustatomas tiesioginio matavimo priemonėmis naudojant ledo jutiklį.

8. Vėjo jėgainė (1), turinti gondolą (2) su elektros generatoriumi, skirtu elektros energijai gaminti ir aerodinaminį rotorių (3), kuris yra prijungtas prie generatoriaus (3) ir, kuris turi vieną ar daugiau rotoriaus menčių (4), vėjo jėgainė numatyta eksploatuoti būdu, pagal bet kurį iš ankstesnių punktų.

9. Vėjo parkas turintis bent vieną vėjo jėgainę (1) pagal 8 punktą.

---

(51) Int.Cl. ***F16K 5/06*** (2006.01)
F16K 35/10 (2006.01)
F16K 35/06 (2006.01)
F16K 35/02 (2006.01)

(11) **2378170**

(96) 11380005.6

(96) 2011 01 28

(97) 2011 10 19

(97) 2015 01 21

(30) 201030339 U, 2010 04 14, ES

(72) Paris, Josep Maria, ES

(73) Genebre Group, S.L., 08908 L`Hospitalet De Llobregat (Barcelona), ES

(74) Tatjana STERLINA, 37, UAB „Intels“, Naugarduko g. 32/2, LT-03225 Vilnius, LT

(54) Rutulinis vožtuvas

Apibrėžties punktai: 7, brėžiniai: 4.

(57) 1. Rutulinis vožtuvas, susidedantis iš vamzdinio korpuso (1) ir viduje esančio sferinio vožtuvo (4) visiškai atviro tam, kad pratekėtų skystis, kai vožtuvas (4) iš išorės yra tam tikru būdu išdėstytas, veikdamas besisukantį veleną (3), išsikišantį iš minėto korpuso radialinio kaklelio (2) ir kuris yra pritvirtintas prie minėto vožtuvo, kuriame jis apima dangtelį (5), uždengiantį dalį veleno (3), išsikišančio iš vamzdinio korpuso, ir kuris turi vidines priemones prisijungti prie veleno ir jį pasukti, apima vamzdinę nesisukančią įvorę (9), kuri yra pritvirtinta radialiai į dangtelio vidų ir išlaikoma jo viduje, yra taip pat prijungtas nepasukamai ant veleno (3) ir taip pat turi priemones jo pritvirtinimui ant veleno, kuris gali būti veikiamas iš išorės, naudojant raktą (M), kuris turi prieigą prie jo per angą (15), esančią dangtelio (5) viršuje, minėtos pritvirtinimo priemonės, apimančios varžtą (14) disko formos galvute (14 ‘), kuris laisvai sukasi aplink galvutės kontūrą tarpinėje žiedo formos įduboje (11) dangtelio (5) viduje, įsukamą į ašinę srieginę angą (3a) velene (3), kuriame dangtelis turi tris skirtingo diametro vidines sritis (6, 7, 8) nuo didesnės iki mažesnės ir nuo apačios iki viršaus su vamzdine įvore (9), pritvirtinta ašiniu būdu centrinėje srityje (7), kuri viename gale yra tam tikru atstumu nuo žiedo formos pakopos (10), kurią ši sritis formuoja kitoje srityje (8), lemiančioje žiedo formos įdubą (11) ir kitoje pusėje ji yra išlaikoma sąvarža (12), įmontuojama į dangtelio (5) žiedo formos griovelį (13) ir kaklelį (2) vamzdinio korpuso (1), turintį stabdymo elementą (20), kuris apriboja ar sustabdo dangtelio (5) sukimąsi ir kartu su juo vožtuvo veleną (4).

2. Rutulinis vožtuvas pagal 1 punktą, kuriame įvorė (9) yra pritvirtinta nepasukamai srityje (7), tai yra pasiekta įvore, turinčia išilgine kryptimi keletą briaunų (9’) ant jos išorinio paviršiaus, kurios telpa į atitinkamas angas (7’) šioje srityje (7).

3. Rutulinis vožtuvas pagal 1 punktą, b e s i s k i r i a n t i s tuo, kad ant varžto (14) galvutės (14 ') yra reikiamos formos projekcija (14'a) rakto (M) sujungimui.

4. Rutulinis vožtuvas pagal 1 punktą, b e s i s k i r i a n t i s tuo, kad dangtelis (5) savo išoriniame paviršiuje turi du priešingus sparnus (18).

5. Rutulinis vožtuvas pagal 1 punktą, b e s i s k i r i a n t i s tuo, kad dangtelis (5) turi keletą griovelių (19, 19’) apačios viduje ir į šiuos griovelius gali įeiti stabdymo elementas (20), esantis ant kaklelio (2), o šis stabdymo elementas yra išorinė kaklelio projekcija (20).

6. Rutulinis vožtuvas pagal 1 punktą, b e s i s k i r i a n t i s tuo, kad dangtelio (5) viduje, tarp dangtelio viršaus ir varžto (14) galvutės (14 '), yra bent vienas tarpinis skersinis daliklis (16) su tos pačios formos anga (15'), kaip ir anga (15) dangtelio viršuje, bet kitoje padėtyje.

7. Rutulinis vožtuvas pagal 1 punktą, b e s i s k i r i a n t i s tuo, kad įvorė (9) yra nejudamai pritvirtinta vidiniu paviršiumi ant veleno (3) arba jos prizmės forma, arba projekcijomis (3 ') ant vienos dalies, kuri įeina į kitos dalies angas (9'a).

---

(51) Int.Cl. ***F21V 5/04*** (2006.01)
G02B 3/00 (2006.01)
F21Y 101/02 (2006.01)
F21S 8/00 (2006.01)

(11) **2356374**

(96) 09796134.6

(96) 2009 12 01
(97) 2011 08 17
(97) 2014 11 26
(86) PCT/PL2009/000103
(86) 2009 12 01
(87) WO 2010/068127
(87) 2010 06 17
(30) 38678508, 2008 12 11, PL
(72) LITWIN, Dariusz, PL
KRYSZCZYNSKI, Tadeusz, PL
GALAS, Jacek, PL
CZYZEWSKI, Adam, PL
(73) Instytut Optyki Stosowanej, 03-805 Warszawa, PL
Instytut Badawczy Drog I Mostow, 03-302 Warszawa, PL
(74) Stanislava TELEIŠIENĖ, 31, UAB „Brainera“, Savanorių pr. 217, LT-02300 Vilnius, LT
(54) Šviesleńtės modulinė optinė sistema
Apibrėžties punktai: 9, brėžiniai: 8.
(57) 1. Šviesleńtės modulinė optinė sistema, susidedanti iš šviesos diodų (1), išdėstytų ant identiškų daugiakampių, ypač keturkampių, šešiakampių arba aštuonkampių skerspjūvių vamzdelio formos sklaidytuvų ašių, ir sudaranti modulinį ekraną, b e s i s k i r i a n t i tuo, kad kiekvienas vamzdelio formos sklaidytuvas turi apvalaus kontūro išgaubtą parabolinę dalį (2), suformuotą ant sklaidytuvo lygiakraščio pagrindo (3), esančio prieš šviesos diodą (1), o priekinė plokštuma (4) turi smailaus kampo nupjauto kūgio formą, besibaigiančią viršutinėje dalyje plokščia, apvalia plokštuma (5).

2. Sistema pagal 1 punktą, kur apvalios plokštumos (5) skersmuo yra mažiausiai du kartus mažesnis kaip parabolinės dalies (2) kontūro skersmuo.

3. Sistema pagal 1 punktą, kur parabolinės dalies (2) kontūras atskirtas nuo pagrindo (3) krašto kontūro paviršiumi, sudarančiu vamzdelio formos sklaidytuvų surinkimo plokštumą.

4. Sistema pagal 1 punktą, kur parabolinės dalies (2) kontūras įbrėžtas į vamzdelio formos sklaidytuvų pagrindo (3) formą.

5. Sistema pagal 1 punktą, kur sklaidytuvų priekinės plokštumos (4) turi poliruotą kūginį paviršių.

6. Sistema pagal 1 punktą, kur sklaidytuvų priekinės plokštumos (4) turi matinį kūginį paviršių.

7. Sistema pagal 1 punktą, kur sklaidytuvų priekinės plokštumos (4) turi kūginį paviršių, padengtą pastoviu matiniu sluoksniu.

8. Sistema pagal 1 punktą, kur sklaidytuvų priekinės plokštumos (4) turi 3 matmenų kūginį paviršių.

9. Sistema pagal 1 punktą, kur sklaidytuvų priekinės plokštumos (4) padengtos danga (6), atitinkančia jų formą ir turinčia vamzdelio formos sklaidytuvų ašyje kiaurymes, atidengiančias apvalias plokštumas (5).

---

(51) Int.Cl. ***G03G 15/00*** (2006.01)
(11) **2335120**
(96) 08877467.4
(96) 2008 10 15
(97) 2011 06 22
(97) 2015 02 25
(86) PCT/US2008/080054
(86) 2008 10 15
(87) WO 2010/044792
(87) 2010 04 22
(72) HELTERLINE, Brian, L., US
WARD, Jefferson, P., US
PANSHIN, Stephen, D., US
BAUMAN, Joseph, H., US
(73) Hewlett-Packard Development Company, L.P., Houston, TX 77070, US
(74) Jurga PETNIŪNAITĖ, 51, AAA Law, J.Jasinskio g. 16A, LT-03163 Vilnius, LT
(54) Sektorių žemėlapis
Apibrėžties punktai: 14, brėžiniai: 4.
(57) 1. Vizualizacijos medžiagos tiekimo kasetė (24), turinti:
korpusą (34), sukonfigūruotą vizualizacijos medžiagai talpinti;
ir atmintinę (42), įtaisytą korpuse (34),
b e s i s k i r i a n t i tuo, kad atmintinė (42) turi sektorių žemėlapį (52), kuris identifikuoja duomenų lauko grupes, saugančias duomenis apie vizualizacijos medžiagos tipą ir (arba) kiekį, kur sektorių žemėlapis (52) apima sektoriaus adreso dalį (60) ir sektoriaus identifikavimo (ID) dalį (62) kiekvienai duomenų lauko grupei, kur kiekvieno sektoriaus ID dalis (62) identifikuoja užrašytai sektoriaus adresų dalyje (60) duomenų lauko grupei ir prieigos būdą, nurodantį, kaip duomenų lauko grupė turi būti pasiekiama, ir šifravimo požymius, nurodančius, ar šifruojama duomenų lauko grupė, ar ne, arba kaip šifruojama.

2. Vizualizacijos medžiagos tiekimo kasetė (24) pagal 1 punktą, kur prieigos būdas, identifikuotas sektoriaus ID dalimi, yra vienas iš šių: tik nuskaitymo būdas, nuskaitymo / užrašymo būdas, nuskaitymo / užrašymo viena kryptimi būdas.

3. Kasetė (24) pagal 1 punktą, kur kiekvienai duomenų lauko grupei sektorių žemėlapis (52) apima baitą, turintį bitą, identifikuojantį bent vienos duomenų lauko grupės šifravimo požymį, ir bent du bitus, nustatančius bent vienos duomenų lauko grupės prieigos būdą.

4. Kasetė (24) pagal 3 punktą, kur baitas apima mažiausiai keturis bitus, identifikuojančius bent vienos duomenų lauko grupės prieigos būdą.

5. Kasetė (24) pagal 1 punktą, kur atmintinė (42) neturi jokių duomenų laukų identifikatorių ar šifravimo požymių, nepriklausančių sektorių žemėlapiui (52).

6. Vizualizacijos medžiagos tiekimo kasetė (24) pagal 1 punktą, kur atmintinė (42) sumontuota korpuso (34) išorėje.

7. Vizualizacijos medžiagos tiekimo kasetė (24) pagal 1 punktą, kur sektorių žemėlapis (52) yra vartotojui neprieinamoje atmintinės (42) dalyje.

8. Vizualizacijos medžiagos tiekimo kasetė (24) pagal 1 punktą, kur sektorių žemėlapis (52) identifikuoja duomenų lauko grupių su duomenimis, identifikuojančiais kiekvienos duomenų lauko grupės ilgį, ribas.

9. Vizualizacijos medžiagos tiekimo kasetė (24) pagal 1 punktą, kur kiekviena ir visos duomenų lauko grupės turi skirtingą prieigos būdą ir kitokį šifravimo požymį.

10. Vizualizacijos medžiagos tiekimo kasetė (24) pagal 1 punktą, papildomai apimanti vieną arba daugiau spausdinimo galvučių.

11. Vizualizacijos medžiagos tiekimo kasetė (24) pagal 1 punktą, papildomai apimanti vizualizacijos medžiagą korpuse (34), kur vizualizacijos medžiagą sudaro rašalas.

12. Vizualizacijos medžiagos tiekimo kasetė (24) pagal 2 punktą, kur korpusas (34) talpina vizualizacijos medžiagą.

13. Vizualizacijos medžiagos tiekimo kasetė (24) pagal 12 punktą, kur vizualizacijos medžiagą sudaro rašalas.

14. Vizualizacijos medžiagos tiekimo kasetė (24) pagal 1 punktą, kur korpusas (34) talpina vizualizacijos medžiagą, o kasetė papildomai apima vieną arba daugiau spausdinimo galvučių, kad gautų vizualizacijos medžiagos iš korpuso (34).

---

(51) Int.Cl. ***G06K 9/64*** (2006.01)
G06Q 10/08 (2012.01)
G07D 7/20 (2006.01)
(11) **2407913**
(96) 11184842.0
(96) 2008 10 14
(97) 2012 01 18
(97) 2014 12 10
(30) PI0800754, 2008 03 25, BR
(72) Budzinski, Joao Augusto Scheid, CH
Amon, Philippe, CH
Seto, Myron, CH
(73) SICPA HOLDING SA, 1008 Prilly, CH
(74) Jelena GERASIMOVIČ, 52, IĮ „Liudmila Gerasimovič, Patentinis patikėtinis“, Vingrių g. 13-42, LT-01141 Vilnius, LT
(54) Gaminių gamybos valdymo būdas ir sistema
Apibrėžties punktai: 16, brėžiniai: 4.
(57) 1. Gaminių gaminimo gamybos linijoje valdymo būdas naudojant kontrolinius duomenis, esančius ant kiekvieno iš minėtų gaminių, kur minėti kontroliniai duomenys apima firmini ženklą, kur būdas apima tokias stadijas:

skaičiuoja gaminius gamybos linijoje, kad gautų skaičiavimo duomenis;

gauna gaminio gamybos linijoje skaitmeninį vaizdą;

gautame skaitmeniniame vaizde aptinka firminį ženklą ir identifikuoja produkto tipą, atitinkantį nustatytą firminį ženklą, kad gautų identifikuoto produkto tipo duomenis;

identifikuoja gaminio tipą minėtame gautame skaitmeniniame vaizde, kad gautų identifikuoto gaminio tipo duomenis; ir

iš minėtų skaičiavimo duomenų, identifikuoto produkto tipo duomenų, ir identifikuoto gaminio tipo duomenų nustato gamybos apimtį, tenkančią vienam produkto tipui ir vienam susijusiam gaminiui.

2. Būdas pagal 1 punktą, papildomai apimantis koduotų susekimo duomenų ant gaminio nurodymo stadiją, kur minėti koduoti susekimo duomenys apima duomenis, kurie atitinka minėtus identifikuoto produkto tipo duomenis ir identifikuoto gaminio tipo duomenis, kur minėti koduoti susekimo duomenys papildomai apima duomenis, kurie atitinka bent vieną iš pagaminimo datos, linijos identifikavimo ir gamintojo identifikavimo nuorodų.

3. Būdas pagal bet kurį vieną iš 1 arba 2 punktų, papildomai apimantis koduotų susekimo duomenų nurodymo ant gaminio stadiją, kur minėti koduoti susekimo duomenys apima duomenis, kurie atitinka produkto tipą ir atitinka bent vieną iš pagaminimo datos, linijos identifikavimo ir gamintojo identifikavimo nuorodų.

4. Būdas pagal 1 punktą, kur koduoti susekimo duomenys yra nurodomi ant gaminio ir apima duomenis, kurie atitinka bent vieną iš pagaminimo datos, linijos identifikavimo ir gamintojo identifikavimo nuorodų.

5. Būdas pagal bet kurį vieną iš 2-4 punktų, papildomai apimantis tokia stadiją:

minėtų koduotų susekimo duomenų ant gaminio nuskaitymas ir iškodavimas tokiu būdu, kad gautų atitinkamą susekimo informaciją.

6. Būdas pagal bet kurį vieną iš 3-5 punktų, kur būdas apima papildomą rinkmenos pranešimo sukūrimą produkto tipui ir susijusiam gaminiui tenkančios gamybos apimties pagrindu ir susekimo informacijos stadiją, kur minėtos rinkmenos pranešimas kiekvienam produkto tipui ir kiekvienam gaminiui, ir bent vienai iš pagaminimo datos, linijos identifikavimo ir gamintojo identifikavimo nuorodų nurodo atitinkamą gamybos apimtį.

7. Būdas pagal bet kurį iš 1-6 punktų, kur minėtas gaminys papildomai apima materialų apsaugos elementą, ir būdas apima papildomą minėto materialaus apsaugos elemento autentifikavimo stadiją.

8. Būdas pagal bet kurį vieną iš 2-7 punktų, apimantis medžiagos pagrindo saugos elemento uždėjimo ant minėtos prekės stadiją, kur minėti koduoti susekimo duomenys yra palaikomi minėtu materialiu apsaugos elementu, ir papildomai apima minėto materialaus apsaugos elemento autentifikavimo stadiją.

9. Gaminių gaminimo gamybos linijoje kontrolės, naudojant kontrolės duomenis, esančius ant kiekvieno iš minėtų gaminių, valdymo sistema, kur kontrolės duomenys apima firminį ženklą, kur valdymo sistema apima:

skaičiavimo bloką, kuris gali suskaičiuoti gaminius gamybos linijoje, kad gautų skaičiavimo duomenis ir perduotų gautus skaičiavimo duomenis;

valdymo bloką, kuris gali gauti skaičiavimo duomenis iš skaičiavimo bloko;

vaizdo gavimo bloką, kuris gali išgauti minėto gaminio gamybos linijoje skaitmeninį vaizdą ir perduoti minėtą skaitmeninį vaizdą;

vaizdo apdorojimo bloką, kuris gali:

gauti skaitmeninį vaizdą iš vaizdo gavimo bloko, gautame skaitmeniniame vaizde nustatyti firminį ženklą, ir identifikuoti produkto tipą, atitinkantį aptiktą firminį ženklą, kad gautų identifikuoto produkto tipo duomenis;

identifikuoti gaminį minėtame gautame skaitmeniniame vaizde, kad gautų identifikuoto gaminio tipo duomenis; ir

perduoti minėtus gautus identifikuoto produkto tipo duomenis bei identifikuoto gaminio tipo duomenis į valdymo bloką,

kur minėtas valdymo blokas papildomai gali:

gauti iš vaizdo apdorojimo bloko identifikuoto produkto tipo duomenis ir identifikuoto gaminio tipo duomenis; ir

iš minėtų gautų skaičiavimo duomenų, produkto tipo identifikacijos informacijos ir gaminio identifikacijos informacijos, nustatyti produkto tipui ir susijusiam gaminiui tenkančią gamybos apimtį, ir saugoti minėtą gamybos apimtį duomenų bazėje.

10. Valdymo sistema pagal 9 punktą, kuri papildomai apima:

kodavimo bloką, kuris gali nurodyti koduotus susekimo duomenis ant gaminio gamybos linijoje, kur minėti koduoti susekimo duomenys apima duomenis, atitinkančius identifikuoto produkto tipo duomenis ir identifikuoto gaminio tipo duomenis, kur minėti koduoti susekimo duomenys papildomai apima duomenis, kurie atitinka bent vieną iš pagaminimo datos, linijos identifikavimo ir gamintojo identifikavimo nuorodų.

11. Valdymo sistema pagal bet kurį vieną iš 9 ir 10 punktų, kuri papildomai apima:

kodavimo bloką, kuris gali apimti gaminio gamybos linijoje koduotus susekimo duomenis, kur minėti koduoti susekimo duomenys apima duomenis, kurie atitinka bent vieną iš pagaminimo datos, linijos identifikavimo ir gamintojo identifikavimo nuorodų.

12. Valdymo sistema pagal 9 punktą, kur koduoti susekimo duomenys yra norodyti ant gaminio ir apima duomenis, kurie atitinka bent vieną iš pagaminimo datos, linijos identifikavimo ir gamintojo identifikavimo nuorodų.

13. Valdymo sistema pagal bet kurį vieną iš 10-12 punktų, kuri papildomai apima:

nuskaitymo įrenginį, kuris gali nuskaityti ir iškoduoti minėtus koduotus susekimo duomenis, nurodytus ant gaminio, kad nustatytų atitinkamą susekimo informaciją ir perduotų nuskaitytą susekimo informaciją į valdymo bloką,

valdymo bloką, kuris gali gauti perduotą susekimo informaciją ir saugoti ją duomenų bazėje.

14. Valdymo sistema pagal bet kurį vieną iš 10-13 punktų, kurioje

valdymo blokas gali sukurti rinkmenos pranešimą produkto tipui ir susijusiam gaminiui tenkančios gamybos apimties ir susekimo informacijos, saugomos duomenų bazėje pagrindu, kur minėtas rinkmenos pranešimas kiekvienam produkto tipui ir kiekvienam susijusiam gaminiui, ir bent vienam iš pagaminimo datos, linijos identifikavimo, ir gamintojo identifikavimo nuorodų, nurodo atitinkamas gamybos apimtis.

15. Valdymo sistema pagal bet kurį vieną iš 9-14 punktų, kur minėtas gaminys papildomai apima materialų apsaugos elementą, ir kontrolės sistema apima tokias autentifikavimo priemones, kurios gali aptikti ir autentifikuoti minėtą materialų apsaugos elementą bei perduoti atitinkamą autentifikavimo rezultato informaciją į valdymo bloką.

16. Valdymo sistema pagal bet kurį vieną iš 10-15 punktų, kuri apima priemones, kurios gali uždėti materialų apsaugos elementą ant minėto gaminio, kur minėti koduoti susekimo duomenys yra palaikomi su minėtu materialiu apsaugos elementu, ir papildomai apima autentifikavimo priemones, kurios gali aptikti ir autentifikuoti minėtą materialų apsaugos elementą bei perduoti atitinkamą autentifikavimo rezultato informaciją į valdymo bloką.

---

(51) Int.Cl. ***G06K 19/077*** (2006.01)
(11) **2686811**
(96) 12709878.8
(96) 2012 03 16
(97) 2014 01 22
(97) 2015 03 04
(86) PCT/EP2012/054738
(86) 2012 03 16
(87) WO 2012/126862
(87) 2012 09 27
(30) 102011014422, 2011 03 18, DE
102011100020, 2011 04 29, DE
102011100046, 2011 04 29, DE
102011114736, 2011 08 04, DE
(72) BOLLENBACHER, Helmut, DE
BIERHENKE, Rüdiger, DE
(73) Hörmann KG Antriebstechnik, 33803 Steinhagen, DE
(74) Reda ŽABOLIENĖ, 7, Advokatės Redos Žabolienės kontora METIDA, Verslo centras VERTAS, Gynėjų g. 16, LT-01109 Vilnius, LT
(54) Prieigos struktūra statybvietei ir atitinkamas konstrukcinis elementas
Apibrėžties punktai: 15, brėžiniai: 24.

(57) 1. Prieigos struktūra (1) statybvietei, skirta suformuoti praleidimo kanalą (2), skirtą pristatyti arba pašalinti produktus (154) arba krovinius į ir nuo konstrukcijos (3), b e s i s k i r i a n t i tuo, kad minėta konstrukcijos prieigos struktūra (1) yra sukonfigūruota taip, kaip durys (400), vartai (300, 200) arba kaip krovinio blokas (11), ir apima metalinę sritį (4) ant pusės, galinčios būti pasuktos link minėto praleidimo kanalo (2), minėta metalinė zona (4), ant jos šono, galinčio būti pasukto nuo praleidimo kanalo (2), yra numatyta su RFID perdavimo arba priėmimo mazgu (19) ir su signalo praėjimo regionu (24, 112), leidžiančiu RFID signalus į arba iš minėto RFID perdavimo arba priėmimo įrenginio (19) praeiti į arba iš minėto praleidimo kanalo (2).

2. Prieigos struktūra (1) statybvietei pagal 1 punktą, b e s i s k i r i a n t i tuo, kad

2.1 minėta metalo juosta (4) yra suprojektuota kaip minėto praleidimo kanalo (2) grindys arba kaip grindų dalis, ir ypač kaip privažiavimas (5) transporto priemonei (108), ypač transporto priemonių pakėlimo įrenginys ir (arba)

2.2 minėta metalo juosta (4) yra suformuota iš metalo plokštės (142) ir (arba) metalo lakšto (22).

3. Prieigos struktūra (1) statybvietei pagal bet kurį vieną iš ankstesnių punktų, b e s i s k i r i a n t i tuo, kad minėta konstrukcijos prieigos struktūra (1) yra suprojektuota kaip krovinio blokas (11), skirtas transporto priemonę priartinti prie konstrukcijos (3), turinčios plato (30), kur produktai (154) arba kroviniai turi būti perduoti per minėtą plato iš transporto priemonės per krovinio bloką (11) į konstrukciją (3) ir (arba) atvirkščiai iš konstrukcijos (3) į transporto priemonę, minėtas plato (30), įskaitant minėto metalo sritimi (4), kuri yra numatyta su minėtu RFID perdavimu ir (arba) mazgu (19).

4. Prieigos struktūra (1) statybvietei pagal 3 punktą, b e s i s k i r i a n t i tuo, kad minėtas plato (30) apima pakrovimo tiltelį (13, 14, 18, 102), arba pakrovimo rampą, bent iš dalies pagamintą iš metalo, ir numatytą su minėtu RFID priėmimo ir (arba) perdavimo mazgu (19).

5. Prieigos struktūra (1) statybvietei pagal 4 punktą, b e s i s k i r i a n t i tuo, kad minėtas pakrovimo tiltelis (13, 14, 18, 102) yra suprojektuotas taip, kad būtų bent iš dalies kilnojamas, ypač kaip tiekimo tipo pakrovimo tiltas (14) ir (arba) doko lygintuvas (18).

6. Prieigos struktūra (1) statybvietei pagal vieną iš ankstesnių punktų, b e s i s k i r i a n t i tuo, kad minėta signalo praėjimo sritis (24, 112) bent jau apima pramušą, angą, plyšį (114) ir (arba) plyšių montažą (116) minėtoje metalo srityje (4).

7. Prieigos struktūra (1) statybvietei pagal vieną iš ankstesnių punktų, b e s i s k i r i a n t i tuo, kad yra numatytas bent vienas šoninis ekranavimo įtaisas (36), skirtas ekranuoti signalo perdavimą iš ir į gretimas prieigos struktūras statybvietei.

8. Prieigos struktūra (1) statybvietei pagal 7 punktą, b e s i s k i r i a n t i tuo, kad minėtas ekranavimo įrenginys (36) apima lanksčius pakabinimus, pagamintus iš arba apimančius metalinį skydą ir (arba) metalo pynes, ypač plastiko pakabinimus, turinčius vielos skydą.

9. Konstrukcinis elementas, bent iš dalies pagamintas iš metalo, formuojantis statybvietės prieigos struktūros (1) dalį pagal vieną iš ankstesnių punktų, b e s i s k i r i a n t i s tuo, kad minėtas konstrukcinis elementas yra pakrovimo tiltelis (13, 14, 18, 102), durų elementas (402, 404), vartų elementas (202, 204, 208, 210, 212, 214, 304), durų rėmas (204, 404), durų varčia (402), vartų sąvara (202), arba durų ar vartų slenksčio elementas (214), skirtas suformuoti durų ar vartų slenkstį, kuriame yra numatyta bent viena minėto konstrukcinio elemento (13, 14, 18, 102, 142, 202, 204, 208, 210, 212, 214, 304, 402, 404) metalo sritis (4), skirta apriboti arba apibrėžti

praleidimo kanalą (2) produktams (154), transporto priemonėms (108) arba kroviniams, kuriame RFID perdavimo ir (arba) priėmimo mazgas (19) yra išdėstytas ant metalo zonos (4) pusės, nugręžtos nuo praleidimo kanalo (2) ir kuriame signalo praėjimo sritis (24, 112) leidžia RFID signalams praeiti pro minėtą metalo sritį (4) iš minėto praėjimo į minėtą RFID perdavimo ir (arba) priėmimo mazgą ir (arba) atvirkščiai.

10. Konstrukcinis elementas (13, 14, 18, 102, 142, 202, 204, 208, 210, 212, 214, 304, 402, 404) pagal 9 punktą, b e s i s k i r i a n t i s tuo, kad minėta signalo praėjimo sritis (24, 112) apima mažiausiai pramušą, angą, plyšį (26, 114), arba plyšių montažą (116) minėtoje metalo srityje (4).

11. Konstrukcinis elementas (13, 14, 18, 102, 142, 202, 204, 208, 210, 212, 214, 304, 402, 404) pagal 10 punktą, b e s i s k i r i a n t i s tuo, kad minėta pramuša, anga, plyšys (26, 114), arba plyšių montažas (116) yra uždaryti elektrą izoliuojančia medžiaga.

12. Konstrukcinis elementas (13, 14, 18, 102, 142, 202, 204, 208, 210, 212, 214, 304, 402, 404) pagal 10 arba 11 punktą, b e s i s k i r i a n t i s tuo, kad minėta pramuša, anga, plyšys arba plyšių montažas turi maždaug nuo 1 iki maždaug 20 mm plotį, ir ilgį maždaug nuo 10 mm iki maždaug 50 mm.

13. Konstrukcinis elementas pagal vieną iš ankstesnių punktų, b e s i s k i r i a n t i s tuo, kad

13.1 minėtas konstrukcinis elementas yra sukonstruotas praeiti ir (arba) remti transporto priemonės pakėlimo įrenginį (108) tam tikslui, kad transportuotų produktus arba krovinius ir (arba)

13.2 apima metalinę plokštę arba metalo sritį, numatytą ant jo šono tam, kad būtų pasuktas nuo praleidimo kanalo su išsikišusiomis briaunomis ir (arba) su pastiprinimo elementu (121), skirtu papildomai sustiprinti minėto signalo praėjimo sritį (24, 112).

14. Konstrukcinis elementas pagal vieną iš ankstesnių punktų, ypač sukonstruotas kaip pakrovimo tiltelis, b e s i s k i r i a n t i s tuo, kad yra numatytas bent vienas pavaros mazgas (454, 56), skirtas varikliu varyti minėto konstrukcinio elemento judėjimą, ir valdymo prietaisas (450), apimantis kontrolės ir (arba) stebėjimo priemones (466), skirtas minėtam pavaros mazgui (454, 456), kur minėtas valdymo prietaisas (450) apima RFID elektroniką (462) skirtą prijungti minėtą RFID priėmimo arba perdavimo mazgą (19).

15. Konstrukcinis elementas pagal 14 punktą, b e s i s k i r i a n t i s tuo, kad minėta RFID elektronikos priemonė (462) ir minėtos kontrolės ir (arba) stebėjimo priemonės (466) yra patalpintos bendrame kontrolerio korpuse.

---

(51) Int.Cl. ***G08B 13/196*** (2006.01)
H04N 7/18 (2006.01)
G06K 9/62 (2006.01)
G06F 17/30 (2006.01)
H04N 5/272 (2006.01)
G06T 7/20 (2006.01)
H04N 21/44 (2011.01)
H04N 21/234 (2011.01)

(11) **1872583**
(96) 06749276.9
(96) 2006 04 05
(97) 2008 01 02
(97) 2014 11 19
(86) PCT/US2006/012556
(86) 2006 04 05
(87) WO 2006/107997
(87) 2006 10 12
(30) 98385, 2005 04 05, US
(72) VENETIANER, Peter L., US
LIPTON, Alan J., US
CHOSAK, Andrew J., US
FRAZIER, Matthew F., US
HAERING, Niels, US
MYERS, Gary, US
YIN, Weihong, US
ZHANG, Zhong, US

(73) Avigilon Fortress Corporation, Vancouver, British Columbia V6C 0A3, CA

(74) Jurga PETNIŪNAITĖ, 51, AAA Law, J.Jasinskio g. 16A, LT-03163 Vilnius, LT

(54) Vaizdo apdorojimo būdas, kompiuteriu nuskaitoma laikmena, talpinanti šio būdo įgyvendinimo instrukcijas, ir vaizdo apdorojimo sistema

Apibrėžties punktai: 4, brėžiniai: 25.

(57) 1. Vaizdo apdorojimo būdas, apimantis: nustatymą, yra ar nėra vienas arba daugiau veiksmų vaizdo eiliškume;

jei nustatytas vienas arba daugiau veiksmų, generavimą vieno arba daugiau elementarių veiksmų;

jei generuotas vienas arba daugiau elementarių veiksmų, prognozuojama, yra ar nėra vaizdo eiliškume vienas ar daugiau renginių, pagrįstų elementariais veiksmais;

jei elementarūs veiksmai negeneruojami, vaizdo eiliškumo kodavimą, kad būtų gautas koduotas vaizdas, turintis pirmąjį perdavimo greitį bitais, pirmąjį kadrų kaitos dažnį ir pirmąją skiriamąją gebą;

jei sugeneruota vienas arba daugiau elementarių veiksmų ir prognozuojama, kad nėra renginių, vaizdo eiliškumo kodavimą, kad būtų gautas koduotas vaizdas, turintis antrąjį perdavimo greitį bitais, antrąjį kadrų kaitos dažnį ir antrąją skiriamąją gebą, kur mažiausiai vienas iš antrojo greičio perdavimo bitais,

antrojo kadrų kaitos dažnio ir antrosios skiriamosios gebos yra atitinkamai didesnis kaip pirmasis perdavimo greitis bitais, pirmasis kadrų kaitos dažnis ir pirmoji skiriamoji geba;

jei prognozuojami vienas arba daugiau renginių, vaizdo eiliškumo kodavimą, kad būtų gautas koduotas vaizdas, turintis trečiąjį perdavimo greitį bitais, trečiąjį kadrų kaitos dažnį ir trečiąją skiriamąją gebą, kur mažiausiai vienas iš trečiojo greičio perdavimo bitais, trečiojo kadrų kaitos dažnio ir trečiosios skiriamosios gebos yra atitinkamai didesnis kaip antrasis perdavimo greitis bitais, antrasis kadrų kaitos dažnis ir antroji skiriamoji geba;

ir šio koduoto vaizdo persiuntimą.

2. Vaizdo apdorojimo būdas, apimantis:

nustatymą, yra ar nėra vienas arba daugiau veiksmų vaizdo eiliškume;

jei nustatytas vienas arba daugiau veiksmų, generavimą vieno arba daugiau elementarių veiksmų;

jei generuotas vienas arba daugiau elementarių veiksmų, prognozuojama, yra ar nėra vaizdo eiliškume vienas ar daugiau renginių, pagrįstų elementariais veiksmais;

jei sugeneruota vienas arba daugiau elementarių veiksmų ir prognozuojama, kad nėra renginių, vaizdo eiliškumo kodavimą, kad būtų gautas koduotas vaizdas, turintis pirmąjį perdavimo greitį bitais, pirmąjį kadrų kaitos dažnį ir pirmąją skiriamąją gebą;

jei prognozuojami vienas arba daugiau renginių, vaizdo eiliškumo kodavimą, kad būtų gautas koduotas vaizdas, turintis antrąjį perdavimo greitį bitais, antrąjį kadrų kaitos dažnį ir antrąją skiriamąją gebą, kur mažiausiai vienas iš antrojo greičio perdavimo bitais, antrojo kadrų kaitos dažnio ir antrosios skiriamosios gebos yra atitinkamai didesnis kaip pirmasis perdavimo greitis bitais, pirmasis kadrų kaitos dažnis ir pirmoji skiriamoji geba;

jei negeneruotas elementarus veiksmas, vaizdo eiliškumas neperduodamas;

jei generuotas vienas arba daugiau elementarių veiksmų, perduodamas minėtas koduotas vaizdas.

3. Kompiuteriu nuskaitoma rinkmena, talpinanti instrukcijas, kurios, kai vykdomos kompiuterio sistema, priverčia minėtą kompiuterio sistemą įgyvendinti būdą pagal 1 arba 2 punktą.

4. Vaizdo apdorojimo sistema, apimanti: kompiuteriu nuskaitoma rinkmeną pagal 3 punktą; ir kompiuterį, sujungtą su minėta kompiuteriu nuskaitoma rinkmena talpinamoms minėtoje kompiuteriu nuskaitomoje rinkmenoje instrukcijoms vykdyti.

---

(51) Int.Cl. ***G21F 9/30*** (2006.01)
C03C 3/00 (2006.01)

(11) **2347422**

(96) 09752162.9

(96) 2009 11 09

(97) 2011 07 27

(97) 2015 01 07

(86) PCT/EP2009/064830

(86) 2009 11 09

(87) WO 2010/052321

(87) 2010 05 14

(30) 102008043618, 2008 11 10, DE
102008044089, 2008 11 26, DE
102009001977, 2009 03 30, DE

(72) HROVAT, Milan, DE
GROSSE, Karl-Heinz, DE
SEEMANN, Richard, DE

(73) ALD Vacuum Technologies GmbH, 63450 Hanau, DE

(74) Jurga PETNIŪNAITĖ, 51, AAA Law, J.Jasinskio g. 16A, LT-03163 Vilnius, LT

(54) Rišamoji medžiaga, sudaryta iš grafito ir neorganinių rišiklių ir tinkama radioaktyviųjų atliekų nuolatiniam saugojimui, jos gamybos būdas ir jos apdorojimas ir panaudojimas

Apibrėžties punktai: 13, brėžiniai: 1.

(57) 1. Rišamoji medžiaga saugiam laikinam ir (arba) nuolatiniam radioaktyviųjų atliekų saugojimui, tinkama radioaktyviųjų medžiagų izoliavimui, b e s i s k i r i a n t i tuo, kad rišamoji medžiaga sudaryta iš grafito ir mažiausiai vieno neorganinio rišiklio, parinkto iš stiklų, aliumosilikatų, silikatų ir boratų, kur rišamąją medžiagą sudaro nuo 60 masės % iki 90 masės % grafito ir nuo 10 masės % iki 40 masės % neorganinio rišiklio, ir kur rišamosios medžiagos tankis yra mažiausiai 97 % teorinio tankio vertės.

2. Rišamoji medžiaga pagal 1 punktą, kur neorganinis rišiklis yra stiklas.

3. Rišamoji medžiaga pagal 2 punktą, kur stiklas yra borosilikatinis stiklas.

4. Rišamoji medžiaga pagal vieną arba daugiau ankstesnių punktų, kur neorganinio rišiklio dalis yra nuo 10 iki 30 masės % nuo visos rišamosios medžiagos.

5. Rišamoji medžiaga pagal vieną arba daugiau ankstesnių punktų, kur neorganinio rišiklio dalis yra nuo 15 iki 25 masės % nuo visos rišamosios medžiagos.

6. Rišamoji medžiaga pagal vieną arba daugiau ankstesnių punktų, kur suminkštintos ir (arba) ištirpintos būklės neorganinis rišiklis yra sudrėkintas grafitas.

7. Rišamoji medžiaga pagal vieną arba daugiau ankstesnių punktų, kur grafitas yra natūralus grafitas arba sintetinis grafitas, arba abiejų komponentų mišinys.

8. Rišamoji medžiaga pagal vieną arba daugiau ankstesnių punktų, kur grafito mišinį sudaro nuo 20 iki 100 masės % natūralaus grafito ir nuo 0 iki 80 masės % sintetinio grafito.

9. Rišamoji medžiaga pagal vieną arba daugiau ankstesnių punktų, kur grafito mišinį sudaro nuo 60 iki 100 masės % natūralaus grafito ir nuo 0 iki 40 masės % sintetinio grafito.

10. Rišamoji medžiaga pagal vieną arba daugiau ankstesnių punktų, kur grafitą sudaro neradioaktyvus, radioaktyvus ir radioaktyviai užterštas grafitas.

11. Rišamoji medžiaga pagal vieną arba daugiau ankstesnių punktų, kur į rišamąją medžiagą papildomai įmaišyta tankinančios pagalbinės medžiagos.

12. Rišamoji medžiaga pagal vieną arba daugiau ankstesnių punktų, kur į rišamąją medžiagą papildomai įmaišyta pluošto pavidalo anglies ir (arba) grafito.

13. Rišamosios medžiagos pagal vieną arba daugiau ankstesnių punktų panaudojimas tankių formuotų gaminių gamybai.

---

(51) Int.Cl. ***H01H 13/70*** (2006.01)
(11) **2043122**
(96) 08014119.5
(96) 2008 08 07
(97) 2009 04 01
(97) 2015 01 21
(30) 102007045866, 2007 09 25, DE
(72) Kandt, Richard, DE
Kohlhaas, Johannes, DE
Ullrich, Konrad, DE
Bonventre, Giancarlo, DE
Wiesing, Dietmar, DE
Teichmann, Nicole, DE
Gebhardt, Marc, DE
(73) Albrecht Jung GmbH & Co. KG, 58579 Schalksmühle, DE
(74) Virgina Adolfina DRAUGELIENĖ, 8, UAB TARPINĖ, A.P.Kavoliuko g. 24-152, LT-04328 Vilnius, LT
(54) Elektrinio/elektroninio instaliavimo įrenginys
Apibrėžties punktai: 6, brėžiniai: 10.
(57) 1. Elektrinio/elektroninio instaliavimo įrenginys, turintis korpusą (1), skirtą daugybės funkcinių mazgų patalpinimui, korpusas (1), turintis pagrindo dalį (2), numatytą bent vienam funkciniam mazgui patalpinti ir bent vieną dengiančią dalį (3), skirtą jungimo mygtukams (4) tvirtinti, ir kur bent du jungimo mygtukai (4) yra nuimamai pritvirtinti prie laikančiojo elemento (6) pirmąja laikymo priemone (5a) ir antrąja laikymo priemone (5b), kurios yra viena su kita sujungtos kinematiniu ryšiu ir yra integruotos į klaviatūrą, ir kur kinematiškai tarpusavyje sujungtos pirmoji fiksavimo priemonė (7a) ir antroji fiksavimo priemonė (7b) yra suformuotos ant jungimo mygtukų (4) ir ant dengiančios dalies (3), b e s i s k i r i a n t i s tuo, kad antroji laikymo priemonė (5b), išdėstyta ant laikančiojo elemento (6), yra padaryta kaip stačiakampės laikymo įdubos, ir kad pirmoji laikymo priemonė (5a), suformuota ant jungimo mygtukų (4), yra padaryta kaip fiksavimo iškyšuliai, ir kad ant jungimo mygtukų (4) kiekvienos pirmos laikymo priemonės (5a) pirmoji fiksavimo priemonė (7a) yra suformuota kaip kablio pavidalo išsikišimas, padarytas kaip fiksavimo iškyšulys, kuris yra kinematiškai prijungtas prie antros fiksavimo priemonės (7b), kuri yra suformuota ant dengiančios dalies (3) ir yra padaryta kaip stačiakampė įduba, ir kad dvi pirmosios laikymo priemonės (5a) visada sąveikauja su antrąja fiksavimo priemone (5b), padaryta kaip stačiakampė fiksavimo įduba ir, kad dvi pirmosios fiksavimo priemonės (7a) visada sąveikauja su antrąja fiksavimo priemone (7b), padaryta kaip stačiakampė įduba.

2. Elektrinio/elektroninio instaliavimo įrenginys pagal 1 punktą, b e s i s k i r i a n t i s tuo, kad bent vienas laikantysis elementas (6) yra atliktas rėmo pavidalo.

3. Elektrinio/elektroninio instaliavimo įrenginys pagal 1 punktą arba 2 punktą, b e s i s k i r i a n t i s tuo, kad bent vienas laikantysis elementas (6) yra padarytas kryžmės pavidalo.

4. Elektrinio/elektroninio instaliavimo įrenginys pagal bet kurį iš 1-3 punktų, b e s i s k i r i a n t i s tuo, kad bent vienas jungimo mygtukas (4) yra pritaikytas prie bent vieno skaidulinės optikos elemento (9).

5. Elektrinio/elektroninio instaliavimo įrenginys pagal bet kurį iš 1-4 punktų, b e s i s k i r i a n t i s tuo, kad klaviatūros bent du jungimo mygtukai (4) yra integraliai prijungti vienas prie kito elastinio prijungimo juosta.

6. Elektrinio/elektroninio instaliavimo įrenginys pagal bet kurį iš 1-5 punktų, b e s i s k i r i a n t i s tuo, kad bent viena tampri zona yra suformuota ant laikančiojo elemento (6) tam, kad palaikytų jungimo mygtukų (4) perstatymą.

---

(51) Int.Cl. ***H04B 7/00*** (2006.01)
C12Q 1/00 (2006.01)
C12M 3/00 (2006.01)
G08B 1/08 (2006.01)
G08B 21/00 (2006.01)
G08B 23/00 (2006.01)
G08C 15/00 (2006.01)
G01N 33/543 (2006.01)

(11) **2611042**

(96) 13160321.9

(96) 2005 01 24

(97) 2013 07 03

(97) 2015 01 14

(30) 539419 P, 2004 01 27, US

(72) Peeters, John P., US

(73) Altivera L.L.C., Kensington, MD 20895, US

(74) Marija LENKUTIENĖ, 6, Patentinių paslaugų centras, UAB, J. Basanavičiaus g. 11/1, LT-03108 Vilnius, LT

(54) Imunologinės analizės testavimo juostelė su integruotu radijo dažnių atpažinimo (RFID) žymekliu

Apibrėžties punktai: 13, brėžiniai: 16.

(57) 1. Imunologinės analizės testavimo juostelės sistema, skirta naudoti atliekant diagnostinius matavimus, apimanti:

- imunologinės analizės testavimo juostelę, įskaitant pagrindą;

- bent vieną tyrimo paviršių, esantį ant minėto pagrindo, skirtą sulaikyti antigenus, pratekančius pro imunologinės analizės testavimo juostelę;

- radijo dažnių atpažinimo (RFID) žymeklį ir jutiklio modulį, sujungtą su minėtuoju pagrindu ir pritaikytą pajusti ir perduoti signalus, kurie atitinka bent viename minėtajame testavimo paviršiuje sulaikytus antigenus;

- daugiaprotokolinio belaidžio ryšio skaitytuvą, pritaikytą palaikyti ryšį su minėtu RFID žymekliu ir jutiklio moduliu, minėtų signalų, kurie atitinka bent viename minėtajame testavimo paviršiuje sulaikytus antigenus, priėmimui; ir

- minėtą belaidį skaitytuvą, papildomai pritaikytą palaikyti ryšį tinkle, panaudojant daugiaprotokolinį ryšį, skirtą parsisiųsti nuotolinę programinę įrangą, kad būtų galima skaityti ir analizuoti signalus, gaunamus iš minėto RFID žymeklio ir jutiklio modulio.

2. Imunologinės analizės testavimo juostelės sistema pagal apibrėžties 1 punktą, kuri minėtasis belaidis skaitytuvas yra mobilusis telefonas.

3. Imunologinės analizės testavimo juostelės sistema pagal apibrėžties 1 punktą, kur minėtas RFID žymeklis ir jutiklio modulis turi temperatūros jutiklį.

4. Imunologinės analizės testavimo juostelės sistema pagal apibrėžties 1 punktą, kur minėtoji tyrimo juostelė yra vienkartinė.

5. Imunologinės analizės testavimo juostelės sistema pagal apibrėžties 1 punktą,
kur minėta tyrimo juostelė yra pritaikyta atlikti kiekybinius baltymų matavimus.

6. Imunologinės analizės testavimo juostelės sistema pagal apibrėžties 1 punktą,
kur minėta tyrimo juostelė pritaikyta atlikti kiekybinius biožymės matavimus.

7. Imunologinės analizės testavimo juostelės sistema pagal apibrėžties 1 punktą, kur minėtoje tyrimo juostelėje suformuotas konkrečios ligos jutiklio įtaisas.

8. Imunologinės analizės testavimo juostelės sistema pagal apibrėžties 1 punktą, kur minėta testavimo juostelė pritaikyta atlikti išankstinius ligų specifinius tyrimus.

9. Imunologinės analizės testavimo juostelės sistema pagal apibrėžties 1 punktą, kur minėta testavimo juostelė pritaikyta atlikti vaistų toksiškumo testus.

10. Imunologinės analizės testavimo juostelės sistema pagal apibrėžties 1 punktą, kur minėta testavimo juostelė turi integruotą radijo dažnių lustą, kuris palaiko ryšį su belaidžiu įrenginiu ir tiekia energiją minėtam testavimo paviršiui.

11. Imunologinės analizės testavimo juostelės sistema pagal apibrėžties 10 punktą, kur minėtas radijo dažnių lustas pasirenkamas iš grupės, kuri sudaryta iš RFID lusto, *Bluetooth lusto*, *Zigbee lusto* ir IEEE 1073 lusto.

12. Imunologinės analizės testavimo juostelės sistema pagal apibrėžties 1 punktą, kur minėtas testavimo paviršius skirtas elektro-imunologine analize nustatyti biologinės medžiagos buvimą ir jos kiekį.

13. Imunologinės analizės testavimo juostelės sistema pagal apibrėžties 1
punktą, kur į kompleksinius ryšio protokolus įeina *Bluetooth*, *Wi-Fi*, *Broadband*, WLAN arba 3G ryšio protokolai.

(51) Int.Cl. ***H04N 19/00*** (2014.01)
H04N 19/33 (2014.01)
H04N 19/117 (2014.01)
H04N 19/119 (2014.01)
H04N 19/50 (2014.01)
H04N 19/176 (2014.01)
H04N 19/82 (2014.01)
H04N 19/11 (2014.01)
H04N 19/593 (2014.01)
H04N 19/182 (2014.01)

(11) **2713618**

(96) 13196512.1

(96) 2009 07 02

(97) 2014 04 02

(97) 2015 03 11

(30) 77592 P, 2008 07 02, US
20080085914, 2008 09 01, KR

(72) Alshina, Elena, KR
Alshin, Alexander, KR
Seregin, Vadim, KR
Shlyakhov, Nikolay, KR
Koroteev, Maxim, KR

(73) Samsung Electronics Co., Ltd, Gyeonggi-do 443-742, KR

(74) Aušra PAKĖNIENĖ, 50, AAA Law, J.Jasinskio g. 16A, LT-03163 Vilnius, LT

(54) Vaizdo dekoravimo būdas

Apibrėžties punktai: 1, brėžiniai: 22.

(57) 1. Vaizdo dekodavimo būdas, apimantis:

hierarchinės struktūros kodavimo elemento nustatymą, naudojant skaidymo informaciją apie tai, ar skaidyti kodavimo elementą, apdorotą iš gauto bitų srauto;

esamo kodavimo elemento prognozuojamo elemento nustatymą, dalinant esamą kodavimo elementą į mažiausiai vieną prognozavimo elementą;

esamo prognozavimo elemento vaizdataškių pirmosios prognozuojamos vertės gavimą, naudojant esamo prognozavimo elemento kaimyninių vaizdataškių vidurkį;

ir vaizdataškių, išdėstytų prognozavimo elemento viršutiniame ir kairiniame krašte, antrosios prognozuojamos vertės gavimą, naudojant gautos pirmosios prognozuojamos vertės svertinį vidurkį ir bent vieną kaimyninį vaizdataškį,

kur esamo prognozavimo elemento antroji prognozuojama vertė gaunama, naudojant mažiausiai vieną kaimyninį vaizdataškį ir gautos pirmosios prognozuojamos vertės svertinę vertę, o esamo prognozavimo elemento viršutinio kairiojo vaizdataškio antroji prognozuojama vertė gaunama, naudojant pirmąjį kaimyninį vaizdataškį, išdėstytą toje pačioje kolonoje kaip viršutinis kairysis vaizdataškis, ir antrąjį kaimyninį vaizdataškį, išdėstytą toje pačioje eilėje kaip ir viršutinis kairysis vaizdataškis,

kur vaizdas skaidomas į daugybę kodavimo elementų, atsižvelgiant į informaciją apie maksimalaus dydžio kodavimo elementą,

didžiausias kodavimo elementas hierarchiškai suskaidytas į vieną ar daugiau kodavimo elementų, kurių talpumas yra pagal suskaidytą informaciją,

esamo talpumo kodavimo elementas yra vienas iš stačiakampio formos duomenų elementų, išskaidytų iš didesnio talpumo kodavimo elemento,

kai išskaidyta informacija rodo esamo talpumo skaidymą, esamo talpumo kodavimo elementas išskaidomas į žemesnio talpumo kodavimo elementus, nepriklausomai nuo kaimyninių kodavimo elementų,

ir, kai išskaidyta informacija rodo esamo talpumo neskaidymą, bent vienas prognozavimo elementas gaunamas iš esamo talpumo kodavimo elemento.

---

(51) Int.Cl. ***H04N 19/50*** (2014.01)
H04N 19/503 (2014.01)
H04N 19/139 (2014.01)
H04N 19/30 (2014.01)
H04N 19/33 (2014.01)
H04N 19/537 (2014.01)
H04N 19/176 (2014.01)
H04N 19/70 (2014.01)
H04N 19/119 (2014.01)
H04N 19/46 (2014.01)
H04N 19/122 (2014.01)
H04N 19/61 (2014.01)
H04N 19/96 (2014.01)
H04N 19/137 (2014.01)
H04N 19/157 (2014.01)
H04N 19/543 (2014.01)

(11) **2629528**

(96) 13167742.9

(96) 2010 12 08

(97) 2013 08 21

(97) 2015 03 18

(30) 20090121400, 2009 12 08, KR

(72) Lee, Sun-Il, KR
Cheon, Min-Su, KR
Han, Woo-Jin, KR

(73) Samsung Electronics Co., Ltd, Gyeonggi-do 443-742, KR

(74) Marija LENKUTIENĖ, 6, Patentinių paslaugų centras, UAB, J. Basanavičiaus g. 11/1, LT-03108 Vilnius, LT

(54) Būdas ir prietaisas vaizdo kodavimui pagal judesio prognozę, naudojant pasirenkamas dalis, bei būdas ir prietaisas vaizdo dekoravimui pagal judesio prognozę, naudojant pasirenkamas dalis

Apibrėžties punktai: 4, brėžiniai: 21.

(57) 1. Vaizdo dekodavimo būdas, kuris apima:

informacijos nagrinėjimą, rodantį, ar kodavimo

vieneto asimetrinės dalys iš gauto duomenų srauto yra naudojamos vidinėms prognozėms;

bent vieno kodavimo vieneto, kuris yra maksimalaus kodavimo vieneto hierarchiškas padalinimas, nustatymą, naudojant padalytą informaciją išnagrinėtą iš gauto duomenų srauto;

kai informacija rodo, kad asimetrinės dalys yra naudojamos vidinei prognozei, nustato dalis, gautas iš kodavimo vieneto tarp mažiausiai bent vieno kodavimo vieneto, naudojant kodavimo vieneto dalies vaizdą, išnagrinėtą iš gauto duomenų srauto, kuriame nurodoma viena iš simetrinių dalių ir asimetrinių dalių;

kai informacija rodo, kad asimetrinės dalys nėra naudojamos vidinėms prognozėms, nustato dalis, gautas iš kodavimo vieneto, naudojant dalies vaizdą, nurodantį simetrines dalis; ir

vykdo judesio kompensaciją naudojant kodavimo vieneto dalis,

b e s i s k i r i a n t i s tuo, kad bent vieno kodavimo vieneto simetrinės dalys yra padalintos pagal plotį ir aukštį simetriniu santykiu, ir bent vieno kodavimo vieneto asimetrinės dalys yra padalintos pagal plotį ir aukštį asimetriniu santykiu.

2. Būdas pagal apibrėžties 1 punktą, kai pertvaros vaizdą sudaro simetrinės dalies vaizdai 2Nx2N, 2NxN, Nx2N ir NxN, kurie nurodo simetrinius prognozių vienetus, gautus padalijus bent vieną kodavimo vienetą pagal aukštį ir plotį santykiu 1:1, ir asimetrinės dalies vaizdai 2NxnU, 2NxnD, nLx2N, nRx2N, kurie nurodo asimetrinių prognozių vienetus, gautus padalijus vieną iš kodavimo vienetų pagal aukštį ir plotį, santykiu 1:3 arba 3:1.

3. Būdas pagal apibrėžties 1 punktą, kur, kai informacija rodo, kad dalių vaizdai turi asimetrinių dalių vaizdus, dalių vaizdai rodo vieną iš 2Nx2N, 2NxN, Nx2N, NxN, 2NxnU, 2NxnD, nLx2N ir nRx2N, ir

kai informacija rodo, kad dalių vaizduose nėra asimetrinių dalių vaizdų, dalių vaizdai rodo vieną iš 2Nx2N, 2NxN, Nx2N ir NxN.

4. Vaizdo dekodavimo prietaisas, kurį sudaro:

analizatorius, kuriame nagrinėjama informacija, rodanti, ar kodavimo vieneto asimetrinės dalys yra naudojamos vidinei prognozei iš gaunamo duomenų srauto; ir

dekoderis, kuris nustato mažiausiai vieną kodavimo vienetą, hierarchiškai padalytą iš maksimalaus kodavimo vieneto, naudojant padalijimo informaciją išnagrinėjus gautą duomenų srautą, nustato dalis, gautas iš kodavimo vieneto, bent iš vieno kodavimo vieneto, ir atlieka judesio kompensaciją naudojant kodavimo vieneto dalis,

b e s i s k i r i a n t i s tuo, kad:

kai informacija rodo, kad asimetrinės dalys yra naudojamos vidinei prognozei, dekoderis nustato dalis, gautas iš kodavimo vieneto, naudojant kodavimo vieneto dalies vaizdą, apdorotą iš gauto duomenų srauto, kuris rodo vieną iš simetrinių dalių ir asimetrinių dalių,

kai informacija rodo, kad asimetrinės dalys nėra naudojamos vidinei prognozei, dekoderis nustato dalis, gautas iš kodavimo vieneto, naudojant dalių vaizdą, nurodantį simetrines dalis,

bent vieno kodavimo vieneto simetrinės dalys yra padalintos pagal plotį ir aukštį simetriniu santykiu, ir

bent vieno kodavimo vieneto asimetrinės dalys yra padalintos pagal plotį ir aukštį asimetriniu santykiu.

Patento perleidimas pagal Lietuvos Respublikos patentų įstatymo 42 straipsnį

(11) **1706373**
(51) Int.Cl. ***C07C 255/26*** (2006.01)
A01N 37/34 (2006.01)
(13) T
(54) Amidoacetonitrilo dariniai
Perėmėjo pavadinimas/vardas, pavardė, adresas, valstybės kodas, sutarties data
(73) NOVARTIS TIERGESUNDHEIT AG, 4058 Basel, CH
2015 03 27

---

(11) **1750766**
(51) Int.Cl. ***A61K 31/53*** (2006.01)
A61K 31/568 (2006.01)
A61K 31/724 (2006.01)
A61K 45/06 (2006.01)
A61P 15/00 (2006.01)
(13) T
(54) Farmacinės kompozicijos ir jų panaudojimai moters seksualinių disfunkcijų gydyme
Perėmėjo pavadinimas/vardas, pavardė, adresas, valstybės kodas, sutarties data
(73) EB IP Lybrido B.V., 1311 RL Almere, NL
2015 03 20

---

(11) **2024375**
(51) Int.Cl. ***C07D 519/00*** (2006.01)
A61P 31/12 (2006.01)
A61K 31/55 (2006.01)
(13) T
(54) Su ciklopropilu sulieti indolbenzazepinai, kaip HCV NS5B inhibitoriai
Perėmėjo pavadinimas/vardas, pavardė, adresas, valstybės kodas, sutarties data
(73) Bristol-Myers Squibb Holdings Ireland, 6312 Steinhausen, CH
2015 02 25

---

(11) **2178863**
(51) Int.Cl. ***C07D 403/14*** (2006.01)
(13) T
(54) Junginių, skirtų hepatito C gydymui, sintezės būdai
Perėmėjo pavadinimas/vardas, pavardė, adresas, valstybės kodas, sutarties data
(73) Bristol-Myers Squibb Holdings Ireland, 6312 Steinhausen, CH
2015 02 25

---

(11) **2319804**
(51) Int.Cl. ***B01J 20/24*** (2006.01)
C01G 49/02 (2006.01)
B01J 20/06 (2006.01)
B01J 20/28 (2006.01)
B01J 20/02 (2006.01)
B01D 15/00 (2006.01)
A61K 33/26 (2006.01)
C07F 15/02 (2006.01)
C01G 49/00 (2006.01)
(13) T
(54) Fosfato adsorbentas geležies (III) karbohidrato pagrindu
Perėmėjo pavadinimas/vardas, pavardė, adresas, valstybės kodas, sutarties data
(73) NOVARTIS TIERGESUNDHEIT AG, 4058 Basel, CH
2015 03 27

Europos patento pakeitimai, paskelbti pagal Lietuvos Respublikos patentų įstatymo 71 ir 79 straipsnius

(11) **1309692**

(51) Int.Cl.

C12N 15/13	(2006.01)
C07K 16/24	(2006.01)
C12N 15/79	(2006.01)
C12N 5/10	(2006.01)
A61K 39/395	(2006.01)
C07K 16/42	(2006.01)
A61P 37/00	(2006.01)
G01N 33/50	(2006.01)
G01N 33/577	(2006.01)

(13) T

(54) Anti-IL-12 antikūnai, kompozicijos, būdai ir panaudojimai

(73) Janssen Biotech, Inc., 800/850 Ridgeview Drive, Horsham, PA 19044, US

(46) 2009 07 27

Ankstesnis savininko pavadinimas/vardas, pavardė, adresas, valstybės kodas, pakeitimo data

Centocor Ortho Biotech, Inc., 800/850 Ridgeview Drive, Horsham, PA 19044, US

2015 03 18

---

(11) **1545253**

(51) Int.Cl.

A43B 7/12	(2006.01)
A43B 13/16	(2006.01)

(13) T

(54) Vandeniui nepralaidus bei kvėpuojantis batų padas ir batai, pagaminti su tokiu padu

(46) 2010 11 25

Pakeista išradimo apibrėžtis, pakeitimo data

(57) 1. Vandeniui nepralaidus kvėpuojantis batų padas, turintis sandarą, susidedančią iš:

-- pagrindinio sluoksnio (10), kuris pagal poreikį turi bent vieno kvadratinio centimetro ploto sritį, suformuotą iš tinklelio, veltinio arba kitos difuziškai perforuotos medžiagos, mažiausiai viename iš anksto numatytame plote (11);

-- pagamintos iš vandeniui nepralaidžios bei vandens garams pralaidžios membranos (13), sujungtos su aukščiau minėtu ją dengiančiu pagrindiniu sluoksniu (10) mažiausiai viename minėtame iš anksto nustatytame plote (11), kuris yra suformuotas iš tinklelio, veltinio arba kitos difuziškai perforuotos medžiagos;

-- pagaminto iš plastikinės medžiagos protektoriaus (15), turinčio bent vieną kiaurymės formos perforaciją (16) ir uždėto ant minėto bent vieno iš anksto numatyto ploto (11), suformuoto iš tinklelio, veltinio arba kitos difuziškai perforuotos medžiagos,

kur minėta bent viena kiaurymės formos perforacija (16) minėto protektoriaus (15) atžvilgiu atidengia minėtą pagrindinį sluoksnį (10) į išorę minėtame bent viename iš anksto numatytame plote (11), kuris pagal poreikį turi minėtą bent vieno kvadratinio centimetro ploto sritį,

ir kur minėta bent viena kiaurymės formos perforacija (16) yra perpinta kryžminiu būdu naudojant kryžiaus formos elementus (16a);

kur minėtas protektorius (15) pagal bent vieno minėto ploto (11), suformuoto iš tinklelio, veltinio arba kitos difuziškai perforuotos medžiagos, perimetrą yra hermetiškai sujungtas su minėta membrana (13) ir su minėtu pagrindiniu sluoksniu (10).

2. Padas pagal 1 punktą, b e s i s k i r i a n t i s tuo, kad minėto pagrindinio sluoksnio (10) sritys,

nepriklausančios minėtam mažiausiai vienam iš anksto numatytam plotui (11), suformuotam iš tinklelio, veltinio arba kitos difuziškai perforuotos medžiagos,

suformuotos iš smulkaus tinklelio, odos arba kitokios panašios medžiagos.

3. Padas pagal 1 punktą, b e s i s k i r i a n t i s tuo, kad minėta membrana (13), suformuota iš vandeniui nepralaidžios bei orui pralaidžios medžiagos, yra įlaminuota kartu su dengiančiu viršuje esančiu smulkiuoju tinkleliu (14), skirtu jai prilaikyti, kuris yra pagamintas iš sintetinės medžiagos.

4. Padas pagal 1 punktą, b e s i s k i r i a n t i s tuo, kad, naudojant klijus, minėta membrana (13) yra priklijuojama prie minėto pagrindinio sluoksnio (10) susilietimo srityse.

5. Padas pagal 1 punktą, b e s i s k i r i a n t i s tuo, kad minėtas pagrindinis sluoksnis (10) yra visiškai pagamintas iš tinklelio, veltinio arba kitokios difuziškai perforuotos medžiagos, apimančios atskirą didelį plotą (11), dengiamą iš viršaus naudojant minėtą membraną (13) ir iš plastikinės medžiagos pagamintą minėtą protektorių (15), sutvirtintą su minėtu pagrindiniu sluoksniu (10) ir hermetiškai sujungtu su minėta membrana (13) bent jos kraštuose.

6. Padas pagal vieną arba kelis iš ankstesnių punktų, b e s i s k i r i a n t i s tuo, kad minėtas protektorius (15) yra tiesiai sujungtas su minėtu pagrindiniu sluoksniu (10) mažiausiai pagal perimetrą įterpimo būdu per minėto tinklelio arba

veltinio akutes, kurių storis pagal perimetrą yra paplonintas, kurie pagal perimetrą yra perforuoti arba apsiūti iš kraštų tinkleliu tokiu būdu, kad pasiektų ir hermetiškai susijungtų su minėta membrana (13).

7. Padas pagal vieną arba kelis iš 1-5 punktų, b e s i s k i r i a n t i s tuo, kad pagal perimetrą klijų juosiantis sluoksnis (17) dengia minėtą pagrindinį sluoksnį (10) tokiu būdu, kad galėtų įsiterpti per tinklelio arba veltinio akutes ir tolygiai bei hermetiškai sujungti apatinį protektorių (15) bei viršuje esančią membraną (13).

8. Padas pagal vieną arba kelis iš ankstesnių 1-5 punktų, b e s i s k i r i a n t i s tuo, kad iš polivinilchlorido (PVC) arba poliuretano (PU) pagaminta plėvelė (18) yra įterpta arba tarp pagrindinio sluoksnio (10) ir membranos (13), arba tarp protektoriaus (15) ir pagrindinio sluoksnio (10), kur suvirinimui atlikti naudojama aukšto dažnio srovė tokiu būdu, kad būtų galima plėvelę (18) išlydyti ir įterpti ją tarp tinklelio arba veltinio akučių, siekiant tolygiai sujungti sudedamąsias dalis.

9. Padas pagal vieną arba kelis iš 1-5 punktų, b e s i s k i r i a n t i s tuo, kad, naudojant suvirinimą aukšto dažnio srovėmis ir montažą, iš PVC arba PU pagaminta plėvelė (18) yra įterpiama tarp minėto sluoksnio (10) ir minėtos membranos (13), o vėliau yra priklijuojama prie minėto protektoriaus (15).

2015 03 23

---

(11) **2203439**

(51) Int.Cl. ***C07D 401/04*** (2006.01)
C07D 493/10 (2006.01)
A61K 31/4545 (2006.01)
A61P 25/00 (2006.01)

(13) T

(54) 1',3'-dipakeisti-4-fenil-3,4,5,6-tetrahidro-2H,1'H-[1,4'] bipiridinil-2'onai

(73) Janssen Pharmaceuticals, Inc., 1125 Trenton-Harbourton Road, Titusville, NJ 08560, US
ADDEX Pharma S.A., 12, Chemin des Aulx, 1228 Plan-les-Ouates (Geneva), CH

(46) 2011 05 25
Ankstesnis savininko pavadinimas/vardas, pavardė, adresas, valstybės kodas, pakeitimo data
Ortho-McNeil-Janssen Pharmaceuticals, Inc., 1125 Trenton-Harbourton Road, Titusville, NJ 08560, USADDEX Pharma S.A., 12, Chemin des Aulx, 1228 Plan-les-Ouates (Geneva), CH
2015 03 16

---

(11) **2358465**

(51) Int.Cl. ***B01D 53/86*** (2006.01)
B01J 23/42 (2006.01)
B01J 29/76 (2006.01)
B01J 29/68 (2006.01)
B01J 29/74 (2006.01)
B01J 35/04 (2006.01)
B01J 37/30 (2006.01)
B01J 29/67 (2006.01)

(13) T

(54) N2O dekompozicijos būdas, jam skirtas katalizatorius ir šio katalizatoriaus gavimas

(46) 2012 10 25
Pakeista išradimo apibrėžtis, pakeitimo data

(57) 1. N_2O katalizinės dekompozicijos būdas N_2O ir NO_x turinčiose dujose, naudojant katalizatorių, kur N_2O ir NO_x turinčios dujos yra įvedamos į kontaktą su katalizatoriumi, kur katalizatorius turi ceolito, kuris pakraunamas kartu su pirmuoju metalu, parinktu iš tauriųjų metalų grupės, kur pirmasis metalas yra vienas arba daugiau iš rutenio ir platinos, ir su antruoju metalu, apimančiu geležį, kur ceolitas yra FER ir/arba BEA, ir ceolito pakrovimas su metalais yra vykdomas vienu metu pakraunant ceolitą su tauriaisiais metalais ir antruoju metalu.

2. Būdas pagal 1 punktą, kuriame ceolitas yra pakraunamas su metalais jonų mainų būdu.

3. Būdas pagal bet kurį iš ankstesnių punktų, kuriame pirmasis metalas turi rutenio.

4. Būdas pagal bet kurį iš ankstesnių punktų, kuriame pirmasis metalas turi platinos.

5. Būdas pagal bet kurį iš ankstesnių punktų, kuriame katalizatorius turi Fe, Pt-BEA.

6. Būdas pagal bet kurį iš ankstesnių punktų, kuriame ceolitas turi 0,00001-4 masės % pirmojo metalo ir 0,1-10 masės % antrojo metalo.

7. Būdas pagal bet kurį iš ankstesnių punktų, kuriame N_2O ir NO_x turinčios dujos yra įvedamos į kontaktą su katalizatoriumi 350-600°C temperatūrų intervale.

8. Būdas pagal bet kurį iš ankstesnių punktų, kuriame N_2O ir NO_x turinčios dujos turi N_2O/NO_x santykį, kuris yra 1-10000 mol/mol intervale.

9. Būdas pagal bet kurį iš ankstesnių punktų, kuriame N_2O turinčios dujos taip pat turi deguonies ir/arba vandens.

10. Būdas pagal bet kurį iš ankstesnių punktų, kuriame N_2O turinčios dujos iš esmės neturi angliavandenilio, geriau turi mažiau negu 50 ppm angliavandenilio.

11. Būdas pagal bet kurį iš ankstesnių punktų, kuriame katalizatorius taip pat yra naudojamas eliminuoti NO_x.

12. Būdas pagal bet kurį iš ankstesnių punktų, kuriame ceolitas išimtinai yra pakraunamas su pirmuoju metalu ir antruoju metalu.

13. Būdas pagal bet kurį iš ankstesnių punktų, kuriame katalizatorius apima ceolito ir rišiklio derinį, kur rišiklis nėra pakraunamas su ruteniu, platina ir geležimi.

14. Katalizatoriaus, skirto N_2O katalizinei dekompozicijai N_2O ir NO_x turinčiose dujose, gavimo būdas, kur katalizatorius turi ceolito, parinkto iš grupės, susidedančios iš FER ir BEA, ir katalizatoriaus gavimas apima ceolito pakrovimą kartu su pirmuoju metalu, parinktu iš tauriųjų metalų grupės, susidedančios iš rutenio ir platinos, ir su antruoju metalu, parinktu iš pereinamųjų metalų grupės, susidedančios iš geležies, vienu metu; ir kur ceolitas išimtinai yra pakraunamas su pirmuoju metalu ir antruoju metalu.

2015 03 17

Europos patentų išplėtimo Lietuvos Respublikoje panaikinimas pagal Lietuvos Respublikos patentų įstatymo 75 straipsnį

(11) EPO paskelbimo numeris	Panaikinimo data
0781101	2014 09 06
1010815	2014 08 23
1011632	2014 09 08
1084994	2014 08 26
1112095	2014 09 10
1311284	2014 08 23
1313366	2014 08 24
1420759	2014 08 27
1425277	2014 09 13
1427409	2014 09 19
1429756	2014 09 19
1474426	2014 09 20
1542904	2014 08 26
1546272	2014 09 05
1666425	2014 08 26
1696909	2014 09 08
2092935	2014 08 27

Europos patentai,
laikomi negaliojančiais
pagal Lietuvos Respublikos patentų
įstatymo 71 straipsnio 5 dalį

(11) EPO paskelbimo numeris	Pripažinimo negaliojančiu data
1272647	2014 11 12
1412838	2014 11 19
1439848	2014 11 26
1454502	2014 11 12
1472210	2014 11 26
1472250	2014 11 26
1478982	2014 11 05
1601251	2014 11 12
1649676	2014 11 05
1665865	2014 11 12
1667660	2014 11 12
1670460	2014 11 26
1677598	2014 11 26
1699753	2014 11 26
1897950	2014 11 19
2292770	2014 11 26
2298811	2014 11 26

Europos patentai, pripažinti negaliojančiais pagal Lietuvos Respublikos patentų įstatymo 71 ir 79 straipsnius

(11) EPO paskelbimo numeris	Pripažinimo negaliojančiu data
1501499	2014 08 27
2290164	2014 10 17

Europos patentų galiojimo Lietuvos Respublikoje panaikinimas pagal Lietuvos Respublikos patentų įstatymo 81 straipsnį

(11) EPO paskelbimo numeris	Panaikinimo data
1632142	2014 09 06
1715454	2014 09 12
1759591	2014 08 31
1764014	2014 09 20
1789084	2014 09 09
1794306	2014 09 16
1797053	2014 09 14
1894853	2014 08 30
1921924	2014 08 31
1924577	2014 08 30
1924585	2014 08 24
1926476	2014 08 24
1926722	2014 08 30
1926729	2014 09 19
1928441	2014 09 15
1937329	2014 08 25
1940244	2014 09 06
1948133	2014 08 28
2044846	2014 09 18
2050850	2014 09 20
2056799	2014 08 24
2059518	2014 08 30
2068625	2014 09 01
2068938	2014 09 20

(11) EPO paskelbimo numeris	Panaikinimo data
2069853	2014 09 12
2074108	2014 09 18
2074122	2014 09 03
2179744	2014 09 09
2197486	2014 09 02
2198132	2014 09 01
2198133	2014 09 01
2201231	2014 09 01
2215369	2014 09 18
2236155	2014 09 09
2299045	2014 08 27
2328427	2014 09 04
2425715	2014 08 28

Europos patentai,
kurių galiojimas pasibaigęs
pagal Lietuvos Respublikos
patentų įstatymo 36 straipsnį

Patento nr.	Galiojimo baigties data
0670162	2015 02 28
0672857	2015 03 05
0749308	2015 02 27
0749438	2015 03 07
0750507	2015 03 17
0755393	2015 03 01

Europos patentai,
laikomi ab initio negaliojančiais
pagal Lietuvos Respublikos
patentų įstatymo 79 straipsnio 5 dalį

(11) EPO paskelbimo numeris	Pripažinimo negaliojančiu data
1568467	2014 11 05
1569260	2014 11 26
1576884	2014 11 26
1579901	2014 11 26
1584329	2014 11 05
1588979	2014 11 26
1589628	2014 11 26
1615038	2014 11 26
1621696	2014 11 05
1628377	2014 11 05
1632806	2014 11 19
1650385	2014 11 19
1657478	2014 11 26
1674202	2014 11 26
1693651	2014 11 19
1700261	2014 11 19
1700332	2014 11 26

(11) EPO paskelbimo numeris	Pripažinimo negaliojančiu data
1701651	2014 11 19
1701953	2014 11 19
1703063	2014 11 19
1703203	2014 11 26
1703360	2014 11 05
1704829	2014 11 05
1706328	2014 11 05
1709828	2014 11 26
1711122	2014 11 05
1711213	2014 11 19
1711300	2014 11 19
1712089	2014 11 19
1716243	2014 11 05
1716735	2014 11 19
1718485	2014 11 26
1719295	2014 11 19
1719524	2014 11 26

(11) EPO paskelbimo numeris	Pripažinimo negaliojančiu data	(11) EPO paskelbimo numeris	Pripažinimo negaliojančiu data
1720003	2014 11 19	1742539	2014 11 19
1720889	2014 11 26	1744941	2014 11 19
1722030	2014 11 19	1745396	2014 11 05
1723122	2014 11 19	1745681	2014 11 26
1725100	2014 11 05	1747693	2014 11 19
1725650	2014 11 26	1747726	2014 11 19
1725818	2014 11 05	1749139	2014 11 05
1726445	2014 11 26	1750520	2014 11 19
1728080	2014 11 26	1750647	2014 11 19
1728943	2014 11 26	1751491	2014 11 05
1730792	2014 11 19	1751732	2014 11 19
1730979	2014 11 26	1753357	2014 11 26
1731571	2014 11 19	1753607	2014 11 19
1731759	2014 11 26	1754005	2014 11 19
1737292	2014 11 19	1755997	2014 11 26
1738514	2014 11 19	1756114	2014 11 19
1740615	2014 11 05	1756975	2014 11 19
1741199	2014 11 05	1756985	2014 11 19
1741309	2014 11 19	1758537	2014 11 26

(11) EPO paskelbimo numeris	Pripažinimo negaliojančiu data	(11) EPO paskelbimo numeris	Pripažinimo negaliojančiu data
1761296	2014 11 19	1783064	2014 11 19
1761728	2014 11 19	1783486	2014 11 26
1762110	2014 11 19	1786272	2014 11 05
1762498	2014 11 26	1786697	2014 11 05
1762828	2014 11 19	1786797	2014 11 26
1763751	2014 11 05	1788339	2014 11 05
1764237	2014 11 26	1790665	2014 11 05
1765024	2014 11 19	1791524	2014 11 19
1765242	2014 11 19	1792376	2014 11 26
1766773	2014 11 05	1794372	2014 11 26
1767134	2014 11 05	1794706	2014 11 26
1769459	2014 11 26	1794914	2014 11 19
1771127	2014 11 05	1795167	2014 11 19
1772607	2014 11 26	1795171	2014 11 19
1774356	2014 11 19	1796900	2014 11 26
1776137	2014 11 26	1797113	2014 11 26
1778910	2014 11 26	1798104	2014 11 26
1781196	2014 11 05	1799713	2014 11 05
1781840	2014 11 19	1801850	2014 11 26

(11) EPO paskelbimo numeris	Pripažinimo negaliojančiu data	(11) EPO paskelbimo numeris	Pripažinimo negaliojančiu data
1804753	2014 11 05	1833445	2014 11 05
1805335	2014 11 05	1834328	2014 11 19
1807215	2014 11 05	1835039	2014 11 19
1809114	2014 11 26	1835666	2014 11 05
1809584	2014 11 26	1836464	2014 11 05
1811534	2014 11 05	1836638	2014 11 05
1812618	2014 11 26	1839616	2014 11 05
1820062	2014 11 19	1841398	2014 11 19
1820401	2014 11 19	1841504	2014 11 19
1821512	2014 11 05	1842354	2014 11 05
1824360	2014 11 19	1842681	2014 11 05
1824671	2014 11 19	1842759	2014 11 19
1824685	2014 11 05	1843721	2014 11 26
1824967	2014 11 05	1843872	2014 11 05
1827374	2014 11 05	1844286	2014 11 26
1828146	2014 11 05	1844557	2014 11 26
1830847	2014 11 19	1845058	2014 11 26
1831030	2014 11 26	1845252	2014 11 26
1831390	2014 11 19	1845749	2014 11 26

(11) EPO paskelbimo numeris	Pripažinimo negaliojančiu data	(11) EPO paskelbimo numeris	Pripažinimo negaliojančiu data
1845835	2014 11 19	1859258	2014 11 19
1846493	2014 11 05	1860846	2014 11 26
1846658	2014 11 19	1861016	2014 11 26
1849052	2014 11 19	1861533	2014 11 26
1851226	2014 11 26	1863407	2014 11 26
1851335	2014 11 26	1864630	2014 11 05
1851374	2014 11 05	1865021	2014 11 19
1851454	2014 11 26	1865814	2014 11 19
1851525	2014 11 26	1866267	2014 11 05
1853382	2014 11 19	1866366	2014 11 19
1854783	2014 11 19	1867246	2014 11 19
1854828	2014 11 05	1867462	2014 11 19
1855566	2014 11 26	1868842	2014 11 05
1856198	2014 11 19	1868970	2014 11 26
1856252	2014 11 26	1869815	2014 11 19
1856297	2014 11 26	1871159	2014 11 05
1856649	2014 11 19	1871284	2014 11 19
1858514	2014 11 26	1871311	2014 11 26
1858841	2014 11 26	1872013	2014 11 26

(11) EPO paskelbimo numeris	Pripažinimo negaliojančiu data	(11) EPO paskelbimo numeris	Pripažinimo negaliojančiu data
1872314	2014 11 26	1886577	2014 11 26
1873445	2014 11 19	1887286	2014 11 19
1874109	2014 11 26	1888821	2014 11 19
1874466	2014 11 19	1890035	2014 11 26
1875471	2014 11 19	1890594	2014 11 19
1875689	2014 11 26	1890726	2014 11 19
1875889	2014 11 26	1891089	2014 11 05
1877486	2014 11 05	1892427	2014 11 19
1877808	2014 11 19	1892857	2014 11 26
1877841	2014 11 05	1893105	2014 11 26
1878010	2014 11 05	1893714	2014 11 05
1878306	2014 11 19	1894603	2014 11 19
1879492	2014 11 19	1896185	2014 11 26
1879655	2014 11 26	1896324	2014 11 05
1880039	2014 11 26	1896342	2014 11 26
1881297	2014 11 05	1897316	2014 11 26
1883325	2014 11 26	1898763	2014 11 26
1885225	2014 11 26	1899705	2014 11 26
1885863	2014 11 19	1901023	2014 11 05

(11) EPO paskelbimo numeris	Pripažinimo negaliojančiu data	(11) EPO paskelbimo numeris	Pripažinimo negaliojančiu data
1901483	2014 11 05	1915905	2014 11 19
1901488	2014 11 05	1916628	2014 11 19
1901489	2014 11 05	1917035	2014 11 05
1901702	2014 11 26	1917794	2014 11 26
1901783	2014 11 05	1919292	2014 11 05
1902342	2014 11 26	1919564	2014 11 26
1902525	2014 11 19	1922029	2014 11 19
1902544	2014 11 19	1922053	2014 11 19
1902760	2014 11 05	1922271	2014 11 19
1904439	2014 11 26	1922594	2014 11 05
1904929	2014 11 26	1922715	2014 11 19
1905985	2014 11 26	1924619	2014 11 19
1905994	2014 11 05	1924994	2014 11 05
1906885	2014 11 05	1926416	2014 11 05
1910433	2014 11 05	1927223	2014 11 26
1910495	2014 11 19	1927836	2014 11 05
1910836	2014 11 26	1928621	2014 11 26
1912680	2014 11 26	1929425	2014 11 05
1913685	2014 11 19	1929936	2014 11 19

(11) EPO paskelbimo numeris	Pripažinimo negaliojančiu data	(11) EPO paskelbimo numeris	Pripažinimo negaliojančiu data
1930333	2014 11 05	1946647	2014 11 05
1930718	2014 11 19	1947926	2014 11 26
1932575	2014 11 26	1949619	2014 11 26
1933113	2014 11 05	1952172	2014 11 26
1934003	2014 11 05	1952975	2014 11 19
1934004	2014 11 05	1952986	2014 11 19
1934043	2014 11 19	1955436	2014 11 19
1935122	2014 11 19	1957040	2014 11 19
1936378	2014 11 05	1957666	2014 11 05
1937648	2014 11 26	1958295	2014 11 26
1939356	2014 11 19	1959042	2014 11 26
1939665	2014 11 26	1959993	2014 11 19
1941171	2014 11 19	1960345	2014 11 19
1942743	2014 11 05	1960635	2014 11 19
1943174	2014 11 05	1961006	2014 11 26
1944271	2014 11 26	1962598	2014 11 26
1944797	2014 11 26	1963681	2014 11 05
1946388	2014 11 19	1963697	2014 11 26
1946479	2014 11 26	1963727	2014 11 26

(11) EPO paskelbimo numeris	Pripažinimo negaliojančiu data	(11) EPO paskelbimo numeris	Pripažinimo negaliojančiu data
1965272	2014 11 19	1982122	2014 11 05
1966123	2014 11 19	1982445	2014 11 26
1967968	2014 11 05	1983051	2014 11 26
1968486	2014 11 19	1983065	2014 11 05
1968741	2014 11 19	1983251	2014 11 05
1970783	2014 11 05	1983520	2014 11 19
1971577	2014 11 26	1983690	2014 11 26
1972104	2014 11 19	1983927	2014 11 05
1973934	2014 11 05	1984635	2014 11 26
1974168	2014 11 26	1984967	2014 11 19
1974713	2014 11 19	1985374	2014 11 26
1975219	2014 11 19	1985976	2014 11 26
1976640	2014 11 05	1986018	2014 11 19
1977463	2014 11 05	1987048	2014 11 19
1977570	2014 11 26	1987084	2014 11 05
1978168	2014 11 26	1991198	2014 11 19
1978642	2014 11 05	1991854	2014 11 26
1981132	2014 11 19	1991978	2014 11 19
1981680	2014 11 19	1992793	2014 11 26

(11) EPO paskelbimo numeris	Pripažinimo negaliojančiu data	(11) EPO paskelbimo numeris	Pripažinimo negaliojančiu data
1993368	2014 11 05	2005073	2014 11 19
1993891	2014 11 26	2005153	2014 11 26
1994165	2014 11 05	2006023	2014 11 05
1994318	2014 11 05	2006928	2014 11 19
1994453	2014 11 26	2007157	2014 11 05
1995538	2014 11 26	2007192	2014 11 19
1995913	2014 11 26	2007360	2014 11 26
1996115	2014 11 26	2007895	2014 11 26
1996546	2014 11 26	2008537	2014 11 05
1997174	2014 11 05	2009709	2014 11 26
1997347	2014 11 05	2010087	2014 11 05
1998058	2014 11 19	2010570	2014 11 19
1998714	2014 11 05	2010664	2014 11 05
1998908	2014 11 05	2011377	2014 11 19
2000612	2014 11 19	2011597	2014 11 19
2001949	2014 11 19	2011660	2014 11 26
2002459	2014 11 26	2011752	2014 11 05
2002461	2014 11 05	2011992	2014 11 19
2004020	2014 11 19	2012075	2014 11 26

(11) EPO paskelbimo numeris	Pripažinimo negaliojančiu data	(11) EPO paskelbimo numeris	Pripažinimo negaliojančiu data
2012281	2014 11 19	2023953	2014 11 19
2012768	2014 11 26	2024358	2014 11 05
2013346	2014 11 26	2024394	2014 11 05
2014775	2014 11 05	2024491	2014 11 19
2015377	2014 11 19	2024733	2014 11 26
2015609	2014 11 19	2025705	2014 11 19
2015656	2014 11 19	2026891	2014 11 05
2015675	2014 11 26	2027008	2014 11 05
2015699	2014 11 05	2027050	2014 11 05
2016125	2014 11 05	2027293	2014 11 19
2016185	2014 11 19	2028172	2014 11 05
2017822	2014 11 05	2029133	2014 11 05
2017892	2014 11 19	2029257	2014 11 19
2018365	2014 11 19	2029354	2014 11 05
2018894	2014 11 26	2029782	2014 11 26
2020562	2014 11 26	2030729	2014 11 26
2021379	2014 11 26	2032583	2014 11 19
2021413	2014 11 19	2034503	2014 11 05
2022902	2014 11 05	2036193	2014 11 19

(11) EPO paskelbimo numeris	Pripažinimo negaliojančiu data	(11) EPO paskelbimo numeris	Pripažinimo negaliojančiu data
2037067	2014 11 26	2049549	2014 11 05
2037482	2014 11 05	2049814	2014 11 26
2038422	2014 11 26	2050015	2014 11 26
2040265	2014 11 05	2050214	2014 11 26
2040759	2014 11 05	2050865	2014 11 26
2041209	2014 11 26	2051125	2014 11 26
2042743	2014 11 05	2051614	2014 11 05
2043478	2014 11 05	2051987	2014 11 19
2043573	2014 11 05	2052746	2014 11 26
2044377	2014 11 05	2053293	2014 11 26
2045383	2014 11 05	2054073	2014 11 26
2046383	2014 11 19	2054299	2014 11 19
2046848	2014 11 26	2054540	2014 11 26
2047898	2014 11 05	2056415	2014 11 26
2048904	2014 11 05	2056447	2014 11 19
2049003	2014 11 05	2059599	2014 11 05
2049127	2014 11 26	2059717	2014 11 19
2049182	2014 11 26	2061235	2014 11 19
2049543	2014 11 05	2061514	2014 11 26

(11) EPO paskelbimo numeris	Pripažinimo negaliojančiu data	(11) EPO paskelbimo numeris	Pripažinimo negaliojančiu data
2061809	2014 11 26	2073481	2014 11 26
2061870	2014 11 26	2073493	2014 11 26
2062100	2014 11 19	2073841	2014 11 26
2062637	2014 11 19	2074055	2014 11 26
2063705	2014 11 26	2074567	2014 11 26
2063916	2014 11 19	2074890	2014 11 26
2064918	2014 11 05	2075949	2014 11 05
2064970	2014 11 26	2076019	2014 11 19
2065949	2014 11 05	2079316	2014 11 05
2066595	2014 11 19	2079479	2014 11 26
2067339	2014 11 05	2079741	2014 11 26
2067854	2014 11 05	2080634	2014 11 26
2068756	2014 11 05	2080742	2014 11 05
2069156	2014 11 19	2080928	2014 11 19
2069536	2014 11 05	2081185	2014 11 26
2069583	2014 11 19	2082242	2014 11 26
2070683	2014 11 19	2082375	2014 11 26
2072162	2014 11 05	2082422	2014 11 26
2073330	2014 11 19	2084879	2014 11 26

(11) EPO paskelbimo numeris	Pripažinimo negaliojančiu data	(11) EPO paskelbimo numeris	Pripažinimo negaliojančiu data
2085752	2014 11 05	2095858	2014 11 05
2086170	2014 11 05	2096793	2014 11 19
2086246	2014 11 05	2097826	2014 11 05
2086524	2014 11 05	2097988	2014 11 26
2086994	2014 11 26	2098569	2014 11 26
2087653	2014 11 19	2099550	2014 11 19
2088172	2014 11 05	2099877	2014 11 26
2088788	2014 11 05	2099909	2014 11 26
2089154	2014 11 19	2100511	2014 11 19
2089429	2014 11 26	2100575	2014 11 19
2089512	2014 11 26	2101836	2014 11 26
2089518	2014 11 19	2101883	2014 11 26
2090462	2014 11 19	2102750	2014 11 05
2090826	2014 11 19	2103288	2014 11 05
2092003	2014 11 05	2103782	2014 11 26
2093780	2014 11 05	2104376	2014 11 26
2094024	2014 11 26	2105444	2014 11 05
2095637	2014 11 19	2105735	2014 11 26
2095696	2014 11 19	2105991	2014 11 05

(11) EPO paskelbimo numeris	Pripažinimo negaliojančiu data	(11) EPO paskelbimo numeris	Pripažinimo negaliojančiu data
2106520	2014 11 19	2114213	2014 11 19
2107587	2014 11 26	2114450	2014 11 19
2107856	2014 11 05	2114961	2014 11 26
2108120	2014 11 26	2115200	2014 11 05
2108467	2014 11 26	2116311	2014 11 05
2109427	2014 11 05	2117108	2014 11 26
2109473	2014 11 26	2117110	2014 11 19
2109920	2014 11 19	2117608	2014 11 19
2109981	2014 11 26	2117705	2014 11 26
2110106	2014 11 26	2118109	2014 11 26
2110118	2014 11 19	2118155	2014 11 05
2110277	2014 11 19	2118287	2014 11 05
2111673	2014 11 19	2118303	2014 11 19
2111920	2014 11 19	2119232	2014 11 19
2111949	2014 11 05	2119273	2014 11 19
2112297	2014 11 26	2120414	2014 11 05
2112368	2014 11 19	2120578	2014 11 19
2112432	2014 11 26	2120871	2014 11 26
2112491	2014 11 05	2120965	2014 11 05

(11) EPO paskelbimo numeris	Pripažinimo negaliojančiu data	(11) EPO paskelbimo numeris	Pripažinimo negaliojančiu data
2121224	2014 11 26	2127460	2014 11 05
2121848	2014 11 19	2127524	2014 11 05
2122647	2014 11 26	2128336	2014 11 05
2122747	2014 11 19	2128498	2014 11 26
2122932	2014 11 19	2128666	2014 11 26
2122935	2014 11 05	2129317	2014 11 05
2123368	2014 11 26	2129552	2014 11 26
2123432	2014 11 05	2129992	2014 11 26
2124009	2014 11 05	2130185	2014 11 26
2124067	2014 11 19	2130651	2014 11 26
2124454	2014 11 19	2130699	2014 11 26
2124596	2014 11 19	2132289	2014 11 26
2124603	2014 11 19	2132678	2014 11 05
2125822	2014 11 19	2133664	2014 11 26
2126395	2014 11 05	2133813	2014 11 05
2126926	2014 11 05	2133911	2014 11 19
2126993	2014 11 26	2134549	2014 11 19
2127093	2014 11 26	2134857	2014 11 26
2127399	2014 11 05	2135249	2014 11 26

(11) EPO paskelbimo numeris	Pripažinimo negaliojančiu data	(11) EPO paskelbimo numeris	Pripažinimo negaliojančiu data
2135268	2014 11 26	2143634	2014 11 26
2135336	2014 11 26	2143919	2014 11 26
2135533	2014 11 05	2144005	2014 11 19
2137305	2014 11 05	2144263	2014 11 26
2138520	2014 11 19	2144436	2014 11 05
2138809	2014 11 19	2145253	2014 11 19
2138927	2014 11 19	2145762	2014 11 26
2139081	2014 11 05	2146190	2014 11 19
2139572	2014 11 05	2147318	2014 11 19
2140850	2014 11 19	2147518	2014 11 19
2140950	2014 11 05	2148189	2014 11 19
2141378	2014 11 05	2149524	2014 11 05
2141858	2014 11 26	2149529	2014 11 19
2141995	2014 11 05	2150686	2014 11 05
2142001	2014 11 19	2150816	2014 11 26
2142217	2014 11 05	2151048	2014 11 19
2142646	2014 11 19	2151524	2014 11 19
2143417	2014 11 26	2152306	2014 11 26
2143443	2014 11 19	2152376	2014 11 26

(11) EPO paskelbimo numeris	Pripažinimo negaliojančiu data	(11) EPO paskelbimo numeris	Pripažinimo negaliojančiu data
2152437	2014 11 26	2159481	2014 11 26
2152726	2014 11 26	2159999	2014 11 26
2153295	2014 11 05	2160140	2014 11 05
2153317	2014 11 26	2160207	2014 11 19
2153812	2014 11 26	2160263	2014 11 26
2154379	2014 11 26	2161091	2014 11 05
2155638	2014 11 26	2161166	2014 11 19
2155917	2014 11 26	2162039	2014 11 26
2156249	2014 11 19	2162194	2014 11 19
2156949	2014 11 19	2162292	2014 11 26
2157237	2014 11 05	2162421	2014 11 26
2157248	2014 11 19	2162731	2014 11 19
2157573	2014 11 26	2163344	2014 11 19
2157592	2014 11 19	2163601	2014 11 05
2158190	2014 11 19	2163670	2014 11 05
2158772	2014 11 26	2164180	2014 11 19
2159215	2014 11 26	2166140	2014 11 19
2159419	2014 11 19	2166276	2014 11 19
2159446	2014 11 19	2166280	2014 11 19

(11) EPO paskelbimo numeris	Pripažinimo negaliojančiu data	(11) EPO paskelbimo numeris	Pripažinimo negaliojančiu data
2166847	2014 11 19	2172718	2014 11 26
2166920	2014 11 05	2172983	2014 11 19
2167318	2014 11 19	2173090	2014 11 05
2168008	2014 11 26	2173226	2014 11 19
2168644	2014 11 05	2173248	2014 11 05
2168776	2014 11 19	2173360	2014 11 19
2168936	2014 11 19	2173372	2014 11 19
2169397	2014 11 05	2173669	2014 11 19
2169899	2014 11 05	2174054	2014 11 19
2170059	2014 11 19	2175119	2014 11 26
2170099	2014 11 19	2175743	2014 11 19
2170273	2014 11 26	2175758	2014 11 26
2170784	2014 11 19	2175890	2014 11 19
2171316	2014 11 05	2176073	2014 11 05
2171486	2014 11 19	2176173	2014 11 05
2171810	2014 11 26	2176222	2014 11 05
2172388	2014 11 05	2176295	2014 11 19
2172534	2014 11 19	2176386	2014 11 05
2172627	2014 11 19	2176843	2014 11 19

(11) EPO paskelbimo numeris	Pripažinimo negaliojančiu data	(11) EPO paskelbimo numeris	Pripažinimo negaliojančiu data
2177501	2014 11 05	2187014	2014 11 26
2177550	2014 11 05	2187414	2014 11 05
2177568	2014 11 05	2187516	2014 11 05
2178458	2014 11 19	2188477	2014 11 05
2178649	2014 11 19	2188956	2014 11 19
2178978	2014 11 05	2189244	2014 11 05
2179527	2014 11 26	2190229	2014 11 05
2179797	2014 11 26	2190358	2014 11 26
2181157	2014 11 19	2190883	2014 11 19
2182616	2014 11 19	2191568	2014 11 05
2183341	2014 11 05	2191663	2014 11 05
2183380	2014 11 26	2192026	2014 11 05
2183968	2014 11 05	2192515	2014 11 05
2184085	2014 11 05	2192679	2014 11 19
2185243	2014 11 19	2192871	2014 11 19
2185544	2014 11 26	2193231	2014 11 05
2186794	2014 11 26	2193360	2014 11 05
2186943	2014 11 19	2194407	2014 11 19
2186999	2014 11 26	2194994	2014 11 26

(11) EPO paskelbimo numeris	Pripažinimo negaliojančiu data	(11) EPO paskelbimo numeris	Pripažinimo negaliojančiu data
2195361	2014 11 26	2201099	2014 11 19
2195460	2014 11 26	2201131	2014 11 05
2195980	2014 11 05	2202135	2014 11 19
2196048	2014 11 19	2202183	2014 11 05
2197032	2014 11 05	2202547	2014 11 05
2197398	2014 11 26	2202849	2014 11 26
2197628	2014 11 26	2203606	2014 11 05
2197920	2014 11 19	2205137	2014 11 19
2198354	2014 11 19	2205318	2014 11 19
2198634	2014 11 19	2205537	2014 11 05
2199339	2014 11 05	2206790	2014 11 26
2199388	2014 11 05	2206831	2014 11 05
2199555	2014 11 05	2206906	2014 11 26
2199627	2014 11 19	2206939	2014 11 19
2200216	2014 11 26	2207274	2014 11 19
2200258	2014 11 19	2207275	2014 11 19
2200527	2014 11 19	2208623	2014 11 19
2200559	2014 11 19	2209201	2014 11 05
2201013	2014 11 19	2209251	2014 11 26

(11) EPO paskelbimo numeris	Pripažinimo negaliojančiu data	(11) EPO paskelbimo numeris	Pripažinimo negaliojančiu data
2209277	2014 11 19	2217709	2014 11 05
2209634	2014 11 05	2218061	2014 11 05
2210056	2014 11 05	2218121	2014 11 26
2210649	2014 11 05	2219017	2014 11 26
2211068	2014 11 05	2219280	2014 11 26
2211378	2014 11 05	2219328	2014 11 19
2211680	2014 11 05	2221005	2014 11 19
2212970	2014 11 26	2221329	2014 11 26
2214388	2014 11 05	2221529	2014 11 05
2214544	2014 11 19	2221820	2014 11 05
2215053	2014 11 26	2222077	2014 11 26
2215701	2014 11 19	2223116	2014 11 19
2216274	2014 11 05	2223238	2014 11 19
2216615	2014 11 26	2223429	2014 11 19
2216941	2014 11 05	2223438	2014 11 19
2217106	2014 11 26	2223796	2014 11 19
2217342	2014 11 05	2224077	2014 11 05
2217426	2014 11 26	2224321	2014 11 05
2217518	2014 11 05	2225071	2014 11 26

(11) EPO paskelbimo numeris	Pripažinimo negaliojančiu data	(11) EPO paskelbimo numeris	Pripažinimo negaliojančiu data
2225101	2014 11 26	2233211	2014 11 26
2225952	2014 11 19	2233282	2014 11 05
2226210	2014 11 26	2233622	2014 11 05
2226922	2014 11 19	2233916	2014 11 05
2228021	2014 11 05	2234180	2014 11 19
2228342	2014 11 05	2234816	2014 11 05
2228407	2014 11 19	2235218	2014 11 19
2228639	2014 11 19	2235657	2014 11 26
2228691	2014 11 26	2235724	2014 11 19
2229400	2014 11 19	2235771	2014 11 26
2230241	2014 11 26	2235787	2014 11 05
2230291	2014 11 19	2235793	2014 11 05
2230686	2014 11 05	2236463	2014 11 26
2231353	2014 11 05	2236921	2014 11 05
2231619	2014 11 26	2237056	2014 11 05
2231866	2014 11 26	2237284	2014 11 05
2232109	2014 11 19	2237783	2014 11 19
2233096	2014 11 05	2238126	2014 11 05
2233209	2014 11 05	2238238	2014 11 19

(11) EPO paskelbimo numeris	Pripažinimo negaliojančiu data	(11) EPO paskelbimo numeris	Pripažinimo negaliojančiu data
2238242	2014 11 26	2247196	2014 11 26
2238901	2014 11 05	2247385	2014 11 05
2239220	2014 11 26	2247440	2014 11 26
2239345	2014 11 26	2247752	2014 11 05
2239436	2014 11 26	2247825	2014 11 19
2239647	2014 11 26	2248625	2014 11 26
2240620	2014 11 26	2248636	2014 11 19
2241913	2014 11 19	2248669	2014 11 19
2242073	2014 11 26	2249210	2014 11 05
2243805	2014 11 26	2249315	2014 11 19
2244065	2014 11 05	2249686	2014 11 19
2244548	2014 11 05	2249805	2014 11 05
2244616	2014 11 05	2250157	2014 11 05
2244966	2014 11 05	2250168	2014 11 19
2246021	2014 11 05	2250428	2014 11 26
2246218	2014 11 19	2250490	2014 11 05
2246278	2014 11 26	2250560	2014 11 19
2246292	2014 11 26	2250753	2014 11 19
2246668	2014 11 05	2251163	2014 11 26

(11) EPO paskelbimo numeris	Pripažinimo negaliojančiu data	(11) EPO paskelbimo numeris	Pripažinimo negaliojančiu data
2252376	2014 11 19	2257401	2014 11 26
2252703	2014 11 05	2257724	2014 11 05
2253181	2014 11 26	2257953	2014 11 19
2253367	2014 11 19	2258268	2014 11 05
2253664	2014 11 05	2258416	2014 11 26
2253742	2014 11 05	2258484	2014 11 05
2253858	2014 11 26	2258750	2014 11 05
2253983	2014 11 26	2259099	2014 11 05
2254041	2014 11 26	2259384	2014 11 05
2254679	2014 11 19	2259458	2014 11 05
2254883	2014 11 26	2259751	2014 11 05
2255011	2014 11 26	2259945	2014 11 26
2255451	2014 11 19	2259976	2014 11 19
2255904	2014 11 26	2260081	2014 11 26
2256321	2014 11 05	2260235	2014 11 26
2256597	2014 11 26	2260726	2014 11 19
2256777	2014 11 05	2260728	2014 11 19
2256795	2014 11 19	2262478	2014 11 05
2256924	2014 11 05	2262671	2014 11 26

(11) EPO paskelbimo numeris	Pripažinimo negaliojančiu data	(11) EPO paskelbimo numeris	Pripažinimo negaliojančiu data
2262752	2014 11 19	2268997	2014 11 19
2262769	2014 11 05	2270029	2014 11 19
2262884	2014 11 19	2271464	2014 11 19
2263351	2014 11 05	2272819	2014 11 26
2264206	2014 11 26	2272893	2014 11 05
2264212	2014 11 26	2273034	2014 11 19
2264349	2014 11 05	2273535	2014 11 19
2264716	2014 11 05	2273663	2014 11 26
2266071	2014 11 26	2274394	2014 11 26
2266135	2014 11 05	2274524	2014 11 19
2267074	2014 11 05	2275782	2014 11 05
2267241	2014 11 26	2276194	2014 11 26
2267252	2014 11 26	2276461	2014 11 26
2267367	2014 11 26	2276794	2014 11 05
2267759	2014 11 26	2276878	2014 11 19
2267846	2014 11 19	2276961	2014 11 05
2268249	2014 11 26	2277018	2014 11 19
2268318	2014 11 05	2277047	2014 11 05
2268854	2014 11 05	2277729	2014 11 19

(11) EPO paskelbimo numeris	Pripažinimo negaliojančiu data	(11) EPO paskelbimo numeris	Pripažinimo negaliojančiu data
2278090	2014 11 05	2283479	2014 11 26
2278875	2014 11 05	2284368	2014 11 05
2279197	2014 11 05	2284627	2014 11 05
2279308	2014 11 19	2285097	2014 11 19
2280497	2014 11 26	2285127	2014 11 19
2280585	2014 11 19	2285706	2014 11 19
2280673	2014 11 05	2286846	2014 11 19
2280686	2014 11 26	2286999	2014 11 05
2280881	2014 11 19	2287354	2014 11 05
2280902	2014 11 05	2287401	2014 11 26
2280947	2014 11 26	2288266	2014 11 26
2281317	2014 11 19	2288403	2014 11 26
2281937	2014 11 05	2288685	2014 11 19
2282302	2014 11 19	2288722	2014 11 05
2282615	2014 11 26	2289368	2014 11 05
2282709	2014 11 05	2289816	2014 11 19
2282891	2014 11 19	2291105	2014 11 26
2283102	2014 11 26	2291250	2014 11 19
2283103	2014 11 26	2291320	2014 11 05

(11) EPO paskelbimo numeris	Pripažinimo negaliojančiu data	(11) EPO paskelbimo numeris	Pripažinimo negaliojančiu data
2291390	2014 11 05	2297274	2014 11 19
2291705	2014 11 19	2297894	2014 11 05
2291876	2014 11 05	2297919	2014 11 19
2292168	2014 11 19	2298178	2014 11 05
2292397	2014 11 05	2298635	2014 11 05
2292903	2014 11 26	2298965	2014 11 26
2293369	2014 11 26	2299548	2014 11 19
2293436	2014 11 26	2299740	2014 11 05
2293786	2014 11 26	2300422	2014 11 05
2294245	2014 11 26	2300475	2014 11 05
2294534	2014 11 05	2301073	2014 11 19
2294926	2014 11 19	2301080	2014 11 19
2295315	2014 11 05	2301728	2014 11 05
2295771	2014 11 19	2301768	2014 11 05
2295989	2014 11 05	2301998	2014 11 26
2296352	2014 11 05	2302097	2014 11 19
2296645	2014 11 19	2302273	2014 11 05
2297229	2014 11 05	2302636	2014 11 05
2297230	2014 11 05	2302926	2014 11 05

(11) EPO paskelbimo numeris	Pripažinimo negaliojančiu data	(11) EPO paskelbimo numeris	Pripažinimo negaliojančiu data
2303221	2014 11 19	2310124	2014 11 26
2304066	2014 11 05	2310138	2014 11 05
2304938	2014 11 05	2310376	2014 11 05
2305003	2014 11 05	2311060	2014 11 05
2305482	2014 11 05	2311168	2014 11 19
2305755	2014 11 26	2311194	2014 11 26
2306045	2014 11 19	2311375	2014 11 26
2306077	2014 11 05	2311671	2014 11 19
2306197	2014 11 26	2311693	2014 11 26
2306552	2014 11 26	2312377	2014 11 26
2307092	2014 11 26	2312686	2014 11 19
2307288	2014 11 19	2312738	2014 11 19
2307539	2014 11 19	2312956	2014 11 05
2307603	2014 11 19	2313362	2014 11 26
2308201	2014 11 19	2313409	2014 11 26
2308570	2014 11 05	2313436	2014 11 26
2308741	2014 11 05	2313662	2014 11 26
2309337	2014 11 05	2314172	2014 11 26
2309541	2014 11 26	2314509	2014 11 26

(11) EPO paskelbimo numeris	Pripažinimo negaliojančiu data	(11) EPO paskelbimo numeris	Pripažinimo negaliojančiu data
2314588	2014 11 05	2320485	2014 11 19
2314754	2014 11 19	2320602	2014 11 19
2314792	2014 11 26	2320890	2014 11 05
2314795	2014 11 26	2321136	2014 11 05
2314859	2014 11 19	2321514	2014 11 19
2315365	2014 11 26	2321521	2014 11 05
2315732	2014 11 26	2321611	2014 11 19
2315801	2014 11 26	2321648	2014 11 05
2316793	2014 11 05	2321862	2014 11 19
2316927	2014 11 05	2322255	2014 11 05
2317363	2014 11 26	2322351	2014 11 19
2317658	2014 11 26	2322575	2014 11 26
2318076	2014 11 26	2322657	2014 11 05
2318166	2014 11 05	2322739	2014 11 26
2318193	2014 11 19	2322945	2014 11 26
2318581	2014 11 05	2323188	2014 11 05
2318812	2014 11 26	2323457	2014 11 05
2318935	2014 11 19	2323531	2014 11 26
2319699	2014 11 19	2323630	2014 11 19

(11) EPO paskelbimo numeris	Pripažinimo negaliojančiu data	(11) EPO paskelbimo numeris	Pripažinimo negaliojančiu data
2323923	2014 11 26	2331472	2014 11 05
2323953	2014 11 26	2331529	2014 11 05
2324920	2014 11 19	2331725	2014 11 26
2325157	2014 11 05	2331771	2014 11 19
2325958	2014 11 26	2331968	2014 11 19
2326059	2014 11 26	2331969	2014 11 26
2326214	2014 11 05	2332098	2014 11 19
2326597	2014 11 19	2332663	2014 11 19
2326634	2014 11 05	2332783	2014 11 05
2326691	2014 11 05	2332795	2014 11 05
2327168	2014 11 19	2332959	2014 11 26
2328681	2014 11 26	2333007	2014 11 05
2328826	2014 11 19	2333110	2014 11 19
2328933	2014 11 05	2333161	2014 11 19
2329953	2014 11 19	2333584	2014 11 19
2330670	2014 11 19	2333894	2014 11 05
2331013	2014 11 26	2334038	2014 11 05
2331279	2014 11 05	2334242	2014 11 26
2331336	2014 11 05	2334455	2014 11 26

(11) EPO paskelbimo numeris	Pripažinimo negaliojančiu data	(11) EPO paskelbimo numeris	Pripažinimo negaliojančiu data
2334809	2014 11 05	2338370	2014 11 26
2335113	2014 11 05	2338437	2014 11 05
2335238	2014 11 26	2338647	2014 11 19
2335247	2014 11 19	2338929	2014 11 26
2335560	2014 11 26	2339547	2014 11 19
2335833	2014 11 26	2339983	2014 11 26
2336001	2014 11 05	2340074	2014 11 19
2336348	2014 11 05	2340169	2014 11 05
2336453	2014 11 19	2340777	2014 11 05
2336622	2014 11 19	2340876	2014 11 26
2336794	2014 11 26	2341685	2014 11 05
2337137	2014 11 19	2341913	2014 11 19
2337422	2014 11 26	2341916	2014 11 05
2337452	2014 11 05	2341925	2014 11 26
2337505	2014 11 26	2342090	2014 11 19
2337721	2014 11 19	2342320	2014 11 26
2337864	2014 11 26	2342731	2014 11 26
2337865	2014 11 19	2343372	2014 11 26
2338214	2014 11 26	2343527	2014 11 26

(11) EPO paskelbimo numeris	Pripažinimo negaliojančiu data	(11) EPO paskelbimo numeris	Pripažinimo negaliojančiu data
2343711	2014 11 26	2349012	2014 11 19
2343724	2014 11 26	2349570	2014 11 05
2343983	2014 11 05	2349636	2014 11 05
2343994	2014 11 05	2349755	2014 11 26
2344357	2014 11 26	2350737	2014 11 26
2344623	2014 11 19	2351525	2014 11 05
2345536	2014 11 05	2351650	2014 11 05
2345687	2014 11 05	2351724	2014 11 26
2346021	2014 11 19	2351862	2014 11 26
2346200	2014 11 05	2352186	2014 11 05
2346520	2014 11 26	2352188	2014 11 05
2346556	2014 11 05	2353737	2014 11 26
2346675	2014 11 26	2353966	2014 11 26
2346920	2014 11 26	2354233	2014 11 19
2347502	2014 11 26	2354235	2014 11 19
2347806	2014 11 26	2354257	2014 11 26
2348348	2014 11 19	2354330	2014 11 19
2348591	2014 11 19	2354383	2014 11 26
2348929	2014 11 26	2354518	2014 11 05

(11) EPO paskelbimo numeris	Pripažinimo negaliojančiu data	(11) EPO paskelbimo numeris	Pripažinimo negaliojančiu data
2354653	2014 11 26	2362981	2014 11 26
2354870	2014 11 05	2363148	2014 11 26
2355157	2014 11 05	2363281	2014 11 05
2355420	2014 11 05	2363519	2014 11 26
2355537	2014 11 19	2363720	2014 11 05
2356171	2014 11 26	2364028	2014 11 26
2356520	2014 11 26	2364544	2014 11 19
2357049	2014 11 19	2365333	2014 11 26
2359378	2014 11 19	2366046	2014 11 05
2359717	2014 11 26	2366330	2014 11 26
2360006	2014 11 19	2366521	2014 11 05
2360074	2014 11 26	2366634	2014 11 05
2360221	2014 11 26	2366767	2014 11 26
2360507	2014 11 05	2367780	2014 11 19
2361028	2014 11 26	2368689	2014 11 26
2361859	2014 11 26	2368921	2014 11 26
2361968	2014 11 19	2369924	2014 11 26
2362410	2014 11 26	2369944	2014 11 26
2362531	2014 11 19	2370111	2014 11 05

(11) EPO paskelbimo numeris	Pripažinimo negaliojančiu data	(11) EPO paskelbimo numeris	Pripažinimo negaliojančiu data
2370149	2014 11 26	2374920	2014 11 05
2370584	2014 11 05	2375566	2014 11 26
2371010	2014 11 05	2375596	2014 11 19
2371250	2014 11 19	2375674	2014 11 26
2371264	2014 11 19	2376528	2014 11 26
2371310	2014 11 05	2378663	2014 11 05
2371549	2014 11 05	2378870	2014 11 19
2372189	2014 11 26	2378985	2014 11 05
2372244	2014 11 19	2379425	2014 11 19
2372457	2014 11 26	2379615	2014 11 05
2372461	2014 11 26	2379841	2014 11 05
2372706	2014 11 19	2379848	2014 11 26
2373360	2014 11 19	2379862	2014 11 19
2373526	2014 11 26	2379911	2014 11 05
2373908	2014 11 19	2380013	2014 11 26
2374273	2014 11 19	2380300	2014 11 05
2374429	2014 11 19	2381812	2014 11 26
2374734	2014 11 19	2382141	2014 11 19
2374874	2014 11 26	2382347	2014 11 26

(11) EPO paskelbimo numeris	Pripažinimo negaliojančiu data	(11) EPO paskelbimo numeris	Pripažinimo negaliojančiu data
2382440	2014 11 05	2386860	2014 11 05
2382614	2014 11 26	2387453	2014 11 19
2382645	2014 11 26	2387664	2014 11 05
2382725	2014 11 05	2388470	2014 11 26
2382798	2014 11 19	2388733	2014 11 19
2382834	2014 11 19	2388957	2014 11 05
2383120	2014 11 19	2389097	2014 11 26
2383535	2014 11 26	2389302	2014 11 19
2383770	2014 11 05	2389447	2014 11 05
2384028	2014 11 05	2389797	2014 11 19
2384227	2014 11 05	2389956	2014 11 26
2384503	2014 11 05	2390138	2014 11 19
2384906	2014 11 05	2390288	2014 11 26
2385839	2014 11 26	2390315	2014 11 19
2385890	2014 11 19	2390321	2014 11 26
2386000	2014 11 26	2390718	2014 11 05
2386655	2014 11 19	2391365	2014 11 26
2386709	2014 11 19	2391371	2014 11 26
2386786	2014 11 19	2392062	2014 11 26

(11) EPO paskelbimo numeris	Pripažinimo negaliojančiu data	(11) EPO paskelbimo numeris	Pripažinimo negaliojančiu data
2392197	2014 11 19	2396848	2014 11 19
2392522	2014 11 19	2397126	2014 11 19
2392567	2014 11 26	2397503	2014 11 26
2392710	2014 11 19	2398097	2014 11 05
2393669	2014 11 19	2398113	2014 11 26
2393823	2014 11 26	2398764	2014 11 26
2394193	2014 11 19	2398876	2014 11 19
2394776	2014 11 05	2398944	2014 11 19
2394979	2014 11 05	2399440	2014 11 19
2395074	2014 11 19	2399539	2014 11 05
2395593	2014 11 05	2399602	2014 11 26
2395836	2014 11 19	2399902	2014 11 26
2396150	2014 11 05	2400105	2014 11 26
2396198	2014 11 05	2400199	2014 11 05
2396237	2014 11 19	2400200	2014 11 26
2396245	2014 11 05	2400258	2014 11 26
2396426	2014 11 26	2400320	2014 11 19
2396639	2014 11 19	2400771	2014 11 19
2396846	2014 11 05	2401480	2014 11 19

(11) EPO paskelbimo numeris	Pripažinimo negaliojančiu data	(11) EPO paskelbimo numeris	Pripažinimo negaliojančiu data
2402220	2014 11 05	2408445	2014 11 19
2402411	2014 11 19	2408650	2014 11 19
2402465	2014 11 19	2408693	2014 11 05
2402728	2014 11 19	2408770	2014 11 05
2402911	2014 11 26	2408774	2014 11 26
2402988	2014 11 26	2408841	2014 11 19
2403027	2014 11 05	2408971	2014 11 05
2403249	2014 11 26	2409352	2014 11 05
2403694	2014 11 19	2409947	2014 11 19
2403704	2014 11 26	2410070	2014 11 05
2403822	2014 11 26	2410072	2014 11 19
2404720	2014 11 26	2410081	2014 11 19
2405643	2014 11 26	2410170	2014 11 26
2405877	2014 11 19	2410238	2014 11 19
2406129	2014 11 26	2410602	2014 11 26
2406137	2014 11 19	2410625	2014 11 26
2406416	2014 11 19	2411025	2014 11 05
2407537	2014 11 26	2411027	2014 11 19
2407830	2014 11 05	2411061	2014 11 19

(11) EPO paskelbimo numeris	Pripažinimo negaliojančiu data	(11) EPO paskelbimo numeris	Pripažinimo negaliojančiu data
2411214	2014 11 05	2417084	2014 11 26
2411286	2014 11 19	2417140	2014 11 26
2411374	2014 11 19	2417153	2014 11 05
2411551	2014 11 19	2417168	2014 11 26
2412269	2014 11 05	2417479	2014 11 05
2412298	2014 11 26	2417588	2014 11 19
2412344	2014 11 05	2417643	2014 11 19
2412387	2014 11 19	2417647	2014 11 19
2412536	2014 11 19	2417902	2014 11 05
2412830	2014 11 19	2418058	2014 11 05
2413316	2014 11 26	2418213	2014 11 19
2413374	2014 11 19	2418539	2014 11 05
2414104	2014 11 05	2418707	2014 11 26
2414327	2014 11 19	2418753	2014 11 05
2415112	2014 11 26	2418977	2014 11 05
2415439	2014 11 19	2419005	2014 11 19
2415645	2014 11 19	2419210	2014 11 26
2415751	2014 11 26	2419224	2014 11 26
2416175	2014 11 05	2419594	2014 11 19

(11) EPO paskelbimo numeris	Pripažinimo negaliojančiu data	(11) EPO paskelbimo numeris	Pripažinimo negaliojančiu data
2419630	2014 11 19	2425868	2014 11 19
2419865	2014 11 26	2425964	2014 11 19
2420265	2014 11 19	2426027	2014 11 05
2421019	2014 11 26	2426126	2014 11 19
2421207	2014 11 19	2426338	2014 11 05
2421208	2014 11 19	2426385	2014 11 19
2421377	2014 11 26	2426560	2014 11 19
2421903	2014 11 19	2426669	2014 11 26
2422447	2014 11 05	2427231	2014 11 05
2422754	2014 11 05	2427782	2014 11 19
2423022	2014 11 05	2428335	2014 11 05
2423075	2014 11 26	2428436	2014 11 05
2423432	2014 11 19	2428482	2014 11 19
2423823	2014 11 19	2428530	2014 11 19
2424305	2014 11 26	2428634	2014 11 26
2424805	2014 11 19	2429254	2014 11 05
2425069	2014 11 05	2429977	2014 11 05
2425528	2014 11 19	2430006	2014 11 26
2425792	2014 11 19	2430012	2014 11 05

(11) EPO paskelbimo numeris	Pripažinimo negaliojančiu data	(11) EPO paskelbimo numeris	Pripažinimo negaliojančiu data
2430202	2014 11 19	2435353	2014 11 19
2431081	2014 11 05	2435610	2014 11 19
2431123	2014 11 26	2435627	2014 11 05
2431129	2014 11 19	2435724	2014 11 26
2431180	2014 11 26	2435794	2014 11 26
2431555	2014 11 05	2435831	2014 11 26
2431982	2014 11 26	2436380	2014 11 19
2432355	2014 11 26	2436817	2014 11 19
2432610	2014 11 05	2436954	2014 11 05
2432898	2014 11 26	2437095	2014 11 05
2433742	2014 11 19	2437181	2014 11 26
2433916	2014 11 05	2437707	2014 11 26
2434020	2014 11 05	2437850	2014 11 19
2434103	2014 11 26	2438274	2014 11 26
2434134	2014 11 19	2438355	2014 11 26
2434552	2014 11 05	2438800	2014 11 19
2434691	2014 11 26	2439003	2014 11 26
2434898	2014 11 19	2439065	2014 11 05
2435106	2014 11 26	2439157	2014 11 26

(11) EPO paskelbimo numeris	Pripažinimo negaliojančiu data	(11) EPO paskelbimo numeris	Pripažinimo negaliojančiu data
2439203	2014 11 19	2442132	2014 11 26
2439360	2014 11 26	2442669	2014 11 19
2439483	2014 11 05	2442741	2014 11 05
2439734	2014 11 19	2442811	2014 11 19
2440395	2014 11 19	2443125	2014 11 26
2440520	2014 11 19	2443175	2014 11 19
2440575	2014 11 05	2443226	2014 11 19
2440624	2014 11 19	2443249	2014 11 19
2440644	2014 11 19	2443358	2014 11 19
2440851	2014 11 26	2443390	2014 11 19
2440988	2014 11 19	2443587	2014 11 05
2441030	2014 11 26	2443654	2014 11 19
2441315	2014 11 19	2443661	2014 11 19
2441325	2014 11 05	2443925	2014 11 05
2441412	2014 11 05	2443946	2014 11 05
2441453	2014 11 26	2444124	2014 11 05
2441726	2014 11 19	2445160	2014 11 26
2441853	2014 11 05	2445178	2014 11 05
2442018	2014 11 05	2445326	2014 11 05

(11) EPO paskelbimo numeris	Pripažinimo negaliojančiu data	(11) EPO paskelbimo numeris	Pripažinimo negaliojančiu data
2445762	2014 11 19	2448982	2014 11 05
2445837	2014 11 05	2449041	2014 11 05
2445887	2014 11 05	2449499	2014 11 26
2445910	2014 11 19	2449560	2014 11 19
2446057	2014 11 19	2449684	2014 11 19
2446088	2014 11 05	2449851	2014 11 19
2446095	2014 11 19	2451007	2014 11 26
2446451	2014 11 19	2451195	2014 11 19
2446677	2014 11 26	2451303	2014 11 05
2447025	2014 11 19	2451311	2014 11 19
2447074	2014 11 05	2451491	2014 11 19
2447138	2014 11 19	2451664	2014 11 19
2447579	2014 11 19	2451728	2014 11 26
2447668	2014 11 26	2451861	2014 11 05
2447772	2014 11 19	2452056	2014 11 05
2448700	2014 11 05	2452578	2014 11 05
2448824	2014 11 26	2453004	2014 11 05
2448826	2014 11 26	2454261	2014 11 19
2448831	2014 11 19	2454303	2014 11 26

(11) EPO paskelbimo numeris	Pripažinimo negaliojančiu data	(11) EPO paskelbimo numeris	Pripažinimo negaliojančiu data
2454373	2014 11 19	2459548	2014 11 19
2454494	2014 11 26	2459549	2014 11 19
2454824	2014 11 26	2460086	2014 11 05
2455268	2014 11 05	2460432	2014 11 26
2455502	2014 11 05	2460545	2014 11 26
2456653	2014 11 05	2460754	2014 11 19
2456768	2014 11 19	2460880	2014 11 19
2456785	2014 11 19	2460910	2014 11 05
2456831	2014 11 26	2461021	2014 11 05
2457407	2014 11 19	2461077	2014 11 05
2457734	2014 11 26	2461300	2014 11 26
2457904	2014 11 19	2461848	2014 11 05
2458342	2014 11 26	2462276	2014 11 05
2458509	2014 11 26	2462277	2014 11 05
2458965	2014 11 19	2462532	2014 11 19
2458966	2014 11 19	2462912	2014 11 19
2458985	2014 11 05	2463172	2014 11 19
2459304	2014 11 26	2463206	2014 11 19
2459322	2014 11 05	2463761	2014 11 19

(11) EPO paskelbimo numeris	Pripažinimo negaliojančiu data	(11) EPO paskelbimo numeris	Pripažinimo negaliojančiu data
2464239	2014 11 19	2467518	2014 11 26
2464455	2014 11 05	2467641	2014 11 26
2464670	2014 11 19	2467725	2014 11 19
2464677	2014 11 26	2467939	2014 11 26
2464727	2014 11 19	2468731	2014 11 05
2465098	2014 11 05	2468816	2014 11 26
2465239	2014 11 26	2468818	2014 11 19
2465279	2014 11 26	2469065	2014 11 19
2465355	2014 11 05	2469115	2014 11 26
2465357	2014 11 05	2469126	2014 11 19
2465589	2014 11 26	2469218	2014 11 26
2465681	2014 11 05	2469338	2014 11 19
2465899	2014 11 05	2469805	2014 11 19
2466431	2014 11 19	2469826	2014 11 26
2466780	2014 11 19	2470012	2014 11 05
2467271	2014 11 26	2470418	2014 11 19
2467280	2014 11 05	2470458	2014 11 19
2467318	2014 11 05	2470529	2014 11 19
2467449	2014 11 26	2470766	2014 11 26

(11) EPO paskelbimo numeris	Pripažinimo negaliojančiu data	(11) EPO paskelbimo numeris	Pripažinimo negaliojančiu data
2470859	2014 11 19	2474314	2014 11 05
2470971	2014 11 05	2474442	2014 11 26
2471021	2014 11 05	2474877	2014 11 19
2471172	2014 11 26	2475504	2014 11 26
2471559	2014 11 26	2475554	2014 11 05
2471588	2014 11 26	2475700	2014 11 05
2471754	2014 11 19	2475747	2014 11 19
2471780	2014 11 26	2475815	2014 11 19
2471824	2014 11 26	2475850	2014 11 05
2471825	2014 11 26	2475853	2014 11 19
2472221	2014 11 19	2475896	2014 11 05
2472642	2014 11 19	2475921	2014 11 19
2473402	2014 11 05	2476178	2014 11 05
2473433	2014 11 26	2476226	2014 11 26
2473590	2014 11 26	2476444	2014 11 05
2473728	2014 11 26	2476764	2014 11 19
2474122	2014 11 26	2477013	2014 11 19
2474171	2014 11 19	2477393	2014 11 26
2474177	2014 11 05	2477673	2014 11 26

(11) EPO paskelbimo numeris	Pripažinimo negaliojančiu data	(11) EPO paskelbimo numeris	Pripažinimo negaliojančiu data
2477755	2014 11 05	2481491	2014 11 19
2478143	2014 11 05	2481520	2014 11 26
2478258	2014 11 19	2482374	2014 11 19
2478274	2014 11 19	2482805	2014 11 19
2478665	2014 11 19	2482913	2014 11 05
2479364	2014 11 05	2483090	2014 11 05
2479952	2014 11 26	2483112	2014 11 05
2480220	2014 11 19	2483172	2014 11 05
2480259	2014 11 19	2483177	2014 11 05
2480340	2014 11 05	2483180	2014 11 05
2480486	2014 11 05	2483219	2014 11 19
2480508	2014 11 05	2483381	2014 11 26
2480531	2014 11 05	2483578	2014 11 26
2480590	2014 11 19	2483991	2014 11 26
2480594	2014 11 19	2484059	2014 11 05
2480977	2014 11 05	2484320	2014 11 05
2481001	2014 11 05	2484527	2014 11 26
2481176	2014 11 26	2484618	2014 11 19
2481384	2014 11 05	2484625	2014 11 26

(11) EPO paskelbimo numeris	Pripažinimo negaliojančiu data	(11) EPO paskelbimo numeris	Pripažinimo negaliojančiu data
2484654	2014 11 19	2487203	2014 11 05
2484813	2014 11 26	2487975	2014 11 26
2484821	2014 11 05	2488679	2014 11 26
2484947	2014 11 19	2488685	2014 11 26
2485039	2014 11 19	2489253	2014 11 05
2485041	2014 11 19	2489339	2014 11 05
2485109	2014 11 26	2489348	2014 11 26
2485497	2014 11 05	2489540	2014 11 19
2485670	2014 11 26	2489567	2014 11 19
2485897	2014 11 19	2489769	2014 11 26
2486241	2014 11 26	2490091	2014 11 26
2486459	2014 11 19	2490231	2014 11 26
2486750	2014 11 26	2490258	2014 11 05
2486755	2014 11 19	2490262	2014 11 26
2486801	2014 11 26	2490445	2014 11 19
2487009	2014 11 05	2491065	2014 11 26
2487048	2014 11 26	2491276	2014 11 19
2487090	2014 11 05	2491619	2014 11 19
2487126	2014 11 19	2491866	2014 11 05

(11) EPO paskelbimo numeris	Pripažinimo negaliojančiu data	(11) EPO paskelbimo numeris	Pripažinimo negaliojančiu data
2492099	2014 11 19	2498263	2014 11 19
2492103	2014 11 19	2498724	2014 11 05
2492105	2014 11 19	2499602	2014 11 26
2492224	2014 11 26	2499947	2014 11 05
2492267	2014 11 26	2500151	2014 11 19
2492485	2014 11 19	2500193	2014 11 19
2493230	2014 11 26	2500319	2014 11 19
2493810	2014 11 26	2500457	2014 11 26
2493886	2014 11 26	2500493	2014 11 05
2494271	2014 11 19	2500641	2014 11 05
2494798	2014 11 19	2500677	2014 11 05
2494872	2014 11 26	2500992	2014 11 05
2495003	2014 11 19	2501002	2014 11 26
2495143	2014 11 26	2501081	2014 11 26
2497422	2014 11 05	2501737	2014 11 05
2497442	2014 11 19	2502224	2014 11 19
2497657	2014 11 05	2502503	2014 11 05
2497704	2014 11 05	2502876	2014 11 19
2497801	2014 11 19	2503020	2014 11 26

(11) EPO paskelbimo numeris	Pripažinimo negaliojančiu data	(11) EPO paskelbimo numeris	Pripažinimo negaliojančiu data
2503115	2014 11 19	2508601	2014 11 05
2503125	2014 11 19	2508621	2014 11 05
2504394	2014 11 05	2509551	2014 11 26
2504575	2014 11 26	2509800	2014 11 19
2504942	2014 11 26	2510047	2014 11 05
2505320	2014 11 19	2510065	2014 11 26
2505358	2014 11 19	2510112	2014 11 26
2505378	2014 11 05	2510212	2014 11 19
2505456	2014 11 19	2510835	2014 11 05
2505534	2014 11 26	2511100	2014 11 05
2506601	2014 11 19	2511514	2014 11 19
2506963	2014 11 05	2511542	2014 11 26
2507129	2014 11 26	2511786	2014 11 19
2507188	2014 11 19	2511988	2014 11 19
2507228	2014 11 05	2512079	2014 11 05
2507244	2014 11 05	2512259	2014 11 05
2507480	2014 11 26	2512514	2014 11 05
2507635	2014 11 19	2512707	2014 11 19
2508494	2014 11 26	2513450	2014 11 19

(11) EPO paskelbimo numeris	Pripažinimo negaliojančiu data	(11) EPO paskelbimo numeris	Pripažinimo negaliojančiu data
2514193	2014 11 19	2517799	2014 11 19
2514570	2014 11 26	2517827	2014 11 19
2514642	2014 11 05	2518089	2014 11 26
2514649	2014 11 19	2518263	2014 11 05
2514677	2014 11 26	2518801	2014 11 19
2514955	2014 11 26	2519530	2014 11 19
2515017	2014 11 19	2519588	2014 11 05
2515029	2014 11 19	2519797	2014 11 26
2515034	2014 11 19	2519831	2014 11 05
2516430	2014 11 05	2520059	2014 11 19
2516652	2014 11 05	2520142	2014 11 26
2516677	2014 11 26	2520147	2014 11 19
2516716	2014 11 05	2520201	2014 11 05
2516720	2014 11 19	2520533	2014 11 19
2517014	2014 11 19	2520877	2014 11 19
2517018	2014 11 05	2521764	2014 11 26
2517047	2014 11 26	2521798	2014 11 26
2517418	2014 11 19	2521809	2014 11 05
2517570	2014 11 05	2521846	2014 11 26

(11) EPO paskelbimo numeris	Pripažinimo negaliojančiu data	(11) EPO paskelbimo numeris	Pripažinimo negaliojančiu data
2522999	2014 11 19	2525537	2014 11 19
2523253	2014 11 26	2525700	2014 11 19
2523393	2014 11 26	2525744	2014 11 19
2523488	2014 11 05	2525934	2014 11 19
2523707	2014 11 19	2526146	2014 11 26
2523943	2014 11 19	2526604	2014 11 26
2524431	2014 11 19	2526606	2014 11 19
2524485	2014 11 19	2526890	2014 11 05
2524583	2014 11 19	2527220	2014 11 26
2524652	2014 11 05	2527870	2014 11 26
2524749	2014 11 05	2527886	2014 11 26
2524804	2014 11 05	2527887	2014 11 26
2524843	2014 11 19	2527901	2014 11 19
2524882	2014 11 19	2528123	2014 11 19
2524885	2014 11 26	2528125	2014 11 26
2524888	2014 11 19	2528515	2014 11 26
2524937	2014 11 05	2528548	2014 11 05
2525163	2014 11 05	2528743	2014 11 19
2525227	2014 11 19	2528759	2014 11 05

(11) EPO paskelbimo numeris	Pripažinimo negaliojančiu data	(11) EPO paskelbimo numeris	Pripažinimo negaliojančiu data
2528771	2014 11 05	2532455	2014 11 26
2528797	2014 11 19	2532725	2014 11 26
2528991	2014 11 26	2533101	2014 11 19
2529455	2014 11 26	2533131	2014 11 26
2529602	2014 11 05	2533258	2014 11 05
2529637	2014 11 19	2533615	2014 11 05
2529883	2014 11 26	2533942	2014 11 05
2530220	2014 11 05	2534167	2014 11 19
2530594	2014 11 05	2534287	2014 11 05
2530595	2014 11 05	2534484	2014 11 19
2530667	2014 11 05	2534971	2014 11 26
2530703	2014 11 19	2536278	2014 11 05
2531489	2014 11 19	2536556	2014 11 19
2531551	2014 11 05	2536581	2014 11 26
2531607	2014 11 19	2536606	2014 11 26
2531715	2014 11 19	2536733	2014 11 26
2531852	2014 11 19	2536929	2014 11 05
2532259	2014 11 26	2537421	2014 11 19
2532299	2014 11 05	2537443	2014 11 05

(11) EPO paskelbimo numeris	Pripažinimo negaliojančiu data	(11) EPO paskelbimo numeris	Pripažinimo negaliojančiu data
2537503	2014 11 05	2539602	2014 11 19
2537531	2014 11 05	2539650	2014 11 26
2537615	2014 11 26	2539901	2014 11 26
2537746	2014 11 26	2539909	2014 11 19
2537782	2014 11 26	2540079	2014 11 26
2537860	2014 11 26	2540333	2014 11 19
2537861	2014 11 26	2540494	2014 11 19
2537899	2014 11 26	2540576	2014 11 05
2538063	2014 11 05	2540783	2014 11 19
2538094	2014 11 19	2541002	2014 11 26
2538148	2014 11 05	2541034	2014 11 05
2538559	2014 11 05	2541095	2014 11 19
2538635	2014 11 05	2541289	2014 11 05
2538918	2014 11 19	2541654	2014 11 19
2538935	2014 11 05	2541843	2014 11 19
2539152	2014 11 26	2542071	2014 11 19
2539221	2014 11 19	2542274	2014 11 19
2539376	2014 11 05	2542279	2014 11 05
2539394	2014 11 19	2542348	2014 11 05

(11) EPO paskelbimo numeris	Pripažinimo negaliojančiu data	(11) EPO paskelbimo numeris	Pripažinimo negaliojančiu data
2542394	2014 11 26	2547527	2014 11 26
2542940	2014 11 19	2548058	2014 11 19
2543241	2014 11 26	2548186	2014 11 19
2543450	2014 11 26	2548331	2014 11 26
2543531	2014 11 19	2548354	2014 11 26
2543564	2014 11 19	2548355	2014 11 05
2543812	2014 11 05	2548478	2014 11 26
2543855	2014 11 26	2548507	2014 11 26
2544314	2014 11 19	2548680	2014 11 26
2544633	2014 11 19	2548794	2014 11 05
2544874	2014 11 19	2548796	2014 11 26
2544927	2014 11 26	2549051	2014 11 26
2545004	2014 11 26	2549073	2014 11 19
2545127	2014 11 19	2549147	2014 11 05
2545699	2014 11 05	2549183	2014 11 19
2545714	2014 11 26	2549281	2014 11 19
2545959	2014 11 26	2549326	2014 11 05
2547039	2014 11 26	2549455	2014 11 19
2547489	2014 11 05	2549643	2014 11 05

(11) EPO paskelbimo numeris	Pripažinimo negaliojančiu data	(11) EPO paskelbimo numeris	Pripažinimo negaliojančiu data
2549812	2014 11 26	2553589	2014 11 05
2549908	2014 11 05	2553740	2014 11 19
2550345	2014 11 19	2553851	2014 11 19
2550445	2014 11 26	2553876	2014 11 19
2550890	2014 11 19	2554105	2014 11 26
2551111	2014 11 19	2554208	2014 11 05
2551166	2014 11 26	2554284	2014 11 19
2551280	2014 11 05	2554411	2014 11 26
2551720	2014 11 26	2554429	2014 11 19
2551740	2014 11 26	2554435	2014 11 05
2551886	2014 11 26	2554504	2014 11 26
2552024	2014 11 19	2554538	2014 11 19
2552197	2014 11 26	2554624	2014 11 05
2552578	2014 11 05	2554661	2014 11 19
2552670	2014 11 26	2554672	2014 11 19
2552877	2014 11 26	2554674	2014 11 05
2552917	2014 11 05	2554733	2014 11 19
2553524	2014 11 19	2555061	2014 11 19
2553530	2014 11 19	2555070	2014 11 26

(11) EPO paskelbimo numeris	Pripažinimo negaliojančiu data	(11) EPO paskelbimo numeris	Pripažinimo negaliojančiu data
2555962	2014 11 19	2559439	2014 11 26
2556362	2014 11 19	2559449	2014 11 05
2556772	2014 11 05	2559507	2014 11 19
2556957	2014 11 05	2559693	2014 11 26
2557103	2014 11 26	2560026	2014 11 26
2557135	2014 11 05	2560694	2014 11 26
2557178	2014 11 26	2560942	2014 11 26
2557213	2014 11 19	2561105	2014 11 19
2557219	2014 11 05	2561114	2014 11 05
2557965	2014 11 19	2561357	2014 11 26
2558012	2014 11 19	2561520	2014 11 19
2558040	2014 11 26	2561526	2014 11 19
2558649	2014 11 19	2561736	2014 11 26
2558769	2014 11 05	2561740	2014 11 19
2558881	2014 11 05	2562441	2014 11 19
2559085	2014 11 05	2562652	2014 11 19
2559096	2014 11 05	2562723	2014 11 26
2559386	2014 11 19	2562932	2014 11 19
2559433	2014 11 19	2563417	2014 11 05

(11) EPO paskelbimo numeris	Pripažinimo negaliojančiu data	(11) EPO paskelbimo numeris	Pripažinimo negaliojančiu data
2563583	2014 11 05	2566138	2014 11 05
2563603	2014 11 19	2566371	2014 11 26
2563753	2014 11 05	2566374	2014 11 26
2563787	2014 11 26	2566533	2014 11 26
2563849	2014 11 05	2566639	2014 11 19
2563973	2014 11 26	2566702	2014 11 26
2564374	2014 11 19	2566795	2014 11 05
2564699	2014 11 05	2566816	2014 11 05
2564701	2014 11 05	2566974	2014 11 05
2564702	2014 11 05	2567184	2014 11 05
2564826	2014 11 26	2567365	2014 11 05
2565013	2014 11 26	2567374	2014 11 19
2565015	2014 11 26	2567458	2014 11 05
2565201	2014 11 26	2567620	2014 11 26
2565235	2014 11 19	2567643	2014 11 19
2565254	2014 11 05	2567717	2014 11 26
2565509	2014 11 19	2567815	2014 11 05
2565659	2014 11 05	2567849	2014 11 19
2565864	2014 11 26	2567966	2014 11 05

(11) EPO paskelbimo numeris	Pripažinimo negaliojančiu data	(11) EPO paskelbimo numeris	Pripažinimo negaliojančiu data
2568011	2014 11 26	2570481	2014 11 26
2568032	2014 11 26	2570482	2014 11 19
2568216	2014 11 05	2570576	2014 11 05
2568509	2014 11 19	2570634	2014 11 05
2568529	2014 11 26	2570704	2014 11 19
2568722	2014 11 05	2570811	2014 11 26
2568942	2014 11 19	2570823	2014 11 26
2569268	2014 11 05	2570943	2014 11 05
2569295	2014 11 19	2571113	2014 11 26
2569346	2014 11 19	2571123	2014 11 26
2569441	2014 11 19	2571201	2014 11 05
2569501	2014 11 19	2571555	2014 11 05
2569541	2014 11 19	2571623	2014 11 19
2569568	2014 11 05	2571632	2014 11 05
2569594	2014 11 26	2571685	2014 11 19
2569876	2014 11 19	2571854	2014 11 05
2570033	2014 11 19	2571897	2014 11 05
2570217	2014 11 05	2572274	2014 11 19
2570474	2014 11 19	2572456	2014 11 05

(11) EPO paskelbimo numeris	Pripažinimo negaliojančiu data	(11) EPO paskelbimo numeris	Pripažinimo negaliojančiu data
2572670	2014 11 26	2575309	2014 11 05
2572812	2014 11 05	2575328	2014 11 26
2572890	2014 11 05	2575423	2014 11 26
2572900	2014 11 05	2575471	2014 11 19
2572902	2014 11 05	2575520	2014 11 19
2572940	2014 11 19	2575731	2014 11 26
2572972	2014 11 19	2575732	2014 11 19
2573980	2014 11 26	2576046	2014 11 19
2574117	2014 11 05	2576152	2014 11 26
2574271	2014 11 05	2576163	2014 11 26
2574358	2014 11 26	2576265	2014 11 05
2574486	2014 11 05	2576416	2014 11 19
2574546	2014 11 19	2576522	2014 11 05
2574547	2014 11 19	2576861	2014 11 26
2574586	2014 11 26	2576988	2014 11 26
2574744	2014 11 19	2577370	2014 11 26
2574944	2014 11 05	2577554	2014 11 05
2575072	2014 11 05	2577681	2014 11 19
2575211	2014 11 05	2577766	2014 11 19

(11) EPO paskelbimo numeris	Pripažinimo negaliojančiu data	(11) EPO paskelbimo numeris	Pripažinimo negaliojančiu data
2577827	2014 11 05	2580522	2014 11 19
2577892	2014 11 26	2581027	2014 11 26
2578113	2014 11 26	2581737	2014 11 26
2578156	2014 11 05	2582214	2014 11 26
2578458	2014 11 19	2582390	2014 11 19
2578535	2014 11 05	2582432	2014 11 19
2578578	2014 11 05	2582561	2014 11 19
2578683	2014 11 26	2582584	2014 11 19
2578903	2014 11 26	2582637	2014 11 05
2578904	2014 11 26	2582769	2014 11 19
2579255	2014 11 26	2582851	2014 11 19
2579480	2014 11 05	2583182	2014 11 19
2580029	2014 11 26	2583508	2014 11 19
2580059	2014 11 26	2583762	2014 11 19
2580131	2014 11 26	2583883	2014 11 05
2580154	2014 11 19	2584032	2014 11 19
2580171	2014 11 26	2584046	2014 11 19
2580265	2014 11 19	2584047	2014 11 19
2580344	2014 11 05	2584478	2014 11 26

(11) EPO paskelbimo numeris	Pripažinimo negaliojančiu data	(11) EPO paskelbimo numeris	Pripažinimo negaliojančiu data
2584800	2014 11 05	2588554	2014 11 19
2584939	2014 11 26	2588778	2014 11 26
2584946	2014 11 26	2588922	2014 11 19
2585124	2014 11 19	2589290	2014 11 26
2585125	2014 11 19	2589514	2014 11 19
2585283	2014 11 26	2589660	2014 11 26
2585363	2014 11 05	2589772	2014 11 26
2585627	2014 11 19	2590097	2014 11 05
2586103	2014 11 26	2590098	2014 11 05
2586229	2014 11 05	2590607	2014 11 05
2587219	2014 11 26	2590608	2014 11 05
2587724	2014 11 26	2590727	2014 11 05
2587926	2014 11 26	2590884	2014 11 05
2587942	2014 11 19	2591038	2014 11 05
2587961	2014 11 26	2591052	2014 11 19
2587998	2014 11 19	2591080	2014 11 26
2588197	2014 11 05	2591138	2014 11 19
2588355	2014 11 05	2591216	2014 11 05
2588461	2014 11 05	2591309	2014 11 26

(11) EPO paskelbimo numeris	Pripažinimo negaliojančiu data	(11) EPO paskelbimo numeris	Pripažinimo negaliojančiu data
2591364	2014 11 05	2594467	2014 11 05
2591393	2014 11 19	2594636	2014 11 26
2591650	2014 11 26	2594714	2014 11 19
2591718	2014 11 05	2595214	2014 11 19
2591779	2014 11 19	2595471	2014 11 19
2591907	2014 11 05	2595518	2014 11 26
2592054	2014 11 05	2595520	2014 11 19
2592475	2014 11 26	2595592	2014 11 05
2592694	2014 11 19	2595842	2014 11 05
2592789	2014 11 26	2595875	2014 11 19
2593347	2014 11 05	2596034	2014 11 26
2593361	2014 11 05	2596094	2014 11 19
2593428	2014 11 19	2596157	2014 11 19
2593431	2014 11 19	2596218	2014 11 05
2593433	2014 11 26	2596323	2014 11 19
2593593	2014 11 19	2596901	2014 11 05
2594007	2014 11 26	2597019	2014 11 05
2594423	2014 11 05	2597039	2014 11 05
2594433	2014 11 19	2597093	2014 11 05

(11) EPO paskelbimo numeris	Pripažinimo negaliojančiu data	(11) EPO paskelbimo numeris	Pripažinimo negaliojančiu data
2597778	2014 11 19	2602277	2014 11 05
2597788	2014 11 26	2602446	2014 11 26
2598256	2014 11 19	2602499	2014 11 19
2598257	2014 11 19	2602628	2014 11 26
2598378	2014 11 26	2602847	2014 11 19
2598494	2014 11 26	2603096	2014 11 26
2598743	2014 11 05	2603247	2014 11 19
2599612	2014 11 26	2603446	2014 11 05
2599635	2014 11 05	2603500	2014 11 19
2600001	2014 11 19	2603618	2014 11 26
2600720	2014 11 26	2603626	2014 11 26
2600909	2014 11 19	2603675	2014 11 26
2601047	2014 11 26	2603678	2014 11 26
2601174	2014 11 26	2604439	2014 11 19
2601283	2014 11 19	2604479	2014 11 05
2601803	2014 11 19	2604493	2014 11 26
2601881	2014 11 26	2604529	2014 11 19
2602008	2014 11 05	2604635	2014 11 26
2602029	2014 11 19	2604664	2014 11 26

(11) EPO paskelbimo numeris	Pripažinimo negaliojančiu data	(11) EPO paskelbimo numeris	Pripažinimo negaliojančiu data
2605070	2014 11 19	2607053	2014 11 05
2605257	2014 11 26	2607083	2014 11 05
2605561	2014 11 05	2607098	2014 11 26
2605690	2014 11 05	2607146	2014 11 26
2605867	2014 11 19	2607179	2014 11 05
2605921	2014 11 05	2607280	2014 11 05
2605927	2014 11 05	2607436	2014 11 26
2606097	2014 11 19	2607866	2014 11 26
2606203	2014 11 19	2608044	2014 11 26
2606248	2014 11 26	2608185	2014 11 05
2606306	2014 11 19	2608188	2014 11 26
2606345	2014 11 19	2608293	2014 11 19
2606357	2014 11 05	2608321	2014 11 19
2606502	2014 11 26	2608418	2014 11 05
2606612	2014 11 26	2608985	2014 11 26
2606779	2014 11 05	2609091	2014 11 26
2606915	2014 11 05	2609130	2014 11 26
2607001	2014 11 19	2609136	2014 11 26
2607006	2014 11 19	2609182	2014 11 26

(11) EPO paskelbimo numeris	Pripažinimo negaliojančiu data	(11) EPO paskelbimo numeris	Pripažinimo negaliojančiu data
2609304	2014 11 05	2612561	2014 11 05
2609592	2014 11 05	2612595	2014 11 19
2609597	2014 11 19	2612624	2014 11 05
2609766	2014 11 26	2612806	2014 11 05
2609807	2014 11 19	2612881	2014 11 05
2609874	2014 11 19	2613717	2014 11 05
2610067	2014 11 26	2613736	2014 11 26
2610193	2014 11 05	2613869	2014 11 05
2610295	2014 11 26	2613958	2014 11 05
2610995	2014 11 19	2613975	2014 11 05
2611652	2014 11 05	2614010	2014 11 26
2611664	2014 11 19	2614014	2014 11 19
2611693	2014 11 26	2614054	2014 11 19
2611751	2014 11 26	2614112	2014 11 05
2611873	2014 11 05	2614206	2014 11 05
2611889	2014 11 26	2614605	2014 11 05
2612112	2014 11 26	2614617	2014 11 05
2612166	2014 11 19	2614685	2014 11 19
2612551	2014 11 05	2614927	2014 11 26

(11) EPO paskelbimo numeris	Pripažinimo negaliojančiu data	(11) EPO paskelbimo numeris	Pripažinimo negaliojančiu data
2614995	2014 11 26	2617592	2014 11 19
2615121	2014 11 19	2617743	2014 11 26
2615329	2014 11 26	2617765	2014 11 05
2615330	2014 11 26	2617779	2014 11 05
2615343	2014 11 19	2618000	2014 11 05
2615619	2014 11 26	2618033	2014 11 19
2615796	2014 11 19	2618106	2014 11 05
2615977	2014 11 19	2618148	2014 11 05
2616196	2014 11 26	2618196	2014 11 26
2616253	2014 11 19	2618343	2014 11 05
2616283	2014 11 05	2618360	2014 11 19
2616286	2014 11 05	2618419	2014 11 26
2616456	2014 11 26	2618660	2014 11 26
2616617	2014 11 26	2618698	2014 11 19
2616658	2014 11 19	2618699	2014 11 26
2616756	2014 11 19	2618755	2014 11 19
2616849	2014 11 05	2618772	2014 11 26
2617226	2014 11 05	2618948	2014 11 19
2617333	2014 11 19	2618961	2014 11 19

(11) EPO paskelbimo numeris	Pripažinimo negaliojančiu data	(11) EPO paskelbimo numeris	Pripažinimo negaliojančiu data
2619018	2014 11 19	2621340	2014 11 26
2619119	2014 11 05	2621352	2014 11 26
2619120	2014 11 05	2621423	2014 11 05
2619124	2014 11 19	2621430	2014 11 05
2619166	2014 11 05	2621520	2014 11 05
2619336	2014 11 19	2621624	2014 11 19
2619343	2014 11 05	2621708	2014 11 05
2619366	2014 11 26	2621807	2014 11 26
2619419	2014 11 05	2621818	2014 11 05
2619463	2014 11 19	2621822	2014 11 19
2619495	2014 11 05	2621868	2014 11 05
2619543	2014 11 05	2621913	2014 11 19
2620084	2014 11 19	2621973	2014 11 05
2620235	2014 11 05	2622003	2014 11 26
2620258	2014 11 19	2622044	2014 11 19
2620301	2014 11 19	2622078	2014 11 05
2620958	2014 11 26	2622093	2014 11 05
2621237	2014 11 26	2622196	2014 11 05
2621269	2014 11 19	2622233	2014 11 05

(11) EPO paskelbimo numeris	Pripažinimo negaliojančiu data	(11) EPO paskelbimo numeris	Pripažinimo negaliojančiu data
2622239	2014 11 05	2625618	2014 11 19
2622257	2014 11 05	2625653	2014 11 26
2622740	2014 11 05	2625691	2014 11 19
2622991	2014 11 05	2625876	2014 11 26
2623050	2014 11 26	2625877	2014 11 19
2623329	2014 11 19	2626054	2014 11 19
2623402	2014 11 26	2626128	2014 11 19
2623563	2014 11 26	2626279	2014 11 19
2623567	2014 11 05	2626312	2014 11 05
2623582	2014 11 05	2626554	2014 11 19
2623807	2014 11 19	2626752	2014 11 19
2623859	2014 11 05	2626753	2014 11 19
2623863	2014 11 19	2626980	2014 11 05
2624013	2014 11 19	2627409	2014 11 19
2624272	2014 11 26	2627469	2014 11 05
2624338	2014 11 05	2627472	2014 11 26
2624340	2014 11 05	2627589	2014 11 26
2624469	2014 11 19	2627603	2014 11 05
2625075	2014 11 26	2627735	2014 11 26

(11) EPO paskelbimo numeris	Pripažinimo negaliojančiu data	(11) EPO paskelbimo numeris	Pripažinimo negaliojančiu data
2627842	2014 11 05	2629867	2014 11 26
2627918	2014 11 19	2629899	2014 11 19
2628084	2014 11 19	2630029	2014 11 26
2628221	2014 11 05	2630068	2014 11 26
2628313	2014 11 26	2630124	2014 11 19
2628316	2014 11 05	2630152	2014 11 26
2628435	2014 11 26	2630201	2014 11 26
2628439	2014 11 26	2630230	2014 11 26
2628541	2014 11 05	2630379	2014 11 26
2628644	2014 11 26	2630429	2014 11 05
2628691	2014 11 05	2630453	2014 11 26
2628693	2014 11 05	2630839	2014 11 05
2628804	2014 11 19	2630895	2014 11 19
2628922	2014 11 19	2630961	2014 11 26
2629038	2014 11 05	2631069	2014 11 05
2629438	2014 11 19	2631130	2014 11 19
2629444	2014 11 05	2631155	2014 11 26
2629551	2014 11 19	2631156	2014 11 26
2629754	2014 11 05	2631163	2014 11 05

(11) EPO paskelbimo numeris	Pripažinimo negaliojančiu data	(11) EPO paskelbimo numeris	Pripažinimo negaliojančiu data
2631215	2014 11 26	2635927	2014 11 26
2631336	2014 11 19	2636057	2014 11 26
2631605	2014 11 26	2636339	2014 11 19
2631741	2014 11 26	2636396	2014 11 19
2631756	2014 11 26	2636481	2014 11 26
2631802	2014 11 19	2636506	2014 11 05
2632297	2014 11 19	2636549	2014 11 19
2632501	2014 11 26	2636928	2014 11 26
2632982	2014 11 26	2636992	2014 11 05
2633363	2014 11 26	2637467	2014 11 05
2633799	2014 11 05	2637470	2014 11 26
2634010	2014 11 05	2637857	2014 11 26
2634018	2014 11 26	2637871	2014 11 19
2634047	2014 11 26	2638179	2014 11 26
2634102	2014 11 19	2638180	2014 11 26
2634310	2014 11 26	2638830	2014 11 05
2634401	2014 11 05	2639174	2014 11 26
2634466	2014 11 19	2639229	2014 11 26
2634869	2014 11 26	2639246	2014 11 26

(11) EPO paskelbimo numeris	Pripažinimo negaliojančiu data	(11) EPO paskelbimo numeris	Pripažinimo negaliojančiu data
2639444	2014 11 26	2642561	2014 11 05
2639813	2014 11 19	2642811	2014 11 26
2639845	2014 11 19	2642890	2014 11 19
2639935	2014 11 26	2642897	2014 11 26
2640013	2014 11 26	2643025	2014 11 05
2640209	2014 11 19	2643154	2014 11 05
2640234	2014 11 05	2643220	2014 11 05
2640552	2014 11 19	2643247	2014 11 05
2640673	2014 11 05	2643432	2014 11 26
2640956	2014 11 05	2643503	2014 11 05
2641384	2014 11 05	2643686	2014 11 05
2641563	2014 11 26	2643687	2014 11 05
2641692	2014 11 19	2643842	2014 11 19
2641838	2014 11 19	2643911	2014 11 19
2641861	2014 11 26	2644067	2014 11 26
2641946	2014 11 26	2644096	2014 11 19
2642103	2014 11 19	2644207	2014 11 19
2642158	2014 11 19	2644388	2014 11 19
2642460	2014 11 05	2644515	2014 11 19

(11) EPO paskelbimo numeris	Pripažinimo negaliojančiu data	(11) EPO paskelbimo numeris	Pripažinimo negaliojančiu data
2645055	2014 11 05	2649145	2014 11 26
2645253	2014 11 19	2649973	2014 11 19
2645522	2014 11 26	2650042	2014 11 26
2646021	2014 11 05	2650237	2014 11 26
2646460	2014 11 05	2650528	2014 11 19
2646492	2014 11 19	2650638	2014 11 19
2646675	2014 11 26	2650639	2014 11 26
2646711	2014 11 19	2650685	2014 11 05
2647108	2014 11 05	2650716	2014 11 05
2647291	2014 11 19	2650990	2014 11 19
2647292	2014 11 19	2651049	2014 11 26
2647803	2014 11 26	2651320	2014 11 05
2648125	2014 11 19	2651620	2014 11 26
2648170	2014 11 26	2651730	2014 11 19
2648568	2014 11 19	2651737	2014 11 26
2648620	2014 11 05	2651767	2014 11 05
2648916	2014 11 05	2652158	2014 11 19
2649067	2014 11 19	2652283	2014 11 26
2649102	2014 11 26	2652293	2014 11 19

(11) EPO paskelbimo numeris	Pripažinimo negaliojančiu data	(11) EPO paskelbimo numeris	Pripažinimo negaliojančiu data
2652294	2014 11 19	2654598	2014 11 19
2652309	2014 11 05	2654636	2014 11 05
2652736	2014 11 05	2654656	2014 11 26
2652907	2014 11 19	2654721	2014 11 19
2652908	2014 11 19	2654853	2014 11 19
2653189	2014 11 26	2654925	2014 11 19
2653253	2014 11 26	2654941	2014 11 26
2653410	2014 11 05	2655038	2014 11 05
2653411	2014 11 19	2655039	2014 11 05
2653415	2014 11 05	2655092	2014 11 05
2653434	2014 11 19	2655225	2014 11 19
2653524	2014 11 19	2655310	2014 11 05
2653748	2014 11 19	2655358	2014 11 19
2653768	2014 11 19	2655445	2014 11 26
2653883	2014 11 19	2655468	2014 11 19
2654119	2014 11 19	2655508	2014 11 19
2654366	2014 11 19	2655509	2014 11 19
2654442	2014 11 05	2655727	2014 11 05
2654465	2014 11 19	2655744	2014 11 05

(11) EPO paskelbimo numeris	Pripažinimo negaliojančiu data	(11) EPO paskelbimo numeris	Pripažinimo negaliojančiu data
2655919	2014 11 19	2659559	2014 11 26
2656023	2014 11 19	2659867	2014 11 26
2656343	2014 11 19	2660102	2014 11 19
2656450	2014 11 05	2660131	2014 11 26
2656564	2014 11 26	2660272	2014 11 19
2656719	2014 11 26	2660391	2014 11 19
2657002	2014 11 05	2660455	2014 11 05
2657052	2014 11 19	2660627	2014 11 05
2657160	2014 11 26	2660629	2014 11 26
2657262	2014 11 26	2660896	2014 11 19
2657392	2014 11 26	2661182	2014 11 19
2657497	2014 11 26	2661193	2014 11 19
2658128	2014 11 05	2661223	2014 11 26
2658444	2014 11 05	2661379	2014 11 19
2658448	2014 11 05	2661432	2014 11 19
2658456	2014 11 26	2661545	2014 11 05
2658800	2014 11 19	2661636	2014 11 26
2658876	2014 11 05	2661806	2014 11 26
2659169	2014 11 19	2662001	2014 11 19

(11) EPO paskelbimo numeris	Pripažinimo negaliojančiu data	(11) EPO paskelbimo numeris	Pripažinimo negaliojančiu data
2662243	2014 11 26	2665044	2014 11 26
2662500	2014 11 26	2665299	2014 11 26
2662504	2014 11 19	2665542	2014 11 19
2662541	2014 11 19	2665580	2014 11 05
2662712	2014 11 05	2665582	2014 11 05
2662800	2014 11 05	2665715	2014 11 26
2662936	2014 11 26	2665743	2014 11 19
2663194	2014 11 19	2665772	2014 11 05
2663410	2014 11 19	2665777	2014 11 19
2663497	2014 11 05	2665866	2014 11 26
2663527	2014 11 19	2665901	2014 11 05
2663689	2014 11 05	2665930	2014 11 05
2663759	2014 11 19	2665934	2014 11 26
2663777	2014 11 05	2666001	2014 11 26
2663813	2014 11 26	2666174	2014 11 19
2663828	2014 11 19	2666176	2014 11 19
2663874	2014 11 26	2666333	2014 11 05
2664215	2014 11 05	2666393	2014 11 05
2664834	2014 11 19	2667485	2014 11 19

(11) EPO paskelbimo numeris	Pripažinimo negaliojančiu data	(11) EPO paskelbimo numeris	Pripažinimo negaliojančiu data
2667761	2014 11 26	2670222	2014 11 26
2667764	2014 11 05	2670250	2014 11 05
2667982	2014 11 19	2670631	2014 11 19
2668047	2014 11 05	2670653	2014 11 26
2668056	2014 11 26	2670669	2014 11 26
2668112	2014 11 19	2670672	2014 11 19
2668125	2014 11 19	2670673	2014 11 19
2668155	2014 11 26	2670858	2014 11 05
2668161	2014 11 26	2671121	2014 11 05
2668234	2014 11 19	2671190	2014 11 05
2668238	2014 11 19	2671312	2014 11 05
2668334	2014 11 19	2671348	2014 11 05
2668390	2014 11 26	2671556	2014 11 26
2668723	2014 11 26	2671649	2014 11 19
2668918	2014 11 05	2671968	2014 11 26
2669171	2014 11 05	2672161	2014 11 05
2669199	2014 11 19	2672277	2014 11 26
2669314	2014 11 19	2672814	2014 11 19
2669343	2014 11 26	2672831	2014 11 26

(11) EPO paskelbimo numeris	Pripažinimo negaliojančiu data	(11) EPO paskelbimo numeris	Pripažinimo negaliojančiu data
2672844	2014 11 19	2675573	2014 11 26
2672862	2014 11 19	2675672	2014 11 05
2672908	2014 11 05	2675697	2014 11 19
2673072	2014 11 19	2676113	2014 11 05
2673310	2014 11 19	2676346	2014 11 19
2673325	2014 11 05	2676471	2014 11 05
2673330	2014 11 19	2676575	2014 11 05
2673664	2014 11 19	2676773	2014 11 05
2673825	2014 11 26	2676998	2014 11 26
2673904	2014 11 05	2677475	2014 11 19
2673950	2014 11 05	2677945	2014 11 19
2673971	2014 11 26	2678113	2014 11 26
2673999	2014 11 26	2678159	2014 11 26
2674125	2014 11 19	2678174	2014 11 26
2674170	2014 11 19	2678181	2014 11 26
2674176	2014 11 26	2678185	2014 11 26
2674300	2014 11 26	2678276	2014 11 26
2675323	2014 11 26	2678367	2014 11 19
2675542	2014 11 19	2678372	2014 11 26

(11) EPO paskelbimo numeris	Pripažinimo negaliojančiu data	(11) EPO paskelbimo numeris	Pripažinimo negaliojančiu data
2678373	2014 11 05	2683142	2014 11 05
2678482	2014 11 19	2683249	2014 11 26
2679072	2014 11 26	2683658	2014 11 19
2679174	2014 11 19	2683765	2014 11 26
2679474	2014 11 19	2683838	2014 11 19
2680087	2014 11 19	2683925	2014 11 26
2680228	2014 11 26	2684018	2014 11 26
2680261	2014 11 19	2684625	2014 11 05
2680551	2014 11 05	2684724	2014 11 19
2680953	2014 11 05	2685105	2014 11 19
2681074	2014 11 19	2686358	2014 11 19
2681178	2014 11 05	2686361	2014 11 26
2681360	2014 11 05	2686534	2014 11 19
2681384	2014 11 26	2686648	2014 11 26
2681506	2014 11 26	2686658	2014 11 19
2681575	2014 11 19	2686842	2014 11 26
2681807	2014 11 26	2686859	2014 11 26
2681870	2014 11 05	2686871	2014 11 19
2682789	2014 11 26	2687052	2014 11 19

(11) EPO paskelbimo numeris	Pripažinimo negaliojančiu data	(11) EPO paskelbimo numeris	Pripažinimo negaliojančiu data
2687726	2014 11 05	2695052	2014 11 26
2688166	2014 11 05	2695340	2014 11 26
2688446	2014 11 19	2696022	2014 11 19
2688453	2014 11 26	2696311	2014 11 26
2688637	2014 11 19	2696432	2014 11 19
2689157	2014 11 26	2698484	2014 11 19
2689762	2014 11 05	2698499	2014 11 05
2690096	2014 11 26	2699448	2014 11 19
2690339	2014 11 19	2699476	2014 11 19
2691457	2014 11 19	2699690	2014 11 05
2691661	2014 11 05	2699727	2014 11 19
2692282	2014 11 19	2699845	2014 11 26
2692568	2014 11 26	2700427	2014 11 26
2692649	2014 11 19	2700596	2014 11 19
2693582	2014 11 05	2703244	2014 11 26
2694185	2014 11 19	2703321	2014 11 26
2694306	2014 11 05	2703955	2014 11 26
2694712	2014 11 26	2703956	2014 11 26
2694756	2014 11 26	2704177	2014 11 26

(11) EPO paskelbimo numeris	Pripažinimo negaliojančiu data	(11) EPO paskelbimo numeris	Pripažinimo negaliojančiu data
2704606	2014 11 26	2711457	2014 11 26
2705204	2014 11 19	2711588	2014 11 05
2705747	2014 11 19	2711726	2014 11 05
2706012	2014 11 05	2711938	2014 11 26
2706162	2014 11 26	2711943	2014 11 26
2706352	2014 11 05	2712257	2014 11 05
2706607	2014 11 05	2712898	2014 11 26
2706620	2014 11 05	2712914	2014 11 19
2707665	2014 11 19	2712959	2014 11 19
2708329	2014 11 26	2713238	2014 11 26
2708478	2014 11 19	2715884	2014 11 05
2708488	2014 11 05	2716184	2014 11 19
2708782	2014 11 26	2716326	2014 11 26
2708921	2014 11 05	2716592	2014 11 26
2709059	2014 11 05	2717508	2014 11 05
2709105	2014 11 19	2718415	2014 11 19
2711248	2014 11 05	2719364	2014 11 05
2711302	2014 11 05	2719883	2014 11 05
2711423	2014 11 05	2720372	2014 11 26

(11) EPO paskelbimo numeris	Pripažinimo negaliojančiu data
2722177	2014 11 19
2722264	2014 11 05
2723134	2014 11 26
2723215	2014 11 19
2723241	2014 11 19
2723286	2014 11 05
2723803	2014 11 26
2724935	2014 11 19
2728321	2014 11 26
2730430	2014 11 05
2730449	2014 11 26
2730833	2014 11 26
2731449	2014 11 19
2732318	2014 11 19
2732451	2014 11 19
2733012	2014 11 19
2733468	2014 11 05
2734891	2014 11 19
2735015	2014 11 26
2738444	2014 11 05
2738639	2014 11 19
2745305	2014 11 19
2745951	2014 11 19
2746481	2014 11 19
2753785	2014 11 26
2759372	2014 11 19
2767964	2014 11 26
2773252	2014 11 05
2792985	2014 11 26

Paraiškos papildomos apsaugos liudijimui gauti, paskelbtos pagal Lietuvos Respublikos patentų įstatymo 37 straipsnį

(68) **1763368**
(21) PA 2015 010
(22) 2015 03 02
(71) Almirall, S.A., Ronda del General Mitre 151, 08022 Barcelona, ES
(54) Deriniai, apimantys antimuskarininius agentus ir beta-adrenerginius agonistus
(93) EU/1/14/964/01 - EU/1/14/964/02, 2014 11 19
(95) Aclidinii bromidum/formoterolum

---

(68) **2340029**
(21) PA 2015 011
(22) 2015 03 04
(71) Enanta Pharmaceuticals, Inc., 500 Arsenal Street, Watertown, MA 02472, US
AbbVie Bahamas Ltd., Sassoon House Shirley Street & Victoria Avenue, New Providence, Nassau, BS
(54) Makrocikliniai hepatito C serino proteazės inhibitoriai
(93) EU/1/14.982, 2015 01 15
(95) Paritaprevirum

---

(68) **2368890**
(21) PA 2015 012
(22) 2015 03 04
(71) AbbVie Bahamas Limited, Sassoon House, Shirley Street & Victoria Avenue, New Providence, Nassau, BS
(54) Hepatito C viruso inhibitoriai
(93) EU/1/14/982, 2015 01 15
(95) Ombitasvirum

---

(68) **2203431**
(21) PA 2015 013
(22) 2015 03 04
(71) AbbVie Bahamas Limited, Sassoon House, Shirley Street & Victoria Avenue, New Providence, Nassau, BS
(54) Priešinfekciniai pirimidinai ir jų panaudojimas
(93) EU/1/14/983, 2015 01 15
(95) Dasabuvirum

---

(68) **1731512**
(21) PA 2015 014
(22) 2015 03 05
(71) Nissan Chemical Industries, Ltd., 7-1, Kanda Nishiki-cho 3-chome, Chiyoda-ku, Tokyo 101-0054, JP
(54) Izoksazolinu pakeistas benzamido junginys ir žalingų organizmų kontrolės agentas
(93) EU/2/13/158, 2014 02 11
(95) Fluralanerum

---

(68) **1224170**
(21) PA 2015 015
(22) 2015 03 16
(71) Boehringer Ingelheim Pharma GmbH & Co.KG, Binger Strasse 173, 55218 Ingelheim am Rhein, DE
(54) 6 padėtyje pakeistasis indolinas, jo, kaip vaisto, gavimas ir panaudojimas
(93) EU/1/14/954/001-004, 2014 11 21
(95) Nintedanibum

Papildomos apsaugos liudijimo pakeitimai, pagal Lietuvos Respublikos patentų įstatymo 37 straipsnį

(11) **C 1309692**

(54) Anti-IL-12 antikūnai, kompozicijos, būdai ir panaudojimai

(73) Janssen Biotech, Inc., Horsham, PA 19044, US

Ankstesnis savininko pavadinimas/vardas, pavardė, adresas, valstybės kodas, pakeitimo data

Centocor Ortho Biotech, Inc., Horsham, PA 19044, US

2015 03 18

Atitaisymai

(11) **2583680**
(21) 12189195.6
(51) Int.Cl. ***A61K 31/513*** (2006.01)
A61K 45/06 (2006.01)
A61K 31/4178 (2006.01)
A61K 31/4725 (2006.01)
A61P 31/12 (2006.01)
A61P 31/14 (2011.01)
A61K 31/4709 (2006.01)
A61K 31/501 (2006.01)
A61K 31/5377 (2006.01)
A61K 31/7072 (2006.01)
Atitaisymas savininkui paprašius
(54) Mono(PSI-7977) arba kombinuotas DAAs gydymas, skirtas panaudoti ŽIV gydymui
(15) Atitaisymas
(54) Mono(PSI-7977) arba kombinuotas DAAs gydymas, skirtas panaudoti HCV gydymui
(57) 1. Mažiausiai dviejų tiesiogiai veikiančių antivirusinių agentų (DAAs) derinys, skirtas panaudoti HCV gydymui, kur minėtas gydymas neapima interferono arba ribavirino skyrimo ir minėtas gydymas trunka 8, 9, 10, 11 arba 12 savaičių.

2. Derinys pagal 1 punktą, kur minėtas gydymas trunka 12 savaičių.

3. Derinys pagal 2 punktą, kur minėti mažiausiai du DAAs apima BMS-790052 ir BMS-650032.
4. Derinys pagal 3 punktą, kur minėtas gydymas yra skirtas šio gydymo netaikytam pacientui, kuris yra infekuotas HCV genotipu 1.

5. Derinys pagal 2 punktą, kur minėti mažiausiai du DAAs apima PSI-7977 ir TMC-435.

6. Derinys pagal 5 punktą, kur minėtas gydymas yra skirtas šio gydymo netaikytam pacientui, kuris yra infekuotas HCV genotipu 1.

7 . Derinys pagal 2 punktą, kur minėti mažiausiai du DAAs apima PSI-7977 and daklatasvirą.

8. Derinys pagal 7 punktą, kur minėtas gydymas yra skirtas šio gydymo netaikytam pacientui, kuris yra infekuotas HCV genotipu 1.

9. Derinys pagal 2 punktą, kur minėti mažiausiai du DAAs apima PSI-7977 ir GS-5885.

10. Derinys pagal 9 punktą, kur minėtas gydymas yra skirtas šio gydymo netaikytam pacientui, kuris yra infekuotas HCV genotipu 1.

11. Derinys pagal 2 punktą, kur minėti mažiausiai du DAAs apima:

1 junginį arba jo farmaciniu požiūriu priimtiną druską ir 4 junginį arba jo farmaciniu požiūriu priimtiną druską, kur 1 junginys arba jo druska yra skiriamas kartu su ritonaviru.

12. Derinys pagal 11 punktą, kur minėtas gydymas yra skirtas šio gydymo netaikytam pacientui, kuris yra infekuotas HCV genotipu 1.

13. Derinys pagal 2 punktą, kur minėti mažiausiai du DAAs apima:

1 junginį arba jo farmaciniu požiūriu priimtiną druską, 2 junginį arba jo farmaciniu požiūriu priimtiną druską ir 4 junginį arba jo farmaciniu požiūriu priimtiną druską, kur 1 junginys arba jo druska yra skiriamas kartu su ritonaviru.

14. Derinys pagal 13 punktą, kur minėtas gydymas yra skirtas šio gydymo netaikytam pacientui, kuris yra infekuotas HCV genotipu 1.

15. Derinys pagal 13 punktą, kur minėtas gydymas yra skirtas nereaguojančiam į interferoną, kuris yra infekuotas HCV genotipu 1.

16. PSI-7977, skirtas panaudoti HCV gydymui, minėtas gydymas neapima interferono arba ribavirino vartojimo ir minėtas gydymas trunka 8, 9, 10, 11, 12, 13, 14, 15, 16, 17, 18, 19, 20, 21, 22, 23, arba 24 savaites.

17. PSI-799 pagal 16 punktą, kur minėtas gydymas trunka 12 savaites.

(48) 2015 03 20

---

(11) **2583677**
(21) 12189198.0
(51) Int.Cl. ***A61K 31/4025*** (2006.01)
A61K 31/4178 (2006.01)
A61K 31/4709 (2006.01)
A61K 31/4725 (2006.01)
A61K 31/497 (2006.01)
A61K 31/513 (2006.01)
A61K 31/5377 (2006.01)
A61P 31/14 (2006.01)
Atitaisymas savininkui paprašius
(54) ŽIV gydymo būdai, apimantys mažiausiai du tiesiogiai veikiančius antivirusinius agentus, ribaviriną, bet ne interferoną
(15) Atitaisymas
(54) HCV gydymo būdai, apimantys mažiausiai du tiesiogiai veikiančius antivirusinius agentus, ribaviriną, bet ne interferoną
(57) 1. Mažiausiai dviejų tiesiogiai veikiančių antivirusinių agentų (DAAs) derinys, skirtas panaudoti HCV gydymui, kur minėtas gydymas apima ribavirino, bet ne interferono skyrimą, ir minėtas gydymas trunka 8, 9, 10, 11 arba 12 savaičių.

2. Derinys pagal 1 punktą, kur minėtas gydymas trunka12 savaičių.

3. Derinys pagal 2 punktą, kur minėti mažiausiai du DAAs apima BMS-790052 ir BMS-650032.

4. .Derinys pagal 3 punktą, kur minėtas gydymas yra skirtas šio gydymo netaikytam pacientui, kuris yra infekuotas HCV genotipu 1.

5. Derinys pagal 2 punktą, kur minėti mažiausiai du DAAs apima PSI-7977 ir TMC-435.

6. Derinys pagal 5 punktą, kur minėtas gydymas

yra skirtas šio gydymo netaikytam pacientui, kuris yra infekuotas HCV genotipu 1.

7. Derinys pagal 2 punktą, kur minėti mažiausiai du DAAs apima PSI-7977 ir daklatasvirą.

8. Derinys pagal 7 punktą, kur minėtas gydymas yra skirtas šio gydymo netaikytam pacientui, kuris yra infekuotas HCV genotipu 1.

9. Derinys pagal 2 punktą, kur minėti mažiausiai du DAAs apima PSI-7977 ir GS-5885.

10. Derinys pagal 9 punktą, kur minėtas gydymas yra skirtas šio gydymo netaikytam pacientui, kuris yra infekuotas HCV genotipu 1.

11. Derinys pagal 2 punktą, kur minėti mažiausiai du DAAs apima:

1 junginį arba jo farmaciniu požiūriu priimtiną druską ir 4 junginį arba jo farmaciniu požiūriu priimtiną druską, kur 1 junginys arba jo druska yra skiriamas kartu su ritonaviru.

12. Derinys pagal 11 punktą, kur minėtas gydymas yra skirtas šio gydymo netaikytam pacientui, kuris yra infekuotas HCV genotipu 1.

13. Derinys pagal 2 punktą, kur minėti mažiausiai du DAAs apima:

1 junginį arba jo farmaciniu požiūriu priimtiną druską, 2 junginį arba jo farmaciniu požiūriu priimtiną druską ir 4 junginį arba jo farmaciniu požiūriu priimtiną druską, kur 1 junginys arba jo druska yra skiriamas kartu su ritonaviru.

14. Derinys pagal 13 punktą, kur minėtas gydymas yra skirtas šio gydymo netaikytam pacientui, kuris yra infekuotas HCV genotipu 1.

15. Derinys pagal 13 punktą, kur minėtas gydymas yra skirtas nereaguojančiam į interferoną, kuris yra infekuotas HCV genotipu 1.

16. PSI-7977, skirtas panaudoti HCV gydymui, minėtas gydymas neapima interferono arba ribavirino vartojimo ir minėtas gydymas trunka 8, 9, 10, 11, 12, 13, 14, 15, 16, 17, 18, 19, 20, 21, 22, 23, arba 24 savaites.

17. PSI-799 pagal 16 punktą, kur minėtas gydymas trunka 12 savaites.

(48) 2015 03 20

SISTEMINĖ EUROPOS PATENTŲ RODYKLĖ

(51)	(11)
A01K 5/00	2249635
A01K 5/00	2254403
A01N 25/04	2001296
A01N 25/32	2701513
A01N 43/08	2001296
A01N 43/40	2001296
A01N 43/56	2576516
A01N 43/56	2576517
A01N 43/80	2701513
A01N 43/82	2001296
A01N 43/90	2427058
A01P 5/00	2427058
A01P 7/04	2701513
A01P 13/00	2001296
A23F 5/00	2436269
A23F 5/10	2436269
A23F 5/24	2436269
A23F 5/40	2436269
A23L 1/0534	2532685
A61B 17/34	1807009
A61F 6/18	2632399
A61J 3/00	2638891
A61J 3/07	2595596
A61K 8/04	2364693
A61K 8/14	2364693

(51)	(11)
A61K 9/00	1824460
A61K 9/00	2364693
A61K 9/00	2552404
A61K 9/00	2579852
A61K 9/00	2581078
A61K 9/06	2364693
A61K 9/08	2494955
A61K 9/12	2579852
A61K 9/14	2476420
A61K 9/20	1790347
A61K 9/20	1880744
A61K 9/28	1790347
A61K 9/28	1880744
A61K 9/48	2595596
A61K 9/50	1824460
A61K 9/51	2476420
A61K 9/52	1824460
A61K 9/62	1824460
A61K 9/64	1824460
A61K 31/00	2552404
A61K 31/137	2295049
A61K 31/164	2603486
A61K 31/167	2488158
A61K 31/22	1761257
A61K 31/343	2262785

(51)	(11)
A61K 31/401	1620396
A61K 31/416	2409698
A61K 31/4196	2552404
A61K 31/4196	2614824
A61K 31/4245	2614824
A61K 31/4245	2758394
A61K 31/425	2627653
A61K 31/426	2344465
A61K 31/427	2627653
A61K 31/435	2635563
A61K 31/437	2344495
A61K 31/437	2454250
A61K 31/4375	2344495
A61K 31/44	2624833
A61K 31/4439	2454250
A61K 31/444	2454250
A61K 31/444	2540723
A61K 31/444	2563763
A61K 31/445	2758394
A61K 31/47	1773816
A61K 31/472	1751111
A61K 31/4725	1751111
A61K 31/495	2494955
A61K 31/496	2444399
A61K 31/497	2454250

(51)	(11)
A61K 31/4985	2344495
A61K 31/4985	2556074
A61K 31/506	2454250
A61K 31/529	2666774
A61K 31/535	2666774
A61K 31/536	2344495
A61K 31/5517	2556074
A61K 31/56	1734970
A61K 31/56	2488158
A61K 31/567	2552404
A61K 31/569	2552404
A61K 31/661	2295049
A61K 31/663	1790347
A61K 31/663	1880744
A61K 31/665	2476420
A61K 31/675	1880744
A61K 31/70	2101789
A61K 31/724	2581078
A61K 31/728	2664334
A61K 38/00	1725579
A61K 38/00	2119726
A61K 38/06	2125871
A61K 38/07	2089417
A61K 38/07	2125871
A61K 38/08	2089417
A61K 38/08	2505204
A61K 38/09	2505204
A61K 38/16	2125871
A61K 38/17	1423138
A61K 38/21	1423138
A61K 38/30	2032155
A61K 39/00	2376536
A61K 39/395	1423138
A61K 39/395	1549344
A61K 39/395	1951755
A61K 39/395	2121754
A61K 39/395	2152755
A61K 39/395	2164961
A61K 39/395	2376536
A61K 39/395	2470671
A61K 45/06	2295049
A61K 45/06	2552404
A61K 47/02	1824460
A61K 47/04	2476420
A61K 47/06	2579852
A61K 47/10	2494955
A61K 47/10	2579852
A61K 47/12	1824460
A61K 47/34	1824460
A61K 47/40	2581078
A61K 47/48	1423138
A61K 47/48	2121754
A61K 48/00	1423138
A61K 48/00	1991275
A61L 27/18	1824460
A61L 27/58	1824460
A61M 25/06	1807009
A61P 1/00	1773816
A61P 1/00	2556074
A61P 3/00	1761257
A61P 3/00	1773816
A61P 3/00	1951755
A61P 3/00	2262785
A61P 3/00	2635563
A61P 3/04	1751111
A61P 3/04	2540723
A61P 3/06	2409698
A61P 3/10	1620396
A61P 3/10	2344465
A61P 3/10	2409698
A61P 5/00	1773816
A61P 7/02	2556074
A61P 9/00	2409698
A61P 9/00	2454250
A61P 9/12	2556074
A61P 11/00	1773816
A61P 15/00	2552404
A61P 15/18	2552404
A61P 17/00	2376536
A61P 19/02	2664334
A61P 19/10	1880744
A61P 21/00	1951755
A61P 21/00	2614824
A61P 25/00	1751111

(51)	(11)
A61P 25/00	1773816
A61P 25/00	2295049
A61P 25/00	2444399
A61P 25/00	2758394
A61P 25/02	2295049
A61P 25/04	2614824
A61P 25/06	2556074
A61P 25/18	2556074
A61P 25/22	2556074
A61P 25/24	2494955
A61P 25/28	2089417
A61P 25/28	2121754
A61P 25/28	2454250
A61P 27/02	2152755
A61P 27/02	2295049
A61P 29/00	2344465
A61P 29/00	2454250
A61P 29/00	2470671
A61P 31/00	1773816
A61P 31/04	2344495
A61P 31/04	2476420
A61P 31/04	2666774
A61P 31/06	2627653
A61P 31/16	2614052
A61P 35/00	2344465
A61P 35/00	2409698
A61P 35/00	2505204
A61P 35/00	2563763

(51)	(11)
A61P 35/00	2624833
A61P 35/04	2344465
A61P 37/00	1423138
A61P 37/00	2152755
A61P 37/00	2344465
A61P 37/00	2454250
A61P 37/06	2344465
A61Q 19/00	2364693
B01D 53/86	2678270
B01J 13/00	2364693
B23K 9/12	2414128
B23K 9/18	2414128
B60J 5/06	2353904
B62D 21/00	2603414
B62D 33/02	2353904
B62D 33/033	2353904
B62D 33/037	2353904
B63H 1/37	2029425
B65B 35/16	1838582
B65B 35/36	1838582
B65B 69/00	1838582
B65D 21/02	2603414
B65D 23/10	2603414
B65D 33/16	2637943
B65D 33/25	2637943
B65D 71/00	2635502
B65D 75/00	2637943
B65D 75/56	2637943

(51)	(11)
B65D 75/58	2637943
B65D 81/18	2603414
B65D 85/46	2635502
C01B 3/06	2536658
C01B 21/26	2678270
C01B 21/38	2678270
C01B 31/22	2363377
C02F 1/22	2334602
C02F 1/68	2418177
C03C 3/00	2347422
C07C 51/43	1805127
C07C 51/47	1805127
C07C 63/04	1805127
C07C 63/15	1805127
C07C 63/26	1805127
C07C 227/02	2573068
C07C 229/04	2573068
C07C 235/08	2603486
C07C 309/15	2089417
C07D 207/16	1620396
C07D 207/16	2089417
C07D 207/327	2614052
C07D 209/20	2089417
C07D 213/75	2624833
C07D 213/82	2563763
C07D 215/56	1773816
C07D 217/18	1751111
C07D 217/24	2089417

(51)	(11)
C07D 231/14	2576516
C07D 231/14	2614052
C07D 231/16	2576517
C07D 233/61	1858850
C07D 233/64	1858850
C07D 233/64	2089417
C07D 233/90	2614052
C07D 249/06	2614052
C07D 249/08	2614824
C07D 261/18	2614052
C07D 277/54	2344465
C07D 291/02	2089417
C07D 307/85	2262785
C07D 333/24	2089417
C07D 401/04	1858850
C07D 401/06	1751111
C07D 401/06	2635563
C07D 401/12	2454250
C07D 401/12	2576516
C07D 401/14	2454250
C07D 403/12	2614052
C07D 405/04	2262785
C07D 405/12	2262785
C07D 407/14	2454250
C07D 413/04	2444399
C07D 413/06	2758394
C07D 413/12	2614052
C07D 413/12	2614824

(51)	(11)
C07D 413/14	2444399
C07D 413/14	2454250
C07D 413/14	2758394
C07D 417/12	2614052
C07D 417/14	2627653
C07D 471/04	2454250
C07D 471/06	2344495
C07D 471/08	2666774
C07D 471/10	2540723
C07D 471/16	2344495
C07D 487/04	2556074
C07D 487/06	2344495
C07D 487/08	2444399
C07D 487/08	2666774
C07D 491/048	2454250
C07D 519/00	2344495
C07D 519/00	2666774
C07G 1/00	2265625
C07G 3/00	2265625
C07H 1/08	2265625
C07H 3/02	2265625
C07K 1/18	2215117
C07K 5/06	2089417
C07K 5/062	2089417
C07K 5/068	2089417
C07K 5/08	2089417
C07K 5/083	2089417
C07K 14/47	2119726

(51)	(11)
C07K 14/725	2051996
C07K 14/78	1572225
C07K 14/81	1725579
C07K 16/00	1919951
C07K 16/00	2164961
C07K 16/06	2215117
C07K 16/18	2061810
C07K 16/18	2119726
C07K 16/18	2121754
C07K 16/22	1951755
C07K 16/22	2215117
C07K 16/24	1919951
C07K 16/24	2470671
C07K 16/28	1549344
C07K 16/28	2215117
C07K 16/28	2376536
C07K 16/32	1549344
C07K 16/40	2152755
C07K 16/46	1919951
C08B 11/20	2532685
C08B 15/00	2532685
C08G 63/183	2331605
C08J 3/24	2532685
C12M 3/00	2611042
C12N 9/22	2390320
C12N 9/22	2392654
C12N 9/22	2395079
C12N 9/26	2163643

(51)	(11)
C12N 9/64	2152755
C12N 15/09	2164961
C12N 15/10	2395079
C12N 15/11	1991275
C12N 15/12	2119726
C12N 15/13	2121754
C12N 15/13	2164961
C12N 15/55	2395079
C12P 11/00	2089417
C12P 21/08	1919951
C12Q 1/00	2611042
C12Q 1/68	1919951
C12Q 1/68	2489743
C12Q 1/70	2470676
C14B 1/02	2641979
C14B 1/10	2641979
C14B 15/00	2641979
C14B 17/02	2641979
D04H 11/00	2201166
D06C 23/04	2201166
E01B 9/18	2576907
E04C 3/14	2370650
E04D 13/16	2635502
E04G 11/50	2370650
E05B 21/06	2406442
E05F 15/12	1932985
E05F 15/14	1932985
F01B 9/02	2334602

(51)	(11)
F01B 9/06	2334602
F01C 13/04	2334602
F01K 3/02	2334602
F01K 15/02	2334602
F01K 21/04	2334602
F01K 23/06	2334602
F01K 23/12	2334602
F01K 23/14	2334602
F01L 7/02	2334602
F02B 19/02	2334602
F02B 75/32	2334602
F02G 5/02	2334602
F03D 7/02	2556246
F03D 11/00	2556246
F16K 5/06	2378170
F16K 35/02	2378170
F16K 35/06	2378170
F16K 35/10	2378170
F21S 8/00	2356374
F21V 5/04	2356374
F21Y 101/02	2356374
F25B 27/02	2334602
F25D 3/12	2363377
F28D 3/02	2334602
F28F 13/00	2334602
G01N 21/95	2638891
G01N 33/50	2119726
G01N 33/50	2164961

(51)	(11)
G01N 33/543	2611042
G01N 33/574	1572225
G01N 33/68	1572225
G02B 3/00	2356374
G03G 15/00	2335120
G06F 17/30	1872583
G06K 9/62	1872583
G06K 9/64	2407913
G06K 19/077	2686811
G06Q 10/08	2407913
G06T 7/20	1872583
G07D 7/20	2407913
G08B 1/08	2611042
G08B 13/196	1872583
G08B 21/00	2611042
G08B 23/00	2611042
G08C 15/00	2611042
G21F 9/30	2347422
H01H 13/70	2043122
H04B 7/00	2611042
H04N 5/272	1872583
H04N 7/18	1872583
H04N 19/00	2713618
H04N 19/11	2713618
H04N 19/117	2713618
H04N 19/119	2629528
H04N 19/119	2713618
H04N 19/122	2629528

(51)	(11)
H04N 19/137	2629528
H04N 19/139	2629528
H04N 19/157	2629528
H04N 19/176	2629528
H04N 19/176	2713618
H04N 19/182	2713618
H04N 19/30	2629528
H04N 19/33	2629528
H04N 19/33	2713618
H04N 19/46	2629528
H04N 19/50	2629528
H04N 19/50	2713618
H04N 19/503	2629528
H04N 19/537	2629528
H04N 19/543	2629528
H04N 19/593	2713618
H04N 19/61	2629528
H04N 19/70	2629528
H04N 19/82	2713618
H04N 19/96	2629528
H04N 21/234	1872583
H04N 21/44	1872583

NUMERINĖ EUROPOS PATENTŲ RODYKLĖ

(11)	(51)
1423138	A61K 38/17
1423138	A61K 38/21
1423138	A61K 39/395
1423138	A61K 48/00
1423138	A61K 47/48
1423138	A61P 37/00
1549344	A61K 39/395
1549344	C07K 16/28
1549344	C07K 16/32
1572225	C07K 14/78
1572225	G01N 33/574
1572225	G01N 33/68
1620396	C07D 207/16
1620396	A61K 31/401
1620396	A61P 3/10
1725579	C07K 14/81
1725579	A61K 38/00
1734970	A61K 31/56
1751111	C07D 217/18
1751111	C07D 401/06
1751111	A61K 31/472
1751111	A61K 31/4725
1751111	A61P 3/04
1751111	A61P 25/00
1761257	A61K 31/22
1761257	A61P 3/00
1773816	C07D 215/56
1773816	A61K 31/47
1773816	A61P 1/00
1773816	A61P 3/00
1773816	A61P 5/00
1773816	A61P 11/00
1773816	A61P 25/00
1773816	A61P 31/00
1790347	A61K 31/663
1790347	A61K 9/20
1790347	A61K 9/28
1805127	C07C 51/47
1805127	C07C 51/43
1805127	C07C 63/26
1805127	C07C 63/15
1805127	C07C 63/04
1807009	A61B 17/34
1807009	A61M 25/06
1824460	A61K 9/50
1824460	A61K 9/52
1824460	A61K 9/62
1824460	A61K 9/64
1824460	A61L 27/18
1824460	A61L 27/58
1824460	A61K 47/12
1824460	A61K 47/02
1824460	A61K 9/00
1824460	A61K 47/34
1838582	B65B 69/00
1838582	B65B 35/16
1838582	B65B 35/36
1858850	C07D 233/61
1858850	C07D 233/64
1858850	C07D 401/04
1872583	G08B 13/196
1872583	H04N 7/18
1872583	G06K 9/62
1872583	G06F 17/30
1872583	H04N 5/272
1872583	G06T 7/20
1872583	H04N 21/44
1872583	H04N 21/234
1880744	A61P 19/10
1880744	A61K 31/663
1880744	A61K 9/20
1880744	A61K 9/28
1880744	A61K 31/675
1919951	C07K 16/00
1919951	C12P 21/08
1919951	C12Q 1/68
1919951	C07K 16/24
1919951	C07K 16/46
1932985	E05F 15/14
1932985	E05F 15/12
1951755	C07K 16/22
1951755	A61P 3/00
1951755	A61P 21/00
1951755	A61K 39/395
1991275	A61K 48/00
1991275	C12N 15/11
2001296	A01N 43/40

(11)	(51)
2001296	A01N 43/08
2001296	A01N 43/82
2001296	A01N 25/04
2001296	A01P 13/00
2029425	B63H 1/37
2032155	A61K 38/30
2043122	H01H 13/70
2051996	C07K 14/725
2061810	C07K 16/18
2089417	C07K 5/062
2089417	C07K 5/06
2089417	C07K 5/08
2089417	C07C 309/15
2089417	C07D 207/16
2089417	C07D 209/20
2089417	C07D 217/24
2089417	C07D 233/64
2089417	C07D 291/02
2089417	C07D 333/24
2089417	C12P 11/00
2089417	A61K 38/07
2089417	A61K 38/08
2089417	A61P 25/28
2089417	C07K 5/083
2089417	C07K 5/068
2101789	A61K 31/70
2119726	C07K 14/47
2119726	C07K 16/18
2119726	C12N 15/12
2119726	A61K 38/00
2119726	G01N 33/50
2121754	C07K 16/18
2121754	A61K 39/395
2121754	A61K 47/48
2121754	C12N 15/13
2121754	A61P 25/28
2125871	A61K 38/06
2125871	A61K 38/07
2125871	A61K 38/16
2152755	C07K 16/40
2152755	C12N 9/64
2152755	A61P 27/02
2152755	A61P 37/00
2152755	A61K 39/395
2163643	C12N 9/26
2164961	C12N 15/09
2164961	C12N 15/13
2164961	G01N 33/50
2164961	A61K 39/395
2164961	C07K 16/00
2201166	D06C 23/04
2201166	D04H 11/00
2215117	C07K 16/06
2215117	C07K 1/18
2215117	C07K 16/28
2215117	C07K 16/22
2249635	A01K 5/00
2254403	A01K 5/00
2262785	C07D 307/85
2262785	C07D 405/04
2262785	C07D 405/12
2262785	A61K 31/343
2262785	A61P 3/00
2265625	C07H 3/02
2265625	C07H 1/08
2265625	C07G 1/00
2265625	C07G 3/00
2295049	A61K 31/137
2295049	A61K 31/661
2295049	A61K 45/06
2295049	A61P 25/02
2295049	A61P 25/00
2295049	A61P 27/02
2331605	C08G 63/183
2334602	F01K 15/02
2334602	C02F 1/22
2334602	F01B 9/02
2334602	F01B 9/06
2334602	F01C 13/04
2334602	F01K 3/02
2334602	F01K 23/06
2334602	F01K 23/12
2334602	F01K 23/14
2334602	F01L 7/02
2334602	F02B 19/02
2334602	F02B 75/32
2334602	F02G 5/02
2334602	F25B 27/02
2334602	F28D 3/02
2334602	F28F 13/00
2334602	F01K 21/04
2335120	G03G 15/00
2344465	C07D 277/54
2344465	A61K 31/426
2344465	A61P 3/10
2344465	A61P 29/00

(11)	(51)
2344465	A61P 37/06
2344465	A61P 35/00
2344465	A61P 35/04
2344465	A61P 37/00
2344495	C07D 471/06
2344495	C07D 471/16
2344495	C07D 487/06
2344495	C07D 519/00
2344495	A61K 31/437
2344495	A61K 31/4375
2344495	A61K 31/4985
2344495	A61K 31/536
2344495	A61P 31/04
2347422	G21F 9/30
2347422	C03C 3/00
2353904	B60J 5/06
2353904	B62D 33/02
2353904	B62D 33/033
2353904	B62D 33/037
2356374	F21V 5/04
2356374	G02B 3/00
2356374	F21Y 101/02
2356374	F21S 8/00
2363377	C01B 31/22
2363377	F25D 3/12
2364693	A61Q 19/00
2364693	A61K 8/14
2364693	A61K 9/06
2364693	A61K 9/00
2364693	A61K 8/04
2364693	B01J 13/00
2370650	E04G 11/50
2370650	E04C 3/14
2376536	C07K 16/28
2376536	A61P 17/00
2376536	A61K 39/395
2376536	A61K 39/00
2378170	F16K 5/06
2378170	F16K 35/10
2378170	F16K 35/06
2378170	F16K 35/02
2390320	C12N 9/22
2392654	C12N 9/22
2395079	C12N 9/22
2395079	C12N 15/10
2395079	C12N 15/55
2406442	E05B 21/06
2407913	G06K 9/64
2407913	G06Q 10/08
2407913	G07D 7/20
2409698	A61K 31/416
2409698	A61P 3/06
2409698	A61P 3/10
2409698	A61P 9/00
2409698	A61P 35/00
2414128	B23K 9/12
2414128	B23K 9/18
2418177	C02F 1/68
2427058	A01N 43/90
2427058	A01P 5/00
2436269	A23F 5/00
2436269	A23F 5/10
2436269	A23F 5/24
2436269	A23F 5/40
2444399	C07D 413/14
2444399	A61K 31/496
2444399	A61P 25/00
2444399	C07D 413/04
2444399	C07D 487/08
2454250	C07D 401/12
2454250	C07D 401/14
2454250	C07D 407/14
2454250	C07D 413/14
2454250	C07D 471/04
2454250	C07D 491/048
2454250	A61K 31/437
2454250	A61K 31/4439
2454250	A61K 31/444
2454250	A61K 31/497
2454250	A61K 31/506
2454250	A61P 9/00
2454250	A61P 25/28
2454250	A61P 29/00
2454250	A61P 37/00
2470671	C07K 16/24
2470671	A61K 39/395
2470671	A61P 29/00
2470676	C12Q 1/70
2476420	A61K 31/665
2476420	A61K 9/14
2476420	A61K 9/51
2476420	A61K 47/04
2476420	A61P 31/04
2488158	A61K 31/167
2488158	A61K 31/56
2489743	C12Q 1/68

(11)	(51)
2494955	A61K 9/08
2494955	A61K 47/10
2494955	A61P 25/24
2494955	A61K 31/495
2505204	A61K 38/08
2505204	A61K 38/09
2505204	A61P 35/00
2532685	C08B 15/00
2532685	C08B 11/20
2532685	C08J 3/24
2532685	A23L 1/0534
2536658	C01B 3/06
2540723	C07D 471/10
2540723	A61K 31/444
2540723	A61P 3/04
2552404	A61K 31/567
2552404	A61K 31/4196
2552404	A61K 31/00
2552404	A61K 31/569
2552404	A61K 45/06
2552404	A61K 9/00
2552404	A61P 15/18
2552404	A61P 15/00
2556074	C07D 487/04
2556074	A61K 31/4985
2556074	A61K 31/5517
2556074	A61P 1/00
2556074	A61P 7/02
2556074	A61P 9/12
2556074	A61P 25/06
2556074	A61P 25/18
2556074	A61P 25/22

(11)	(51)
2556246	F03D 7/02
2556246	F03D 11/00
2563763	C07D 213/82
2563763	A61K 31/444
2563763	A61P 35/00
2573068	C07C 227/02
2573068	C07C 229/04
2576516	C07D 231/14
2576516	C07D 401/12
2576516	A01N 43/56
2576517	C07D 231/16
2576517	A01N 43/56
2576907	E01B 9/18
2579852	A61K 9/12
2579852	A61K 47/06
2579852	A61K 47/10
2579852	A61K 9/00
2581078	A61K 9/00
2581078	A61K 31/724
2581078	A61K 47/40
2595596	A61J 3/07
2595596	A61K 9/48
2603414	B62D 21/00
2603414	B65D 21/02
2603414	B65D 23/10
2603414	B65D 81/18
2603486	C07C 235/08
2603486	A61K 31/164
2611042	H04B 7/00
2611042	C12Q 1/00
2611042	C12M 3/00
2611042	G08B 1/08

(11)	(51)
2611042	G08B 21/00
2611042	G08B 23/00
2611042	G08C 15/00
2611042	G01N 33/543
2614052	C07D 231/14
2614052	C07D 233/90
2614052	C07D 249/06
2614052	C07D 261/18
2614052	C07D 403/12
2614052	C07D 413/12
2614052	C07D 417/12
2614052	C07D 207/327
2614052	A61P 31/16
2614824	A61K 31/4196
2614824	A61K 31/4245
2614824	A61P 21/00
2614824	A61P 25/04
2614824	C07D 249/08
2614824	C07D 413/12
2624833	A61K 31/44
2624833	C07D 213/75
2624833	A61P 35/00
2627653	C07D 417/14
2627653	A61K 31/425
2627653	A61K 31/427
2627653	A61P 31/06
2629528	H04N 19/50
2629528	H04N 19/503
2629528	H04N 19/139
2629528	H04N 19/30
2629528	H04N 19/33
2629528	H04N 19/537

(11)	(51)
2629528	H04N 19/176
2629528	H04N 19/70
2629528	H04N 19/119
2629528	H04N 19/46
2629528	H04N 19/122
2629528	H04N 19/61
2629528	H04N 19/96
2629528	H04N 19/137
2629528	H04N 19/157
2629528	H04N 19/543
2632399	A61F 6/18
2635502	B65D 71/00
2635502	B65D 85/46
2635502	E04D 13/16
2635563	C07D 401/06
2635563	A61K 31/435
2635563	A61P 3/00
2637943	B65D 33/16
2637943	B65D 33/25
2637943	B65D 75/00
2637943	B65D 75/56
2637943	B65D 75/58
2638891	A61J 3/00
2638891	G01N 21/95
2641979	C14B 1/02
2641979	C14B 1/10
2641979	C14B 17/02
2641979	C14B 15/00
2664334	A61K 31/728
2664334	A61P 19/02
2666774	C07D 471/08
2666774	C07D 487/08

(11)	(51)
2666774	C07D 519/00
2666774	A61K 31/529
2666774	A61K 31/535
2666774	A61P 31/04
2678270	C01B 21/26
2678270	C01B 21/38
2678270	B01D 53/86
2686811	G06K 19/077
2701513	A01N 43/80
2701513	A01N 25/32
2701513	A01P 7/04
2713618	H04N 19/00
2713618	H04N 19/33
2713618	H04N 19/117
2713618	H04N 19/119
2713618	H04N 19/50
2713618	H04N 19/176
2713618	H04N 19/82
2713618	H04N 19/11
2713618	H04N 19/593
2713618	H04N 19/182
2758394	C07D 413/06
2758394	C07D 413/14
2758394	A61K 31/445
2758394	A61K 31/4245
2758394	A61P 25/00

TARPTAUTINĖS PATENTŲ KLASIFIKACIJOS SKYRIŲ SĄRAŠAS

A skyrius – Žmogaus poreikių tenkinimas.

B skyrius – Įvairūs technologiniai procesai, transportavimas.

C skyrius – Chemija, metalurgija.

D skyrius – Tekstilė, popierius.

E skyrius – Statyba, kalnakasyba.

F skyrius – Mechanika; apšvietimas; šildymas; ginklai; sprogdinimo darbai.

G skyrius – Fizika.

H skyrius – Elektra.

DIZAINAS

(11)* Registracijos numeris
Registration number

(15) Registracijos/Pratęsimo data
Registration/Renewal date

(18) Registracijos/Pratęsimo termino pabaigos data
Date of expiration of the registration/renewal

(21) Paraiškos numeris
Application number

(22) Paraiškos padavimo data
Date of filing the application

(23) Parodos prioriteto data, valstybės kodas**
Exhibition priority date, code of country

(28) Dizaino pavyzdžių skaičius
Number of designs included in the filing

(31,32, 33) Prioriteto paraiškos numeris, data, valstybės kodas
Priority application number, date, code of country

(45) Registracijos paskelbimo data
Date of publication of the registration

(51) Tarptautinės dizaino klasifikacijos indeksai
Indication of International Classification of Designs

(54) Dizaino pavadinimas
Title of the design

(55) Dizaino reprodukcija
Reproduction of the design

(57) Dizaino aprašymas įskaitant spalvas
Description of characteristic features of the industrial design including indication of colors

(58) Pakeitimo data
Date of change

(72) Dizainerio vardas, pavardė, adresas, valstybės kodas
Name and address of the creator, code of country

(73) Savininko pavadinimas/vardas, pavardė, adresas, valstybės kodas
Name and address of the owner, code of country

(74) Atstovo vardas, pavardė, adresas, valstybės kodas
Name and address of the representative, code of country

(78) Perėmėjo pavadinimas/vardas, pavardė, adresas, valstybės kodas
Name and address of the new owner, code of country

** Pagal PINO standartą ST.80*
*** Pagal PINO standartą ST.3*

Registracijos, išregistruotos pagal Lietuvos Respublikos dizaino įstatymo 30 straipsnį

(11) **1073**
(54) BUTELIS IR BUTELIO LAIKIKLIS
(58) 2015 03 31

---

(11) **1660**
(54) BUTELIS SU ETIKETE
(58) 2015 03 31

---

(11) **1664**
(54) KĖDĖS
(58) 2015 03 31

Dizaino galiojimo termino pasibaigimas pagal Lietuvos Respublikos dizaino įstatymo 34 straipsnį

(11) **0468**
(18) 2015 10 04
(73) GLAXOSMITHKLINE CONSUMER HEALTHCARE GmbH & CO KG, Bussmatten 1, 77815 Buhl, DE

---

(11) **1188**
(18) 2015 09 29
(73) PETER OPSVIK AS, Pilestredet 27 H, N-0164 Oslo, NO

---

(11) **1547**
(18) 2015 10 06
(73) LIJANA BUDĖNIENĖ, Mokyklos g. 14, LT-65487 Senoji Varėna, LT
WALTER PESTITSCHEK, Stubenberggasse 8, A-8010 Graz, AT

---

(11) **1548**
(18) 2015 10 13
(73) ZAO „SOLNEČNIJ RAJ“, pl. Tolstogo 8, 344037 Rostov-na Donu, RU

---

(11) **1683**
(18) 2015 09 21
(73) UAB „DOCTOR“, A. Goštauto g. 12-431, LT-01108 Vilnius, LT

---

(11) **1684**
(18) 2015 10 14
(73) UAB „CLEAR CHANNEL LIETUVA“, Trakų g. 7-14, LT-01132 Vilnius, LT

---

(11) **1686**
(18) 2015 09 21
(73) UAB „DOCTOR“, A. Goštauto g. 12-431, LT-01108 Vilnius, LT

---

(11) **1689**
(18) 2015 10 08
(73) UŽDAROJI AKCINĖ BENDROVĖ „BALTIJOS MINERALINIŲ VANDENŲ KOMPANIJA“, Mažeikių g. 4, LT-87101 Telšiai, LT

---

(11) **1690**
(18) 2015 10 08
(73) „ORBITA TELECOM“, SIA, Republikas laukums 3-208, LV-1010 Riga, LV

---

(11) **1703**
(18) 2015 10 27
(73) AURELIJUS MAROZAS, Gėlainių g. 43, LT-36252 Panevėžys, LT

Dizaino galiojimo pratęsimas pagal Lietuvos Respublikos dizaino įstatymo 35 straipsnį

(55)

(11) **1156**
(18) 2020 03 03
(73) UAB „ŠVYTURYS-UTENOS ALUS“, Pramonės g. 12, LT-28500 Utena, LT
(74) Reda Žabolienė, 7, Advokatės Redos Žabolienės kontora METIDA, Verslo centras VERTAS, Gynėjų g. 16, LT-01109 Vilnius, LT
(28) 1
(51) 09-03
(54) DĖŽĖ BUTELIAMS
(55)



1

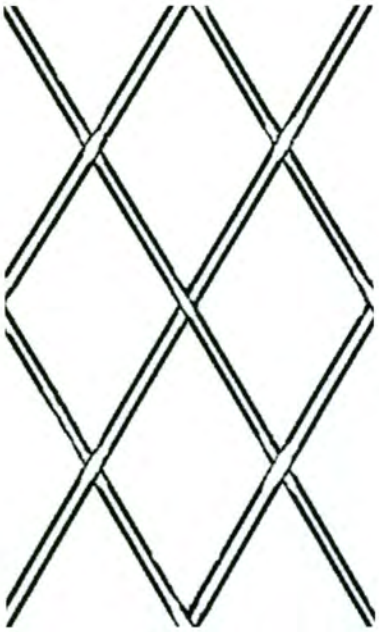

1

---

(11) **1662**
(18) 2019 09 21
(73) RAMINTA VENCKUVIENĖ, 59 Morden Road, Mitcham, Surrey, CR44DE London, GB
VAIDAS BALŽEKAS, 59 Morden Road, Mitcham Surrey, CR44DE London, GB
LAURA NOREIKIENĖ, Lyglaukių g. 39, LT-01215 Vilnius, LT
LAIMONAS NOREIKIS, Lyglaukių g. 39, LT-01215 Vilnius, LT
(74) Lyra Tarnauskienė, 26, UAB „Patentinė ir teisinė apsauga“, Maironio g. 14B-1, LT-44298 Kaunas, LT
(28) 6
(51) 25-02
(54) PINTOS TVOROS

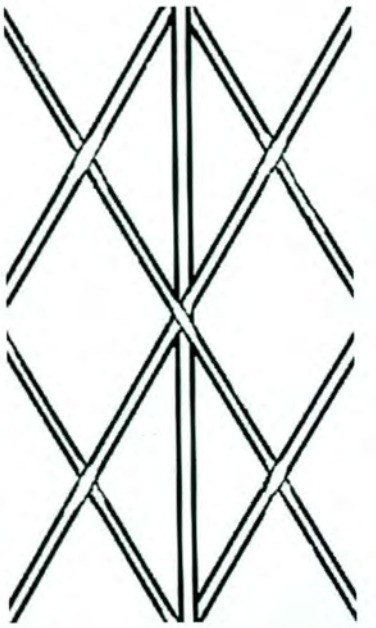

2

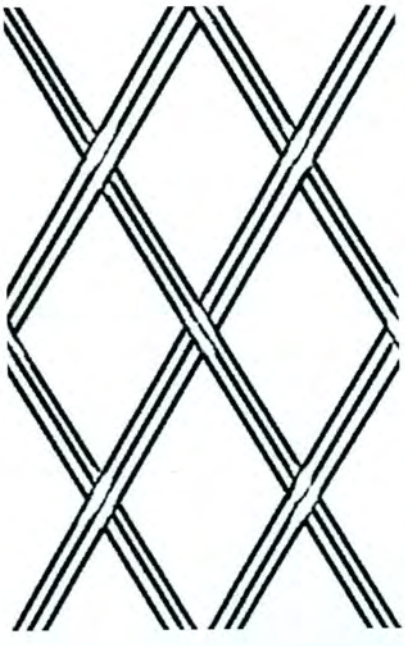

3

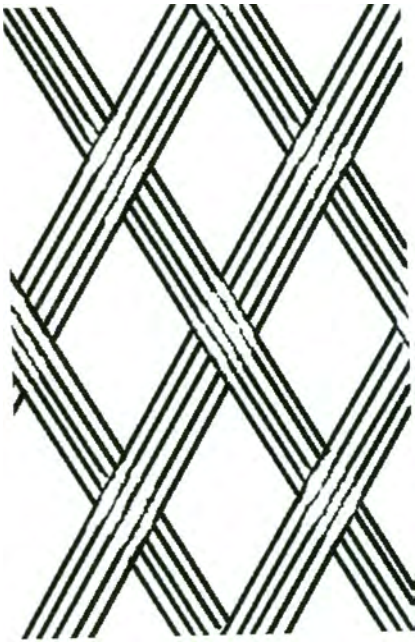

5

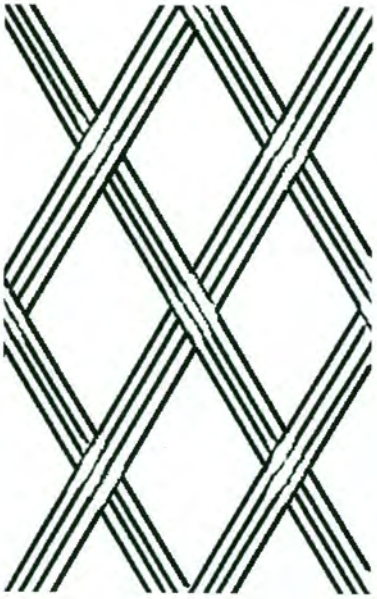

4

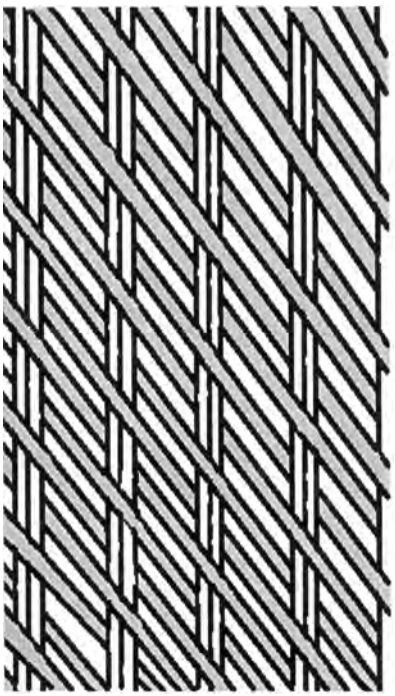

6

KETVIRTINĖ DIZAINO RODYKLĖ

(11) Registracijos numeris	(54) Dizaino pavadinimas	(73) Dizaino savininkas, valstybės kodas	(51) Klasifikacijos indeksas	Biuletenio numeris
1788	PAKUOTĖ	AB “KAUNO GRŪDAI”, LT	09-05	2015/2
1789	SKIRTUKAS KOJINIŲ PORAI	KAROLINA DIRSYTĖ, LT	02-07	2015/2
1789	SKIRTUKAS KOJINIŲ PORAI	KAROLIS VENCKŪNAS, LT	02-07	2015/2
1790	GRAFINIS DIZAINAS AUTOMOBILIAMS	MANTAS JANČAUSKAS, LT	32-00	2015/2
1791	PERSONAŽO GRAFINIS DIZAINAS	MANTAS JANČAUSKAS, LT	32-00	2015/2

9 redakcija

TARPTAUTINĖS DIZAINO KLASIFIKACIJOS KLASIŲ SĄRAŠAS

1 klasė. Maisto produktai.

2 klasė. Drabužiai ir galanterijos gaminiai.

3 klasė. Kelionės reikmenys, dėklai, skėčiai nuo saulės ir asmeniniai reikmenys, nepriskirti prie kitų klasių.

4 klasė. Šepečiai.

5 klasė. Tekstilės gaminiai, dirbtinės ir natūralios lakštinės medžiagos.

6 klasė. Baldai.

7 klasė. Namų apyvokos reikmenys, nepriskirti prie kitų klasių.

8 klasė. Įrankiai ir metalo dirbiniai.

9 klasė. Pakuotės ir konteineriai prekių gabenimui ir laikymui.

10 klasė. Laikrodžiai bei kiti matavimo prietaisai, kontrolės ir signalizavimo prietaisai.

11 klasė. Papuošimui skirti gaminiai.

12 klasė. Transporto arba kėlimo priemonės.

13 klasė. Elektros energijos gamybos, paskirstymo arba transformavimo įranga.

14 klasė. Įrašymo, perdavimo arba informacijos paieškos aparatūra.

15 klasė. Mašinos, nepriskirtos prie kitų klasių.

16 klasė. Fotografijos, kinematografijos aparatūra ir optiniai prietaisai.

17 klasė. Muzikos instrumentai.

18 klasė. Spausdinimo mašinos ir biuro įranga.

19 klasė. Raštinės reikmenys ir biuro įranga, menininkų ir mokymo priemonės.

20 klasė. Prekybos ir reklamos įranga, ženklai.

21 klasė. Žaidimai, žaislai, palapinės ir sporto prekės.

22 klasė. Ginklai, pirotechnikos gaminiai, medžioklės ir žūklės reikmenys ir kenkėjų naikinimo priemonės.

23 klasė. Skysčių paskirstymo įranga, sanitarijos, šildymo, vėdinimo ir oro kondicionavimo įranga, kietasis kuras.

24 klasė. Medicininė ir laboratorinė įranga.

25 klasė. Statybiniai ir konstrukciniai elementai.

26 klasė. Apšvietimo prietaisai.

27 klasė. Tabako gaminiai ir rūkymo reikmenys.

28 klasė. Farmacijos ir kosmetikos produktai, tualetiniai reikmenys ir aparatai.

29 klasė. Priešgaisrinės, saugos technikos ir gelbėjimo priemonės ir įranga.

30 klasė. Gyvūnų laikymo ir jų priežiūros reikmenys.

31 klasė. Maisto arba gėrimų gamybos mašinos ir prietaisai, nepriskirti prie kitų klasių.

32 klasė. Grafiniai simboliai ir logotipai (ženklai), paviršiaus raštai, ornamentika (dekoravimas).

PREKIŲ ŽENKLAI

*(111)** Registracijos numeris
Registration number

(141) Pripažinimo negaliojančia/panaikinimo/išregistravimo data
Date of Invalidation/Cancellation/Lapse

(151) Registracijos data
Registration date

(156) Pratęsimo data
Renewal date

(181) Registracijos termino pasibaigimo data
Expiration date of the registration

(186) Pratęstos registracijos galiojimo pasibaigimo data
Expiration date of the renewal

(210) Paraiškos numeris
Application number

(220) Paraiškos padavimo data
Date of filing the application

(230) Parodos prioriteto data, valstybės kodas**
Exhibition priority date, code of country

(310, 320, 330)
Konvencinio prioriteto paraiškos numeris, data, valstybės kodas
Convention priority application number, date, code of country

(450) Registracijos paskelbimo data
Date of publication of the registration

(511) Tarptautinės prekių ir paslaugų klasifikacijos klasė, prekių ir/arba paslaugų sąrašas
Indication of International Classification of Goods and Services, list of goods and/or services

(523) Elementai, kuriems naudoti gautas sutikimas
Elements which are used under the consent

(526) Nesaugomi elementai
Disclaimer

(531) Tarptautinės ženklų vaizdinių elementų klasifikacijos klasės
Indication of International Classification of the Figurative Elements of Marks

(540) Ženklo reprodukcija
Reproduction of the mark

(551) Kolektyvinis ženklas
Collective mark

(554) Erdvinis ženklas
Three-dimensional mark

(555) Ženklas - hologramma
Hologram mark

(556) Garsinis ženklas
Sound mark

(558) Ženklas - spalva
Colors mark

(559) Judesio ženklas
Moving mark

(561) Ženklo transliteracija
Transliteration of the mark

(566) Ženklo vertimas į lietuvių kalbą
Translation of the mark into Lithuanian language

(580) Pakeitimo data
Date of change

(591) Apsaugotų spalvų nuoroda
Indication concerning colors claimed

(641) Paraiškos, paduotos užsienio patentų tarnybai, duomenys (paraiškos numeris, paraiškos padavimo data, valstybės kodas)
Data relating to the application filed with foreign patent office (application number, date of filing of the application, code of country)

(646) Registracijos buvusioje TSRS / Tarptautinės registracijos duomenys (registracijos numeris SU / WO, paraiškos padavimo data/registracijos data, teritorinio išplėtimo data biuletenio numeris, metai)
Data relating to the registration of the mark in the former USSR / International Registration of the mark (registration number: SU / WO, date of filing the application/registration date, date ofextension, number of gazette, year)

(732) Ženklo savininko pavadinimas / vardas, pavardė, adresas, valstybės kodas
Name and address of the proprietor of the mark, code of country

(740) Patentinio patikėtinio registracijos numeris / atstovo vardas, pavardė, adresas, valstybės kodas
Name, registration number of attorney, address of attorney/representative, code of country

(750) Susirašinėjimo adresas
Adress for corespondence

(770) Buvusio ženklo savininko pavadinimas / vardas, pavardė, adresas (ženklo perdavimas)
Name and address of the previous applicant or holder (in case of change in ownership)

(771) Buvusio ženklo savininko pavadinimas / vardas, pavardė, adresas
Name and address of the previous applicant or holder (in case of no change in ownership)

(791) Licenciato pavadinimas / vardas, pavardė, adresas, valstybės kodas
Name and address of licensee, code of country

(793) Licencijos termino pasibaigimo data, teisių apimtis
Date of expiration of the license, scope of rights

(800) Tarptautinės registracijos duomenys
International Registration data

* *Pagal PINO standartą ST.60*
** *Pagal PINO standartą ST.3*

Registracijos 70666–70922 pagal Lietuvos Respublikos prekių ženklų įstatymo 16 straipsnį

(111) **70666**
(151) 2015 03 18
(210) 2013 2313
(220) 2013 12 23
(181) 2023 12 23
(732) „NEW YORK FILM ACADEMY“ INC, 100 East 17th Street, New York City, 10003, US
(740) Marius Jakulis - Jason, 3, AAA Law, J. Jasinskio g. 16 A, LT-03163 Vilnius, LT
(540)

New York Film Academy

(511)

41 akademijos (švietimas); filmavimas; švietimo informacija; kino studijos; neakivaizdiniai kursai, korespondenciniai kursai; kolokviumų rengimas ir vedimas; kongresų rengimas ir vedimas; konferencijų rengimas ir vedimas; praktinių seminarų rengimas ir vedimas mokymo reikmėms; seminarų rengimas ir vedimas; simpoziumų rengimas ir vedimas; varžybų, konkursų (švietimo ar pramoginių) rengimas; profesinis perkvalifikavimas; videofilmų gamyba; filmų, kino filmų kūrimas (išskyrus reklaminius); švietimo paslaugos; scenarijų rašymo paslaugos.

---

(111) **70667**
(151) 2015 03 18
(210) 2013 2322
(220) 2013 12 27
(181) 2023 12 27
(732) VILMA DAUBLIENĖ, Alytaus g. 19, LT-92307 Klaipėda, LT
(740) Lyra Tarnauskienė, 26, UAB „Patentinė ir teisinė apsauga“, Maironio g. 14B-1, LT-44298 Kaunas, LT
(540)



(531) 26.1, 27.5, 29.1
(591) tamsiai ruda, šviesiai ruda.
(511)

43 apgyvendinimo biurai (viešbučiai, pensionai); aprūpinimas maistu ir gėrimais; barų paslaugos; laikino būsto parūpinimas; kavinės; kavos barai; moteliai; pensionai (apstatyti kambariai ir maitinimas); trumpa patalpų nuoma; trumpo poilsio stovyklų paslaugos (nuomojamos patalpos); užkandinės; valgyklos; viešbučių rezervavimas.

---

(111) **70668**
(151) 2015 03 18
(210) 2014 0344
(220) 2014 02 20
(181) 2024 02 20
(732) EDGARAS BOŽENKA, V. Druskio g. 1-198, LT-01001 Vilnius, LT
(540)



(531) 26.3, 26.11, 27.5, 29.1
(591) juoda, žalia, geltona, pilka, tamsiai žalia.
(511)

37 akmenų mūrijimas; alavavimas (pakartotinis); antikorozinis apdorojimas; antikorozinis transporto priemonių apdorojimas; apsauginių signalizacijų įrengimas ir taisymas; asfaltavimas; automobilių plovimas; automobilių techninė priežiūra ir taisymas; avalynės taisymas; baldų apmušalų taisymas; baldų apmušimas; baldų priežiūra; baldų restauravimas; baltinių lyginimas; baltinių skalbimas; barstymas smėliu; baseinų priežiūra; biuro įrangos įtaisymas, taisymas ir priežiūra; buldozerių nuoma; dailidžių paslaugos; degiklių taisymas ir techninė priežiūra; dezinfekavimas; dirbtinio sniego dangos darymo paslaugos; drabužių garinis lyginimas; drabužių taisymas; drabužių valymas; drabužių atnaujinimas; drabužių taisymas; drėkinimo įrenginių įtaisymas ir taisymas; drenažo siurblių nuoma; dūmtraukių valymas; durų ir langų įstatymas; ekskavatorių

nuoma; elektros linijų taisymas; elektros prietaisų įtaisymas ir taisymas; fabrikų statyba; fotografijos aparatų taisymas; gatvių valymas; giliųjų naftos ar dujų gręžinių gręžimas; graužikų naikinimas; gręžinių gręžimas; hidroizoliavimas (pastatų); iškabų dažymas ar taisymas; kailių priežiūra, valymas ir taisymas; karjerų naudojimo paslaugos; kasyba; katilų valymas ir taisymas; kelių šlavimo mašinų nuoma; kelių tiesimas; keltuvų įrengimas ir taisymas; kenkėjų naikinimas (ne žemės ūkyje); kino projektorių taisymas ir techninė priežiūra; kniedijimas; kompiuterių aparatūros įtaisymas, taisymas ir techninė priežiūra; kranų nuoma (statybos įrenginiai); krosnių, židinių įrengimas ir taisymas; laikrodžių taisymas; laivų statyba; lakavimas; langų valymas; lėktuvų priežiūra ir taisymas; liftų įrengimas ir taisymas; mašinų ir mechanizmų montavimas, techninė priežiūra ir taisymas; meno kūrinių restauravimas; mugių prekystalių ir parduotuvių statyba; muzikos instrumentų restauravimas; naftotiekių tiesimas ir priežiūra; namų nugriovimas; odos gaminių valymas, taisymas ir priežiūra; oro kondicionavimo aparatų įtaisymas ir taisymas; padangų protektorių atnaujinimas; padangų vulkanizavimas (taisymas); padangų vulkanizavimas (taisymas); pagalba sugedus transporto priemonei (taisymas); pastatų izoliavimas; pastatų sandarinimas; pastatų valymas (iš išorės); pastatų valymas (iš vidaus); pastolių rinkimas (statybinių); peilių galandimas; plytų mūrijimas; povandeninės statybos; povandeninis taisymas; priešgaisrinių signalizacijų įrengimas ir taisymas; raštuotų audinių valymas; sandėlių statymas ir remontas; santechnikos darbai; saulės skėčių taisymas; sausasis valymas; seifų (kambarių) taisymas ir techninė priežiūra; seifų taisymas ir techninė priežiūra; sienų apmušimas; sienų tapetavimas; siurblių taisymas; skalbimas; skalbimas ir lyginimas; skalbimo mašinų nuoma; skėčių taisymas; spausdintuvų kasečių pildymas; spynų taisymas; statyba; statybos informacija; statybos įrenginių nuoma; statybos konsultacijos; statybų priežiūra; stogo dengimas; sudilusių ar iš dalies išardytų mašinų ir mechanizmų atnaujinimas; sudilusių ar iš dalies išardytų variklių atnaujinimas; šaldymo įrangos įtaisymas ir taisymas; šildymo įrangos įtaisymas ir taisymas; šlifavimas pemza; taisyklų informacija; telefonų įrengimas ir taisymas; tinkavimas; transporto priemonių akumuliatorių įkrovimas; transporto priemonių plovimas; transporto priemonių poliravimas; transporto priemonių techninė priežiūra; transporto priemonių techninės priežiūros stotys (papildymas degalais ir remontas); transporto priemonių valymas; transporto priemonių tepimas (sutepimas); trukdžių slopinimas (elektriniuose aparatuose); uostų statyba; valymo mašinų nuoma; vandens užtvarų statyba (pylimai, bangolaužiai); vidaus ir išorės dažymas; virtuvės įrangos įtaisymas.

---

(111) **70669**

(151) 2015 03 18

(210) 2014 0365

(220) 2014 02 24

(181) 2024 02 24

(732) VYTAS ČIUŽAS, Kretingos g. 71-29, LT-92305 Klaipėda, LT

(540)



(531) 26.3, 27.5, 29.1

(591) juoda, balta, oranžinė.

(511)

6 alavas; aliuminio folija; aliuminio viela; aliuminis; ankerinės plokštės; antifrikciniai metalai; antkapių bronziniai dirbiniai; antrankiai; aukso lydmetaliai; ąsiniai varžtai; babitas; baltoji (alavuota) skarda; baltosios (alavuotos) skardos tara; bėgių tvarslės; berilis; betono metalinės armuojamosios medžiagos; bliumai (metalurgija); bronza; bronza (meno dirbiniai); bronziniai antkapiniai paminklai; centrinio šildymo sistemų metaliniai vamzdžiai ir vamzdynai; chromas; chromo rūdos; cinkas; cirkonis; čiuožyklos (metalinės konstrukcijos); durų geležiniai apkaustai; durų strektės (ne elektrinės); durų uždarymo įtaisai (ne elektriniai); ferochromas; ferotitanas; ferovolframas; fiksavimo varžtai; galenitas (švino rūda); galvijų grandinės; geležies dirbiniai (smulkieji); geležies kampuočiai; geležies rūdos; geležies ruošiniai; geležinė viela; geležinės juostos; geleziniai priekalėliai; geležinių juostų įtempimo įtaisai (golfo aikštelėms); geležinkelio iešmai; geležinkelio iešmų smailės; geležinkelio metalai; geležis (feromolibdenas); germanis; gyvulių skambalėliai; hafnis; hidroizoliacijos metaliniai statybiniai elementai; indis; inkarai; inkaro plokštės; įtempiamosios trauklės; kabliai (kopimo); kabliukai (metalo gaminiai); kadmis; keleivinių keltuvų (funikulierių) bėgių metalai; kietieji lydmetaliai; kilnojamieji metaliniai statiniai; kilnojamieji priekalai; kobaltas (neapdorotas); konservų dėžutės; konservų skardinės; kreipiamieji metaliniai bėgiai; langų atidarymo mechanizmai (ne elektriniai); langų geležiniai apkaustai; langų skląsčiai; langų skridiniai; langų uždarymo mechanizmai (ne elektriniai); lankai (geležiniai); lankų plienas; laukinių gyvūnų spąstai; limonitas; magnis; manganas; melchioras; metalinė baldų furnitūra; metalinė karstų furnitūra; metalinė

langų furnitūra; metalinė litavimo viela; metalinė lovų furnitūra; metalinė sienų apdaila; metalinė statybinė armatūra; metalinės statybinės medžiagos; metalinė statybinės plokštės; metalinė stogo hidroizoliacija; metalinė vyniojimo ir pakavimo folija; metalinės antkapinės stelos; metalinės antkapių lentelės; metalinės antkapių plokštės; metalinės apkabos; metalinės arklidės; metalinės atramos; metalinės automobilių spynos; metalinės butelių kapsulės; metalinės dalgiakočių rankenos; metalinės dėžės; metalinės durys; metalinės durų rankenos; metalinės durų staktos; metalinės grandinės; metalinės grandinių jungiamosios grandys; metalinės grindinio plokštės; metalinės grindys; metalinės grindų plokštės; metalinės grindų plytelės; metalinės grotelės; metalinės identifikavimo apyrankės; metalinės identifikavimo plokštės; metalinės iškabos; metalinės įrankių dėžutės (tuščios); metalinės įrankių rankenos ir kotai; metalinės įrankių skrynelės (tuščios); metalinės juostelės; metalinės kapų tvorelės; metalinės kelių apsauginės užtvaros; metaliniai grindinio blokai; metalinės kiaulidės; metalinės kilnojamosios kopėčios; metalinės kilpos; metalinės kniedės; metalinės konservų dėžutės; metalinės kopėčios; metalinės krosnių grotelės; metalinės krovinių ąsos; metalinės krovinių juostos; metalinės krovinių pakabos; metalinės juostos krovinių pakėlimui; metalinės laiptų pakopos; metalinės laiškų dėžutės; metalinės langinės; metalinės lanksčiųjų žarnų ritės (ne mechaninės); metalinės lanksčiųjų žarnų vijimo ritės (ne mechaninės); metalinės lauko langinės; metalinės ledo formos; metalinės lubos; metalinės maisto produktų dėžės; metalinės mašinų diržų armavimo medžiagos; metalinės mašinų pavarų diržų sankabos; metalinės mėsos spintos; metalinės numerių plokštelės; metalinės pakavimo juostos; metalinės paminklinės lentos; metalinės paminklinės plokštės; metalinės paplūdimio kabinos; metalinės peilių kriaunos; metalinės perdangų sijos; metalinės pertvaros; metalinės pinigų dėžutės; metalinės platformos (gamykloje surinktos); metalinės plytelės; metalinės plytelės (statyboms); metalinės plokštės su durų anga; metalinės portfelių ir lagaminų spynos; metalinės poveržlės; metalinės purškiamojo dažymo kabinos; metalinės raiščių gijos; metalinės raketų leidimo platformos; metalinės rankenos; metalinės registracijos plokštelės; metalinės ribojamosios vartų atramos; metalinės rišimo priemonės; metalinės ryšulių rišimo priemonės; metalinės saugos grandinės; metalinės sąramos; metalinės sąvaržos (apkabos); metalinės sienų plytelės; metalinės sienų plokštės; metalinės sijos; metalinės skiedininės; metalinės spaustuvų žiaunos; metalinės spynos (išskyrus elektrines); metalinės statinaitės; metalinės statinės; metalinės statybinės konstrukcijos; metalinės statybinės plokštės; metalinės stogo dangos; metalinės stogo plokštės; metalinės šaltojo liejimo formos; metalinės talpyklos; metalinės telefono būdelės; metalinės telefono kabinos; metalinės tūtos; metalinės tvirtinimo apkabos; metalinės užtvaros; metalinės vamzdžių alkūnės; metalinės vamzdžių apkabos; metalinės vamzdžių movos; metalinės vamzdžių užvaržos; metalinės verandos (statiniai); metalinės veržiamosios juostos; metalinės veržlės; metalinės virvės; metalinės viščiukidės; metalinės žaliuzės; metaliniai antkapiai; metaliniai antkapiniai paminklai; metaliniai apkalai (pastatams); metaliniai apsauginiai žiedai; metaliniai aptvarai; metaliniai atraminiai stulpai; metaliniai atraminiai žiedai; metaliniai bakai; metaliniai baldų ratukai; metaliniai bėgiai; metaliniai bunkeriai; metaliniai butelių dangteliai; metaliniai butelių gaubteliai; metaliniai darbastaliai (su spaustuvais); metaliniai dėžučių dangteliai; metaliniai diržų temptuvai; metaliniai drabužių kabliukai; metaliniai drabužių pakabų kabliai; metaliniai drenažo vamzdžiai; metaliniai drenažo vamzdžiai (vožtuvai); metaliniai dūmtraukiai; metaliniai dūmtraukių gaubtai; metaliniai dūmtraukių kreiptuvai (deflektoriai); metaliniai dūmtraukių vamzdžiai; metaliniai durų plaktukai; metaliniai durų reikmenys; metaliniai durų rėmai; metaliniai durų ribotuvai; metaliniai durų skambučiai (ne elektriniai); metaliniai durų skląsčiai; metaliniai durų liežuvėliai (spragtukai); metaliniai durų skląsčių strypai; metaliniai dviračių stovai; metaliniai elektros linijų poliai; metaliniai elektros linijų stulpai; metaliniai gatvių latakai; metaliniai geležinkelio pabėgiai; metaliniai groteliniai dirbiniai; metaliniai įlaidiniai poliai; metaliniai kabelių ir vamzdžių veržtuvai; metaliniai kabelių suveržimo varžtai; metaliniai kabliai (kobiniai); metaliniai kaiščiai; metaliniai kamščiai; metaliniai karnizai; metaliniai kilnojamieji keleivių laipteliai; metaliniai kilnojamieji šiltnamiai; metaliniai klojiniai; metaliniai klojiniai betonui; metaliniai kojų suoleliai; metaliniai konteineriai (laikymui ir gabenimui); metaliniai konteinerių dangčiai; metaliniai krepšiai; metaliniai krovimo padėklai; metaliniai krovinių lynai; metaliniai krovinių padėklai; metaliniai laiptai; metaliniai laiptų sekcijų karkasai; metaliniai laivų rišimo (švartavimo) plūdurai; metaliniai laivų švartavimo knechtai; metaliniai langai; metaliniai langų ar durų vyriai; metaliniai langų rėmai; metaliniai langų rėmų skląsčiai; metaliniai langų ribotuvai; metaliniai langų skląsčiai; metaliniai litavimo strypeliai; metaliniai liukų dangčiai; metaliniai lovų ratukai; metaliniai medžių aptvarai; metaliniai naftos gręžinių aptaisai; metaliniai narvai laukiniams gyvūnams; metaliniai nešviečiantys plūdurai; metaliniai nešvytintys namų numeriai; metaliniai nuotekų vamzdžiai; metaliniai oro kondicionavimo ir ventiliacijos įrenginių vamzdžiai; metaliniai padėklai; metaliniai pakavimo konteineriai; metaliniai palapinių kuoliukai; metaliniai paminklai; metaliniai pastoliai; metaliniai piltuvai (ne mechaniniai); metaliniai plūduriuojantieji konteineriai; metaliniai plūduriuojantieji laivų švartavimo dokai; metaliniai poliai; metaliniai puodų kabliai; metaliniai purkštuvai; metaliniai ramsčiai (medžių ar vijoklinių augalų); metaliniai ramstymosi lazdų antgaliai; metaliniai rezervuarai; metaliniai ribotuvai; metaliniai rūsiai (laidojimo); metaliniai sandarieji butelių gaubteliai; metaliniai sandarieji gaubteliai; metaliniai

sienų apkalai; metaliniai sienų kabliai (vamzdžių); metaliniai sienų kamščiai; metaliniai siloso bokštai; metaliniai skelbimų stulpai; metaliniai skriemuliai (ne mašinoms); metaliniai slankiųjų durų ratukai; metaliniai slėginiai vamzdžiai; metaliniai slenksčiai; metaliniai sraigtai; metaliniai statiniai; metaliniai statinių čiaupai; metaliniai statinių lankai; metaliniai statinių stovai; metaliniai statybiniai apkalai; metaliniai statybiniai karkasai; metaliniai statybiniai skydai; metaliniai statybų kronšteinai; metaliniai stiebai; metaliniai stogo latakai; metaliniai strypai kietajam litavimui ir virinimui; metaliniai strypai krovinių gabaritui nustatyti (geležinkelio vagonams); metaliniai stulpai; metaliniai sukamieji varteliai (turniketai); metaliniai surenkamieji namai (rinkiniai); metaliniai suveriamieji langai; metaliniai suvirinimo strypeliai; metaliniai šablonai krovinių gabaritui nustatyti (geležinkelio vagonams); metaliniai šiltnamių rėmai; metaliniai šluotų kotai; metaliniai šuolių į vandenį tramplynai; metaliniai telegrafo stulpai; metaliniai tinkleliai; metaliniai tinkleliai; metaliniai tiubingai; metaliniai turėklų strypai; metaliniai užsukami butelių dangteliai; metaliniai vamzdynų rinktuvai; metaliniai vamzdžiai; metaliniai vamzdžių sujungimo elementai; metaliniai vandentiekio vamzdžiai; metaliniai vandentiekio vamzdžių vožtuvai; metaliniai vartai; metaliniai varžtai; metaliniai vėjarodžiai; metaliniai vežamų krovinių padėklai; metaliniai vielokaiščiai; metaliniai virvių antgaliai; metaliniai voljerai; metaliniai vožtuvai (ne mašinų dalys); metaliniai žiedai; metalinių juostų temptuvai (tempimo jungtys); metalinių vamzdžių gaminiai; metalo dirbiniai (smulkieji); metalo drožlės; metalo keraminės medžiagos (kermetai); metalo lakštai ir plokštės; metalo liejiniai karnizams; metalo milteliai; metalų rūdos; molibdenas; movos (metalinės detalės); naujasidabrio statybinės arba furnitūros detalės; naujasidabris; ne elektriniai durų atidarymo įtaisai; ne elektriniai metaliniai kabeliai; ne elektriniai metaliniai trosų sujungimo elementai; neapdirbta ar iš dalies apdirbta geležis; neapdirbtas ar iš dalies apdirbtas plienas; neapdirbtas ar iš dalies apdirbtas švinas; neapdirbtas arba iš dalies apdirbtas ketus; neapdirbtas arba iš dalies apdirbtas varis; neapdirbtas arba iš dalies apdirbtas žalvaris; neapdirbti arba iš dalies apdirbti paprastieji metalai; neizoliuota varinė viela; nešviečiantys ir ne mechaniniai metaliniai kelio ženklai; nešviečiantys ir ne mechaniniai metaliniai signaliniai skydai; nešviečiantys ir ne mechaniniai metaliniai ženklai; nikelis; niobis; pakabinamosios spynos; pakeliamųjų langų skridiniai; paprastųjų metalų biustai; paprastųjų metalų dėžutės; paprastųjų metalų figūrėlės (statulėlės); paprastųjų metalų liejiniai; paprastųjų metalų lydiniai; paprastųjų metalų lydinių viela (išskyrus lydžiuosius metalus); paprastųjų metalų meno dirbiniai; paprastųjų metalų raktų žiedai; paprastųjų metalų sagtys (metalo dirbiniai); paprastųjų metalų statulėlės; paprastųjų metalų statulos; paprastųjų metalų viela; pasagvinės; pastatų metalinės atramos; paukščių vonios (metalinės konstrukcijos); pavėsinės (metalinės konstrukcijos); pėdų grandikliai; pentinai; piroforiniai (savaime užsidegantys) metalai; plaukiojimo baseinai (metalinės konstrukcijos); pleištai; plieninė viela; plieninės juostos; plieninės nuleidžiamosios aklinos užuolaidos; plieniniai pastatai; plieniniai rutuliai; plieniniai stiebai; plieniniai vamzdžiai; plieninis lynas; plieno lakštai; plieno liejiniai; plieno lydiniai; priedurio grandikliai; priekalai; raidės ir skaitmenys (paprastųjų metalų), išskyrus spaustuvinius; raktai; rankenų metaliniai apsauginiai žiedai; ratų veržtuvai (gaubtai); rišimo vielos (žemės ūkio reikmėms); rūgščių konteineriai; saugiosios pinigų dėžutės; seifai; sidabro lydmetaliai; sidabruotas alavo lydinys; silicingasis ketus; skystojo kuro metaliniai konteineriai; smaigai (metalo dirbiniai); smeigės; spygliuotoji viela; spyruoklės (metalo gaminiai); spyruoklinės spynos; staniolis (alavo folija); statinių metalinės armuojamosios medžiagos; sukamosios platformos (geležinkeliams); suslėgto oro vamzdžių metalinė armatūra; suslėgtų arba suskystintų dujų balionai (metaliniai konteineriai); suslėgtų arba suskystintų dujų metaliniai konteineriai (tušti); šakoti metaliniai vamzdžiai; šaltojo liejimo formos; šarvų lakštai; šiferio tvirtinimo kabliai (metalo gaminiai); švininės plombos; tantalas (metalas); telferių kabeliai; tepalų švirkštų tūtos; titanas; titanas (ferotitanas); transporto priemonių metaliniai skiriamieji ženklai; tvirtinamieji metaliniai rankšluosčių dalytuvai; ugniai atsparios metalinės statybinės medžiagos; vabzdžių sulaikymo metaliniai tinkleliai; vamzdžių metalinės armuojamosios medžiagos; vanadis; variniai žiedai; varpai; varžtai (plokštieji); varžtai su žiedu; vėjo sukami paukščių baidymo metaliniai įrenginiai; vielos įtempimo įtaisai (įtempimo grandys); vielos tinklai; vinys; vinys (didelėmis galvutėmis); volframas; žalvaris; židinio malkų atramėlės.

9 3D akiniai; acidometrai; aerometrai; akiniai (optika); akiniai nuo akinimo; akinių dėklai; akinių grandinėlės; akinių įmautės; akinių lęšiai; akinių raišteliai; akinių rėmai; aktinometrai; akumuliatorių acidometrai; akumuliatorių indai; akumuliatorių korpusai; akumuliatorių plokštelės; akustiniai vamzdeliai; akustinio ryšio įrenginiai; aliarmo įrenginiai; alidadės; alkoholio matuokliai; ampermetrai; animaciniai filmai; anodai; antenos; antikatodai; apertometrai (optika); apranga darbui laboratorijose; apsauginės asbesto pirštinės nuo nelaimingų atsitikimų; apsauginės kaukės; apsauginės pirštinės; apsauginiai asbesto drabužiai nuo ugnies; apsauginiai batai nuo nelaimingų atsitikimų, jonizuojančios spinduliuotės ir gaisro; apsauginiai brezentai; apsauginiai dantų įtaisai; apsauginiai darbininkų veido skydeliai; apsauginiai drabužiai nuo nelaimingų atsitikimų, jonizuojančios spinduliuotės ir ugnies; apsauginiai drabužiai nuo ugnies; apsauginiai įrenginiai nuo trukdžių (elektra); apsauginiai įtaisai nuo viršįtampio; apsauginiai lakūnų kostiumai; apsauginiai sportiniai akiniai; apsauginiai sportiniai šalmai; apsauginiai šalmai; apsauginiai tinklai; apsaugos priemonės nuo rentgeno spindulių (ne medicinos reikmėms);

apskritosios logaritiminės liniuotės; apšvietimo baterijos; apšvietimo įtaisų paleidimo droseliai; artinamieji lęšiai; asbesto ekranai gaisrininkams; asmeninės apsaugos priemonės nuo nelaimingų atsitikimų; asmeniniai stereofoniniai įrašų leistuvai; astrofotografijos objektyvai; astronomijos aparatai ir prietaisai; atmintukai (USB); atstumo matavimo prietaisai; atstumo registravimo prietaisai; atšakų dėžutės (elektra); audinio krašto atlankų žymėjimo mašinos; audiovizualiniai mokymo aparatai; aukščiamačiai; aukštinamieji transformatoriai; aukštojo dažnio aparatai; aukštosios įtampos baterijos; automatinės laiko relės; automatiniai transporto priemonių vairavimo aparatai; automobilių padangų automatiniai mažo slėgio indikatoriai; automobilių saugumo bandymų manekenai; automobilių stovėjimo laiko matuokliai; azimuto nustatymo prietaisai; bakterijų kultūrų inkubatoriai; balansavimo įrenginiai; balsavimo mašinos; bandymų aparatai (išskyrus naudojamus medicinoje); bangomačiai; barometrai; baterijų įkrovimo įtaisai; bendraašiai kabeliai; benzino matuoklės; betatronai; bilietų aparatai; blykstės lempos (fotografija); blykstės lempos (šviesos signalai); blykstės lemputės (fotografija); braižytuvai (skaitmeniniai); brūkšninio kodo (brūkšniaženklio) skaitymo įrenginiai; brūkšninio kodo skaitymo įrenginiai; chemijos aparatai ir prietaisai; chromatografai (laboratorijoms); chronografai (laiko registravimo aparatai); ciklotronai; dailidžių liniuotės; davikliai (mokslo reikmėms); dažnio matuokliai; deguonies perpylimo aparatai; dekompresijos kameros; densitometrai; detektoriai; diafragmos (mokslinei aparatūrai); diafragmos (akustika); diafragmos (fotografija); diagnostikos aparatai (ne medicinos reikmėms); didinamieji stiklai (optika); didintuvai (fotografija); difrakcijos aparatai (mikroskopija); diktofonai; dinamometrai; dirbtiniai žemės palydovai (mokslo reikmėms); diskai (magnetiniai); diskasukiai (kompiuteriams); diskiniai atminties įrenginiai (kompiuteriams); distiliatoriai (laboratoriniams eksperimentams); distiliavimo aparatai (mokslo reikmėms); DNR gardelės; dozavimo įrenginiai; droselinės ritės (impedansas); druskomačiai; dujomačiai (matavimo prietaisai); dujų analizatoriai; dūmų indikatoriai; duomenų dorojimo įrenginiai; dupleksinio ryšio aparatai; durų akutės (didinamieji lęšiai); DVD grotuvai; džiovintuvai (fotolaboratorijoms); džiovyklos (fotografija); ekranai (fotografija); eksponometrai (šviesos matuokliai); eksponuoti filmai; eksponuoti rentgeno filmai; elektrifikuoti bėgiai prožektoriams montuoti; elektrinė priežiūros aparatūra; elektrinės baterijos; elektrinės jungės; elektrinės puskojinės; elektrinės relės; elektrinės ritės; elektrinės spynos; elektrinės užtvaros; elektriniai durų skambučiai; elektriniai įrenginiai nuo vagystės; elektriniai keitikliai; elektriniai komutacijos aparatai; elektriniai kontaktai; elektriniai laidininkai; elektriniai matavimo prietaisai; elektriniai pavojaus skambučiai; elektriniai reguliatoriai; elektriniai rezistoriai; elektriniai šviesos reguliatoriai; elektriniai tolinio uždegimo aparatai; elektrinių nuostolių indikatoriai; elektrodinaminiai geležinkelio iešmų tolinio valdymo aparatai; elektrodinaminiai signalų tolinio valdymo aparatai; elektrolizeriai; elektromagnetinės ritės; elektromagnetiniai vožtuvai (jungikliai); elektroninės lempos (radijas); elektroninės prekių etiketės; elektroninės skelbimų lentos; elektroninės užrašų knygelės; elektroniniai kišeniniai vertimo aparatai; elektroniniai leidiniai (parsisiunčiamieji); elektroniniai rašikliai (rodymo įtaisai); elektroninių signalų siųstuvai; elektros akumuliatoriai; elektros akumuliatoriai (transporto priemonėms); elektros akumuliatorių grotelės; elektros baterijų įkrovimo įtaisai; elektros grandinės jungikliai; elektros grandinės pertraukikliai; elektros išlydžio vamzdeliai (išskyrus naudojamus apšvietimui); elektros izoliaciniai vamzdeliai; elektros įvadų dangteliai; elektros jungikliai; elektros kabeliai; elektros kabelių apvalkalai; elektros kabelių sujungimo movos; elektros kolektoriai; elektros laidai; elektros laidų identifikavimo apvalkalai; elektros laidų identifikavimo siūlai; elektros linijų medžiagos (laidai, kabeliai); elektros linijų sujungikliai; elektros ričių laikikliai; elementariųjų dalelių greitintuvai; epidiaskopai; ergometrai; faksimiliniai aparatai; fermentacijos aparatai (laboratoriniai aparatai); filmavimo ir fotografavimo aparatų trikojai; filtrai (fotografija); fizikos aparatai ir prietaisai; fluorescenciniai ekranai; fotoaparatai; fotoaparatų stovai; fotoelementai; fotografijos laboratorijos; fotografijos laboratorijų lempos; fotografiniai vaizdo ieškikliai; fotometrai; fotonuotraukų džiovintuvai; fotoskaidrių centravimo aparatai; fototelegrafijos aparatai; gaisrinės kopėčios; gaisrinės mašinos; gaisrinės valtys; gaisrinės žarnos; gaisriniai siurbliai; gaisriniai užtiesalai; gaisrinių žarnų purkštai; gaisro signalizatoriai; gaisrų gesinimo smūginiai įtaisai; gaivinimo manekenai (mokomosios priemonės); galenito kristalai (detektoriai); galvaninės baterijos; galvaniniai elementai; galvanometrai; galvučių valymo juostos (rašymas); gamybos operacijų tolinio valdymo elektros įranga; garo katilų valdymo ir reguliavimo prietaisai; garsiakalbiai; garsiakalbių garsintuvai; garsiakalbių korpusai; garsintuvai; garso atkūrimo aparatai; garso ir vaizdo imtuvai; garso įrašai; garso įrašymo aparatai; garso įrašymo juostos; garso įrašymo laikmenos; garso įrašų diskų valymo aparatai; garso lokacijos prietaisai; garso perdavimo aparatai; garso signalizatoriai; gelbėjimo aparatai ir įrenginiai; gelbėjimo diržai; gelbėjimo liemenės; gelbėjimo plaustai; gelbėjimo plūdurai; geležinkelių eismo saugumo įrenginiai; geodezijos aparatai ir prietaisai; geodezijos prietaisai; gesintuvai; gylio matavimo aparatai ir mašinos; gylio matavimo lynai; gylio matavimo svambalai; gyvsidabriniai gulsčiukai; glaustiniai (kontaktiniai) lęšiai; glaustinių (kontaktinių) lęšių dėklai; globalinės padėties nustatymo sistemos (GPS) aparatai; gnybtai (elektra); greičio indikatoriai; greičio matavimo aparatai (fotografija); grotuvai; grotuvų adatos; gulsčiukai; heliografai; hidrolokatoriai; hidrometrai; higrometrai; hologramos; induktoriai

(elektra); inkarai (elektra); integrinės grandinės; inverteriai (elektra); išdirbtų odų stormačiai; išmanieji telefonai; izoliuota varinė viela; įrašytos kompiuterių programos; įrašytos kompiuterių valdymo programos; įrašų leistuvų adapteriai; įrašų leistuvų adatų keitimo aparatai; įrašų leistuvų greičio reguliatoriai; įspėjamieji švilpukai; įtampos dalytuvai (elektra); įtampos reguliatoriai (transporto priemonėms); jonizatoriai (išskyrus oro ar vandens); jungiamosios dėžutės (elektra); jungtys (elektra); juostiniai įrašymo aparatai; jūriniai gylio matuokliai; jūriniai kompasai; jūriniai signalizavimo aparatai; kalibrai (matavimo įrankiai); kalibravimo žiedai; kanalai (elektra); kapiliariniai vamzdeliai; kasetiniai (garsajuosčių ir vaizdajuosčių) leistuvai; kasos aparatai; katodai; katodiniai įrenginiai nuo korozijos; kelių pagalvėlės (darbininkams); kiaušinių tikrinimo prietaisai (ovoskopai); kibirkščių gesintuvai; kiekio indikatoriai; kino filmų montavimo įrenginiai; kino juostos (eksponuotos); kino kameros; kišeniniai skaičiuotuvai (kalkuliatoriai); klinometrai; koduotos magnetinės identifikavimo apyrankės; koduotosios kortelės-raktai; koduotosios magnetinės kortos; kompaktiniai diskai (audio- ir video-); kompaktiniai diskai (pastovioji atmintis); kompaktinių diskų leistuvai; komparatoriai; kompasai (matavimo prietaisai); kompiuteriai; kompiuterinių žaidimų programinė įranga; kompiuterių atminties įrenginiai; kompiuterių išoriniai įrenginiai; kompiuterių klaviatūros; kompiuterių programinė įranga (įrašyta); kompiuterių programos (parsisiunčiamoji programinė įranga); kompiuterių spausdintuvai; komutacijos įrenginiai (duomenų dorojimo įrenginiai); komutacinės lentos; komutatoriai; kondensatoriai; kontroliniai skydai (elektra); kopijavimo aparatai (fotografiniai, elektrostatiniai, terminiai); korekciniai lęšiai (optika); kosmografijos prietaisai; krypties kompasai; kūgio formos įspėjamieji kelio ženklai; kvėpavimo aparatai (išskyrus dirbtinio kvėpavimo); laboratorinės centrifugos; laboratorinės krosnys; laboratoriniai padėklai; lagai (matavimo prietaisai); laidų jungtys (elektra); laikmačiai (laiko apskaitos prietaisai); laiko registravimo prietaisai; laisvų rankų įrangos rinkiniai telefonams; laiškų svarstyklės; laktodensimetrai; laktometrai; lankstieji diskai; lazeriai (ne medicinos reikmėms); liniuotės (matavimo įrankiai); lituotojų šalmai; lizdai, kištukai ir kitokie kontaktai (elektros jungtys); lydieji saugikliai; lydusis laidas; lustai (integrinės grandinės); magnetai; magnetinės duomenų laikmenos; magnetinės identifikavimo kortelės; magnetinės juostos; magnetinės vielos; magnetiniai kodavimo įrenginiai; magnetinių juostų išmagnetinimo įrenginiai; magnetinių juostų įrenginiai (kompiuteriams); manometrai; matai; matavimo aparatai; matavimo prietaisai; matavimo šaukštai; matematiniai prietaisai; matininkų grandinės; matininkų nivelyrai; matlankiai (matavimo prietaisai); matuokliai; matuokliai (geodezijos prietaisai); mechaniniai ženklai; medžiagų bandymo prietaisai ir mašinos; megafonai; mėgintuvėliai; menzulos (geodezijos prietaisai); metalo ieškikliai (pramonės ar karinėms reikmėms); meteorologiniai balionai; meteorologiniai prietaisai; metrai (matavimo įrankiai); metronomai; mikrofonai; mikrometrai; mikroprocesoriai; mikroskopai; mikroskopų objektinių stiklų dėklai; mikrotomai; mobilieji telefonai; mobiliųjų telefonų dirželiai; modemai; mokymo aparatai; monetiniai muzikos automatai (automatiniai grotuvai); monetiniai televizorių mechanizmai; monetinių aparatų mechanizmai; monitoriai (kompiuterių įrenginiai); monitoriai (kompiuterių programos); monoklių rėmai; nardytojų ausų kamščiai; nardytojų pirštinės; narų ir plaukikų nosies spaustukai; narų kaukės; narų kostiumai; navigacijos aparatai ir prietaisai; navigacijos prietaisai; navigacinė palydovų aparatūra; negatyvinių plokštelių kasetės (fotografija); neoninės lempos (reklama); nešiojamieji laikmenų leistuvai; nešiojamieji radijo aparatai; nešiojamieji šviesos atšvaitai (nuo eismo avarijų); netikrų monetų ieškikliai; neužpildytos spausdintuvų ir kopijavimo aparatų dažų kasetės; nivelyriniai prietaisai; nonijai; nuotraukų blizgintuvai; objektyvai (lęšiai) (optika); objektyvų gaubteliai; oktantai; okuliarai; ommetrai; optikos prekės; optinės duomenų laikmenos; optinės lempos; optiniai aparatai ir prietaisai; optiniai diskai; optiniai kondensoriai; optiniai lęšiai; optiniai pluoštai (šviesolaidžiai); optiniai ženklų skaitytuvai; optinis stiklas; optinių prietaisų mikrometriniai sraigtai; oro analizės aparatai; oro filtravimo respiratoriai; oscilografai; ozonatoriai; parsisiunčiamieji mobiliųjų telefonų skambučių tonai; parsisiunčiamoji kompiuterių programinė įranga; parsisiunčiamosios muzikos rinkmenos; parsisiunčiamosios vaizdo rinkmenos; pašarų analizės aparatai; pašto spaudų tikrintuvai; pelės (kompiuterio išoriniai įtaisai); pelės padėkliukai; pensnė; perfokortų įrenginiai (įstaigoms); periskopai; perprogramuojamos plokštės (mikrograndynų (mikroschemų) plokštės); Petri lėkštelės; pinigų išdavimo automatai (bankomatai); pinigų skaičiuotuvai ir rūšiuotuvai; pipetės; pirometrai; pirštinės nuo rentgeno spinduliuotės (gamyboje); Pito vamzdeliai; planimetrai; planšetiniai kompiuteriai; plėvelių pjaustymo įtaisai; plovimo vonelės (fotografija); pluoštiniai optiniai kabeliai; poliarimetrai; povandeninio plaukiojimo kvėpavimo aparatai; pranešimų gavikliai; priešgaisrinės purkštuvų sistemos; prietaisai kūdikiams stebėti; prietaisai su okuliarais; prizmės (optika); procesoriai (centriniai dorojimo įrenginiai); projekciniai aparatai; projekciniai ekranai; projekciniai skaidrių aparatai; projektoriai; puošybiniai magnetai; puslaidininkiai; puslaidininkių ruošiniai (integrinėms grandinėms); radarai (radiolokatoriai); radijo antenų stiebai; radijo aparatai; radijo ausinės; radijo siųstuvai (telekomunikacijos); radiologijos aparatai (pramonės reikmėms); radiologijos ekranai (pramonės reikmėms); radiotelefono aparatai; radiotelegrafo aparatai; raitelių šalmai; rastrai fototipijai; refraktometrai; refraktoriai; rentgeno aparatai (ne medicinos reikmėms); rentgeno spindulių švitinimo aparatai ir įrenginiai (išskyrus naudojamus

medicinoje) (ne medicinos reikmėms); rentgeno vamzdeliai (ne medicinos reikmėms); rentgenogramos (ne medicinos reikmėms); reostatai; respiratorių filtrai; respiratorių kaukės (ne dirbtinio kvėpavimo); retortos; retortų stovai; ribotuvai (elektra); riešų atramos darbui su kompiuteriais; ritės (fotografija); rūko signalai (nesprogūs); sacharimetrai; saugos diržai (išskyrus transporto priemonių sėdynių ir sportinės įrangos); saugos tinklai (nuo nelaimingų atsitikimų); saulės akiniai; saulės baterijos; sąsajos įrenginiai (kompiuteriams); sąskaitų (faktūrų) išrašymo mašinos; scenos apšvietimo reguliatoriai; sekstantai; sferometrai; signaliniai plūdurai; signaliniai skambučiai; signaliniai švilpukai; signaliniai žibintai; signalizacijos įrenginiai nuo vagysčių; sirenos; siūlų skaitikliai; siuvėjų matai; siųstuvai - imtuvai; siųstuvai (telekomunikacijos); skaičiavimo liniuotės; skaičiavimo mašinos; skaidrės (fotografija); skaidrių rėmeliai; skaitikliai; skaitytuvai; skaitytuvai (duomenų dorojimo įrenginiai); skaitmeninių knygų skaitytuvai; skaitmeninių nuotraukų rėmeliai; skambučiai (įspėjamieji prietaisai); skambučių mygtukai; skirstomieji pultai (elektra); skirstomosios dėžutės (elektra); skirstomosios lentos (elektra); skirstomosios spintos (elektra); skydeliai nuo akinimo; skleistuvai (duomenų dorojimo įrenginiai); skreitiniai kompiuteriai; skreitinių kompiuterių įmautės; skreitinių kompiuterių krepšiai; slankmačiai; slėgio indikatoriai; slėgio matavimo aparatai; slėgį rodantys ventilių kamštukai; smėlio laikrodžiai; spausdintinės grandinės; spausdintinės plokštės; specialieji fotografijos aparatų ir fotografijos reikmenų dėklai; specialieji laboratorijų baldai; spektrografijos aparatai; spektroskopai; spiritiniai gulsčiukai; sriegiklių laikiklių ilgintuvai; srovės lygintuvai; stebėjimo prietaisai; stereoskopai; stereoskopiniai aparatai; stikliniai matavimo indai; stiprinimo vamzdžiai; stiprintuvai; stroboskopai; sūkių skaitikliai; sulfitometrai; sumavimo mašinos; svambalų gijos; svambalų svareliai; svarsčiai; svarstyklės; svarstyklės (rankiniai svertuvai); svėrimo aratai ir prietaisai; svėrimo mašinos; šablonai (matavimo įrankiai); šilumos reguliavimo aparatai; šunų švilpukai; šviečiančiosios elektroninės rodyklės; šviečiantys plūdurai; šviesoforai (signalizavimo prietaisai); šviesoraščio aparatai; šviesos diodai (LED); švytintys ar mechaniniai kelio ženklai; švytintys ar mechaniniai signaliniai skydai; švytintys ar mechaniniai ženklai; švytintys ženklai; tachometrai; taksi skaitikliai; tankiamačiai; telefoniniai atsakikliai; telefono aparatai; telefono laidai; telefono mikrofonai; telefono rageliai; telegrafai (aparatai); telegrafo laidai; telemetrai; teleskopai; teleskopiniai šaunamųjų ginklų taikikliai; teletaipai; televizijos aparatai; televiziniai sufleravimo ekranai; temperatūros indikatoriai; temperatūros indikatorinės juostelės (ne medicinos reikmėms); teodolitai; termoelektroniniai vamzdeliai; termometrai (išskyrus medicininius); termostatai; termostatai (transporto priemonėms); tigliai (laboratorija); tikslieji matavimo prietaisai; tiksliosios svarstyklės; tiltinės svarstyklės; toliniai (distanciniai) atjungikliai; tolinio valdymo aparatai; totalizatoriai; transformatoriai (elektra); transporto priemonių gedimo įspėjamieji trikampiai; transporto priemonių greičio tikrinimo aparatai; transporto priemonių kilometrų registratoriai; transporto priemonių navigacinė aparatūra (borto kompiuteriai); transporto priemonių radijo imtuvai; transporto priemonių vairavimo ir tikrinimo treniruokliai; tranzistoriai (elektronika); triodai; ugnies gesinimo aparatai; ultravioletinių spindulių filtrai (fotografijai); urinometrai; užraktai (fotografija); užraktų paleidimo prietaisai (fotografija); užrašų kompiuteriai; vaizdajuostės (videojuostos); vaizdinių (video-) žaidimų kasetės; vaizdo (video-) ekranai; vaizdo magnetofonai; vaizdo žaidimų aparatų atminties kortelės; vakuumo matuokliai; vandens lygio indikatoriai; vandens paieškų virgulės; variklių paleidimo kabeliai; variometrai; veidrodžiai (kontrolės darbui); veidrodžiai (optika); vėjamačiai; vėjarodžiai; videokameros; videokasetės; videoprietaisai kūdikiams stebėti; videotelefonai; viskozimetrai (klampomačiai); voltmetrai; zumeriai (zurzalai); žaibolaidžių laidininkai; žalių odų storio matavimo aparatai; žetoninių aparatų mechanizmai; žingsnių skaitikliai (žingsniamačiai); žiūronai; žymėjimo plūdurai; žymekliai (stalių įrankiai).

11 acetileno degikliai; acetileno generatoriai; acetileno žibintai; akvariumų filtravimo aparatai; akvariumų lempos (žibintai); akvariumų šildytuvai; aliejaus valymo aparatai; aliejinės lempos; apšvietimo lemputės; apšvietimo prietaisai ir įrenginiai; apšvietimo žibintai; ardeliai; audinių garintuvai; autoklavai (elektriniai slėginiai virimo katilai); automatiniai drėkinimo įrenginiai; automatiniai pelenų transportavimo įrenginiai; automobilių įtaisai nuo akinimo (žibintų įtaisai); automobilių krypties signalizatorių lempos; automobilių krypties signalizatorių lemputės; automobilių žibintai; automobilių žibintai; baktericidiniai degikliai; benzininiai degikliai; bidė; boileriai (ne mašinų dalys); branduoliniai reaktoriai; branduolinio kuro ir branduolinių reakcijų lėtiklių apdorojimo įrenginiai; centrinio šildymo įrenginių plėtimosi bakai; centrinio šildymo radiatorių drėkintuvai; centrinio šildymo sistemų radiatoriai; chromatografai (pramonės reikmėms); čiaupai; degikliai; degimo krosnys; deginimo krosnių armatūra (atramos); deglai; deguonies-vandenilio degikliai; dekoratyviniai fontanai; desikatoriai (džiovinimo aparatai); dezinfekavimo aparatai; dezinfekavimo priemonių dalytuvai (tualetams); dezodoravimo aparatai (ne asmeninio naudojimo); distiliatoriai; distiliavimo aparatai; distiliavimo kolonos; distiliavimo valymo kolonos; drėkinimo mašinos žemės ūkio reikmėms; dujinės lempos; dujiniai žiebtuvėliai; dujinių prietaisų reguliavimo ir apsaugos reikmenys; dujotiekių reguliavimo ir apsaugos reikmenys; dujų degikliai; dujų degiklių antgaliai; dujų katilai; dujų kondensatoriai (ne mašinų dalys); dujų valymo įrenginiai; dujų valytuvai (dujinių įrenginių dalys); dūmtraukiai; dūmtraukių sklendės; dūmtraukių sklendės (šildymas); duonkepės krosnys; duonos

gaminimo mašinos; duonos kepimo mašinos; duonos skrudintuvai; dušai; dušo kabinos; dviračių lemputės; dviračių žibintai; džiovinimo aparatai; džiovinimo aparatai ir įrenginiai; elektra šildomi patiesalai (kilimai); elektrinės gruzdintuvės; elektrinės šildomosios antklodės (ne medicinos reikmėms); elektrinės šildomosios pagalvėlės (paklotai) (ne medicinos reikmėms); elektrinės vaflinės; elektriniai arba ne elektriniai kojų šildytuvai; elektriniai asmeniniai ventiliatoriai; elektriniai jogurto gaminimo prietaisai; elektriniai kavinukai su koštuvais; elektriniai kavos aparatai; elektriniai radiatoriai; elektriniai skalbinių džiovintuvai; elektriniai slėginiai greitpuodžiai; elektriniai šildymo aparatai; elektriniai valgio virimo reikmenys; elektriniai virduliai; elektrinio kaitinimo siūleliai; elektrinis šildomasis apavas; elektros išlydžio apšvietimo vamzdeliai; elektros lempos; elektros lemputės; elektros lempų siūleliai; elektros šviestuvų lizdai; fakelų vamzdžiai (naftos pramonei); fontanai; frikciniai dujų degtuvai; garbanojimo lempos; garinių šildymo įrenginių oro vožtuvai; garintuvai; garo akumuliatoriai; garo aparatai veidui (saunos); garo gaminimo įrenginiai; garo katilai (ne mašinų dalys); gatvių šviestuvai; geriamojo vandens filtrai; gėrimų atšaldymo aparatai; gydomųjų kurortų vonios (talpyklos); gyvatukai (distiliavimo, šildymo įrenginių dalys); hidrantai; įdegimo įrenginiai (saulės vonios); kaitinimo degikliai; kaitinimo elementai; kaitinimo plokštės; Kalėdų eglučių elektros lemputės; kanalinės krosnys; karšto oro aparatai; karšto oro pirčių įrenginiai; kavos pupelių skrudintuvai; kepimo aparatai; kepimo iešmai; kepimo iešmų suktuvai; kepimo krosnelės su besisukančiu iešmu; kepimo rėmai; kietojo, skystojo arba dujinio kuro šildymo aparatai; kilnojamieji tualetai; kilnojamosios kalvės; kilnojamosios turkiškų vonių kabinos; kišeniniai šildytuvai; kišeniniai žibintuvėliai; klijų šildymo įrenginiai; klozetų bakeliai; klozetų puodai; konstrukcinės viryklių plokštės; krosnių aušintuvai; krosnių fasoninės dalys; krosnių išklojos (iš ugniai atsparaus molio); krosnių metalinės konstrukcijos; krosnių pakrovimo įrenginiai; krosnių pelenų dėžės; krosnys (ne laboratorinės); krosnys (šildymo įrenginiai); kuro skalsintuvai; laboratorinės lempos; laboratoriniai degikliai; lakštiniai šildytuvai; lankinės lempos; lankinių lempų angliniai elektrodai; lašelinio drėkinimo antgaliai (irigavimo reikmenys); lavos akmenys keptuvams; ledo gaminimo įrenginiai ir mašinos; lempos; lempų atšvaitai; lempų dangčiai; lempų degikliai; lempų gaubtai; lempų gaubtų laikikliai; lempų kaminėliai; lempų stiklai; lempų stikliniai gaubtai; lygintuvų kaitintuvai; lovų šildynės; magnio siūlai (apšvietimui); maisto atliekų dehidratavimo aparatai; maisto gaminimo (virimo, kepimo) aparatai ir įrenginiai; maišikliniai vandentiekio čiaupai; metalinės šildyklės (lovai šildyti); mikrobanginės krosnelės (maisto gaminimo aparatai); mikrobangų krosnys pramonės reikmėms; namų židiniai; nardymo šviestuvai; netaškūs čiaupų antgaliai; nuotekų valymo įrenginiai; odontologų krosnelės; oro ar vandens jonizatoriai; oro dezodoravimo aparatai; oro džiovintuvai; oro filtravimo įrenginiai; oro kondicionavimo aparatai; oro kondicionavimo filtrai; oro kondicionavimo įrenginiai; oro sterilizatoriai; oro šildytuvai; oro transporto priemonių apšvietimo įrenginiai; oro valymo aparatai ir mašinos; oro valymo baktericidinės lempos; oro vėsinimo aparatai; pakabinamieji šviestuvai; panardinamieji šildytuvai; pasterizavimo aparatai; pašarų džiovinimo aparatai; pieno šaldymo įrenginiai; pisuarai (sanitariniai įtaisai); plaukiojimo baseinų chloravimo įrenginiai; plaukų džiovintuvai; plautuvės (virtuvinės); polimerizavimo įrenginiai; prausyklų rankų džiovintuvai; prožektoriai; puošybiniai žibintai; radiatoriai (šildymas); radiatorių dangteliai; rankų prausyklės (sanitarinių įrenginių dalys); rezervuarų lygio reguliavimo vožtuvai; salyklo džiovyklos; sanitariniai aparatai ir įrenginiai; sanitarinių įrenginių vandentiekio vamzdžiai; saugiosios lempos; saulės kolektoriai (šildymas); saulės krosnys; saunų įrenginiai; sėdimosios vonios; sietynai; skalbyklų vandens šildytuvai; skysčių vėsinimo įrenginiai; skystojo kuro degikliai; slėginiai vandens rezervuarai; smilkymo prietaisai (ne medicinos reikmėms); spiritiniai degikliai; sterilizatoriai; sūkuriniai vandens čiurkšlių aparatai; šachtininkų lemputės; šaldymo aparatai; šaldymo aparatai ir mašinos; šaldymo kameros; šaldymo konteineriai; šaldymo patalpos; šaldymo prietaisai ir įrenginiai; šaldymo spintos; šaldytuvai; šaldytuvai (dėžės); šaldomosios vitrinos; šildymo (vandeniu) įrenginiai; šildymo aparatai; šildymo įrenginiai; šildymo katilai; šildymo katilų dūmtraukiai; šildymo katilų tiektuvai; šildymo katilų vamzdžiai; šildymo krosnys; šildymo plokštės; šildomosios vitrinos; šilumokaičiai (ne mašinų dalys); šilumos akumuliatoriai; šilumos regeneratoriai; šilumos siurbliai (centrinio šildymo, cirkuliaciniai); šiukšlių degintuvai; švariosios kameros (sanitarijos įrenginiai); šviečiamieji apšvietimo vamzdeliai; šviesadiodžio (LED) apšvietimo įrenginiai; šviesos sklaidytuvai; šviestuvai; švytintys namų numeriai; tabako aušinimo įrenginiai; tabako džiovyklos; termostatiniai vožtuvai (šildymo įrenginių dalys); toršerai; transporto priemonių apšvietimo prietaisai; transporto priemonių atšvaitai; transporto priemonių įtaisai nuo akinimo (apšvietimo įtaisai); transporto priemonių įtaisai nuo apšerkšnijimo; transporto priemonių lempos; transporto priemonių oro kondicionieriai; transporto priemonių priekiniai žibintai; transporto priemonių šildytuvai; transporto priemonių šildomieji aparatai nuo langų šarmojimo; transporto priemonių ventiliacijos (oro kondicionavimo) įrenginiai; traukos gaubtai; traukos gaubtai (laboratorijoms); traukos gaubtai (virtuvėms); tualetai (vandens klozetai); tualeto dubenys; ultravioletinės lempos (ne medicinos reikmėms); vaisių džiovyklos; vamzdžių čiaupai (movos); vandens aparatų reguliavimo ir apsaugos priemonės; vandens arba dujų įrenginių ir vamzdynų apsauginiai reikmenys; vandens arba dujų įrenginių ir vamzdynų reguliavimo reikmenys; vandens čiaupų tarpikliai; vandens ėmimo įrenginiai; vandens

filtravimo aparatai; vandens gėlinimo įrenginiai; vandens masažo vonių įrenginiai; vandens minkštinimo aparatai ir įrenginiai; vandens nuleidimo aparatai; vandens skirstymo įrenginiai; vandens sterilizatoriai; vandens šildyklės (buteliai); vandens šildytuvai; vandens šildytuvai (prietaisai); vandens tiekimo įrenginiai; vandens valymo aparatai ir mašinos; vandens valymo įrenginiai; vandens vėsinimo įrenginiai; vandentiekio įrenginiai; ventiliacijos (oro kondicionavimo) įrenginiai ir aparatai; ventiliatoriai (oro kondicionavimas); ventiliatoriai (oro kondicionavimo įrenginių dalys); vėsinimo aparatai ir įrenginiai; vėsinimo įrenginiai ir mašinos; vienkartiniai sterilizavimo maišeliai; viryklėlės; viryklės; virtuvinės viryklės (krosnelės); vonios; vonių įrengimo reikmenys; vonių kambarių įrenginiai; vonių šildytuvai; žaizdrai; žarijų krosnelės; žibintuvėliai; žindymo buteliukų elektriniai šildytuvai.

35 algalapių parengimas; artistų verslo vadyba; biuro mašinų ir įrengimų nuoma; buhalterinė apskaita; dokumentų dauginimas; duomenų paieška kompiuterių rinkmenose (kitiems); ekonominis prognozavimas; fotokopijavimas; fotokopijavimo mašinų nuoma; importo ir eksporto agentūros; informacijos rinkimas kompiuterinėse duomenų bazėse; informacijos sisteminimas kompiuterinėse duomenų bazėse; kainų palyginimo paslaugos; komercijos ar pramonės vadybos pagalba; komercinė informacija ir patarimai vartotojams (konsultacijų teikimas); komercinės informacijos agentūros; komercinės ir verslo kontaktų informacijos teikimas; komercinio tarpininkavimo paslaugos; kompiuterinių duomenų bazių duomenų atnaujinimas ir priežiūra; kompiuterizuotas rinkmenų (bylų) tvarkymas; laikraščių užsakymas (kitiems); laisvai samdomų paslaugų teikėjų verslo vadyba; madų šou rengimas pardavimo skatinimo reikmėms; maketavimo paslaugos reklamos tikslams; mažmeninė ir didmeninė prekyba farmacijos, veterinarijos ir higienos preparatais bei medicinos reikmenimis; modelių paslaugos (reklamos reikmėms ar pardavimui skatinti); mokesčių apskaičiavimas; mugių rengimas (komercijos ar reklamos reikmėms); naujienų apžvalgų paslaugos; nuomonių tyrimas; paieškos sistemos optimizavimas; pardavimas aukcione; pardavimo stendų nuoma; parduotuvių vitrinų puošimas (tvarkymas); parodų rengimas (komercijos ar reklamos reikmėms); paslaugų nuoma (verslo pagalba); pavyzdžių platinimas; personalo komplektavimas; personalo vadybos konsultacijos; pranešimų užrašymas (įstaigų veikla); prekių pardavimo skatinimas (kitiems); prekių pateikimas žiniasklaidoje pardavimo reikmėms; prekių rodymas; prekių užsakymų administracinis tvarkymas; prekybos sandorių derybos ir susitarimai (tretiesiems asmenims); psichologinis testavimas personalo parinkimo reikmėms; radijo reklama; reklama; reklama „mokėk už paspaudimą“; reklama paštu; reklaminės medžiagos nuoma; reklaminės medžiagos tobulinimas; reklaminių filmų gamyba; reklaminių skelbimų platinimas; reklaminių tekstų rašymas; reklaminių tekstų skelbimas; reklamos agentūros; reklamos laiko nuoma žiniasklaidoje; reklamos pristatymas paštu; reklamos vietų nuoma; rėmėjų paieška; rinkodara; rinkos nagrinėjimas; rinkotyra; samdos agentūros; savikainos analizė; sąskaitų būklės apyskaitų sudarymas; sąskaitų-faktūrų išrašymas; sekretoriavimas; skelbimų klijavimas; smulkių prekių pardavimo automatų nuoma; spausdinimas (mašinėle); statistinių duomenų rinkimas; statybų verslo projektų vadyba; stenografavimas; svetainės duomenų srauto optimizavimas; tekstų dorojimas; telefoniniai atsakymai (kai abonentas nepasiekiamas); telekomunikacinių paslaugų užsakymas (kitiems); telerinkodaros paslaugos; televizijos reklama; tiekimo paslaugos kitiems (prekių ir paslaugų pirkimas kitiems verslams); trečiųjų asmenų prekių ir paslaugų licencijavimo komercinis administravimas; verslo auditas; verslo efektyvumo (veiksmingumo) specialistų paslaugos; verslo informacija; verslo informacijos teikimas visuotinio kompiuterių tinklo svetainėse; verslo nagrinėjimas; verslo operacijų įvertinimas; verslo organizavimo konsultacijos; verslo patikrinimai; verslo perkėlimo paslaugos; verslo specialistų konsultacijos; verslo tyrimai; verslo vadyba (sportininkams); verslo vadybos ir organizavimo konsultacijos; verslo vadybos konsultacijos; verslo vadybos pagalba; verslo vadybos patarėjų paslaugos; viešas reklamavimas; viešasis elektroninis reklamavimas kompiuterių tinkle; viešbučių verslo vadyba; visuomenės informavimas.

38 asmenų ieškos paslaugos (per radiją, telefonu ar kitomis elektroninio ryšio priemonėmis); balso pašto paslaugos; belaidis transliavimas; elektroninis paštas; elektroninių skelbimo lentų paslaugos (telekomunikacijų paslaugos); faksimilinių aparatų nuoma; faksimilių perdavimas; informacija apie telekomunikacijas; internetinių pokalbių svetainių parūpinimas; kabelinės televizijos transliavimas; kompiuterizuotas pranešimų ir vaizdų perdavimas; mobiliųjų telefonų ryšiai; modemų nuoma; naudotojų kreipties į visuotinį kompiuterių tinklą parūpinimas; naujienų agentūros; nuotolinių konferencijų paslaugos; palydovinis perdavimas; pranešimų siuntimas; pranešimų siuntimo aparatų nuoma; prieigos prie duomenų bazių parūpinimas; prieigos prie visuotinio kompiuterinio tinklo laiko nuoma; radijo transliavimas; ryšiai per kompiuterių terminalus; ryšiai per pluoštinį optinį tinklą; skaitmeninių rinkmenų perdavimas; sveikinimo atvirukų tiesioginis perdavimas per kompiuterių tinklą; telefono paslaugos; telefono ryšiai; telefonų nuoma; telegrafo paslaugos; telegrafo ryšiai; telegramų perdavimas; telekomunikacijos kanalų parūpinimas TV parduotuvėms; telekomunikacijų įrenginių nuoma; telekomunikacinio maršrutizavimo ir susijungimo paslaugos; telekomunikacinio prijungimo prie visuotinio kompiuterių tinklo parūpinimas; telekso paslaugos; televizijos transliavimas; tiesioginio ryšio forumų parūpinimas; vaizdo konferencijų paslaugos.

39 arklių nuoma; atliekų išvežimas ir laikymas;

autobusų transportas; automobilių nuoma; automobilių statymas; automobilių stovėjimo vietų nuoma; automobilių transportas; baldų vežimas; ekskursijos (turistinės); elektros energijos paskirstymas; energijos paskirstymas; fizinis elektroninių duomenų ar dokumentų saugojimas; frachtavimas; frachtavimas (krovinių vežimas laivais); gabenimas baržomis; garažų nuoma; geležinkelio keleivinių vagonų nuoma; geležinkelio platformų nuoma; geležinkelių transportas; gėlių pristatymas; informacija apie kelių eismą; informacija apie sandėliavimą; informacija apie vežimą; iškylos valtimis; išpilstymo į butelius paslaugos; jūrų kelionių rengimas; jūrų transportas; keleivių vežiojimas; kelionių rengimas; kelionių užsakymai; keltų transportas; krovinių ekspedijavimas; krovinių iškrovimas; krovinių nešiojimas; krovinių vežimas automobilių transportu; krovinių vežimo tarpininkavimas; kurjerių paslaugos (pranešimai ar prekės); laikraščių pristatymas; laivų gelbėjimas; laivų nuvilkimas nuo seklumos; laivų pakrovimas ar iškrovimas; laivų tarpininkavimas; ledlaužių paslaugos; lenktyninių automobilių nuoma; ligonių vežiojimo kėdžių nuoma; narų aprangos nuoma; narų varpų nuoma; navigacinių sistemų nuoma; nuskendusio turto gelbėjimas; orlaivių nuoma; orlaivių variklių nuoma; oro transportas; pagalba sugedus transporto priemonei (vilkimas); palydovų paleidimas kitiems; pašto frankavimas; perkraustymo paslaugos; pervežimų lichteriais paslaugos; pilotavimas; pranešimų pristatymas (laiškų, telegramų); prekių pristatymas; prekių sandėliavimas; prekių saugojimas; prekių pakavimas; prekių pristatymas paštu; prekių vyniojimas; sandėliavimas; sandėlių konteinerių nuoma; sandėlių nuoma; sanitarinis transportas; saugus vertybių gabenimas; siuntinių pristatymas; šaldiklių nuoma; šaldytuvų nuoma; šarvuotųjų automobilių transportas; šiukšlių išvežimas ir laikymas; šliuzo vartų valdymas; taksi transportas; tramvajų transportas; transporto gelbėjimas; transporto logistika; transporto priemonių nuoma; transporto priemonių stogo bagažinių nuoma; transporto tarpininkavimas; turistinių autobusų nuoma; turistų lydėjimas; turistų vežiojimas; turto gelbėjimas; upių transportas; užšaldyto maisto šaldytuvų nuoma; vairavimo maršrutų teikimas kelionėms; vairuotojo (samdomo) paslaugos; valčių nuoma; valčių sandėliavimas; vamzdynų transportas; vandens paskirstymas; vandens tiekimas; vandens transportas; vežimas; vežimas kinkomuoju transportu; vežiojimų užsakymas; vietų užsakymas (kelionėms); vilkimas.

---

(111) **70670**
(151) 2015 03 18
(210) 2014 0371
(220) 2014 02 24
(181) 2024 02 24
(732) UAB „BENNET DISTRIBUTORS“, Metalo g. 2B, LT-02190 Vilnius, LT
(740) Agnė Burinskienė, Metalo g. 2B, LT-02190, Vilnius, LT
(540)



(531) 6.3, 25.1
(511)
33 anyžių degtinė; anyžių likeris; aperityvai (virškinimą skatinantys likeriai ir spiritiniai gėrimai); brendis; ryžių degtinė; degtinė (rusiška); distiliuoti gėrimai; džinas; svaigieji gėrimai (išskyrus alų); kokteiliai; kriaušių sidras; likeriai; pikė (vynuogių išspaudų vynas); pipirmėčių likeriai; romas (svaigusis gėrimas); sidras; spiritinės esencijos; spiritiniai ekstraktai; spiritiniai gėrimai; sumaišyti svaigieji gėrimai (išskyrus alaus gėrimus); svaigieji gėrimai su vaisiais; trauktinės (karčiosios); vaisių ekstraktai (spiritiniai); viskis; vyšnių degtinė; vynas.

---

(111) **70671**
(151) 2015 03 18
(210) 2014 0636
(220) 2014 03 26
(181) 2024 03 26
(732) TG MEDIA, UAB, Saltoniškių g. 9, LT-08105 Vilnius, LT
(540)

3 pedalai

(511)
16 adresavimo mašinos; adresavimo mašinų adresų plokštelės; adresų spaudai; afišos; akvarelės; akvarelės (vandeniniai dažai); albumai; almanachai; angliniai pieštukai; antpirščiai (raštinės reikmenys); antspaudai; antspaudai (spaudai); antspaudavimo (frankavimo) mašinos (įstaigų reikmėms); antspaudavimo mašinos (raštinės reikmėms); antspaudavimo plokštelės; antspaudų dėžutės; antspaudų laikikliai; antspaudų pagalvėlės; antspaudų stoveliai; aplankai (raštinės reikmenys); architektūriniai maketai; aritmetinės lentelės; atlasai;

atspaudai (raižiniai); atspaudžiamieji paveikslėliai (dekalkomanija); audinio kalkė; augaliniai klijai (raštinės arba buities reikmėms); auksinės plunksnos; automatiniai pieštukai; automatiniai plunksnakočiai (parkeriai); bilietai; biologiniai bandiniai tyrimams mikroskopu (mokymo medžiaga); biuvarai; blankai (spausdinti); bloknotai (raštinės reikmenys); braižikliai; braižiklinės; braižybiniai smeigtukai; braižymo įrankiai; braižymo kampainiai; braižymo lekalai; braižymo lentos; braižymo liniuotės; braižymo, piešimo reikmenys; brėžiniai; brošiūros; bukletai; butelių pakuotės (kartoninės arba popierinės); butelių tara (kartoninė arba popierinė); celofano lakštai (vyniojimui); chromolitografijos; cigarų žiedai; čekių knygelių laikikliai; dailininkų akvarelinių (vandeninių) dažų ruošimo lėkštelės; dailininkų akvarelinių dažų ruošimo indeliai; dainų rinkiniai (knygutės); dauginimo aparatai; dauginimo aparatų dažų plokštelės; dažymo lakštai (dauginimo mašinoms); dažymo voleliai; dažomosios (kopijavimo) juostos; dažų dėžutės (mokyklos reikmenys); dažų padėklai; dažų teptukai; dekalkomanijos; dėžutės (kartoninės arba popierinės); diagramos; dokumentų laikikliai (raštinės reikmenys); dokumentų laminatoriai įstaigų reikmėms; dokumentų segtuvai (raštinės reikmenys); drabužių iškarpos; drėgmę reguliuojantieji popieriaus arba plastiko lapai (maisto produktų pakavimui); elektrinės arba ne elektrinės pieštukų drožimo mašinėlės; elektrinės arba ne elektrinės rašomosios mašinėlės; elektriniai arba ne elektriniai pieštukų drožtukai; elektrokardiogramų popierius; emblemos (popieriniai atspaudai); estampai; etikečių tvirtinimo rankiniai įtaisai; etiketės (ne tekstilinės); filtravimo medžiagos (popierius); filtravimo popierius; formelės molio dirbiniams (dailininkų reikmenys); formelės molio dirbiniams (dailininkų reikmenys); fotografijų padėklai (stovai); fotograviūros; fotonuotraukos (spausdintos); fotonuotraukų tvirtinimo įtaisai; galvanostereotipai; gaubliai; gėlių vazonų popieriniai dangteliai; geografijos žemėlapiai; glitimas (klijai) (raštinės arba buities reikmėms); grafinė spausdintinė medžiaga; grafinės reprodukcijos; grafiniai vaizdai; grandikliai (kanceliarijos reikmėms); grifelinės lentos; grifeliniai pieštukai; guminės juostos (raštinės reikmėms); guminiai trintukai; gumuotas audinys (raštinės reikmėms); gumuotos juostos (raštinės reikmenys); hektografai; higieninis popierius; histologiniai preparatai (mokymo reikmėms); informacinės kortelės (raštinės reikmenys); informaciniai biuleteniai; informacinių skydų žymekliai, ne elektroniniai; iškarpų albumai; įdėtinių lapų segtuvai; jūriniai žemėlapiai; kalendoriai; kalkė (popierius kopijoms daryti); kalkės kopijos; kampainės braižymo liniuotės (reišinos); kartonas; kartono gaminiai; kartono tūtos; kartotekos (raštinės reikmenys); katalogai; kataloginių kortelių skirtukai; keturkampės braižymo liniuotės; kietasis antspaudų lakas; klasės lentos; klijai (raštinės arba buities reikmėms); klišės (poligrafija); knygos; knygų įrišimo audiniai; knygų įrišimo įtaisai ir mašinos (kontoros įranga); knygų įrišimo medžiagos; knygų įrišimo siūlai, virvutės; knygų juostelės; knygų priešlapiai; knygų viršeliai; knygų viršelių audinys; knygų viršelių medžiagos; kolekcinės kortos (išskyrus žaidimų); komiksai; kompiuterių spausdintuvų dažajuostės; kopijavimo adatos (braižymo reikmėms); kopijavimo juostelių ritės; kopijavimo popierius (raštinės reikmenys); kortelės (kataloginės, registracinės); kortos; krakmolo pasta (klijai) (raštinės arba buities reikmėms); kreditinių kortelių įspausdinimo įtaisai, ne elektriniai; kreida (litografijai); kreidos laikikliai; ksuano popierius (kinų tapybai ir kaligrafijai); kūginiai popieriniai krepšeliai; kvitų knygelės; laikraščiai; laiškų padėklai; lipdukai (raštinės reikmenys); lipniosios juostelės (raštinės arba buities reikmėms); lipniosios juostelės (raštinės arba buities reikmėms); lipniosios juostos (raštinės arba buities reikmėms); lipniosios medžiagos (klijai) (raštinės arba buities reikmėms); lipniosios plastikinės tąsiosios plėvelės (kroviniams ant padėklų apdengti); lipnių paviršių drėkintuvai (kontoros reikmenys); lipniųjų juostų laikikliai (raštinės reikmenys); literos (tipografiniai šriftai); litografijos; litografiniai akmenys; litografiniai meno dirbiniai; marmuro imitacijos šukos; medienos masės kartonas (raštinės reikmenys); medienos masės popierius; mikrobanginio valgių gaminimo maišeliai; mimeografai; modeliavimo medžiagos; modeliavimo molis; modeliavimo pasta; modeliavimo vaškas (ne odontologijos reikmėms); mokykliniai raštinės reikmenys; mokymo medžiaga (išskyrus aparatūrą); molbertai; muzikiniai atvirukai; neapdirbti plastikai; nešiojamieji spaudmenų rinkiniai (raštinės reikmenys); numeravimo aparatai; ofortai (raižiniai); oleografijos; pakavimo medžiagos (iš krakmolo); pakavimo popierius; paletės; pantografai (braižymo įtaisai); papjė mašė; papjė mašė statulėlės; pastelės (kreidelės); pastos (raštinės ar buities reikmėms); pastos (raštinės reikmėms); pasų laikikliai; pašto atvirukai; pašto korespondencijos frankavimo mašinos (įstaigų reikmėms); pašto ženklai; paveikslai; paveikslai (su rėmais ar be jų); penalai; pergamentinis popierius; periodiniai leidiniai; piešimo, braižymo bloknotai; pieštukai; pieštukų koteliai; pieštukų šerdelės; pinigų rūšiavimo ir skaičiavimo padėklai; pinigų sąvaržėlės; planai; plastikinė pakavimo tara su oro burbuliukais; plastikinės plėvelės (vyniojimui); plastikiniai arba popieriniai šiukšlių maišai; plieninės literos; plieninės plunksnos (rašomosios); plombos (spaudai); plonkartonio skrybėlių dėžutės; plunksnakočiai; plunksnakočių ir pieštukų stoveliai; plunksnakočių spaustukai; plunksnos (raštinės reikmenys); popieriaus aplankai; popieriaus lakštai (raštinės reikmėms); popieriaus lankstymo įtaisai (raštinės reikmenys); popieriaus pjaustymo įtaisai (raštinės reikmenys); popieriaus sąvaržėlės; popieriaus segtukai; popieriaus segtuvai; popieriaus servetėlės; popieriaus smulkintuvai (raštinės reikmėms); popierinė grietinėlės tara; popierinė kalkė; popierinės ar kartoninės iškabos; popierinės juostelės; popierinės juostos ir kortos (kompiuterių programoms rašyti); popierinės nosinės; popierinės servetėlės (grimui valytis); popierinės servetėlės (veidui šluostytis); popierinės servetėlės grimui

valyti; popierinės staltiesės; popierinės vėliavėlės; popieriniai ar kartoniniai plakatai; popieriniai arba plastikiniai pakavimo maišeliai; popieriniai indų padėklai; popieriniai kaspinai; popieriniai kavos filtrai; popieriniai paklotai; popieriniai rankšluosčiai; popieriniai seilinukai; popieriniai stalčių įklotai (prikvėpinti arba ne); popieriniai stalo apdangalai; popieriniai stalo padėklai; popierius; portretai; prespapjė; prospektai; puslapių laikikliai; radiogramų popierius; raižiniai; raižymo adatos; raižymo plokštės; rankogaliai (rašymo reikmenims įdėti); rankų atramos (dailininkams); rašalas; rašalinės (įtaisai); rašalinės pagalvėlės; rašalo indai; rašalo lazdelės; rašikliai; rašiklinės; rašiklių dėžutės; rašiklių komplektai; rašymo ir piešimo sąsiuviniai; rašymo reikmeninės (raštinės reikmenys); rašymo šepetėliai; rašysenos pavyzdžiai; rašomasis popierius; rašomieji reikmenys; rašomoji kreida; rašomosios lentelės su spaustuku; rašomosios plunksnos; rašomųjų lentų kempinės; rašomųjų mašinėlių juostelės; rašomųjų mašinėlių klavišai; rašomųjų mašinėlių velenėliai; rašomųjų plunksnų šluostukai; rašomųjų stalų patiesalai; raštinės prekės; raštinės reikmenys (išskyrus baldus); raštinės reikmenų spintelės; raštinės skylmušos (perforatoriai); registravimo knygos (žurnalai); regletės (poligrafija); rinkimo lentos (poligrafija); rinkimo stalai (poligrafija); rodyklės; rožančiai (rožiniai); sankabėlės (raštinės reikmėms); sankabėlių segikliai (raštinės reikmenys); savirašių aparatų popierius; sąvaržėlės (raštinės reikmenys); servetėlės (alaus bokalams); sidabrinis popierius; siuvėjų kreida; siuvinėjamų piešinių pavyzdžiai; skaičiavimo lentelės; skaičių literos; skelbimų skydai (popieriniai arba kartoniniai); skylmušos (raštinės reikmenys); skrajutės; skriestuvai; smeigtukai (raštinės reikmenys); spaudai (antspaudai); spaudiniai; spausdinimo įrenginių dangos (ne iš tekstilės); spausdintiniai leidiniai; spausdintiniai tvarkaraščiai; steatitas (siuvėjų kreida); sugeriamojo popieriaus ar plastiko lapai (maisto produktų pakavimui); suknelių iškarpos; sveikinimo atvirukai; šriftai (skaitmenys ir raidės); šriftas (poligrafija); šviečiantis popierius; taisomasis rašalas (heliografija); taisomieji skysčiai (raštinės reikmenys); taisomosios juostelės (raštinės reikmenys); tapytojų teptukai; tapomoji drobė; trafaretai; trafaretai (raštinės reikmenys); trafaretų dėžutės; transparantai (raštinės reikmenys); trintukai; trynimo šablonai; tualetinis popierius; tušas; tušinukų šerdelės; užlankai (knygų įrišimui); užrašų knygutės; vadovėliai; vaškinis popierius; vilgytuvai (kontoros reikmenys); vinječių gaminimo įrenginiai; viršeliai (raštinės reikmenys); viskozės lakštai pakuotėms; vyniojamasis popierius; vokai (raštinės reikmenys); vokų antspaudavimo įtaisai (raštinės reikmenys); žakardo audimo staklių perforacinės kortos; žinynai; žymėjimo kreida; žymekliai (komposteriai); žymikliai (raštinės reikmenys); žurnalai (periodiniai leidiniai); žuvų klijai (raštinės arba buities reikmėms).

41 akademijos (mokymas); atrakcionų parkai; abonementinės bibliotekos; aprūpinimas sporto reikmenimis; asmeninių trenerių paslaugos (kūno rengybos treniruotės); bilietų agentūrų paslaugos (pramogos); cirkai; dekoracijų nuoma; diskotekų paslaugos; diskotekų vedėjų paslaugos; egzaminavimas; elektroninė darbalaukinė leidyba; elektroninių knygų ir žurnalų tiesioginis publikavimas; elektroninių publikacijų tiesioginis pateikimas per kompiuterių tinklą (ne parsisiunčiamųjų); estrados artistų paslaugos; filmų kūrimas (išskyrus reklaminius); fizinis lavinimas; fotografavimas; fotoreportažų rengimas; garso aparatūros nuoma; garso įrašų montavimas; garso įrašų nuoma; gestų kalbos vertimas; gimnastikos mokymas; gyvūnų dresavimas; golfo paslaugos; grožio konkursų rengimas; informacija apie poilsio ir pramogų renginius; instruktavimas; internatinės mokyklos; įrašų studijų paslaugos; kaligrafijos paslaugos; karaokės paslaugų parūpinimas; kasetinių vaizdo magnetofonų nuoma; kilnojamosios bibliotekos; kinematografijos reikmenų ir kino projektorių nuoma; kino filmų demonstravimas; kino filmų nuoma; kino juostų nuoma; kino studijos; klubų paslaugos (pramogos ar švietimas); knygų leidyba; kolokviumų rengimas ir vedimas; koncertų rengimas ir vedimas; konferencijų rengimas ir vedimas; kongresų rengimas ir vedimas; kultūros ar mokomųjų parodų rengimas; kūno rengybos treniruočių vedimas; lošimai; lošimo namų (kazino) paslaugos; loterijų rengimas; madų šou rengimas (pramogų reikmėms); mikrofilmavimas; miuzikholai; modelių parinkimas dailininkams; mokyklų paslaugos (švietimas); mokymas; mokymas (mažos grupės ar vieno asmens); muziejų aprūpinimas eksponavimo reikmenimis; muzikos komponavimo paslaugos; muzikos kūrimas; naktiniai klubai; ne reklaminių tekstų rašymas; neakivaizdinis mokymas; orkestrų paslaugos; pasilinksminimai; pobūvių rengimas; poilsio ir pramogų vietų paslaugos; poilsio stovyklų paslaugos (pramoginių); povandeninio plaukiojimo reikmenų nuoma; praktinis mokymas (parodomasis); pramoginių ar mokomųjų konkursų rengimas; pramoginių rodinių (šou) kūrimas; pramoginių rodinių (šou) rengimas; pramogos; pramogų informacija; pramogų paviljonų paslaugos; profesijos pasirinkimo konsultacijos; profesinis mokymas ir rengimas; profesinis perkvalifikavimas; radijo ir televizijos imtuvų nuoma; radijo ir televizijos programų rengimas; radijo pramoginės laidos; religinis švietimas; reporterių paslaugos; scenaristų paslaugos; seminarų rengimas ir vedimas; simpoziumų rengimas ir vedimas; sporto aikščių nuoma; sporto įrenginių nuoma (išskyrus transporto priemones); sporto stovyklų paslaugos; sporto varžybų tvarkaraščių sudarymas; sporto varžybų rengimas; stadionų įrenginių nuoma; subtitravimas; sveikatos klubų paslaugos (sveikatinimas ir kūno rengybos treniruotės); šokių vakarų rengimas; švietimo informacija; švietimo paslaugos; teatro ar televizijos studijų apšvietimo priemonių nuoma; teatro dekoracijų nuoma; teatro spektakliai; tekstų maketavimo paslaugos (ne reklaminių tekstų); tekstų skelbimas (išskyrus reklaminius);

televizijos pramoginės laidos; teniso kortų nuoma; tiesioginis muzikos pateikimas per kompiuterių tinklą (ne parsisiunčiamosios); tiesioginis vaizdo įrašų pateikimas per kompiuterių tinklą (ne parsisiunčiamųjų); tiesioginių laidų rengimas; ugdomasis vadovavimas (mokymas); vaikų darželiai; vaizdajuosčių (videokasečių) nuoma; vaizdajuosčių įrašymas; vaizdajuosčių redagavimas; vaizdo filmų demonstravimas; vertėjų žodžiu paslaugos; vertimai; videokamerų nuoma; vietų užsakymas spektakliams; zoologijos sodų paslaugos; žaidimų įrangos nuoma; žaidimų paslaugos, teikiamos tiesiogiai per kompiuterių tinklą; žaislų nuoma.

---

(111) **70672**
(151) 2015 03 18
(210) 2014 0644
(220) 2014 03 26
(181) 2024 03 26
(732) UAB „SAVAS TAKAS“ IR KO, K. Kalinausko g. 3-2, LT-03107 Vilnius, LT
(740) Marija Lenkutienė, 6, Patentinių paslaugų centras, UAB, J.Basanavičiaus g. 11/1, LT-03108 Vilnius, LT
(540)

LOGIS

(531) 27.1, 27.5, 29.1
(591) geltona, raudona, juoda.
(511)
9 kompiuterinių žaidimų programinė įranga.
28 dėstiniai (žaidimai); kambariniai žaidimai; saloniniai žaidimai; stalo žaidimai.
41 žaidimų paslaugos, teikiamos tiesiogiai per kompiuterių tinklą.

---

(111) **70673**
(151) 2015 03 18
(210) 2014 0659
(220) 2014 03 28
(181) 2024 03 28
(732) EAGLEDAY SERVICES OU, Ahtri str 10A, 10151 Tallinn, EE
(740) Reda Žabolienė, 7, Advokatės Redos Žabolienės kontora METIDA, Verslo centras VERTAS, Gynėjų g. 16, LT-01109 Vilnius, LT
(540)

Lotus ORIENT

(531) 5.5, 26.1, 27.5
(511)
32 alus; mineralinis ir gazuotas vanduo ir kiti gaivieji gėrimai; vaisių gėrimai ir vaisių sultys; sirupai ir kiti gėrimų gaminimo mišiniai; alaus misa; alus; apynių ekstraktai (alui daryti); daržovių sultys (gėrimai); esencijos (gėrimams gaminti); gaivieji alavijų gėrimai; gaivieji aperityvai; gaivieji gėrimai; gaivieji kokteiliai; gaivieji medaus gėrimai; gaivieji vaisių ekstraktai; gaivieji vaisių sulčių gėrimai; gazuotas vanduo; gazuoto vandens gaminimo preparatai; gazuotų gėrimų gaminimo milteliai; gazuotų gėrimų gaminimo pastilės; geriamas vanduo (buteliuose); gėrimų gaminimo preparatai; gira (gaivusis gėrimas); imbierinis alus; išrūgų gėrimai; izotoniniai (netonizuojantys) gėrimai; ličio vanduo (gaivusis gėrimas su ličio druskomis); likerių gaminimo preparatai; limonadai; migdolų pienas (gėrimas); mineralinio vandens gaminimo preparatai; mineralinis vanduo (gėrimas); misa; oršadas (migdolų pieno gėrimas); pomidorų sultys (gėrimas); salyklinė misa; salyklinis alus; sarsaparylius (gaivusis gėrimas); selteris; sidras (gaivieji gėrimai); sirupai (gėrimams); sirupai (limonadui); sodos vanduo; šerbetas (gėrimas); tiršti vaisių kokteiliai; vaisių nektarai (gaivieji); vaisių sultys; vandenys (gėrimai); vynuogių misa (nefermentuota); žemės riešutų pienas (gaivusis gėrimas).

---

(111) **70674**
(151) 2015 03 18
(210) 2014 0665
(220) 2014 03 31
(181) 2024 03 31
(732) UAB „KRISTIANA“, Gedimino pr.14, LT-01103 Vilnius, LT
(740) Ugnius Pėdnyčia, Latvių g. 17, LT-08123, Vilnius, LT
(540)

GO BIG

(511)

25 drabužiai, apranga, avalynė, galvos apdangalai; antbačiai (trumpos blauzdinės); apatiniai baltiniai; apatiniai marškiniai; apatinukai; apavas; apykaklės (apsauginės); apsiaustai; arnotai; ašuočių pluošto avalynė; ausinės (drabužiai); avalynės padai; avalynės priekinės dalys; avalynės priešslydžio įtaisai; avalynės rantai; avalynės užkulniai; avalynės viršutinės dalys; batai; batų vidpadžiai; batviršiai; bažnytiniai drabužiai; berankoviai sportiniai marškinėliai; beretės; blauzdinės (getrai); blauzdinių raiščiai; boa (moteriški šalikai); bridžiai (kelnės); chalatai; cilindrai (skrybėlės); darbinės palaidinės; darbiniai drabužiai; didelės spalvotos skarelės (kaklaskarės); diržai (juostos); diržinės piniginės (apranga); drabužių apykaklės; drabužių diržai; drabužių kišenės; dušo kepurės; dviratininkų drabužiai; džemperiai (puloveriai); futbolo batai; futbolo batų kapliukai; gabardino drabužiai; gatavi drabužiai; gatavi pamušalai (drabužių dalys); gimnastikos apranga; gimnastikos avalynė; glaudės; glaudinės (kelnės); glaudinės (šiltos kojinės); gobtuvai (drabužiai); juostos; jūreivių palaidinės (jūrinikės); kailinės mantijos; kailinės pelerinos; kailiniai (drabužiai); kaklaraiščiai; kaliošai; kaspinai (plaukams) (drabužiai); keliaraiščiai; kelnaitės; kelnės; kelnių diržai; kepurės; kepurių snapeliai; kišeninės nosinaitės (drabužiai); klumpės; kojinės; kojinės (prakaitinės); kojinių laikikliai; kojinių užkulniai; kojų įmovos (išskyrus šildomas elektra); kombinezonai (drabužiai); korsetai; korsetai (apatiniai); kostiumai; kraiteliai (kūdikių drabužiai); kulnai; kumštinės pirštinės; liemenėlės; liemenės; liemenės (drabužiai); livrėjos; marškinėliai; marškiniai; marškinių antkrūtiniai; marškinių perpetės; maskarado kostiumai; maudymosi kelnaitės; maudymosi kepuraitės; maudymosi kostiumai; maudymosi sandalai; maudymosi šlepetės; megzti drabužiai; megztiniai; metaliniai avalynės apvadai; mitros (kepurės); moteriškos kelnaitės; movos (drabužiai); naktiniai akių raiščiai; naktiniai drabužiai; neperšlampamieji drabužiai; nėrinių skaros; nuimamosios apykaklės; odiniai drabužiai; odos pakaitalų drabužiai; palaidinės; paltai; paplūdimio avalynė; paplūdimio kostiumai; pasijoniai; pažastiniai; pėdkelnės; pelerinos; petnešos; pirštinės (drabužiai); pižamos; ponèai; popierinės kepurės (apranga); popieriniai drabužiai; prakaitiniai apatiniai drabužiai; priekakčiai (galvos apdangalai) ; prijuostės (drabužiai); puloveriai; pusbačiai; puskojinės; puskojinių laikikliai; rankogaliai; rankogaliai (drabužiai); sandalai; sarafanai; sariai (Indijos moterų rūbai); sarongai; seilinukai (ne popieriniai); sijonai; sijonkelnės; skaros; skrybėlės; skrybėlių karkasai; slidininėjimo pirštinės; slidžių batai; sportinė avalynė; sportiniai batai; sportiniai trikotažo gaminiai; striukės su gobtuvu; suknelės; suvarstomieji batai; šalikai; šiltos kojinės; šydai (drabužiai); šlikės; šliurės; švarkai, striukės; togos; trikotažo gaminiai; trumparankoviai marškinėliai; turbanai; uniformos; vaikų kelnaitės (drabužiai); vairuotojų drabužiai; vandens slidžių sporto kombinezonai; vienuolių galvos apdangalai; vilnoniai megztiniai; viršutiniai drabužiai; vyriški šalikai (plačiais galais); vyriškos apatinės kelnaitės; vonios chalatai; žūklės liemenės.

35 reklama; verslo vadyba; verslo tvarkyba; įstaigų veikla; algalapių parengimas; artistų verslo vadyba; biuro mašinų ir įrengimų nuoma; buhalterinė apskaita; dokumentų dauginimas; duomenų paieška kompiuterių rinkmenose (kitiems); ekonominis prognozavimas; fotokopijavimas; fotokopijavimo mašinų nuoma; importo ir eksporto agentūros; informacijos rinkimas kompiuterinėse duomenų bazėse; informacijos sisteminimas kompiuterinėse duomenų bazėse; kainų palyginimo paslaugos; komercijos ar pramonės vadybos pagalba; komercinė informacija ir patarimai vartotojams (konsultacijų teikimas); komercinės informacijos agentūros; komercinės ir verslo kontaktų informacijos teikimas; komercinio tarpininkavimo paslaugos; kompiuterinių duomenų bazių duomenų atnaujinimas ir priežiūra; kompiuterizuotas rinkmenų (bylų) tvarkymas; laikraščių užsakymas (kitiems); laisvai samdomų paslaugų teikėjų verslo vadyba; madų šou rengimas pardavimo skatinimo reikmėms; maketavimo paslaugos reklamos tikslams; mažmeninė ir didmeninė prekyba farmacijos, veterinarijos ir higienos preparatais bei medicinos reikmenimis; modelių paslaugos (reklamos reikmėms ar pardavimui skatinti); mokesčių apskaičiavimas; mugių rengimas (komercijos ar reklamos reikmėms); naujienų apžvalgų paslaugos; nuomonių tyrimas; paieškos sistemos optimizavimas; pardavimas aukcione; pardavimo stendų nuoma; parduotuvių vitrinų puošimas (tvarkymas); parodų rengimas (komercijos ar reklamos reikmėms); paslaugų nuoma (verslo pagalba); pavyzdžių platinimas; personalo komplektavimas; personalo vadybos konsultacijos; pranešimų užrašymas (įstaigų veikla); prekių pardavimo skatinimas (kitiems); prekių pateikimas žiniasklaidoje pardavimo reikmėms; prekių rodymas; prekių užsakymų administracinis tvarkymas; prekybos sandorių derybos ir susitarimai (tretiesiems asmenims); psichologinis testavimas personalo parinkimo reikmėms; radijo reklama; reklama „mokėk už paspaudimą“; reklama paštu; reklaminės medžiagos nuoma; reklaminės medžiagos tobulinimas; reklaminių filmų gamyba; reklaminių skelbimų platinimas; reklaminių tekstų rašymas; reklaminių tekstų skelbimas; reklamos agentūros; reklamos laiko nuoma žiniasklaidoje; reklamos pristatymas paštu; reklamos vietų nuoma; rėmėjų paieška; rinkodara; rinkos nagrinėjimas; rinkotyra; samdos agentūros; savikainos analizė; sąskaitų būklės apyskaitų sudarymas; sąskaitų-faktūrų išrašymas; sekretoriavimas; skelbimų klijavimas; smulkių prekių pardavimo automatų nuoma; spausdinimas (mašinėle); statistinių duomenų rinkimas; statybų verslo projektų vadyba; stenografavimas; svetainės duomenų srauto optimizavimas; tekstų dorojimas; telefoniniai atsakymai (kai abonentas nepasiekiamas); telekomunikacinių paslaugų užsakymas (kitiems);

telerinkodaros paslaugos; televizijos reklama; tiekimo paslaugos kitiems (prekių ir paslaugų pirkimas kitiems verslams); trečiųjų asmenų prekių ir paslaugų licencijavimo komercinis administravimas; verslo auditas; verslo efektyvumo (veiksmingumo) specialistų paslaugos; verslo informacija; verslo informacijos teikimas visuotinio kompiuterių tinklo svetainėse; verslo nagrinėjimas; verslo operacijų įvertinimas; verslo organizavimo konsultacijos; verslo patikrinimai; verslo perkėlimo paslaugos; verslo specialistų konsultacijos; verslo tyrimai; verslo vadyba (sportininkams); verslo vadybos ir organizavimo konsultacijos; verslo vadybos konsultacijos; verslo vadybos pagalba; verslo vadybos patarėjų paslaugos; viešas reklamavimas; viešasis elektroninis reklamavimas kompiuterių tinkle; viešbučių verslo vadyba; visuomenės informavimas.

---

(111) **70675**

(151) 2015 03 18

(210) 2014 0773

(220) 2014 04 11

(181) 2024 04 11

(732) UAB „MIDATEKSAS“, Židikų g. 17, LT-89227 Mažeikiai, LT

(540)

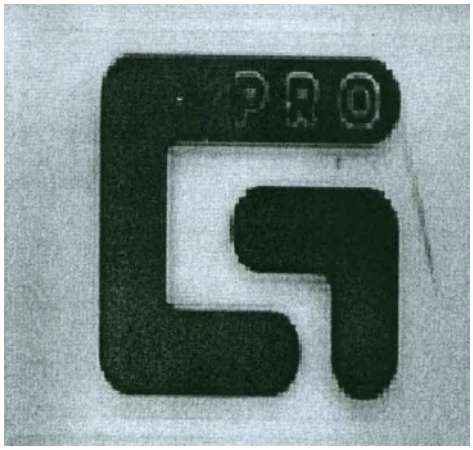

(531) 26.3, 27.1, 27.5

(511)

25 antbačiai (trumpos blauzdinės); apatiniai baltiniai; apatiniai marškiniai; apatinukai; apavas; apykaklės (apsauginės); apsiaustai; arnotai; ašuočių pluošto avalynė; ausinės (drabužiai); avalynė; avalynės padai; avalynės priekinės dalys; avalynės priešslydžio įtaisai; avalynės rantai; avalynės užkulniai; avalynės viršutinės dalys; batai; batų vidpadžiai; batviršiai; bažnytiniai drabužiai; berankoviai sportiniai marškinėliai; beretės; blauzdinės (getrai); blauzdinių raiščiai; boa (moteriški šalikai); bridžiai (kelnės); chalatai; cilindrai (skrybėlės); darbinės palaidinės; darbiniai drabužiai; didelės spalvotos skarelės (kaklaskarės); diržai (juostos); diržinės piniginės (apranga); drabužiai, apranga; drabužių apykaklės; drabužių diržai; drabužių kišenės; dušo kepurės; dviratininkų drabužiai; džemperiai (puloveriai); futbolo batai; futbolo batų kapliukai; gabardino drabužiai; galvos apdangalai; gatavi drabužiai; gatavi pamušalai (drabužių dalys); gimnastikos apranga; gimnastikos avalynė; glaudės; glaudinės (kelnės); glaudinės (šiltos kojinės); gobtuvai (drabužiai); juostos; jūreivių palaidinės (jūrinikės); kailinės mantijos; kailinės pelerinos; kailiniai (drabužiai); kaklaraiščiai; kaliošai; kaspinai (plaukams) (drabužiai); keliaraiščiai; kelnaitės; kelnės; kelnių diržai; kepurės; kepurių snapeliai; kišeninės nosinaitės (drabužiai); klumpės; kojinės; kojinės (prakaitinės); kojinių laikikliai; kojinių užkulniai; kojų įmovos (išskyrus šildomas elektra); kombinezonai (drabužiai); korsetai; korsetai (apatiniai); kostiumai; kraiteliai (kūdikių drabužiai); kulnai; kumštinės pirštinės; liemenėlės; liemenės; liemenės (drabužiai); livrėjos; marškinėliai; marškiniai; marškinių antkrūtiniai; marškinių perpetės; maskarado kostiumai; maudymosi kelnaitės; maudymosi kepuraitės; maudymosi kostiumai; maudymosi sandalai; maudymosi šlepetės; megzti drabužiai; megztiniai; metaliniai avalynės apvadai; mitros (kepurės); moteriškos kelnaitės; movos (drabužiai); naktiniai akių raiščiai; naktiniai drabužiai; neperšlampamieji drabužiai; nėrinių skaros; nuimamosios apykaklės; odiniai drabužiai; odos pakaitalų drabužiai; palaidinės; paltai; paplūdimio avalynė; paplūdimio kostiumai; pasijoniai; pažastiniai; pėdkelnės; pelerinos; petnešos; pirštinės (drabužiai); pižamos; pončai; popierinės kepurės (apranga); popieriniai drabužiai; prakaitiniai apatiniai drabužiai; priekakčiai (galvos apdangalai) ; prijuostės (drabužiai); puloveriai; pusbačiai; puskojinės; puskojinių laikikliai; rankogaliai; rankogaliai (drabužiai); sandalai; sarafanai; sariai (Indijos moterų rūbai); sarongai; seilinukai (ne popieriniai); sijonai; sijonkelnės; skaros; skrybėlės; skrybėlių karkasai; slidininėjimo pirštinės; slidžių batai; sportinė avalynė; sportiniai batai; sportiniai trikotažo gaminiai; striukės su gobtuvu; suknelės; suvarstomieji batai; šalikai; šiltos kojinės; šydai (drabužiai); šlikės; šliurės; švarkai, striukės; togos; trikotažo gaminiai; trumparankoviai marškinėliai; turbanai; uniformos; vaikų kelnaitės (drabužiai); vairuotojų drabužiai; vandens slidžių sporto kombinezonai; vienuolių galvos apdangalai; vilnoniai megztiniai; viršutiniai drabužiai; vyriški šalikai (plačiais galais); vyriškos apatinės kelnaitės; vonios chalatai; žūklės liemenės.

35 algalapių parengimas; artistų verslo vadyba; biuro mašinų ir įrengimų nuoma; buhalterinė apskaita; dokumentų dauginimas; duomenų paieška kompiuterių rinkmenose (kitiems); ekonominis prognozavimas; fotokopijavimas; fotokopijavimo mašinų nuoma; importo ir eksporto agentūros; informacijos rinkimas kompiuterinėse duomenų bazėse; informacijos sisteminimas kompiuterinėse duomenų bazėse; kainų palyginimo paslaugos; komercijos ar pramonės vadybos pagalba; komercinė informacija ir patarimai vartotojams (konsultacijų teikimas); komercinės informacijos agentūros;

komercinės ir verslo kontaktų informacijos teikimas; komercinio tarpininkavimo paslaugos; kompiuterinių duomenų bazių duomenų atnaujinimas ir priežiūra; kompiuterizuotas rinkmenų (bylų) tvarkymas; laikraščių užsakymas (kitiems); laisvai samdomų paslaugų teikėjų verslo vadyba; madų šou rengimas pardavimo skatinimo reikmėms; maketavimo paslaugos reklamos tikslams; mažmeninė ir didmeninė prekyba farmacijos, veterinarijos ir higienos preparatais bei medicinos reikmenimis; modelių paslaugos (reklamos reikmėms ar pardavimui skatinti); mokesčių apskaičiavimas; mugių rengimas (komercijos ar reklamos reikmėms); naujienų apžvalgų paslaugos; nuomonių tyrimas; paieškos sistemos optimizavimas; pardavimas aukcione; pardavimo stendų nuoma; parduotuvių vitrinų puošimas (tvarkymas); parodų rengimas (komercijos ar reklamos reikmėms); paslaugų nuoma (verslo pagalba); pavyzdžių platinimas; personalo komplektavimas; personalo vadybos konsultacijos; pranešimų užrašymas (įstaigų veikla); prekių pardavimo skatinimas (kitiems); prekių pateikimas žiniasklaidoje pardavimo reikmėms; prekių rodymas; prekių užsakymų administracinis tvarkymas; prekybos sandorių derybos ir susitarimai (tretiesiems asmenims); psichologinis testavimas personalo parinkimo reikmėms; radijo reklama; reklama; reklama „mokėk už paspaudimą“; reklama paštu; reklaminės medžiagos nuoma; reklaminės medžiagos tobulinimas; reklaminių filmų gamyba; reklaminių skelbimų platinimas; reklaminių tekstų rašymas; reklaminių tekstų skelbimas; reklamos agentūros; reklamos laiko nuoma žiniasklaidoje; reklamos pristatymas paštu; reklamos vietų nuoma; rėmėjų paieška; rinkodara; rinkos nagrinėjimas; rinkotyra; samdos agentūros; savikainos analizė; sąskaitų būklės apyskaitų sudarymas; sąskaitų-faktūrų išrašymas; sekretoriavimas; skelbimų klijavimas; smulkių prekių pardavimo automatų nuoma; spausdinimas (mašinėle); statistinių duomenų rinkimas; statybų verslo projektų vadyba; stenografavimas; svetainės duomenų srauto optimizavimas; tekstų dorojimas; telefoniniai atsakymai (kai abonentas nepasiekiamas); telekomunikacinių paslaugų užsakymas (kitiems); telerinkodaros paslaugos; televizijos reklama; tiekimo paslaugos kitiems (prekių ir paslaugų pirkimas kitiems verslams); trečiųjų asmenų prekių ir paslaugų licencijavimo komercinis administravimas; verslo auditas; verslo efektyvumo (veiksmingumo) specialistų paslaugos; verslo informacija; verslo informacijos teikimas visuotinio kompiuterių tinklo svetainėse; verslo nagrinėjimas; verslo operacijų įvertinimas; verslo organizavimo konsultacijos; verslo patikrinimai; verslo perkėlimo paslaugos; verslo specialistų konsultacijos; verslo tyrimai; verslo vadyba (sportininkams); verslo vadybos ir organizavimo konsultacijos; verslo vadybos konsultacijos; verslo vadybos pagalba; verslo vadybos patarėjų paslaugos; viešas reklamavimas; viešasis elektroninis reklamavimas kompiuterių tinkle; viešbučių verslo vadyba; visuomenės informavimas.

---

(111) **70676**
(151) 2015 03 18
(210) 2014 0780
(220) 2014 04 11
(181) 2024 04 11
(732) UAB „ARVOL“, A. P. Kavoliuko g. 3-91, LT-04325 Vilnius, LT
(740) Jurga Petniūnaitė, 51, AAA Law, J. Jasinskio g. 16 A, LT-03163 Vilnius, LT
(540)

BUBILAS

(511)

32 alus; mineralinis ir gazuotas vanduo ir kiti gaivieji gėrimai; vaisių gėrimai ir vaisių sultys; sirupai ir kiti gėrimų gaminimo mišiniai; alaus misa; alus; apynių ekstraktai (alui daryti); daržovių sultys (gėrimai); esencijos (gėrimams gaminti); gaivieji alavijų gėrimai; gaivieji aperityvai; gaivieji gėrimai; gaivieji kokteiliai; gaivieji medaus gėrimai; gaivieji vaisių ekstraktai; gaivieji vaisių sulčių gėrimai; gazuotas vanduo; gazuoto vandens gaminimo preparatai; gazuotų gėrimų gaminimo milteliai; gazuotų gėrimų gaminimo pastilės; geriamas vanduo (buteliuose); gėrimų gaminimo preparatai; gira (gaivusis gėrimas); imbierinis alus; išrūgų gėrimai; izotoniniai (netonizuojantys) gėrimai; ličio vanduo (gaivusis gėrimas su ličio druskomis); likerių gaminimo preparatai; limonadai; migdolų pienas (gėrimas); mineralinio vandens gaminimo preparatai; mineralinis vanduo (gėrimas); misa; oršadas (migdolų pieno gėrimas); pomidorų sultys (gėrimas); salyklinė misa; salyklinis alus; sarsaparylius (gaivusis gėrimas); selteris; sidras (gaivieji gėrimai); sirupai (gėrimams); sirupai (limonadui); sodos vanduo; šerbetas (gėrimas); tiršti vaisių kokteiliai; vaisių nektarai (gaivieji); vaisių sultys; vandenys (gėrimai); vynuogių misa (nefermentuota); žemės riešutų pienas (gaivusis gėrimas).

33 svaigieji gėrimai (išskyrus alų); anyžių degtinė; anyžių likeris; aperityvai; aperityvai (virškinimą skatinantys likeriai ir spiritiniai gėrimai); arakas; baijiu (kiniškas distiliuotas alkoholinis gėrimas); brendis; degtinė (rusiška); distiliuoti gėrimai; džinas; kiurasao (likeris); kokteiliai; kriaušių sidras; likeriai; midus; nira (svaigusis cukranendrių gėrimas); pikė (vynuogių išspaudų vynas); pipirmėčių likeriai; ryžių degtinė; romas (svaigusis gėrimas); sakė (japoniška ryžių degtinė); sidras; spiritinės esencijos; spiritiniai ekstraktai; spiritiniai gėrimai; sumaišyti svaigieji gėrimai (išskyrus alaus gėrimus); svaigieji gėrimai su vaisiais; trauktinės (karčiosios); vaisių ekstraktai (spiritiniai); viskis; vynas; vyšnių degtinė.

---

(111) **70677**
(151) 2015 03 18
(210) 2014 0782
(220) 2014 04 11
(181) 2024 04 11

(732) VŠĮ „SVAJONIŲ SODAI“, Žiburio g. 7-19, LT-63238 Alytus, LT

(740) Erika Vėlavičiūtė, L. Stuokos-Gucevičiaus g. 1, LT-01001, Vilnius, LT

(540)



(531) 5.3, 5.7, 5.7, 27.3, 27.5, 29.1

(591) žalia, raudona, geltona.

(511)

41 švietimas; mokymas; pramogos; sportinė ir kultūrinė veikla; akademijos (mokymas); atrakcionų parkai; abonementinės bibliotekos; aprūpinimas sporto reikmenimis; asmeninių trenerių paslaugos (kūno rengybos treniruotės); bilietų agentūrų paslaugos (pramogos); cirkai; dekoracijų nuoma; diskotekų paslaugos; diskotekų vedėjų paslaugos; egzaminavimas; elektroninė darbalaukinė leidyba; elektroninių knygų ir žurnalų tiesioginis publikavimas; elektroninių publikacijų tiesioginis pateikimas per kompiuterių tinklą (ne parsisiunčiamųjų); estrados artistų paslaugos; filmų kūrimas (išskyrus reklaminius); fizinis lavinimas; fotografavimas; fotoreportažų rengimas; garso aparatūros nuoma; garso įrašų montavimas; garso įrašų nuoma; gestų kalbos vertimas; gimnastikos mokymas; gyvūnų dresavimas; golfo paslaugos; grožio konkursų rengimas; informacija apie poilsio ir pramogų renginius; instruktavimas; internatinės mokyklos; įrašų studijų paslaugos; kaligrafijos paslaugos; karaokės paslaugų parūpinimas; kasetinių vaizdo magnetofonų nuoma; kilnojamosios bibliotekos; kinematografijos reikmenų ir kino projektorių nuoma; kino filmų demonstravimas; kino filmų nuoma; kino juostų nuoma; kino studijos; klubų paslaugos (pramogos ar švietimas); knygų leidyba; kolokviumų rengimas ir vedimas; koncertų rengimas ir vedimas; konferencijų rengimas ir vedimas; kongresų rengimas ir vedimas; kultūros ar mokomųjų parodų rengimas; kūno rengybos treniruočių vedimas; lošimai; lošimo namų (kazino) paslaugos; loterijų rengimas; madų šou rengimas (pramogų reikmėms); mikrofilmavimas; miuzikholai; modelių parinkimas dailininkams; mokyklų paslaugos (švietimas); mokymas (mažos grupės ar vieno asmens); muziejų aprūpinimas eksponavimo reikmenimis; muzikos komponavimo paslaugos; muzikos kūrimas; naktiniai klubai; ne reklaminių tekstų rašymas; neakivaizdinis mokymas; orkestrų paslaugos; pasilinksminimai; pobūvių rengimas; poilsio ir pramogų vietų paslaugos; poilsio stovyklų paslaugos (pramoginių); povandeninio plaukiojimo reikmenų nuoma; praktinis mokymas (parodomasis); pramoginių ar mokomųjų konkursų rengimas; pramoginių rodinių (šou) kūrimas; pramoginių rodinių (šou) rengimas; pramogų informacija; pramogų paviljonų paslaugos; profesijos pasirinkimo konsultacijos; profesinis mokymas ir rengimas; profesinis perkvalifikavimas; radijo ir televizijos imtuvų nuoma; radijo ir televizijos programų rengimas; radijo pramoginės laidos; religinis švietimas; reporterių paslaugos; scenaristų paslaugos; seminarų rengimas ir vedimas; simpoziumų rengimas ir vedimas; sporto aikščių nuoma; sporto įrenginių nuoma (išskyrus transporto priemones); sporto stovyklų paslaugos; sporto varžybų tvarkaraščių sudarymas; sporto varžybų rengimas; stadionų įrenginių nuoma; subtitravimas; sveikatos klubų paslaugos (sveikatinimas ir kūno rengybos treniruotės); šokių vakarų rengimas; švietimo informacija; švietimo paslaugos; teatro ar televizijos studijų apšvietimo priemonių nuoma; teatro dekoracijų nuoma; teatro spektakliai; tekstų maketavimo paslaugos (ne reklaminių tekstų); tekstų skelbimas (išskyrus reklaminius); televizijos pramoginės laidos; teniso kortų nuoma; tiesioginis muzikos pateikimas per kompiuterių tinklą (ne parsisiunčiamosios); tiesioginis vaizdo įrašų pateikimas per kompiuterių tinklą (ne parsisiunčiamųjų); tiesioginių laidų rengimas; ugdomasis vadovavimas (mokymas); vaikų darželiai; vaizdajuosčių (videokasečių) nuoma; vaizdajuosčių įrašymas; vaizdajuosčių redagavimas; vaizdo filmų demonstravimas; vertėjų žodžiu paslaugos; vertimai; videokamerų nuoma; vietų užsakymas spektakliams; zoologijos sodų paslaugos; žaidimų įrangos nuoma; žaidimų paslaugos, teikiamos tiesiogiai per kompiuterių tinklą; žaislų nuoma.

---

(111) **70678**

(151) 2015 03 18

(210) 2014 0790

(220) 2014 04 14

(181) 2024 04 14

(732) UAB „KLINGAI“, Ekskavatorininkų g. 1L, LT-52461 Kaunas, LT

(740) Lyra Tarnauskienė, 26, UAB „Patentinė ir teisinė apsauga“, Maironio g. 14B-1, LT-44298 Kaunas, LT

(540)



(531) 5.7, 26.1, 29.1
(591) balta, ruda, šviesiai žalia, žalia.
(511)
43 kavos barai; restoranai; savitarnos restoranai.

---

(111) **70679**
(151) 2015 03 18
(210) 2014 0794
(220) 2014 04 14
(181) 2024 04 14
(732) UAB „SENUKŲ PREKYBOS CENTRAS“, Pramonės pr. 6, LT-51267 Kaunas, LT
(740) Reda Žabolienė, 7, Advokatės Redos Žabolienės kontora METIDA, Verslo centras VERTAS, Gynėjų g. 16, LT-01109 Vilnius, LT
(540)

PENTACOLOR

(511)
2 dažai, politūros, lakai; antikorozinės medžiagos ir medieną nuo irimo saugančios medžiagos; dažymo medžiagos; beicai; neapdorotos gamtinės dervos; metalų folija ir milteliai dažytojams, dekoratoriams, spaustuvininkams ir dailininkams; akvarelių tvirtikliai (fiksatyvai); alaus dažai; aliejai (medienos konservavimui); aliuminio dažai; aliuminio milteliai (dažymui); alizarino dažikliai; anatai (dažiosios medžiagos); anatai (pigmentas); anilino dažikliai; antikorozinės alyvos; antikorozinės juostos; antikoroziniai preparatai; antikoroziniai tirštieji tepalai; asbesto dažai; augaliniai dažikliai; augalinių dažiklių ekstraktai; auksavimo medžiagos; auraminas; baktericidiniai dažai; baltinimo skiediniai; batų dažai; beicai (kandikai); bituminiai lakai; bronzos lakai; bronzos milteliai; bronzos milteliai (dažai); cinko oksidas (pigmentas); dangos (dažai); dažalai (dažai); dažikliai; dažiosios medžiagos; dažų džiovikliai (sikatyvai); dažų gruntai; dažų rišamosios medžiagos; dažų rišikliai; dažų skiedikliai; dažų tvirtikliai; derva; dujų suodžiai (pigmentas); elektrostatiniai milteliai (dažai) kopijavimo aparatams; emaliai (tapybai); emaliai (lakai); emaliniai dažai; fustinas (dažai); gėrimų dažai; gipso skiedinys; glazūros (dažai, lakai); gleitas (švino monoksidas); graviravimo dažai; gumigutas (tapybai); indigas (dažiklis); juodasis lakas; kalkių pienas (baltinimui); Kanados balzamas; kanifolija; karamelė (maisto dažai); karbonilas (medienos konservantas); keramikos dažai; klijiniai dažai; kobalto oksidas (dažai); kopalas; kopalo lakas; košenilo karminas; kreozotas (medienai konservuoti); kurkuminas (dažai); lakai; lakų skiedikliai; likerių dažai; maisto dažai; maisto dažikliai; mastika (natūrali derva); medienos apsaugos aliejai; medienos beicai (kandikai); medienos dangos (dažai); medienos dažai; medienos dažikliai; medienos dažiosios medžiagos; medienos konservantai; metalų apsauginiai preparatai; natūralios dervos (neapdorotos); neapaugantieji dažai; ochra (pigmentas); odų beicai (kandikai); odų dažai; odų dažus fiksuojančios medžiagos; oranžinis švino surikas; perklijuojamieji dažų lopai; pigmentai; preparatai nuo dulsvėjimo (metalams); preparatai nuo rūdžių (apsauginiai); raudonasis švino surikas; sakai; salyklo dažikliai; salyklo karamelė (maisto dažiklis); sandarakas; sidabravimo milteliai; sidabro emulsijos (pigmentai); sidabro folija (lakštinė); sidabro pasta; spausdintuvų ir kopijavimo aparatų dažų kasetės (pripildytos); spaustuvinės pastos (dažai); spaustuviniai dažai; spaustuvinių dažų rinkiniai; suodžiai (dažikliai); suodžiai (pigmentas); surikas (trišvino tetraoksidas); sviesto dažai; šafranas (dažai); šelakas; švino baltalai; terpentinas (dažų skiediklis); titano dioksidas (pigmentas); tolio dangos (dažai); tvirtikliai (lakai); ugniai atsparūs dažai; važiuoklių apsauginės dangos; važiuoklių gruntavimo dangos; Velykų kiaušinių dažpopieris; žagreniai (lakų); ženklinimo dažai (gyvulių).

---

(111) **70680**
(151) 2015 03 18
(210) 2014 0800
(220) 2014 04 15
(181) 2024 04 15
(732) UAB „DETALITA“, Smilgos g.11, LT-46307 Kaunas, LT
(740) Aurelija Šidlauskienė, 25, Dr. V. Šidlauskas ir partneriai, UAB, K. Būgos g. 29, LT-44326 Kaunas, LT
(540)



(531) 27.5
(591) juoda, pilka.
(511)
7 amortizatorių stūmokliai (mašinų dalys); būgnai (mašinų dalys); generatorių diržai; variklių diržai; guoliai (mašinų dalys); mašinų guolių atramos; mašinų, variklių valdymo lynai; variklių radiatoriai; siurbliai (mašinų ar variklių dalys); skriemuliai (mašinų dalys); spyruoklės (mašinų dalys).
12 transporto priemonių amortizacinės spyruoklės; automobilių amortizatoriai; transporto priemonių pakabų amortizatoriai; transporto priemonių stabdžių antdėklai; transporto priemonių ašys;

antžeminių transporto priemonių jungiamosios trauklės (ne variklių dalys); oro siurbliai (transporto priemonių reikmenys); transporto priemonių pakabų spyruoklės; transporto priemonių ratų stebulės; transporto priemonių stabdžių segmentai; transporto priemonių stabdžiai; transporto priemonių stabdžių trinkelės; stebulių gaubtai; automobilių važiuoklės.

---

(111) **70681**
(151) 2015 03 18
(210) 2014 0801
(220) 2014 04 15
(181) 2024 04 15
(732) VŠĮ „BŪK SAVIMI“, Samylų g. 1, LT-45444 Kaunas, LT
(740) Aurelija Šidlauskienė, 25, Dr. V. Šidlauskas ir partneriai, UAB, K. Būgos g. 29, LT-44326 Kaunas, LT
(540)



(531) 2.5, 5.1, 20.7, 26.1, 29.1
(591) juoda, žalia, rusva, žalsva, balta, oranžinė.
(511)
41 švietimas; mokymas; pramogos; sportinė ir kultūrinė veikla.

---

(111) **70682**
(151) 2015 03 18
(210) 2014 0803
(220) 2014 04 15
(181) 2024 04 15
(732) MB „VAISTININKAS PATARIA“, J. Tumo-Vaižganto g. 114, LT-90142 Plungė, LT
(740) Aurelija Šidlauskienė, 25, Dr. V. Šidlauskas ir partneriai, UAB, K. Būgos g. 29, LT-44326 Kaunas, LT
(540)



(531) 5.3, 11.3, 29.1
(591) geltona, žalia, juoda.
(511)
5 antioksidantų tabletės; apynių ištraukos (ekstraktai) (farmacijos reikmėms); bičių pienelio maisto papildai; bičių pikio maisto papildai; betabakės cigaretės (medicinos reikmėms); cukrus (medicinos reikmėms); farmaciniai preparatai; fermentai (farmacijos reikmėms); fermentai (medicinos reikmėms); pieno fermentai (farmacijos reikmėms); fermentų maisto papildai; gliukozės maisto papildai; gydomieji aliejai; gydomosios arbatos; krapų aliejus (medicinos reikmėms); kviečių gemalų maisto papildai; lecitino maisto papildai; ledinukai (medicinos reikmėms); liekninamosios tabletės; melisų lašai (farmacijos reikmėms); mentolis; mėtos (farmacijos reikmėms); mielės (farmacijos reikmėms); mielių maisto papildai; mineraliniai maisto papildai; mitybos papildai; pankoliai (medicinos reikmėms); saldainiai (vaistiniai); sėmenų aliejaus maisto papildai; sėmenų maisto papildai; sirupai (farmacijos reikmėms); žuvų taukai; vaistažolės; vitaminų preparatai; žiedadulkių maisto papildai; žolių arbatos (medicinos reikmėms).
30 arbata; arbatžolių gėrimai; augaliniai preparatai, naudojami kaip kavos pakaitalai; karamelės (saldainiai); kavos pakaitalai; saldainiai (ledinukai); šaltmėtiniai saldainiai.

---

(111) **70683**
(151) 2015 03 18
(210) 2014 0805
(220) 2014 04 15
(181) 2024 04 15
(732) UAB „KRISTIANA“, Gedimino pr.14, LT-01103 Vilnius, LT
(740) Ugnius Pėdnyčia, Latvių g. 17, LT-08123, Vilnius, LT
(540)

GO BEST

(511)

25 drabužiai, apranga, avalynė, galvos apdangalai; antbačiai (trumpos blauzdinės); apatiniai baltiniai; apatiniai marškiniai; apatinukai; apavas; apykaklės (apsauginės); apsiaustai; arnotai; ašuočių pluošto avalynė; ausinės (drabužiai); avalynės padai; avalynės priekinės dalys; avalynės priešslydžio įtaisai; avalynės rantai; avalynės užkulniai; avalynės viršutinės dalys; batai; batų vidpadžiai; batviršiai; bažnytiniai drabužiai; berankoviai sportiniai marškinėliai; beretės; blauzdinės (getrai); blauzdinių raiščiai; boa (moteriški šalikai); bridžiai (kelnės); chalatai; cilindrai (skrybėlės); darbinės palaidinės; darbiniai drabužiai; didelės spalvotos skarelės (kaklaskarės); diržai (juostos); diržinės piniginės (apranga); drabužių apykaklės; drabužių diržai; drabužių kišenės; dušo kepurės; dviratininkų drabužiai; džemperiai (puloveriai); futbolo batai; futbolo batų kapliukai; gabardino drabužiai; gatavi drabužiai; gatavi pamušalai (drabužių dalys); gimnastikos apranga; gimnastikos avalynė; glaudės; glaudinės (kelnės); glaudinės (šiltos kojinės); gobtuvai (drabužiai); juostos; jūreivių palaidinės (jūrinikės); kailinės mantijos; kailinės pelerinos; kailiniai (drabužiai); kaklaraiščiai; kaliošai; kaspinai (plaukams) (drabužiai); keliaraiščiai; kelnaitės; kelnės; kelnių diržai; kepurės; kepurių snapeliai; kišeninės nosinaitės (drabužiai); klumpės; kojinės; kojinės (prakaitinės); kojinių laikikliai; kojinių užkulniai; kojų įmovos (išskyrus šildomas elektra); kombinezonai (drabužiai); korsetai; korsetai (apatiniai); kostiumai; kraiteliai (kūdikių drabužiai); kulnai; kumštinės pirštinės; liemenėlės; liemenės; liemenės (drabužiai); livrėjos; marškinėliai; marškiniai; marškinių antkrūtiniai; marškinių perpetės; maskarado kostiumai; maudymosi kelnaitės; maudymosi kepuraitės; maudymosi kostiumai; maudymosi sandalai; maudymosi šlepetės; megzti drabužiai; megztiniai; metaliniai avalynės apvadai; mitros (kepurės); moteriškos kelnaitės; movos (drabužiai); naktiniai akių raiščiai; naktiniai drabužiai; neperšlampamieji drabužiai; nėrinių skaros; nuimamosios apykaklės; odiniai drabužiai; odos pakaitalų drabužiai; palaidinės; paltai; paplūdimio avalynė; paplūdimio kostiumai; pasijoniai; pažastiniai; pėdkelnės; pelerinos; petnešos; pirštinės (drabužiai); pižamos; ponèai; popierinės kepurės (apranga); popieriniai drabužiai; prakaitiniai apatiniai drabužiai; priekakčiai (galvos apdangalai) ; prijuostės (drabužiai); puloveriai; pusbačiai; puskojinės; puskojinių laikikliai; rankogaliai; rankogaliai (drabužiai); sandalai; sarafanai; sariai (Indijos moterų rūbai); sarongai; seilinukai (ne popieriniai); sijonai; sijonkelnės; skaros; skrybėlės; skrybėlių karkasai; slidininėjimo pirštinės; slidžių batai; sportinė avalynė; sportiniai batai; sportiniai trikotažo gaminiai; striukės su gobtuvu; suknelės; suvarstomieji batai; šalikai; šiltos kojinės; šydai (drabužiai); šlikės; šliurės; švarkai, striukės; togos; trikotažo gaminiai; trumparankoviai marškinėliai; turbanai; uniformos; vaikų kelnaitės (drabužiai); vairuotojų drabužiai; vandens slidžių sporto kombinezonai; vienuolių galvos apdangalai; vilnoniai megztiniai; viršutiniai drabužiai; vyriški šalikai (plačiais galais); vyriškos apatinės kelnaitės; vonios chalatai; žūklės liemenės.

35 reklama; verslo vadyba; verslo tvarkyba; įstaigų veikla; algalapių parengimas; artistų verslo vadyba; biuro mašinų ir įrengimų nuoma; buhalterinė apskaita; dokumentų dauginimas; duomenų paieška kompiuterių rinkmenose (kitiems); ekonominis prognozavimas; fotokopijavimas; fotokopijavimo mašinų nuoma; importo ir eksporto agentūros; informacijos rinkimas kompiuterinėse duomenų bazėse; informacijos sisteminimas kompiuterinėse duomenų bazėse; kainų palyginimo paslaugos; komercijos ar pramonės vadybos pagalba; komercinė informacija ir patarimai vartotojams (konsultacijų teikimas); komercinės informacijos agentūros; komercinės ir verslo kontaktų informacijos teikimas; komercinio tarpininkavimo paslaugos; kompiuterinių duomenų bazių duomenų atnaujinimas ir priežiūra; kompiuterizuotas rinkmenų (bylų) tvarkymas; laikraščių užsakymas (kitiems); laisvai samdomų paslaugų teikėjų verslo vadyba; madų šou rengimas pardavimo skatinimo reikmėms; maketavimo paslaugos reklamos tikslams; mažmeninė ir didmeninė prekyba farmacijos, veterinarijos ir higienos preparatais bei medicinos reikmenimis; modelių paslaugos (reklamos reikmėms ar pardavimui skatinti); mokesčių apskaičiavimas; mugių rengimas (komercijos ar reklamos reikmėms); naujienų apžvalgų paslaugos; nuomonių tyrimas; paieškos sistemos optimizavimas; pardavimas aukcione; pardavimo stendų nuoma; parduotuvių vitrinų puošimas (tvarkymas); parodų rengimas (komercijos ar reklamos reikmėms); paslaugų nuoma (verslo pagalba); pavyzdžių platinimas; personalo komplektavimas; personalo vadybos konsultacijos; pranešimų užrašymas (įstaigų veikla); prekių pardavimo skatinimas (kitiems); prekių pateikimas žiniasklaidoje pardavimo reikmėms; prekių rodymas; prekių užsakymų administracinis tvarkymas; prekybos sandorių derybos ir susitarimai (tretiesiems asmenims); psichologinis testavimas personalo parinkimo reikmėms; radijo reklama; reklama „mokėk už paspaudimą“; reklama paštu; reklaminės medžiagos nuoma; reklaminės medžiagos tobulinimas; reklaminių filmų gamyba; reklaminių skelbimų platinimas; reklaminių tekstų rašymas; reklaminių tekstų skelbimas; reklamos agentūros; reklamos laiko nuoma žiniasklaidoje; reklamos pristatymas paštu; reklamos vietų nuoma; rėmėjų paieška; rinkodara; rinkos nagrinėjimas; rinkotyra; samdos agentūros; savikainos analizė; sąskaitų būklės apyskaitų sudarymas; sąskaitų-faktūrų išrašymas; sekretoriavimas; skelbimų klijavimas; smulkių prekių pardavimo automatų nuoma; spausdinimas (mašinėle); statistinių duomenų rinkimas; statybų verslo projektų vadyba; stenografavimas; svetainės duomenų srauto optimizavimas; tekstų dorojimas; telefoniniai atsakymai (kai abonentas nepasiekiamas); telekomunikacinių paslaugų užsakymas (kitiems);

telerinkodaros paslaugos; televizijos reklama; tiekimo paslaugos kitiems (prekių ir paslaugų pirkimas kitiems verslams); trečiųjų asmenų prekių ir paslaugų licencijavimo komercinis administravimas; verslo auditas; verslo efektyvumo (veiksmingumo) specialistų paslaugos; verslo informacija; verslo informacijos teikimas visuotinio kompiuterių tinklo svetainėse; verslo nagrinėjimas; verslo operacijų įvertinimas; verslo organizavimo konsultacijos; verslo patikrinimai; verslo perkėlimo paslaugos; verslo specialistų konsultacijos; verslo tyrimai; verslo vadyba (sportininkams); verslo vadybos ir organizavimo konsultacijos; verslo vadybos konsultacijos; verslo vadybos pagalba; verslo vadybos patarėjų paslaugos; viešas reklamavimas; viešasis elektroninis reklamavimas kompiuterių tinkle; viešbučių verslo vadyba; visuomenės informavimas.

---

(111) **70684**

(151) 2015 03 18

(210) 2014 0809

(220) 2014 04 16

(181) 2024 04 16

(732) UAB „CALLIDA PROGRESSIO“, Baltalksnių g. 1, LT-47484 Kaunas, LT

(740) Gvidas Urbonas, 57, K. Donelaičio g. 33-101, LT-44240 Kaunas, LT

(540)



(531) 24.17, 25.5, 26.3, 27.1, 29.1

(591) juoda, pilka.

(511)

35 reklama; verslo vadyba; verslo tvarkyba; įstaigų veikla; algalapių parengimas; artistų verslo vadyba; biuro mašinų ir įrengimų nuoma; buhalterinė apskaita; dokumentų dauginimas; duomenų paieška kompiuterių rinkmenose (kitiems); ekonominis prognozavimas; fotokopijavimas; fotokopijavimo mašinų nuoma; importo ir eksporto agentūros; informacijos rinkimas kompiuterinėse duomenų bazėse; informacijos sisteminimas kompiuterinėse duomenų bazėse; kainų palyginimo paslaugos; komercijos ar pramonės vadybos pagalba; komercinė informacija ir patarimai vartotojams (konsultacijų teikimas); komercinės informacijos agentūros; komercinės ir verslo kontaktų informacijos teikimas; komercinio tarpininkavimo paslaugos; kompiuterinių duomenų bazių duomenų atnaujinimas ir priežiūra; kompiuterizuotas rinkmenų (bylų) tvarkymas; laikraščių užsakymas (kitiems); laisvai samdomų paslaugų teikėjų verslo vadyba; madų šou rengimas pardavimo skatinimo reikmėms; maketavimo paslaugos reklamos tikslams; mažmeninė ir didmeninė prekyba farmacijos, veterinarijos ir higienos preparatais bei medicinos reikmenimis; modelių paslaugos (reklamos reikmėms ar pardavimui skatinti); mokesčių apskaičiavimas; mugių rengimas (komercijos ar reklamos reikmėms); naujienų apžvalgų paslaugos; nuomonių tyrimas; paieškos sistemos optimizavimas; pardavimas aukcione; pardavimo stendų nuoma; parduotuvių vitrinų puošimas (tvarkymas); parodų rengimas (komercijos ar reklamos reikmėms); paslaugų nuoma (verslo pagalba); pavyzdžių platinimas; personalo komplektavimas; personalo vadybos konsultacijos; pranešimų užrašymas (įstaigų veikla); prekių pardavimo skatinimas (kitiems); prekių pateikimas žiniasklaidoje pardavimo reikmėms; prekių rodymas; prekių užsakymų administracinis tvarkymas; prekybos sandorių derybos ir susitarimai (tretiesiems asmenims); psichologinis testavimas personalo parinkimo reikmėms; radijo reklama; reklama „mokėk už paspaudimą“; reklama paštu; reklaminės medžiagos nuoma; reklaminės medžiagos tobulinimas; reklaminių filmų gamyba; reklaminių skelbimų platinimas; reklaminių tekstų rašymas; reklaminių tekstų skelbimas; reklamos agentūros; reklamos laiko nuoma žiniasklaidoje; reklamos pristatymas paštu; reklamos vietų nuoma; rėmėjų paieška; rinkodara; rinkos nagrinėjimas; rinkotyra; samdos agentūros; savikainos analizė; sąskaitų būklės apyskaitų sudarymas; sąskaitų-faktūrų išrašymas; sekretoriavimas; skelbimų klijavimas; smulkių prekių pardavimo automatų nuoma; spausdinimas (mašinėle); statistinių duomenų rinkimas; statybų verslo projektų vadyba; stenografavimas; svetainės duomenų srauto optimizavimas; tekstų dorojimas; telefoniniai atsakymai (kai abonentas nepasiekiamas); telekomunikacinių paslaugų užsakymas (kitiems); telerinkodaros paslaugos; televizijos reklama; tiekimo paslaugos kitiems (prekių ir paslaugų pirkimas kitiems verslams); trečiųjų asmenų prekių ir paslaugų licencijavimo komercinis administravimas; verslo auditas; verslo efektyvumo (veiksmingumo) specialistų paslaugos; verslo informacija; verslo informacijos teikimas visuotinio kompiuterių tinklo svetainėse; verslo nagrinėjimas; verslo operacijų įvertinimas; verslo organizavimo konsultacijos; verslo patikrinimai; verslo perkėlimo paslaugos; verslo specialistų konsultacijos; verslo tyrimai; verslo vadyba (sportininkams); verslo vadybos ir organizavimo konsultacijos; verslo vadybos konsultacijos; verslo vadybos pagalba; verslo vadybos patarėjų paslaugos; viešas reklamavimas; viešasis elektroninis reklamavimas kompiuterių tinkle; viešbučių verslo vadyba; visuomenės informavimas.

---

(111) **70685**
(151) 2015 03 18
(210) 2014 0810
(220) 2014 04 16
(181) 2024 04 16
(732) UAB „CALLIDA PROGRESSIO“, Baltalksnių g. 1, LT-47484 Kaunas, LT
(740) Gvidas Urbonas, 57, K. Donelaičio g. 33-101, LT-44240 Kaunas, LT
(540)

My iQ life

(511)

36 draudimas; finansinės operacijos; piniginės operacijos; nekilnojamojo turto operacijos; akcijų ir obligacijų supirkimo ir pardavimo tarpininkavimas (vertybinių popierių makleriai); anglies dioksido kreditų pardavimo tarpininkavimas; antikvarinių daiktų įvertinimas; atsiskaitymų ne grynaisiais pinigais sistema (kliringas); banko operacijos; biržos kursų kitimo informacija; biržos maklerių paslaugos; būsto agentūros (butai); butų nuoma; čekių patikrinimas; dalimis padengiamos paskolos; daugiabučių namų valdymas; debeto kortelių paslaugos; draudimas nuo gaisro; draudimas nuo nelaimingų atsitikimų; draudimo informacija; draudimo konsultacijos; draudimo rizikos vertintojų (aktuarų) paslaugos; draudimo tarpininkavimas (draudimo makleriai); elektroninis pinigų pervedimas; faktoringas; finansavimo paslaugos; finansinė informacija; finansinė parama; finansinės informacijos teikimas visuotinio kompiuterių tinklo svetainėse; finansinės konsultacijos; finansinės veiklos vadyba; finansinės analizės; finansinis įvertinimas (draudimo, banko operacijų, nekilnojamojo turto); finansinis stačio miško įvertinimas; finansinis vilnų įvertinimas; fiskalinis įvertinimas; garantijos; gyvenamųjų patalpų nuoma; gyvybės draudimas; hipotekos paskolos; internetinė bankininkystė; investicijų fondai; išperkamosios nuomos finansavimas; jūrinis draudimas; juvelyrinių dirbinių (brangenybių) įvertinimas; kapitalo investavimas; kelioninių čekių išleidimas; kontorų nuoma (nekilnojamas turtas); kredito agentūros; kredito kortelių išleidimas; kredito kortelių paslaugos; labdaros fondų lėšų rinkimas; laidavimo įsipareigojimai; laidavimo paslaugos; lėšų investavimas; lombardų veikla; meno kūrinių įvertinimas; muitinės tarpininkų veikla (muitinės makleriai); nekilnojamojo turto agentūros; nekilnojamojo turto įvertinimas; nekilnojamojo turto nuomos agentūros; nekilnojamojo turto tarpininkų veikla (nekilnojamojo turto makleriai); nekilnojamojo turto valdymas; nekilnojamojo turto nuoma; numizmatinis įvertinimas; nuompinigių rinkimas; paskolos (finansinės); pašto ženklų įvertinimas; patikėtinis (turto); patikėtinių veikla; pensijų mokėjimo paslaugos; pinigų keitimas; pinigų rinkliavų rengimas; pirkimo išsimokėtinai finansavimas; remonto įkainių įvertinimas (finansinis įvertinimas); saugojimas seifuose; savišalpos fondo paslaugos; skolinimas už vertybinius popierius; skolinimosi patarėjų paslaugos; skolų inkasavimo agentūros; statybos projektų finansų tvarkymas; sveikatos draudimas; tarpininkavimas (maklerių veikla); tarpuskaitos namai (finansiniai); taupomųjų bankų paslaugos; ūkių nuoma; verslo likvidavimo paslaugos (finansinės); vertybinių popierių išleidimas; vertybinių popierių supirkimo ir pardavimo tarpininkavimas (vertybinių popierių makleriai); vertybių saugojimas.

---

(111) **70686**
(151) 2015 03 18
(210) 2014 0814
(220) 2014 04 16
(181) 2024 04 16
(732) AB „KAUNO GRŪDAI“, H. ir O. Minkovskių g. 63, LT-46550 Kaunas, LT
(740) Aurelija Šidlauskienė, 25, Dr. V. Šidlauskas ir partneriai, UAB, K. Būgos g. 29, LT-44326 Kaunas, LT
(540)



(531) 5.3, 27.5, 29.1
(591) žalia, juoda.
(511)

30 anyžių sėklos; arabiškos daržovių salotos su traiškytais kviečiais ir aliejumi (tabulė); avižiniai maisto produktai; avižiniai miltai; lukštentos avižos; avižiniai dribsniai; avižų grūstmilčiai; baltymingieji javainių batonėliai; biskvitai; blynai; blynų vyniotiniai su sūrio ar daržovių įdaru (takos); kukurūzų dribsniai; dribsniai (grūdų produktai); duona; duonos trupiniai; džiūvėsiai; grūdų produktai; javainiai (dribsniai su priedais); javainių batonėliai; javiniai užkandžiai; kepiniai; ryžių kepiniai; košės su pienu; konditerijos gaminiai; krekeriai (užkandžių sausainiai); maistinės kruopos; kukurūzai (malti); kukurūzai (skrudinti); kukurūzai (smulkinti); kukurūzai (spraginti); kukurūziniai miltai; rupūs kukurūziniai miltai; kukurūzų košė; kukurūzų kruopos; kvietiniai miltai; kukurūzų spragėsiai; kuskusas (manų kruopos); kviečių gemalai (žmonių maistui); lakštiniai (makaronai); paruošti

lakštinių patiekalai; lakricos lazdelės (konditerija); lukštenti miežiai; lukštentos avižos; miltiniai maisto produktai; maisto produktų esencijos (išskyrus eterines esencijas ir eterinius aliejus); makaronai; makaronų padažas; maliniai; maltozė; manų kruopos; imbieriniai meduoliai; mėsėčiai (koldūnai); smulkinti miežiai; miežinės kruopos; miežiniai miltai; konditerijos gaminiai su migdolais; migdolų tešla; miltai; miltiniai konditerijos gaminiai; miltiniai maisto produktai; miltinių maisto produktų tešla; nerauginta duona; ploni makaronai (vermišeliai); pudingai; pupiniai miltai; desertiniai putėsiai (konditerija); šokoladiniai putėsiai; pyragai su įdaru; pyragai su aštriu vaisių įdaru (quiches); pyragaičiai su įdaru (kepiniai); pyragaičiai su paštetu; pyragėliai su daržovių įdaru (pavasariniai pyragėliai); raugai; ryžiai; ryžių užkandžiai; sago kruopos; sausainiai; migdoliniai sausainiai (konditerijos gaminiai); sėmenys (žmonių maistui); sojiniai miltai; spagečiai; sumuštiniai; sūrainiai (sumuštiniai); tapijokos miltai (maistai); tešla; kepinių tešla; makaronų tešla; pyragų tešla; tešlainiai; tortai; tortiljos; vafliai; vermišeliai (makaronai).

---

(111) **70687**
(151) 2015 03 18
(210) 2014 0815
(220) 2014 04 16
(181) 2024 04 16
(732) AKCINĖ BENDROVĖ „VILNIAUS PAUKŠTYNAS“, Rudaminos k., LT-13251 Vilniaus r., LT
(740) Aurelija Šidlauskienė, 25, Dr. V. Šidlauskas ir partneriai, UAB, K. Būgos g. 29, LT-44326 Kaunas, LT
(540)



(531) 2.9, 3.7, 4.5, 29.1
(591) raudona, geltona.
(511)
29 paukštiena (vištienos gaminiai); naminiai paukščiai (mėsos produktai); jauniklių paukštiena.

---

(111) **70688**
(151) 2015 03 18
(210) 2014 0818
(220) 2014 04 16
(181) 2024 04 16
(732) IRINA ZBARAZSKAJA, Paryžiaus Komunos g. 1B-39, LT-91148 Klaipėda, LT
(540)



(531) 7.3, 26.3, 27.1, 29.1
(591) žalia, juoda.
(511)
36 nekilnojamojo turto operacijos.

---

(111) **70689**
(151) 2015 03 18
(210) 2014 1051
(220) 2014 05 19
(181) 2024 05 19
(732) AIVARAS JAKIMAVIČIUS, S. Žukausko g. 18-62, LT-01001 Vilnius, LT
(540)



(531) 9.3, 27.5, 29.1
(591) mėlyna.
(511)
45 juridinės paslaugos.

---

(111) **70690**
(151) 2015 03 18
(210) 2014 1053
(220) 2014 05 19
(181) 2024 05 19
(732) UAB „TOPENERGA“, Ventos g. 8C, LT-89103 Mažeikiai, LT
(540)



(531) 24.17, 26.3, 27.1, 29.1
(591) pilka, raudona.
(511)
9 apsauginiai įrenginiai nuo trukdžių (elektra); atšakų dėžutės (elektra); elektrinė priežiūros aparatūra; elektrinės jungės; elektrinės relės; elektrinės ritės; elektriniai apšvietimo reguliatoriai; elektriniai keitikliai; elektriniai komutacijos aparatai; elektriniai kontaktai; elektriniai laidininkai; elektriniai matavimo prietaisai; elektriniai reguliatoriai; elektriniai rezistoriai; elektriniai sujungikliai; automatinės laiko relės; elektros izoliaciniai vamzdeliai; elektros įvadų dangteliai; elektros jungikliai; elektros kabeliai; elektros kabelių apvalkalai; elektros kabelių sujungimo movos; elektros kolektoriai; elektros laidai; elektros linijų medžiagos (laidai, kabeliai); elektros linijų sujungikliai; elektros ričių laikikliai; gnybtai (elektra); inverteriai (elektra); įtampos dalytuvai (elektra); jungiamosios dėžutės (elektra); jungtys (elektra); kanalai (elektra); kontroliniai skydai (elektra); laidų jungtys (elektra); lizdai, kištukai ir kitokie kontaktai (elektros jungtys); saulės baterijos; skirstomieji pultai (elektra); skirstomosios dėžutės (elektra); skirstomosios lentos (elektra); skirstomosios spintos (elektra); šviesos diodai (LED).
11 apšvietimo lemputės; apšvietimo prietaisai ir įrenginiai; elektros lempos; elektros lemputės; elektros šviestuvų lizdai; gatvių šviestuvai; pakabinamieji šviestuvai; saulės kolektoriai (šildymas); sietynai; šviesadiodžio (LED) apšvietimo įrenginiai.

---

(111) **70691**
(151) 2015 03 18
(210) 2014 1055
(220) 2014 05 19
(181) 2024 05 19
(732) UAB VL SPORTAS, Partizanų g. 102-8, LT-44001 Kaunas, LT
(740) KF „Įvaizdis“, Mituvos g. 5, LT-50132, Kaunas, LT
(540)



(531) 4.5, 26.1, 29.1
(591) mėlyna, oranžinė, balta.
(511)
35 reklama; verslo vadyba; verslo tvarkyba; įstaigų veikla; prekių, būtent maisto papildų sportininkams, sportinės aprangos ir aksesuarų sukaupimas (išskyrus vežimą) kitiems, teikiantis pirkėjams galimybę patogiai apžiūrėti ir įsigyti tų prekių.

---

(111) **70692**
(151) 2015 03 18
(210) 2014 1060
(220) 2014 05 19
(181) 2024 05 19
(732) GABRIELIS ŽVIRBLIS, Užupio g. 25-12A, LT-02012 Vilnius, LT
(540)



(511)
25 drabužiai, apranga, avalynė, galvos apdangalai.

---

(111) **70693**
(151) 2015 03 18
(210) 2014 1064
(220) 2014 05 20
(181) 2024 05 20
(732) MINDAUGAS MYKOLAS KONCĖ, Žygio g. 95A-22, LT-08241 Vilnius, LT
(540)



(531) 26.11, 27.5, 29.1
(591) tamsiai pilka, mėlyna, geltona, raudona.
(511)

12 aeronautikos aparatai, mašinos ir įrenginiai; antelės (laivų virvėms tvirtinti); antžeminės, oro, vandens ir bėginės transporto priemonės; antžeminio transporto priemonių reaktyviniai varikliai; antžeminio transporto priemonių redukcinės pavaros; antžeminių transporto priemonių dalių karteriai (ne variklių); antžeminių transporto priemonių elektros varikliai; antžeminių transporto priemonių jungiamosios trauklės (ne variklių dalys); antžeminių transporto priemonių krumplinės pavaros; antžeminių transporto priemonių laisvosios eigos (ratų) mechanizmai; antžeminių transporto priemonių pavarų dėžės; antžeminių transporto priemonių pavarų grandinės; antžeminių transporto priemonių pavarų varikliai; antžeminių transporto priemonių pavarų velenai; antžeminių transporto priemonių sankabos; antžeminių transporto priemonių sukabintuvai; antžeminių transporto priemonių sukamojo momento keitikliai; antžeminių transporto priemonių turbinos; antžeminių transporto priemonių valdymo pavarų grandinės; antžeminių transporto priemonių varikliai; antžeminių transporto priemonių varytuvai; apsauginiai dviračių tinkleliai; ašių kakliukai; atsarginių padangų apmautai; atsarginių ratų apmautai; autobusai; automobiliai; automobilinės betonmaišės; automobiliniai kranai; automobilių amortizatoriai; automobilių buferiai; automobilių gaubtai; automobilių grandinės; automobilių kėbulai; automobilių padangos; automobilių užuolaidėlės nuo saulės; automobilių važiuoklės; bagažo vežimėliai; baržos; bekamerės dviračių padangos; cigarų žiebtuvėliai (automobiliams); dirižabliai; diskinės stabdžių kaladėlės (automobiliams); drezinos; dviračiai; dviračiai vežimėliai; dviračiams pritaikyti krepšiai; dviračiams pritaikyti poriniai krepšiai; dviračių alkūninės svirtys; dviračių ar motociklų balneliai; dviračių ar motociklų balnelių apvalkalai; dviračių atramos; dviračių balnakrepšiai; dviračių balneliai; dviračių grandinės; dviračių įspėjamosios garsinės sistemos; dviračių krumplinės pavaros; dviračių padangos; dviračių padangų kameros; dviračių pedalai; dviračių pompos; dviračių posūkių rodikliai; dviračių purvasaugiai; dviračių rankenos; dviračių ratai; dviračių ratlankiai; dviračių ratų stebulės; dviračių rėmai; dviračių skambučiai; minamųjų važiuoklių skambučiai; dviračių stabdžiai; dviračių stipinai; dviračių stovai (dviračių dalys); dviračių vairai; dviračių varikliai; elektrinės transporto priemonės; erdvėlaiviai; fenderiai (laivų borto amortizatoriai); furgonai (transporto priemonės); galinių bortų keltuvai (antžeminių transporto priemonių dalys); galinių durų arba bortų pavaros (antžeminių transporto priemonių dalys); geležinkelio riedmenų buferiai; geležinkelio riedmenų ratų antbriauniai; geležinkelio vagonų sukabintuvai; geležinkelio vagonų vežimėliai; geležinkelių riedmenys; gyvenamieji autofurgonai; gyvenamosios priekabos; golfo vežimėliai; grandinės nuo slydimo; irklai; irklų įkabos; iškylavimo automobiliai; jachtos; jūriniai vandens lėktuvai; kabamieji konvejeriai; kanojų irklai; karinės transporto priemonės; karučiai (dviračiai); karučiai (vienračiai); keleiviniai keltuvai (funikulieriai); keleivinių keltuvų (funikulierių) riedmenys; keltai (keltlaiviai); keltuvai su sėdynėmis; kesonai (transporto priemonės); krovinių vežimėliai; kūdikių vežimėliai; kūdikių vežimėlių dangčiai; kūdikių vežimėlių uždedamieji gaubtai; laistymo mašinos; laivai; laivasraigčiai; laivų atkabinimo mechanizmai; laivų dūmtraukiai; laivų korpusai; laivų rangautai; laivų stiebai; laivų špantai; laivų vairavimo mechanizmai; lanksčiųjų vamzdžių vežimėliai; lėktuvai; lėktuvai amfibijos; lėktuvų katapultuojamieji krėslai; lengvieji automobiliai; lengvųjų vaikų vežimėlių gaubtai; liejimo darbų vežimėliai; liejimo kaušai; liejimo vežimėliai; liejimo vežimėlių lafetai; liukai; lyninių keltuvų aparatai ir įrenginiai; lyniniai keltuvai; lyninių keltuvų kabinos; lokomotyvai; lokomotyvų dūmtraukiai; mažalitražiai automobiliai; miegamieji vagonai; mopedai; motociklai; motociklų priekabos; motorinės sniegrogės; motorinės valtys; motoroleriai (transporto priemonės); neįgaliųjų vežimėliai; nešulių pristatymo triračiai; nešulių triračiai; nuožulnumos laivams nuleisti; omnibusai; orlaiviai; oro balionai; oro maišai (automobilių saugos įtaisai); oro siurbliai (transporto priemonių reikmenys); oro sraigtai; oro transporto priemonės; padangų dygliai; padangų kamerų taisymo įrankių rinkiniai; padangų kamerų taisymo lipnieji gumos lopai; parašiutai; paspirtukės rogutės (transporto priemonės); pavaros (antžeminio transporto priemonėms); pirkinių vežimėliai; pneumatinės padangos; pneumatinių padangų kameros; pneumatinių padangų karkasai; pontonai; poriniai irklai; priekabos (transporto priemonės); priekiniai stiklai; priekinių stiklų valytuvai; priekinių

žibintų valytuvai; protektorių juosta (padangoms atnaujinti); rankiniai vežimėliai; ratų stebulių lankai; ratų stipinų fiksatoriai; rogės (transporto priemonės); sanitarinės mašinos; saugiosios vaikų sėdynės (transporto priemonių); saugos diržai (transporto priemonių sėdynėms); savivarčiai; savivarčiai vežimėliai; savivarčių sunkvežimių kėbulai; slidininkų keltuvai; slidžių bagažinės (automobilinės); sportiniai automobiliai; stabdžių diskai (transporto priemonėms); stebulių gaubtai; sunkvežimiai; šachtų vežimėlių ratai; šakiniai krautuvai; tolinio valdymo transporto priemonės (ne žaislai); traktoriai; tramvajai; transporto priemonės su oro pagalve; transporto priemonės su šaldymo įrenginiais; transporto priemonių amortizacinės spyruoklės; transporto priemonių apdangalai (nustatytos formos); transporto priemonių apmušalai; transporto priemonių aptakai; transporto priemonių ašys; transporto priemonių atbulinės eigos signaliniai įtaisai; transporto priemonių bagažinės; transporto priemonių bagažo tinkleliai; transporto priemonių buferiai; transporto priemonių degalų (dujų) bakų dangteliai; transporto priemonių durys; transporto priemonių gaubtai; transporto priemonių hidraulinės sistemos; transporto priemonių įtaisai nuo akinimo; transporto priemonių kėbulai; transporto priemonių laipteliai; transporto priemonių langai; transporto priemonių miegamieji gultai; transporto priemonių padangos; transporto priemonių padangos; transporto priemonių padangų įtaisai nuo slydimo; transporto priemonių padangų ventiliai; transporto priemonių pakabų amortizatoriai; transporto priemonių pakabų spyruoklės; transporto priemonių pilnavidurės padangos; transporto priemonių posūkių rodikliai; transporto priemonių prietaisai nuo vagysčių; transporto priemonių prikabinimo įtaisai; transporto priemonių purvasaugiai; transporto priemonių ratai; transporto priemonių ratlankiai; transporto priemonių ratų balansavimo svareliai; transporto priemonių ratų stebulės; transporto priemonių ratų stipinai; transporto priemonių sėdynės; transporto priemonių sėdynių apvalkalai; transporto priemonių sėdynių galvų atlošai; transporto priemonių sėdynių saugos diržai; transporto priemonių signalizacija nuo vagysčių; transporto priemonių sirenos; transporto priemonių stabdžiai; transporto priemonių stabdžių antdėklai; transporto priemonių stabdžių segmentai; transporto priemonių stabdžių trinkelės; transporto priemonių torsionų strypai; transporto priemonių vairaračiai; transporto priemonių vairaračių apmautai; transporto priemonių variklių antvožai (gaubtai); transporto priemonių važiuoklės; transporto priemonių važiuoklės (įskaitant orlaivių važiuoklės); transporto priemonių vikšrai; transporto priemonių vikšrai (traktoriniai); triratės transporto priemonės; turistiniai autobusai; užpakalinio vaizdo veidrodžiai; maisto vagonėliai (vežimėliai); vagonai (geležinkeliai); vagonai restoranai; vagonai su šaldymo įrenginiais (bėginės transporto priemonės); vagonėliai; universalūs vaikų vežimėliai; vaikiškos sulankstomosios kėdutės su rateliais; vaikiškų sulankstomųjų kėdučių su rateliais dangčiai; vaikiškų sulankstomųjų kėdučių su rateliais gaubtai; vaikiškos sulankstomos kėdutės su rateliais (vaikų vežimėliai); vaikų vežimėlių uždangalai; vairai; vairavimo pavaros (laivams); vairiniai irklai; valčių kabliai; valčių keltuvai; valčių sraigtai; valdomieji balionai; valymo vežimėliai; valtys; vandens lėktuvai (hidroplanai); vandens transporto priemonės; verstuvai (vagonų dalys); vežimai; vežimėlių ratukai (transporto priemonių); vilkikai; žemsiurbės (plaukiojančios).

39 arklių nuoma; atliekų išvežimas ir laikymas; autobusų transportas; automobilių nuoma; automobilių statymas; automobilių stovėjimo vietų nuoma; automobilių transportas; baldų vežimas; ekskursijos (turistinės); elektros energijos paskirstymas; energijos paskirstymas; fizinis elektroninių duomenų ar dokumentų saugojimas; frachtavimas; frachtavimas (krovinių vežimas laivais); gabenimas baržomis; garažų nuoma; geležinkelio keleivinių vagonų nuoma; geležinkelio platformų nuoma; geležinkelių transportas; gėlių pristatymas; informacija apie kelių eismą; informacija apie sandėliavimą; informacija apie vežimą; iškylos valtimis; išpilstymo į butelius paslaugos; jūrų kelionių rengimas; jūrų transportas; keleivių vežiojimas; kelionių rengimas; kelionių užsakymai; keltų transportas; krovinių ekspedijavimas; krovinių iškrovimas; krovinių nešiojimas; krovinių vežimas automobilių transportu; krovinių vežimo tarpininkavimas; kurjerių paslaugos (pranešimai ar prekės); laikraščių pristatymas; laivų gelbėjimas; laivų nuvilkimas nuo seklumos; laivų pakrovimas ar iškrovimas; laivų tarpininkavimas; ledlaužių paslaugos; lenktyninių automobilių nuoma; ligonių vežiojimo kėdžių nuoma; narų aprangos nuoma; narų varpų nuoma; navigacinių sistemų nuoma; nuskendusio turto gelbėjimas; orlaivių nuoma; orlaivių variklių nuoma; oro transportas; pagalba sugedus transporto priemonei (vilkimas); palydovų paleidimas kitiems; pašto frankavimas; perkraustymo paslaugos; pervežimų lichteriais paslaugos; pilotavimas; pranešimų pristatymas (laiškų, telegramų); prekių pristatymas; prekių sandėliavimas; prekių saugojimas; prekių pakavimas; prekių pristatymas paštu; prekių vyniojimas; sandėliavimas; sandėlių konteinerių nuoma; sandėlių nuoma; sanitarinis transportas; saugus vertybių gabenimas; siuntinių pristatymas; šaldiklių nuoma; šaldytuvų nuoma; šarvuotųjų automobilių transportas; šiukšlių išvežimas ir laikymas; šliuzo vartų valdymas; taksi transportas; tramvajų transportas; transporto gelbėjimas; transporto logistika; transporto priemonių nuoma; transporto priemonių stogo bagažinių nuoma; transporto tarpininkavimas; turistinių autobusų nuoma; turistų lydėjimas; turistų vežiojimas; turto gelbėjimas; upių transportas; užšaldyto maisto šaldytuvų nuoma; vairavimo maršrutų teikimas kelionėms; vairuotojo (samdomo) paslaugos; valčių nuoma; valčių sandėliavimas; vamzdynų transportas; vandens paskirstymas; vandens tiekimas; vandens transportas; vežimas; vežimas kinkomuoju transportu; vežiojimų užsakymas; vietų užsakymas (kelionėms); vilkimas.

(111) **70694**
(151) 2015 03 18
(210) 2014 1083
(220) 2014 05 21
(181) 2024 05 21
(732) PHILIP MORRIS BRANDS SARL, Quai Jeanrenaud 3, Neuchatel, 2000, CH
(740) Reda Žabolienė, 7, Advokatės Redos Žabolienės kontora METIDA, Verslo centras VERTAS, Gynėjų g. 16, LT-01109 Vilnius, LT
(540)



(531) 26.4, 29.1
(591) mėlyna, tamsiai mėlyna, rusvai geltona.
(511)
34 apdorotas ir neapdorotas tabakas; tabako gaminiai, tarp jų cigarai, cigaretės, cigariukai (cigarilės), tabakas, skirtas cigaretėms sukti, pypkių tabakas, kramtomasis tabakas, uostomasis tabakas, cigaretės, kuriose naudojamas tabako ir gvazdikėlių mišinys (kretek), drėgni tabako milteliai (snus), tabako pakaitalai (ne medicinos reikmėms); rūkymo reikmenys, tarp jų cigaretinis popierius ir vamzdeliai, cigarečių filtrai, tabako dėžutės, cigarečių dėžutės ir peleninės, pypkės, cigarečių sukimo kišeniniai įtaisai, žiebtuvėliai (rūkytojų); degtukai.

---

(111) **70695**
(151) 2015 03 18
(210) 2014 1084
(220) 2014 05 21
(181) 2024 05 21
(732) PHILIP MORRIS BRANDS SARL, Quai Jeanrenaud 3, Neuchatel, 2000, CH
(740) Reda Žabolienė, 7, Advokatės Redos Žabolienės kontora METIDA, Verslo centras VERTAS, Gynėjų g. 16, LT-01109 Vilnius, LT
(540)



(531) 26.4, 29.1
(591) rožinė, tamsiai rožinė, rusvai geltona.
(511)
34 apdorotas ir neapdorotas tabakas; tabako gaminiai, tarp jų cigarai, cigaretės, cigariukai (cigarilės), tabakas, skirtas cigaretėms sukti, pypkių tabakas, kramtomasis tabakas, uostomasis tabakas, cigaretės, kuriose naudojamas tabako ir gvazdikėlių mišinys (kretek), drėgni tabako milteliai (snus), tabako pakaitalai (ne medicinos reikmėms); rūkymo reikmenys, tarp jų cigaretinis popierius ir vamzdeliai, cigarečių filtrai, tabako dėžutės, cigarečių dėžutės ir peleninės, pypkės, cigarečių sukimo kišeniniai įtaisai, žiebtuvėliai (rūkytojų); degtukai.

---

(111) **70696**
(151) 2015 03 18
(210) 2014 1085
(220) 2014 05 21
(181) 2024 05 21
(732) PHILIP MORRIS BRANDS SARL, Quai Jeanrenaud 3, Neuchatel, 2000, CH
(740) Reda Žabolienė, 7, Advokatės Redos Žabolienės kontora METIDA, Verslo centras VERTAS, Gynėjų g. 16, LT-01109 Vilnius, LT
(540)



(531) 26.4, 29.1
(591) rožinė, tamsiai rožinė, gelsvai ruda.
(511)
34 apdorotas ir neapdorotas tabakas; tabako gaminiai, tarp jų cigarai, cigaretės, cigariukai (cigarilės), tabakas, skirtas cigaretėms sukti, pypkių tabakas, kramtomasis tabakas, uostomasis tabakas, cigaretės, kuriose naudojamas tabako ir gvazdikėlių mišinys (kretek), drėgni tabako milteliai (snus), tabako pakaitalai (ne medicinos reikmėms); rūkymo reikmenys, tarp jų cigaretinis popierius ir vamzdeliai, cigarečių filtrai, tabako dėžutės, cigarečių dėžutės ir peleninės, pypkės, cigarečių sukimo kišeniniai įtaisai, žiebtuvėliai (rūkytojų); degtukai.

---

(111) **70697**
(151) 2015 03 18
(210) 2014 1086
(220) 2014 05 21
(181) 2024 05 21
(732) PHILIP MORRIS BRANDS SARL, Quai Jeanrenaud 3, Neuchatel, 2000, CH
(740) Reda Žabolienė, 7, Advokatės Redos Žabolienės kontora METIDA, Verslo centras VERTAS, Gynėjų g. 16, LT-01109 Vilnius, LT
(540)



(531) 26.4, 29.1
(591) violetinė, rožinė, rusvai geltona.
(511)
34 apdorotas ir neapdorotas tabakas; tabako gaminiai, tarp jų cigarai, cigaretės, cigariukai (cigarilės), tabakas, skirtas cigaretėms sukti, pypkių tabakas, kramtomasis tabakas, uostomasis tabakas, cigaretės, kuriose naudojamas tabako ir gvazdikėlių mišinys (kretek), drėgni tabako milteliai (snus), tabako pakaitalai (ne medicinos reikmėms); rūkymo reikmenys, tarp jų cigaretinis popierius ir vamzdeliai, cigarečių filtrai, tabako dėžutės, cigarečių dėžutės ir peleninės, pypkės, cigarečių sukimo kišeniniai įtaisai, žiebtuvėliai (rūkytojų); degtukai.

---

(111) **70698**
(151) 2015 03 18
(210) 2014 1209
(220) 2014 06 09
(181) 2024 06 09
(732) E.&J.GALLO WINERY, 600 Yosemite Boulevard, Modesto, California 95354, US
(740) Marius Jakulis - Jason, 3, AAA Law, J. Jasinskio g. 16 A, LT-03163 Vilnius, LT
(540)

WILLIAM HILL

(511)
33 anyžių degtinė; anyžių likeris; aperityvai; aperityvai (virškinimą skatinantys likeriai ir spiritiniai gėrimai); arakas; baijiu (kiniškas distiliuotas alkoholinis gėrimas); brendis; degtinė (rusiška); distiliuoti gėrimai; džinas; kiurasao (likeris); kokteiliai; kriaušių sidras; likeriai; midus; nira (svaigusis cukranendrių gėrimas); pikė (vynuogių išspaudų vynas); pipirmėčių likeriai; ryžių degtinė; romas (svaigusis gėrimas); sakė (japoniška ryžių degtinė); sidras; spiritinės esencijos; spiritiniai ekstraktai; spiritiniai gėrimai; sumaišyti svaigieji gėrimai (išskyrus alaus gėrimus); svaigieji gėrimai su vaisiais; svaigieji gėrimai (išskyrus alų); trauktinės (karčiosios); vaisių ekstraktai (spiritiniai); viskis; vynas; vyšnių degtinė.

---

(111) **70699**
(151) 2015 03 18
(210) 2014 1210
(220) 2014 06 10
(181) 2024 06 10
(732) RAMŪNAS BOBELIS, Užupio g. 1-2, LT-01001 Vilnius, LT
(740) Leonas Antanas Kučinskas, 4, Dr. Leono A. Kučinsko patentinių paslaugų firma, Kaštonų g. 5-7, LT-01107 Vilnius, LT
(540)



(531) 1.3, 3.1, 26.1
(511)
44 tatuiravimas.

---

(111) **70700**
(151) 2015 03 18
(210) 2014 1220
(220) 2014 06 11
(181) 2024 06 11
(732) NEPTŪNO VANDENYS, UAB, Rudnios g. 1, LT-65201 Varėna, LT
(740) Otilija Klimaitienė, 35, AAA Law, J. Jasinskio g. 16 A, LT-03163 Vilnius, LT

(540)



(531) 24.11, 27.5, 29.1
(591) mėlyna, balta.
(511)

32 negazuotas vanduo; gazuotas vanduo; mineralinis vanduo (gėrimas); šaltinio vanduo; gazuoto vandens gaminimo preparatai; mineralinio vandens gaminimo preparatai; geriamasis vanduo; geriamas vanduo (buteliuose); ličio vanduo (mineralinis vanduo su ličio druskomis); vandenys (gėrimai); aromatizuotas vanduo; sodos vanduo; selteris; tonizuojantys gėrimai.

---

(111) **70701**
(151) 2015 03 18
(210) 2014 1221
(220) 2014 06 11
(181) 2024 06 11
(732) NEPTŪNO VANDENYS, UAB, Rudnios g. 1, LT-65201 Varėna, LT
(740) Otilija Klimaitienė, 35, AAA Law, J. Jasinskio g. 16 A, LT-03163 Vilnius, LT
(540)



(531) 24.11, 27.5, 29.1
(591) mėlyna, balta.
(511)

32 negazuotas vanduo; gazuotas vanduo; mineralinis vanduo (gėrimas); šaltinio vanduo; gazuoto vandens gaminimo preparatai; mineralinio vandens gaminimo preparatai; geriamasis vanduo; geriamas vanduo (buteliuose); ličio vanduo (mineralinis vanduo su ličio druskomis); vandenys (gėrimai); aromatizuotas vanduo; sodos vanduo; selteris; tonizuojantys gėrimai.

---

(111) **70702**
(151) 2015 03 18
(210) 2014 1228
(220) 2014 06 12
(181) 2024 06 12
(732) UAB „SANIFINAS“, Laisvės pr. 60, LT-05120 Vilnius, LT
(740) Tatjana Sterlina, 37, UAB „Intels“, Naugarduko g. 32 / 2, LT-03225 Vilnius, LT
(540)

DREAM MAKERS

(511)

9 3D akiniai; acidometrai; aerometrai; akiniai (optika); akiniai nuo akinimo; akinių dėklai; akinių grandinėlės; akinių įmautės; akinių lęšiai; akinių raišteliai; akinių rėmai; aktinometrai; akumuliatorių acidometrai; akumuliatorių indai; akumuliatorių korpusai; akumuliatorių plokštelės; akustiniai vamzdeliai; akustinio ryšio įrenginiai; aliarmo įrenginiai; alidadės; alkoholio matuokliai; ampermetrai; animaciniai filmai; anodai; antenos; antikatodai; apertometrai (optika); apranga darbui laboratorijose; apsauginės asbesto pirštinės nuo nelaimingų atsitikimų; apsauginės kaukės; apsauginės pirštinės; apsauginiai asbesto drabužiai nuo ugnies; apsauginiai batai nuo nelaimingų atsitikimų, jonizuojančios spinduliuotės ir gaisro; apsauginiai brezentai; apsauginiai dantų įtaisai; apsauginiai darbininkų veido skydeliai; apsauginiai drabužiai nuo nelaimingų atsitikimų, jonizuojančios spinduliuotės ir ugnies; apsauginiai drabužiai nuo ugnies; apsauginiai įrenginiai nuo trukdžių (elektra); apsauginiai įtaisai nuo viršįtampio; apsauginiai lakūnų kostiumai; apsauginiai sportiniai akiniai; apsauginiai sportiniai šalmai; apsauginiai šalmai; apsauginiai tinklai; apsaugos priemonės nuo rentgeno spindulių (ne medicinos reikmėms); apskritosios logaritiminės liniuotės; apšvietimo baterijos; apšvietimo įtaisų paleidimo droseliai; artinamieji lęšiai; asbesto ekranai gaisrininkams; asmeninės apsaugos priemonės nuo nelaimingų atsitikimų; asmeniniai stereofoniniai įrašų leistuvai; astrofotografijos objektyvai; astronomijos aparatai ir prietaisai; atmintukai (USB); atstumo matavimo prietaisai; atstumo registravimo prietaisai; atšakų dėžutės (elektra); audinio krašto atlankų žymėjimo

mašinos; audiovizualiniai mokymo aparatai; aukščiamačiai; aukštinamieji transformatoriai; aukštojo dažnio aparatai; aukštosios įtampos baterijos; automatinės laiko relės; automatiniai transporto priemonių vairavimo aparatai; automobilių padangų automatiniai mažo slėgio indikatoriai; automobilių saugumo bandymų manekenai; automobilių stovėjimo laiko matuokliai; azimuto nustatymo prietaisai; bakterijų kultūrų inkubatoriai; balansavimo įrenginiai; balsavimo mašinos; bandymų aparatai (išskyrus naudojamus medicinoje); bangomačiai; barometrai; baterijų įkrovimo įtaisai; bendraašiai kabeliai; benzino matuoklės; betatronai; bilietų aparatai; blykstės lempos (fotografija); blykstės lempos (šviesos signalai); blykstės lemputės (fotografija); braižytuvai (skaitmeniniai); brūkšninio kodo (brūkšniaženklio) skaitymo įrenginiai; brūkšninio kodo skaitymo įrenginiai; chemijos aparatai ir prietaisai; chromatografai (laboratorijoms); chronografai (laiko registravimo aparatai); ciklotronai; dailidžių liniuotės; davikliai (mokslo reikmėms); dažnio matuokliai; deguonies perpylimo aparatai; dekompresijos kameros; densitometrai; detektoriai; diafragmos (mokslinei aparatūrai); diafragmos (akustika); diafragmos (fotografija); diagnostikos aparatai (ne medicinos reikmėms); didinamieji stiklai (optika); didintuvai (fotografija); difrakcijos aparatai (mikroskopija); diktofonai; dinamometrai; dirbtiniai žemės palydovai (mokslo reikmėms); diskai (magnetiniai); diskasukiai (kompiuteriams); diskiniai atminties įrenginiai (kompiuteriams); distiliatoriai (laboratoriniams eksperimentams); distiliavimo aparatai (mokslo reikmėms); DNR gardelės; dozavimo įrenginiai; droselinės ritės (impedansas); druskomačiai; dujomačiai (matavimo prietaisai); dujų analizatoriai; dūmų indikatoriai; duomenų dorojimo įrenginiai; dupleksinio ryšio aparatai; durų akutės (didinamieji lęšiai); DVD grotuvai; džiovintuvai (fotolaboratorijoms); džiovyklos (fotografija); ekranai (fotografija); eksponometrai (šviesos matuokliai); eksponuoti filmai; eksponuoti rentgeno filmai; elektrifikuoti bėgiai prožektoriams montuoti; elektrinė priežiūros aparatūra; elektrinės baterijos; elektrinės jungės; elektrinės puskojinės; elektrinės relės; elektrinės ritės; elektrinės spynos; elektrinės užtvaros; elektriniai durų skambučiai; elektriniai įrenginiai nuo vagystės; elektriniai keitikliai; elektriniai komutacijos aparatai; elektriniai kontaktai; elektriniai laidininkai; elektriniai matavimo prietaisai; elektriniai pavojaus skambučiai; elektriniai reguliatoriai; elektriniai rezistoriai; elektriniai šviesos reguliatoriai; elektriniai tolinio uždegimo aparatai; elektrinių nuostolių indikatoriai; elektrodinaminiai geležinkelio iešmų tolinio valdymo aparatai; elektrodinaminiai signalų tolinio valdymo aparatai; elektrolizeriai; elektromagnetinės ritės; elektromagnetiniai vožtuvai (jungikliai); elektroninės lempos (radijas); elektroninės prekių etiketės; elektroninės skelbimų lentos; elektroninės užrašų knygelės; elektroniniai kišeniniai vertimo aparatai; elektroniniai leidiniai (parsisiunčiamieji); elektroniniai rašikliai (rodymo įtaisai); elektroninių signalų siųstuvai; elektros akumuliatoriai; elektros akumuliatoriai (transporto priemonėms); elektros akumuliatorių grotelės; elektros baterijų įkrovimo įtaisai; elektros grandinės jungikliai; elektros grandinės pertraukikliai; elektros išlydžio vamzdeliai (išskyrus naudojamus apšvietimui); elektros izoliaciniai vamzdeliai; elektros įvadų dangteliai; elektros jungikliai; elektros kabeliai; elektros kabelių apvalkalai; elektros kabelių sujungimo movos; elektros kolektoriai; elektros laidai; elektros laidų identifikavimo apvalkalai; elektros laidų identifikavimo siūlai; elektros linijų medžiagos (laidai, kabeliai); elektros linijų sujungikliai; elektros ričių laikikliai; elementariųjų dalelių greitintuvai; epidiaskopai; ergometrai; faksimiliniai aparatai; fermentacijos aparatai (laboratoriniai aparatai); filmavimo ir fotografavimo aparatų trikojai; filtrai (fotografija); fizikos aparatai ir prietaisai; fluorescenciniai ekranai; fotoaparatai; fotoaparatų stovai; fotoelementai; fotografijos laboratorijos; fotografijos laboratorijų lempos; fotografiniai vaizdo ieškikliai; fotometrai; fotonuotraukų džiovintuvai; fotoskaidrių centravimo aparatai; fototelegrafijos aparatai; gaisrinės kopėčios; gaisrinės mašinos; gaisrinės valtys; gaisrinės žarnos; gaisriniai siurbliai; gaisriniai užtiesalai; gaisrinių žarnų purkštai; gaisro signalizatoriai; gaisrų gesinimo smūginiai įtaisai; gaivinimo manekenai (mokomosios priemonės); galenito kristalai (detektoriai); galvaninės baterijos; galvaniniai elementai; galvanometrai; galvučių valymo juostos (rašymas); gamybos operacijų tolinio valdymo elektros įranga; garo katilų valdymo ir reguliavimo prietaisai; garsiakalbiai; garsiakalbių garsintuvai; garsiakalbių korpusai; garsintuvai; garso atkūrimo aparatai; garso ir vaizdo imtuvai; garso įrašai; garso įrašymo aparatai; garso įrašymo juostos; garso įrašymo laikmenos; garso įrašų diskų valymo aparatai; garso lokacijos prietaisai; garso perdavimo aparatai; garso signalizatoriai; gelbėjimo aparatai ir įrenginiai; gelbėjimo diržai; gelbėjimo liemenės; gelbėjimo plaustai; gelbėjimo plūdurai; geležinkelių eismo saugumo įrenginiai; geodezijos aparatai ir prietaisai; geodezijos prietaisai; gesintuvai; gylio matavimo aparatai ir mašinos; gylio matavimo lynai; gylio matavimo svambalai; gyvsidabriniai gulsčiukai; glaustiniai (kontaktiniai) lęšiai; glaustinių (kontaktinių) lęšių dėklai; globalinės padėties nustatymo sistemos (GPS) aparatai; gnybtai (elektra); greičio indikatoriai; greičio matavimo aparatai (fotografija); grotuvai; grotuvų adatos; gulsčiukai; heliografai; hidrolokatoriai; hidrometrai; higrometrai; hologramos; induktoriai (elektra); inkarai (elektra); integrinės grandinės; inverteriai (elektra); išdirbtų odų stormačiai; išmanieji telefonai; izoliuota varinė viela; įrašytos kompiuterių programos; įrašytos kompiuterių valdymo programos; įrašų leistuvų adapteriai; įrašų leistuvų adatų keitimo aparatai; įrašų leistuvų greičio reguliatoriai; įspėjamieji švilpukai; įtampos dalytuvai (elektra); įtampos reguliatoriai (transporto priemonėms); jonizatoriai (išskyrus oro ar vandens); jungiamosios dėžutės (elektra); jungtys (elektra); juostiniai įrašymo aparatai; jūriniai gylio matuokliai;

jūriniai kompasai; jūriniai signalizavimo aparatai; kalibrai (matavimo įrankiai); kalibravimo žiedai; kanalai (elektra); kapiliariniai vamzdeliai; kasetiniai (garsajuosčių ir vaizdajuosčių) leistuvai; kasos aparatai; katodai; katodiniai įrenginiai nuo korozijos; kelių pagalvėlės (darbininkams); kiaušinių tikrinimo prietaisai (ovoskopai); kibirkščių gesintuvai; kiekio indikatoriai; kino filmų montavimo įrenginiai; kino juostos (eksponuotos); kino kameros; kišeniniai skaičiuotuvai (kalkuliatoriai); klinometrai; koduotos magnetinės identifikavimo apyrankės; koduotosios kortelės-raktai; koduotosios magnetinės kortos; kompaktiniai diskai (audio- ir video-); kompaktiniai diskai (pastovioji atmintis); kompaktinių diskų leistuvai; komparatoriai; kompasai (matavimo prietaisai); kompiuteriai; kompiuterinių žaidimų programinė įranga; kompiuterių atminties įrenginiai; kompiuterių išoriniai įrenginiai; kompiuterių klaviatūros; kompiuterių programinė įranga (įrašyta); kompiuterių programos (parsisiunčiamoji programinė įranga); kompiuterių spausdintuvai; komutacijos įrenginiai (duomenų dorojimo įrenginiai); komutacinės lentos; komutatoriai; kondensatoriai; kontroliniai skydai (elektra); kopijavimo aparatai (fotografiniai, elektrostatiniai, terminiai); korekciniai lęšiai (optika); kosmografijos prietaisai; krypties kompasai; kūgio formos įspėjamieji kelio ženklai; kvėpavimo aparatai (išskyrus dirbtinio kvėpavimo); laboratorinės centrifugos; laboratorinės krosnys; laboratoriniai padėklai; lagai (matavimo prietaisai); laidų jungtys (elektra); laikmačiai (laiko apskaitos prietaisai); laiko registravimo prietaisai; laisvų rankų įrangos rinkiniai telefonams; laiškų svarstyklės; laktodensimetrai; laktometrai; lankstieji diskai; lazeriai (ne medicinos reikmėms); liniuotės (matavimo įrankiai); lituotojų šalmai; lizdai, kištukai ir kitokie kontaktai (elektros jungtys); lydieji saugikliai; lydusis laidas; lustai (integrinės grandinės); magnetai; magnetinės duomenų laikmenos; magnetinės identifikavimo kortelės; magnetinės juostos; magnetinės vielos; magnetiniai kodavimo įrenginiai; magnetinių juostų išmagnetinimo įrenginiai; magnetinių juostų įrenginiai (kompiuteriams); manometrai; matai; matavimo aparatai; matavimo prietaisai; matavimo šaukštai; matematiniai prietaisai; matininkų grandinės; matininkų nivelyrai; matlankiai (matavimo prietaisai); matuokliai; matuokliai (geodezijos prietaisai); mechaniniai ženklai; medžiagų bandymo prietaisai ir mašinos; megafonai; mėgintuvėliai; menzulos (geodezijos prietaisai); metalo ieškikliai (pramonės ar karinėms reikmėms); meteorologiniai balionai; meteorologiniai prietaisai; metrai (matavimo įrankiai); metronomai; mikrofonai; mikrometrai; mikroprocesoriai; mikroskopai; mikroskopų objektinių stiklų dėklai; mikrotomai; mobilieji telefonai; mobiliųjų telefonų dirželiai; modemai; mokymo aparatai; monetiniai muzikos automatai (automatiniai grotuvai); monetiniai televizorių mechanizmai; monetinių aparatų mechanizmai; monitoriai (kompiuterių įrenginiai); monitoriai (kompiuterių programos); monoklių rėmai; nardytojų ausų kamščiai; nardytojų pirštinės; narų ir plaukikų nosies spaustukai; narų kaukės; narų kostiumai; navigacijos aparatai ir prietaisai; navigacijos prietaisai; navigacinė palydovų aparatūra; negatyvinių plokštelių kasetės (fotografija); neoninės lempos (reklama); nešiojamieji laikmenų leistuvai; nešiojamieji radijo aparatai; nešiojamieji šviesos atšvaitai (nuo eismo avarijų); netikrų monetų ieškikliai; neužpildytos spausdintuvų ir kopijavimo aparatų dažų kasetės; nivelyriniai prietaisai; nonijai; nuotraukų blizgintuvai; objektyvai (lęšiai) (optika); objektyvų gaubteliai; oktantai; okuliarai; ommetrai; optikos prekės; optinės duomenų laikmenos; optinės lempos; optiniai aparatai ir prietaisai; optiniai diskai; optiniai kondensoriai; optiniai lęšiai; optiniai pluoštai (šviesolaidžiai); optiniai ženklų skaitytuvai; optinis stiklas; optinių prietaisų mikrometriniai sraigtai; oro analizės aparatai; oro filtravimo respiratoriai; oscilografai; ozonatoriai; parsisiunčiamieji mobiliųjų telefonų skambučių tonai; parsisiunčiamoji kompiuterių programinė įranga; parsisiunčiamosios muzikos rinkmenos; parsisiunčiamosios vaizdo rinkmenos; pašarų analizės aparatai; pašto spaudų tikrintuvai; pelės (kompiuterio išoriniai įtaisai); pelės padėkliukai; pensnė; perfokortų įrenginiai (įstaigoms); periskopai; perprogramuojamos plokštės (mikrograndynų (mikroschemų) plokštės); Petri lėkštelės; pinigų išdavimo automatai (bankomatai); pinigų skaičiuotuvai ir rūšiuotuvai; pipetės; pirometrai; pirštinės nuo rentgeno spinduliuotės (gamyboje); Pito vamzdeliai; planimetrai; planšetiniai kompiuteriai; plėvelių pjaustymo įtaisai; plovimo vonelės (fotografija); pluoštiniai optiniai kabeliai; poliarimetrai; povandeninio plaukiojimo kvėpavimo aparatai; pranešimų gavikliai; priešgaisrinės purkštuvų sistemos; prietaisai kūdikiams stebėti; prietaisai su okuliarais; prizmės (optika); procesoriai (centriniai dorojimo įrenginiai); projekciniai aparatai; projekciniai ekranai; projekciniai skaidrių aparatai; projektoriai; puošybiniai magnetai; puslaidininkiai; puslaidininkių ruošiniai (integrinėms grandinėms); radarai (radiolokatoriai); radijo antenų stiebai; radijo aparatai; radijo ausinės; radijo siųstuvai (telekomunikacijos); radiologijos aparatai (pramonės reikmėms); radiologijos ekranai (pramonės reikmėms); radiotelefono aparatai; radiotelegrafo aparatai; raitelių šalmai; rastrai fototipijai; refraktometrai; refraktoriai; rentgeno aparatai (ne medicinos reikmėms); rentgeno spindulių švitinimo aparatai ir įrenginiai (išskyrus naudojamus medicinoje) (ne medicinos reikmėms); rentgeno vamzdeliai (ne medicinos reikmėms); rentgenogramos (ne medicinos reikmėms); reostatai; respiratorių filtrai; respiratorių kaukės (ne dirbtinio kvėpavimo); retortos; retortų stovai; ribotuvai (elektra); riešų atramos darbui su kompiuteriais; ritės (fotografija); rūko signalai (nesprogūs); sacharimetrai; saugos diržai (išskyrus transporto priemonių sėdynių ir sportinės įrangos); saugos tinklai (nuo nelaimingų atsitikimų); saulės akiniai; saulės baterijos; sąsajos įrenginiai (kompiuteriams); sąskaitų (faktūrų) išrašymo mašinos; scenos apšvietimo reguliatoriai; sekstantai; sferometrai; signaliniai plūdurai; signaliniai skambučiai; signaliniai

švilpukai; signaliniai žibintai; signalizacijos įrenginiai nuo vagysčių; sirenos; siūlų skaitikliai; siuvėjų matai; siųstuvai - imtuvai; siųstuvai (telekomunikacijos); skaičiavimo liniuotės; skaičiavimo mašinos; skaidrės (fotografija); skaidrių rėmeliai; skaitikliai; skaitytuvai; skaitytuvai (duomenų dorojimo įrenginiai); skaitmeninių knygų skaitytuvai; skaitmeninių nuotraukų rėmeliai; skambučiai (įspėjamieji prietaisai); skambučių mygtukai; skirstomieji pultai (elektra); skirstomosios dėžutės (elektra); skirstomosios lentos (elektra); skirstomosios spintos (elektra); skydeliai nuo akinimo; skleistuvai (duomenų dorojimo įrenginiai); skreitiniai kompiuteriai; skreitinių kompiuterių įmautės; skreitinių kompiuterių krepšiai; slankmačiai; slėgio indikatoriai; slėgio matavimo aparatai; slėgį rodantys ventilių kamštukai; smėlio laikrodžiai; spausdintinės grandinės; spausdintinės plokštės; specialieji fotografijos aparatų ir fotografijos reikmenų dėklai; specialieji laboratorijų baldai; spektrografijos aparatai; spektroskopai; spiritiniai gulsčiukai; sriegiklių laikiklių ilgintuvai; srovės lygintuvai; stebėjimo prietaisai; stereoskopai; stereoskopiniai aparatai; stikliniai matavimo indai; stiprinimo vamzdžiai; stiprintuvai; stroboskopai; sūkių skaitikliai; sulfitometrai; sumavimo mašinos; svambalų gijos; svambalų svareliai; svarsčiai; svarstyklės; svarstyklės (rankiniai svertuvai); svėrimo aratai ir prietaisai; svėrimo mašinos; šablonai (matavimo įrankiai); šilumos reguliavimo aparatai; šunų švilpukai; šviečiančiosios elektroninės rodyklės; šviečiantys plūdurai; šviesoforai (signalizavimo prietaisai); šviesoraščio aparatai; šviesos diodai (LED); švytintys ar mechaniniai kelio ženklai; švytintys ar mechaniniai signaliniai skydai; švytintys ar mechaniniai ženklai; švytintys ženklai; tachometrai; taksi skaitikliai; tankiamačiai; telefoniniai atsakikliai; telefono aparatai; telefono laidai; telefono mikrofonai; telefono rageliai; telegrafai (aparatai); telegrafo laidai; telemetrai; teleskopai; teleskopiniai šaunamųjų ginklų taikikliai; teletaipai; televizijos aparatai; televiziniai sufleravimo ekranai; temperatūros indikatoriai; temperatūros indikatorinės juostelės (ne medicinos reikmėms); teodolitai; termoelektroniniai vamzdeliai; termometrai (išskyrus medicininius); termostatai; termostatai (transporto priemonėms); tigliai (laboratorija); tikslieji matavimo prietaisai; tiksliosios svarstyklės; tiltinės svarstyklės; toliniai (distanciniai) atjungikliai; tolinio valdymo aparatai; totalizatoriai; transformatoriai (elektra); transporto priemonių gedimo įspėjamieji trikampiai; transporto priemonių greičio tikrinimo aparatai; transporto priemonių kilometrų registratoriai; transporto priemonių navigacinė aparatūra (borto kompiuteriai); transporto priemonių radijo imtuvai; transporto priemonių vairavimo ir tikrinimo treniruokliai; tranzistoriai (elektronika); triodai; ugnies gesinimo aparatai; ultravioletinių spindulių filtrai (fotografijai); urinometrai; užraktai (fotografija); užraktų paleidimo prietaisai (fotografija); užrašų kompiuteriai; vaizdajuostės (videojuostos); vaizdinių (video-) žaidimų kasetės; vaizdo (video-) ekranai; vaizdo magnetofonai; vaizdo žaidimų aparatų atminties kortelės; vakuumo matuokliai; vandens lygio indikatoriai; vandens paieškų virgulės; variklių paleidimo kabeliai; variometrai; veidrodžiai (kontrolės darbui); veidrodžiai (optika); vėjamačiai; vėjarodžiai; videokameros; videokasetės; videoprietaisai kūdikiams stebėti; videotelefonai; viskozimetrai (klampomačiai); voltmetrai; zumeriai (zurzalai); žaibolaidžių laidininkai; žalių odų storio matavimo aparatai; žetoninių aparatų mechanizmai; žingsnių skaitikliai (žingsniamačiai); žiūronai; žymėjimo plūdurai; žymekliai (stalių įrankiai).

16 adresavimo mašinos; adresavimo mašinų adresų plokštelės; adresų spaudai; afišos; akvarelės; akvarelės (vandeniniai dažai); albumai; almanachai; angliniai pieštukai; antpirščiai (raštinės reikmenys); antspaudai; antspaudai (spaudai); antspaudavimo (frankavimo) mašinos (įstaigų reikmėms); antspaudavimo mašinos (raštinės reikmėms); antspaudavimo plokštelės; antspaudų dėžutės; antspaudų laikikliai; antspaudų pagalvėlės; antspaudų stoveliai; aplankai (raštinės reikmenys); architektūriniai maketai; aritmetinės lentelės; atlasai; atspaudai (raižiniai); atspaudžiamieji paveikslėliai (dekalkomanija); audinio kalkė; augaliniai klijai (raštinės arba buities reikmėms); auksinės plunksnos; automatiniai pieštukai; automatiniai plunksnakočiai (parkeriai); bilietai; biologiniai bandiniai tyrimams mikroskopu (mokymo medžiaga); biuvarai; blankai (spausdinti); bloknotai (raštinės reikmenys); braižikliai; braižiklinės; braižybiniai smeigtukai; braižymo įrankiai; braižymo kampainiai; braižymo lekalai; braižymo lentos; braižymo liniuotės; braižymo, piešimo reikmenys; brėžiniai; brošiūros; bukletai; butelių pakuotės (kartoninės arba popierinės); butelių tara (kartoninė arba popierinė); celofano lakštai (vyniojimui); chromolitografijos; cigarų žiedai; čekių knygelių laikikliai; dailininkų akvarelinių (vandeninių) dažų ruošimo lėkštelės; dailininkų akvarelinių dažų ruošimo indeliai; dainų rinkiniai (knygutės); dauginimo aparatai; dauginimo aparatų dažų plokštelės; dažymo lakštai (dauginimo mašinoms); dažymo voleliai; dažomosios (kopijavimo) juostos; dažų dėžutės (mokyklos reikmenys); dažų padėklai; dažų teptukai; dekalkomanijos; dėžutės (kartoninės arba popierinės); diagramos; dokumentų laikikliai (raštinės reikmenys); dokumentų laminatoriai įstaigų reikmėms; dokumentų segtuvai (raštinės reikmenys); drabužių iškarpos; drėgmę reguliuojantieji popieriaus arba plastiko lapai (maisto produktų pakavimui); elektrinės arba ne elektrinės pieštukų drožimo mašinėlės; elektrinės arba ne elektrinės rašomosios mašinėlės; elektriniai arba ne elektriniai pieštukų drožtukai; elektrokardiogramų popierius; emblemos (popieriniai atspaudai); estampai; etikečių tvirtinimo rankiniai įtaisai; etiketės (ne tekstilinės); filtravimo medžiagos (popierius); filtravimo popierius; formelės molio dirbiniams (dailininkų reikmenys); formelės molio dirbiniams (dailininkų reikmenys); fotografijų padėklai (stovai); fotograviūros; fotonuotraukos (spausdintos); fotonuotraukų tvirtinimo įtaisai; galvanostereotipai; gaubliai; gėlių vazonų popieriniai

dangteliai; geografijos žemėlapiai; glitimas (klijai) (raštinės arba buities reikmėms); grafinė spausdintinė medžiaga; grafinės reprodukcijos; grafiniai vaizdai; grandikliai (kanceliarijos reikmėms); grifelinės lentos; grifeliniai pieštukai; guminės juostos (raštinės reikmėms); guminiai trintukai; gumuotas audinys (raštinės reikmėms); gumuotos juostos (raštinės reikmenys); hektografai; higieninis popierius; histologiniai preparatai (mokymo reikmėms); informacinės kortelės (raštinės reikmenys); informaciniai biuleteniai; informacinių skydų žymekliai, ne elektroniniai; iškarpų albumai; įdėtinių lapų segtuvai; jūriniai žemėlapiai; kalendoriai; kalkė (popierius kopijoms daryti); kalkės kopijos; kampaininės braižymo liniuotės (reišinos); kartonas; kartono gaminiai; kartono tūtos; kartotekos (raštinės reikmenys); katalogai; kataloginių kortelių skirtukai; keturkampės braižymo liniuotės; kietasis antspaudų lakas; klasės lentos; klijai (raštinės arba buities reikmėms); klišės (poligrafija); knygos; knygų įrišimo audiniai; knygų įrišimo įtaisai ir mašinos (kontoros įranga); knygų įrišimo medžiagos; knygų įrišimo siūlai, virvutės; knygų juostelės; knygų priešlapiai; knygų viršeliai; knygų viršelių audinys; knygų viršelių medžiagos; kolekcinės kortos (išskyrus žaidimų); komiksai; kompiuterių spausdintuvų dažajuostės; kopijavimo adatos (braižymo reikmėms); kopijavimo juostelių ritės; kopijavimo popierius (raštinės reikmenys); kortelės (kataloginės, registracinės); kortos; krakmolo pasta (klijai) (raštinės arba buities reikmėms); kreditinių kortelių įspausdinimo įtaisai, ne elektriniai; kreida (litografijai); kreidos laikikliai; ksuano popierius (kinų tapybai ir kaligrafijai); kūginiai popieriniai krepšeliai; kvitų knygelės; laikraščiai; laiškų padėklai; lipdukai (raštinės reikmenys); lipniosios juostelės (raštinės arba buities reikmėms); lipniosios juostelės (raštinės arba buities reikmėms); lipniosios juostos (raštinės arba buities reikmėms); lipniosios medžiagos (klijai) (raštinės arba buities reikmėms); lipniosios plastikinės tąsiosios plėvelės (kroviniams ant padėklų apdengti); lipnių paviršių drėkintuvai (kontoros reikmenys); lipniųjų juostų laikikliai (raštinės reikmenys); literos (tipografiniai šriftai); litografijos; litografiniai akmenys; litografiniai meno dirbiniai; marmuro imitacijos šukos; medienos masės kartonas (raštinės reikmenys); medienos masės popierius; mikrobanginio valgių gaminimo maišeliai; mimeografai; modeliavimo medžiagos; modeliavimo molis; modeliavimo pasta; modeliavimo vaškas (ne odontologijos reikmėms); mokykliniai raštinės reikmenys; mokymo medžiaga (išskyrus aparatūrą); molbertai; muzikiniai atvirukai; neapdirbti plastikai; nešiojamieji spaudmenų rinkiniai (raštinės reikmenys); numeravimo aparatai; ofortai (raižiniai); oleografijos; pakavimo medžiagos (iš krakmolo); pakavimo popierius; paletės; pantografai (braižymo įtaisai); papjė mašė; papjė mašė statulėlės; pastelės (kreidelės); pastos (raštinės ar buities reikmėms); pastos (raštinės reikmėms); pasų laikikliai; pašto atvirukai; pašto korespondencijos frankavimo mašinos (įstaigų reikmėms); pašto ženklai; paveikslai; paveikslai (su rėmais ar be jų); penalai; pergamentinis popierius; periodiniai leidiniai; piešimo, braižymo bloknotai; pieštukai; pieštukų koteliai; pieštukų šerdelės; pinigų rūšiavimo ir skaičiavimo padėklai; pinigų sąvaržėlės; planai; plastikinė pakavimo tara su oro burbuliukais; plastikinės plėvelės (vyniojimui); plastikiniai arba popieriniai šiukšlių maišai; plieninės literos; plieninės plunksnos (rašomosios); plombos (spaudai); plonkartonio skrybėlių dėžutės; plunksnakočiai; plunksnakočių ir pieštukų stoveliai; plunksnakočių spaustukai; plunksnos (raštinės reikmenys); popieriaus aplankai; popieriaus lakštai (raštinės reikmėms); popieriaus lankstymo įtaisai (raštinės reikmenys); popieriaus pjaustymo įtaisai (raštinės reikmenys); popieriaus sąvaržėlės; popieriaus segtukai; popieriaus segtuvai; popieriaus servetėlės; popieriaus smulkintuvai (raštinės reikmėms); popierinė grietinėlės tara; popierinė kalkė; popierinės ar kartoninės iškabos; popierinės juostelės; popierinės juostos ir kortos (kompiuterių programoms rašyti); popierinės nosinės; popierinės servetėlės (grimui valytis); popierinės servetėlės (veidui šluostytis); popierinės servetėlės grimui valyti; popierinės staltiesės; popierinės vėliavėlės; popieriniai ar kartoniniai plakatai; popieriniai arba plastikiniai pakavimo maišeliai; popieriniai indų padėklai; popieriniai kaspinai; popieriniai kavos filtrai; popieriniai paklotai; popieriniai rankšluosčiai; popieriniai seilinukai; popieriniai stalčių įklotai (prikvėpinti arba ne); popieriniai stalo apdangalai; popieriniai stalo padėklai; popierius; portretai; prespapjė; prospektai; puslapių laikikliai; radiogramų popierius; raižiniai; raižymo adatos; raižymo plokštės; rankogaliai (rašymo reikmenims įdėti); rankų atramos (dailininkams); rašalas; rašalinės (įtaisai); rašalinės pagalvėlės; rašalo indai; rašalo lazdelės; rašikliai; rašiklinės; rašiklių dėžutės; rašiklių komplektai; rašymo ir piešimo sąsiuviniai; rašymo reikmeninės (raštinės reikmenys); rašymo šepetėliai; rašysenos pavyzdžiai; rašomasis popierius; rašomieji reikmenys; rašomoji kreida; rašomosios lentelės su spaustuku; rašomosios plunksnos; rašomųjų lentų kempinės; rašomųjų mašinėlių juostelės; rašomųjų mašinėlių klavišai; rašomųjų mašinėlių velenėliai; rašomųjų plunksnų šluostukai; rašomųjų stalų patiesalai; raštinės prekės; raštinės reikmenys (išskyrus baldus); raštinės reikmenų spintelės; raštinės skylmušos (perforatoriai); registravimo knygos (žurnalai); regletės (poligrafija); rinkimo lentos (poligrafija); rinkimo stalai (poligrafija); rodyklės; rožančiai (rožiniai); sankabėlės (raštinės reikmėms); sankabėlių segikliai (raštinės reikmenys); savirašių aparatų popierius; sąvaržėlės (raštinės reikmenys); servetėlės (alaus bokalams); sidabrinis popierius; siuvėjų kreida; siuvinėjamų piešinių pavyzdžiai; skaičiavimo lentelės; skaičių literos; skelbimų skydai (popieriniai arba kartoniniai); skylmušos (raštinės reikmenys); skrajutės; skriestuvai; smeigtukai (raštinės reikmenys); spaudai (antspaudai); spaudiniai; spausdinimo įrenginių dangos (ne iš tekstilės); spausdintiniai leidiniai; spausdintiniai tvarkaraščiai; steatitas (siuvėjų kreida); sugeriamojo

popieriaus ar plastiko lapai (maisto produktų pakavimui); suknelių iškarpos; sveikinimo atvirukai; šriftai (skaitmenys ir raidės); šriftas (poligrafija); šviečiantis popierius; taisomasis rašalas (heliografija); taisomieji skysčiai (raštinės reikmenys); taisomosios juostelės (raštinės reikmenys); tapytojų teptukai; tapomoji drobė; trafaretai; trafaretai (raštinės reikmenys); trafaretų dėžutės; transparantai (raštinės reikmenys); trintukai; trynimo šablonai; tualetinis popierius; tušas; tušinukų šerdelės; užlankai (knygų įrišimui); užrašų knygutės; vadovėliai; vaškinis popierius; vilgytuvai (kontoros reikmenys); vinječių gaminimo įrenginiai; viršeliai (raštinės reikmenys); viskozės lakštai pakuotėms; vyniojamasis popierius; vokai (raštinės reikmenys); vokų antspaudavimo įtaisai (raštinės reikmenys); žakardo audimo staklių perforacinės kortos; žinynai; žymėjimo kreida; žymekliai (komposteriai); žymikliai (raštinės reikmenys); žurnalai (periodiniai leidiniai); žuvų klijai (raštinės arba buities reikmėms).

18 abrakinės (arkliams); akidangčiai (arkliams); akidangčiai (pakinktai); alpinistų krepšiai; alpinistų lazdos; antkakliai; antsnukiai; apynasriai; apynasrių apgalviai; arklių gūnios; baldų odinė apdaila; baldų odiniai apdangalai; balnai; balnakilpės; balnasaičiai; balnų karkasai; balnų pamušalai; bodriušas (plėvelės iš gyvulių žarnų); botagai; dešrų žarnos; dirbtinė oda; drabužių kelioniniai krepšiai; galvijų odos; gyvulių apdangalai; gyvulių odos; gyvulių rišimo reikmenys; grandelinės piniginės; guminės balnakilpių dalys; išdirbtos odos; kailiai; kailiniai apdangalai; kamanos; kambarinių gyvūnėlių apdarai; kareivių aprangos diržai; kelioninės skrynelės; kelioniniai komplektai (odos gaminiai); kelioniniai krepšiai; kelionmaišiai; kilpsaičių diržai; kišeninės piniginės; kišeninės tualetinės reikmeninės (tuščios); kopiamosios lazdos; kreditinių kortelių dėklai (piniginės); krepšeliai (maišeliai) pirkiniams; krepšiai; kruponai (nugaros odos dalys); kuprinės; lagaminai; lagaminų rankenos; lazdos (kriukiai); lazdos (sudedamosios kėdutės); lazdų (kriukių) rankenos; lazdų rankenos; maži lagaminai; medžiotojų krepšiai; mokyklinės kuprinės; mokykliniai portfeliai; moleskinas (kailių imitacija); natų aplankai; neapdirbta ar iš dalies apdirbta oda; nešynės vaikams; odinė baldų apdaila; odinės arba odkartonio dėžės; odinės arba odkartonio dėžutės; odinės balnų pavaržos; odinės perpetės; odinės skrybėlių dėžutės; odinės virvutės; odiniai antpetiniai diržai; odiniai apvalkalai (pakavimui); odiniai diržai ; odiniai diržai (pakinktams); odiniai dirželiai; odiniai įrankių maišeliai (tušti); odiniai krepšiai (maišeliai) (pakavimui); odiniai lingių gaubtuvai; odiniai maišeliai (pakavimui); odiniai pavadėliai; odiniai raiščiai; odiniai siūlai; odiniai sukti siūlai; odiniai vožtuvai; odkartonis; odos; pabalnės; pačiūžų dirželiai; pakinktai; pakinktų diržai; pakinktų reikmenys; pakinktų viržiai; paplūdimio krepšeliai; pasagos; pasmakriniai odiniai diržai; pavalkai (arklių); piniginės; pirkinių krepšiai su ratukais; pirkinių tinkleliai; plokšti lagaminai (diplomatai); portfeliai; raktinės; rankinukai; rankinukų karkasai; rimbai; saulės skėčiai; sakvojažai; skėčiai; skėčių įmautės; skėčių karkasai; skėčių kotai; skėčių rankenos; skėčių stipinai; skėčių žiedai; sportiniai krepšiai; ševro (oda); šovinių diržai; turistų krepšiai; vadelės; vaikinešėliai; vizitinių kortelių įdėklai; vulkanizuoto pluošto dėžutės; zomša (ne valymui); žabokliai; žąslai; žirgų kelių pagalvėlės.

20 arbatos serviravimo staliukai su ratukais; augalinis dramblio kaulas; augalų ar medžių ramsčiai; aukštos kūdikių kėdutės; austrių geldelės; aviliai; avilių koriai; baldai; baldų durys; baldų lentynos; bambukas; bambuko užuolaidos; banginio ūsai (neapdirbti arba iš dalies apdirbti); bibliotekų lentynos; bičių koriai; biserio užuolaidos (dekoratyvinės); biuro baldai; braižybos stalai; būdos (naminiams gyvūnams); butelių dėžės su pertvaromis; butelių kamščiai; butelių kamščiai (išskyrus stiklinius, metalinius ar guminius); čiužiniai ir matracai; darbastaliai; dokumentų spintos; drabužių kabyklos; drabužių siuvimo biustai; drabužių užvalkalai (laikymui); drenažiniai plastiko čiaupai (sklendės); ėdžios; elnių ragai; galvos atramos (baldai); gėlių lentynėlės (baldai); gėlių vazonų padėklai; geltonasis gintaras; gintaro plokštelės; gintaro strypeliai; gyvulių nagai; gyvūnų iškamšos; gyvūnų ragai; grotelinė tara; gultai (naminiams gyvūnams); hidrostatinės (vandens) lovos (ne medicinos reikmėms); hidrostatinės lovos (ne medicinos reikmėms); indaujos (bufetai); indų džiovyklos; išimamieji plautuvių įdėklai; išimamieji plautuvių įdėklai; jūros putos (medžiagos); kačių draskyklos (stulpeliai); kambarinės naktinės langų užuolaidos (baldai); kambarinės tekstilinės užuolaidos; kambarinių gyvūnėlių pagalvėlės; kamščiai; kanapos; kanapos (nedidelės sofos su pakeltu galvūgaliu); kanopos; karstai; kartotekinės spintos (baldai); kartotekinių spintų lentynos; kėdės; kepykliniai duonos krepšiai; kilimėliai vaikų žaidimo aptvarėliams; kilnojamieji aptvarėliai (pradedantiems vaikščioti kūdikiams); kirpyklų krėslai; knygų (atverstų) pultai (baldai); komodos; koralų dirbiniai; krėslai; kriauklės (jūrų); kūdikių vystymo patiesalai; kūdikių vystymo stalai; laidojimo urnos; laikraščių stendai; laiptų kilimo strypai (laikikliai); laiškų dėžutės (išskyrus metalines arba plytines); lentynos (baldai); ligoninės lovos; lynų ar vamzdžių plastikinės tvirtinimo detalės; lopšiai; lovos; lovų rėmai; manekenai; masažo stalai; medinės ar plastikinės kopėčios; medinės ar plastikinės skelbimų (užrašų) lentelės; medinės arba plastikinės dėžės; medinės arba plastikinės dėžutės; medinės baldų pertvaros; medinės baldų pertvaros; medinės butelių dėžės; medinės lovos; medinės ritės (verpalams, šilkui, virvėms); medinės statinės vynui nupilti; mediniai arba plastikiniai dėklai; mediniai avilių rėmai; mediniai statinių šulai; medjuostės; medžio ar plastikinės iškabos; medžio drožiniai; medžio, vaško, gipso ar plastiko meno dirbiniai; medžio, vaško, gipso ar plastiko statulėlės; medžio, vaško, gipso ar plastiko statulos; medžio, vaško, gipso arba plastiko biustai; medžio, vaško, gipso arba plastiko figūrėlės; mėsos kapojimo stalai; metalinės sėdynės; metaliniai

baldai; metaliniai stalai; miegmaišiai (stovyklavimui); minkštosios kėdės; mobilės (abstrakčiosios skulptūros su judamomis dalimis); mokykliniai baldai; naminių gyvūnų dėžės; naščiai; ne elektrinės vėduoklės; ne metalinė baldų furnitūra; ne metalinė durų furnitūra; ne metalinė karstų furnitūra; ne metalinė langų furnitūra; ne metalinė lovų furnitūra; ne metalinės dalgiakočių rankenos; ne metalinės dėžės; ne metalinės durų rankenos; ne metalinės identifikavimo apyrankės; ne metalinės identifikavimo plokštės; ne metalinės įrankių rankenos ir kotai; ne metalinės kniedės; ne metalinės kopėčios; ne metalinės lynų (kabelių) tvirtinimo detalės; ne metalinės mėsos dėžės; ne metalinės numerių plokštelės; ne metalinės pavardžių lentelės; ne metalinės rankenos; ne metalinės registracijos numerių plokštelės; ne metalinės skiedininės; ne metalinės spynos (išskyrus elektrines); ne metalinės statinaitės; ne metalinės statinės; ne metalinės statinių atramos; ne metalinės transporto priemonių spynos; ne metalinės veržlės; ne metalinės volės; ne metalinės, ne mechaninės lanksčiųjų žarnų ritės; ne metaliniai aklidangčiai; ne metaliniai apsiaustų kabliai; ne metaliniai baldų ratukai; ne metaliniai bunkeriai; ne metaliniai butelių gaubteliai; ne metaliniai butelių uždoriai; ne metaliniai darbastaliai su spaustuvais; ne metaliniai drabužių kabyklų kabliai; ne metaliniai drabužių kabliai; ne metaliniai durų plaktukai; ne metaliniai durų skambučiai (ne elektriniai); ne metaliniai durų skląsčiai; ne metaliniai durų skląsčiai; ne metaliniai ir ne plytiniai rezervuarai; ne metaliniai kaiščiai; ne metaliniai kamščiai; ne metaliniai kilnojamieji keleivių laipteliai; ne metaliniai kojų suoleliai; ne metaliniai konteineriai (sandėliavimas, vežimas); ne metaliniai konteinerių uždoriai; ne metaliniai krepšiai; ne metaliniai krovimo padėklai; ne metaliniai krovimo šablonai geležinkelio vagonų krovinių gabaritui nustatyti; ne metaliniai krovinių vežimo padėklai; ne metaliniai kubilai; ne metaliniai kubilų lankai; ne metaliniai kuoleliai; ne metaliniai laivų rišimo (švartavimo) plūdurai; ne metaliniai lankstai; ne metaliniai lynų ir kabelių suveržimo sraigtai; ne metaliniai lovų ratukai; ne metaliniai mūrkaiščiai; ne metaliniai padėklai; ne metaliniai palapinių kuoliukai; ne metaliniai peiliakočiai; ne metaliniai plaukiojantieji konteineriai; ne metaliniai pleištai; ne metaliniai sandarieji gaubteliai; ne metaliniai sprausteliai; ne metaliniai sraigtai; ne metaliniai statinių čiaupai; ne metaliniai statinių lankai; ne metaliniai stulpai; ne metaliniai šluotų kotai; ne metaliniai tvarkomieji padėklai; ne metaliniai užsukami butelių dangteliai; ne metaliniai varžtai; ne metaliniai vožtuvai (išskyrus naudojamus mašinose); ne metaliniai, ne mechaniniai lanksčiųjų žarnų būgnai; ne metaliniai, ne švytintys namų numeriai; neapdirbtas ar iš dalies apdirbtas dramblio kaulas; neapdirbti arba iš dalies apdirbti ragai; nendrės (medžiaga pynimui); nešiojami veidrodžiai (tualetiniai veidrodžiai); oro pagalvės (ne medicinos reikmėms); ožiai (malkoms pjauti); pagalvės; pagalvės (lovų); pailgosios pagalvėlės; pakabos; patalynė (išskyrus skalbinius); paukščių inkilai; paukščių iškamšos; paveikslų rėmai; paveikslų rėmjuostės; paveikslų rėmjuostės; paveikslų rėmų laikikliai; paveikslų rėmų laikikliai; paveikslų rėmų puošmenos; perlamutras (neapdirbtas ar iš dalies apdirbtas); pertvaros (baldai); pintinės; pintiniai dirbiniai; pintiniai lopšiai; pintos medinės šviesdangtės (baldai); piupitrai; pjovimo stalai (baldai); plastikinė tara; plastikinės kortelės-raktai (nekoduoti ir nemagnetiniai); plastikinės lynų (kabelių) ir vamzdžių tvirtinimo detalės; plastikinės vamzdžių ar kabelių apkabos; plastikiniai baldų apvadai; plastikiniai maisto produktų papuošalai; plastikiniai vandentiekio vamzdžių vožtuvai; plastiko ritinėliai (užuolaidoms); plokštelinės vidinės žaliuzės; popierinės užuolaidos; prausyklės (baldai su praustuvėmis); prekystaliai; prie sienos tvirtinami vystyklų (sauskelnių) keitimo stalai; pripučiami reklamos objektai; pripučiamieji baldai; pripučiamieji čiužiniai (ne medicinos reikmėms); pripučiamosios pagalvės (ne medicinos reikmėms); rakinamosios spintelės, dėžės, stalčiai; raktų (kabinimo) lentos; rankšluosčių spintos (baldai); rašomieji stalai; rašomųjų mašinėlių lentynėlės; rašomųjų mašinėlių stalai; rėminės atramos (baldai); rotangas; sandėlių lentynos; sėdynės; serviravimo vežimėliai; sidabruotasis stiklas (veidrodžiai); siuvėjų manekenai; siuvėjų manekenai; siuvinėjimo rėmeliai; skaičiavimo mašinų stovai; skėčių stovai; skelbimų lentos; skystojo kuro ne metaliniai konteineriai; skrybėlių kabyklos; sofos; spintos; stacionarūs ne metaliniai rankšluosčių dalytuvai; stacionarūs ne metaliniai rankšluosčių dalytuvai; stalai; stalviršiai; stovimieji stalai; suknelių užvalkalai; suolai (baldai); suoliukai kojoms; šautuvų stovai; šepečių įtvarai; šezlongai; šiaudinės juostelės; šiaudų čiužiniai; šiaudų čiužiniai; šiaudų pynės; šiaudų pynės (išskyrus patiesalus); širmos (baldai); šunų būdos; taburetės; talpyklos (išskyrus metalines arba plytines); tualetiniai staliukai; užuolaidų kabliukai; užuolaidų karnizai; užuolaidų kreipiamosios; užuolaidų laikikliai (ne tekstiliniai); užuolaidų raiščiai; užuolaidų ritinėliai; užuolaidų žiedai; vagonų restoranų baldai; vaikštynės vaikams mokytis vaikščioti; vaikų lovelės; vaistų spintelės; vandens lovos (ne medicinos reikmėms); veidrodinio stiklo lakštai; veidrodžiai; vėjo varpeliai (papuošimui); vėliavų kotai; vežimėliai (kompiuteriams) (baldai); vežimėliai (kompiuteriams) (baldai); vežimėliai (baldai); vėžlių kiautai; vėžlių kiautų imitacijos; vidinės nuleidžiamosios aklinos užuolaidos (baldai); viršutinių drabužių pakabos; vitrinos; vitrinos (baldai); žaislų dėžės; židinių širmos (baldai); žurnalų padėklai; žuvų skiaurės.

25 antbačiai (trumpos blauzdinės); apatiniai baltiniai; apatiniai marškiniai; apatinukai; apavas; apykaklės (apsauginės); apsiaustai; arnotai; ašuočių pluošto avalynė; ausinės (drabužiai); avalynė; avalynės padai; avalynės priekinės dalys; avalynės priešslydžio įtaisai; avalynės rantai; avalynės užkulniai; avalynės viršutinės dalys; batai; batų vidpadžiai; batviršiai; bažnytiniai drabužiai; berankoviai sportiniai marškinėliai; beretės; blauzdinės (getrai); blauzdinių raiščiai;

boa (moteriški šalikai); bridžiai (kelnės); chalatai; cilindrai (skrybėlės); darbinės palaidinės; darbiniai drabužiai; didelės spalvotos skarelės (kaklaskarės); diržai (juostos); diržinės piniginės (apranga); drabužiai, apranga; drabužių apykaklės; drabužių diržai; drabužių kišenės; dušo kepurės; dviratininkų drabužiai; džemperiai (puloveriai); futbolo batai; futbolo batų kapliukai; gabardino drabužiai; galvos apdangalai; gatavi drabužiai; gatavi pamušalai (drabužių dalys); gimnastikos apranga; gimnastikos avalynė; glaudės; glaudinės (kelnės); glaudinės (šiltos kojinės); gobtuvai (drabužiai); juostos; jūreivių palaidinės (jūrinikės); kailinės mantijos; kailinės pelerinos; kailiniai (drabužiai); kaklaraiščiai; kaliošai; kaspinai (plaukams) (drabužiai); keliaraiščiai; kelnaitės; kelnės; kelnių diržai; kepurės; kepurių snapeliai; kišeninės nosinaitės (drabužiai); klumpės; kojinės; kojinės (prakaitinės); kojinių laikikliai; kojinių užkulniai; kojų įmovos (išskyrus šildomas elektra); kombinezonai (drabužiai); korsetai; korsetai (apatiniai); kostiumai; kraiteliai (kūdikių drabužiai); kulnai; kumštinės pirštinės; liemenėlės; liemenės; liemenės (drabužiai); livrėjos; marškinėliai; marškiniai; marškinių antkrūtiniai; marškinių perpetės; maskarado kostiumai; maudymosi kelnaitės; maudymosi kepuraitės; maudymosi kostiumai; maudymosi sandalai; maudymosi šlepetės; megzti drabužiai; megztiniai; metaliniai avalynės apvadai; mitros (kepurės); moteriškos kelnaitės; movos (drabužiai); naktiniai akių raiščiai; naktiniai drabužiai; neperšlampamieji drabužiai; nėrinių skaros; nuimamosios apykaklės; odiniai drabužiai; odos pakaitalų drabužiai; palaidinės; paltai; paplūdimio avalynė; paplūdimio kostiumai; pasijoniai; pažastiniai; pėdkelnės; pelerinos; petnešos; pirštinės (drabužiai); pižamos; ponča; popierinės kepurės (apranga); popieriniai drabužiai; prakaitiniai apatiniai drabužiai; priekakčiai (galvos apdangalai) ; prijuostės (drabužiai); puloveriai; pusbačiai; puskojinės; puskojinių laikikliai; rankogaliai; rankogaliai (drabužiai); sandalai; sarafanai; sariai (Indijos moterų rūbai); sarongai; seilinukai (ne popieriniai); sijonai; sijonkelnės; skaros; skrybėlės; skrybėlių karkasai; slidininėjimo pirštinės; slidžių batai; sportinė avalynė; sportiniai batai; sportiniai trikotažo gaminiai; striukės su gobtuvu; suknelės; suvarstomieji batai; šalikai; šiltos kojinės; šydai (drabužiai); šlikės; šliurės; švarkai, striukės; togos; trikotažo gaminiai; trumparankoviai marškinėliai; turbanai; uniformos; vaikų kelnaitės (drabužiai); vairuotojų drabužiai; vandens slidžių sporto kombinezonai; vienuolių galvos apdangalai; vilnoniai megztiniai; viršutiniai drabužiai; vyriški šalikai (plačiais galais); vyriškos apatinės kelnaitės; vonios chalatai; žūklės liemenės.

28 aitvarai; aitvarų ritės; alpinistų reikmenys; antalkūniai (sporto reikmenys); antkeliai (sporto reikmenys); apsauginės pagalvėlės (sportinių kostiumų dalys); arkliukai (sūpynės); atrakcionų aikštelių įrenginiai; automatinės monetinės pramogų mašinos; azartinių žaidimų automatai; banglentės; bangslidės; barškučiai (žaislai); batutai; beisbolo pirštinės; biliardo lazdos; biliardo lazdų antgaliai; biliardo rutuliai; biliardo stalai; biliardo stalų šonai; biliardo žymekliai; bingo kortos; bobslėjus; bokso kriaušės; bokso pirštinės; bučiai (žvejybos reikmenys); burlenčių pasaitai; burlenčių reikmenys; burlenčių stiebai; burlentės; dažų kamuoliukai (dažasvydžių amunicija); dažų kamuoliukų šautuvai (sportiniai dažasvydžiai); dėstiniai (žaidimai); dirbtinės Kalėdų eglutės; dirbtinis Kalėdų eglučių sniegas; dirbtinis žūklės masalas; diskai (mėtomieji); diskaskraidžiai (žaislai); domino (žaidimas); drugelių tinkleliai; elektroniniai taikiniai; espanderiai; fechtavimosi ginklai; fechtavimosi kaukės; fechtavimosi pirštinės; fizinių pratimų prietaisai; fizinių pratimų treniruokliai; fokusų (pokštų) rodymo aparatai; gimnastikos reikmenys; golfo krepšiai (su ratukais ar be jų); golfo lazdos; golfo pirštinės; gulimosios banglentės; harpūniniai šautuvai (sporto reikmenys); japoniško biliardo aparatai; judamieji žaislai; Kalėdų eglučių papuošalai (išskyrus iliuminacijas ir konditerijos gaminius); Kalėdų eglučių skambalėliai; Kalėdų eglučių stovai; Kalėdų eglučių žvakidėlės; kaleidoskopai; kambariniai žaidimai; kambarinio futbolo stalai; kambarinių gyvūnėlių žaislai; kamuoliukų padavimo prietaisai; kanifolija (atletų reikmėms); karnavalo kaukės; kartys (šuoliams); kauliukų žaidimai; kėgliai; kėgliai (žaidimai); kėglių įrenginiai; kibimo indikatoriai (žvejybos reikmenys); kibimo jutikliai (žvejybos reikmenys); konfeti; konstrukciniai kubeliai (žaislai); konstrukciniai žaidimai; kreida (biliardo lazdoms); kriketo krepšeliai; krūtinės treniravimo espanderiai; kūno reabilitacijos aparatai; kvepiantis masalas medžioklei ir žvejybai; lėlės; lėlių buteliukai su žindukais; lėlių drabužiai; lėlių kambariai; lėlių lovytės; lėlių nameliai; lošiamosios kortos; lošimo žetonai; lošimų automatai (azartinių žaidimų automatai); madzianas (kiniškas žaidimas); marionetės (lėlės); marionetės (žaislai); maskuojantys skydai (sporto prekės); maudymosi ir plaukiojimo plūdurai; medžioklės ar žvejybos masalas; medžioklės arba žūklės jaukas; medžioklės trimitai; meškeriotojų graibštai; meškerykočiai; mėtomieji žiedai; minkšti žaislai; moliniai paukščiai (taikiniai); molinių paukščių (judančiųjų taikinių) laidyklės; monetiniai biliardo stalai; muilo burbulai (žaislai); nešiojamieji žaidimai su skystųjų kristalų ekranais; nusileidimo įtaisai (alpinizmo įranga); nusileidimo loveliai (žaidimai); nutrinamosios loterijų kortelės; oriniai pistoletai (žaislai); orkestro palydovių lazdelės; pačiūžos; pačiūžos su batais; padavimo pirštinės (sportinių žaidimų reikmenys); paspirtukai (vaikiški pasispiriamieji dviratukai); pinatai (dekoruoti žaidimų indai); plaukiojimo baseinai (žaidimams); plaukiojimo diržai; plaukiojimo lentos; plaukiojimo liemenės; plaukmenys; pliauškės saldainiai (Kalėdų pokštai); pliauškės saldainiai (žaidimų fejerverkai); pliušiniai žaislai; plunksninukai (badmintono kamuoliukai); pokštų mažmožiai (niekučiai); popierinės pobūvių kepurės; pramoginių renginių prizai; radiju valdomos žaislinės transporto priemonės; rakečių stygos; rakečių stygos (gyvulių žarnų); raketės; rankų plaukmenys; riedlentės; riedučiai; ritmušos (ledo ritulio lazdos); rogės (sporto

reikmenys); rulečių ratai; ruonių odos (slidžių danga); saloniniai žaidimai; sąveikiųjų vaizdo žaidimų aparatai; sklandomieji parašiutai; skraidyklės; slidės; slidžių antbriauniai; slidžių apačių dangos; slidžių apkaustai; slidžių grandikliai; slidžių tepalai; snieglentės; sniego rutuliai (žaislai); sniegpadžiai (neklimpti einant per sniegą); specialios slidžių ir burlenčių įmautės; sportinės apsaugos vyrams (sportinės prekės); sportiniai tinklai; sprogstamosios kapsulės (žaislai); stacionariniai dviratiniai treniruokliai; stacionarinių dviratinių treniruoklių velenėliai; stalo teniso stalai; stalo žaidimai; starto atramėlės (sportinės); stiklo rutuliukai (vaikų žaidimui); strėlės; sumažinti transporto priemonių modeliai; sumažintų modelių rinkiniai (žaislai); sunkumų kilnojimo diržai (sporto reikmenys); sūpuoklės; svaidyklės (sporto reikmenys); svarmenys; šachmatai; šachmatų lentos; šarvai (sporto prekės); šaškės; šaškių lentos; šaudymo iš lanko reikmenys; šaudymo lankai; štangos; taikiniai; teatrinės kaukės; teniso kamuoliukų svaidyklės; teniso tinklai; tramplynai (sporto įrenginiai); triktrakas (žaidimas); vaizdo žaidimų aparatai; vandens slidės; velėnos taisymo įrankiai (golfo reikmenys); vienakrypčiai riedučiai; vilkeliai (žaislai); žaidimai; žaidimai su žiedais; žaidimo kauliukų dėžutės; žaidimo sviediniai; žaidimų aparatai; žaidimų balionai; žaidimų kamuoliai; žaidimų kamuolių kameros; žaidimų kaukės; žaidimų pasagos; žaidimų pirštinės; žaidimų raketės; žaidimų skaičiavimo įtaisai (diskai); žaidimų valdymo pultai; žaislai; žaislinės statulėlės; žaislinės transporto priemonės; žaisliniai meškiukai; žaisliniai modeliai; žaisliniai pistoletai; žaislinių pistoletų kapsulės; žarniniai valai (žvejybos reikmėms); žuvų gaudymo kabliukai; žvejybinės ritės; žvejybos plūdės; žvejybos reikmenys; žvejybos valai.

35 algalapių parengimas; artistų verslo vadyba; biuro mašinų ir įrengimų nuoma; buhalterinė apskaita; dokumentų dauginimas; duomenų paieška kompiuterių rinkmenose (kitiems); ekonominis prognozavimas; fotokopijavimas; fotokopijavimo mašinų nuoma; importo ir eksporto agentūros; informacijos rinkimas kompiuterinėse duomenų bazėse; informacijos sisteminimas kompiuterinėse duomenų bazėse; kainų palyginimo paslaugos; komercijos ar pramonės vadybos pagalba; komercinė informacija ir patarimai vartotojams (konsultacijų teikimas); komercinės informacijos agentūros; komercinės ir verslo kontaktų informacijos teikimas; komercinio tarpininkavimo paslaugos; kompiuterinių duomenų bazių duomenų atnaujinimas ir priežiūra; kompiuterizuotas rinkmenų (bylų) tvarkymas; laikraščių užsakymas (kitiems); laisvai samdomų paslaugų teikėjų verslo vadyba; madų šou rengimas pardavimo skatinimo reikmėms; maketavimo paslaugos reklamos tikslams; mažmeninė ir didmeninė prekyba farmacijos, veterinarijos ir higienos preparatais bei medicinos reikmenimis; modelių paslaugos (reklamos reikmėms ar pardavimui skatinti); mokesčių apskaičiavimas; mugių rengimas (komercijos ar reklamos reikmėms); naujienų apžvalgų paslaugos; nuomonių tyrimas; paieškos sistemos optimizavimas; pardavimas aukcione; pardavimo stendų nuoma; parduotuvių vitrinų puošimas (tvarkymas); parodų rengimas (komercijos ar reklamos reikmėms); paslaugų nuoma (verslo pagalba); pavyzdžių platinimas; personalo komplektavimas; personalo vadybos konsultacijos; pranešimų užrašymas (įstaigų veikla); prekių pardavimo skatinimas (kitiems); prekių pateikimas žiniasklaidoje pardavimo reikmėms; prekių rodymas; prekių užsakymų administracinis tvarkymas; prekybos sandorių derybos ir susitarimai (tretiesiems asmenims); psichologinis testavimas personalo parinkimo reikmėms; radijo reklama; reklama; reklama „mokėk už paspaudimą“; reklama paštu; reklaminės medžiagos nuoma; reklaminės medžiagos tobulinimas; reklaminių filmų gamyba; reklaminių skelbimų platinimas; reklaminių tekstų rašymas; reklaminių tekstų skelbimas; reklamos agentūros; reklamos laiko nuoma žiniasklaidoje; reklamos pristatymas paštu; reklamos vietų nuoma; rėmėjų paieška; rinkodara; rinkos nagrinėjimas; rinkotyra; samdos agentūros; savikainos analizė; sąskaitų būklės apyskaitų sudarymas; sąskaitų-faktūrų išrašymas; sekretoriavimas; skelbimų klijavimas; smulkių prekių pardavimo automatų nuoma; spausdinimas (mašinėle); statistinių duomenų rinkimas; statybų verslo projektų vadyba; stenografavimas; svetainės duomenų srauto optimizavimas; tekstų dorojimas; telefoniniai atsakymai (kai abonentas nepasiekiamas); telekomunikacinių paslaugų užsakymas (kitiems); telerinkodaros paslaugos; televizijos reklama; tiekimo paslaugos kitiems (prekių ir paslaugų pirkimas kitiems verslams); trečiųjų asmenų prekių ir paslaugų licencijavimo komercinis administravimas; verslo auditas; verslo efektyvumo (veiksmingumo) specialistų paslaugos; verslo informacija; verslo informacijos teikimas visuotinio kompiuterių tinklo svetainėse; verslo nagrinėjimas; verslo operacijų įvertinimas; verslo organizavimo konsultacijos; verslo patikrinimai; verslo perkėlimo paslaugos; verslo specialistų konsultacijos; verslo tyrimai; verslo vadyba (sportininkams); verslo vadybos ir organizavimo konsultacijos; verslo vadybos konsultacijos; verslo vadybos pagalba; verslo vadybos patarėjų paslaugos; viešas reklamavimas; viešasis elektroninis reklamavimas kompiuterių tinkle; viešbučių verslo vadyba; visuomenės informavimas.

---

(111) **70703**

(151) 2015 03 18

(210) 2014 1231

(220) 2014 06 12

(181) 2024 06 12

(732) AKCINĖ BENDROVĖ „VILNIAUS DEGTINĖ“, Panerių g. 47, LT-03160 Vilnius, LT

(740) Marija Lenkutienė, 6, Patentinių paslaugų centras, UAB, J.Basanavičiaus g. 11/1, LT-03108 Vilnius, LT

(540)



(531) 9.1, 24.1, 24.5, 25.1, 25.7, 29.1
(591) šviesi aukso, aukso, raudona, juoda.
(511)
33 svaigieji gėrimai (išskyrus alų); degtinė.

---

(111) **70704**
(151) 2015 03 18
(210) 2014 1234
(220) 2014 06 12
(181) 2024 06 12
(732) E.&J.GALLO WINERY, 600 Yosemite Boulevard, Modesto, California 95354, US
(740) Marius Jakulis - Jason, 3, AAA Law, J. Jasinskio g. 16 A, LT-03163 Vilnius, LT
(540)



(531) 25.12, 26.2, 27.1, 27.5
(511)
33 anyžių degtinė; anyžių likeris; aperityvai; aperityvai (virškinimą skatinantys likeriai ir spiritiniai gėrimai); arakas; baijiu (kiniškas distiliuotas alkoholinis gėrimas); brendis; degtinė (rusiška); distiliuoti gėrimai; džinas; kiurasao (likeris); kokteiliai; kriaušių sidras; likeriai; midus; nira (svaigusis cukranendrių gėrimas); pikė (vynuogių išspaudų vynas); pipirmėčių likeriai; ryžių degtinė; romas (svaigusis gėrimas); sakė (japoniška ryžių degtinė); sidras; spiritinės esencijos; spiritiniai ekstraktai; spiritiniai gėrimai; sumaišyti svaigieji gėrimai (išskyrus alaus gėrimus); svaigieji gėrimai su vaisiais; svaigieji gėrimai (išskyrus alų); trauktinės (karčiosios); vaisių ekstraktai (spiritiniai); viskis; vynas; vyšnių degtinė.

---

(111) **70705**
(151) 2015 03 18
(210) 2014 1235
(220) 2014 06 13
(181) 2024 06 13
(732) MINDAUGAS KAČINSKAS, Architektų g. 105-2, LT-04209 Vilnius, LT
(540)



(531) 16.1, 25.3
(511)
41 akademijos (mokymas); atrakcionų parkai; abonementinės bibliotekos; aprūpinimas sporto reikmenimis; asmeninių trenerių paslaugos (kūno rengybos treniruotės); bilietų agentūrų paslaugos (pramogos); cirkai; dekoracijų nuoma; diskotekų paslaugos; diskotekų vedėjų paslaugos; egzaminavimas; elektroninė darbalaukinė leidyba; elektroninių knygų ir žurnalų tiesioginis publikavimas; elektroninių publikacijų tiesioginis pateikimas per kompiuterių tinklą (ne parsisiunčiamųjų); estrados artistų paslaugos; filmų kūrimas (išskyrus reklaminius); fizinis lavinimas; fotografavimas; fotoreportažų rengimas; garso aparatūros nuoma; garso įrašų montavimas; garso įrašų nuoma; gestų kalbos vertimas; gimnastikos mokymas; gyvūnų dresavimas; golfo paslaugos; grožio konkursų rengimas; informacija apie poilsio

ir pramogų renginius; instruktavimas; internatinės mokyklos; įrašų studijų paslaugos; kaligrafijos paslaugos; karaokės paslaugų parūpinimas; kasetinių vaizdo magnetofonų nuoma; kilnojamosios bibliotekos; kinematografijos reikmenų ir kino projektorių nuoma; kino filmų demonstravimas; kino filmų nuoma; kino juostų nuoma; kino studijos; klubų paslaugos (pramogos ar švietimas); knygų leidyba; kolokviumų rengimas ir vedimas; koncertų rengimas ir vedimas; konferencijų rengimas ir vedimas; kongresų rengimas ir vedimas; kultūros ar mokomųjų parodų rengimas; kūno rengybos treniruočių vedimas; lošimai; lošimo namų (kazino) paslaugos; loterijų rengimas; madų šou rengimas (pramogų reikmėms); mikrofilmavimas; miuzikholai; modelių parinkimas dailininkams; mokyklų paslaugos (švietimas); mokymas; mokymas (mažos grupės ar vieno asmens); muziejų aprūpinimas eksponavimo reikmenimis; muzikos komponavimo paslaugos; muzikos kūrimas; naktiniai klubai; ne reklaminių tekstų rašymas; neakivaizdinis mokymas; orkestrų paslaugos; pasilinksminimai; pobūvių rengimas; poilsio ir pramogų vietų paslaugos; poilsio stovyklų paslaugos (pramoginių); povandeninio plaukiojimo reikmenų nuoma; praktinis mokymas (parodomasis); pramoginių ar mokomųjų konkursų rengimas; pramoginių rodinių (šou) kūrimas; pramoginių rodinių (šou) rengimas; pramogos; pramogų informacija; pramogų paviljonų paslaugos; profesijos pasirinkimo konsultacijos; profesinis mokymas ir rengimas; profesinis perkvalifikavimas; radijo ir televizijos imtuvų nuoma; radijo ir televizijos programų rengimas; radijo pramoginės laidos; religinis švietimas; reporterių paslaugos; scenaristų paslaugos; seminarų rengimas ir vedimas; simpoziumų rengimas ir vedimas; sporto aikščių nuoma; sporto įrenginių nuoma (išskyrus transporto priemones); sporto stovyklų paslaugos; sporto varžybų tvarkaraščių sudarymas; sporto varžybų rengimas; stadionų įrenginių nuoma; subtitravimas; sveikatos klubų paslaugos (sveikatinimas ir kūno rengybos treniruotės); šokių vakarų rengimas; švietimo informacija; švietimo paslaugos; teatro ar televizijos studijų apšvietimo priemonių nuoma; teatro dekoracijų nuoma; teatro spektakliai; tekstų maketavimo paslaugos (ne reklaminių tekstų); tekstų skelbimas (išskyrus reklaminius); televizijos pramoginės laidos; teniso kortų nuoma; tiesioginis muzikos pateikimas per kompiuterių tinklą (ne parsisiunčiamosios); tiesioginis vaizdo įrašų pateikimas per kompiuterių tinklą (ne parsisiunčiamųjų); tiesioginių laidų rengimas; ugdomasis vadovavimas (mokymas); vaikų darželiai; vaizdajuosčių (videokasečių) nuoma; vaizdajuosčių įrašymas; vaizdajuosčių redagavimas; vaizdo filmų demonstravimas; vertėjų žodžiu paslaugos; vertimai; videokamerų nuoma; vietų užsakymas spektakliams; zoologijos sodų paslaugos; žaidimų įrangos nuoma; žaidimų paslaugos, teikiamos tiesiogiai per kompiuterių tinklą; žaislų nuoma.

---

(111) **70706**

(151) 2015 03 18

(210) 2014 1240

(220) 2014 06 13

(181) 2024 06 13

(732) UAB „AUTOSMILGA“, Katkų g. 33, LT-35101 Panevėžys, LT

(540)



(531) 26.4

(511)

6 alavas; aliuminio folija; aliuminio viela; aliuminis; ankerinės plokštės; antifrikciniai metalai; antkapių bronziniai dirbiniai; antrankiai; aukso lydmetaliai; ąsiniai varžtai; babitas; baltoji (alavuota) skarda; baltosios (alavuotos) skardos tara; bėgių tvarslės; berilis; betono metalinės armuojamosios medžiagos; bliumai (metalurgija); bronza; bronza (meno dirbiniai); bronziniai antkapiniai paminklai; centrinio šildymo sistemų metaliniai vamzdžiai ir vamzdynai; chromas; chromo rūdos; cinkas; cirkonis; čiuožyklos (metalinės konstrukcijos); durų geležiniai apkaustai; durų strektės (ne elektrinės); durų uždarymo įtaisai (ne elektriniai); ferochromas; ferotitanas; ferovolframas; fiksavimo varžtai; galenitas (švino rūda); galvijų grandinės; geležies dirbiniai (smulkieji); geležies kampuočiai; geležies rūdos; geležies ruošiniai; geležinė viela; geležinės juostos; geležiniai priekalėliai; geležinių juostų įtempimo įtaisai (golfo aikštelėms); geležinkelio iešmai; geležinkelio iešmų smailės; geležinkelio metalai; geležis (feromolibdenas); germanis; gyvulių skambalėliai; hafnis; hidroizoliacijos metaliniai statybiniai elementai; indis; inkarai; inkaro plokštės; įtempiamosios trauklės; kabliai (kopimo); kabliukai (metalo gaminiai); kadmis; keleivinių keltuvų (funikulierių) bėgių metalai; kietieji lydmetaliai; kilnojamieji metaliniai statiniai; kilnojamieji priekalai; kobaltas (neapdorotas); konservų dėžutės; konservų skardinės; kreipiamieji metaliniai bėgiai; langų atidarymo mechanizmai (ne elektriniai); langų geležiniai apkaustai; langų skląsčiai; langų skridiniai; langų uždarymo mechanizmai (ne elektriniai); lankai (geležiniai); lankų plienas; laukinių gyvūnų spąstai; limonitas; magnis; manganas; melchioras; metalinė baldų furnitūra; metalinė karstų furnitūra; metalinė langų furnitūra; metalinė litavimo viela; metalinė lovų

furnitūra; metalinė sienų apdaila; metalinė statybinė armatūra; metalinės statybinės medžiagos; metalinė statybinės plokštės; metalinė stogo hidroizoliacija; metalinė vyniojimo ir pakavimo folija; metalinės antkapinės stelos; metalinės antkapių lentelės; metalinės antkapių plokštės; metalinės apkabos; metalinės arklidės; metalinės atramos; metalinės automobilių spynos; metalinės butelių kapsulės; metalinės dalgiakočių rankenos; metalinės dėžės; metalinės durys; metalinės durų rankenos; metalinės durų staktos; metalinės grandinės; metalinės grandinių jungiamosios grandys; metalinės grindinio plokštės; metalinės grindys; metalinės grindų plokštės; metalinės grindų plytelės; metalinės grotelės; metalinės identifikavimo apyrankės; metalinės identifikavimo plokštės; metalinės iškabos; metalinės įrankių dėžutės (tuščios); metalinės įrankių rankenos ir kotai; metalinės įrankių skrynelės (tuščios); metalinės juostelės; metalinės kapų tvorelės; metalinės kelių apsauginės užtvaros; metaliniai grindinio blokai; metalinės kiaulidės; metalinės kilnojamosios kopėčios; metalinės kilpos; metalinės kniedės; metalinės konservų dėžutės; metalinės kopėčios; metalinės krosnių grotelės; metalinės krovinių ąsos; metalinės krovinių juostos; metalinės krovinių pakabos; metalinės juostos krovinių pakėlimui; metalinės laiptų pakopos; metalinės laiškų dėžutės; metalinės langinės; metalinės lanksčiųjų žarnų ritės (ne mechaninės); metalinės lanksčiųjų žarnų vijimo ritės (ne mechaninės); metalinės lauko langinės; metalinės ledo formos; metalinės lubos; metalinės maisto produktų dėžės; metalinės mašinų diržų armavimo medžiagos; metalinės mašinų pavarų diržų sankabos; metalinės mėsos spintos; metalinės numerių plokštelės; metalinės pakavimo juostos; metalinės paminklinės lentos; metalinės paminklinės plokštės; metalinės paplūdimio kabinos; metalinės peilių kriaunos; metalinės perdangų sijos; metalinės pertvaros; metalinės pinigų dėžutės; metalinės platformos (gamykloje surinktos); metalinės plytelės; metalinės plytelės (statyboms); metalinės plokštės su durų anga; metalinės portfelių ir lagaminų spynos; metalinės poveržlės; metalinės purškiamojo dažymo kabinos; metalinės raiščių gijos; metalinės raketų leidimo platformos; metalinės rankenos; metalinės registracijos plokštelės; metalinės ribojamosios vartų atramos; metalinės rišimo priemonės; metalinės ryšulių rišimo priemonės; metalinės saugos grandinės; metalinės sąramos; metalinės sąvaržos (apkabos); metalinės sienų plytelės; metalinės sienų plokštės; metalinės sijos; metalinės skiedininės; metalinės spaustuvų žiaunos; metalinės spynos (išskyrus elektrines); metalinės statinaitės; metalinės statinės; metalinės statybinės konstrukcijos; metalinės statybinės plokštės; metalinės stogo dangos; metalinės stogo plokštės; metalinės šaltojo liejimo formos; metalinės talpyklos; metalinės telefono būdelės; metalinės telefono kabinos; metalinės tūtos; metalinės tvirtinimo apkabos; metalinės užtvaros; metalinės vamzdžių alkūnės; metalinės vamzdžių apkabos; metalinės vamzdžių movos; metalinės vamzdžių užvaržos; metalinės verandos (statiniai); metalinės veržiamosios juostos; metalinės veržlės; metalinės virvės; metalinės viščiukidės; metalinės žaliuzės; metaliniai antkapiai; metaliniai antkapiniai paminklai; metaliniai apkalai (pastatams); metaliniai apsauginiai žiedai; metaliniai aptvarai; metaliniai atraminiai stulpai; metaliniai atraminiai žiedai; metaliniai bakai; metaliniai baldų ratukai; metaliniai bėgiai; metaliniai bunkeriai; metaliniai butelių dangteliai; metaliniai butelių gaubteliai; metaliniai darbastaliai (su spaustuvais); metaliniai dėžučių dangteliai; metaliniai diržų temptuvai; metaliniai drabužių kabliukai; metaliniai drabužių pakabų kabliai; metaliniai drenažo vamzdžiai; metaliniai drenažo vamzdžiai (vožtuvai); metaliniai dūmtraukiai; metaliniai dūmtraukių gaubtai; metaliniai dūmtraukių kreiptuvai (deflektoriai); metaliniai dūmtraukių vamzdžiai; metaliniai durų plaktukai; metaliniai durų reikmenys; metaliniai durų rėmai; metaliniai durų ribotuvai; metaliniai durų skambučiai (ne elektriniai); metaliniai durų skląsčiai; metaliniai durų liežuvėliai (spragtukai); metaliniai durų skląsčių strypai; metaliniai dviračių stovai; metaliniai elektros linijų poliai; metaliniai elektros linijų stulpai; metaliniai gatvių latakai; metaliniai geležinkelio pabėgiai; metaliniai groteliniai dirbiniai; metaliniai įlaidiniai poliai; metaliniai kabelių ir vamzdžių veržtuvai; metaliniai kabelių suveržimo varžtai; metaliniai kabliai (kobiniai); metaliniai kaiščiai; metaliniai kamščiai; metaliniai karnizai; metaliniai kilnojamieji keleivių laipteliai; metaliniai kilnojamieji šiltnamiai; metaliniai klojiniai; metaliniai klojiniai betonui; metaliniai kojų suoleliai; metaliniai konteineriai (laikymui ir gabenimui); metaliniai konteinerių dangčiai; metaliniai krepšiai; metaliniai krovimo padėklai; metaliniai krovinių lynai; metaliniai krovinių padėklai; metaliniai laiptai; metaliniai laiptų sekcijų karkasai; metaliniai laivų rišimo (švartavimo) plūdurai; metaliniai laivų švartavimo knechtai; metaliniai langai; metaliniai langų ar durų vyriai; metaliniai langų rėmai; metaliniai langų rėmų skląsčiai; metaliniai langų ribotuvai; metaliniai langų skląsčiai; metaliniai litavimo strypeliai; metaliniai liukų dangčiai; metaliniai lovų ratukai; metaliniai medžių aptvarai; metaliniai naftos gręžinių aptaisai; metaliniai narvai laukiniams gyvūnams; metaliniai nešviečiantys plūdurai; metaliniai nešvytintys namų numeriai; metaliniai nuotekų vamzdžiai; metaliniai oro kondicionavimo ir ventiliacijos įrenginių vamzdžiai; metaliniai padėklai; metaliniai pakavimo konteineriai; metaliniai palapinių kuoliukai; metaliniai paminklai; metaliniai pastoliai; metaliniai piltuvai (ne mechaniniai); metaliniai plūduriuojantieji konteineriai; metaliniai plūduriuojantieji laivų švartavimo dokai; metaliniai poliai; metaliniai puodų kabliai; metaliniai purkštuvai; metaliniai ramsčiai (medžių ar vijoklinių augalų); metaliniai ramstymosi lazdų antgaliai; metaliniai rezervuarai; metaliniai ribotuvai; metaliniai rūsiai (laidojimo); metaliniai sandarieji butelių gaubteliai; metaliniai sandarieji gaubteliai; metaliniai sienų apkalai; metaliniai sienų kabliai (vamzdžių); metaliniai sienų kamščiai; metaliniai siloso bokštai; metaliniai skelbimų stulpai; metaliniai skriemuliai (ne mašinoms); metaliniai slankiųjų durų ratukai;

metaliniai slėginiai vamzdžiai; metaliniai slenksčiai; metaliniai sraigtai; metaliniai statiniai; metaliniai statinių čiaupai; metaliniai statinių lankai; metaliniai statinių stovai; metaliniai statybiniai apkalai; metaliniai statybiniai karkasai; metaliniai statybiniai skydai; metaliniai statybų kronšteinai; metaliniai stiebai; metaliniai stogo latakai; metaliniai strypai kietajam litavimui ir virinimui; metaliniai strypai krovinių gabaritui nustatyti (geležinkelio vagonams); metaliniai stulpai; metaliniai sukamieji varteliai (turniketai); metaliniai surenkamieji namai (rinkiniai); metaliniai suveriamieji langai; metaliniai suvirinimo strypeliai; metaliniai šablonai krovinių gabaritui nustatyti (geležinkelio vagonams); metaliniai šiltnamių rėmai; metaliniai šluotų kotai; metaliniai šuolių į vandenį tramplynai; metaliniai telegrafo stulpai; metaliniai tinkleliai; metaliniai tinkleliai; metaliniai tiubingai; metaliniai turėklų strypai; metaliniai užsukami butelių dangteliai; metaliniai vamzdynų rinktuvai; metaliniai vamzdžiai; metaliniai vamzdžių sujungimo elementai; metaliniai vandentiekio vamzdžiai; metaliniai vandentiekio vamzdžių vožtuvai; metaliniai vartai; metaliniai varžtai; metaliniai vėjarodžiai; metaliniai vežamų krovinių padėklai; metaliniai vielokaiščiai; metaliniai virvių antgaliai; metaliniai voljerai; metaliniai vožtuvai (ne mašinų dalys); metaliniai žiedai; metalinių juostų temptuvai (tempimo jungtys); metalinių vamzdžių gaminiai; metalo dirbiniai (smulkieji); metalo drožlės; metalo keraminės medžiagos (kermetai); metalo lakštai ir plokštės; metalo liejiniai karnizams; metalo milteliai; metalų rūdos; molibdenas; movos (metalinės detalės); naujasidabrio statybinės arba furnitūros detalės; naujasidabris; ne elektriniai durų atidarymo įtaisai; ne elektriniai metaliniai kabeliai; ne elektriniai metaliniai trosų sujungimo elementai; neapdirbta ar iš dalies apdirbta geležis; neapdirbtas ar iš dalies apdirbtas plienas; neapdirbtas ar iš dalies apdirbtas švinas; neapdirbtas arba iš dalies apdirbtas ketus; neapdirbtas arba iš dalies apdirbtas varis; neapdirbtas arba iš dalies apdirbtas žalvaris; neapdirbti arba iš dalies apdirbti paprastieji metalai; neizoliuota varinė viela; nešviečiantys ir ne mechaniniai metaliniai kelio ženklai; nešviečiantys ir ne mechaniniai metaliniai signaliniai skydai; nešviečiantys ir ne mechaniniai metaliniai ženklai; nikelis; niobis; pakabinamosios spynos; pakeliamųjų langų skridiniai; paprastųjų metalų biustai; paprastųjų metalų dėžutės; paprastųjų metalų figūrėlės (statulėlės); paprastųjų metalų liejiniai; paprastųjų metalų lydiniai; paprastųjų metalų lydinių viela (išskyrus lydžiuosius metalus); paprastųjų metalų meno dirbiniai; paprastųjų metalų raktų žiedai; paprastųjų metalų sagtys (metalo dirbiniai); paprastųjų metalų statulėlės; paprastųjų metalų statulos; paprastųjų metalų viela; pasagvinės; pastatų metalinės atramos; paukščių vonios (metalinės konstrukcijos); pavėsinės (metalinės konstrukcijos); pėdų grandikliai; pentinai; piroforiniai (savaime užsidegantys) metalai; plaukiojimo baseinai (metalinės konstrukcijos); pleištai; plieninė viela; plieninės juostos; plieninės nuleidžiamosios aklinos užuolaidos; plieniniai pastatai; plieniniai rutuliai; plieniniai stiebai; plieniniai vamzdžiai; plieninis lynas; plieno lakštai; plieno liejiniai; plieno lydiniai; priedurio grandikliai; priekalai; raidės ir skaitmenys (paprastųjų metalų), išskyrus spaustuvinius; raktai; rankenų metaliniai apsauginiai žiedai; ratų veržtuvai (gaubtai); rišimo vielos (žemės ūkio reikmėms); rūgščių konteineriai; saugiosios pinigų dėžutės; seifai; sidabro lydmetaliai; sidabruotas alavo lydinys; silicingasis ketus; skystojo kuro metaliniai konteineriai; smaigai (metalo dirbiniai); smeigės; spygliuotoji viela; spyruoklės (metalo gaminiai); spyruoklinės spynos; staniolis (alavo folija); statinių metalinės armuojamosios medžiagos; sukamosios platformos (geležinkeliams); suslėgto oro vamzdžių metalinė armatūra; suslėgtų arba suskystintų dujų balionai (metaliniai konteineriai); suslėgtų arba suskystintų dujų metaliniai konteineriai (tušti); šakoti metaliniai vamzdžiai; šaltojo liejimo formos; šarvų lakštai; šiferio tvirtinimo kabliai (metalo gaminiai); švininės plombos; tantalas (metalas); telferių kabeliai; tepalų švirkštų tūtos; titanas; titanas (ferotitanas); transporto priemonių metaliniai skiriamieji ženklai; tvirtinamieji metaliniai rankšluosčių dalytuvai; ugniai atsparios metalinės statybinės medžiagos; vabzdžių sulaikymo metaliniai tinkleliai; vamzdžių metalinės armuojamosios medžiagos; vanadis; variniai žiedai; varpai; varžtai (plokštieji); varžtai su žiedu; vėjo sukami paukščių baidymo metaliniai įrenginiai; vielos įtempimo įtaisai (įtempimo grandys); vielos tinklai; vinys; vinys (didelėmis galvutėmis); volframas; žalvaris; židinio malkų atramėlės.

17 acetilceliuliozė (iš dalies apdorota); akrilinės dervos (pusgaminiai); anglies pluoštas (išskyrus tekstilės reikmėms); apsauginės asbesto uždangos; apsauginiai asbesto ekranai; asbesto; asbesto audiniai; asbesto dangos; asbesto kamšalai; asbesto kartonas; asbesto lakštai; asbesto medžiaga; asbesto pluoštas; asbesto pluoštas; asbesto pluoštas; asbesto popierius; asbesto šiferis; asbesto šiferis; asbesto veltinys; balata; brezentinės žarnos; celofano folija (išskyrus naudojamą vyniojimui); celofano lakštai (išskyrus naudojamus vyniojimui); cheminiai preparatai nuotėkiams šalinti; cilindrų sandarikliai; dielektrikai (izoliatoriai); dirbtinės dervos (pusgaminiai); ebonitas (vulkanizuotoji guma); ebonitinės formos; ebonitinės liejimo formos; ebonitinės liejimo formos; elastiniai siūlai (ne tekstilės reikmėms); elastiniai verpalai (ne tekstilės reikmėms); elektros kondensatorių popierius; elektros perdavimo linijų izoliatoriai; filtravimo medžiagos (iš dalies apdirbto putplasčio arba plastiko plėvelės); garso izoliavimo medžiagos; geležinkelių izoliatoriai; gėlių kompozicijų putplasčio pagrindai (pusgaminiai); glaistas; guminės atramos, ribotuvai; guminės movos mašinų dalims apsaugoti; guminės movos mašinų dalims apsaugoti; guminės virvutės; guminiai amortizatoriai; guminiai ar plastikiniai kamšalai; guminiai kamščiai (dangteliai); guminiai pakavimo krepšiai (maišeliai, vokai); guminiai siūlai (ne tekstilės reikmėms); guminiai vožtuvai; guminiai žiedai; gumos ar plastiko kamšymo medžiagos; gumos ar plastiko užpildai; gumos arba vulkanizuoto

pluošto tarpikliai; gumos mišiniai padangoms restauruoti; gumos mišiniai padangoms restauruoti; gutaperčia; išlyginamųjų pjūvių sandarinimo jungtys; išlyginamųjų pjūvių sandarinimo tarpikliai; izoliacinė juostelė; izoliacinė metalo folija; izoliacinė metalo folija; izoliacinės alyvos; izoliacinės juostelės ir juostos; izoliacinės medžiagos; izoliacinės pirštinės; izoliacinės ugniai atsparios medžiagos; izoliaciniai audiniai; izoliaciniai dažai; izoliaciniai lakai; izoliaciniai stiklo pluoštai; izoliacinis popierius; izoliacinis stiklo pluoštas; izoliacinis stiklo pluoštas; izoliacinis stiklo pluoštas; izoliacinis tinkas; izoliacinis veltinys; izoliatoriai; kabelių izoliatoriai; kamšymo medžiagos; kamšomoji vata; katilų termoizoliacinės medžiagos; kaučiuko tirpalai (gumos klijai); laistomosios žarnos; lateksas (kaučiukas); lipniosios juostelės (išskyrus raštinės, medicinos ar buities reikmėms); lipniosios juostelės (išskyrus raštinės, medicinos ar buities reikmėms); lipniosios juostos (išskyrus raštinės, medicinos ar buities reikmėms); mineralinė vata (izoliatorius); natūrali ar iš dalies apdirbta guma; natūraliojo kaučiuko arba vulkanizuoto pluošto vožtuvai; natūralusis ar iš dalies apdirbtas kaučiukas; ne metalinės armuojamosios vamzdžių medžiagos; ne metalinės vamzdžių įmovos; ne metalinės vamzdžių movos; ne metaliniai lankstieji vamzdžiai; ne metaliniai suslėgto oro vamzdžių fitingai; ne metaliniai vamzdžių sujungimai; ne metaliniai vamzdžių sujungimai; pastatų izoliacijos nuo drėgmės medžiagos; plastiko pluoštai (ne tekstilės reikmėms); plastikiniai litavimo siūlai; plastikiniai litavimo siūlai; plastikiniai siūlai (ne tekstilės reikmėms); plastiko plėvelės (ne pakuotėms); plastiko pluoštai (ne tekstilės reikmėms); plastikų lakštinės medžiagos (žemės ūkio reikmėms); plastikų medžiagos (iš dalies apdirbtos); plastikų plėvelės (išskyrus naudojamas vyniojimui); plastikų pluoštai (ne tekstilės reikmėms); plyšių kamšymo medžiagos; plyšių sandarikliai; plyšių tarpikliai; plūduriuojančios užtvaros nuo teršalų; riebokšliai; sandarikliai; sankabų movų tarpikliai; sintetinės dervos (pusgaminiai); sintetinis kaučiukas; skystasis kaučiukas; stabdžių antdėklų medžiagos (iš dalies apdirbtos); stiklainių guminiai sandarikliai; stiklo pluošto izoliaciniai audiniai; stiklo pluošto izoliaciniai audiniai; stiklo pluošto izoliaciniai audiniai; stiklo vata (izoliacijai); sujungimų sandarikliai; sujungimų užpildai; šilumos izoliacijos medžiagos; šilumos spinduliuotę sulaikančios medžiagos; šlako vata (izoliatorius); tamsintos langų stiklų plėvelės (spalvotos plėvelės); tarpikliai; tekstilinės žarnos; transformatorių izoliacinė alyva; transporto priemonių radiatorių jungiamosios žarnos; vamzdžių sujungimų sandarikliai; vamzdžių tarpikliai; vandeniui nelaidūs sandarinimo žiedai; vandeniui nelaidūs tarpikliai; viskozės lakštai (išskyrus naudojamus vyniojimui); vulkanizuota guma (ebonitas); vulkanizuotas pluoštas; vulkanizuotas pluoštas; vulkanizuotasis pluoštas; vulkanizuotos gumos (ebonito) liejimo formos; žėrutis (neapdirbtas ar iš dalies apdirbtas); žievių dangos (garso izoliacijai).

---

(111) **70707**
(151) 2015 03 18
(210) 2014 1485
(220) 2014 07 22
(181) 2024 07 22
(732) UAB „VOVERĖS“, Bazolijonų g. 3, LT-01304 Vilnius, LT
(740) Gediminas Pranevičius, 54, Advokatų kontora VARUL, Konstitucijos pr. 7, LT-09308 Vilnius, LT
(540)



(531) 3.5, 8.7, 26.4
(511)
25 drabužiai, apranga, avalynė, galvos apdangalai.
28 žaidimai ir žaislai; gimnastikos ir sporto reikmenys, nepriskirti prie kitų klasių; Kalėdų eglučių papuošalai.
30 duona, pyragas ir konditerijos gaminiai, tortai; kepiniai; šokoladas ir šokoladiniai saldainiai; šokolado gėrimai.
41 švietimas; mokymas; pramogos; sportinė ir kultūrinė veikla.
43 maisto ir gėrimų parūpinimo paslaugos; laikinas apgyvendinimas.

---

(111) **70708**
(151) 2015 03 23
(210) 2014 0373
(220) 2014 02 24
(181) 2024 02 24
(732) SONY CORPORATION, 1-7-1 Konan, Minato-ku, Tokyo, JP
(740) Tatjana Sterlina, 37, UAB „Intels“, Naugarduko g. 32 / 2, LT-03225 Vilnius, LT
(540)

SONY

(531) 27.5

(511)

1 chemijos produktai, naudojami pramonėje, mokslo reikmėms, fotografijoje, žemės ūkyje, sodininkystėje ir miškininkystėje; neapdorotos sintetinės dervos ir plastikai; trąšos; ugnies gesinimo mišiniai; metalų grūdinimo ir litavimo preparatai; maisto produktų konservavimo cheminės medžiagos; rauginės medžiagos; klijai pramonės reikmėms; celiuliozės acetatas (neapdorotas); acetatai (cheminės medžiagos); acto rūgšties anhidridas; acetonas; acetilenas; acetileno tetrachloridas; rūgštims atsparūs cheminiai mišiniai; rūgštys; parūgštintas akumuliatorių pakartotinio įkrovimo vanduo; parūgštintas baterijų pakartotinio įkrovimo vanduo; akrilinės dervos (neapdorotos); aktinis; aktyvintosios anglys; gręžimo skiedinių cheminiai priedai; fungicidų cheminiai priedai; insekticidų cheminiai priedai; variklių degalų cheminiai priedai; chirurginių tvarsčių lipniosios medžiagos; afišų klijai; lipniosios medžiagos (pramonės reikmėms); popierinių apmušalų klijai; sienų plytelių klijai; agarai; betono rišamosios medžiagos; cheminės medžiagos žemės ūkiui (išskyrus fungicidus, herbicidus, insekticidus ir parazitų naikinimo preparatus); albumino popierius; alkoholis; aldehidai; rauginės cezalpinijos (rauginės medžiagos); alginatai (pramonės reikmėms); šarmai; šarminių metalų jodidai (pramonės reikmėms); šarminiai metalai; šarminių žemių metalai; alkaloidai; alūnas; aliuminio oksidas; aliuminio acetatas; aliuminio alūnas; aliuminio chloridas; aliuminio hidroksidas; aliuminio jodidas; aliuminio silikatas; americis; amoniakas; amonio alūnas; amoniakas (lakusis šarmas) (pramonės reikmėms); amoniakatai; amonio aldehidas; amonio druskos; pentilo acetatas; pentilo alkoholis; anhidridai (rūgščių anhidridai); amoniakas (bevandenis); gyvūniniai baltymai (žaliava); gyvulinės anglys; gyvūninių anglių preparatai; gyvūninės anglys; preparatai nuo variklių aušalų užvirimo; antifrizai; baterijų tirpalai nuo putojimo; akumuliatorių tirpalai nuo putojimo; antiinkrustantai (medžiagos nuo apnašų); vidaus degimo variklių antidetonatoriai; stibis; stibio oksidas; stibio sulfidas; daržovių dygimo lėtikliai; antistatikai (ne buities reikmėms); cheminiai preparatai nuo dulsvėjimo (langų stiklams); antranilo rūgštis; argonas; arsenas; arsenito rūgštis; dirbtiniai saldikliai (cheminiai preparatai); astatas; skystieji švitrų priedai; bakteriniai preparatai (ne medicinos ir veterinarijos reikmėms); bakteriologiniai acetifikavimo preparatai; bakteriologiniai preparatai (ne medicinos ir veterinarijos reikmėms); gurjono balzamas (lakams gaminti); baris; bario junginiai; bario sulfatas; bario oksidas; barito popierius; baritai; bazės (cheminiai preparatai); bismuto bazinis galatas; odų minkštikliai; cinkavimo tirpalai; boksitai; alaus konservantai; alaus skaidrinimo ir konservavimo medžiagos; bentonitas; benzeno dariniai; benzeno eilės rūgštys; benzoinė rūgštis; ortosulfobenzoinės rūgšties imidas; berklis; natrio hidrokarbonatas (chemijos reikmėms); alavo dichloridas; kalio bichromatas; natrio bichromatas; biocheminiai katalizatoriai; biologiniai preparatai (ne medicinos ir veterinarijos reikmėms); klijai paukščiams gaudyti; bismutas; bismuto nitritas (chemijos reikmėms); blukinimo preparatai (blukikliai) (pramonės reikmėms); kraujo anglys; šviesoraščio audinys; šviesoraščio popierius; kaulų anglys; boraksas (borato rūgštys); boro rūgštis (pramonės reikmėms); stabdžių skysčiai; litavimo kietaisiais lydmetaliais fliusai; litavimo kietaisiais lydmetaliais preparatai; plytų mūro apsauginės dangos (išskyrus dažus ir aliejus); bromas (chemijos reikmėms); javų apdorojimo šalutiniai produktai (pramonės reikmėms); cezis; kalcinuotoji soda; kalcio karbidas; kalcio cianamidas (trąša); kalcio druskos; kalifornis; kamparas (pramonės reikmėms); karbidas; karbolineumas (augalų apsaugai); anglis; suodžiai (pramonės reikmėms); anglis (filtrų); anglies sulfidas; anglies tetrachloridas; karbonatai; anglies rūgštis; angliavandeniai; kazeinas (pramonės reikmėms); katalizatoriai; katechu; gailusis šarmas; kaustinė soda (natrio hidroksidas) (pramonės reikmėms); kaustikas (pramonės reikmėms); celiuliozė; celiuliozės dariniai (cheminės medžiagos); celiuliozės esteriai (pramonės reikmėms); celiuliozės eteriai (pramonės reikmėms); avalynės klijai; klijai sudužusiems daiktams klijuoti; pneumatinių padangų klijai; karbiurizatoriai (metalurgijos reikmėms); cemento konservantai (išskyrus dažus ir aliejus); cemento atsparumo vandeniui chemikalai (išskyrus dažus); sukepančiosios keraminės kompozicijos (granulės ir milteliai); filtravimo terpės (susmulkintos keraminės medžiagos); ceris; cheminiai tvirtikliai (popieriaus); cheminiai tvirtikliai (gumos); metalų legiravimo cheminiai preparatai; cheminiai preparatai mokslo reikmėms (ne medicinos ar veterinarijos reikmėms); cheminiai reagentai (ne medicinos ar veterinarijos reikmėms); cheminės laboratorinės analizės medžiagos (ne medicinos ar veterinarijos reikmėms); cheminės medžiagos miškų ūkiui (išskyrus fungicidus, herbicidus, insekticidus ir parazitų naikinimo preparatus); dūmtraukių valikliai (cheminės medžiagos); kaolininis molis; chloratai; chloridai; chloras; cholio rūgštis; chromatai; chromo alūnas; chromo druskos; chromato rūgštis; chromo (III) druskos; chromo oksidas; jautrintosios kino juostos (neeksponuotos); citrinų rūgštis (pramonės reikmėms); gryninimo (valymo) preparatai; anglių skalsinimo preparatai; kobalto oksidas (pramonės reikmėms); kolodijus; spalvų paryškinimo chemikalai (pramonės reikmėms); oksidatoriai (variklių degalų cheminiai priedai); gramofono plokštelių gaminimo mišiniai; kompostas; betono konservantai (išskyrus dažus ir aliejus); betono putinimo cheminės medžiagos; cheminės medžiagos nuo kondensacijos; transporto priemonių variklių aušalai; vario sulfatas (vario sulfato pentahidratas); koroziniai preparatai; vyno akmuo (kalio tartratas) (chemijos reikmėms); kreozotas (chemijos reikmėms); krotono aldehidas; kriogenų preparatai; mikroorganizmų kultūros (ne medicinos ir veterinarijos reikmėms); kiuris; odų išdirbimo preparatai; kailių išdirbimo preparatai; cianidai;

cimenas; mūro apsaugos nuo drėgmės preparatai (išskyrus dažus); blukikliai (pramonės reikmėms); defoliantai; riebalų šalinimo preparatai (gamybos reikmėms); klijų šalinimo preparatai; dehidratacijos preparatai (pramonės reikmėms); plaunamieji benzino priedai; detergentai (gamybos reikmėms); dekstrinas (glitas); diagnostiniai preparatai (ne medicinos ar veterinarijos reikmėms); diastazė (amilazė) (pramonės reikmėms); diatomitas; diazotipinis popierius; vandenilio peroksidas; apnašų šalinimo preparatai; plastikų dispersijos; distiliuotas vanduo; dolomitas (pramonės reikmėms); apretai (tekstilės); odų apretai (išskyrus aliejus); gręžimo skiediniai; sausasis ledas (anglies dvideginis); disprozis; dirvožemis (augalams); minkštikliai (pramonės reikmėms); emulsikliai; emalių dažymo cheminės medžiagos; variklių dekarbonizavimo (nuodegų šalinimo) chemikalai; fermentų preparatai (pramonės reikmėms); fermentai (pramonės reikmėms); epoksidinės dervos (neapdorotos); erbis; etanas; etilo alkoholis; etilo eteris; europis; riebalų balikliai; riebalų rūgštys; fermentai (chemijos reikmėms); fermis; ferocianidai; ferotipinės fotografinės plokštelės; tręšimo preparatai; filtravimo medžiagos (cheminiai preparatai); filtravimo medžiagos (mineralinės); filtravimo medžiagos (neapdoroti plastikai); filtravimo medžiagos (augalinės); filtravimo preparatai (gėrimų pramonei); glotniojo apdirbimo preparatai (plieno gamybai); atsparumą ugniai suteikiantys preparatai; dalieji cheminiai elementai; daliosios medžiagos (branduolinei energijai gauti); fiksažas (fotografijai); fiksavimo tirpalai (fotografijai); blyksčių lempų preparatai; flokuliantai; miltai (pramonės reikmėms); gėlių konservantai; sublimacinė siera (chemijos reikmėms); hidraulinių sistemų skysčiai; fluoras; fluoro junginiai; skruzdžių rūgštis; skruzdžių aldehidas (chemijos reikmėms); liejimo formų gaminimo mišiniai; liejinių formavimo smėlis; francis; atominių reaktorių kuras; kuro skalsinimo preparatai; balinančiosios žemės (tekstilės pramonei); vėlimo preparatai; vėlimo preparatai (tekstilės pramonei); gadolinis; galato rūgštis (rašalui gaminti); galis; rašaliniai riešutėliai; tanino rūgštis; cinkavimo preparatai; gambyras; aerozolių dujos; dujų valymo preparatai; želatina (pramonės reikmėms); želatina (fotografijos reikmėms); geteriai (chemiškai aktyvios medžiagos); stiklo matinimo cheminės medžiagos; stiklo dažymo cheminės medžiagos; gliukozė (pramonės reikmėms); gliukozidai; glitimas (pramonės reikmėms); glitimas (ne kanceliarijos arba buities reikmėms); medžių aprišimo lipnieji preparatai; medžių skiepijimo lipnieji preparatai; gliceridai; glicerolis (pramonės reikmėms); glikolis; glikolio eteris; aukso druskos; skiepijimo mastika (medžių); medžių skiepijimo vaškas; grafitas (pramonės reikmėms); riebalų šalinimo preparatai (gamybos reikmėms); guanas; gumiarabikas (pramonės reikmėms); tirpikliai (dervų, sakų); klijai (augaliniai) (ne raštinės ar buities reikmėms); sunkusis vanduo; holmis; vaisių nokinimo hormonai; sodininkystės cheminės medžiagos (išskyrus fungicidus, insekticidus ir paraziticidus); humusas (puvenos); humusas (puvenos) mulčiavimui; hidratai; hidrazinas; hidrochloratai; druskos rūgštis (vandenilio chlorido rūgštis); vandenilio fluoridas; vandenilis; vandenilio peroksidas; natrio hipochloritas; ditionitai; cheminės medžiagos (pramonės reikmėms); jodato rūgštis; jodas (chemijos reikmėms); jodas (pramonės reikmėms); joduotieji baltymai; joduotosios druskos; jonitai (cheminės medžiagos); geležies druskos; žuvų klijai (ne raštinės, buities ar mitybos reikmėms); izotopai (pramonės reikmėms); kainitas; kaolinas; ketonai; diatomitas (kizelgūras); kriptonas; pieno rūgštis; lempų suodžiai (pramonės reikmėms); lantanas; švino acetatas; švino arsenatas; švino oksidas; odų klijai; odų apdailos chemikalai; odų įmirkymo (impregnavimo) chemikalai; odų atnaujinimo chemikalai; odų nelaidumo vandeniui chemikalai; lecitinas (žaliava); kalcio acetatas; kalcio karbonatas; chlorkalkės; klinčių kietikliai; sulfatų šalinimo iš akumuliatorių skysčiai; sulfatų šalinimo iš baterijų skysčiai; ličio oksidas; litis; lakmuso popierius; dirvožemis; liutecis; magnezitas; magnio karbonatas; magnio chloridas; magnetinis skystis (pramonės reikmėms); salyklo baltymai; manganatai; mangano dioksidas; mangrovės žievės (pramonės reikmėms); žemės ūkio trąšos; mūro apsauginės medžiagos (išskyrus dažus ir aliejus); odų dervos (mastikos); padangų mastikos; mėsos minkštikliai (pramonės reikmėms); gyvsidabrio oksidas; gyvsidabris; gyvsidabrio druskos; metalų atkaitinimo preparatai; metalų grūdinimo preparatai; metaloidai; metanas; metilbenzenas; dimetileteris (metilo eteris); pieno fermentai (chemijos reikmėms); neorganinės rūgštys; branduolinių reaktorių lėtikliai; drėkinimo (vilgymo) preparatai (balinimo reikmėms); drėkinimo (vilgymo) preparatai (dažymo reikmėms); drėkinimo (vilgymo) preparatai (tekstilės pramonės reikmėms); liejinių atskyrimo preparatai; ėsdinimo preparatai (metalų); vynuogių misos skaidrinimo preparatai; naftalenas; neodimis; neonas; neptūnis; urano nitratas; nitratinis popierius; nitratai; nitrato rūgštis (azoto rūgštis); azotas; azoto trąšos; kalcio cianamidas (trąša); diazoto monoksidas; vyndarystės baktericidai (cheminiai preparatai); aliejų dispergatoriai; aliejų skaidrinimo chemikalai; aliejų gryninimo chemikalai; aliejai (odų dirbimo); odų ruošimo aliejai; aliejai (odų rauginimo); aliejai (maisto konservavimo); aliejų atskyrimo chemikalai; oleino rūgštis; olivinas (silikatas); drumstikliai (emalio ar stiklo); blukikliai (pramonės reikmėms); oksalatai; oksalo (rūgštynių) rūgštis; deguonis; paladžio chloridas; popieriaus masė; durpės (trąša); durpių puodeliai (daržininkystės reikmėms); pektinas (fotografijai); natrio perboratas; perkarbonatai; perchloratai; persulfatai; peroksosulfato rūgštis; naftos dispergatoriai; fenolis (pramonės reikmėms); fosfatai (trąšos); fosfolipidai; fosfato rūgštys; fosforas; fotografiniai ryškalai; fotografinės emulsijos; fotografinis popierius; fotografiniai jautrikliai (sensibilizatoriai); jautrintosios (sensibilizuotosios) fotografinės plokštelės; potašas (kalio karbonatas); kalio šarmas; kalis; kalio dioksalatas; bulvių krakmolas (pramonės reikmėms);

sodinimo žemė; vairo mechanizmo su stiprintuvu skysčiai; prazeodimis; farmacijos preparatų konservantai; plytelių, koklių, čerpių apsauginės medžiagos (išskyrus dažus ir aliejus); aliejinis cementas (glaistas); protaktinis; apsauginės suvirinimo dujos; baltymai (žaliava); ciano druskos (cianidai); skaidrinimo preparatai; pirogalolis; piroligninė rūgštis (medžio actas); kvebrachas (pramonės reikmėms); radiatorių plovimo chemikalai; radioaktyvieji elementai (mokslo reikmėms); radis (mokslo reikmėms); radonas; retųjų žemių elementai (lantanidai); redukavimo medžiagos (fotografijos reikmėms); šaldymo medžiagos; gramofono plokštelių atnaujinimo preparatai; renis; akmens druska; rentgeno filmai (jautrintieji, bet neeksponuoti); kaučiuko konservantai; rubidis; sacharinas; amonio chloridas; amonio hidroksidas; salicilo rūgštis; druska (ne maisto produktams); druska (nevalyta); salietra; druskos (cheminiai junginiai); druskos (trąšos); metalų dažymo druskos; druskos (galvaninių elementų); druskos (pramonės reikmėms); retųjų žemių metalų druskos; šarminių metalų druskos; tauriųjų metalų druskos (pramonės reikmėms); samaris; tabako aromatizavimo mišiniai (mirkalai); apnašų šalinimo preparatai (ne buities reikmėms); skandis; jūros vanduo (pramonės reikmėms); jūros dumbliai (trąša); sebato rūgštis; sėklų konservavimo medžiagos; selenas; popierius (nusispalvinantis) (fotografijai); jautrintasis (sensibilizuotasis) fotografinis audinys; jautrintosios (sensibilizuotosios) juostos (neeksponuotos); jautrintasis (sensibilizuotasis) popierius; jautrintosios (sensibilizuotosios) plokštės (ofsetinei spaudai); atklijavimo ir atskyrimo preparatai; silikatai; silicis; silikonai; sidabro nitratas; sidabro druskų tirpalai (sidabravimui); apdailos ir gruntavimo glitas (šlichtas); glitavimo preparatai; šlakas (trąša); muilas (metalinis) (pramonės reikmėms); soda (bevandenė); natris; natrio druskos (cheminiai junginiai); dirvožemio tręšimo preparatai; litavimo chemikalai; litavimo fliusai; sukietintos dujos (pramonės reikmėms); lakų tirpikliai; suodžiai (pramonės ar žemės ūkio reikmėms); rūgštynių druska (kalio vandenilio oksalatas); špinelis (oksidinis mineralas); chlorido rūgštis (druskos rūgštis); acto rūgštis; chemikalai nuo audinių dėmėjimosi; krakmolas (pramonės reikmėms); krakmolo kleisteris (klijai) (ne kanceliarijos ar buities reikmėms); krakmolo glitas (šlichtas, cheminiai preparatai); krakmolo skystinimo chemikalai (atklijavimo medžiagos); stearino rūgštis; stroncis; hidroponinės augalų terpės (žemės ūkio reikmėms); sulfatai; sulfidai; sulfonrūgštys; siera; sieros rūgštis; dietileteris; sulfito rūgštis; žagreniai (rauginimo reikmėms); superfosfatai (trąšos); paviršinio aktyvumo agentai; talkas (magnio silikatas); rauginės žievės; tanino rūgštis (taninas); taninai; rauginės medžiagos; rauginė mediena; tapijokų miltai (pramonės reikmėms); vyno akmuo (kalio tartratas) (ne farmacijos reikmėms); vyno rūgštis; technecis; telūras; paviršinio aktyvumo cheminiai agentai; terbis; indikatorinis popierius (cheminis); tetrachloridai; audinių ryškinimo chemikalai; audinių įmirkymo (impregnavimo) chemikalai; audinių nelaidumo vandeniui chemikalai; talis; tiokarbamidas; toris; tulis; padangų taisymo mišiniai; titanitas (sfenas); titano dioksidas (pramonės reikmėms); toluenas; tonavimo tirpalai (fotografijai); tonavimo druskos (fotografijai); nuodingųjų dujų neutralizavimo preparatai; tragantas (pramonės reikmėms); pavarų dėžės skystis; medžių plyšių glaistai (miškininkystės reikmėms); volframato rūgštis; atklijavimo medžiagos (cheminiai krakmolo skystinimo preparatai); atklijavimo preparatai; uranas; urano oksidas; cheminiai preparatai nuo vynmedžių ligų; vyno spiritas (etilo alkoholis); viskozė; vario sulfato pentahidratas; amoniakas (lakusis šarmas) (pramonės reikmėms); vulkanizavimo greitikliai; vulkanizavimo preparatai; vaško balikliai; suvirinimo (metalų) chemikalai; vilgymo preparatai (balinimo reikmėms); vilgymo preparatai (dažymo reikmėms); vyno skaidrikliai; viteritas; medžio spiritas (metanolis); medienos masė; medžio actas (piroligninė rūgštis); ksenonas; iterbis; itris; cirkonio oksidas.

12 transporto priemonės; sausumos, vandens ir oro susisiekimo priemonės; kabamieji konvejeriai; aeronautikos aparatai, mašinos ir įrenginiai; lėktuvai; oro maišai (automobilių saugos įtaisai); oro balionai; oro transporto priemonės; orlaiviai; dirižabliai; sanitarinės mašinos; lėktuvai amfibijos; transporto priemonių įtaisai nuo akinimo (apšvietimo įtaisai); transporto priemonių įtaisai nuo akinimo; grandinės nuo slydimo; transporto priemonių signalizacija nuo vagysčių; transporto priemonių prietaisai nuo vagysčių; automobilių kėbulai; automobilių grandinės; automobilių važiuoklės; automobilių gaubtai; automobilių padangos; automobiliai; transporto priemonių ašys; ratų stebulių lankai; dviračiams pritaikyti krepšiai; dviračių įspėjamosios garsinės sistemos; dviračių stabdžiai; dviračių grandinės; dviračių rėmai; dviračių vairai; dviračių pompos; dviračių ratlankiai; dviračių balneliai; dviračių stipinai; dviračių atramos; dviračių ratų padangos; dviračiai; valčių kabliai; valtys; transporto priemonių kėbulai; geležinkelio vagonų vežimėliai; transporto priemonių stabdžių antdėklai; transporto priemonių stabdžių segmentai; transporto priemonių stabdžių trinkelės; transporto priemonių stabdžiai; geležinkelio riedmenų buferiai; automobilių buferiai; lynų kelių kabinos; lyninių keltuvų aparatai ir įrenginiai; kesonai (transporto priemonės); iškylavimo automobiliai; transporto priemonių degalų (dujų) bakų dangteliai; gyvenamosios priekabos; vagonai (geležinkeliai); nešulių pristatymo triračiai; lengvieji automobiliai; vežimai; pneumatinių padangų karkasai; vežimėlių ratukai (transporto priemonių); liejimo kaušai; keltuvai su sėdynėmis; valymo vežimėliai; automobilinės betonmaišės; antžeminių transporto priemonių sukabintuvai; uždedamieji kūdikių vežimėlių gaubtai; transporto priemonių vairaračių apmautai; antžeminių transporto priemonių dalių karteriai (ne variklių); dviračių alkūninės svirtys; dviračių skambučiai; mažalitražiai

automobiliai; dviračių rankenos; dviračių ratų stebulės; dviračių purvasaugiai; dviračių stovai; dviračių padangos; valčių keltuvai; vagonai-restoranai; vagonai-restoranai (keleiviniai vagonai); dviračių posūkių rodikliai; transporto priemonių posūkių rodikliai; valdomieji balionai (dirižabliai); laivų atkabinimo mechanizmai; transporto priemonių durys; žemsiurbės (plaukiojančios); apsauginiai dviračių tinkleliai; antžeminių transporto priemonių valdymo pavarų grandinės; antžeminių transporto priemonių pavarų varikliai; lėktuvų katapultuojamieji krėslai; elektrinės transporto priemonės; galinių bortų keltuvai (antžeminių transporto priemonių dalys); antžeminių transporto priemonių varikliai; fenderiai (laivų borto amortizatoriai); keltai (keltlaiviai); geležinkelio riedmenų ratų antbriauniai; šakiniai krautuvai; antžeminių transporto priemonių laisvosios eigos (ratų) mechanizmai; keleiviniai keltuvai (funikulieriai); lokomotyvų dūmtraukiai; laivų dūmtraukiai; antžeminių transporto priemonių pavarų dėžės; antžeminių transporto priemonių krumplinės pavaros; dviračių krumplinės pavaros; golfo vežimėliai; rankiniai vežimėliai; krovinių vežimėliai; priekinių žibintų valytuvai; transporto priemonių sėdynių galvų atlošai; kūdikių vežimėlių dangčiai; transporto priemonių variklių antvožai (gaubtai); transporto priemonių gaubtai; transporto priemonių sirenos; lanksčiųjų vamzdžių vežimėliai; stebulių gaubtai; transporto priemonių ratų stebulės; transporto priemonių hidraulinės sistemos; vandens lėktuvai (hidroplanai); nuožulnumos laivams nuleisti; dviračių padangų kameros; pneumatinių padangų kameros; antžeminio transporto priemonių reaktyviniai varikliai; paspirtukės rogutės (transporto priemonės); liejimo vežimėlių lafetai; liejimo vežimėliai; motorinės valtys; automobiliniai kranai; lokomotyvai; sunkvežimiai; transporto priemonių bagažinės; transporto priemonių bagažo tinkleliai; bagažo vežimėliai; laivų stiebai; karinės transporto priemonės; šachtų vežimėlių ratai; mopedai; autobusai; automobiliai; turistiniai autobusai; gyvenamieji autofurgonai; motociklai; antžeminių transporto priemonių elektros varikliai; dviračių varikliai; transporto priemonių purvasaugiai; transporto priemonių padangų įtaisai nuo slydimo; antžeminių transporto priemonių neelektriniai varomieji varikliai (neįskaitant jų priedų); irklai; omnibusai; kanojų irklai; dviračiams pritaikyti poriniai krepšiai; dviračių pedalai; pneumatinės padangos; pontonai; liukai; galinių durų arba bortų pavaros (antžeminių transporto priemonių dalys); vaikiški vežimėliai; antžeminių transporto priemonių varytuvai; vaikiškų sulankstomųjų kėdučių su rateliais dangčiai; vaikiškų sulankstomųjų kėdučių su rateliais gaubtai; vaikiškos sulankstomosios kėdutės su rateliais; geležinkelio vagonų sukabintuvai; užpakalinio vaizdo veidrodžiai; antžeminio transporto priemonių redukcinės pavaros; tolinio valdymo transporto priemonės (ne žaislai); padangų kamerų taisymo įrankių rinkiniai; transporto priemonių atbulinės eigos signaliniai įtaisai; rikšos; transporto priemonių ratlankiai; keleivinių keltuvų riedmenys (funikulierių); geležinkelių riedmenys; irklų įkabos; vairai; dviračiai vežimėliai; dviračių ar motociklų balnelių apvalkalai; motociklų balneliai; saugos diržai (transporto priemonių sėdynėms); saugiosios vaikų sėdynės (transporto priemonių); motoroleriai (transporto priemonės); oro sraigtai; valčių sraigtai; laivasraigčiai; poriniai irklai; jūriniai vandens lėktuvai; transporto priemonių sėdynių apvalkalai; transporto priemonių sėdynių saugos diržai; laivai; laivų korpusai; laivų vairavimo mechanizmai; automobilių amortizatoriai; transporto priemonių amortizacinės spyruoklės; pirkinių vežimėliai; motociklų priekabos; slidininkų keltuvai; transporto priemonių miegamieji gultai; miegamieji vagonai; rogės (transporto priemonės); rogutės ir rogės (transporto priemonės); motorinės sniegrogės; kosminiai laivai (erdvėlaiviai); atsarginių padangų apmautai; atsarginių ratų apmautai; laivų rangautai; padangų dygliai; transporto priemonių aptakai; ratų stipinų fiksatoriai; sportiniai automobiliai; laistymo mašinos; dviračių stovai (dviračių dalys); vairavimo pavaros ir mechanizmai (laivams); transporto priemonių vairaračiai; vairiniai irklai; vaikų vežimėlių uždangalai; vaikų vežimėliai; automobilių užuolaidėlės nuo saulės; transporto priemonių pakabų amortizatoriai; lynų keltuvų kabinos; savivarčiai; savivarčiai vežimėliai; laivų špantai; verstuvai (vagonų dalys); savivarčių sunkvežimių kėbulai; transporto priemonių padangos; transporto priemonių pilnavidurės padangos; antžeminių transporto priemonių sukamojo momento keitikliai; transporto priemonių torsionų strypai; vilkikai; traktoriai; priekabos (transporto priemonės); tramvajai; antžeminių transporto priemonių pavarų grandinės; antžeminių transporto priemonių pavarų velenai; pavaros (antžeminio transporto priemonėms); protektorių juosta (padangoms atnaujinti); transporto priemonių vikšrai; transporto priemonių vikšrai (traktoriniai); triratės transporto priemonės; bekamerės dviračių padangos; antžeminių transporto priemonių turbinos; karučiai (dviračiai); transporto priemonių važiuoklės; krovininiai traukinio vagonai; transporto priemonių padangų ventiliai; furgonai (transporto priemonės); transporto priemonių buferiai; transporto priemonių apdangalai (nustatytos formos); transporto priemonių laipteliai; transporto priemonių sėdynės; transporto priemonių pakabų spyruoklės; transporto priemonių ratų stipinai; transporto priemonių ratai; antžeminės, oro, vandens ir bėginės transporto priemonės; vagonėliai.

---

(111) **70709**
(151) 2015 03 23
(210) 2014 0390
(220) 2014 02 25
(181) 2024 02 25
(732) UAB „ERMITAŽAS“, Ozo g.25, LT-07150 Vilnius, LT
(740) Reda Žabolienė, 7, Advokatės Redos Žabolienės kontora METIDA, Verslo centras VERTAS, Gynėjų g. 16, LT-01109 Vilnius, LT

(540)

HAUSMANN

(511)

7 abrazyvinių įrankių lyginimo staklės; acetileno valymo prietaisai; adymo mašinos; aerokondensatoriai; akėčios; akmens anglių kombainai; akmenų apdirbimo mašinos; akvariumų aeraciniai siurbliai; alaus darymo mašinos; alaus siurbliai; alaus slėginio tiekimo prietaisai; alkūniniai velenai; amortizatorių stūmokliai (mašinų dalys); antspaudavimo mašinos; apdailos mašinos; apipynimo mašinos; apipjaustymo mašinos; apsauginiai gaubtai (mašinų dalys); apsaugos (mašinų dalys); arpai; atliekų presavimo mašinos; atliekų smulkinimo įrenginiai; atliekų smulkintuvai; atliekų smulkintuvai; atliekų smulkintuvai (mašinos); atraminiai antgaliai (batams) (mašinų dalys); audimo staklės; audimo staklių krumpliaračiai; audimo staklių ritės; audimo staklių velenai; audinių dažymo mašinos; augalų stiebų atskyrimo mašinos; aušinimo ir oro valymo filtrai (varikliams); automatiniai jūrinių valčių inkarai; automatiniai manipuliatoriai; automatiniai skirstytuvai; automobiliniai keltuvai; avariniai energijos generatoriai; baltinimo mašinos; batų kurpaliai (mašinų dalys); bėgių klojimo mašinos; betono maišytuvai (mašinos); bitumo gaminimo mašinos; brukamosios (mašinos); būgnai (mašinų dalys); buitinės malimo mašinėlės (išskyrus rankines); buitiniai elektriniai vaisių presai; buldozeriai; butelių pildymo mašinos; butelių plovimo mašinos; butelių sandarinimo mašinos; butelių užkimšimo kamščiais mašinos; butelių užkimšimo mašinos; centrifugos (mašinos); centrifugos (ne kaitinamosios); cigarečių mašinos (pramonės reikmėms); cilindrų stūmokliai; cukraus (gaminimo) mašinos; čiaupai (mašinų ir variklių dalys); čiurkšliniai siurbliai; dalijimo mašinos; daržovių trintuvės (mašinos); dažymas (klijinio dažymo mašinos); dažymo mašinos; dažų purkštuvai (mašinos); degalų tiekimo siurbliai (techninės priežiūros stotims); dekeliai (spausdinimo mašinų dalys); derliaus nuėmimo mašinos; dešrų (gaminimo) mašinos; dezintegratoriai; didelės elektrinės žirklės; didelio slėgio plovimo mašinos; drenažo mašinos; dujiniai degikliai; dujinio litavimo aparatai; dujinio pjovimo degikliai; dujinio suvirinimo aparatai; dulkių siurbimo įrenginiai (valymo reikmėms); dulkių siurbliai; dulkių siurblių įtaisai (kvepalams ir dezinfekcinėms medžiagoms skleisti); dulkių siurblių maišeliai; dulkių siurblių žarnos; dulkių šalinimo įrenginiai (valymo reikmėms); dumplės (mašinos); duonos raikymo mašinos; dviračių elektros generatoriai; dviračių montavimo mašinos; ekskavatoriai; elektrinė maisto pramonės įranga; elektrinės bruktuvės; elektrinės parketo vaškavimo ir blizginimo mašinos; elektrinės poliravimo mašinos ir aparatai; elektrinės valymo mašinos ir prietaisai; elektrinės vaškavimo ir blizginimo mašinos ir aparatai; elektrinės virtuvinės mašinos; elektrinės žirklės; elektriniai batų blizginimo aparatai; elektriniai durų atidarymo įtaisai; elektriniai durų uždarymo įtaisai; elektriniai klijų purkštuvai; elektriniai kūjai; elektriniai langų atidarymo mechanizmai; elektriniai langų uždarymo mechanizmai; elektriniai lankinio pjovimo aparatai; elektriniai lankinio suvirinimo aparatai; elektriniai litavimo aparatai; elektriniai lituokliai; elektriniai peiliai; elektriniai plaktuvai (buities reikmėms); elektriniai plaktuvai (buitiniai); elektriniai plastikų sandarinimo aparatai (pakavimas); elektriniai rankiniai gręžtuvai; elektriniai skardinių atidarytuvai; elektriniai šepečiai (mašinų dalys); elektriniai varikliai (ne antžeminio transporto priemonėms); elektriniai virtuviniai malimo prietaisai; elektriniai virtuviniai smulkintuvai; elektrinio suvirinimo aparatai; elektrinio suvirinimo mašinos; elektrolitinio dengimo įrenginiai; elektromechaninės gėrimų ruošimo mašinos; elektromechaninės maisto ruošimo mašinos; elektromechaninės mašinos (chemijos pramonei); elektros generatoriai; elektros mašinų anglies šepetėliai; elevatorių diržai; elevatorių grandinės (mašinų dalys); eskalatoriai; etikečių tvirtinimo mašinos; filtrai (mašinų arba variklių dalys); filtravimo mašinos; filtravimo mašinų kasetės; filtrpresai; formavimo mašinos; frezavimo staklės; galandimo diskai (mašinų dalys); galandimo mašinos; galvanizavimo įrenginiai; gariniai valymo prietaisai; gariniai volai (keliams); garo ar tepalo separatoriai; garo gaudyklės (kondensato puodai); garo katilų armatūra; garo katilų vamzdžiai (mašinų dalys); garo kondensatoriai (mašinų dalys); garo mašinos; garo mašinų katilai; garo perkaitintuvai; gaubtai (mašinų dalys); gazuoto vandens aparatai; gazuotų gėrimų gaminimo aparatai; geležinkelio tiesimo mašinos; generatorių diržai; generatorių šepetėliai; girnakmeniai (girnapusės); gyvūnų kirpimo mašinos; gyvūnų plaukų kirpimo mašinos; glotniojo apdirbimo mašinos; graviravimo mašinos; grąžtai (mašinų dalys); grąžtų griebtuvai (mašinų dalys); grėbiamosios mašinos; grėbiamųjų mašinų grėbliai; gręžimo bokštai (plaukiojantieji arba neplaukiojantieji); gręžimo galvutės (mašinų dalys); gręžimo staklės; griebtuvai (mašinų dalys); grūdų lukštentuvai; grūdų slėgimo, siurbimo ir transportavimo orpūtės ar ventiliatoriai; grūdų valomosios; gudronatoriai; guoliai (mašinų dalys); guolių dėžės (mašinų dalys); hidraulinės turbinos; hidrauliniai durų atidarymo mechanizmai; hidrauliniai durų uždarymo mechanizmai; hidrauliniai langų atidarymo mechanizmai; hidrauliniai langų uždarymo mechanizmai; hidrauliniai mašinų ir variklių valdymo įtaisai; hidrauliniai varikliai; indaplovės; išcentrinės mašinos; išcentriniai malūnai; išcentriniai siurbliai; išcentriniai vakuuminiai valymo įrenginiai; išdrožų staklės; išleidžiamieji čiaupai; išmetimo vamzdžių alkūnės (varikliams); išplėtimo bakeliai (mašinų dalys); javapjovės; javų kombainai; jėgos pavaros (ne antžeminėms transporto priemonėms); judamieji laiptai (eskalatoriai); judantieji šaligatviai; juostiniai konvejeriai; juostiniai pjūklai; kaitinimo žvakės (dyzeliniams varikliams paleisti); kakliukai (ašių ir velenų); kalandrai (mašinos); kalibravimo mašinos; kalimo mašinos; kalvių dumplės; karbiuratoriai; karbiuratorių maitintuvai; karštuvai; karštuvų garnitūrai; kasimo mašinos; kasybos grąžtai;

kasybos mašinos; katalitinis konverteris; kavamalės (išskyrus rankines); kėlikliai (suktuvai); kėlimo įrenginiai; kelių šlavimo mašinos (savaeigės); kelių tiesimo mašinos; keltuvai (mašinos); keltuvų diržai; keltuvų valdymo aparatai; kilimų plovimo mašinos ir prietaisai (elektriniai); kilnojimo įrenginiai; kintamosios srovės generatoriai; kirpimo mašinos; kniedijimo mašinos; knygų įrišimo mašinos ir įrenginiai; kompresoriai (mašinos); kondensavimo įranga; konservų dėžučių atidarytuvai (elektriniai); konvejeriai (mašinos); konvejerių juostos; korpusai (mašinų dalys); kranai (keliamosios mašinos); kraštų apmėtymo mašinos; kretilai; kronšteinai (mašinų dalys); krovimo rampos; krovinių gabenimo įrenginiai su oro pagalve; krovinių keltuvai; krumpliaračiai (ne antžeminėms transporto priemonėms); krumpliastiebiniai kėlikliai (domkratai); kūjai (mašinų dalys); kuliamosios; kulnų gaminimo mašinos; kultivatoriai (mašinos); laisvosios eigos ratai (išskyrus naudojamus antžeminėms transporto priemonėms); laivų varikliai; valčių varikliai; lankeliai (siuvinėjimo mašinoms); lankstai (variklių dalys); lėktuvų varikliai; lenkimo mašinos; liejimo formos (mašinų dalys); liejimo formų gaminimo mašinos; liejimo mašinos; liftai; liftai (išskyrus slidininkų keltuvus); liftų valdymo aparatai; lipniosios juostos dalytuvai (mašinos); litavimo degikliai (dujinis litavimas); litavimo lempos; lituokliai (dujinis litavimas); lyginimo įrenginiai; lyginimo mašinos; lyginimo presai; lubrikatoriai (mašinų dalys); maišymo mašinos; maišytuvai; maišytuvai (mašinos); maitintuvai (mašinų dalys); malimo mašinos; mašinų antifrikciniai guoliai; mašinų antifrikciniai tarpikliai; mašinų ašys; mašinų cilindrai; mašinų diržai; mašinų garo katilų dūmtraukiai; mašinų garo katilų nuovirų rinktuvai; mašinų guolių atramos; mašinų ir variklių greičio reguliatoriai; mašinų ir variklių karteriai; mašinų ir variklių valdymo mechanizmai; mašinų kaltai; mašinų katilų maitintuvai; mašinų kreipiamosios; mašinų krumplinės pavaros; mašinų pavaros; mašinų ratai; mašinų smagračiai; mašinų stalai; mašinų stovai; mašinų, variklių valdymo lynai; mechaninės lanksčiųjų žarnų ritės; mechaniniai kūjai; mechaniniai semtuvai; mechaniniai vijimo aparatai; mechaninio apdirbimo staklės; mechanizuoti gyvulių šėrimo loviai; medžio apdirbimo staklės; melžimo aparatai (melžtuvai); melžimo aparatų melžikliai; mėsos kapoklės (mašinos); mėsos malimo mašinos; metalo apdirbimo mašinos; metalo apdirbimo staklės; metalo tempimo mašinos; mezgimo mašinos; mezgimo mašinų adatų vedžiokliai; mezgimo mašinų skydai (adatų vedžiokliai); miltų malimo mašinos; mineralinio vandens gaminimo mašinos; monetinės skalbimo mašinos; motociklų kojiniai starteriai; motoriniai kultivatoriai; naftos valymo mašinos; ne antžeminio transporto priemonių varikliai; nėrinių mezgimo mašinos; nešiojamieji sukamieji gariniai lygintuvai (audiniams); nuolatinės srovės generatoriai; obliavimo staklės; odų dirbimo mašinos; odų kaišimo mašinos; odų skutimo mašinos; orlaivių varikliai; oro kondensatoriai; oro siurbimo mašinos; oro siurbliai (garažų įranga); orpūtės; orpūtės (dujoms slėgti, siurbti ir transportuoti); orpūtės (grūdams slėgti, siurbti ir transportuoti); pakavimo mašinos; paketavimo mašinos; pakrovimo ir iškrovimo manipuliatoriai; pašarų presai; pavaros (ne antžeminio transporto priemonėms); pavaros grandinės (ne antžeminio transporto priemonėms); pavaros velenai (ne antžeminio transporto priemonėms); pavarų dėžės (ne antžeminėms transporto priemonėms); pavarų grandinės (ne antžeminio transporto priemonių); pavarų varikliai (ne antžeminėms transporto priemonėms); pėdarišės; pėdarišės ir pjaunamosios; peiliai (mašinų dalys); peiliai (mašinų detalės); pelenų, šlako, smulkiųjų anglių sijojimas (mašinos); perėtuvai (inkubatoriai); pieno apdirbimo mašinos; pieno separatoriai; pilstymo mašinos; piltuvai (mechaniniam iškrovimui); pipirų malūnėliai (išskyrus rankinius); pistoletai (įrankiai, kuriuose naudojamos sprogstamosios medžiagos); pistoletiniai dažų purkštuvai; pjovimo įrankiai (mašinos); pjovimo įrankiai (mašinų dalys); pjovimo įrankių galandimo mašinos; pjovimo įrankių laikikliai (mašinų dalys); pjovimo mašinos; pjovimo stalai (mašinų dalys); pjūklai (mašinos); pjūklų peiliai (mašinų dalys); plastikų apdirbimo mašinos; plentvoliai; plieno gamyklų konverteriai; plovimo įrenginiai; plūgai; plūginės grioviakasės; plūgų noragai; plūktuvai (mašinos); plunžeriniai stūmokliai; plunžeriniai stūmokliai (mašinų dalys); pneumatinės mašinos; pneumatiniai durų atidarymo mechanizmai; pneumatiniai durų uždarymo mechanizmai; pneumatiniai kūjai; pneumatiniai langų atidarymo mechanizmai; pneumatiniai langų uždarymo mechanizmai; pneumatiniai mašinų ir variklių valdymo įtaisai; pneumatiniai pistoletai (mastikai išspausti); pneumatiniai siurbliai; pneumatiniai transporteriai; pneumatiniai vamzdiniai konvejeriai; pneumatiniai varikliai; poligrafiniai dažymo aparatai; poligrafinių matricų dėžutės; popieriaus gaminimo mašinos; popieriaus mašinos; popieriaus tiekimo įrenginiai (poligrafija); pramušimo mašinos; pramušimo mašinų puansonai; prekybos automatai; presai - krepšiai; presai (mašinos pramonės reikmėms); pudlingavimo mašinos; purkštuvai (mašinos); purškiamosios mašinos; purvo gaudytuvai ir rinktuvai (mašinos); pūtimo aparatai; rakečių pynimo mašinos; rankiniai įrankiai (ne rankinio valdymo); ratinavimo mašinos; ravėjimo mašinos; reaktyviniai varikliai (ne antžeminio transporto priemonėms); redukcinės pavaros (ne antžeminio transporto priemonėms); reguliatoriai (mašinų dalys); reljefo išgavimo mašinos; riebalų šalinimo mašinos; riebokšliai (mašinų dalys); ritės (mašinų dalys); ritininiai guoliai; robotai (mašinos); rotacinės spausdinimo mašinos; rūdos sodrinimo mašinos; rūšiavimo mašinos (pramonės reikmėms); rutuliniai guoliai; rutulinių guolių žiedai; sandarieji jungikliai (variklių dalys); sandarinimo mašinos (pramonės reikmėms); sankabai (ne antžeminio transporto priemonėms); sankabos (ne antžeminio transporto priemonėms); satininio pynimo mašinos; savitepiai guoliai; sėjamosios (mašinos); separatoriai; sietai (mašinos ar jų dalys); sijojimo

įrenginiai; rūšiavimo mašinos; siurbimo mašinos (pramonės reikmėms); siurbliai (mašinos); siurbliai (mašinų ar variklių dalys); siurblių diafragmos; siuvamosios mašinos; siuvamųjų mašinų pedalinės pavaros; siuvimo (brošiūravimo) mašinos; skalavimo mašinos; skalbimo mašinos; skalbinių gręžimo ir lyginimo įtaisai; skalbinių gręžimo mašinos; skydai (mašinų dalys); skriejikai (mašinų dalys); skriemuliai; skriemuliai (mašinų dalys); skriemulių frikciniai diržai; skustuvų galandimo mašinos; daržovių valymo mašinos; slėgio reduktoriai (mašinų dalys); slėgio reguliatoriai (mašinų dalys); slėgio vožtuvai (mašinų dalys); slėgtuvai; smulkinimo mašinos; smulkinimo mašinos (pramonės reikmėms); sniego valytuvai; spausdinimo cilindrai; spausdinimo formos; spausdinimo mašinos; spausdinimo mašinų velenai; spausdinimo matricos; spausdinimo metalo lakštuose mašinos; spausdinimo presai; spaustuvinės mašinos; spaustuviniai presai; spyruoklės (mašinų dalys); sriegimo mašinos; srovės generatoriai; stabdžių antdėklai (išskyrus transporto priemonių); stabdžių segmentai (ne transporto priemonių); stabdžių kaladėlės (ne transporto priemonių); stabdžių trinkelės (ne transporto priemonių); staklių pjovimo įrankių laikikliai; statoriai (mašinų dalys); stereotipų gaminimo mašinos; stiklo apdirbimo mašinos; stiklo rėžtukai (mašinų dalys); stūmokliai (mašinų ar variklių dalys); stūmokliniai žiedai; sukamieji kranai (derikai); sukimo momento keitikliai (ne antžeminio transporto priemonėms); suktuvai (gervės); suportai su pasukamomis pavažomis (mašinų dalys); suportų skydai; susireguliuojantys degalų siurbliai; suvirinimo aparatų elektrodai; sviestmušės (įtaisai); sviesto mušimo mašinos; svirtiniai kūjai; šachtų iškėlimo įrenginiai; šaldytuvų kompresoriai; šaudyklės (mašinų dalys); šepetėliai (mašinų dalys); šiaudapjausčių peiliai; šiaudapjaustės; šiaudų smulkintuvai; šienapjovės ir javapjovės; šienapjovių peiliai; šieno presai; šieno spudulų rišimo aparatai; šieno vartytuvai (mašinos); šildymo įrenginių siurbliai; šilumokaičiai (mašinų dalys); šiukšlių presavimo mašinos; šlifavimo staklės; šrifto liejimo mašinos (poligrafija); šrifto rinkimo mašinos (fotorinkimas); šrifto rinkimo mašinos (poligrafija); štampavimo mašinos; švaistikliai (mašinoms ir varikliams); tabako (apdirbimo) mašinos; tekėlai (mašinų dalys); tekinimo staklės; tekstilės pramonės mašinos; tepimo dėžutės (mašinų dalys); tepimo siurbliai; tepimo žiedai (mašinų dalys); terminiai pūstuvai (mašinos); tešlos maišymo mašinos; tiekiamo vandens deaeratoriai; tiltiniai kranai; tinklų vilkimo mašinos (žvejyba); transmisinių velenų guoliai; transportavimo įrenginiai (kasyba); transporto priemonių plovimo įrenginiai; trikotažo mašinos; turbinos (ne antžeminio transporto priemonėms); turbokompresoriai; tvoklės (mašinos); universalieji lankstai (kardano lankstai); uždaromieji vožtuvai (mašinų dalys); uždegimo įrenginiai (vidaus degimo varikliams); uždegimo magnetos; užuolaidų traukymo elektriniai įtaisai; vagonų keltuvai; vakuuminiai siurbliai (mašinos); valcavimo mašinos; valcavimo mašinų cilindrai; valgomųjų pastų gaminimo mašinos; vandens separatoriai; vandens šildytuvai (mašinų dalys); varikliai transporto priemonėms su oro pagalve; variklių cilindrai; variklių cilindrų galvutės; variklių degalų riebintuvai; variklių diržai; variklių duslintuvai; variklių inžektoriai; variklių išmetamieji vamzdžiai; variklių įrenginiai nuo užteršimo; variklių radiatoriai; variklių starteriai; variklių stūmokliai; variklių ventiliatoriai; variklių ventiliatorių diržai; vejapjovės; vėjo turbinos; velėnpjovės; velenų sankabos (mašinos); ventiliatoriai (grūdų slėgimo, įsiurbimo ir transportavimo įrenginiams); verpimo mašinos; verpimo rateliai; verptuvai; vertikaliojo drožimo staklės; veržlių iškirtimo ir įsriegimo mašinos; veržlių sriegimo mašinos; vibratoriai (mašinos) (pramonės reikmėms); vidaus degimo variklių degalų keitikliai; vidaus degimo variklių žvakės; virvių vijimo mašinos; vyniojimo mašinos; vyno presai; vožtuvai (mašinų dalys); vulkanizavimo aparatai; žemės kasimo mašinos; žemės ūkio inventorius (ne rankinis); žemės ūkio kultūrų elevatoriai; žemės ūkio mašinos; žiedžiamieji ratai.

8 abrazyviniai įrankiai (rankiniai įrankiai); akmenskaldžių kūjai; akmentašių kaltai; alkūniniai gręžtuvai; aparatai augalų parazitams naikinti; apipynimo įtaisai (įrankiai); apvaliosios sriegpjovės; aštrūs pjaustymo įrankiai (rankiniai); atsuktuvai; austrių peiliai; ausų pradūrimo įtaisai; avikirpės žirklės; bilietų komposteriai (žymekliai); blakstienų rietikliai; brūžikliai (įrankiai); cukraus žnyplės; dagčių žnyplės; dagių ir usnių naikinimo įrankiai; dailidžių grąžtai; dailidžių grąžtai (įrankiai); dalbos; dalgiai; dalgių galąstuvai; dalgių žiedai; darbastalio spaustuvai (įrankiai); daržovių peiliai; daržovių smulkintuvai; deimantiniai stiklo rėžtukai (įrankių dalys); dildelės (adatinės dildės); dildės (įrankiai); drožybos kaltai; drožtuvai (obliai); durklai; durtuvai; elektrinės ar ne elektrinės nagų žirklės; elektrinės nagų dildės; elektriniai arba ne elektriniai skustuvai; elektriniai arba ne elektriniai nagų poliravimo prietaisai; elektriniai ir ne elektriniai plaukų kirpimo įrankiai; elektriniai ir ne elektriniai plaukų šalinimo reikmenys; elektriniai manikiūro įrankių komplektai; figūriniai obliai; figūrinių oblių geležtės; frezos (įrankiai); galandimo diskai (rankiniai įrankiai); galandimo įrankiai; galandimo įtaisai; galąstuvai; galąstuvų laikikliai; galvijų odų lupimo aparatai ir prietaisai; galvijų žymėjimo įrankiai; gateriai; geležtės (ginklai); geležtės (įrankiai); gilintuvai (įrankiai); gyvulių kirpimo įrankiai; glaistytuvai (įrankiai); gofravimo įtaisai; golfo grėbleliai; grandikliai (įrankiai); graviravimo adatos; graviravimo įrankiai; grąžtai; grąžtai (įrankiai); grąžtų griebtuvai (įrankiai); grėbliai (įrankiai); gręžtuvai; griovelių, lizdų kirviai; griovių kasimo įrankiai; grunto glaistytuvai (įrankiai); grūstuvai; harpūnai; insekticidų purkštuvai (įrankiai); insekticidų purškimo švirkštai; išėmų formavimo įrankių dalys; įrankių diržai (laikikliai); įspaudikliai (įrankiai); ylos; juosiamieji ginklai (išskyrus šaunamuosius); kaltai; kalvių (arklių kaustymo) peiliai; kalvių kūjai; kampainiai (įrankiai); kapliniai plaktukai; kapokliai (mėsininko peiliai);

kardai; kasimo įrankiai; kastetai; kastuvai (įrankiai); kauptukai; kauptukai (įrankiai); kauptukai (rankiniai); kaušai (įrankiai); keičiamieji žirklių ašmenys; kirstukai (įrankiai); kirstuvai (įrankiai); kirtikliai; kirviai; kirvukai; klostymo įtaisai (audinių); kniedijimo įrankiai; kniedijimo plaktukai (įrankiai); kurpaliai (batsiuvių įrankiai); laidų izoliacijos nuėmimo įrankiai (rankiniai); laužtuvai; ledkirčiai; lenkenos (žievės skutimo įrankiai); lenktiniai peiliai; liejimo kaušai (įrankiai); lipdinių formavimo įtaisai; lygintuvai; lygintuvai (ne elektriniai įrankiai); mačetės (dideli peiliai); manikiūro įrankių komplektai; mastichinai (tapytojų mentelės); mastikos rankiniai švirkštai (ekstruzija); mažos replės; mediniai plaktukai (įrankiai); medžiokliniai peiliai; medžių genėtuvai; mėsmalės (įrankiai); mėsos kapoklės (įrankiai); metalinės juostos temptuvai (rankiniai įrankiai); metalinės vielos temptuvai (rankiniai įrankiai); metalo žirklės; monetų surinkimo įtaisai; mūrininkų mentės; nagų dildės; švitrinio popieriaus dildės; ne elektiriniai kamšymo pistoletai; ne elektriniai kiaušinių raikytuvai; ne elektriniai konservų dėžučių atidarytuvai; ne elektriniai picos peiliai; ne elektriniai sūrio raikytuvai; numeravimo žymekliai; obliai; oblių geležtės; odadirbių peiliai; odos žnyplės; odų lupimo prietaisai ir įrankiai; pedikiūro įrankių komplektai; peiliai; peiliai, šakutės ir šaukštai; peiliukai rankdarbiams (skalpeliai); peilių dėklai (įrankiai); peilių galandimo įtaisai; peilių galąstuvai; perforatoriai (įrankiai); piestos; pincetai; pjautuvai; pjovikliai; pjovimo įrankiai (rankiniai); pjūklai (įrankiai); pjūkleliai (siaurapjūkliai); pjūklų geležtės (įrankių dalys); pjūklų laikikliai; plaktukai (įrankiai); plaukų garbanojimo reikmenys (rankiniai); plaukų sukimo žnyplės; plaukų šalinimo žnyplės; plaukų žirklės (įrankiai); plėstuvai; plėstuvų lizdai; plyšių kamšikliai; poliakalės (įrankiai); policininkų lazdos; poliravimo įtaisai (poliravimo įrankiai); puansonai (įrankiai); rankinės barzdos kirpimo mašinėlės; rankinės pompos; rankiniai domkratai; rankiniai gręžtuvai; rankiniai įrankiai; rankiniai oro siurbliai; rankinių pjūklų rėmeliai; replės; rėžtuvai (įrankių dalys); riešutų spaustukai; sekatoriai; semtuvai (įrankiai); sidabriniai valgomieji įrankiai (peiliai, šakutės ir šaukštai); siūlo vertuvai (adatoms); skaptukai (įrankiai); skeltuvai (kirviai); skiepijimo peiliai; skiepijimo peiliai (įrankiai); skylmušiai; skylmušos (įrankiai); skysčių nupylimo nuo nuosėdų reikmenys (rankiniai įtaisai); skliutai (įrankiai); skustuvų dėklai; skustuvų galandimo diržai; skustuvų galandimo odiniai diržai; skutikliai (įrankiai); skutimosi peiliukai; skutimosi reikmenų dėžutės; smeigtai (takelažo darbams); sodininkų kastuvėliai; sodininkų žirklės; sodininkų peiliai; sodininkų žirklės vejų pakraščiams; sodo inventorius (įrankiai); sodo žirklės (sekatoriai); spaustuvai; sriegikliai (įrankiai); sriegiklių laikiklių ilgintuvai; sriegimo peiliai (įrankiai); svirtys; šakės; šaukštai; šlifavimo diskai (įrankiai); špagos, kalavijai, kardai, rapyros; špagų makštys; štampai (įrankiai); šukos (įrankiai); švirkštai (įrankiai); švitriniai diskai; tatuiravimo prietaisai; tempiamosios vielos (rankiniai įrankiai); terkšlės (įrankiai); trumpakočiai dalgiai; tvoklės (įrankiai); vaisių skintuvai (įrankiai); valcavimo įrankiai; valgomieji įrankiai (peiliai, šakutės ir šaukštai); valgomosios šakutės; vamzdžių pjaustytuvai (įrankiai); vamzdžių pjovimo įrankiai; vejapjovės (įrankiai); vėlimo įrankiai; veltuvai (įrankiai); veržimo įtaisai (dailidžių ar kubilių); veržliarakčiai (įrankiai); veržliasukiai; vidinio tekinimo peiliai; viniatraukės replės; viniatraukiai (įrankiai); vinių kalimo įtaisai; vyno samčiai; žarstekliai; žemės plūktuvai (įrankiai); žemės ūkio padargai (įrankiai); ženklinimo įtaisai; židinių dumplės (įrankiai); žirklės; žymekliai (įrankiai); žnybiamosios replės; žnyplės; švejybos harpūnai; žvynų, nuovirų grandikliai.

9 3D akiniai; acidometrai; aerometrai; akiniai (optika); akiniai nuo akinimo; akinių dėklai; akinių grandinėlės; akinių įmautės; akinių lęšiai; akinių raišteliai; akinių rėmai; aktinometrai; akumuliatorių acidometrai; akumuliatorių indai; akumuliatorių korpusai; akumuliatorių plokštelės; akustiniai vamzdeliai; akustinio ryšio įrenginiai; aliarmo įrenginiai; alidadės; alkoholio matuokliai; ampermetrai; animaciniai filmai; anodai; antenos; antikatodai; apertometrai (optika); apranga darbui laboratorijose; apsauginės asbesto pirštinės nuo nelaimingų atsitikimų; apsauginės kaukės; apsauginės pirštinės; apsauginiai asbesto drabužiai nuo ugnies; apsauginiai batai nuo nelaimingų atsitikimų, jonizuojančios spinduliuotės ir gaisro; apsauginiai brezentai; apsauginiai dantų įtaisai; apsauginiai darbininkų veido skydeliai; apsauginiai drabužiai nuo nelaimingų atsitikimų, jonizuojančios spinduliuotės ir ugnies; apsauginiai drabužiai nuo ugnies; apsauginiai įrenginiai nuo trukdžių (elektra); apsauginiai įtaisai nuo viršįtampio; apsauginiai lakūnų kostiumai; apsauginiai sportiniai akiniai; apsauginiai sportiniai šalmai; apsauginiai šalmai; apsauginiai tinklai; apsaugos priemonės nuo rentgeno spindulių (ne medicinos reikmėms); apskritosios logaritiminės liniuotės; apšvietimo baterijos; apšvietimo įtaisų paleidimo droseliai; artinamieji lęšiai; asbesto ekranai gaisrininkams; asmeninės apsaugos priemonės nuo nelaimingų atsitikimų; asmeniniai stereofoniniai įrašų leistuvai; astrofotografijos objektyvai; astronomijos aparatai ir prietaisai; atmintukai (USB); atstumo matavimo prietaisai; atstumo registravimo prietaisai; atšakų dėžutės (elektra); audinio krašto atlankų žymėjimo mašinos; audiovizualiniai mokymo aparatai; aukščiamačiai; aukštinamieji transformatoriai; aukštojo dažnio aparatai; aukštosios įtampos baterijos; automatinės laiko relės; automatiniai transporto priemonių vairavimo aparatai; automobilių padangų automatiniai mažo slėgio indikatoriai; automobilių saugumo bandymų manekenai; automobilių stovėjimo laiko matuokliai; azimuto nustatymo prietaisai; bakterijų kultūrų inkubatoriai; balansavimo įrenginiai; balsavimo mašinos; bandymų aparatai (išskyrus naudojamus medicinoje); bangomačiai; barometrai; baterijų įkrovimo įtaisai; bendraašiai kabeliai; benzino matuoklės; betatronai; bilietų aparatai; blykstės lempos (fotografija); blykstės lempos (šviesos

signalai); blykstės lemputės (fotografija); braižytuvai (skaitmeniniai); brūkšninio kodo (brūkšniaženklio) skaitymo įrenginiai; brūkšninio kodo skaitymo įrenginiai; chemijos aparatai ir prietaisai; chromatografai (laboratorijoms); chronografai (laiko registravimo aparatai); ciklotronai; dailidžių liniuotės; davikliai (mokslo reikmėms); dažnio matuokliai; deguonies perpylimo aparatai; dekompresijos kameros; densitometrai; detektoriai; diafragmos (mokslinei aparatūrai); diafragmos (akustika); diafragmos (fotografija); diagnostikos aparatai (ne medicinos reikmėms); didinamieji stiklai (optika); didintuvai (fotografija); difrakcijos aparatai (mikroskopija); diktofonai; dinamometrai; dirbtiniai žemės palydovai (mokslo reikmėms); diskai (magnetiniai); diskasukiai (kompiuteriams); diskiniai atminties įrenginiai (kompiuteriams); distiliatoriai (laboratoriniams eksperimentams); distiliavimo aparatai (mokslo reikmėms); DNR gardelės; dozavimo įrenginiai; droselinės ritės (impedansas); druskomačiai; dujomačiai (matavimo prietaisai); dujų analizatoriai; dūmų indikatoriai; duomenų dorojimo įrenginiai; dupleksinio ryšio aparatai; durų akutės (didinamieji lęšiai); DVD grotuvai; džiovintuvai (fotolaboratorijoms); džiovyklos (fotografija); ekranai (fotografija); eksponometrai (šviesos matuokliai); eksponuoti filmai; eksponuoti rentgeno filmai; elektrifikuoti bėgiai prožektoriams montuoti; elektrinė priežiūros aparatūra; elektrinės baterijos; elektrinės jungės; elektrinės puskojinės; elektrinės relės; elektrinės ritės; elektrinės spynos; elektrinės užtvaros; elektriniai durų skambučiai; elektriniai įrenginiai nuo vagystės; elektriniai keitikliai; elektriniai komutacijos aparatai; elektriniai kontaktai; elektriniai laidininkai; elektriniai matavimo prietaisai; elektriniai pavojaus skambučiai; elektriniai reguliatoriai; elektriniai rezistoriai; elektriniai šviesos reguliatoriai; elektriniai tolinio uždegimo aparatai; elektrinių nuostolių indikatoriai; elektrodinaminiai geležinkelio iešmų tolinio valdymo aparatai; elektrodinaminiai signalų tolinio valdymo aparatai; elektrolizeriai; elektromagnetinės ritės; elektromagnetiniai vožtuvai (jungikliai); elektroninės lempos (radijas); elektroninės prekių etiketės; elektroninės skelbimų lentos; elektroninės užrašų knygelės; elektroniniai kišeniniai vertimo aparatai; elektroniniai leidiniai (parsisiunčiamieji); elektroniniai rašikliai (rodymo įtaisai); elektroninių signalų siųstuvai; elektros akumuliatoriai; elektros akumuliatoriai (transporto priemonėms); elektros akumuliatorių grotelės; elektros baterijų įkrovimo įtaisai; elektros grandinės jungikliai; elektros grandinės pertraukikliai; elektros išlydžio vamzdeliai (išskyrus naudojamus apšvietimui); elektros izoliaciniai vamzdeliai; elektros įvadų dangteliai; elektros jungikliai; elektros kabeliai; elektros kabelių apvalkalai; elektros kabelių sujungimo movos; elektros kolektoriai; elektros laidai; elektros laidų identifikavimo apvalkalai; elektros laidų identifikavimo siūlai; elektros linijų medžiagos (laidai, kabeliai); elektros linijų sujungikliai; elektros ričių laikikliai; elementariųjų dalelių greitintuvai; epidiaskopai; ergometrai; faksimiliniai aparatai; fermentacijos aparatai (laboratoriniai aparatai); filmavimo ir fotografavimo aparatų trikojai; filtrai (fotografija); fizikos aparatai ir prietaisai; fluorescenciniai ekranai; fotoaparatai; fotoaparatų stovai; fotoelementai; fotografijos laboratorijos; fotografijos laboratorijų lempos; fotografiniai vaizdo ieškikliai; fotometrai; fotonuotraukų džiovintuvai; fotoskaidrių centravimo aparatai; fototelegrafijos aparatai; gaisrinės kopėčios; gaisrinės mašinos; gaisrinės valtys; gaisrinės žarnos; gaisriniai siurbliai; gaisriniai užtiesalai; gaisrinių žarnų purkštai; gaisro signalizatoriai; gaisrų gesinimo smūginiai įtaisai; gaivinimo manekenai (mokomosios priemonės); galenito kristalai (detektoriai); galvaninės baterijos; galvaniniai elementai; galvanometrai; galvučių valymo juostos (rašymas); gamybos operacijų tolinio valdymo elektros įranga; garo katilų valdymo ir reguliavimo prietaisai; garsiakalbiai; garsiakalbių garsintuvai; garsiakalbių korpusai; garsintuvai; garso atkūrimo aparatai; garso ir vaizdo imtuvai; garso įrašai; garso įrašymo aparatai; garso įrašymo juostos; garso įrašymo laikmenos; garso įrašų diskų valymo aparatai; garso lokacijos prietaisai; garso perdavimo aparatai; garso signalizatoriai; gelbėjimo aparatai ir įrenginiai; gelbėjimo diržai; gelbėjimo liemenės; gelbėjimo plaustai; gelbėjimo plūdurai; geležinkelių eismo saugumo įrenginiai; geodezijos aparatai ir prietaisai; geodezijos prietaisai; gesintuvai; gylio matavimo aparatai ir mašinos; gylio matavimo lynai; gylio matavimo svambalai; gyvsidabriniai gulsčiukai; glaustiniai (kontaktiniai) lęšiai; glaustinių (kontaktinių) lęšių dėklai; globalinės padėties nustatymo sistemos (GPS) aparatai; gnybtai (elektra); greičio indikatoriai; greičio matavimo aparatai (fotografija); grotuvai; grotuvų adatos; gulsčiukai; heliografai; hidrolokatoriai; hidrometrai; higrometrai; hologramos; induktoriai (elektra); inkarai (elektra); integrinės grandinės; inverteriai (elektra); išdirbtų odų stormačiai; išmanieji telefonai; izoliuota varinė viela; įrašytos kompiuterių programos; įrašytos kompiuterių valdymo programos; įrašų leistuvų adapteriai; įrašų leistuvų adatų keitimo aparatai; įrašų leistuvų greičio reguliatoriai; įspėjamieji švilpukai; įtampos dalytuvai (elektra); įtampos reguliatoriai (transporto priemonėms); jonizatoriai (išskyrus oro ar vandens); jungiamosios dėžutės (elektra); jungtys (elektra); juostiniai įrašymo aparatai; jūriniai gylio matuokliai; jūriniai kompasai; jūriniai signalizavimo aparatai; kalibrai (matavimo įrankiai); kalibravimo žiedai; kanalai (elektra); kapiliariniai vamzdeliai; kasetiniai (garsajuosčių ir vaizdajuosčių) leistuvai; kasos aparatai; katodai; katodiniai įrenginiai nuo korozijos; kelių pagalvėlės (darbininkams); kiaušinių tikrinimo prietaisai (ovoskopai); kibirkščių gesintuvai; kiekio indikatoriai; kino filmų montavimo įrenginiai; kino juostos (eksponuotos); kino kameros; kišeniniai skaičiuotuvai (kalkuliatoriai); klinometrai; koduotos magnetinės identifikavimo apyrankės; koduotosios kortelės-raktai; koduotosios magnetinės kortos; kompaktiniai diskai (audio- ir video-); kompaktiniai diskai (pastovioji atmintis); kompaktinių diskų leistuvai; komparatoriai; kompasai (matavimo

prietaisai); kompiuteriai; kompiuterinių žaidimų programinė įranga; kompiuterių atminties įrenginiai; kompiuterių išoriniai įrenginiai; kompiuterių klaviatūros; kompiuterių programinė įranga (įrašyta); kompiuterių programos (parsisiunčiamoji programinė įranga); kompiuterių spausdintuvai; komutacijos įrenginiai (duomenų dorojimo įrenginiai); komutacinės lentos; komutatoriai; kondensatoriai; kontroliniai skydai (elektra); kopijavimo aparatai (fotografiniai, elektrostatiniai, terminiai); korekciniai lęšiai (optika); kosmografijos prietaisai; krypties kompasai; kūgio formos įspėjamieji kelio ženklai; kvėpavimo aparatai (išskyrus dirbtinio kvėpavimo); laboratorinės centrifugos; laboratorinės krosnys; laboratoriniai padėklai; lagai (matavimo prietaisai); laidų jungtys (elektra); laikmačiai (laiko apskaitos prietaisai); laiko registravimo prietaisai; laisvų rankų įrangos rinkiniai telefonams; laiškų svarstyklės; laktodensimetrai; laktometrai; lankstieji diskai; lazeriai (ne medicinos reikmėms); liniuotės (matavimo įrankiai); lituotojų šalmai; lizdai, kištukai ir kitokie kontaktai (elektros jungtys); lydieji saugikliai; lydusis laidas; lustai (integrinės grandinės); magnetai; magnetinės duomenų laikmenos; magnetinės identifikavimo kortelės; magnetinės juostos; magnetinės vielos; magnetiniai kodavimo įrenginiai; magnetinių juostų išmagnetinimo įrenginiai; magnetinių juostų įrenginiai (kompiuteriams); manometrai; matai; matavimo aparatai; matavimo prietaisai; matavimo šaukštai; matematiniai prietaisai; matininkų grandinės; matininkų nivelyrai; matlankiai (matavimo prietaisai); matuokliai; matuokliai (geodezijos prietaisai); mechaniniai ženklai; medžiagų bandymo prietaisai ir mašinos; megafonai; mėgintuvėliai; menzulos (geodezijos prietaisai); metalo ieškikliai (pramonės ar karinėms reikmėms); meteorologiniai balionai; meteorologiniai prietaisai; metrai (matavimo įrankiai); metronomai; mikrofonai; mikrometrai; mikroprocesoriai; mikroskopai; mikroskopų objektinių stiklų dėklai; mikrotomai; mobilieji telefonai; mobiliųjų telefonų dirželiai; modemai; mokymo aparatai; monetiniai muzikos automatai (automatiniai grotuvai); monetiniai televizorių mechanizmai; monetinių aparatų mechanizmai; monitoriai (kompiuterių įrenginiai); monitoriai (kompiuterių programos); monoklių rėmai; nardytojų ausų kamščiai; nardytojų pirštinės; narų ir plaukikų nosies spaustukai; narų kaukės; narų kostiumai; navigacijos aparatai ir prietaisai; navigacijos prietaisai; navigacinė palydovų aparatūra; negatyvinių plokštelių kasetės (fotografija); neoninės lempos (reklama); nešiojamieji laikmenų leistuvai; nešiojamieji radijo aparatai; nešiojamieji šviesos atšvaitai (nuo eismo avarijų); netikrų monetų ieškikliai; neužpildytos spausdintuvų ir kopijavimo aparatų dažų kasetės; nivelyriniai prietaisai; nonijai; nuotraukų blizgintuvai; objektyvai (lęšiai) (optika); objektyvų gaubteliai; oktantai; okuliarai; ommetrai; optikos prekės; optinės duomenų laikmenos; optinės lempos; optiniai aparatai ir prietaisai; optiniai diskai; optiniai kondensoriai; optiniai lęšiai; optiniai pluoštai (šviesolaidžiai); optiniai ženklų skaitytuvai; optinis stiklas; optinių prietaisų mikrometriniai sraigtai; oro analizės aparatai; oro filtravimo respiratoriai; oscilografai; ozonatoriai; parsisiunčiamieji mobiliųjų telefonų skambučių tonai; parsisiunčiamoji kompiuterių programinė įranga; parsisiunčiamosios muzikos rinkmenos; parsisiunčiamosios vaizdo rinkmenos; pašarų analizės aparatai; pašto spaudų tikrintuvai; pelės (kompiuterio išoriniai įtaisai); pelės padėkliukai; pensnė; perfokortų įrenginiai (įstaigoms); periskopai; perprogramuojamos plokštės (mikrograndynų (mikroschemų) plokštės); Petri lėkštelės; pinigų išdavimo automatai (bankomatai); pinigų skaičiuotuvai ir rūšiuotuvai; pipetės; pirometrai; pirštinės nuo rentgeno spinduliuotės (gamyboje); Pito vamzdeliai; planimetrai; planšetiniai kompiuteriai; plėvelių pjaustymo įtaisai; plovimo vonelės (fotografija); pluoštiniai optiniai kabeliai; poliarimetrai; povandeninio plaukiojimo kvėpavimo aparatai; pranešimų gavikliai; priešgaisrinės purkštuvų sistemos; prietaisai kūdikiams stebėti; prietaisai su okuliarais; prizmės (optika); procesoriai (centriniai dorojimo įrenginiai); projekciniai aparatai; projekciniai ekranai; projekciniai skaidrių aparatai; projektoriai; puošybiniai magnetai; puslaidininkiai; puslaidininkių ruošiniai (integrinėms grandinėms); radarai (radiolokatoriai); radijo antenų stiebai; radijo aparatai; radijo ausinės; radijo siųstuvai (telekomunikacijos); radiologijos aparatai (pramonės reikmėms); radiologijos ekranai (pramonės reikmėms); radiotelefono aparatai; radiotelegrafo aparatai; raitelių šalmai; rastrai fototipijai; refraktometrai; refraktoriai; rentgeno aparatai (ne medicinos reikmėms); rentgeno spindulių švitinimo aparatai ir įrenginiai (išskyrus naudojamus medicinoje) (ne medicinos reikmėms); rentgeno vamzdeliai (ne medicinos reikmėms); rentgenogramos (ne medicinos reikmėms); reostatai; respiratorių filtrai; respiratorių kaukės (ne dirbtinio kvėpavimo); retortos; retortų stovai; ribotuvai (elektra); riešų atramos darbui su kompiuteriais; ritės (fotografija); rūko signalai (nesprogūs); sacharimetrai; saugos diržai (išskyrus transporto priemonių sėdynių ir sportinės įrangos); saugos tinklai (nuo nelaimingų atsitikimų); saulės akiniai; saulės baterijos; sąsajos įrenginiai (kompiuteriams); sąskaitų (faktūrų) išrašymo mašinos; scenos apšvietimo reguliatoriai; sekstantai; sferometrai; signaliniai plūdurai; signaliniai skambučiai; signaliniai švilpukai; signaliniai žibintai; signalizacijos įrenginiai nuo vagysčių; sirenos; siūlų skaitikliai; siuvėjų matai; siųstuvai - imtuvai; siųstuvai (telekomunikacijos); skaičiavimo liniuotės; skaičiavimo mašinos; skaidrės (fotografija); skaidrių rėmeliai; skaitikliai; skaitytuvai; skaitytuvai (duomenų dorojimo įrenginiai); skaitmeninių knygų skaitytuvai; skaitmeninių nuotraukų rėmeliai; skambučiai (įspėjamieji prietaisai); skambučių mygtukai; skirstomieji pultai (elektra); skirstomosios dėžutės (elektra); skirstomosios lentos (elektra); skirstomosios spintos (elektra); skydeliai nuo akinimo; skleistuvai (duomenų dorojimo įrenginiai); skreitiniai kompiuteriai; skreitinių kompiuterių

įmautės; skreitinių kompiuterių krepšiai; slankmačiai; slėgio indikatoriai; slėgio matavimo aparatai; slėgį rodantys ventilių kamštukai; smėlio laikrodžiai; spausdintinės grandinės; spausdintinės plokštės; specialieji fotografijos aparatų ir fotografijos reikmenų dėklai; specialieji laboratorijų baldai; spektrografijos aparatai; spektroskopai; spiritiniai gulsčiukai; sriegiklių laikiklių ilgintuvai; srovės lygintuvai; stebėjimo prietaisai; stereoskopai; stereoskopiniai aparatai; stikliniai matavimo indai; stiprinimo vamzdžiai; stiprintuvai; stroboskopai; sūkių skaitikliai; sulfitometrai; sumavimo mašinos; svambalų gijos; svambalų svareliai; svarsčiai; svarstyklės; svarstyklės (rankiniai svertuvai); svėrimo aratai ir prietaisai; svėrimo mašinos; šablonai (matavimo įrankiai); šilumos reguliavimo aparatai; šunų švilpukai; šviečiančiosios elektroninės rodyklės; šviečiantys plūdurai; šviesoforai (signalizavimo prietaisai); šviesoraščio aparatai; šviesos diodai (LED); švytintys ar mechaniniai kelio ženklai; švytintys ar mechaniniai signaliniai skydai; švytintys ar mechaniniai ženklai; švytintys ženklai; tachometrai; taksi skaitikliai; tankiamačiai; telefoniniai atsakikliai; telefono aparatai; telefono laidai; telefono mikrofonai; telefono rageliai; telegrafai (aparatai); telegrafo laidai; telemetrai; teleskopai; teleskopiniai šaunamųjų ginklų taikikliai; teletaipai; televizijos aparatai; televiziniai sufleravimo ekranai; temperatūros indikatoriai; temperatūros indikatorinės juostelės (ne medicinos reikmėms); teodolitai; termoelektroniniai vamzdeliai; termometrai (išskyrus medicininius); termostatai; termostatai (transporto priemonėms); tigliai (laboratorija); tikslieji matavimo prietaisai; tiksliosios svarstyklės; tiltinės svarstyklės; toliniai (distanciniai) atjungikliai; tolinio valdymo aparatai; totalizatoriai; transformatoriai (elektra); transporto priemonių gedimo įspėjamieji trikampiai; transporto priemonių greičio tikrinimo aparatai; transporto priemonių kilometrų registratoriai; transporto priemonių navigacinė aparatūra (borto kompiuteriai); transporto priemonių radijo imtuvai; transporto priemonių vairavimo ir tikrinimo treniruokliai; tranzistoriai (elektronika); triodai; ugnies gesinimo aparatai; ultravioletinių spindulių filtrai (fotografijai); urinometrai; užraktai (fotografija); užraktų paleidimo prietaisai (fotografija); užrašų kompiuteriai; vaizdajuostės (videojuostos); vaizdinių (video-) žaidimų kasetės; vaizdo (video-) ekranai; vaizdo magnetofonai; vaizdo žaidimų aparatų atminties kortelės; vakuumo matuokliai; vandens lygio indikatoriai; vandens paieškų virgulės; variklių paleidimo kabeliai; variometrai; veidrodžiai (kontrolės darbui); veidrodžiai (optika); vėjamačiai; vėjarodžiai; videokameros; videokasetės; videoprietaisai kūdikiams stebėti; videotelefonai; viskozimetrai (klampomačiai); voltmetrai; zumeriai (zurzalai); žaibolaidžių laidininkai; žalių odų storio matavimo aparatai; žetoninių aparatų mechanizmai; žingsnių skaitikliai (žingsniamačiai); žiūronai; žymėjimo plūdurai; žymekliai (stalių įrankiai).

(111) **70710**

(151) 2015 03 23

(210) 2014 0670

(220) 2014 03 31

(181) 2024 03 31

(732) UAB „OMNITEL“, T. Ševčenkos g. 25, LT-03111 Vilnius, LT

(740) Marija Lenkutienė, 6, Patentinių paslaugų centras, UAB, J.Basanavičiaus g. 11/1, LT-03108 Vilnius, LT

(540)



(531) 26.11, 26.15, 27.7, 29.1

(591) šviesiai violetinė, tamsiai violetinė, balta.

(511)

38 asmenų ieškos paslaugos (per radiją, telefonu ar kitomis elektroninio ryšio priemonėmis); balso pašto paslaugos; belaidis transliavimas; elektroninis paštas; elektroninių skelbimo lentų paslaugos (telekomunikacijų paslaugos); faksimilinių aparatų nuoma; faksimilių perdavimas; informacija apie telekomunikacijas; internetinių pokalbių svetainių parūpinimas; kabelinės televizijos transliavimas; kompiuterizuotas pranešimų ir vaizdų perdavimas; mobiliųjų telefonų ryšiai; modemų nuoma; naudotojų kreipties į visuotinį kompiuterių tinklą parūpinimas; naujienų agentūros; nuotolinių konferencijų paslaugos; palydovinis perdavimas; pranešimų siuntimas; pranešimų siuntimo aparatų nuoma; prieigos prie duomenų bazių parūpinimas; prieigos prie visuotinio kompiuterinio tinklo laiko nuoma; radijo transliavimas; ryšiai per kompiuterių terminalus; ryšiai per pluoštinį optinį tinklą; skaitmeninių rinkmenų perdavimas; sveikinimo atvirukų tiesioginis perdavimas per kompiuterių tinklą; telefono paslaugos; telefono ryšiai; telefonų nuoma; telegrafo paslaugos; telegrafo ryšiai; telegramų perdavimas; telekomunikacijos kanalų parūpinimas TV parduotuvėms; telekomunikacijų įrenginių nuoma; telekomunikacinio maršrutizavimo ir susijungimo paslaugos; telekomunikacinio prijungimo prie visuotinio kompiuterių tinklo parūpinimas; telekso paslaugos; televizijos transliavimas; tiesioginio ryšio forumų parūpinimas; vaizdo konferencijų paslaugos.

(111) **70711**
(151) 2015 03 23
(210) 2014 1069
(220) 2014 05 20
(181) 2024 05 20
(732) UŽDAROJI AKCINĖ BENDROVĖ „KORLĖJA“, Gerovės g. 29, LT-01001 Vilnius, LT
(540)

Manoko

(511)
25 megztiniai, palaidinės, paltai, pėdkelnės, pižamos, sarafanai, naktiniai drabužiai, sijonai, šalikai, švarkai, striukės, trikotažo gaminiai, viršutiniai drabužiai.

---

(111) **70712**
(151) 2015 03 23
(210) 2014 1089
(220) 2014 05 21
(181) 2024 05 21
(732) KLAIPĖDOS RAJONO TURIZMO INFORMACIJOS CENTRAS, Kvietinių g. 5-2, Gargždai, LT-96122 Klaipėdos r., LT
(740) Nijolė Nemcevičienė, 19, Nijolės Nemcevičienės patentinių paslaugų firma, Laisvės al. 101A - 105, LT-44291 Kaunas, LT
(540)

ŽUVIES KELIAS

(511)
39 vežimas; kelionių rengimas; ekskursijos (turistinės); informacija apie vežimą; iškylos valtimis; jūrų kelionių rengimas; keleivių vežiojimas; kelionių užsakymai; transporto tarpininkavimas; transporto priemonių nuoma; turistinių autobusų nuoma; turistų lydėjimas; turistų vežiojimas; valčių nuoma; valčių sandėliavimas; vandens transportas; vežiojimų užsakymas; vietų užsakymas (kelionėms).
43 maisto ir gėrimų parūpinimo paslaugos; laikinas apgyvendinimas; aprūpinimas maistu ir gėrimais; laikino būsto parūpinimas; moteliai; palapinių nuoma; poilsio stovyklaviečių paslaugos; trumpo poilsio stovyklų paslaugos (nuomojamos patalpos); turizmo bazės; užkandinės; valgyklos; viešbučių rezervavimas.

---

(111) **70713**
(151) 2015 03 23
(210) 2014 1213
(220) 2014 06 10
(181) 2024 06 10
(732) UAB „NEURORINKODAROS TYRIMAI“, Žygio g. 52-27, LT-01001 Vilnius, LT
(540)



(531) 2.1, 26.4, 26.11, 29.1
(591) raudona, balta, pilka.
(511)
42 apsaugos nuo kompiuterinių virusų paslaugos; architektų konsultacijos; architektų paslaugos; audinių bandymai; bakteriologiniai tyrimai; biologiniai tyrimai; chemikų paslaugos; cheminė analizė; cheminiai tyrimai; debesų kompiuterija; debesų nusodinimas; dokumentų skaitmeninimas (skenavimas); drabužių modeliavimas; duomenų ar dokumentų konvertavimas iš fizinių laikmenų į elektronines laikmenas; elektroninių duomenų saugojimas; energijos auditas; eskizų darymas (pramoninis dizainas); fizika (tyrimai); geologinė paieška; geologinė žvalgyba; geologiniai tyrinėjimai; informacinių technologijų (IT) konsultavimo paslaugos; interjero dizainas; internetinių paieškos sistemų parūpinimas; inžinerija; inžineriniai darbai (ekspertizė); kalibravimas (matavimai); kartografijos paslaugos; klinikiniai tyrimai; kokybės tikrinimas; kokybinis vilnų įvertinimas; kompiuterinės programinės įrangos įtaisymas; kompiuterinių technologijų ir programavimo informacijos teikimas visuotinio kompiuterių tinklo svetainėse; kompiuterių aparatinės įrangos projektavimo ir tobulinimo konsultacijos; kompiuterių duomenų atkūrimas; kompiuterių nuoma; kompiuterių programinės įrangos atnaujinimas; kompiuterių programinės įrangos konsultacijos; kompiuterių programinės įrangos priežiūra; kompiuterių programinės įrangos projektavimas; kompiuterių programų dubliavimas; kompiuterių programų ir duomenų konvertavimas (ne fizinis); kompiuterių programų rengimas; kompiuterių programų nuoma; kompiuterių sistemų analizė; kompiuterių sistemų projektavimas; kompiuterių sistemų stebėsena per nuotolinę prieigą; kompiuterių svetainių (visuotinio kompiuterių tinklo svetainių) priskyrimas; konsultacijos dėl energijos taupymo; kosmetikos tyrimai; mechanikos tyrimai; medžiagų bandymai; meninio dizaino paslaugos; meno kūrinių tikrumo nustatymas; meteorologinė informacija; miestų planavimas; mokslinė informacija, patarimai ir konsultacijos dėl taršos anglies dioksidu mažinimo; moksliniai tyrimai; mokslinių laboratorijų paslaugos; naftos gręžinių bandymai; naftos telkinių paieška;

naftos žvalgyba; naudotinų naftos telkinių tyrimai; naujų produktų tyrimas ir kūrimas (paslaugos kitiems); nuotolinis atsarginių duomenų kopijavimas; orų prognozavimas; povandeniniai tyrinėjimai; pramoninis konstravimas; programinė įranga kaip paslauga (SaaS); rašysenos tyrimas (grafologija); serverių priegloba; stačiojo miško kokybinis įvertinimas; statybų projektavimas; taros ir pakuočių dizainas; techniniai tyrimai; techninių projektų tyrimai; tyrimai aplinkosaugos srityje; topografinių nuotraukų darymas; transporto priemonių techninė apžiūra; vandens tyrimai; visuotinio kompiuterių tinklo svetainių projektavimo konsultacijos; visuotinio kompiuterių tinklo svetainių kūrimas ir palaikymas kitiems; žiniatinklio serverių nuoma.

---

(111) **70714**
(151) 2015 03 23
(210) 2014 1482
(220) 2014 07 21
(181) 2024 07 21
(732) IRMA MITRULEVIČIENĖ, Eiguvos g. 8, LT-62001 Alytus, LT
(740) Jolanta Gelvanovskaja UAB „Juriscon“, Konstitucijos pr. 23C - 109, LT-08105, Vilnius, LT
(540)



(531) 27.5
(511)
44 kirpyklos; depiliacija vašku; manikiūras; masažas; vizažistų paslaugos.

---

(111) **70715**
(151) 2015 03 23
(210) 2014 1513
(220) 2014 07 28
(181) 2024 07 28
(732) IĮ PERSIAN ART, Kelmės g. 21, LT-48317 Kaunas, LT
(540)



(531) 27.5
(511)
27 kilimai, patiesalai.

---

(111) **70716**
(151) 2015 03 23
(210) 2014 1514
(220) 2014 07 28
(181) 2024 07 28
(732) IĮ PERSIAN ART, Kelmės g. 21, LT-48317 Kaunas, LT
(540)



(531) 5.5, 25.1, 27.5, 29.1
(591) juoda, pilka.
(511)
27 kilimai, patiesalai.

---

(111) **70717**
(151) 2015 03 23
(210) 2014 1703
(220) 2014 08 21
(181) 2024 08 21
(732) UAB „AMBER“, Latvių g. 7, LT-08123 Vilnius, LT
(740) Marija Lenkutienė, 6, Patentinių paslaugų centras, UAB, J.Basanavičiaus g. 11/1, LT-03108 Vilnius, LT

(540)



(531) 5.7, 26.1, 27.5, 29.1

(511)

15 altai; arfos; balalaikos; gitaros; huginai (kiniški smuikai); kanklės; kontrabosai; lyros; mandolinos; muzikos instrumentai; smuikai; styginiai muzikos instrumentai; violončelės.

41 koncertų rengimas ir vedimas; miuzikholai; mokymas (mažos grupės ar vieno asmens); muzikos instrumentų nuoma; muzikos komponavimo paslaugos; muzikos kūrimas; orkestrų paslaugos; pramoginių rodinių (šou) kūrimas; pramoginių ar mokomųjų konkursų rengimas; radijo ir televizijos programų kūrimas; teatro spektakliai; tiesioginių laidų rengimas.

---

(111) **70718**

(151) 2015 03 24

(210) 2014 0114

(220) 2014 01 20

(181) 2024 01 20

(732) UAB „AND SERVICE CENTER“, Žirmūnų g. 107, LT-09116 Vilnius, LT

(540)



(531) 27.5

(511)

35 kosmetikos preparatų ir maisto papildų sukaupimas (išskyrus vežimą) kitiems, teikiantis pirkėjams galimybę patogiai apžiūrėti ir įsigyti tų prekių mažmeninėse ir didmeninės parduotuvėse, per užsakymams paštu skirtus katalogus ar elektroninėmis priemonėmis, tarp jų žiniatinklio svetainėse ar teleparduotuvėse.

44 medicinos paslaugos.

---

(111) **70719**

(151) 2015 03 24

(210) 2014 0120

(220) 2014 01 20

(181) 2024 01 20

(732) GIEDRIUS GUSTAS, Rumpiškės g. 27-97, LT-91120 Klaipėda, LT

(540)



(531) 24.9, 26.1, 27.5

(591) tamsiai mėlyna.

(511)

41 pramoginių ar mokomųjų konkursų rengimas; grožio konkursų rengimas; informacija apie poilsio ir pramogų renginius; pramoginių rodinių (šou) kūrimas; tiesioginių laidų rengimas; loterijų rengimas; mokymas; pasilinksminimai; elektroninių publikacijų tiesioginis pateikimas per kompiuterių tinklą (ne parsisiunčiamųjų); pobūvių rengimas; tekstų skelbimas (išskyrus reklaminius); televizijos pramoginės laidos; koncertų rengimas ir vedimas; seminarų rengimas ir vedimas.

---

(111) **70720**

(151) 2015 03 24

(210) 2014 0169

(220) 2014 01 27

(181) 2024 01 27

(732) UAB „PRODJ“, Kamariškių k. 1, Kelmės r., LT

(540)



(531) 25.5, 26.1, 29.1
(591) mėlyna, balta.
(511)
41 diskotekų paslaugos; pramogų informacija; informacija apie poilsio ir pramogų renginius; koncertų rengimas ir vedimas; pramoginių ar mokomųjų konkursų rengimas; sporto varžybų rengimas; seminarų rengimas ir vedimas; scenaristų paslaugos; garso aparatūros nuoma; televizijos pramoginės laidos.

---

(111) **70721**
(151) 2015 03 24
(210) 2014 0283
(220) 2014 02 12
(181) 2024 02 12
(732) MB „ŽIRKLĖS IR TEPTUKAS“, Perkūnkiemio g. 13-91, LT-12114 Vilnius, LT
(540)



GROŽIO STUDIJA

(531) 26.1, 26.3, 27.5
(511)
44 žmonių ar gyvūnų higieninė ir grožio priežiūra.

---

(111) **70722**
(151) 2015 03 24
(210) 2014 0286
(220) 2014 02 12
(181) 2024 02 12
(732) UAB „TV VISION“, Sporto g. 3-37, LT-01001 Vilnius, LT
(540)



(531) 26.4, 27.5, 29.1
(591) balta, geltona, juoda.
(511)
41 akademijos (mokymas); atrakcionų parkai; abonementinės bibliotekos; aprūpinimas sporto reikmenimis; asmeninių trenerių paslaugos (kūno rengybos treniruotės); bilietų agentūrų paslaugos (pramogos); cirkai; dekoracijų nuoma; diskotekų paslaugos; diskotekų vedėjų paslaugos; egzaminavimas; elektroninė darbalaukinė leidyba; elektroninių knygų ir žurnalų tiesioginis publikavimas; elektroninių publikacijų tiesioginis pateikimas per kompiuterių tinklą (ne parsisiunčiamųjų); estrados artistų paslaugos; filmų kūrimas (išskyrus reklaminius); fizinis lavinimas; fotografavimas; fotoreportažų rengimas; garso aparatūros nuoma; garso įrašų montavimas; garso įrašų nuoma; gestų kalbos vertimas; gimnastikos mokymas; gyvūnų dresavimas; golfo paslaugos; grožio konkursų rengimas; informacija apie poilsio ir pramogų renginius; instruktavimas; internatinės mokyklos; įrašų studijų paslaugos; kaligrafijos paslaugos; karaokės paslaugų parūpinimas; kasetinių vaizdo magnetofonų nuoma; kilnojamosios bibliotekos; kinematografijos reikmenų ir kino projektorių nuoma; kino filmų demonstravimas; kino filmų nuoma; kino juostų nuoma; kino studijos; klubų paslaugos (pramogos ar švietimas); knygų leidyba; kolokviumų rengimas ir vedimas; koncertų rengimas ir vedimas; konferencijų rengimas ir vedimas; kongresų rengimas ir vedimas; kultūros ar mokomųjų parodų rengimas; kūno rengybos treniruočių vedimas; lošimai; lošimo namų (kazino) paslaugos; loterijų rengimas; madų šou rengimas (pramogų reikmėms); mikrofilmavimas; miuzikholai; modelių parinkimas dailininkams; mokyklų paslaugos (švietimas); mokymas; mokymas (mažos grupės ar vieno asmens); muziejų aprūpinimas eksponavimo reikmenimis; muzikos komponavimo paslaugos; muzikos kūrimas; naktiniai klubai; ne reklaminių tekstų rašymas; neakivaizdinis mokymas; orkestrų paslaugos; pasilinksminimai; pobūvių rengimas; poilsio ir pramogų vietų paslaugos; poilsio stovyklų paslaugos (pramoginių); povandeninio plaukiojimo reikmenų nuoma; praktinis mokymas (parodomasis); pramoginių ar mokomųjų konkursų rengimas; pramoginių rodinių (šou) kūrimas; pramoginių rodinių (šou) rengimas; pramogos; pramogų informacija; pramogų paviljonų paslaugos; profesijos pasirinkimo konsultacijos; profesinis mokymas ir rengimas; profesinis perkvalifikavimas; radijo ir televizijos imtuvų nuoma; radijo ir televizijos programų rengimas; radijo pramoginės laidos; religinis švietimas; reporterių paslaugos; scenaristų paslaugos; seminarų rengimas ir vedimas; simpoziumų rengimas ir vedimas; sporto aikščių nuoma; sporto įrenginių nuoma (išskyrus transporto priemones); sporto stovyklų paslaugos; sporto varžybų tvarkaraščių sudarymas; sporto varžybų rengimas; stadionų įrenginių nuoma; subtitravimas; sveikatos klubų paslaugos (sveikatinimas ir kūno rengybos treniruotės); šokių vakarų rengimas;

švietimo informacija; švietimo paslaugos; teatro ar televizijos studijų apšvietimo priemonių nuoma; teatro dekoracijų nuoma; teatro spektakliai; tekstų maketavimo paslaugos (ne reklaminių tekstų); tekstų skelbimas (išskyrus reklaminius); televizijos pramoginės laidos; teniso kortų nuoma; tiesioginis muzikos pateikimas per kompiuterių tinklą (ne parsisiunčiamosios); tiesioginis vaizdo įrašų pateikimas per kompiuterių tinklą (ne parsisiunčiamųjų); tiesioginių laidų rengimas; ugdomasis vadovavimas (mokymas); vaikų darželiai; vaizdajuosčių (videokasečių) nuoma; vaizdajuosčių įrašymas; vaizdajuosčių redagavimas; vaizdo filmų demonstravimas; vertėjų žodžiu paslaugos; vertimai; videokamerų nuoma; vietų užsakymas spektakliams; zoologijos sodų paslaugos; žaidimų įrangos nuoma; žaidimų paslaugos, teikiamos tiesiogiai per kompiuterių tinklą; žaislų nuoma.

---

(111) **70723**
(151) 2015 03 24
(210) 2014 0299
(220) 2014 02 13
(181) 2024 02 13
(732) UAB „ARKIETĖ“, Taikos pr. 100C, LT-51194 Kaunas, LT
(740) Lyra Tarnauskienė, 26, UAB „Patentinė ir teisinė apsauga“, Maironio g. 14B-1, LT-44298 Kaunas, LT
(540)



(531) 11.3, 27.5
(511)

8 austrių peiliai; daržovių peiliai; daržovių pjaustyklės; daržovių raikytuvės; daržovių smulkintuvai; peilių dėklai (įrankiai); grūstuvai; ne elektriniai kiaušinių raikytuvai; kirvukai; mėsmalės (įrankiai); mėsos kapoklės (įrankiai); virtuviniai peiliai; ne elektriniai konservų dėžučių atidarytuvai; ne elektriniai picos peiliai; peilių galandimo įtaisai; ne elektriniai sūrio raikytuvai; semtuvai (įrankiai); valgomieji įrankiai (peiliai, šakutės ir šaukštai); valgomosios šakutės; virtuvinės žirklės; sidabriniai valgomieji įrankiai (peiliai, šakutės ir šaukštai); cukraus žnyplės.

11 duonos kepimo mašinos; duonos skrudintuvai; džiovinimo aparatai ir įrenginiai; džiovinimo aparatai ir įrenginiai; elektriniai kavos filtrai; geriamojo vandens filtrai; gėrimų atšaldymo aparatai; elektriniai slėginiai greitpuodžiai; elektriniai kavinukai su koštuvais; elektriniai kavos aparatai; elektriniai jogurto gaminimo prietaisai; kavos pupelių skrudintuvai; kepimo iešmai; kepimo krosnelės su besisukančiu iešmu; kepimo rėmai; kepintuvės; maisto gaminimo (virimo, kepimo) aparatai ir įrenginiai; mikrobanginės krosnelės (maisto gaminimo aparatai); šaldymo aparatai ir mašinos; šaldymo prietaisai ir įrenginiai; šaldytuvai; šaldytuvai (dėžės); šildymo aparatai; vaisių džiovyklos; elektriniai valgio virimo reikmenys; vandens šildyklės (buteliai); elektriniai virduliai; viryklėlės; virtuvinės viryklės (krosnelės).

21 namų apyvokos arba virtuvės reikmenys ir indai; stiklo, porceliano ir keramikos gaminiai, nepriskirti prie kitų klasių.

---

(111) **70724**
(151) 2015 03 24
(210) 2014 0407
(220) 2014 02 27
(181) 2024 02 27
(732) AKCINĖ BENDROVĖ „VILNIAUS PERGALĖ“, V. A. Graičiūno g. 26, LT-02241 Vilnius, LT
(540)

Obelėlė

(511)

30 konditerijos gaminiai; šokoladas ir šokoladiniai saldainiai.

---

(111) **70725**
(151) 2015 03 24
(210) 2014 0416
(220) 2014 02 28
(181) 2024 02 28
(732) MB KONSONETAS, Nemajūnų g. 19B, LT-52449 Kaunas, LT
(540)



(531) 3.7, 26.1

(511)

30 kava, arbata, kakava ir kavos pakaitalai; ryžiai; tapijoka ir sago kruopos; miltai ir grūdų produktai; duona, pyragas ir konditerijos gaminiai; ledai; cukrus, medus, sirupas; mielės, kepimo milteliai; druska; garstyčios; actas, padažai; prieskoniai; ledas; alaus actas; anyžių sėklos; arabiškos daržovių salotos su traiškytais kviečiais ir aliejumi (tabulė); arbata su ledais; arbatžolių gėrimai; aromatinės medžiagos (išskyrus eterinius aliejus); aromatiniai preparatai (maistui); aštrūs marinuotų daržovių prieskoniai (su garstyčiomis); augaliniai preparatai, naudojami kaip kavos pakaitalai; avižiniai maisto produktai; avižiniai miltai; avižų dribsniai; avižų grūstmilčiai; baltymingieji javainių batonėliai; bandelės; bičių pienelis; bičių pikis (propolis); biskvitai; blynai; blynų vyniotiniai su sūrio ar daržovių įdaru (takos); bulviniai miltai; chalva; ciberžolė; cikorija (kavos pakaitalas); cinamonas (prieskonis); desertiniai putėsiai (konditerija); dešrų rišamosios medžiagos; dribsniai (grūdų produktai); duonos trupiniai; džiūvėsiai; garstyčių milteliai; gėlės ar lapai, naudojami kaip arbatos pakaitalai; gėrimų aromatinės medžiagos (išskyrus eterinius aliejus); glitimas (paruoštas maistui); glitimo priedai (kulinarijos reikmėms); gliukozė (kulinarijos reikmėms); gvazdikėliai (prieskoniai); imbieras (prieskonis); imbieriniai meduoliai; javainiai (dribsniai su priedais); javainių batonėliai; javiniai užkandžiai; jūros dumbliai (prieskoniai); jūros vanduo (maistui virti); kakavos gėrimai; kakavos gėrimai su pienu; kapariai (prieskoniai); karamelės (saldainiai); karis (prieskoniai); kavos aromatinės medžiagos; kavos gėrimai; kavos gėrimai su pienu; kečupas (pomidorų padažas); kepimo soda (sodos bikarbonatas kepimo reikmėms); kepiniai; kepinių aromatinės medžiagos (išskyrus eterinius aliejus); kepinių glajus (cukraus glajus); kepinių sausieji mišiniai; kepinių tešla; konditerijos gaminiai (Kalėdų eglutėms puošti); konditerijos gaminiai su migdolais; konditerinė tešla; konservuotos prieskoninės žolės (prieskoniai); kramtomoji guma; krekeriai (užkandžių sausainiai); kukurūzai (malti); kukurūzai (skrudinti); kukurūzai (smulkinti); kukurūzai (spraginti); kukurūzų dribsniai; kukurūzų košė; kukurūzų kruopos; kukurūzų miltai; kukurūzų spragėsiai; kumpio aptepai; kuskusas (manų kruopos); kvapieji pipirai; kviečių gemalai (žmonių maistui); kvietiniai miltai; lakricos lazdelės (konditerija); lakštiniai (makaronai); ledas (šaldymui); ledinukai; ledų rišamosios medžiagos; lukštenti miežiai; lukštentos avižos; maistinės kruopos; maistinis krakmolas; maisto konservavimo druska; maisto produktų esencijos (išskyrus eterines esencijas ir eterinius aliejus); majonezas; makaronai; makaronų padažas; makaronų tešla; maliniai; maltozė; manų kruopos; marcipanai; marinatai; melasa (maistui); melasos sirupas; mėsėčiai (koldūnai); mėsos minkštinimo medžiagos (naudojamos namų sąlygomis); mėsos padažai; mėtos (konditerijai); miežiniai miltai; migdoliniai sausainiai (konditerijos gaminiai); migdolų tešla; miltiniai konditerijos gaminiai; miltiniai maisto produktai; miltinių maisto produktų tešla; muskatų riešutai; natūralios saldinamosios medžiagos; natūralus ar dirbtinis ledas; nerauginta duona; neskrudinta kava; padažai (uždarai); palmių cukrus; paprikos (prieskoniai); paruošti lakštinių patiekalai; pastilės (konditerija); pestas (padažas); picos; pipirai; pyragai; pyragai su aštriu vaisių įdaru (quiches); pyragai su mėsos įdaru; pyragai su pašteto įdaru; pyragaičiai su įdaru (kepiniai); pyragėliai su daržovių įdaru (pavasariniai pyragėliai); pyragų tešla; plaktos grietinėlės tirštikliai; ploni makaronai (vermišeliai); pomidorų padažas; pralinė (trinti riešutai su cukrumi); prieskoniai (aštrieji); prieskoniai (kvapieji); prieskoniai (padažai); pudingai; pupiniai miltai; raugai; ryžių kepiniai; ryžių užkandžiai; rupūs kukurūziniai miltai; saldainiai (ledinukai); saldainiai su minkštu įdaru; saldieji konditerijos gaminiai; saldymedžiai (konditerija); saldus pieniškas padažas su miltais; saldžios bandelės; salierų druska; salyklas (žmonių valgiui); salykliniai sausainiai; salyklo ekstraktas (maistui); salotų uždarai; sausainiai; sėmenys (žmonių maistui); smulkinti miežiai; sojiniai miltai; sojos pupelių pasta (prieskoniai); sojų padažas; spagečiai; sumuštiniai; sūrainiai (sumuštiniai); suši; šafranas (prieskonis); šaldytas jogurtas (konditeriniai ledai); šaltmėtiniai saldainiai; šerbetas (ledai); šokoladas ir šokoladiniai saldainiai; šokoladiniai putėsiai; šokolado gėrimai; šokolado gėrimai su pienu; tapijokos miltai; tešla; tešlainiai; tešlos fermentai; tirštieji uždarai su vaisiais (prieskoniai); tirštikliai (valgių virimui); tortai; tortiljos; trauktinės (ne gydomosios); vafliai; vaisiniai ledai; vaisių drebučiai (konditerija); vaisių tyrės (padažai); valgomieji ledai; valgomoji druska; valgomųjų ledų rišamosios medžiagos; valgomųjų ledų sausieji mišiniai; vanilė (aromatinė medžiaga); vanilinas (vanilės pakaitalas); vermišeliai (makaronai); vyno akmuo (kalio tartratas) (kulinarijos reikmėms); žemės riešutų konditerijos gaminiai; žvaigždanyžiai.

---

(111) **70726**

(151) 2015 03 24

(210) 2014 0501

(220) 2014 03 12

(181) 2024 03 12

(732) UAB „GENBA FOOD“, Alšėnų g. 2A, LT-46391 Kaunas, LT

(540)



(531) 5.3, 27.5, 29.1
(591) žalia, ruda, balta.
(511)
35 komercinė informacija ir patarimai vartotojams (konsultacijų teikimas); tiekimo paslaugos kitiems (prekių ir paslaugų pirkimas kitiems verslams).
42 naujų produktų tyrimas ir kūrimas (paslaugos kitiems).

---

(111) **70727**
(151) 2015 03 24
(210) 2014 0508
(220) 2014 03 12
(181) 2024 03 12
(732) UAB SL GRUPĖ, T. Ševčenkos g. 16, LT-01001 Vilnius, LT
(540)



(531) 26.11, 27.5
(511)
35 laisvalaikio aprangos ir avalynės, snieglenčių sporto aprangos ir batų, specializuotų bekelės sporto prekių sukaupimas (išskyrus vežimą) kitiems, teikiantis pirkėjams galimybę patogiai apžiūrėti ir įsigyti tų prekių mažmeninėse parduotuvėse bei žiniatinklio svetainėse.

---

(111) **70728**
(151) 2015 03 24
(210) 2014 0512
(220) 2014 03 13
(181) 2024 03 13
(732) UAB ASTRAVO, Plento g. 39, LT-41001 Biržai, LT
(740) Lina Meškauskienė, 60, Advokatės Meškauskienės kontora, Vytauto g. 12, LT-08118 Vilnius, LT
(540)

ASTRAVO PILS

(511)
32 alus; mineralinis ir gazuotas vanduo ir kiti gaivieji gėrimai; vaisių gėrimai ir vaisių sultys; sirupai ir kiti gėrimų gaminimo mišiniai; alaus misa; alus; apynių ekstraktai (alui daryti); daržovių sultys (gėrimai); esencijos (gėrimams gaminti); gaivieji alavijų gėrimai; gaivieji aperityvai; gaivieji gėrimai; gaivieji kokteiliai; gaivieji medaus gėrimai; gaivieji vaisių ekstraktai; gaivieji vaisių sulčių gėrimai; gazuotas vanduo; gazuoto vandens gaminimo preparatai; gazuotų gėrimų gaminimo milteliai; gazuotų gėrimų gaminimo pastilės; geriamas vanduo (buteliuose); gėrimų gaminimo preparatai; gira (gaivusis gėrimas); imbierinis alus; išrūgų gėrimai; izotoniniai (netonizuojantys) gėrimai; ličio vanduo (gaivusis gėrimas su ličio druskomis); likerių gaminimo preparatai; limonadai; migdolų pienas (gėrimas); mineralinio vandens gaminimo preparatai; mineralinis vanduo (gėrimas); misa; oršadas (migdolų pieno gėrimas); pomidorų sultys (gėrimas); salyklinė misa; salyklinis alus; sarsaparylius (gaivusis gėrimas); selteris; sidras (gaivieji gėrimai); sirupai (gėrimams); sirupai (limonadui); sodos vanduo; šerbetas (gėrimas); tiršti vaisių kokteiliai; vaisių nektarai (gaivieji); vaisių sultys; vandenys (gėrimai); vynuogių misa (nefermentuota); žemės riešutų pienas (gaivusis gėrimas).

---

(111) **70729**
(151) 2015 03 24
(210) 2014 0516
(220) 2014 03 13
(181) 2024 03 13
(732) MARIJA ČEPINSKIENĖ, P. Višinskio g. 61-3, LT-44156 Kaunas, LT
(740) Gvidas Urbonas, 57, K. Donelaičio g. 33-101, LT-44240 Kaunas, LT
(540)



(531) 26.11, 27.5, 29.1
(591) tamsiai mėlyna.
(511)
19 ne metaliniai langai; ne metalinės sijos; ne metalinės statinės tvoros (užtvaros); ne metaliniai

statiniai (tvoroms, užtvaroms); matinio arba dažyto stiklo langai; ne metaliniai suveriamieji langai; ne metalinės langinės; ne metaliniai langų rėmai; langų stiklas (išskyrus transporto priemonių langus); statybinis langų stiklas; ne metalinės palangės; išorinės užuolaidos (išskyrus metalines ir tekstilines); ne metalinės žaliuzės.

35 statybinių medžiagų, gelžbetonio statybinių gaminių, betono statybinių gaminių, vinių, varžtų, dangų (statybinių medžiagų), grindų, durų, lentų, dūmtraukių, dūmtraukių įdėklų, vamzdžių, lietvamzdžių, kaminų, išklojų, kaminų išvadų, lietaus nutekamųjų vamzdžių, fasado ir vidaus apdailos medžiagų, apdailos plokščių, šilumos izoliacijos ir izoliacinių medžiagų, statybinių blokelių, plytų, lubų dangų, lubų paviršių, hidroizoliacinių metalinių statybinių elementų, statybinių klinkerio blokelių, klinkerio ir betoninių grindų trinkelių, tvorų (užtvarų), vielos gaminių, cemento, dažų, impregnavimo priemonių, valymo ir dezinfekavimo priemonių, antikorozinių gruntų, lakų, glaistų, grindinio trinkelių priežiūros priemonių, elektros prietaisų ir aparatų, elektros laidų, elektros kabelių, ventiliacijos (oro kondicionavimo) įrenginių ir aparatų, stogo dangų, čerpių, skardos, šiferio, dervų, deguto, medienos, geotekstilinės medžiagos, bitumo, gipso, apkalų, statybinio stiklo, faneros, langų, tvirtinimo detalių, klijų, drenažo vamzdžių, vožtuvų, sklendžių, čiaupų, įrengimo detalių ir priedų sukaupimas (išskyrus vežimą) kitiems, teikiantis pirkėjams galimybę patogiai apžiūrėti ir įsigyti tų prekių; reklama.

37 akmenų mūrijimas; antikorozinis apdorojimas; asfaltavimas; buldozerių nuoma; dailidžių paslaugos; drėkinimo įrenginių įtaisymas ir taisymas; durų ir langų įstatymas; ekskavatorių nuoma; elektros prietaisų įtaisymas ir taisymas; fabrikų statyba; gręžinių gręžimas; hidroizoliavimas (pastatų); katilų valymas ir taisymas; kelių tiesimas; keltuvų įrengimas ir taisymas; kranų nuoma (statybos įrenginiai); krosnių, židinių įrengimas ir taisymas; lakavimas; mašinų ir mechanizmų montavimas, techninė priežiūra ir taisymas; namų nugriovimas; oro kondicionavimo aparatų įtaisymas ir taisymas; plytų mūrijimas; spynų taisymas; statybos įrenginių nuoma; pastatų izoliavimas; pastatų sandarinimas; sandėlių statymas ir remontas; santechnikos darbai; sienų tapetavimas; apsauginių signalizacijų įrengimas ir taisymas; stalių darbai (taisymas); statybos informacija; statybos konsultacijos; statybų priežiūra; stogo dengimas; šildymo įrangos įtaisymas ir taisymas; tinkavimas; vidaus ir išorės dažymas.

---

(111) **70730**
(151) 2015 03 24
(210) 2014 0538
(220) 2014 03 17
(181) 2024 03 17
(732) UŽDAROJI AKCINĖ BENDROVĖ „ACONITUM“, Inovacijų g. 4, Biruliškių k., LT-54469 Kauno r., LT
(540)



(531) 26.11, 26.11, 29.1
(591) šviesiai raudona, tamsiai raudona, pilka, juoda.
(511)

5 mitybos papildai.

---

(111) **70731**
(151) 2015 03 24
(210) 2014 0540
(220) 2014 03 17
(181) 2024 03 17
(732) UAB „MIKROVISATA“, Savanorių pr. 125, LT-44001 Kaunas, LT
(740) Aldona Orlienė, 20, Kęstučio g. 59-11, LT-44303 Kaunas, LT
(540)

eSTAR ENJOY TODAY

(511)

9 3D akiniai; acidometrai; aerometrai; akiniai (optika); akiniai nuo akinimo; akinių dėklai; akinių grandinėlės; akinių įmautės; akinių lęšiai; akinių raišteliai; akinių rėmai; aktinometrai; akumuliatorių acidometrai; akumuliatorių indai; akumuliatorių korpusai; akumuliatorių plokštelės; akustiniai vamzdeliai; akustinio ryšio įrenginiai; aliarmo įrenginiai; alidadės; alkoholio matuokliai; ampermetrai; animaciniai filmai; anodai; antenos; antikatodai; apertometrai (optika); apranga darbui laboratorijose; apsauginės asbesto pirštinės nuo nelaimingų atsitikimų; apsauginės kaukės; apsauginės pirštinės; apsauginiai asbesto drabužiai nuo ugnies; apsauginiai batai nuo nelaimingų atsitikimų, jonizuojančios spinduliuotės ir gaisro; apsauginiai brezentai; apsauginiai dantų įtaisai; apsauginiai darbininkų veido skydeliai; apsauginiai drabužiai nuo nelaimingų atsitikimų, jonizuojančios spinduliuotės ir ugnies; apsauginiai drabužiai nuo ugnies; apsauginiai įrenginiai nuo trukdžių (elektra); apsauginiai įtaisai nuo viršįtampio; apsauginiai lakūnų kostiumai; apsauginiai sportiniai akiniai; apsauginiai sportiniai šalmai; apsauginiai šalmai; apsauginiai tinklai; apsaugos priemonės nuo

rentgeno spindulių (ne medicinos reikmėms); apskritosios logaritiminės liniuotės; apšvietimo baterijos; apšvietimo įtaisų paleidimo droseliai; artinamieji lęšiai; asbesto ekranai gaisrininkams; asmeninės apsaugos priemonės nuo nelaimingų atsitikimų; asmeniniai stereofoniniai įrašų leistuvai; astrofotografijos objektyvai; astronomijos aparatai ir prietaisai; atmintukai (USB); atstumo matavimo prietaisai; atstumo registravimo prietaisai; atšakų dėžutės (elektra); audinio krašto atlankų žymėjimo mašinos; audiovizualiniai mokymo aparatai; aukščiamačiai; aukštinamieji transformatoriai; aukštojo dažnio aparatai; aukštosios įtampos baterijos; automatinės laiko relės; automatiniai transporto priemonių vairavimo aparatai; automobilių padangų automatiniai mažo slėgio indikatoriai; automobilių saugumo bandymų manekenai; automobilių stovėjimo laiko matuokliai; azimuto nustatymo prietaisai; bakterijų kultūrų inkubatoriai; balansavimo įrenginiai; balsavimo mašinos; bandymų aparatai (išskyrus naudojamus medicinoje); bangomačiai; barometrai; baterijų įkrovimo įtaisai; bendraašiai kabeliai; benzino matuoklės; betatronai; bilietų aparatai; blykstės lempos (fotografija); blykstės lempos (šviesos signalai); blykstės lemputės (fotografija); braižytuvai (skaitmeniniai); brūkšninio kodo (brūkšniaženklio) skaitymo įrenginiai; brūkšninio kodo skaitymo įrenginiai; chemijos aparatai ir prietaisai; chromatografai (laboratorijoms); chronografai (laiko registravimo aparatai); ciklotronai; dailidžių liniuotės; davikliai (mokslo reikmėms); dažnio matuokliai; deguonies perpylimo aparatai; dekompresijos kameros; densitometrai; detektoriai; diafragmos (mokslinei aparatūrai); diafragmos (akustika); diafragmos (fotografija); diagnostikos aparatai (ne medicinos reikmėms); didinamieji stiklai (optika); didintuvai (fotografija); difrakcijos aparatai (mikroskopija); diktofonai; dinamometrai; dirbtiniai žemės palydovai (mokslo reikmėms); diskai (magnetiniai); diskasukiai (kompiuteriams); diskiniai atminties įrenginiai (kompiuteriams); distiliatoriai (laboratoriniams eksperimentams); distiliavimo aparatai (mokslo reikmėms); DNR gardelės; dozavimo įrenginiai; droselinės ritės (impedansas); druskomačiai; dujomačiai (matavimo prietaisai); dujų analizatoriai; dūmų indikatoriai; duomenų dorojimo įrenginiai; dupleksinio ryšio aparatai; durų akutės (didinamieji lęšiai); DVD grotuvai; džiovintuvai (fotolaboratorijoms); džiovyklos (fotografija); ekranai (fotografija); eksponometrai (šviesos matuokliai); eksponuoti filmai; eksponuoti rentgeno filmai; elektrifikuoti bėgiai prožektoriams montuoti; elektrinė priežiūros aparatūra; elektrinės baterijos; elektrinės jungės; elektrinės puskojinės; elektrinės relės; elektrinės ritės; elektrinės spynos; elektrinės užtvaros; elektriniai durų skambučiai; elektriniai įrenginiai nuo vagystės; elektriniai keitikliai; elektriniai komutacijos aparatai; elektriniai kontaktai; elektriniai laidininkai; elektriniai matavimo prietaisai; elektriniai pavojaus skambučiai; elektriniai reguliatoriai; elektriniai rezistoriai; elektriniai šviesos reguliatoriai; elektriniai tolinio uždegimo aparatai; elektrinių nuostolių indikatoriai; elektrodinaminiai geležinkelio iešmų tolinio valdymo aparatai; elektrodinaminiai signalų tolinio valdymo aparatai; elektrolizeriai; elektromagnetinės ritės; elektromagnetiniai vožtuvai (jungikliai); elektroninės lempos (radijas); elektroninės prekių etiketės; elektroninės skelbimų lentos; elektroninės užrašų knygelės; elektroniniai kišeniniai vertimo aparatai; elektroniniai leidiniai (parsisiunčiamieji); elektroniniai rašikliai (rodymo įtaisai); elektroninių signalų siųstuvai; elektros akumuliatoriai; elektros akumuliatoriai (transporto priemonėms); elektros akumuliatorių grotelės; elektros baterijų įkrovimo įtaisai; elektros grandinės jungikliai; elektros grandinės pertraukikliai; elektros išlydžio vamzdeliai (išskyrus naudojamus apšvietimui); elektros izoliaciniai vamzdeliai; elektros įvadų dangteliai; elektros jungikliai; elektros kabeliai; elektros kabelių apvalkalai; elektros kabelių sujungimo movos; elektros kolektoriai; elektros laidai; elektros laidų identifikavimo apvalkalai; elektros laidų identifikavimo siūlai; elektros linijų medžiagos (laidai, kabeliai); elektros linijų sujungikliai; elektros ričių laikikliai; elementariųjų dalelių greitintuvai; epidiaskopai; ergometrai; faksimiliniai aparatai; fermentacijos aparatai (laboratoriniai aparatai); filmavimo ir fotografavimo aparatų trikojai; filtrai (fotografija); fizikos aparatai ir prietaisai; fluorescenciniai ekranai; fotoaparatai; fotoaparatų stovai; fotoelementai; fotografijos laboratorijos; fotografijos laboratorijų lempos; fotografiniai vaizdo ieškikliai; fotometrai; fotonuotraukų džiovintuvai; fotoskaidrių centravimo aparatai; fototelegrafijos aparatai; gaisrinės kopėčios; gaisrinės mašinos; gaisrinės valtys; gaisrinės žarnos; gaisriniai siurbliai; gaisriniai užtiesalai; gaisrinių žarnų purkštai; gaisro signalizatoriai; gaisrų gesinimo smūginiai įtaisai; gaivinimo manekenai (mokomosios priemonės); galenito kristalai (detektoriai); galvaninės baterijos; galvaniniai elementai; galvanometrai; galvučių valymo juostos (rašymas); gamybos operacijų tolinio valdymo elektros įranga; garo katilų valdymo ir reguliavimo prietaisai; garsiakalbiai; garsiakalbių garsintuvai; garsiakalbių korpusai; garsintuvai; garso atkūrimo aparatai; garso ir vaizdo imtuvai; garso įrašai; garso įrašymo aparatai; garso įrašymo juostos; garso įrašymo laikmenos; garso įrašų diskų valymo aparatai; garso lokacijos prietaisai; garso perdavimo aparatai; garso signalizatoriai; gelbėjimo aparatai ir įrenginiai; gelbėjimo diržai; gelbėjimo liemenės; gelbėjimo plaustai; gelbėjimo plūdurai; geležinkelių eismo saugumo įrenginiai; geodezijos aparatai ir prietaisai; geodezijos prietaisai; gesintuvai; gylio matavimo aparatai ir mašinos; gylio matavimo lynai; gylio matavimo svambalai; gyvsidabriniai gulsčiukai; glaustiniai (kontaktiniai) lęšiai; glaustinių (kontaktinių) lęšių dėklai; globalinės padėties nustatymo sistemos (GPS) aparatai; gnybtai (elektra); greičio indikatoriai; greičio matavimo aparatai (fotografija); grotuvai; grotuvų adatos; gulsčiukai; heliografai; hidrolokatoriai; hidrometrai; higrometrai; hologramos; induktoriai (elektra); inkarai (elektra); integrinės grandinės;

inverteriai (elektra); išdirbtų odų stormačiai; išmanieji telefonai; izoliuota varinė viela; įrašytos kompiuterių programos; įrašytos kompiuterių valdymo programos; įrašų leistuvų adapteriai; įrašų leistuvų adatų keitimo aparatai; įrašų leistuvų greičio reguliatoriai; įspėjamieji švilpukai; įtampos dalytuvai (elektra); įtampos reguliatoriai (transporto priemonėms); jonizatoriai (išskyrus oro ar vandens); jungiamosios dėžutės (elektra); jungtys (elektra); juostiniai įrašymo aparatai; jūriniai gylio matuokliai; jūriniai kompasai; jūriniai signalizavimo aparatai; kalibrai (matavimo įrankiai); kalibravimo žiedai; kanalai (elektra); kapiliariniai vamzdeliai; kasetiniai (garsajuosčių ir vaizdajuosčių) leistuvai; kasos aparatai; katodai; katodiniai įrenginiai nuo korozijos; kelių pagalvėlės (darbininkams); kiaušinių tikrinimo prietaisai (ovoskopai); kibirkščių gesintuvai; kiekio indikatoriai; kino filmų montavimo įrenginiai; kino juostos (eksponuotos); kino kameros; kišeniniai skaičiuotuvai (kalkuliatoriai); klinometrai; koduotos magnetinės identifikavimo apyrankės; koduotosios kortelės-raktai; koduotosios magnetinės kortos; kompaktiniai diskai (audio- ir video-); kompaktiniai diskai (pastovioji atmintis); kompaktinių diskų leistuvai; komparatoriai; kompasai (matavimo prietaisai); kompiuteriai; kompiuterinių žaidimų programinė įranga; kompiuterių atminties įrenginiai; kompiuterių išoriniai įrenginiai; kompiuterių klaviatūros; kompiuterių programinė įranga (įrašyta); kompiuterių programos (parsisiunčiamoji programinė įranga); kompiuterių spausdintuvai; komutacijos įrenginiai (duomenų dorojimo įrenginiai); komutacinės lentos; komutatoriai; kondensatoriai; kontroliniai skydai (elektra); kopijavimo aparatai (fotografiniai, elektrostatiniai, terminiai); korekciniai lęšiai (optika); kosmografijos prietaisai; krypties kompasai; kūgio formos įspėjamieji kelio ženklai; kvėpavimo aparatai (išskyrus dirbtinio kvėpavimo); laboratorinės centrifugos; laboratorinės krosnys; laboratoriniai padėklai; lagai (matavimo prietaisai); laidų jungtys (elektra); laikmačiai (laiko apskaitos prietaisai); laiko registravimo prietaisai; laisvų rankų įrangos rinkiniai telefonams; laiškų svarstyklės; laktodensimetrai; laktometrai; lankstieji diskai; lazeriai (ne medicinos reikmėms); liniuotės (matavimo įrankiai); lituotojų šalmai; lizdai, kištukai ir kitokie kontaktai (elektros jungtys); lydieji saugikliai; lydusis laidas; lustai (integrinės grandinės); magnetai; magnetinės duomenų laikmenos; magnetinės identifikavimo kortelės; magnetinės juostos; magnetinės vielos; magnetiniai kodavimo įrenginiai; magnetinių juostų išmagnetinimo įrenginiai; magnetinių juostų įrenginiai (kompiuteriams); manometrai; matai; matavimo aparatai; matavimo prietaisai; matavimo šaukštai; matematiniai prietaisai; matininkų grandinės; matininkų nivelyrai; matlankiai (matavimo prietaisai); matuokliai; matuokliai (geodezijos prietaisai); mechaniniai ženklai; medžiagų bandymo prietaisai ir mašinos; megafonai; mėgintuvėliai; menzulos (geodezijos prietaisai); metalo ieškikliai (pramonės ar karinėms reikmėms); meteorologiniai balionai; meteorologiniai prietaisai; metrai (matavimo įrankiai); metronomai; mikrofonai; mikrometrai; mikroprocesoriai; mikroskopai; mikroskopų objektinių stiklų dėklai; mikrotomai; mobilieji telefonai; mobiliųjų telefonų dirželiai; modemai; mokymo aparatai; monetiniai muzikos automatai (automatiniai grotuvai); monetiniai televizorių mechanizmai; monetinių aparatų mechanizmai; monitoriai (kompiuterių įrenginiai); monitoriai (kompiuterių programos); monoklių rėmai; nardytojų ausų kamščiai; nardytojų pirštinės; narų ir plaukikų nosies spaustukai; narų kaukės; narų kostiumai; navigacijos aparatai ir prietaisai; navigacijos prietaisai; navigacinė palydovų aparatūra; negatyvinių plokštelių kasetės (fotografija); neoninės lempos (reklama); nešiojamieji laikmenų leistuvai; nešiojamieji radijo aparatai; nešiojamieji šviesos atšvaitai (nuo eismo avarijų); netikrų monetų ieškikliai; neužpildytos spausdintuvų ir kopijavimo aparatų dažų kasetės; nivelyriniai prietaisai; nonijai; nuotraukų blizgintuvai; objektyvai (lęšiai) (optika); objektyvų gaubteliai; oktantai; okuliarai; ommetrai; optikos prekės; optinės duomenų laikmenos; optinės lempos; optiniai aparatai ir prietaisai; optiniai diskai; optiniai kondensoriai; optiniai lęšiai; optiniai pluoštai (šviesolaidžiai); optiniai ženklų skaitytuvai; optinis stiklas; optinių prietaisų mikrometriniai sraigtai; oro analizės aparatai; oro filtravimo respiratoriai; oscilografai; ozonatoriai; parsisiunčiamieji mobiliųjų telefonų skambučių tonai; parsisiunčiamoji kompiuterių programinė įranga; parsisiunčiamosios muzikos rinkmenos; parsisiunčiamosios vaizdo rinkmenos; pašarų analizės aparatai; pašto spaudų tikrintuvai; pelės (kompiuterio išoriniai įtaisai); pelės padėkliukai; pensnė; perfokortų įrenginiai (įstaigoms); periskopai; perprogramuojamos plokštės (mikrograndynų (mikroschemų) plokštės); Petri lėkštelės; pinigų išdavimo automatai (bankomatai); pinigų skaičiuotuvai ir rūšiuotuvai; pipetės; pirometrai; pirštinės nuo rentgeno spinduliuotės (gamyboje); Pito vamzdeliai; planimetrai; planšetiniai kompiuteriai; plėvelių pjaustymo įtaisai; plovimo vonelės (fotografija); pluoštiniai optiniai kabeliai; poliarimetrai; povandeninio plaukiojimo kvėpavimo aparatai; pranešimų gavikliai; priešgaisrinės purkštuvų sistemos; prietaisai kūdikiams stebėti; prietaisai su okuliarais; prizmės (optika); procesoriai (centriniai dorojimo įrenginiai); projekciniai aparatai; projekciniai ekranai; projekciniai skaidrių aparatai; projektoriai; puošybiniai magnetai; puslaidininkiai; puslaidininkių ruošiniai (integrinėms grandinėms); radarai (radiolokatoriai); radijo antenų stiebai; radijo aparatai; radijo ausinės; radijo siųstuvai (telekomunikacijos); radiologijos aparatai (pramonės reikmėms); radiologijos ekranai (pramonės reikmėms); radiotelefono aparatai; radiotelegrafo aparatai; raitelių šalmai; rastrai fototipijai; refraktometrai; refraktoriai; rentgeno aparatai (ne medicinos reikmėms); rentgeno spindulių švitinimo aparatai ir įrenginiai (išskyrus naudojamus medicinoje) (ne medicinos reikmėms); rentgeno vamzdeliai (ne medicinos reikmėms); rentgenogramos (ne medicinos reikmėms); reostatai;

respiratorių filtrai; respiratorių kaukės (ne dirbtinio kvėpavimo); retortos; retortų stovai; ribotuvai (elektra); riešų atramos darbui su kompiuteriais; ritės (fotografija); rūko signalai (nesprogūs); sacharimetrai; saugos diržai (išskyrus transporto priemonių sėdynių ir sportinės įrangos); saugos tinklai (nuo nelaimingų atsitikimų); saulės akiniai; saulės baterijos; sąsajos įrenginiai (kompiuteriams); sąskaitų (faktūrų) išrašymo mašinos; scenos apšvietimo reguliatoriai; sekstantai; sferometrai; signaliniai plūdurai; signaliniai skambučiai; signaliniai švilpukai; signaliniai žibintai; signalizacijos įrenginiai nuo vagysčių; sirenos; siūlų skaitikliai; siuvėjų matai; siųstuvai - imtuvai; siųstuvai (telekomunikacijos); skaičiavimo liniuotės; skaičiavimo mašinos; skaidrės (fotografija); skaidrių rėmeliai; skaitikliai; skaitytuvai; skaitytuvai (duomenų dorojimo įrenginiai); skaitmeninių knygų skaitytuvai; skaitmeninių nuotraukų rėmeliai; skambučiai (įspėjamieji prietaisai); skambučių mygtukai; skirstomieji pultai (elektra); skirstomosios dėžutės (elektra); skirstomosios lentos (elektra); skirstomosios spintos (elektra); skydeliai nuo akinimo; skleistuvai (duomenų dorojimo įrenginiai); skreitiniai kompiuteriai; skreitinių kompiuterių įmautės; skreitinių kompiuterių krepšiai; slankmačiai; slėgio indikatoriai; slėgio matavimo aparatai; slėgį rodantys ventilių kamštukai; smėlio laikrodžiai; spausdintinės grandinės; spausdintinės plokštės; specialieji fotografijos aparatų ir fotografijos reikmenų dėklai; specialieji laboratorijų baldai; spektrografijos aparatai; spektroskopai; spiritiniai gulsčiukai; sriegiklių laikiklių ilgintuvai; srovės lygintuvai; stebėjimo prietaisai; stereoskopai; stereoskopiniai aparatai; stikliniai matavimo indai; stiprinimo vamzdžiai; stiprintuvai; stroboskopai; sūkių skaitikliai; sulfitometrai; sumavimo mašinos; svambalų gijos; svambalų svareliai; svarsčiai; svarstyklės; svarstyklės (rankiniai svertuvai); svėrimo aratai ir prietaisai; svėrimo mašinos; šablonai (matavimo įrankiai); šilumos reguliavimo aparatai; šunų švilpukai; šviečiančiosios elektroninės rodyklės; šviečiantys plūdurai; šviesoforai (signalizavimo prietaisai); šviesoraščio aparatai; šviesos diodai (LED); švytintys ar mechaniniai kelio ženklai; švytintys ar mechaniniai signaliniai skydai; švytintys ar mechaniniai ženklai; švytintys ženklai; tachometrai; taksi skaitikliai; tankiamačiai; telefoniniai atsakikliai; telefono aparatai; telefono laidai; telefono mikrofonai; telefono rageliai; telegrafai (aparatai); telegrafo laidai; telemetrai; teleskopai; teleskopiniai šaunamųjų ginklų taikikliai; teletaipai; televizijos aparatai; televiziniai sufleravimo ekranai; temperatūros indikatoriai; temperatūros indikatorinės juostelės (ne medicinos reikmėms); teodolitai; termoelektroniniai vamzdeliai; termometrai (išskyrus medicininius); termostatai; termostatai (transporto priemonėms); tigliai (laboratorija); tikslieji matavimo prietaisai; tiksliosios svarstyklės; tiltinės svarstyklės; toliniai (distanciniai) atjungikliai; tolinio valdymo aparatai; totalizatoriai; transformatoriai (elektra); transporto priemonių gedimo įspėjamieji trikampiai; transporto priemonių greičio tikrinimo aparatai; transporto priemonių kilometrų registratoriai; transporto priemonių navigacinė aparatūra (borto kompiuteriai); transporto priemonių radijo imtuvai; transporto priemonių vairavimo ir tikrinimo treniruokliai; tranzistoriai (elektronika); triodai; ugnies gesinimo aparatai; ultravioletinių spindulių filtrai (fotografijai); urinometrai; užraktai (fotografija); užraktų paleidimo prietaisai (fotografija); užrašų kompiuteriai; vaizdajuostės (videojuostos); vaizdinių (video-) žaidimų kasetės; vaizdo (video-) ekranai; vaizdo magnetofonai; vaizdo žaidimų aparatų atminties kortelės; vakuumo matuokliai; vandens lygio indikatoriai; vandens paieškų virgulės; variklių paleidimo kabeliai; variometrai; veidrodžiai (kontrolės darbui); veidrodžiai (optika); vėjamačiai; vėjarodžiai; videokameros; videokasetės; videoprietaisai kūdikiams stebėti; videotelefonai; viskozimetrai (klampomačiai); voltmetrai; zumeriai (zurzalai); žaibolaidžių laidininkai; žalių odų storio matavimo aparatai; žetoninių aparatų mechanizmai; žingsnių skaitikliai (žingsniamačiai); žiūronai; žymėjimo plūdurai; žymekliai (stalių įrankiai).

35 mokslinių, jūrinių, geodezinių, fotografijos, kinematografijos, optinių, svėrimo, matavimo, signalizavimo, tikrinimo (priežiūros), gelbėjimo, mokymo prietaisų ir aparatų, elektros praleidimo, perjungimo, transformavimo, akumuliavimo, reguliavimo ir valdymo aparatų ir prietaisų, garso ar vaizdo įrašymo, perdavimo ar atkūrimo aparatūros, magnetinių duomenų laikmenų, įrašų diskų, prekybos automatų ir monetinių aparatų mechanizmų, kasos aparatų, skaičiavimo mašinų, duomenų dorojimo įrenginių, kompiuterių, gesintuvų sukaupimas (išskyrus vežimą) kitiems, teikiantis pirkėjams galimybę patogiai apžiūrėti ir įsigyti tų prekių mažmeninėse ir didmeninės parduotuvėse, per užsakymams paštu skirtus katalogus ar elektroninėmis priemonėmis, tarp jų žiniatinklio svetainėse ar teleparduotuvėse; mugių rengimas (komercijos ar reklamos reikmėms); parodų rengimas (komercijos ar reklamos reikmėms).

---

(111) **70732**
(151) 2015 03 24
(210) 2014 0541
(220) 2014 03 17
(181) 2024 03 17
(732) UAB „VĖTRIJA“, Artojų g.3, LT-62175 Alytus, LT
(740) Aldona Orlienė, 20, Kęstučio g. 59-11, LT-44303 Kaunas, LT
(540)



(531) 27.1, 29.1
(591) raudona.
(511)

35 arbatžolių gėrimų, kavos gėrimų, kakavos gėrimų, šokolado gėrimų, aromatinių gėrimų medžiagų, ledų, ledų rišamųjų medžiagų, pudingo, šaldyto jogurto, valgomųjų kepinių puošmenų, daržovių sulčių, esencijų gėrimams gaminti, gaiviųjų gėrimų, gaiviųjų medaus gėrimų, gėrimų gaminimo preparatų, giros, gaiviųjų kokteilių, putojančių gėrimų gaminimo miltelių, migdolų pieno gėrimų, putojančių gėrimų gaminimo pastilių, sidro, sirupų, sulčių, šerbetų, gaiviųjų vaisių ekstraktų, gėrimų su vaisiais, kokteilių sukaupimas (išskyrus vežimą) kitiems, teikiantis pirkėjams galimybę patogiai apžiūrėti ir įsigyti tų prekių mažmeninėse ir didmeninės parduotuvėse, per užsakymams paštu skirtus katalogus ar elektroninėmis priemonėmis, tarp jų žiniatinklio svetainėse ar teleparduotuvėse; mugių ir parodų rengimas komercijos ar reklamos reikmėmės.

---

(111) **70733**
(151) 2015 03 24
(210) 2014 0542
(220) 2014 03 17
(181) 2024 03 17
(732) HENKEL BALTI OU, Sobra 56B, 51013 Tartu, EE
(740) Aldona Orlienė, 20, Kęstučio g. 59-11, LT-44303 Kaunas, LT
(540)



(531) 7.1, 26.4, 29.1
(591) juoda, balta, vyšninė.
(511)

35 dažų, politūros, lakų, antikorozinių medžiagų ir medieną nuo irimo saugančių medžiagų, dažymo medžiagų, beicų, neapdorotų gamtinių dervų, metalų folijos ir miltelių dažytojams, dekoratoriams, spaustuvininkams ir dailininkams, valymo, poliravimo, šveitimo ir švitrinamojo apdirbimo preparatų, chemijos produktų, naudojamų pramonėje, mokslo reikmėms, fotografijoje, žemės ūkyje, sodininkystėje ir miškininkystėje, neapdirbtų sintetinių dervų ir plastikų, metalų grūdinimo ir litavimo preparatų, ne brangiųjų metalų ir jų lydinių, metalinių statybinių medžiagų, ne elektrinių metalinių lynų ir vielos, smulkių geležies dirbinių ir smulkių metalinių detalių, metalinių vamzdžių, vandens tiekimo ir sanitarinių įrenginių, popieriaus, kartono ir jų gaminių, gumos, asbesto, žėručio ir jų gaminių, plastikų pusgaminių, užpildų, sandarinimo ir izoliacinių medžiagų, ne metalinių lanksčiųjų vamzdžių, ne metalinių statybinių medžiagų, ne metalinių standžiųjų vamzdžių (statyboms), kilimų, demblių, patiesalų, linoleumo ir kitų grindų dangų, sienų apmušalų (ne tekstilinių) sukaupimas (išskyrus vežimą) kitiems, teikiantis pirkėjams galimybę patogiai apžiūrėti ir įsigyti tų prekių mažmeninėse ir didmeninės parduotuvėse, per užsakymams paštu skirtus katalogus ar elektroninėmis priemonėmis, tarp jų žiniatinklio svetainėse ar teleparduotuvėse, mugių ir parodų rengimas (komercijos ar reklamos reikmėms).

---

(111) **70734**
(151) 2015 03 24
(210) 2014 0543
(220) 2014 03 17
(181) 2024 03 17
(732) HENKEL BALTI OU, Sobra 56B, 51013 Tartu, EE
(740) Aldona Orlienė, 20, Kęstučio g. 59-11, LT-44303 Kaunas, LT
(540)



(531) 7.1, 26.4, 29.1
(511)

35 dažų, politūros, lakų, antikorozinių medžiagų ir medieną nuo irimo saugančių medžiagų, dažymo medžiagų, beicų, neapdorotų gamtinių dervų, metalų folijos ir miltelių dažytojams, dekoratoriams, spaustuvininkams ir dailininkams, valymo, poliravimo, šveitimo ir švitrinamojo apdirbimo preparatų, chemijos produktų, naudojamų pramonėje, mokslo reikmėms, fotografijoje, žemės ūkyje, sodininkystėje ir miškininkystėje, neapdirbtų sintetinių dervų ir plastikų, metalų grūdinimo ir litavimo preparatų, ne brangiųjų metalų ir jų lydinių, metalinių statybinių medžiagų, ne elektrinių metalinių lynų ir vielos, smulkių geležies dirbinių ir smulkių metalinių detalių, metalinių vamzdžių, vandens tiekimo ir sanitarinių įrenginių, popieriaus, kartono ir jų gaminių, gumos, asbesto, žėručio ir jų gaminių, plastikų pusgaminių, užpildų, sandarinimo ir izoliacinių medžiagų, ne metalinių lanksčiųjų vamzdžių, ne metalinių statybinių medžiagų, ne metalinių standžiųjų vamzdžių (statyboms), kilimų, demblių, patiesalų, linoleumo

ir kitų grindų dangų, sienų apmušalų (ne tekstilinių) sukaupimas (išskyrus vežimą) kitiems, teikiantis pirkėjams galimybę patogiai apžiūrėti ir įsigyti tų prekių mažmeninėse ir didmeninės parduotuvėse, per užsakymams paštu skirtus katalogus ar elektroninėmis priemonėmis, tarp jų žiniatinklio svetainėse ar teleparduotuvėse, mugių ir parodų rengimas (komercijos ar reklamos reikmėms).

---

(111) **70735**
(151) 2015 03 24
(210) 2014 0547
(220) 2014 03 17
(181) 2024 03 17
(732) TEAVANA CORPORATION, 3630 Peachtree Road NE Suite 1480, Atlanta, Georgia 30326, US
(740) Gediminas Pranevičius, 54, Advokatų kontora VARUL, Konstitucijos pr. 7, LT-09308 Vilnius, LT
(540)

TEAVANA

(511)

21 metaliniai, variniai, keramikiniai, porcelianiniai, stikliniai arbatinukai; gėrimų termosai, bokalai, stiklinės, gilios stiklinės, taurės, lėkštelės, ropinių (grafinų) padėkliukai (ne popieriniai ir ne stalo apdangalai), stikliniai arbatos su ledukais dozatoriai; arbatos ruošimo reikmenys, būtent plaktuvai, sieteliai, samčiai, arbatos plikymo rutuliukai, arbatos plikytuvai, arbatinukų apdangalai, arbatos dėžutės; mediniai arbatos ruošimo įrankių komplektai, susidedantys iš plaktuvėlio, puodelio dangtelio žnyplių, arbatos samtelio, arbatinio šaukštelio, chashaku (bambukinio sietelio, naudojamo japonų arbatos gėrimo ceremonijoje) ir bambukinio indo; puodų padėklai (stalo įrankiai); padėklai; porceliano, stiklo, krištolo, molio ar terakotos statulėlės; porceliano, stiklo, krištolo, molio ar terakotos meno dirbiniai.

29 pieno kokteiliai ir pieno gėrimai (pieno pagrindu); sojos pienas (pieno pakaitalas); užkandžiai iš sojų; jogurtas, jogurto gėrimai; paruošti riešutai, prieskoniais pagardinti riešutai, skrudinti riešutai; riešutų pienas ir riešutų sultys (naudojami kaip pieno pakaitalas).

30 arbata ir arbatos mišiniai; ledinukai (arbatos skonio mėtiniai saldainiai); medus; vaisių skonio arbatos ir žolelių arbatos gėrimai ir ekstraktai; šaldyti konditerijos gaminiai su arbata, žolelių arbata ir vaisių pagardais; kakava ir kakavos gėrimai; šokolado miltelių ir vanilės gėrimai; gėrimų aromatinės medžiagos (išskyrus eterinius aliejus); šokoladinis sirupas; paruošta vartoti arbata; šaldyti konditerijos gaminiai, būtent ledai, šaldyto pieno desertas, šaldytas jogurtas, desertai (šaldytos sojos pagrindu); saldainiai (ledinukai) ir konditerijos gaminiai, būtent šokoladas, saldainiai su migdolais; kepiniai, būtent keksiukai, arbatinės duonelės, biskvitai, sausainiai, miltiniai konditerijos gaminiai ir duona; javainių batonėliai, avižiniai batonėliai; cukrus; prieskoniai (aštrieji); agavų sirupas (natūralus saldiklis).

32 vaisių ir sulčių gėrimai; vaisių ekstraktai ir tyrės gėrimų gamybai; gėrimų gaminimo koncentratai ir sirupai; gazuoti vaisių ir sulčių gėrimai; sodos vanduo; gaiviųjų vaisių gėrimų gaminimo milteliai; energiniai gėrimai; sojos gėrimai (išskyrus pieno pakaitalus); aromatizuoti sirupai (gėrimams).

35 verslo tvarkyba; verslo vadyba; pagalba, įsteigiant ir valdant restoranus, kavines, arbatines ir užkandines franšizės pagrindu; mažmeninė ir didmeninė prekyba kava, arbata, paruoštais maisto produktais, arbatos ruošimo elektriniais ir ne elektriniais prietaisais, namų apyvokos reikmenimis, virtuvės reikmenimis, stiklo gaminiais, dovanomis, lėkštėmis, indais, talpyklomis, statulėlėmis, figūrėlėmis, meno dirbiniais, drabužiais, žvakėmis, smilkalais, namų kvėpinimo preparatais, higieninės priežiūros preparatais, muzikos įrašais ir knygomis; kavos, arbatos, paruoštų maisto produktų, arbatos ruošimo elektrinių ir ne elektrinių prietaisų, namų apyvokos reikmenų, virtuvės reikmenų, stiklo gaminių, dovanų, lėkščių, indų, talpyklų, statulėlių, figūrėlių, meno dirbinių, drabužių, žvakių, smilkalų, namų kvėpinimo preparatų, higieninės priežiūros preparatų, muzikos įrašų ir knygų sukaupimas (išskyrus vežimą) kitiems, teikiantis pirkėjams galimybę patogiai apžiūrėti ir įsigyti tų prekių mažmeninėse ir didmeninės parduotuvėse, per užsakymams paštu skirtus katalogus ar elektroninėmis priemonėmis, tarp jų žiniatinklio svetainėse ar teleparduotuvėse.

43 restoranai; kavinės; užkandinės; arbatinės; išsineštinio maisto restoranai; aprūpinimas maistu ir gėrimais; maisto ir gėrimų paruošimo vartojimui paslaugos.

---

(111) **70736**
(151) 2015 03 24
(210) 2014 0549
(220) 2014 03 17
(181) 2024 03 17
(732) UAB „KAUNO LOFTAS“, Vilniaus g. 10, LT-44001 Kaunas, LT
(740) Erika Vėlavičiūtė, L. Stuokos-Gucevičiaus g. 1, LT-01001, Vilnius, LT
(540)



(531) 26.1, 27.7

(511)

43 maisto ir gėrimų parūpinimo paslaugos; laikinas apgyvendinimas; apgyvendinimo biurai (viešbučiai, pensionai); aprūpinimas maistu ir gėrimais; apšvietimo priemonių nuoma (ne teatrui ar televizijos studijoms); barų paslaugos; geriamojo vandens dalytuvų nuoma; gyvūnų pensionai; kavinės; kavos barai; kėdžių, stalų, staltiesių, stiklo dirbinių nuoma; kilnojamųjų statinių nuoma; laikino būsto parūpinimas; lopšeliai; maisto gaminimo (virimo, kepimo) aparatų nuoma; maisto produktų meninis pjaustinėjimas; moteliai; palapinių nuoma; pensionai (apstatyti kambariai ir maitinimas); pensionų rezervavimas; poilsio stovyklaviečių paslaugos; restoranai; savitarnos restoranai; senelių namai; susitikimo patalpų nuoma; trumpa patalpų nuoma; trumpo poilsio stovyklų paslaugos (nuomojamos patalpos); turizmo bazės; užkandinės; valgyklos; viešbučiai; viešbučių rezervavimas.

---

(111) **70737**

(151) 2015 03 24

(210) 2014 0723

(220) 2014 04 07

(181) 2024 04 07

(732) RASEINIŲ RAJONO SAVIVALDYBĖS VISUOMENĖS SVEIKATOS BIURAS, Muziejaus g. 5, LT-60122 Raseiniai, LT

(540)



(531) 1.5, 4.5, 29.1

(591) raudona, žalia, geltona, violetinė, pilka, juoda, balta.

(511)

41 švietimas; mokymas; pramogos; sportinė ir kultūrinė veikla; akademijos (mokymas); atrakcionų parkai; abonementinės bibliotekos; aprūpinimas sporto reikmenimis; asmeninių trenerių paslaugos (kūno rengybos treniruotės); bilietų agentūrų paslaugos (pramogos); cirkai; dekoracijų nuoma; diskotekų paslaugos; diskotekų vedėjų paslaugos; egzaminavimas; elektroninė darbalaukinė leidyba; elektroninių knygų ir žurnalų tiesioginis publikavimas; elektroninių publikacijų tiesioginis pateikimas per kompiuterių tinklą (ne parsisiunčiamųjų); estrados artistų paslaugos; filmų kūrimas (išskyrus reklaminius); fizinis lavinimas; fotografavimas; fotoreportažų rengimas; garso aparatūros nuoma; garso įrašų montavimas; garso įrašų nuoma; gestų kalbos vertimas; gimnastikos mokymas; gyvūnų dresavimas; golfo paslaugos; grožio konkursų rengimas; informacija apie poilsio ir pramogų renginius; instruktavimas; internatinės mokyklos; įrašų studijų paslaugos; kaligrafijos paslaugos; karaokės paslaugų parūpinimas; kasetinių vaizdo magnetofonų nuoma; kilnojamosios bibliotekos; kinematografijos reikmenų ir kino projektorių nuoma; kino filmų demonstravimas; kino filmų nuoma; kino juostų nuoma; kino studijos; klubų paslaugos (pramogos ar švietimas); knygų leidyba; kolokviumų rengimas ir vedimas; koncertų rengimas ir vedimas; konferencijų rengimas ir vedimas; kongresų rengimas ir vedimas; kultūros ar mokomųjų parodų rengimas; kūno rengybos treniruočių vedimas; lošimai; lošimo namų (kazino) paslaugos; loterijų rengimas; madų šou rengimas (pramogų reikmėms); mikrofilmavimas; miuzikholai; modelių parinkimas dailininkams; mokyklų paslaugos (švietimas); mokymas (mažos grupės ar vieno asmens); muziejų aprūpinimas eksponavimo reikmenimis; muzikos komponavimo paslaugos; muzikos kūrimas; naktiniai klubai; ne reklaminių tekstų rašymas; neakivaizdinis mokymas; orkestrų paslaugos; pasilinksminimai; pobūvių rengimas; poilsio ir pramogų vietų paslaugos; poilsio stovyklų paslaugos (pramoginių); povandeninio plaukiojimo reikmenų nuoma; praktinis mokymas (parodomasis); pramoginių ar mokomųjų konkursų rengimas; pramoginių rodinių (šou) kūrimas; pramoginių rodinių (šou) rengimas; pramogų informacija; pramogų paviljonų paslaugos; profesijos pasirinkimo konsultacijos; profesinis mokymas ir rengimas; profesinis perkvalifikavimas; radijo ir televizijos imtuvų nuoma; radijo ir televizijos programų rengimas; radijo pramoginės laidos; religinis švietimas; reporterių paslaugos; scenaristų paslaugos; seminarų rengimas ir vedimas; simpoziumų rengimas ir vedimas; sporto aikščių nuoma; sporto įrenginių nuoma (išskyrus transporto priemones); sporto stovyklų paslaugos; sporto varžybų tvarkaraščių sudarymas; sporto varžybų rengimas; stadionų įrenginių nuoma; subtitravimas; sveikatos klubų paslaugos (sveikatinimas ir kūno rengybos treniruotės); šokių vakarų rengimas; švietimo informacija; švietimo paslaugos; teatro ar televizijos studijų apšvietimo priemonių nuoma; teatro dekoracijų nuoma; teatro spektakliai; tekstų maketavimo paslaugos (ne reklaminių tekstų); tekstų skelbimas (išskyrus reklaminius); televizijos pramoginės laidos; teniso kortų nuoma; tiesioginis muzikos pateikimas per kompiuterių tinklą (ne parsisiunčiamosios); tiesioginis vaizdo įrašų pateikimas per kompiuterių tinklą (ne parsisiunčiamųjų); tiesioginių laidų rengimas; ugdomasis vadovavimas (mokymas); vaikų darželiai; vaizdajuosčių (videokasečių) nuoma; vaizdajuosčių įrašymas; vaizdajuosčių redagavimas; vaizdo filmų demonstravimas; vertėjų žodžiu paslaugos; vertimai; videokamerų nuoma; vietų užsakymas spektakliams; zoologijos sodų paslaugos; žaidimų įrangos nuoma; žaidimų paslaugos, teikiamos tiesiogiai per kompiuterių tinklą; žaislų nuoma.

---

(111) **70738**
(151) 2015 03 24
(210) 2014 0730
(220) 2014 04 07
(181) 2024 04 07
(732) UAB „KRIZIŲ TYRIMO CENTRAS“, Prancūzų g. 62-63, LT-44001 Kaunas, LT
(740) Reda Žabolienė, 7, Advokatės Redos Žabolienės kontora METIDA, Verslo centras VERTAS, Gynėjų g. 16, LT-01109 Vilnius, LT
(540)



(531) 4.5, 26.1, 27.3, 27.5, 29.1
(591) mėlyna, raudona, balta.
(511)
35 verslo vadyba; verslo tvarkyba; verslo efektyvumo (veiksmingumo) specialistų paslaugos; ekonominis prognozavimas; importo ir eksporto agentūros; informacijos rinkimas kompiuterinėse duomenų bazėse; informacijos sisteminimas kompiuterinėse duomenų bazėse; personalo komplektavimas; personalo vadybos konsultacijos; psichologinis testavimas personalo parinkimo reikmėms; rinkotyra; samdos agentūros; verslo informacija; verslo nagrinėjimas; verslo operacijų įvertinimas; verslo organizavimo konsultacijos; verslo specialistų konsultacijos; verslo tyrimai; verslo vadybos ir organizavimo konsultacijos; verslo vadybos konsultacijos; verslo vadybos pagalba; verslo vadybos patarėjų paslaugos.
41 švietimas; mokymas; akademijos (mokymas); egzaminavimas; elektroninė darbalaukinė leidyba; švietimo informacija; švietimo paslaugos; pramogų informacija; profesijos pasirinkimo konsultacijos; knygų leidyba; kolokviumų rengimas ir vedimas; konferencijų rengimas ir vedimas; abonementinės bibliotekos; vaikų darželiai; fizinis lavinimas; gimnastikos mokymas; instruktavimas; internatinės mokyklos; klubų paslaugos (pramogos ar švietimas); praktinis mokymas (parodomasis); ugdomasis vadovavimas (mokymas); sveikatos klubų paslaugos (sveikatinimas ir kūno rengybos treniruotės); pramoginių ar mokomųjų konkursų rengimas; neakivaizdinis mokymas; profesinis mokymas ir rengimas; seminarų rengimas ir vedimas; sporto stovyklų paslaugos; poilsio stovyklų paslaugos (pramoginių); radijo ir televizijos programų rengimas; tiesioginių laidų rengimas.

(111) **70739**
(151) 2015 03 24
(210) 2014 0735
(220) 2014 04 08
(181) 2024 04 08
(732) UAB „BLUE PHARMA LT“, S. Daukanto g. 19, LT-69430 Kazlų Rūda, LT
(740) Reda Žabolienė, 7, Advokatės Redos Žabolienės kontora METIDA, Verslo centras VERTAS, Gynėjų g. 16, LT-01109 Vilnius, LT
(540)



(531) 5.1, 27.3, 29.1
(591) raudona.
(511)
3 kosmetika.
5 farmacijos preparatai; higienos preparatai medicinos reikmėms; mineraliniai maisto papildai; mitybos papildai.

(111) **70740**
(151) 2015 03 24
(210) 2014 0736
(220) 2014 04 08
(181) 2024 04 08
(732) UAB „BIOVELA“, Dūkštų k., LT-14222 Vilniaus r., LT
(740) Reda Žabolienė, 7, Advokatės Redos Žabolienės kontora METIDA, Verslo centras VERTAS, Gynėjų g. 16, LT-01109 Vilnius, LT
(540)

OKO

(511)
29 mėsa, paukštiena ir žvėriena; mėsos ekstraktai; bekoniena; dešros, dešrelės, dešros tešloje; kepenys, kepenų paštetas; kiauliena, kiaulienos gaminiai; kraujinė dešra; kumpiai; laukinių paukščių bei žvėrių mėsa (laukiniena); konservuota mėsa skardinėse; mėsos drebučiai; mėsos produktai; naminiai paukščiai (mėsos produktai); jauniklių paukštiena; sūdyti mėsos produktai; sultinių ruošiniai; kiaušiniai.

(111) **70741**
(151) 2015 03 24
(210) 2014 0737
(220) 2014 04 08
(181) 2024 04 08
(732) UAB „BIOVELA“, Dūkštų k., LT-14222 Vilniaus r., LT
(740) Reda Žabolienė, 7, Advokatės Redos Žabolienės kontora METIDA, Verslo centras VERTAS, Gynėjų g. 16, LT-01109 Vilnius, LT
(540)



(531) 3.7, 27.3, 27.5, 29.1
(591) raudona, geltona, juoda, pilka, balta.
(511)
29 kiaušiniai.

---

(111) **70742**
(151) 2015 03 24
(210) 2014 0764
(220) 2014 04 10
(181) 2024 04 10
(732) GPA LOGISTIKA UAB, Mindaugo g. 6, LT-01001 Vilnius, LT
(740) Gintautas Matulevičius, Mindaugo g. 6, LT-03170, Vilnius, LT
(540)



(531) 24.15, 29.1
(591) žalia, juoda, balta.
(511)
39 transporto logistika.

---

(111) **70743**
(151) 2015 03 24
(210) 2014 1005
(220) 2014 05 09
(181) 2024 05 09
(732) IRMANTAS DAUGINTIS, Dariaus ir Girėno g. 14-25, LT-87344 Telšiai, LT
(540)



(531) 25.5, 26.4, 27.5, 29.1
(591) raudona, pilka, juoda, balta.
(511)
16 periodiniai leidiniai; spausdintiniai leidiniai; žurnalai (periodiniai leidiniai).

---

(111) **70744**
(151) 2015 03 24
(210) 2014 1007
(220) 2014 05 09
(181) 2024 05 09
(732) UAB „ASIJOS SERVISAS“, T. Kosciuškos g. 17, LT-01100 Vilnius, LT
(740) Tatjana Sterlina, 37, UAB „Intels“, Naugarduko g. 32 / 2, LT-03225 Vilnius, LT
(540)



(531) 4.5, 5.7, 29.1
(591) žalia, raudona, balta, gelsva, violetinė.
(511)
35 maisto produktų ir gėrimų sukaupimas (išskyrus vežimą) kitiems, teikiantis pirkėjams galimybę patogiai apžiūrėti ir įsigyti tų prekių.
43 užkandinės, kavinės; maisto ir gėrimų, įskaitant greitai paruošiamo maisto ir gėrimų, parūpinimo paslaugos.

---

(111) **70745**
(151) 2015 03 24
(210) 2014 1015
(220) 2014 05 12
(181) 2024 05 12
(732) VALSTYBĖS ĮMONĖ ZARASŲ MIŠKŲ URĖDIJA, Smėlynės g. 11, LT-32110 Zarasai, LT
(540)



(531) 5.11, 25.5, 26.1, 29.1
(591) juoda, žalia, ruda.
(511)
35 stataus miško įvertinimas; medienos su žieve, nepjautinės medienos, kirtimo atliekų, miško sodmenų, Kalėdų eglučių sukaupimas (išskyrus vežimą) kitiems, teikiantis pirkėjams galimybę patogiai apžiūrėti ir įsigyti tų prekių.
44 miškininkystės paslaugos.
45 asmenų ir nuosavybės apsaugos paslaugos (gaisrų gesinimas, miškų apsauga).

---

(111) **70746**
(151) 2015 03 24
(210) 2014 1022
(220) 2014 05 13
(181) 2024 05 13
(732) UAB „ENERTY“, Lvovo g. 25, LT-09320 Vilnius, LT
(740) Reda Žabolienė, 7, Advokatės Redos Žabolienės kontora METIDA, Verslo centras VERTAS, Gynėjų g. 16, LT-01109 Vilnius, LT
(540)

ENERTY

(511)
4 degalai; elektros energija; biokuras; kuras; automobilių kuras; gamtinės dujos; gamtinės suskystintos dujos; nafta; dyzeliniai degalai.
9 technologijos procesų valdymo programinė įranga; duomenų perdavimo programinė įranga; apskaitos programinė įranga; įrašyta kompiuterių programinė įranga; lustinės kortelės; elektriniai reguliatoriai; kontroliniai skydai; elektros praleidimo, perjungimo, transformavimo, akumuliavimo, reguliavimo ir valdymo aparatai ir prietaisai.
35 energetikos sektoriaus įmonių verslo vadyba ir konsultacijos; verslo operacijų įvertinimas; verslo nagrinėjimas; komercinė informacija ir patarimai vartotojams (konsultacijų teikimas); komercinės informacijos agentūros; informacijos rinkimas kompiuterinėse duomenų bazėse; verslo efektyvumo (veiksmingumo) specialistų paslaugos; ekonominis prognozavimas; komercinis administravimas; kainų palyginimo paslaugos; mažmeninė ir didmeninė prekyba elektros energija, kuru, naftos produktais ir dujomis.
39 elektros energijos paskirstymas; elektros tiekimas; elektros energijos akumuliavimas (kaupimas); elektros energijos perdavimas; elektros energijos paskirstymas kabeliais; elektros energijos paskirstymas laidais; vamzdynų transportas.
42 energijos auditas; mokslo ir technologijų paslaugos ir su tuo susiję tyrimai ir projektavimas; elektros inžinerinės paslaugos; inžinerinis projektavimas ir konsultacijos; techninio dizaino paslaugos; techninių projektų tyrimai; techniniai tyrimai; kompiuterių programų rengimas; kompiuterinės programinės įrangos atnaujinimas; kompiuterinės programinės įrangos įtaisymas.

---

(111) **70747**
(151) 2015 03 24
(210) 2014 1037
(220) 2014 05 15
(181) 2024 05 15
(732) UAB „STROPUVA IR KO“, Dariaus ir Girėno g. 81, LT-02189 Vilnius, LT
(740) Vaclovas Kiškis, 47, Adomaičiai, Lavoriškių pšt., LT-15032 Vilniaus r., LT
(540)



(531) 1.15, 26.1, 27.5, 29.1

(591) juoda, raudona.

(511)

11 acetileno degikliai; acetileno generatoriai; acetileno žibintai; akvariumų filtravimo aparatai; akvariumų lempos (žibintai); akvariumų šildytuvai; aliejaus valymo aparatai; aliejinės lempos; apšvietimo lemputės; apšvietimo prietaisai ir įrenginiai; apšvietimo žibintai; ardeliai; audinių garintuvai; autoklavai (elektriniai slėginiai virimo katilai); automatiniai drėkinimo įrenginiai; automatiniai pelenų transportavimo įrenginiai; automobilių įtaisai nuo akinimo (žibintų įtaisai); automobilių krypties signalizatorių lempos; automobilių krypties signalizatorių lemputės; automobilių žibintai; automobilių žibintai; baktericidiniai degikliai; benzininiai degikliai; bidė; boileriai (ne mašinų dalys); branduoliniai reaktoriai; branduolinio kuro ir branduolinių reakcijų lėtiklių apdorojimo įrenginiai; centrinio šildymo įrenginių plėtimosi bakai; centrinio šildymo radiatorių drėkintuvai; centrinio šildymo sistemų radiatoriai; chromatografai (pramonės reikmėms); čiaupai; degikliai; degimo krosnys; deginimo krosnių armatūra (atramos); deglai; deguonies-vandenilio degikliai; dekoratyviniai fontanai; desikatoriai (džiovinimo aparatai); dezinfekavimo aparatai; dezinfekavimo priemonių dalytuvai (tualetams); dezodoravimo aparatai (ne asmeninio naudojimo); distiliatoriai; distiliavimo aparatai; distiliavimo kolonos; distiliavimo valymo kolonos; drėkinimo mašinos žemės ūkio reikmėms; dujinės lempos; dujiniai žiebtuvėliai; dujinių prietaisų reguliavimo ir apsaugos reikmenys; dujotiekių reguliavimo ir apsaugos reikmenys; dujų degikliai; dujų degiklių antgaliai; dujų katilai; dujų kondensatoriai (ne mašinų dalys); dujų valymo įrenginiai; dujų valytuvai (dujinių įrenginių dalys); dūmtraukiai; dūmtraukių sklendės; dūmtraukių sklendės (šildymas); duonkepės krosnys; duonos gaminimo mašinos; duonos kepimo mašinos; duonos skrudintuvai; dušai; dušo kabinos; dviračių lemputės; dviračių žibintai; džiovinimo aparatai; džiovinimo aparatai ir įrenginiai; elektra šildomi patiesalai (kilimai); elektrinės gruzdintuvės; elektrinės šildomosios antklodės (ne medicinos reikmėms); elektrinės šildomosios pagalvėlės (paklotai) (ne medicinos reikmėms); elektrinės vaflinės; elektriniai arba ne elektriniai kojų šildytuvai; elektriniai asmeniniai ventiliatoriai; elektriniai jogurto gaminimo prietaisai; elektriniai kavinukai su koštuvais; elektriniai kavos aparatai; elektriniai radiatoriai; elektriniai skalbinių džiovintuvai; elektriniai slėginiai greitpuodžiai; elektriniai šildymo aparatai; elektriniai valgio virimo reikmenys; elektriniai virduliai; elektrinio kaitinimo siūleliai; elektrinis šildomasis apavas; elektros išlydžio apšvietimo vamzdeliai; elektros lempos; elektros lemputės; elektros lempų siūleliai; elektros šviestuvų lizdai; fakelų vamzdžiai (naftos pramonei); fontanai; frikciniai dujų degtuvai; garbanojimo lempos; garinių šildymo įrenginių oro vožtuvai; garintuvai; garo akumuliatoriai; garo aparatai veidui (saunos); garo gaminimo įrenginiai; garo katilai (ne mašinų dalys); gatvių šviestuvai; geriamojo vandens filtrai; gėrimų atšaldymo aparatai; gydomųjų kurortų vonios (talpyklos); gyvatukai (distiliavimo, šildymo įrenginių dalys); hidrantai; įdegimo įrenginiai (saulės vonios); kaitinimo degikliai; kaitinimo elementai; kaitinimo plokštės; Kalėdų eglučių elektros lemputės; kanalinės krosnys; karšto oro aparatai; karšto oro pirčių įrenginiai; kavos pupelių skrudintuvai; kepimo aparatai; kepimo iešmai; kepimo iešmų suktuvai; kepimo krosnelės su besisukančiu iešmu; kepimo rėmai; kietojo, skystojo arba dujinio kuro šildymo aparatai; kilnojamieji tualetai; kilnojamosios kalvės; kilnojamosios turkiškų vonių kabinos; kišeniniai šildytuvai; kišeniniai žibintuvėliai; klijų šildymo įrenginiai; klozetų bakeliai; klozetų puodai; konstrukcinės viryklių plokštės; krosnių aušintuvai; krosnių fasoninės dalys; krosnių išklojos (iš ugniai atsparaus molio); krosnių metalinės konstrukcijos; krosnių pakrovimo įrenginiai; krosnių pelenų dėžės; krosnys (ne laboratorinės); krosnys (šildymo įrenginiai); kuro skalsintuvai; laboratorinės lempos; laboratoriniai degikliai; lakštiniai šildytuvai; lankinės lempos; lankinių lempų angliniai elektrodai; lašelinio drėkinimo antgaliai (irigavimo reikmenys); lavos akmenys keptuvams; ledo gaminimo įrenginiai ir mašinos; lempos; lempų atšvaitai; lempų dangčiai; lempų degikliai; lempų gaubtai; lempų gaubtų laikikliai; lempų kaminėliai; lempų stiklai; lempų stikliniai gaubtai; lygintuvų kaitintuvai; lovų šildynės; magnio siūlai (apšvietimui); maisto atliekų dehidratavimo aparatai; maisto gaminimo (virimo, kepimo) aparatai ir įrenginiai; maišikliniai vandentiekio čiaupai; metalinės šildyklės (lovai šildyti); mikrobanginės krosnelės (maisto gaminimo aparatai); mikrobangų krosnys pramonės reikmėms; namų židiniai; nardymo šviestuvai; netaškūs čiaupų antgaliai; nuotekų valymo įrenginiai; odontologų krosnelės; oro ar vandens jonizatoriai; oro dezodoravimo aparatai; oro džiovintuvai; oro filtravimo įrenginiai; oro kondicionavimo aparatai; oro kondicionavimo filtrai; oro kondicionavimo įrenginiai; oro sterilizatoriai; oro šildytuvai; oro transporto priemonių apšvietimo įrenginiai; oro valymo aparatai ir mašinos; oro valymo baktericidinės lempos; oro vėsinimo aparatai; pakabinamieji šviestuvai; panardinamieji šildytuvai; pasterizavimo aparatai; pašarų džiovinimo aparatai; pieno šaldymo įrenginiai; pisuarai (sanitariniai įtaisai); plaukiojimo baseinų chloravimo įrenginiai; plaukų džiovintuvai; plautuvės (virtuvinės); polimerizavimo įrenginiai; prausyklų rankų džiovintuvai; prožektoriai; puošybiniai žibintai; radiatoriai (šildymas); radiatorių dangteliai; rankų prausyklės (sanitarinių įrenginių dalys); rezervuarų lygio reguliavimo vožtuvai; salyklo džiovyklos; sanitariniai aparatai ir įrenginiai; sanitarinių įrenginių vandentiekio vamzdžiai; saugiosios lempos; saulės kolektoriai (šildymas); saulės krosnys; saunų įrenginiai; sėdimosios vonios; sietynai; skalbyklų vandens šildytuvai; skysčių vėsinimo įrenginiai; skystojo kuro degikliai; slėginiai vandens rezervuarai; smilkymo prietaisai (ne medicinos reikmėms); spiritiniai degikliai;

sterilizatoriai; sūkuriniai vandens čiurkšlių aparatai; šachtininkų lemputės; šaldymo aparatai; šaldymo aparatai ir mašinos; šaldymo kameros; šaldymo konteineriai; šaldymo patalpos; šaldymo prietaisai ir įrenginiai; šaldymo spintos; šaldytuvai; šaldytuvai (dėžės); šaldomosios vitrinos; šildymo (vandeniu) įrenginiai; šildymo aparatai; šildymo įrenginiai; šildymo katilai; šildymo katilų dūmtraukiai; šildymo katilų tiektuvai; šildymo katilų vamzdžiai; šildymo krosnys; šildymo plokštės; šildomosios vitrinos; šilumokaičiai (ne mašinų dalys); šilumos akumuliatoriai; šilumos regeneratoriai; šilumos siurbliai (centrinio šildymo, cirkuliaciniai); šiukšlių degintuvai; švariosios kameros (sanitarijos įrenginiai); šviečiamieji apšvietimo vamzdeliai; šviesadiodžio (LED) apšvietimo įrenginiai; šviesos sklaidytuvai; šviestuvai; švytintys namų numeriai; tabako aušinimo įrenginiai; tabako džiovyklos; termostatiniai vožtuvai (šildymo įrenginių dalys); toršerai; transporto priemonių apšvietimo prietaisai; transporto priemonių atšvaitai; transporto priemonių įtaisai nuo akinimo (apšvietimo įtaisai); transporto priemonių įtaisai nuo apšerkšnijimo; transporto priemonių lempos; transporto priemonių oro kondicionieriai; transporto priemonių priekiniai žibintai; transporto priemonių šildytuvai; transporto priemonių šildomieji aparatai nuo langų šarmojimo; transporto priemonių ventiliacijos (oro kondicionavimo) įrenginiai; traukos gaubtai; traukos gaubtai (laboratorijoms); traukos gaubtai (virtuvėms); tualetai (vandens klozetai); tualeto dubenys; ultravioletinės lempos (ne medicinos reikmėms); vaisių džiovyklos; vamzdžių čiaupai (movos); vandens aparatų reguliavimo ir apsaugos priemonės; vandens arba dujų įrenginių ir vamzdynų apsauginiai reikmenys; vandens arba dujų įrenginių ir vamzdynų reguliavimo reikmenys; vandens čiaupų tarpikliai; vandens ėmimo įrenginiai; vandens filtravimo aparatai; vandens gėlinimo įrenginiai; vandens masažo vonių įrenginiai; vandens minkštinimo aparatai ir įrenginiai; vandens nuleidimo aparatai; vandens skirstymo įrenginiai; vandens sterilizatoriai; vandens šildyklės (buteliai); vandens šildytuvai; vandens šildytuvai (prietaisai); vandens tiekimo įrenginiai; vandens valymo aparatai ir mašinos; vandens valymo įrenginiai; vandens vėsinimo įrenginiai; vandentiekio įrenginiai; ventiliacijos (oro kondicionavimo) įrenginiai ir aparatai; ventiliatoriai (oro kondicionavimas); ventiliatoriai (oro kondicionavimo įrenginių dalys); vėsinimo aparatai ir įrenginiai; vėsinimo įrenginiai ir mašinos; vienkartiniai sterilizavimo maišeliai; viryklėlės; viryklės; virtuvinės viryklės (krosnelės); vonios; vonių įrengimo reikmenys; vonių kambarių įrenginiai; vonių šildytuvai; žaizdrai; žarijų krosnelės; žibintuvėliai; žindymo buteliukų elektriniai šildytuvai.

---

(111) **70748**
(151) 2015 03 24
(210) 2014 1039
(220) 2014 05 15
(181) 2024 05 15
(732) UAB „ARVOL“, A. P. Kavoliuko g. 3-91, LT-04325 Vilnius, LT
(740) Aušra Pakėnienė, 50, AAA Law, J. Jasinskio g. 16 A, LT-03163 Vilnius, LT
(540)

VERNA

(511)

32 alaus kokteiliai; alaus misa; alus; apynių ekstraktai (alui daryti); daržovių sultys (gėrimai); esencijos (gėrimams gaminti); gaivieji alavijų gėrimai; gaivieji aperityvai; gaivieji gėrimai; gaivieji kokteiliai; gaivieji medaus gėrimai; gaivieji vaisių ekstraktai; gaivieji vaisių sulčių gėrimai; gazuotas vanduo; gazuoto vandens gaminimo preparatai; gazuotų gėrimų gaminimo milteliai; gazuotų gėrimų gaminimo pastilės; geriamas vanduo (buteliuose); gėrimų gaminimo preparatai; gira (gaivusis gėrimas); imbierinis alus; išrūgų gėrimai; izotoniniai (netonizuojantys) gėrimai; ličio vanduo (gaivusis gėrimas su ličio druskomis); likerių gaminimo preparatai; limonadai; migdolų pienas (gėrimas); mineralinio vandens gaminimo preparatai; mineralinis vanduo (gėrimas); misa; oršadas (migdolų pieno gėrimas); pomidorų sultys (gėrimas); salyklinė misa; salyklinis alus; sarsaparylius (gaivusis gėrimas); selteris; sidras (gaivieji gėrimai); sirupai (gėrimams); sirupai (limonadui); sodos vanduo; šerbetas (gėrimas); tiršti vaisių kokteiliai; vaisių nektarai (gaivieji); vaisių sultys; vandenys (gėrimai); vynuogių misa (nefermentuota); žemės riešutų pienas (gaivusis gėrimas).

---

(111) **70749**
(151) 2015 03 24
(210) 2014 1149
(220) 2014 05 30
(181) 2024 05 30
(732) UAB „DENSVA“, Vilniaus g. 92, LT-76285 Šiauliai, LT
(740) Marija Lenkutienė, 6, Patentinių paslaugų centras, UAB, J.Basanavičiaus g. 11/1, LT-03108 Vilnius, LT
(540)



(531) 5.3, 25.3, 27.1, 27.3, 29.1
(591) mėlyna, žalia, šviesiai žalia, balta.
(511)
1 augalų augimo reguliavimo preparatai; augalų auginimo substratai; dirvos trąšos; humusas (puvenos); humusas (puvenos) mulčiavimui ir vejų dengimo reikmėms; kompostas; mikroelementų cheminiai preparatai (augalams); trąšos iš sliekų perdirbtų atliekų (vermikompostas); žemės ūkio trąšos, tarp jų mineralinės ir organinės trąšos;

---

(111) **70750**
(151) 2015 03 24
(210) 2014 1151
(220) 2014 05 30
(181) 2024 05 30
(732) UAB „MALSENA PLIUS“, Stoties g. 65, LT-21366 Vievio m., Elektrėnų sav., LT
(740) Tatjana Sterlina, 37, UAB „Intels“, Naugarduko g. 32 / 2, LT-03225 Vilnius, LT
(540)



(531) 8.1, 25.1, 26.11, 28.5, 29.1
(591) žalia, ruda, gelsva, balta.
(561) MUKA PSHENICHNAYA Litovskaya vysshij sort TIP kg
(511)
30 miltai, kvietiniai miltai ir grūdų produktai.

---

(111) **70751**
(151) 2015 03 24
(210) 2014 1154
(220) 2014 05 30
(181) 2024 05 30
(732) AD SOLUTION MEDIA ASSOCIATES LIMITED LIABILITY PARTNERSHIP, Suite 303, Princess House, 50-60 Eastcastle street, London W1W 8EA, GB
(740) Reda Žabolienė, 7, Advokatės Redos Žabolienės kontora METIDA, Verslo centras VERTAS, Gynėjų g. 16, LT-01109 Vilnius, LT
(540)



(531) 1.1, 26.4, 29.1
(591) violetinė, tamsiai rožinė, balta.
(511)
35 reklama; reklaminių skelbimų platinimas; viešasis elektroninis reklamavimas kompiuterių tinkle.

---

(111) **70752**
(151) 2015 03 24
(210) 2014 1155
(220) 2014 05 30
(181) 2024 05 30
(732) AD SOLUTION MEDIA ASSOCIATES LIMITED LIABILITY PARTNERSHIP, Suite 303, Princess House, 50-60 Eastcastle street, London W1W 8EA, GB
(740) Reda Žabolienė, 7, Advokatės Redos Žabolienės kontora METIDA, Verslo centras VERTAS, Gynėjų g. 16, LT-01109 Vilnius, LT
(540)



(531) 5.3, 27.5, 29.1
(591) šviesiai žalia, pilka, balta.
(511)
35 reklama; reklaminių skelbimų platinimas; viešasis elektroninis reklamavimas kompiuterių tinkle.

---

(111) **70753**
(151) 2015 03 24
(210) 2014 1165
(220) 2014 06 03
(181) 2024 06 03
(732) VŠĮ KRETINGOS TECHNOLOGIJOS IR VERSLO MOKYKLA, Sodžiaus g. 1C, Kretingsodžio k., LT-97100 Kretingos r., LT
(540)



(531) 20.7, 24.3, 27.5, 29.1
(591) geltona, mėlyna, balta, juoda.
(511)
41 švietimas; mokymas; pramogos; sportinė ir kultūrinė veikla; egzaminavimas; fizinis lavinimas; konferencijų rengimas ir vedimas; mokymas (mažos grupės ar vieno asmens); neakivaizdinis mokymas; pobūvių rengimas; poilsio stovyklų paslaugos (pramoginių); profesijos pasirinkimo konsultacijos; profesinis mokymas ir rengimas; profesinis perkvalifikavimas; sporto stovyklų paslaugos; sporto varžybų rengimas; šokių vakarų rengimas; švietimo informacija; ugdomasis vadovavimas (mokymas).

---

(111) **70754**
(151) 2015 03 24
(210) 2014 1171
(220) 2014 06 03
(181) 2024 06 03
(732) UAB „ARVOL“, A. P. Kavoliuko g. 3-91, LT-04325 Vilnius, LT
(740) Aušra Pakėnienė, 50, AAA Law, J. Jasinskio g. 16 A, LT-03163 Vilnius, LT
(540)



(531) 6.7, 9.1, 25.1
(511)
32 alus; alaus kokteiliai; alaus gėrimai.

---

(111) **70755**
(151) 2015 03 24
(210) 2014 1183
(220) 2014 06 05
(181) 2024 06 05
(732) VYGENTO LIČIO FIRMA „EVITA“, J. Basanavičiaus g. 35-7, LT-03109 Vilnius, LT
(740) Reda Žabolienė, 7, Advokatės Redos Žabolienės kontora METIDA, Verslo centras VERTAS, Gynėjų g. 16, LT-01109 Vilnius, LT
(540)

EVITA

(511)
35 importo ir eksporto agentūros; rinkotyra; rinkodara; prekių pardavimo skatinimas (kitiems); komercinė informacija ir patarimai vartotojams (konsultacijų teikimas); komercinio tarpininkavimo paslaugos; pavyzdžių platinimas; prekių pateikimas žiniasklaidoje pardavimo reikmėms; prekių rodymas; prekių užsakymų administracinis tvarkymas; savikainos analizė; tiekimo paslaugos kitiems (prekių ir paslaugų pirkimas kitiems verslams); verslo specialistų konsultacijos; elektronikos komponentų ir medžiagų, elektros praleidimo, perjungimo, transformavimo, akumuliavimo, reguliavimo ir valdymo aparatų ir prietaisų, radijo detalių ir komponentų, televizorių ir telefonų detalių, antenų, sujungimo detalių ir elementų, laidų, kabelių, jungiklių, litavimo prietaisų ir medžiagų, klijų, radijo lempų, šviesos diodų, saugiklių, ventiliatorių ir

jų priedų, radiotechninės literatūros, maitinimo elementų, matavimo ir apskaitos prietaisų bei aparatų sukaupimas (išskyrus vežimą) kitiems, teikiantis pirkėjams galimybę patogiai apžiūrėti ir įsigyti tų prekių mažmeninėse ir didmeninės parduotuvėse, per užsakymams paštu skirtus katalogus ar elektroninėmis priemonėmis, tarp jų žiniatinklio svetainėse ar teleparduotuvėse.

---

(111) **70756**

(151) 2015 03 24

(210) 2014 1340

(220) 2014 06 30

(181) 2024 06 30

(732) FELIKSAS ŽURAS, Dabrų k., Kalesninkų sen., LT-17186 Šalčininkų r., LT

(540)



(531) 1.1, 26.11, 27.1, 27.5, 29.1

(591) raudona, geltona, žalia, balta, juoda.

(511)

29 ajvar (konservuotos paprikos); alavijai (žmonių maistui); albuminas (kulinarijos reikmėms); albumininis pienas; alginatai (kulinarijos reikmėms); alyvų aliejus (maistui); ančiuviai (žuvys); austrės (negyvos); baltymingasis pienas; bekoniena; buljonai; bulvių dribsniai; bulvių sklindžiai; bulvių traškučiai; cukruoti vaisiai; daržovių putėsiai; daržovių salotos; daržovių sriubų ruošiniai; daržovių sultys (maistui ruošti); datulės; dešros; dešros tešloje; dygliuotieji omarai (negyvi); drebučiai; džiovinti kokosų riešutai; džiovintos daržovės; gaivieji kiaušininiai kokteiliai; gyvuliniai riebalai (maistui); gyvulių kaulų smegenys (maistui); grietinė; grietinėlė (pieno produktas); grietininis kremas; holoturijos (negyvos); humusas (avinžirnių pasta); ikrai; imbierinė uogienė; jauniklių paukštiena; jogurtas; jūros dumblių ekstraktai (maistui); jūrų moliuskai (negyvi); kakavos sviestas; kefyras; kepenys; kepenų pastos; kepenų paštetas; kiauliena; kiaulienos gaminiai; kiaušiniai; kiaušinių baltymai; kiaušinių milteliai; kiaušinių tryniai; kimči (fermentuotos daržovės); kokosų aliejus; kokosų riebalai; kokosų sviestas; kompotai; konservuota mėsa; konservuota mėsa (skardinėse); konservuota žuvis; konservuota žuvis (skardinėse); konservuoti česnakai; konservuoti grybai; konservuoti lęšiukai; konservuoti svogūnai; konservuoti trumai (grybai); konservuoti vaisiai; konservuoti vaisiai (skardinėse); konservuoti žirneliai; konservuotos alyvos; konservuotos daržovės; konservuotos daržovės (skardinėse); konservuotos pupos; konservuotos sojų pupelės (maistui); kornišonai (jauni agurkėliai); kraujinė dešra; krevetėlės (negyvos); krevetės (negyvos); kroketai; kukurūzų aliejus; kumysas; kumpiai; lašišos; laukinių paukščių bei žvėrių mėsa (laukiniena); lecitinas (kulinarijos reikmėms); lydyti kiauliniai taukai; maistiniai riebalai; maistiniai žuvų klijai; margarinas; marmeladas; mėsa; mėsos drebučiai; mėsos ekstraktai; midijos (negyvos); moliuskai (negyvi); naminiai paukščiai (mėsos produktai); neriebūs bulvių traškučiai; obuolių tyrė; omarai (negyvi); palmių aliejus (maistui); palmių riešutų aliejus (maistui); paruošti riešutai; paruošti žemės riešutai; paruošti žuvų ikrai; paruoštos saulėgrąžų sėklos; paruoštos sėklos; pektinas (kulinarijos reikmėms); pienas; pieno fermentai (kulinarijos reikmėms); pieno gėrimai (pieno pagrindu); pieno išrūgos; pieno kokteiliai; pieno produktai; pieno raugas (sūriams gaminti); pikalilis (marinatas su pjaustytomis daržovėmis ir aštriais prieskoniais); pikuliai; plakta grietinėlė; pomidorų pasta; pomidorų piurė; pomidorų sultys (maistui ruošti); rapsų aliejus (maistui); rauginti kopūstai; razinos; riaženka (fermentuotas kaitintas pienas); riebalinės medžiagos (maistinių riebalų gamybai); riebūs sumuštinių mišiniai; rūgpienis; sardinės; saulėgrąžų aliejus (maistui); sėmenų aliejus (kulinarijos reikmėms); sezamų aliejus; sezamų sviestas; silkės; skrudinti jūros augalai; smulkinti migdolai; sojos pienas (pieno pakaitalas); sojų pupelių varškė; spanguolių padažai (kompotai); spiritu konservuoti vaisiai; sraigių kiaušinėliai (maistui); sriubos; sriubų koncentratai; sriubų ruošiniai; sūdyta žuvis; sūdyti mėsos produktai; sultiniai; sultinių koncentratai; sultinių ruošiniai; sūris; sutirštintas pienas; sviestas; šaldyti vaisiai; šilkaverpių lėliukės (žmonių maistui); šokoladinis sviestas; tunai; uogienės; vaisiniai užkandžiai; vaisių kompotai; vaisių minkštimas; vaisių salotos; vaisių traškučiai; vaisių želė; vaisių žievelės; valgomasis aliejus; valgomieji kaulų taukai; varškė; vėžiagyviai (negyvi); vėžiai (negyvi); virtos, keptos daržovės; žarnokai; želatina; žemės riešutų sviestas; žiedadulkės (paruoštos maistui); žuvies gaminiai; žuvys (negyvos); žuvų filė; žuvų miltai (žmonių maistui); žuvų putėsiai.

30 actas; alaus actas; anyžių sėklos; arabiškos daržovių salotos su traiškytais kviečiais ir aliejumi (tabulė); arbata; arbata su ledais; arbatžolių gėrimai; aromatinės medžiagos (išskyrus eterinius aliejus); aromatiniai preparatai (maistui); aštrūs marinuotų daržovių prieskoniai (su garstyčiomis); augaliniai preparatai, naudojami kaip kavos pakaitalai; avižiniai

maisto produktai; avižiniai miltai; avižų dribsniai; avižų grūstmilčiai; baltymingieji javainių batonėliai; bandelės; bičių pienelis; bičių pikis (propolis); biskvitai; blynai; blynų vyniotiniai su sūrio ar daržovių įdaru (takos); bulviniai miltai; chalva; ciberžolė; cikorija (kavos pakaitalas); cinamonas (prieskonis); cukrus; desertiniai putėsiai (konditerija); dešrų rišamosios medžiagos; dribsniai (grūdų produktai); duona; duonos trupiniai; džiūvėsiai; garstyčios; garstyčių milteliai; gėlės ar lapai, naudojami kaip arbatos pakaitalai; gėrimų aromatinės medžiagos (išskyrus eterinius aliejus); glitimas (paruoštas maistui); glitimo priedai (kulinarijos reikmėms); gliukozė (kulinarijos reikmėms); grūdų produktai; gvazdikėliai (prieskoniai); imbieras (prieskonis); imbieriniai meduoliai; javainiai (dribsniai su priedais); javainių batonėliai; javiniai užkandžiai; jūros dumbliai (prieskoniai); jūros vanduo (maistui virti); kakava; kakavos gėrimai; kakavos gėrimai su pienu; kapariai (prieskoniai); karamelės (saldainiai); karis (prieskoniai); kava; kavos aromatinės medžiagos; kavos gėrimai; kavos gėrimai su pienu; kavos pakaitalai; kečupas (pomidorų padažas); kepimo milteliai; kepimo soda (sodos bikarbonatas kepimo reikmėms); kepiniai; kepinių aromatinės medžiagos (išskyrus eterinius aliejus); kepinių glajus (cukraus glajus); kepinių sausieji mišiniai; kepinių tešla; konditerijos gaminiai; konditerijos gaminiai (Kalėdų eglutėms puošti); konditerijos gaminiai su migdolais; konditerinė tešla; konservuotos prieskoninės žolės (prieskoniai); kramtomoji guma; krekeriai (užkandžių sausainiai); kukurūzai (malti); kukurūzai (skrudinti); kukurūzai (smulkinti); kukurūzai (spraginti); kukurūzų dribsniai; kukurūzų košė; kukurūzų kruopos; kukurūzų miltai; kukurūzų spragėsiai; kumpio aptepai; kuskusas (manų kruopos); kvapieji pipirai; kviečių gemalai (žmonių maistui); kvietiniai miltai; lakricos lazdelės (konditerija); lakštiniai (makaronai); ledai; ledas (šaldymui); ledinukai; ledų rišamosios medžiagos; lukštenti miežiai; lukštentos avižos; maistinės kruopos; maistinis krakmolas; maisto konservavimo druska; maisto produktų esencijos (išskyrus eterines esencijas ir eterinius aliejus); majonezas; makaronai; makaronų padažas; makaronų tešla; maliniai; maltozė; manų kruopos; marcipanai; marinatai; medus; melasa (maistui); melasos sirupas; mėsėčiai (koldūnai); mėsos minkštinimo medžiagos (naudojamos namų sąlygomis); mėsos padažai; mėtos (konditerijai); mielės; miežiniai miltai; migdoliniai sausainiai (konditerijos gaminiai); migdolų tešla; miltai; miltiniai konditerijos gaminiai; miltiniai maisto produktai; miltinių maisto produktų tešla; muskatų riešutai; natūralios saldinamosios medžiagos; natūralus ar dirbtinis ledas; nerauginta duona; neskrudinta kava; padažai (uždarai); palmių cukrus; paprikos (prieskoniai); paruošti lakštinių patiekalai; pastilės (konditerija); pestas (padažas); picos; pipirai; pyragai; pyragai su aštriu vaisių įdaru (quiches); pyragai su mėsos įdaru; pyragai su pašteto įdaru; pyragaičiai su įdaru (kepiniai); pyragėliai su daržovių įdaru (pavasariniai pyragėliai); pyragų tešla; plaktos grietinėlės tirštikliai; ploni makaronai (vermišeliai); pomidorų padažas; pralinė (trinti riešutai su cukrumi); prieskoniai; prieskoniai (aštrieji); prieskoniai (kvapieji); prieskoniai (padažai); pudingai; pupiniai miltai; raugai; ryžiai; ryžių kepiniai; ryžių užkandžiai; rupūs kukurūziniai miltai; sago kruopos; saldainiai (ledinukai); saldainiai su minkštu įdaru; saldieji konditerijos gaminiai; saldymedžiai (konditerija); saldus pieniškas padažas su miltais; saldžios bandelės; salierų druska; salyklas (žmonių valgiui); salykliniai sausainiai; salyklo ekstraktas (maistui); salotų uždarai; sausainiai; sėmenys (žmonių maistui); smulkinti miežiai; sojiniai miltai; sojos pupelių pasta (prieskoniai); sojų padažas; spagečiai; sumuštiniai; sūrainiai (sumuštiniai); suši; šafranas (prieskonis); šaldytas jogurtas (konditeriniai ledai); šaltmėtiniai saldainiai; šerbetas (ledai); šokoladas ir šokoladiniai saldainiai; šokoladiniai putėsiai; šokolado gėrimai; šokolado gėrimai su pienu; tapijoka; tapijokos miltai; tešla; tešlainiai; tešlos fermentai; tirštieji uždarai su vaisiais (prieskoniai); tirštikliai (valgių virimui); tortai; tortiljos; trauktinės (ne gydomosios); vafliai; vaisiniai ledai; vaisių drebučiai (konditerija); vaisių tyrės (padažai); valgomieji ledai; valgomoji druska; valgomųjų ledų rišamosios medžiagos; valgomųjų ledų sausieji mišiniai; vanilė (aromatinė medžiaga); vanilinas (vanilės pakaitalas); vermišeliai (makaronai); vyno akmuo (kalio tartratas) (kulinarijos reikmėms); žemės riešutų konditerijos gaminiai; žvaigždanyžiai.

---

(111) **70757**

(151) 2015 03 24

(210) 2014 1349

(220) 2014 07 01

(181) 2024 07 01

(732) UAB „VERSLO SALA“, Naftininkų g. 17, LT-89163 Mažeikiai, LT

(740) Marija Lenkutienė, 6, Patentinių paslaugų centras, UAB, J.Basanavičiaus g. 11/1, LT-03108 Vilnius, LT

(540)

VERSLO SALA

(511)

35 pavyzdžių platinimas; prekių pardavimo skatinimas (kitiems); prekių pateikimas žiniasklaidoje pardavimo reikmėms; prekių rodymas; reklama; chemijos produktų, naudojamų žemės ūkyje, sodininkystėje ir miškininkystėje, metalų grūdinimo ir litavimo preparatų, maisto produktų konservavimo cheminių medžiagų, rauginių medžiagų, dažų, politūros, lakų, antikorozinių medžiagų ir medieną nuo irimo saugančių medžiagų, dažymo medžiagų, beicų, balinimo preparatų ir kitų skalbimo medžiagų, valymo, poliravimo, šveitimo ir švitrinamojo apdirbimo preparatų, muilo, parfumerijos, eterinių aliejų, kosmetikos, plaukų losjonų, dantų miltelių ir pastų, žemės ūkio padargų, perėtuvų, įrankių ir padargų (rankinių), garso ar vaizdo įrašymo, perdavimo ar atkūrimo aparatūros, įrašų diskų,

kompaktinių diskų, skaitmeninių (DVD) diskų ir kitų skaitmeninių įrašų laikmenų, apšvietimo, šildymo, garų gamybos, valgio virimo, šaldymo, džiovinimo, vėdinimo, vandens tiekimo ir sanitarinių įrenginių, muzikos instrumentų, popieriaus, kartono ir jų gaminių, spaudinių, fotonuotraukų, raštinės reikmenų, raštinės ir buitinių lipnių medžiagų, dailininkų reikmenų, teptukų, rašomųjų mašinėlių ir biuro reikmenų, mokomosios medžiagos ir vaizdinių priemonių, plastikinių pakavimo medžiagų, plastikų pusgaminių, užpildų, sandarinimo ir izoliacinių medžiagų, odos ir odų pakaitalų, jų gaminių, išdirbtų gyvūnų odų, kailių, lagaminų, kelioninių krepšių, lietaus ir saulės skėčių, lazdų (kriukių), botagų, pakinktų ir balnojimo reikmenų, ne metalinių statybinių medžiagų, kilnojamųjų ne metalinių statinių, baldų, veidrodžių, paveikslų rėmų, medžio, kamščio, meldų, nendrių, gluosnių, rago, kaulo, dramblio kaulo, banginio ūsų, vėžlio šarvo, kriauklių, gintaro, perlamutro, jūros putų dirbinių, šių medžiagų pakaitalų arba plastikų gaminių, namų apyvokos arba virtuvės reikmenų ir indų, šukų ir kempinių, šepečių, šepečių medžiagų, valymo reikmenų, metalinių raizginių šveistukų, neapdirbto arba iš dalies apdirbto stiklo, stiklo, porceliano ir keramikos gaminių, lynų, virvių, špagatų, tinklų, palapinių, stoginių, brezento, burių, maišų, kamšalų, pluoštinės tekstilės žaliavos, tekstilės verpalų ir siūlų, audinių ir tekstilės gaminių, lovatiesių ir staltiesių, naujų viršutinių ir apatinių drabužių, aprangos, avalynės, galvos apdangalų, trikotažo gaminių, nėrinių, siuvinėtų gaminių, kaspinų, juostų, sagų, kabliukų, kilpučių, smeigtukų, adatų, dirbtinių gėlių, kilimų, demblių, patiesalų, linoleumo ir kitos grindų dangų, ne tekstilinių sienų apmušalų, žaidimų ir žaislų, gimnastikos ir sporto reikmenų, Kalėdų eglučių papuošalų, mėsos, žuvies, paukštienos ir žvėrienos skerdenų ir jų gaminių, mėsos ekstraktų, konservuotų, šaldytų, džiovintų, virtų ir keptų vaisių ir daržovių, drebučių, uogienių, kompotų, kiaušinių, pieno ir pieno produktų, maistinių aliejų ir riebalų, kavos, arbatos, kakavos ir kavos pakaitalų, ryžių, tapijokos, sago kruopų, miltų ir grūdų produktų, duonos, pyragų ir konditerijos gaminių, ledų, cukraus, medaus ir bičių produktų, bitininkystės reikmenų, sirupo, mielių, kepimo miltelių, druskos, garstyčių, acto, padažų, prieskonių, ledo, grūdų ir žemės ūkio, sodo ir miško gėrybių ir jų produktų, gyvų gyvūnų, šviežių vaisių ir daržovių, sėklų, gyvų augalų ir skintų gėlių bei gaminių iš jų, pašarų, salyklo, alaus, mineralinio ir gazuoto vandens ir kitų gaiviųjų gėrimų, vaisių sulčių ir vaisių, sirupų ir kitų gėrimų gaminimo preparatų, svaigiųjų gėrimų, tabako, rūkymo reikmenų, degtukų, dėvėtų drabužių, sendaikčių ir liaudies meistrų gaminių sukaupimas (išskyrus vežimą) kitiems, teikiantis pirkėjams galimybę patogiai apžiūrėti ir įsigyti tų prekių didmeninėse ir mažmeninėse parduotuvėse, užsakymams paštu skirtais katalogais ar elektroninėmis priemonėmis žiniatinklio svetainėse ar teleparduotuvėse.

---

(111) **70758**

(151) 2015 03 24

(210) 2014 1354

(220) 2014 07 01

(181) 2024 07 01

(732) UAB „ENERSTENA“, Raktažolių g. 21, LT-52181 Kaunas, LT

(740) Virgina Adolfina Draugelienė, 8, UAB TARPINĖ, p.d. 1202, LT-01007, A. P. Kavoliuko g. 24-152, LT-04328 Vilnius, LT

(540)

TERMONERG

(511)

11 acetileno degikliai; acetileno generatoriai; acetileno žibintai; akvariumų filtravimo aparatai; akvariumų lempos (žibintai); akvariumų šildytuvai; aliejaus valymo aparatai; aliejinės lempos; apšvietimo lemputės; apšvietimo prietaisai ir įrenginiai; apšvietimo žibintai; ardeliai; audinių garintuvai; autoklavai (elektriniai slėginiai virimo katilai); automatiniai drėkinimo įrenginiai; automatiniai pelenų transportavimo įrenginiai; automobilių įtaisai nuo akinimo (žibintų įtaisai); automobilių krypties signalizatorių lempos; automobilių krypties signalizatorių lemputės; automobilių žibintai; automobilių žibintai; baktericidiniai degikliai; benzininiai degikliai; bidė; boileriai (ne mašinų dalys); branduoliniai reaktoriai; branduolinio kuro ir branduolinių reakcijų lėtiklių apdorojimo įrenginiai; centrinio šildymo įrenginių plėtimosi bakai; centrinio šildymo radiatorių drėkintuvai; centrinio šildymo sistemų radiatoriai; chromatografai (pramonės reikmėms); čiaupai; degikliai; degimo krosnys; deginimo krosnių armatūra (atramos); deglai; deguonies-vandenilio degikliai; dekoratyviniai fontanai; desikatoriai (džiovinimo aparatai); dezinfekavimo aparatai; dezinfekavimo priemonių dalytuvai (tualetams); dezodoravimo aparatai (ne asmeninio naudojimo); distiliatoriai; distiliavimo aparatai; distiliavimo kolonos; distiliavimo valymo kolonos; drėkinimo mašinos žemės ūkio reikmėms; dujinės lempos; dujiniai žiebtuvėliai; dujinių prietaisų reguliavimo ir apsaugos reikmenys; dujotiekių reguliavimo ir apsaugos reikmenys; dujų degikliai; dujų degiklių antgaliai; dujų katilai; dujų kondensatoriai (ne mašinų dalys); dujų valymo įrenginiai; dujų valytuvai (dujinių įrenginių dalys); dūmtraukiai; dūmtraukių sklendės; dūmtraukių sklendės (šildymas); duonkepės krosnys; duonos gaminimo mašinos; duonos kepimo mašinos; duonos skrudintuvai; dušai; dušo kabinos; dviračių lemputės; dviračių žibintai; džiovinimo aparatai; džiovinimo aparatai ir įrenginiai; elektra šildomi patiesalai (kilimai); elektrinės gruzdintuvės; elektrinės šildomosios antklodės (ne medicinos reikmėms); elektrinės šildomosios pagalvėlės (paklotai) (ne medicinos reikmėms); elektrinės vaflinės; elektriniai arba ne elektriniai kojų šildytuvai; elektriniai asmeniniai ventiliatoriai; elektriniai jogurto gaminimo prietaisai; elektriniai kavinukai su

koštuvais; elektriniai kavos aparatai; elektriniai radiatoriai; elektriniai skalbinių džiovintuvai; elektriniai slėginiai greitpuodžiai; elektriniai šildymo aparatai; elektriniai valgio virimo reikmenys; elektriniai virduliai; elektrinio kaitinimo siūleliai; elektrinis šildomasis apavas; elektros išlydžio apšvietimo vamzdeliai; elektros lempos; elektros lemputės; elektros lempų siūleliai; elektros šviestuvų lizdai; fakelų vamzdžiai (naftos pramonei); fontanai; frikciniai dujų degtuvai; garbanojimo lempos; garinių šildymo įrenginių oro vožtuvai; garintuvai; garo akumuliatoriai; garo aparatai veidui (saunos); garo gaminimo įrenginiai; garo katilai (ne mašinų dalys); gatvių šviestuvai; geriamojo vandens filtrai; gėrimų atšaldymo aparatai; gydomųjų kurortų vonios (talpyklos); gyvatukai (distiliavimo, šildymo įrenginių dalys); hidrantai; įdegimo įrenginiai (saulės vonios); kaitinimo degikliai; kaitinimo elementai; kaitinimo plokštės; Kalėdų eglučių elektros lemputės; kanalinės krosnys; karšto oro aparatai; karšto oro pirčių įrenginiai; kavos pupelių skrudintuvai; kepimo aparatai; kepimo iešmai; kepimo iešmų suktuvai; kepimo krosnelės su besisukančiu iešmu; kepimo rėmai; kietojo, skystojo arba dujinio kuro šildymo aparatai; kilnojamieji tualetai; kilnojamosios kalvės; kilnojamosios turkiškų vonių kabinos; kišeniniai šildytuvai; kišeniniai žibintuvėliai; klijų šildymo įrenginiai; klozetų bakeliai; klozetų puodai; konstrukcinės viryklių plokštės; krosnių aušintuvai; krosnių fasoninės dalys; krosnių išklojos (iš ugniai atsparaus molio); krosnių metalinės konstrukcijos; krosnių pakrovimo įrenginiai; krosnių pelenų dėžės; krosnys (ne laboratorinės); krosnys (šildymo įrenginiai); kuro skalsintuvai; laboratorinės lempos; laboratoriniai degikliai; lakštiniai šildytuvai; lankinės lempos; lankinių lempų angliniai elektrodai; lašelinio drėkinimo antgaliai (irigavimo reikmenys); lavos akmenys keptuvams; ledo gaminimo įrenginiai ir mašinos; lempos; lempų atšvaitai; lempų dangčiai; lempų degikliai; lempų gaubtai; lempų gaubtų laikikliai; lempų kaminėliai; lempų stiklai; lempų stikliniai gaubtai; lygintuvų kaitintuvai; lovų šildynės; magnio siūlai (apšvietimui); maisto atliekų dehidratavimo aparatai; maisto gaminimo (virimo, kepimo) aparatai ir įrenginiai; maišikliniai vandentiekio čiaupai; metalinės šildyklės (lovai šildyti); mikrobanginės krosnelės (maisto gaminimo aparatai); mikrobangų krosnys pramonės reikmėms; namų židiniai; nardymo šviestuvai; netaškūs čiaupų antgaliai; nuotekų valymo įrenginiai; odontologų krosnelės; oro ar vandens jonizatoriai; oro dezodoravimo aparatai; oro džiovintuvai; oro filtravimo įrenginiai; oro kondicionavimo aparatai; oro kondicionavimo filtrai; oro kondicionavimo įrenginiai; oro sterilizatoriai; oro šildytuvai; oro transporto priemonių apšvietimo įrenginiai; oro valymo aparatai ir mašinos; oro valymo baktericidinės lempos; oro vėsinimo aparatai; pakabinamieji šviestuvai; panardinamieji šildytuvai; pasterizavimo aparatai; pašarų džiovinimo aparatai; pieno šaldymo įrenginiai; pisuarai (sanitariniai įtaisai); plaukiojimo baseinų chloravimo įrenginiai; plaukų džiovintuvai; plautuvės (virtuvinės); polimerizavimo įrenginiai; prausyklų rankų džiovintuvai; prožektoriai; puošybiniai žibintai; radiatoriai (šildymas); radiatorių dangteliai; rankų prausyklės (sanitarinių įrenginių dalys); rezervuarų lygio reguliavimo vožtuvai; salyklo džiovyklos; sanitariniai aparatai ir įrenginiai; sanitarinių įrenginių vandentiekio vamzdžiai; saugiosios lempos; saulės kolektoriai (šildymas); saulės krosnys; saunų įrenginiai; sėdimosios vonios; sietynai; skalbyklų vandens šildytuvai; skysčių vėsinimo įrenginiai; skystojo kuro degikliai; slėginiai vandens rezervuarai; smilkymo prietaisai (ne medicinos reikmėms); spiritiniai degikliai; sterilizatoriai; sūkuriniai vandens čiurkšlių aparatai; šachtininkų lemputės; šaldymo aparatai; šaldymo aparatai ir mašinos; šaldymo kameros; šaldymo konteineriai; šaldymo patalpos; šaldymo prietaisai ir įrenginiai; šaldymo spintos; šaldytuvai; šaldytuvai (dėžės); šaldomosios vitrinos; šildymo (vandeniu) įrenginiai; šildymo aparatai; šildymo įrenginiai; šildymo katilai; šildymo katilų dūmtraukiai; šildymo katilų tiektuvai; šildymo katilų vamzdžiai; šildymo krosnys; šildymo plokštės; šildomosios vitrinos; šilumokaičiai (ne mašinų dalys); šilumos akumuliatoriai; šilumos regeneratoriai; šilumos siurbliai (centrinio šildymo, cirkuliaciniai); šiukšlių degintuvai; švariosios kameros (sanitarijos įrenginiai); šviečiamieji apšvietimo vamzdeliai; šviesadiodžio (LED) apšvietimo įrenginiai; šviesos sklaidytuvai; šviestuvai; švytintys namų numeriai; tabako aušinimo įrenginiai; tabako džiovyklos; termostatiniai vožtuvai (šildymo įrenginių dalys); toršerai; transporto priemonių apšvietimo prietaisai; transporto priemonių atšvaitai; transporto priemonių įtaisai nuo akinimo (apšvietimo įtaisai); transporto priemonių įtaisai nuo apšerkšnijimo; transporto priemonių lempos; transporto priemonių oro kondicionieriai; transporto priemonių priekiniai žibintai; transporto priemonių šildytuvai; transporto priemonių šildomieji aparatai nuo langų šarmojimo; transporto priemonių ventiliacijos (oro kondicionavimo) įrenginiai; traukos gaubtai; traukos gaubtai (laboratorijoms); traukos gaubtai (virtuvėms); tualetai (vandens klozetai); tualeto dubenys; ultravioletinės lempos (ne medicinos reikmėms); vaisių džiovyklos; vamzdžių čiaupai (movos); vandens aparatų reguliavimo ir apsaugos priemonės; vandens arba dujų įrenginių ir vamzdynų apsauginiai reikmenys; vandens arba dujų įrenginių ir vamzdynų reguliavimo reikmenys; vandens čiaupų tarpikliai; vandens ėmimo įrenginiai; vandens filtravimo aparatai; vandens gėlinimo įrenginiai; vandens masažo vonių įrenginiai; vandens minkštinimo aparatai ir įrenginiai; vandens nuleidimo aparatai; vandens skirstymo įrenginiai; vandens sterilizatoriai; vandens šildyklės (buteliai); vandens šildytuvai; vandens šildytuvai (prietaisai); vandens tiekimo įrenginiai; vandens valymo aparatai ir mašinos; vandens valymo įrenginiai; vandens vėsinimo įrenginiai; vandentiekio įrenginiai; ventiliacijos (oro kondicionavimo) įrenginiai ir aparatai; ventiliatoriai (oro kondicionavimas); ventiliatoriai (oro kondicionavimo įrenginių dalys); vėsinimo aparatai ir įrenginiai; vėsinimo įrenginiai ir

mašinos; vienkartiniai sterilizavimo maišeliai; viryklėlės; viryklės; virtuvinės viryklės (krosnelės); vonios; vonių įrengimo reikmenys; vonių kambarių įrenginiai; vonių šildytuvai; žaizdrai; žarijų krosnelės; žibintuvėliai; žindymo buteliukų elektriniai šildytuvai.

35 algalapių parengimas; artistų verslo vadyba; biuro mašinų ir įrengimų nuoma; buhalterinė apskaita; dokumentų dauginimas; duomenų paieška kompiuterių rinkmenose (kitiems); ekonominis prognozavimas; fotokopijavimas; fotokopijavimo mašinų nuoma; importo ir eksporto agentūros; informacijos rinkimas kompiuterinėse duomenų bazėse; informacijos sisteminimas kompiuterinėse duomenų bazėse; kainų palyginimo paslaugos; komercijos ar pramonės vadybos pagalba; komercinė informacija ir patarimai vartotojams (konsultacijų teikimas); komercinės informacijos agentūros; komercinės ir verslo kontaktų informacijos teikimas; komercinio tarpininkavimo paslaugos; kompiuterinių duomenų bazių duomenų atnaujinimas ir priežiūra; kompiuterizuotas rinkmenų (bylų) tvarkymas; laikraščių užsakymas (kitiems); laisvai samdomų paslaugų teikėjų verslo vadyba; madų šou rengimas pardavimo skatinimo reikmėms; maketavimo paslaugos reklamos tikslams; mažmeninė ir didmeninė prekyba farmacijos, veterinarijos ir higienos preparatais bei medicinos reikmenimis; modelių paslaugos (reklamos reikmėms ar pardavimui skatinti); mokesčių apskaičiavimas; mugių rengimas (komercijos ar reklamos reikmėms); naujienų apžvalgų paslaugos; nuomonių tyrimas; paieškos sistemos optimizavimas; pardavimas aukcione; pardavimo stendų nuoma; parduotuvių vitrinų puošimas (tvarkymas); parodų rengimas (komercijos ar reklamos reikmėms); paslaugų nuoma (verslo pagalba); pavyzdžių platinimas; personalo komplektavimas; personalo vadybos konsultacijos; pranešimų užrašymas (įstaigų veikla); prekių pardavimo skatinimas (kitiems); prekių pateikimas žiniasklaidoje pardavimo reikmėms; prekių rodymas; prekių užsakymų administracinis tvarkymas; prekybos sandorių derybos ir susitarimai (tretiesiems asmenims); psichologinis testavimas personalo parinkimo reikmėms; radijo reklama; reklama; reklama „mokėk už paspaudimą“; reklama paštu; reklaminės medžiagos nuoma; reklaminės medžiagos tobulinimas; reklaminių filmų gamyba; reklaminių skelbimų platinimas; reklaminių tekstų rašymas; reklaminių tekstų skelbimas; reklamos agentūros; reklamos laiko nuoma žiniasklaidoje; reklamos pristatymas paštu; reklamos vietų nuoma; rėmėjų paieška; rinkodara; rinkos nagrinėjimas; rinkotyra; samdos agentūros; savikainos analizė; sąskaitų būklės apyskaitų sudarymas; sąskaitų-faktūrų išrašymas; sekretoriavimas; skelbimų klijavimas; smulkių prekių pardavimo automatų nuoma; spausdinimas (mašinėle); statistinių duomenų rinkimas; statybų verslo projektų vadyba; stenografavimas; svetainės duomenų srauto optimizavimas; tekstų dorojimas; telefoniniai atsakymai (kai abonentas nepasiekiamas); telekomunikacinių paslaugų užsakymas (kitiems); telerinkodaros paslaugos; televizijos reklama; tiekimo paslaugos kitiems (prekių ir paslaugų pirkimas kitiems verslams); trečiųjų asmenų prekių ir paslaugų licencijavimo komercinis administravimas; verslo auditas; verslo efektyvumo (veiksmingumo) specialistų paslaugos; verslo informacija; verslo informacijos teikimas visuotinio kompiuterių tinklo svetainėse; verslo nagrinėjimas; verslo operacijų įvertinimas; verslo organizavimo konsultacijos; verslo patikrinimai; verslo perkėlimo paslaugos; verslo specialistų konsultacijos; verslo tyrimai; verslo vadyba (sportininkams); verslo vadybos ir organizavimo konsultacijos; verslo vadybos konsultacijos; verslo vadybos pagalba; verslo vadybos patarėjų paslaugos; viešas reklamavimas; viešasis elektroninis reklamavimas kompiuterių tinkle; viešbučių verslo vadyba; visuomenės informavimas.

---

(111) **70759**

(151) 2015 03 24

(210) 2014 1355

(220) 2014 07 01

(181) 2024 07 01

(732) UAB „ENERSTENA“, Raktažolių g. 21, LT-52181 Kaunas, LT

(740) Virgina Adolfina Draugelienė, 8, UAB TARPINĖ, p.d. 1202, LT-01007, A. P. Kavoliuko g. 24-152, LT-04328 Vilnius, LT

(540)

BIONERG

(511)

11 acetileno degikliai; acetileno generatoriai; acetileno žibintai; akvariumų filtravimo aparatai; akvariumų lempos (žibintai); akvariumų šildytuvai; aliejaus valymo aparatai; aliejinės lempos; apšvietimo lemputės; apšvietimo prietaisai ir įrenginiai; apšvietimo žibintai; ardeliai; audinių garintuvai; autoklavai (elektriniai slėginiai virimo katilai); automatiniai drėkinimo įrenginiai; automatiniai pelenų transportavimo įrenginiai; automobilių įtaisai nuo akinimo (žibintų įtaisai); automobilių krypties signalizatorių lempos; automobilių krypties signalizatorių lemputės; automobilių žibintai; automobilių žibintai; baktericidiniai degikliai; benzininiai degikliai; bidė; boileriai (ne mašinų dalys); branduoliniai reaktoriai; branduolinio kuro ir branduolinių reakcijų lėtiklių apdorojimo įrenginiai; centrinio šildymo įrenginių plėtimosi bakai; centrinio šildymo radiatorių drėkintuvai; centrinio šildymo sistemų radiatoriai; chromatografai (pramonės reikmėms); čiaupai; degikliai; degimo krosnys; deginimo krosnių armatūra (atramos); deglai; deguonies-vandenilio degikliai; dekoratyviniai fontanai; desikatoriai (džiovinimo aparatai); dezinfekavimo aparatai; dezinfekavimo priemonių dalytuvai (tualetams); dezodoravimo aparatai (ne asmeninio naudojimo); distiliatoriai; distiliavimo

aparatai; distiliavimo kolonos; distiliavimo valymo kolonos; drėkinimo mašinos žemės ūkio reikmėms; dujinės lempos; dujiniai žiebtuvėliai; dujinių prietaisų reguliavimo ir apsaugos reikmenys; dujotiekių reguliavimo ir apsaugos reikmenys; dujų degikliai; dujų degiklių antgaliai; dujų katilai; dujų kondensatoriai (ne mašinų dalys); dujų valymo įrenginiai; dujų valytuvai (dujinių įrenginių dalys); dūmtraukiai; dūmtraukių sklendės; dūmtraukių sklendės (šildymas); duonkepės krosnys; duonos gaminimo mašinos; duonos kepimo mašinos; duonos skrudintuvai; dušai; dušo kabinos; dviračių lemputės; dviračių žibintai; džiovinimo aparatai; džiovinimo aparatai ir įrenginiai; elektra šildomi patiesalai (kilimai); elektrinės gruzdintuvės; elektrinės šildomosios antklodės (ne medicinos reikmėms); elektrinės šildomosios pagalvėlės (paklotai) (ne medicinos reikmėms); elektrinės vaflinės; elektriniai arba ne elektriniai kojų šildytuvai; elektriniai asmeniniai ventiliatoriai; elektriniai jogurto gaminimo prietaisai; elektriniai kavinukai su koštuvais; elektriniai kavos aparatai; elektriniai radiatoriai; elektriniai skalbinių džiovintuvai; elektriniai slėginiai greitpuodžiai; elektriniai šildymo aparatai; elektriniai valgio virimo reikmenys; elektriniai virduliai; elektrinio kaitinimo siūleliai; elektrinis šildomasis apavas; elektros išlydžio apšvietimo vamzdeliai; elektros lempos; elektros lemputės; elektros lempų siūleliai; elektros šviestuvų lizdai; fakelų vamzdžiai (naftos pramonei); fontanai; frikciniai dujų degtuvai; garbanojimo lempos; garinių šildymo įrenginių oro vožtuvai; garintuvai; garo akumuliatoriai; garo aparatai veidui (saunos); garo gaminimo įrenginiai; garo katilai (ne mašinų dalys); gatvių šviestuvai; geriamojo vandens filtrai; gėrimų atšaldymo aparatai; gydomųjų kurortų vonios (talpyklos); gyvatukai (distiliavimo, šildymo įrenginių dalys); hidrantai; įdegimo įrenginiai (saulės vonios); kaitinimo degikliai; kaitinimo elementai; kaitinimo plokštės; Kalėdų eglučių elektros lemputės; kanalinės krosnys; karšto oro aparatai; karšto oro pirčių įrenginiai; kavos pupelių skrudintuvai; kepimo aparatai; kepimo iešmai; kepimo iešmų suktuvai; kepimo krosnelės su besisukančiu iešmu; kepimo rėmai; kietojo, skystojo arba dujinio kuro šildymo aparatai; kilnojamieji tualetai; kilnojamosios kalvės; kilnojamosios turkiškų vonių kabinos; kišeniniai šildytuvai; kišeniniai žibintuvėliai; klijų šildymo įrenginiai; klozetų bakeliai; klozetų puodai; konstrukcinės viryklių plokštės; krosnių aušintuvai; krosnių fasoninės dalys; krosnių išklojos (iš ugniai atsparaus molio); krosnių metalinės konstrukcijos; krosnių pakrovimo įrenginiai; krosnių pelenų dėžės; krosnys (ne laboratorinės); krosnys (šildymo įrenginiai); kuro skalsintuvai; laboratorinės lempos; laboratoriniai degikliai; lakštiniai šildytuvai; lankinės lempos; lankinių lempų angliniai elektrodai; lašelinio drėkinimo antgaliai (irigavimo reikmenys); lavos akmenys keptuvams; ledo gaminimo įrenginiai ir mašinos; lempos; lempų atšvaitai; lempų dangčiai; lempų degikliai; lempų gaubtai; lempų gaubtų laikikliai; lempų kaminėliai; lempų stiklai; lempų stikliniai gaubtai; lygintuvų kaitintuvai; lovų šildynės; magnio siūlai (apšvietimui); maisto atliekų dehidratavimo aparatai; maisto gaminimo (virimo, kepimo) aparatai ir įrenginiai; maišikliniai vandentiekio čiaupai; metalinės šildyklės (lovai šildyti); mikrobanginės krosnelės (maisto gaminimo aparatai); mikrobangų krosnys pramonės reikmėms; namų židiniai; nardymo šviestuvai; netaškūs čiaupų antgaliai; nuotekų valymo įrenginiai; odontologų krosnelės; oro ar vandens jonizatoriai; oro dezodoravimo aparatai; oro džiovintuvai; oro filtravimo įrenginiai; oro kondicionavimo aparatai; oro kondicionavimo filtrai; oro kondicionavimo įrenginiai; oro sterilizatoriai; oro šildytuvai; oro transporto priemonių apšvietimo įrenginiai; oro valymo aparatai ir mašinos; oro valymo baktericidinės lempos; oro vėsinimo aparatai; pakabinamieji šviestuvai; panardinamieji šildytuvai; pasterizavimo aparatai; pašarų džiovinimo aparatai; pieno šaldymo įrenginiai; pisuarai (sanitariniai įtaisai); plaukiojimo baseinų chloravimo įrenginiai; plaukų džiovintuvai; plautuvės (virtuvinės); polimerizavimo įrenginiai; prausyklų rankų džiovintuvai; prožektoriai; puošybiniai žibintai; radiatoriai (šildymas); radiatorių dangteliai; rankų prausyklės (sanitarinių įrenginių dalys); rezervuarų lygio reguliavimo vožtuvai; salyklo džiovyklos; sanitariniai aparatai ir įrenginiai; sanitarinių įrenginių vandentiekio vamzdžiai; saugiosios lempos; saulės kolektoriai (šildymas); saulės krosnys; saunų įrenginiai; sėdimosios vonios; sietynai; skalbyklų vandens šildytuvai; skysčių vėsinimo įrenginiai; skystojo kuro degikliai; slėginiai vandens rezervuarai; smilkymo prietaisai (ne medicinos reikmėms); spiritiniai degikliai; sterilizatoriai; sūkuriniai vandens čiurkšlių aparatai; šachtininkų lemputės; šaldymo aparatai; šaldymo aparatai ir mašinos; šaldymo kameros; šaldymo konteineriai; šaldymo patalpos; šaldymo prietaisai ir įrenginiai; šaldymo spintos; šaldytuvai; šaldytuvai (dėžės); šaldomosios vitrinos; šildymo (vandeniu) įrenginiai; šildymo aparatai; šildymo įrenginiai; šildymo katilai; šildymo katilų dūmtraukiai; šildymo katilų tiektuvai; šildymo katilų vamzdžiai; šildymo krosnys; šildymo plokštės; šildomosios vitrinos; šilumokaičiai (ne mašinų dalys); šilumos akumuliatoriai; šilumos regeneratoriai; šilumos siurbliai (centrinio šildymo, cirkuliaciniai); šiukšlių degintuvai; švariosios kameros (sanitarijos įrenginiai); šviečiamieji apšvietimo vamzdeliai; šviesadiodžio (LED) apšvietimo įrenginiai; šviesos sklaidytuvai; šviestuvai; švytintys namų numeriai; tabako aušinimo įrenginiai; tabako džiovyklos; termostatiniai vožtuvai (šildymo įrenginių dalys); toršerai; transporto priemonių apšvietimo prietaisai; transporto priemonių atšvaitai; transporto priemonių įtaisai nuo akinimo (apšvietimo įtaisai); transporto priemonių įtaisai nuo apšerkšnijimo; transporto priemonių lempos; transporto priemonių oro kondicionieriai; transporto priemonių priekiniai žibintai; transporto priemonių šildytuvai; transporto priemonių šildomieji aparatai nuo langų šarmojimo; transporto priemonių ventiliacijos (oro kondicionavimo) įrenginiai; traukos gaubtai; traukos gaubtai (laboratorijoms); traukos gaubtai (virtuvėms); tualetai (vandens klozetai); tualeto dubenys; ultravioletinės lempos (ne medicinos reikmėms); vaisių džiovyklos; vamzdžių čiaupai (movos); vandens aparatų reguliavimo ir apsaugos priemonės; vandens

arba dujų įrenginių ir vamzdynų apsauginiai reikmenys; vandens arba dujų įrenginių ir vamzdynų reguliavimo reikmenys; vandens čiaupų tarpikliai; vandens ėmimo įrenginiai; vandens filtravimo aparatai; vandens gėlinimo įrenginiai; vandens masažo vonių įrenginiai; vandens minkštinimo aparatai ir įrenginiai; vandens nuleidimo aparatai; vandens skirstymo įrenginiai; vandens sterilizatoriai; vandens šildyklės (buteliai); vandens šildytuvai; vandens šildytuvai (prietaisai); vandens tiekimo įrenginiai; vandens valymo aparatai ir mašinos; vandens valymo įrenginiai; vandens vėsinimo įrenginiai; vandentiekio įrenginiai; ventiliacijos (oro kondicionavimo) įrenginiai ir aparatai; ventiliatoriai (oro kondicionavimas); ventiliatoriai (oro kondicionavimo įrenginių dalys); vėsinimo aparatai ir įrenginiai; vėsinimo įrenginiai ir mašinos; vienkartiniai sterilizavimo maišeliai; viryklėlės; viryklės; virtuvinės viryklės (krosnelės); vonios; vonių įrengimo reikmenys; vonių kambarių įrenginiai; vonių šildytuvai; žaizdrai; žarijų krosnelės; žibintuvėliai; žindymo buteliukų elektriniai šildytuvai.

35 algalapių parengimas; artistų verslo vadyba; biuro mašinų ir įrengimų nuoma; buhalterinė apskaita; dokumentų dauginimas; duomenų paieška kompiuterių rinkmenose (kitiems); ekonominis prognozavimas; fotokopijavimas; fotokopijavimo mašinų nuoma; importo ir eksporto agentūros; informacijos rinkimas kompiuterinėse duomenų bazėse; informacijos sisteminimas kompiuterinėse duomenų bazėse; kainų palyginimo paslaugos; komercijos ar pramonės vadybos pagalba; komercinė informacija ir patarimai vartotojams (konsultacijų teikimas); komercinės informacijos agentūros; komercinės ir verslo kontaktų informacijos teikimas; komercinio tarpininkavimo paslaugos; kompiuterinių duomenų bazių duomenų atnaujinimas ir priežiūra; kompiuterizuotas rinkmenų (bylų) tvarkymas; laikraščių užsakymas (kitiems); laisvai samdomų paslaugų teikėjų verslo vadyba; madų šou rengimas pardavimo skatinimo reikmėms; maketavimo paslaugos reklamos tikslams; mažmeninė ir didmeninė prekyba farmacijos, veterinarijos ir higienos preparatais bei medicinos reikmenimis; modelių paslaugos (reklamos reikmėms ar pardavimui skatinti); mokesčių apskaičiavimas; mugių rengimas (komercijos ar reklamos reikmėms); naujienų apžvalgų paslaugos; nuomonių tyrimas; paieškos sistemos optimizavimas; pardavimas aukcione; pardavimo stendų nuoma; parduotuvių vitrinų puošimas (tvarkymas); parodų rengimas (komercijos ar reklamos reikmėms); paslaugų nuoma (verslo pagalba); pavyzdžių platinimas; personalo komplektavimas; personalo vadybos konsultacijos; pranešimų užrašymas (įstaigų veikla); prekių pardavimo skatinimas (kitiems); prekių pateikimas žiniasklaidoje pardavimo reikmėms; prekių rodymas; prekių užsakymų administracinis tvarkymas; prekybos sandorių derybos ir susitarimai (tretiesiems asmenims); psichologinis testavimas personalo parinkimo reikmėms; radijo reklama; reklama; reklama „mokėk už paspaudimą“; reklama paštu; reklaminės medžiagos nuoma; reklaminės medžiagos tobulinimas; reklaminių filmų gamyba; reklaminių skelbimų platinimas; reklaminių tekstų rašymas; reklaminių tekstų skelbimas; reklamos agentūros; reklamos laiko nuoma žiniasklaidoje; reklamos pristatymas paštu; reklamos vietų nuoma; rėmėjų paieška; rinkodara; rinkos nagrinėjimas; rinkotyra; samdos agentūros; savikainos analizė; sąskaitų būklės apyskaitų sudarymas; sąskaitų-faktūrų išrašymas; sekretoriavimas; skelbimų klijavimas; smulkių prekių pardavimo automatų nuoma; spausdinimas (mašinėle); statistinių duomenų rinkimas; statybų verslo projektų vadyba; stenografavimas; svetainės duomenų srauto optimizavimas; tekstų dorojimas; telefoniniai atsakymai (kai abonentas nepasiekiamas); telekomunikacinių paslaugų užsakymas (kitiems); telerinkodaros paslaugos; televizijos reklama; tiekimo paslaugos kitiems (prekių ir paslaugų pirkimas kitiems verslams); trečiųjų asmenų prekių ir paslaugų licencijavimo komercinis administravimas; verslo auditas; verslo efektyvumo (veiksmingumo) specialistų paslaugos; verslo informacija; verslo informacijos teikimas visuotinio kompiuterių tinklo svetainėse; verslo nagrinėjimas; verslo operacijų įvertinimas; verslo organizavimo konsultacijos; verslo patikrinimai; verslo perkėlimo paslaugos; verslo specialistų konsultacijos; verslo tyrimai; verslo vadyba (sportininkams); verslo vadybos ir organizavimo konsultacijos; verslo vadybos konsultacijos; verslo vadybos pagalba; verslo vadybos patarėjų paslaugos; viešas reklamavimas; viešasis elektroninis reklamavimas kompiuterių tinkle; viešbučių verslo vadyba; visuomenės informavimas.

---

(111) **70760**
(151) 2015 03 24
(210) 2014 1356
(220) 2014 07 01
(181) 2024 07 01
(732) ĮMONIŲ GRUPĖ „ALITA“, AB, Miškininkų g. 17, LT-62200 Alytus, LT
(740) Vilija Viešūnaitė, 56, Advokatų profesinė bendrija „TRINITI LT“, L. Stuokos - Gucevičiaus g. 9, LT-01122 Vilnius, LT
(540)



(531) 5.7, 26.11, 27.5

(511)

33 anyžių degtinė; anyžių likeris; aperityvai; aperityvai (virškinimą skatinantys likeriai ir spiritiniai gėrimai); arakas; baijiu (kiniškas distiliuotas alkoholinis gėrimas); brendis; degtinė (rusiška); distiliuoti gėrimai; džinas; kiurasao (likeris); kokteiliai; kriaušių sidras; likeriai; midus; nira (svaigusis cukranendrių gėrimas); pikė (vynuogių išspaudų vynas); pipirmėčių likeriai; ryžių degtinė; romas (svaigusis gėrimas); sakė (japoniška ryžių degtinė); sidras; spiritinės esencijos; spiritiniai ekstraktai; spiritiniai gėrimai; sumaišyti svaigieji gėrimai (išskyrus alaus gėrimus); svaigieji gėrimai su vaisiais; svaigieji gėrimai (išskyrus alų); trauktinės (karčiosios); vaisių ekstraktai (spiritiniai); viskis; vynas; vyšnių degtinė.

---

(111) **70761**

(151) 2015 03 24

(210) 2014 1359

(220) 2014 07 02

(181) 2024 07 02

(732) UAB „VERSLO SALA“, Naftininkų g. 17, LT-89163 Mažeikiai, LT

(740) Marija Lenkutienė, 6, Patentinių paslaugų centras, UAB, J.Basanavičiaus g. 11/1, LT-03108 Vilnius, LT

(540)



(531) 26.4, 27.5, 29.1

(591) žalia, balta, geltona.

(511)

35 pavyzdžių platinimas; prekių pardavimo skatinimas (kitiems); prekių pateikimas žiniasklaidoje pardavimo reikmėms; prekių rodymas; reklama; chemijos produktų, naudojamų žemės ūkyje, sodininkystėje ir miškininkystėje, metalų grūdinimo ir litavimo preparatų, maisto produktų konservavimo cheminių medžiagų, rauginių medžiagų, dažų, politūros, lakų, antikorozinių medžiagų ir medieną nuo irimo saugančių medžiagų, dažymo medžiagų, beicų, balinimo preparatų ir kitų skalbimo medžiagų, valymo, poliravimo, šveitimo ir švitrinamojo apdirbimo preparatų, muilo, parfumerijos, eterinių aliejų, kosmetikos, plaukų losjonų, dantų miltelių ir pastų, žemės ūkio padargų, perėtuvų, įrankių ir padargų (rankinių), garso ar vaizdo įrašymo, perdavimo ar atkūrimo aparatūros, įrašų diskų, kompaktinių diskų, skaitmeninių (DVD) diskų ir kitų skaitmeninių įrašų laikmenų, apšvietimo, šildymo, garų gamybos, valgio virimo, šaldymo, džiovinimo, vėdinimo, vandens tiekimo ir sanitarinių įrenginių, muzikos instrumentų, popieriaus, kartono ir jų gaminių, spaudinių, fotonuotraukų, raštinės reikmenų, raštinės ir buitinių lipnių medžiagų, dailininkų reikmenų, teptukų, rašomųjų mašinėlių ir biuro reikmenų, mokomosios medžiagos ir vaizdinių priemonių, plastikinių pakavimo medžiagų, plastikų pusgaminių, užpildų, sandarinimo ir izoliacinių medžiagų, odos ir odų pakaitalų, jų gaminių, išdirbtų gyvūnų odų, kailių, lagaminų, kelioninių krepšių, lietaus ir saulės skėčių, lazdų (kriukių), botagų, pakinktų ir balnojimo reikmenų, ne metalinių statybinių medžiagų, kilnojamųjų ne metalinių statinių, baldų, veidrodžių, paveikslų rėmų, medžio, kamščio, meldų, nendrių, gluosnių, rago, kaulo, dramblio kaulo, banginio ūsų, vėžlio šarvo, kriauklių, gintaro, perlamutro, jūros putų dirbinių, šių medžiagų pakaitalų arba plastikų gaminių, namų apyvokos arba virtuvės reikmenų ir indų, šukų ir kempinių, šepečių, šepečių medžiagų, valymo reikmenų, metalinių raizginių šveistukų, neapdirbto arba iš dalies apdirbto stiklo, stiklo, porceliano ir keramikos gaminių, lynų, virvių, špagatų, tinklų, palapinių, stoginių, brezento, burių, maišų, kamšalų, pluoštinės tekstilės žaliavos, tekstilės verpalų ir siūlų, audinių ir tekstilės gaminių, lovatiesių ir staltiesių, naujų viršutinių ir apatinių drabužių, aprangos, avalynės, galvos apdangalų, trikotažo gaminių, nėrinių, siuvinėtų gaminių, kaspinų, juostų, sagų, kabliukų, kilpučių, smeigtukų, adatų, dirbtinių gėlių, kilimų, demblių, patiesalų, linoleumo ir kitos grindų dangų, ne tekstilinių sienų apmušalų, žaidimų ir žaislų, gimnastikos ir sporto reikmenų, Kalėdų eglučių papuošalų, mėsos, žuvies, paukštienos ir žvėrienos skerdenų ir jų gaminių, mėsos ekstraktų, konservuotų, šaldytų, džiovintų, virtų ir keptų vaisių ir daržovių, drebučių, uogienių, kompotų, kiaušinių, pieno ir pieno produktų, maistinių aliejų ir riebalų, kavos, arbatos, kakavos ir kavos pakaitalų, ryžių, tapijokos, sago kruopų, miltų ir grūdų produktų, duonos, pyragų ir konditerijos gaminių, ledų, cukraus, medaus ir bičių produktų, bitininkystės reikmenų, sirupo, mielių, kepimo miltelių, druskos, garstyčių, acto, padažų, prieskonių, ledo, grūdų ir žemės ūkio, sodo ir miško gėrybių ir jų produktų, gyvų gyvūnų, šviežių vaisių ir daržovių, sėklų, gyvų augalų ir skintų gėlių bei gaminių iš jų, pašarų, salyklo, alaus, mineralinio ir gazuoto vandens ir kitų gaivinųjų gėrimų, vaisių sulčių ir vaisių, sirupų ir kitų gėrimų gaminimo preparatų, svaigiųjų gėrimų, tabako, rūkymo reikmenų, degtukų, dėvėtų drabužių, sendaikčių ir liaudies meistrų gaminių sukaupimas (išskyrus vežimą) kitiems, teikiantis pirkėjams galimybę patogiai apžiūrėti ir įsigyti tų prekių didmeninėse ir mažmeninėse parduotuvėse, užsakymams paštu skirtais katalogais ar elektroninėmis priemonėmis žiniatinklio svetainėse ar teleparduotuvėse.

---

(111) **70762**
(151) 2015 03 24
(210) 2014 1366
(220) 2014 07 03
(181) 2024 07 03
(732) UAB „SKALAS“, Panerių g. 11, LT-03209 Vilnius, LT
(540)



(531) 26.4, 26.15, 29.1
(591) juoda, oranžinė.
(511)

37 akmenų mūrijimas; alavavimas (pakartotinis); antikorozinis apdorojimas; antikorozinis transporto priemonių apdorojimas; apsauginių signalizacijų įrengimas ir taisymas; asfaltavimas; automobilių plovimas; automobilių techninė priežiūra ir taisymas; avalynės taisymas; baldų apmušalų taisymas; baldų apmušimas; baldų priežiūra; baldų restauravimas; baltinių lyginimas; baltinių skalbimas; barstymas smėliu; baseinų priežiūra; biuro įrangos įtaisymas, taisymas ir priežiūra; buldozerių nuoma; dailidžių paslaugos; degiklių taisymas ir techninė priežiūra; dezinfekavimas; dirbtinio sniego dangos darymo paslaugos; drabužių garinis lyginimas; drabužių taisymas; drabužių valymas; drabužių atnaujinimas; drabužių taisymas; drėkinimo įrenginių įtaisymas ir taisymas; drenažo siurblių nuoma; dūmtraukių valymas; durų ir langų įstatymas; ekskavatorių nuoma; elektros linijų taisymas; elektros prietaisų įtaisymas ir taisymas; fabrikų statyba; fotografijos aparatų taisymas; gatvių valymas; giliųjų naftos ar dujų gręžinių gręžimas; graužikų naikinimas; gręžinių gręžimas; hidroizoliavimas (pastatų); iškabų dažymas ar taisymas; kailių priežiūra, valymas ir taisymas; karjerų naudojimo paslaugos; kasyba; katilų valymas ir taisymas; kelių šlavimo mašinų nuoma; kelių tiesimas; keltuvų įrengimas ir taisymas; kenkėjų naikinimas (ne žemės ūkyje); kino projektorių taisymas ir techninė priežiūra; kniedijimas; kompiuterių aparatūros įtaisymas, taisymas ir techninė priežiūra; kranų nuoma (statybos įrenginiai); krosnių, židinių įrengimas ir taisymas; laikrodžių taisymas; laivų statyba; lakavimas; langų valymas; lėktuvų priežiūra ir taisymas; liftų įrengimas ir taisymas; mašinų ir mechanizmų montavimas, techninė priežiūra ir taisymas; meno kūrinių restauravimas; mugių prekystalių ir parduotuvių statyba; muzikos instrumentų restauravimas; naftotiekių tiesimas ir priežiūra; namų nugriovimas; odos gaminių valymas, taisymas ir priežiūra; oro kondicionavimo aparatų įtaisymas ir taisymas; padangų protektorių atnaujinimas; padangų vulkanizavimas (taisymas); padangų vulkanizavimas (taisymas); pagalba sugedus transporto priemonei (taisymas); pastatų izoliavimas; pastatų sandarinimas; pastatų valymas (iš išorės); pastatų valymas (iš vidaus); pastolių rinkimas (statybinių); peilių galandimas; plytų mūrijimas; povandeninės statybos; povandeninis taisymas; priešgaisrinių signalizacijų įrengimas ir taisymas; raštuotų audinių valymas; sandėlių statymas ir remontas; santechnikos darbai; saulės skėčių taisymas; sausasis valymas; seifų (kambarių) taisymas ir techninė priežiūra; seifų taisymas ir techninė priežiūra; sienų apmušimas; sienų tapetavimas; siurblių taisymas; skalbimas; skalbimas ir lyginimas; skalbimo mašinų nuoma; skėčių taisymas; spausdintuvų kasečių pildymas; spynų taisymas; statyba; statybos informacija; statybos įrenginių nuoma; statybos konsultacijos; statybų priežiūra; stogo dengimas; sudilusių ar iš dalies išardytų mašinų ir mechanizmų atnaujinimas; sudilusių ar iš dalies išardytų variklių atnaujinimas; šaldymo įrangos įtaisymas ir taisymas; šildymo įrangos įtaisymas ir taisymas; šlifavimas pemza; taisyklų informacija; telefonų įrengimas ir taisymas; tinkavimas; transporto priemonių akumuliatorių įkrovimas; transporto priemonių plovimas; transporto priemonių poliravimas; transporto priemonių techninė priežiūra; transporto priemonių techninės priežiūros stotys (papildymas degalais ir remontas); transporto priemonių valymas; transporto priemonių tepimas (sutepimas); trukdžių slopinimas (elektriniuose aparatuose); uostų statyba; valymo mašinų nuoma; vandens užtvarų statyba (pylimai, bangolaužiai); vidaus ir išorės dažymas; virtuvės įrangos įtaisymas.

---

(111) **70763**
(151) 2015 03 24
(210) 2014 1376
(220) 2014 07 04
(181) 2024 07 04
(732) VIEŠOJI ĮSTAIGA „KITOKIE PROJEKTAI“, Totorių g. 21-13, LT-01121 Vilnius, LT
(540)

Inner readiness

(511)

41 mokymas; seminarų rengimas ir vedimas.

---

(111) **70764**
(151) 2015 03 24
(210) 2014 1379
(220) 2014 07 04
(181) 2024 07 04
(732) UAB „ANUŠKA“, Savanorių pr. 18-40, LT-03159 Vilnius, LT
(740) Marija Lenkutienė, 6, Patentinių paslaugų centras, UAB, J.Basanavičiaus g. 11/1, LT-03108 Vilnius, LT
(540)



(531) 11.7, 25.1, 27.3, 27.5
(511)
35 pavyzdžių platinimas; prekių pardavimo skatinimas (kitiems); prekių pateikimas žiniasklaidoje pardavimo reikmėms; prekių rodymas; reklama; viešasis elektroninis reklamavimas kompiuterių tinkle; viršutinių ir apatinių drabužių ir jų aksesuarų, galvos apdangalų, diržų, juostų, kailinių drabužių, kaspinų, kojinių, korsetų, kostiumų, pirštinių, maudymosi kostiumų, naktinių drabužių, odinių drabužių, odos pakaitalų drabužių, paplūdimio kostiumų, pelerinų, petnešų, pižamų, prijuosčių, puskojinių, sportinių vyriškų ir moteriškų drabužių, šalikų, trikotažo gaminių, vaikiškų drabužių, avalynės, sportinės avalynės, lagaminų, krepšių, kuprinių, piniginių, portfelių, rankinukų, sakvojažų, skėčių, parfumerijos ir kosmetikos sukaupimas (išskyrus vežimą) kitiems, teikiantis pirkėjams galimybę patogiai apžiūrėti ir įsigyti tų prekių didmeninėse ir mažmeninėse parduotuvėse, užsakymams paštu skirtais katalogais ar elektroninėmis priemonėmis žiniatinklio svetainėse ar teleparduotuvėse.

---

(111) **70765**
(151) 2015 03 24
(210) 2014 1391
(220) 2014 07 07
(181) 2024 07 07
(732) EUROAPOTHECA, UAB, Ozo g. 25, LT-07150 Vilnius, LT
(740) Reda Žabolienė, 7, Advokatės Redos Žabolienės kontora METIDA, Verslo centras VERTAS, Gynėjų g. 16, LT-01109 Vilnius, LT
(540)



(531) 25.1, 25.3, 26.1, 26.11, 29.1
(591) raudona, balta, žalia.
(511)
5 farmaciniai preparatai, mitybos papildai, vitaminai.

---

(111) **70766**
(151) 2015 03 24
(210) 2014 1392
(220) 2014 07 07
(181) 2024 07 07
(732) UAB „INTERJERO DIZAINAS“, Šatrijos Raganos g. 57, LT-10211 Vilnius, LT
(740) Reda Žabolienė, 7, Advokatės Redos Žabolienės kontora METIDA, Verslo centras VERTAS, Gynėjų g. 16, LT-01109 Vilnius, LT
(540)

SKANDIAMO

(511)
35 rinkodara; rinkotyra; prekių užsakymų administracinis tvarkymas; prekių pardavimo skatinimas (kitiems); parduotuvių vitrinų puošimas; prekių pateikimas žiniasklaidoje pardavimo reikmėms; pavyzdžių platinimas; baldų, jų dalių ir reikmenų, interjero detalių ir aksesuarų, namų apyvokos arba virtuvės reikmenų ir indų, šukų ir kempinių, šepečių, šepečių medžiagų, valymo reikmenų, stiklo, porceliano ir keramikos gaminių, lynų, virvių, špagatų, tinklų, palapinių, stoginių, brezento, burių, maišų, tekstilės verpalų ir siūlų, audinių ir tekstilės gaminių, lovatiesių ir staltiesių, drabužių, aprangos, avalynės, galvos apdangalų, siuvimo rinkinių bei siuvimo aksesuarų ir medžiagų, kilimų, demblių, patiesalų, linoleumo ir kitų grindų dangų, sienų apmušalų, žaidimų ir žaislų, gimnastikos ir sporto reikmenų, Kalėdų eglučių papuošalų, dažų, politūros, lakų, medienų nuo irimo saugančių medžiagų, dažymo medžiagų, miltelių dažytojams, dekoratoriams, spaustuvininkams ir dailininkams, muilo, parfumerijos, apšvietimo medžiagų, apšvietimo žvakių ir dagčių, smulkių

geležies dirbinių ir smulkių metalinių detalių, ne brangiųjų metalų gaminių, rankinių įrankių ir padargų, peilių, apšvietimo įrenginių, juvelyrinių dirbinių, laikrodžių ir kitų laikmačių, muzikos instrumentų, spaudinių, fotonuotraukų, raštinės reikmenų, raštinės ir buitinių lipnių medžiagų, dailininkų reikmenų, teptukų, biuro reikmenų, mokomosios medžiagos ir vaizdinių priemonių, plastikinių pakavimo medžiagų, odos ir odų pakaitalų, jų gaminių, lagaminų, kelioninių krepšių, lietaus ir saulės skėčių, lazdų (kriukių), sodo reikmenų sukaupimas (išskyrus vežimą) kitiems, teikiantis pirkėjams galimybę patogiai apžiūrėti ir įsigyti tų prekių didmeninėse ir mažmeninėse parduotuvėse, užsakymams paštu skirtais katalogais ar elektroninėmis priemonėmis žiniatinklio svetainėse ar teleparduotuvėse.

---

(111) **70767**

(151) 2015 03 24

(210) 2014 1398

(220) 2014 07 08

(181) 2024 07 08

(732) UAB „BALTIJOS GĖRIMAI“, Turgaus g. 10, LT-84175 Joniškis, LT

(540)



(531) 5.9, 26.2, 27.5

(511)

35 algalapių parengimas; artistų verslo vadyba; biuro mašinų ir įrengimų nuoma; buhalterinė apskaita; dokumentų dauginimas; duomenų paieška kompiuterių rinkmenose (kitiems); ekonominis prognozavimas; fotokopijavimas; fotokopijavimo mašinų nuoma; importo ir eksporto agentūros; informacijos rinkimas kompiuterinėse duomenų bazėse; informacijos sisteminimas kompiuterinėse duomenų bazėse; kainų palyginimo paslaugos; komercijos ar pramonės vadybos pagalba; komercinė informacija ir patarimai vartotojams (konsultacijų teikimas); komercinės informacijos agentūros; komercinės ir verslo kontaktų informacijos teikimas; komercinio tarpininkavimo paslaugos; kompiuterinių duomenų bazių duomenų atnaujinimas ir priežiūra; kompiuterizuotas rinkmenų (bylų) tvarkymas; laikraščių užsakymas (kitiems); laisvai samdomų paslaugų teikėjų verslo vadyba; madų šou rengimas pardavimo skatinimo reikmėms; maketavimo paslaugos reklamos tikslams; mažmeninė ir didmeninė prekyba farmacijos, veterinarijos ir higienos preparatais bei medicinos reikmenimis; modelių paslaugos (reklamos reikmėms ar pardavimui skatinti); mokesčių apskaičiavimas; mugių rengimas (komercijos ar reklamos reikmėms); naujienų apžvalgų paslaugos; nuomonių tyrimas; paieškos sistemos optimizavimas; pardavimas aukcione; pardavimo stendų nuoma; parduotuvių vitrinų puošimas (tvarkymas); parodų rengimas (komercijos ar reklamos reikmėms); paslaugų nuoma (verslo pagalba); pavyzdžių platinimas; personalo komplektavimas; personalo vadybos konsultacijos; pranešimų užrašymas (įstaigų veikla); prekių pardavimo skatinimas (kitiems); prekių pateikimas žiniasklaidoje pardavimo reikmėms; prekių rodymas; prekių užsakymų administracinis tvarkymas; prekybos sandorių derybos ir susitarimai (tretiesiems asmenims); psichologinis testavimas personalo parinkimo reikmėms; radijo reklama; reklama; reklama „mokėk už paspaudimą“; reklama paštu; reklaminės medžiagos nuoma; reklaminės medžiagos tobulinimas; reklaminių filmų gamyba; reklaminių skelbimų platinimas; reklaminių tekstų rašymas; reklaminių tekstų skelbimas; reklamos agentūros; reklamos laiko nuoma žiniasklaidoje; reklamos pristatymas paštu; reklamos vietų nuoma; rėmėjų paieška; rinkodara; rinkos nagrinėjimas; rinkotyra; samdos agentūros; savikainos analizė; sąskaitų būklės apyskaitų sudarymas; sąskaitų-faktūrų išrašymas; sekretoriavimas; skelbimų klijavimas; smulkių prekių pardavimo automatų nuoma; spausdinimas (mašinėle); statistinių duomenų rinkimas; statybų verslo projektų vadyba; stenografavimas; svetainės duomenų srauto optimizavimas; tekstų dorojimas; telefoniniai atsakymai (kai abonentas nepasiekiamas); telekomunikacinių paslaugų užsakymas (kitiems); telerinkodaros paslaugos; televizijos reklama; tiekimo paslaugos kitiems (prekių ir paslaugų pirkimas kitiems verslams); trečiųjų asmenų prekių ir paslaugų licencijavimo komercinis administravimas; verslo auditas; verslo efektyvumo (veiksmingumo) specialistų paslaugos; verslo informacija; verslo informacijos teikimas visuotinio kompiuterių tinklo svetainėse; verslo nagrinėjimas; verslo operacijų įvertinimas; verslo organizavimo konsultacijos; verslo patikrinimai; verslo perkėlimo paslaugos; verslo specialistų konsultacijos; verslo tyrimai; verslo vadyba (sportininkams); verslo vadybos ir organizavimo konsultacijos; verslo vadybos konsultacijos; verslo vadybos pagalba; verslo vadybos patarėjų paslaugos; viešas reklamavimas; viešasis elektroninis reklamavimas kompiuterių tinkle; viešbučių verslo vadyba; visuomenės informavimas.

---

(111) **70768**
(151) 2015 03 24
(210) 2014 1400
(220) 2012 09 06
(181) 2022 09 06
(732) TARTU MILL AS, Vaeike-Kaar 33, EE-50406 Tartu, EE
(740) Marija Lenkutienė, 6, Patentinių paslaugų centras, UAB, J.Basanavičiaus g. 11/1, LT-03108 Vilnius, LT
(540)



(531) 25.3, 26.4, 27.5
(511)
29 maistiniai aliejai ir riebalai.
30 miltai ir grūdų produktai; makaronai; makaronų tešla.

---

(111) **70769**
(151) 2015 03 24
(210) 2014 1403
(220) 2014 07 09
(181) 2024 07 09
(732) UAB „CALLIDA PROGRESSIO“, Baltalksnių g. 1, LT-47484 Kaunas, LT
(740) Lina Meškauskienė, 60, Advokatės Meškauskienės kontora, Vytauto g. 12, LT-08118 Vilnius, LT
(540)



(531) 26.1, 26.2, 29.1
(591) geltona, šviesiai mėlyna, raudona, violetinė.
(511)
35 algalapių parengimas; artistų verslo vadyba; biuro mašinų ir įrenginių nuoma; buhalterinė apskaita; dokumentų dauginimas; duomenų paieška kompiuterių rinkmenose (kitiems); ekonominis prognozavimas; fotokopijavimas; fotokopijavimo mašinų nuoma; importo ir eksporto agentūros; informacijos rinkimas kompiuterinėse duomenų bazėse; informacijos sisteminimas kompiuterinėse duomenų bazėse; kainų palyginimo paslaugos; komercijos ar pramonės vadybos pagalba; komercinė informacija ir patarimai vartotojams (konsultacijų teikimas); komercinės informacijos agentūros; komercinės ir verslo kontaktų informacijos teikimas; komercinio tarpininkavimo paslaugos; kompiuterinių duomenų bazių duomenų atnaujinimas ir priežiūra; kompiuterizuotas rinkmenų (bylų) tvarkymas; laikraščių užsakymas (kitiems); laisvai samdomų paslaugų teikėjų verslo vadyba; madų šou rengimas pardavimo skatinimo reikmėms; maketavimo paslaugos reklamos tikslams; mažmeninė ir didmeninė prekyba farmacijos, veterinarijos ir higienos preparatais bei medicinos reikmenimis; modelių paslaugos (reklamos reikmėms ar pardavimui skatinti); mokesčių apskaičiavimas; mugių rengimas (komercijos ar reklamos reikmėms); naujienų apžvalgų paslaugos; nuomonių tyrimas; paieškos sistemos optimizavimas; pardavimas aukcione; pardavimo stendų nuoma; parduotuvių vitrinų puošimas (tvarkymas); parodų rengimas (komercijos ar reklamos reikmėms); paslaugų nuoma (verslo pagalba); pavyzdžių platinimas; personalo komplektavimas; personalo vadybos konsultacijos; pranešimų užrašymas (įstaigų veikla); prekių pardavimo skatinimas (kitiems); prekių pateikimas žiniasklaidoje pardavimo reikmėms; prekių rodymas; prekių užsakymų administracinis tvarkymas; prekybos sandorių derybos ir susitarimai (tretiesiems asmenims); psichologinis testavimas personalo parinkimo reikmėms; radijo reklama; reklama; reklama „mokėk už paspaudimą“; reklama paštu; reklaminės medžiagos nuoma; reklaminės medžiagos tobulinimas; reklaminių filmų gamyba; reklaminių skelbimų platinimas; reklaminių tekstų rašymas; reklaminių tekstų skelbimas; reklamos agentūros; reklamos laiko nuoma žiniasklaidoje; reklamos pristatymas paštu; reklamos vietų nuoma; rėmėjų paieška; rinkodara; rinkos nagrinėjimas; rinkotyra; samdos agentūros; savikainos analizė; sąskaitų būklės apyskaitų sudarymas; sąskaitų-faktūrų išrašymas; sekretoriavimas; skelbimų klijavimas; smulkių prekių pardavimo automatų nuoma; spausdinimas (mašinėle); statistinių duomenų rinkimas; statybų verslo projektų vadyba; stenografavimas; svetainės duomenų srauto optimizavimas; tekstų dorojimas; telefoniniai atsakymai (kai abonentas nepasiekiamas); telekomunikacinių paslaugų užsakymas (kitiems); telerinkodaros paslaugos; televizijos reklama; tiekimo paslaugos kitiems (prekių ir paslaugų

pirkimas kitiems verslams); trečiųjų asmenų prekių ir paslaugų licencijavimo komercinis administravimas; verslo auditas; verslo efektyvumo (veiksmingumo) specialistų paslaugos; verslo informacija; verslo informacijos teikimas visuotinio kompiuterių tinklo svetainėse; verslo nagrinėjimas; verslo operacijų įvertinimas; verslo organizavimo konsultacijos; verslo patikrinimai; verslo perkėlimo paslaugos; verslo specialistų konsultacijos; verslo tyrimai; verslo vadyba (sportininkams); verslo vadybos ir organizavimo konsultacijos; verslo vadybos konsultacijos; verslo vadybos pagalba; verslo vadybos patarėjų paslaugos; viešas reklamavimas; viešasis elektroninis reklamavimas kompiuterių tinkle; viešbučių verslo vadyba; visuomenės informavimas.

36 akcijų ir obligacijų supirkimo ir pardavimo tarpininkavimas (vertybinių popierių makleriai); anglies dioksido kreditų pardavimo tarpininkavimas; antikvarinių daiktų įvertinimas; atsiskaitymų ne grynaisiais pinigais sistema (kliringas); banko operacijos; biržos kursų kitimo informacija; biržos maklerių paslaugos; būsto agentūros (butai); butų nuoma; čekių patikrinimas; dalimis padengiamos paskolos; daugiabučių namų valdymas; debeto kortelių paslaugos; draudimas; draudimas nuo gaisro; draudimas nuo nelaimingų atsitikimų; draudimo informacija; draudimo konsultacijos; draudimo rizikos vertintojų (aktuarų) paslaugos; draudimo tarpininkavimas (draudimo makleriai); elektroninis pinigų pervedimas; faktoringas; finansavimo paslaugos; finansinė informacija; finansinė parama; finansinės informacijos teikimas visuotinio kompiuterių tinklo svetainėse; finansinės konsultacijos; finansinės veiklos vadyba; finansinės analizės; finansinis įvertinimas (draudimo, banko operacijų, nekilnojamojo turto); finansinis stačio miško įvertinimas; finansinis vilnų įvertinimas; fiskalinis įvertinimas; garantijos; gyvenamųjų patalpų nuoma; gyvybės draudimas; hipotekos paskolos; internetinė bankininkystė; investicijų fondai; išperkamosios nuomos finansavimas; jūrinis draudimas; juvelyrinių dirbinių (brangenybių) įvertinimas; kapitalo investavimas; kelioninių čekių išleidimas; kontorų nuoma (nekilnojamas turtas); kredito agentūros; kredito kortelių išleidimas; kredito kortelių paslaugos; labdaros fondų lėšų rinkimas; laidavimo įsipareigojimai; laidavimo paslaugos; lėšų investavimas; lombardų veikla; meno kūrinių įvertinimas; muitinės tarpininkų veikla (muitinės makleriai); nekilnojamojo turto agentūros; nekilnojamojo turto įvertinimas; nekilnojamojo turto nuomos agentūros; nekilnojamojo turto tarpininkų veikla (nekilnojamojo turto makleriai); nekilnojamojo turto valdymas; nekilnojamojo turto nuoma; numizmatinis įvertinimas; nuompinigių rinkimas; paskolos (finansinės); pašto ženklų įvertinimas; patikėtinis (turto); patikėtinių veikla; pensijų mokėjimo paslaugos; pinigų keitimas; pinigų rinkliavų rengimas; pirkimo išsimokėtinai finansavimas; remonto įkainių įvertinimas (finansinis įvertinimas); saugojimas seifuose; savišalpos fondo paslaugos; skolinimas už vertybinius popierius; skolinimosi patarėjų paslaugos; skolų inkasavimo agentūros; statybos projektų finansų tvarkymas; sveikatos draudimas; tarpininkavimas (maklerių veikla); tarpuskaitos namai (finansiniai); taupomųjų bankų paslaugos; ūkių nuoma; verslo likvidavimo paslaugos (finansinės); vertybinių popierių išleidimas; vertybinių popierių supirkimo ir pardavimo tarpininkavimas (vertybinių popierių makleriai); vertybių saugojimas.

---

(111) **70770**

(151) 2015 03 24

(210) 2014 1405

(220) 2014 07 09

(181) 2024 07 09

(732) UAB VOX PHARMACEUTICA, Kareivių g. 19-154, LT-01001 Vilnius, LT

(540)

Cardomax

(511)

5 acetatai (farmacijos reikmėms); akaricidai (preparatai erkėms naikinti); akių lašai; akių pavilgai; akių raiščiai medicinos reikmėms; akonitinas; alavijų preparatai (farmacijos reikmėms); albumino maisto papildai; aldehidai (farmacijos reikmėms); algicidai; alginatai (farmacijos reikmėms); alginatų maisto papildai; aliuminio acetatas (farmacijos reikmėms); alkaloidai (medicinos reikmėms); amilazė (medicinos reikmėms); aminorūgštys (medicinos reikmėms); aminorūgštys (veterinarijos reikmėms); analgetikai (skausmą malšinantys vaistai); angostūrų žievės (medicinos reikmėms); antibiotikai; antidiureziniai (šlapimą sulaikantys) preparatai; antioksidantų tabletės; antiparazitiniai antkakliai (gyvuliams); antiparazitiniai preparatai; antipiretikai (vaistai nuo karščiavimo); antireumatinės apyrankės; antireumatiniai žiedai; antiseptikai (vaistai nuo pūlinės infekcijos); antiseptinė vata; antisporiniai preparatai; apetitą mažinančios tabletės; apetito slopinamieji preparatai (preparatai nuo valgumo) (medicinos reikmėms); apynių ištraukos (ekstraktai) (farmacijos reikmėms); apyrankės (medicinos reikmėms); arbata nuo astmos; baktericidai; bakterijų kultūrų skystosios terpės; bakterijų kultūrų terpės; bakteriniai preparatai (medicinos ir veterinarijos reikmėms); bakteriniai toksinai; bakteriologiniai preparatai (medicinos ir veterinarijos reikmėms); baltymingasis maistas (medicinos reikmėms); baltymų maisto papildai; baltymų papildai gyvūnams; baltymų preparatai (medicinos reikmėms); balzamai (medicinos reikmėms); balzamų preparatai (medicinos reikmėms); bemikrobė (aseptinė) vata; betabakės cigaretės (medicinos reikmėms); bičių pienelio maisto papildai; bičių pienelis (farmacijos reikmėms); bičių pikio maisto papildai; bičių pikis (farmacijos reikmėms); biocidai; biologiniai preparatai (medicinos reikmėms); biologiniai preparatai

(veterinarijos reikmėms); biologinių audinių kultūros (medicinos reikmėms); biologinių audinių kultūros (veterinarijos reikmėms); bismuto preparatai (farmacijos reikmėms); bismuto subnitratas (farmacijos reikmėms); bromas (farmacijos reikmėms); bronchų plečiamieji preparatai; burnos skalavimo tirpalai (medicinos reikmėms); celiuliozės esteriai (farmacijos reikmėms); celiuliozės eteriai (farmacijos reikmėms); cementavimo medžiagos (gyvulių kanopų); cheminės kontraceptinės priemonės; cheminiai farmaciniai preparatai; cheminiai nėštumo nustatymo preparatai; cheminiai preparatai (farmacijos reikmėms); cheminiai preparatai (medicinos reikmėms); cheminiai preparatai (veterinarijos reikmėms); cheminiai preparatai nuo pelenligės; cheminiai reagentai (medicinos arba veterinarijos reikmėms); chininas (medicinos reikmėms); chininmedžių žievės (medicinos reikmėms); chinolinas (medicinos reikmėms); chirurginė tvarsliava; chirurginiai audiniai; chirurginiai implantuojamieji audiniai (gyvybingi); chirurginiai klijai; chirurginiai skalbiniai (audiniai); chloralio vandens tirpalas (farmacijos reikmėms); chloroformas; cukrus (medicinos reikmėms); dantų amalgamos; dantų amalgamų auksas; dantų cementavimo medžiagos; dantų įspaudų medžiagos; dantų kalimosi preparatai; dantų lakas; dantų mastikos; dantų plombavimo medžiagos; dantų protezų lipalai; deguonies vonios; deguonis medicinos reikmėms; dėlės (medicinos reikmėms); detergentai (medicinos reikmėms); dezinfekantai; dezinfekavimo priemonės (higienos reikmėms); dezinfekavimo priemonės (žaizdų dezinfekavimui ir perrišimui); dezodorantai (ne žmonių arba gyvūnų); dezodorantai drabužiams ir audiniams; diabetikų duona (medicinos reikmėms); diagnostiniai preparatai (medicinos reikmėms); dietinės medžiagos (medicinos reikmėms); dietiniai gėrimai (medicinos reikmėms);dietinis maistas (medicinos reikmėms); digitalinas; dirvožemio sterilizavimo preparatai; dirželiai (higieninėms servetėlėms) (rankšluostukams); druskos (medicinos reikmėms); dujos (medicinos reikmėms); dušo preparatai (medicinos reikmėms); džiovikliai (sikatyvai) (medicinos reikmėms); elektrokardiografų elektrodų cheminiai laidininkai; eliksyrai (farmaciniai preparatai); esteriai (farmacijos reikmėms); eteriai (farmacijos reikmėms); eukaliptas (farmacijos reikmėms); eukaliptų aliejus (farmacijos reikmėms); farmaciniai preparatai; farmaciniais losjonais įmirkytos servetėlės; fenolis (farmacijos reikmėms); fermentai (farmacijos reikmėms); fermentai (medicinos reikmėms); fermentai (veterinarijos reikmėms); fermentiniai preparatai (medicinos reikmėms); fermentiniai preparatai (veterinarijos reikmėms); fermentų maisto papildai; filokserų naikinimo cheminiai preparatai; formavimo vaškas (odontologijai); fosfatai (farmacijos reikmėms); fungicidai; galio rūgštis (farmacijos reikmėms); galvijų prausimo preparatai; gambyras (farmacijos reikmėms); garstyčios (farmacijos reikmėms); garstyčių aliejus (medicinos reikmėms); garstyčių pleistrai; gencijonai (farmacijos reikmėms); gydomasis purvas; gydomieji aliejai; gydomieji gėrimai; gydomieji marlės ir vatos žaizdų tamponai; gydomieji vonių preparatai; gydomosios arbatos; gydomosios nuosėdos (purvas); gydomosios šaknelės; gydomosios trauktinės (užpilai); gyvsidabrio tepalai; gyvulių prausimo preparatai; gyvūnų pašaro papildai; glaustinių (kontaktinių) lęšių tirpalai; glaustinių (kontaktinių) lęšių valymo preparatai; glicerofosfatas; glicerolis (medicinos reikmėms); gliukozė (medicinos reikmėms); gliukozės maisto papildai; guma (odontologijos reikmėms); gumigutas (medicinos reikmėms); gurjono balzamas (medicinos reikmėms); gvajakolis (farmacijos reikmėms); hematogenas; hemoglobinas; hemorojaus gydymo preparatai; hemostatiniai pieštukai; herbicidai; hidrastinas; hidrastininas; higieninės kelnaitės; higieninės servetėlės; higieninės vaikiškos kelnaitės; higieniniai įklotai; higieniniai rankšluostukai; higieniniai tamponai; higroskopinė vata; hormonai (medicinos reikmėms); indikatorinis popierius (medicinos ar veterinarijos reikmėms); insekticidai; intymieji lubrikantai; izotopai (medicinos reikmėms); degio tabletės; javų apdorojimo šalutiniai produktai (dietos ar medicinos reikmėms); jodas (farmacijos reikmėms); jodidai (farmacijos reikmėms); jodo trauktinė (tinktūra); jodoformas; jūros vanduo (gydomosioms vonioms); kalio druskos (medicinos reikmėms); kalkių preparatai (farmacijos reikmėms); kalomelis; kamieninės ląstelės (medicinos reikmėms); kamieninės ląstelės (veterinarijos reikmėms); kamparas (medicinos reikmėms); kamparo aliejus (medicinos reikmėms); kamšalai (medicinos reikmėms); kapsulės (farmacijos reikmėms); kapsulės (vaistams); karbolineumas (paraziticidas); karpų pieštukai; karštieji garstyčių kompresai; kasijos (medicinos reikmėms); kaulų cementas chirurgijos ir ortopedijos reikmėms; kaustiniai pieštukai; kazeino maisto papildai; kedras (medis) (vabzdžių repelentas); kelnaičių įklotai (higieniniai); kenksmingų gyvūnų naikinimo preparatai; kirmėlių varymo vaistai; kokainas; kolodijus (farmacijos reikmėms); kompresai; kondurangų žievės (medicinos reikmėms); korpija (medicinos reikmėms); krakmolas (dietos arba farmacijos reikmėms); kramtomoji guma (medicinos reikmėms); krapų aliejus (medicinos reikmėms); kraujas (medicinos reikmėms); kraujavimą stabdantys preparatai; kraujo plazma; kreozotas (farmacijos reikmėms); krotonmedžių žievės; krūtų priežiūros tamponai; kūdikių sauskelnės; kūdikių vystyklai - kelnaitės (sauskelnės); kurarė; kvebrachas (medicinos reikmėms); kviečių apdorojimo nuo kūlių cheminiai preparatai; kviečių gemalų maisto papildai; kviečių ligų (kūlių) naikinimo cheminiai preparatai; laksantai (vidurius paleidžiantys vaistai); laktozė (farmacijos reikmėms); lecitinas (medicinos reikmėms); lecitino maisto papildai; ledinukai (medicinos reikmėms); lervų naikinimo preparatai; liekninamosios tabletės; liesėjimo medicininiai preparatai; linimentai (skystieji tepalai); lipnieji pleistrai; lipniosios juostelės (medicinos reikmėms); lipniosios juostos (medicinos reikmėms); lytinio aktyvumo mažinimo preparatai; losjonai (farmacijos reikmėms); losjonai (veterinarijos reikmėms);

lupulinas (farmacijos reikmėms); magnezija (farmacijos reikmėms); maistas (kūdikiams); maistinės skaidulos; makšties plovimo skysčiai; mangrovių žievės (farmacijos reikmėms); medicininis spiritas; medicinos reikmenų dėžutės (nešiojamosios) (pilnos); medienos grybo naikinimo preparatai; medvilnė (medicinos reikmėms); medžio anglys (farmacijos reikmėms); melisų lašai (farmacijos reikmėms); melžimo tepalas; menčių tvarsliava (chirurginėms reikmėms); mėnesinių kelnaitės; mėnesinių raiščiai; mėnesinių tamponai; mentolis; mėtos (farmacijos reikmėms); mielės (farmacijos reikmėms); mielių maisto papildai; migdolų pienas (farmacijos reikmėms); migdomieji vaistai; mikroelementų preparatai (žmonėms ir gyvuliams); mikroorganizmų kultūros (medicinos ir veterinarijos reikmėms); mikroorganizmų maitinamosios medžiagos; mikroorganizmų preparatai (medicinos ir veterinarijos reikmėms); miltai (farmacijos reikmėms); mineraliniai maisto papildai; mineralinio vandens druskos; mineralinio vandens vonių druskos; mineralinis vanduo (medicinos reikmėms); minkštvabalių milteliai; mirobalanų žievės (farmacijos reikmėms); mitybos papildai; moleskinas medicinos reikmėms; musgaudžių lipalai; musgaudžių popierius; musių naikinimo preparatai; muslipdžiai; naminių gyvūnėlių sauskelnės; narkotikai; natrio bikarbonatas (farmacijos reikmėms); natrio druskos (medicinos reikmėms); nejautros preparatai (anestetikai); nelaikančiųjų sugeriamosios kelnaitės (sauskelnės); nelaikančiųjų vystyklai (sauspalės); nervų sistemą raminantys vaistai; nudegimų gydymo preparatai; nuodai; nuodingų augalų naikinimo preparatai; nuospaudų preparatai; nuospaudų šalinimo priemonės; nuospaudų žiedai (kojoms); nuovirai (farmacijos reikmėms); nušalimų tepalai (farmacijos reikmėms); odontologinės švitrinės medžiagos; odos gydymo farmaciniai preparatai; opiatai; opijus; opodeldokas; organoterapiniai (opoterapiniai) preparatai; oro dezodoravimo preparatai; oro valymo preparatai; pagalbinės medžiagos medicinos reikmėms; pankoliai (medicinos reikmėms); paprastieji zizifai (vaistinė žolė); parazitų naikinimo preparatai; pastilės (farmacijos reikmėms); pektinas (farmacijos reikmėms); pepsinas (farmacijos reikmėms); peptonai (farmacijos reikmėms); perlų milteliai (medicinos reikmėms); pesticidai; pieno cukrus (farmacijos reikmėms); pieno fermentai (farmacijos reikmėms); pieno gėrimai su salyklu (medicinos reikmėms); pieno milteliai kūdikiams; pieštukai nuo galvos skausmo; piretrumas (milteliai); pirmosios pagalbos dėžutės (pilnos); pleistrai; popierius (garstyčių pleistrams); popierius (karštiems garstyčių kompresams); popierius nuo kandžių; porcelianas (dantų protezams); preparatai nuo kandžių; preparatai nuo kojų prakaitavimo; preparatai nuo nušalimų; preparatai nuo parazitų; preparatai nuo pelių; preparatai nuo prakaitavimo; preparatai nuo saulės nudegimo (farmacijos reikmėms); priemonės nuo galvos skausmo; purvas (vonioms); rabarbarų šaknys (farmacijos reikmėms); radioaktyviosios medžiagos (medicinos reikmėms); radis (medicinos reikmėms); raminamieji vaistai; rentgenologinės kontrastinės medžiagos (medicinos reikmėms); ricinos aliejus (medicinos reikmėms); riebalai (medicinos reikmėms); riebalai (veterinarijos reikmėms); rūgštys (farmacijos reikmėms); rūkomosios žolės (medicinos reikmėms); sakai (medicinos reikmėms); saldainiai (vaistiniai); saldymedžiai (farmacijos reikmėms); saldymedžių šakniastiebiai (farmacijos reikmėms); salyklas (farmacijos reikmėms); sarsaparylius (medicinos reikmėms); sėklinimo sperma; sėmenys (farmacijos reikmėms); sėmenų aliejaus maisto papildai; sėmenų maisto papildai; sėmenų miltai (farmacijos reikmėms); seroterapijos vaistai; serumai; sieros lazdelės (dezinfekcinės); sirupai (farmacijos reikmėms); skalsės (farmacijos reikmėms); skaudulių tamponai; skruzdžių aldehidas (farmacijos reikmėms); smilkalai (medicinos reikmėms); smilkomosios lazdelės (fumigantai); smilkomosios pastilės (fumigantai); smulkiagrūdė siera (farmacijos reikmėms); spiritas (farmacijos reikmėms); sterilizavimo preparatai; steroidai; stiprinamieji preparatai (vaistai); strichninas; sulfanilamidai (vaistai); šaldomieji purškalai (medicinos reikmėms); šarmai (farmacijos reikmėms); šarminių metalų jodidai (farmacijos reikmėms); šliužų naikinimo preparatai; šunų losjonai; šunų prausimo priemonės; šunų repelentai; švino lašai; tabako ištraukos (insekticidai); tabletės (farmacijos reikmėms); tauriųjų metalų lydiniai (odontologijos reikmėms); tepalai (farmacijos reikmėms); tepalai (medicinos reikmėms); tepalai nuo saulės nudegimo; terminis vanduo; terpentinas (farmacijos reikmėms); terpentino aliejus (farmacijos reikmėms); timolis (farmacijos reikmėms); tinktūros (medicinos reikmėms); tirpalai glaustiniams (kontaktiniams) lęšiams laikyti; tirpikliai (pleistrų klijams pašalinti); trankviliantai; trauklapiai; tvarsliava; tvarsliava (medicininė); tvarstomoji marlė; uostomoji druska; vabzdžių repelentai; vabzdžių repelentai (smilkalai); vaistai (medicinos reikmėms); vaistai (odontologijos reikmėms); vaistai (veterinarijos reikmėms); vaistai (žmonėms); vaistai nuo kirmėlių; vaistai nuo pleiskanų; vaistai nuo vidurių užkietėjimo; vaistažolės; vaistinės jalapos; vaistiniai drebuločiai (medicinos reikmėms); vaistiniai plaukų augimo preparatai; vakcinos; vandenilio peroksidas (medicinos reikmėms); vazelinas (medicinos reikmėms); veterinariniai preparatai; vezikantai (pūsles sukeliantys vaistai); vidurius paleidžiantys vaistai; vidurius valantys vaistai; virškinimą skatinantys vaistai (medicinos reikmėms); vitaminų preparatai; vyno akmuo (farmacijos reikmėms); vyno akmuo (kalio tartratas) (farmacijos reikmėms); vynuogių ligas gydantys chemikalai; vystyklai (kūdikių vystyklai); vonių druskos (medicinos reikmėms); vonių preparatai (medicinos reikmėms); želatina (medicinos reikmėms); žiedadulkių maisto papildai; žievės (farmacijos reikmėms); žiurkių nuodai; žolių arbatos (medicinos reikmėms); žuvų miltai (farmacijos reikmėms); žuvų taukai; žvakutės (standžios konsistencijos žvakutės arba rutuliuko formos vaistai).

(111) **70771**
(151) 2015 03 24
(210) 2014 1407
(220) 2014 07 09
(181) 2024 07 09
(732) RADAS, UAB, Ozo g. 25, LT-07150 Vilnius, LT
(740) Gediminas Pranevičius, 54, Advokatų kontora VARUL, Konstitucijos pr. 7, LT-09308 Vilnius, LT
(540)

BARBORA. SUMANIAUSI APSIPERKA PIGIAUSIAI

(511)

35 algalapių parengimas; artistų verslo vadyba; biuro mašinų ir įrengimų nuoma; buhalterinė apskaita; dokumentų dauginimas; duomenų paieška kompiuterių rinkmenose (kitiems); ekonominis prognozavimas; fotokopijavimas; fotokopijavimo mašinų nuoma; importo ir eksporto agentūros; informacijos rinkimas kompiuterinėse duomenų bazėse; informacijos sisteminimas kompiuterinėse duomenų bazėse; kainų palyginimo paslaugos; komercijos ar pramonės vadybos pagalba; komercinė informacija ir patarimai vartotojams (konsultacijų teikimas); komercinės informacijos agentūros; komercinės ir verslo kontaktų informacijos teikimas; komercinio tarpininkavimo paslaugos; kompiuterinių duomenų bazių duomenų atnaujinimas ir priežiūra; kompiuterizuotas rinkmenų (bylų) tvarkymas; laikraščių užsakymas (kitiems); laisvai samdomų paslaugų teikėjų verslo vadyba; madų šou rengimas pardavimo skatinimo reikmėms; maketavimo paslaugos reklamos tikslams; mažmeninė ir didmeninė prekyba farmacijos, veterinarijos ir higienos preparatais bei medicinos reikmenimis; modelių paslaugos (reklamos reikmėms ar pardavimui skatinti); mokesčių apskaičiavimas; mugių rengimas (komercijos ar reklamos reikmėms); naujienų apžvalgų paslaugos; nuomonių tyrimas; paieškos sistemos optimizavimas; pardavimas aukcione; pardavimo stendų nuoma; parduotuvių vitrinų puošimas (tvarkymas); parodų rengimas (komercijos ar reklamos reikmėms); paslaugų nuoma (verslo pagalba); pavyzdžių platinimas; personalo komplektavimas; personalo vadybos konsultacijos; pranešimų užrašymas (įstaigų veikla); prekių pardavimo skatinimas (kitiems); prekių pateikimas žiniasklaidoje pardavimo reikmėms; prekių rodymas; prekių užsakymų administracinis tvarkymas; prekybos sandorių derybos ir susitarimai (tretiesiems asmenims); psichologinis testavimas personalo parinkimo reikmėms; radijo reklama; reklama; reklama „mokėk už paspaudimą“; reklama paštu; reklaminės medžiagos nuoma; reklaminės medžiagos tobulinimas; reklaminių filmų gamyba; reklaminių skelbimų platinimas; reklaminių tekstų rašymas; reklaminių tekstų skelbimas; reklamos agentūros; reklamos laiko nuoma žiniasklaidoje; reklamos pristatymas paštu; reklamos vietų nuoma; rėmėjų paieška; rinkodara; rinkos nagrinėjimas; rinkotyra; samdos agentūros; savikainos analizė; sąskaitų būklės apyskaitų sudarymas; sąskaitų-faktūrų išrašymas; sekretoriavimas; skelbimų klijavimas; smulkių prekių pardavimo automatų nuoma; spausdinimas (mašinėle); statistinių duomenų rinkimas; statybų verslo projektų vadyba; stenografavimas; svetainės duomenų srauto optimizavimas; tekstų dorojimas; telefoniniai atsakymai (kai abonentas nepasiekiamas); telekomunikacinių paslaugų užsakymas (kitiems); telerinkodaros paslaugos; televizijos reklama; tiekimo paslaugos kitiems (prekių ir paslaugų pirkimas kitiems verslams); trečiųjų asmenų prekių ir paslaugų licencijavimo komercinis administravimas; verslo auditas; verslo efektyvumo (veiksmingumo) specialistų paslaugos; verslo informacija; verslo informacijos teikimas visuotinio kompiuterių tinklo svetainėse; verslo nagrinėjimas; verslo operacijų įvertinimas; verslo organizavimo konsultacijos; verslo patikrinimai; verslo perkėlimo paslaugos; verslo specialistų konsultacijos; verslo tyrimai; verslo vadyba (sportininkams); verslo vadybos ir organizavimo konsultacijos; verslo vadybos konsultacijos; verslo vadybos pagalba; verslo vadybos patarėjų paslaugos; viešas reklamavimas; viešasis elektroninis reklamavimas kompiuterių tinkle; viešbučių verslo vadyba; visuomenės informavimas.

39 arklių nuoma; atliekų išvežimas ir laikymas; autobusų transportas; automobilių nuoma; automobilių statymas; automobilių stovėjimo vietų nuoma; automobilių transportas; baldų vežimas; ekskursijos (turistinės); elektros energijos paskirstymas; energijos paskirstymas; fizinis elektroninių duomenų ar dokumentų saugojimas; frachtavimas; frachtavimas (krovinių vežimas laivais); gabenimas baržomis; garažų nuoma; geležinkelio keleivinių vagonų nuoma; geležinkelio platformų nuoma; geležinkelių transportas; gėlių pristatymas; informacija apie kelių eismą; informacija apie sandėliavimą; informacija apie vežimą; iškylos valtimis; išpilstymo į butelius paslaugos; jūrų kelionių rengimas; jūrų transportas; keleivių vežiojimas; kelionių rengimas; kelionių užsakymai; keltų transportas; krovinių ekspedijavimas; krovinių iškrovimas; krovinių nešiojimas; krovinių vežimas automobilių transportu; krovinių vežimo tarpininkavimas; kurjerių paslaugos (pranešimai ar prekės); laikraščių pristatymas; laivų gelbėjimas; laivų nuvilkimas nuo seklumos; laivų pakrovimas ar iškrovimas; laivų tarpininkavimas; ledlaužių paslaugos; lenktyninių automobilių nuoma; ligonių vežiojimo kėdžių nuoma; narų aprangos nuoma; narų varpų nuoma; navigacinių sistemų nuoma; nuskendusio turto gelbėjimas; orlaivių nuoma; orlaivių variklių nuoma; oro transportas; pagalba sugedus transporto priemonei (vilkimas); palydovų paleidimas kitiems; pašto frankavimas; perkraustymo paslaugos; pervežimų lichteriais

paslaugos; pilotavimas; pranešimų pristatymas (laiškų, telegramų); prekių pristatymas; prekių sandėliavimas; prekių saugojimas; prekių pakavimas; prekių pristatymas paštu; prekių vyniojimas; sandėliavimas; sandėlių konteinerių nuoma; sandėlių nuoma; sanitarinis transportas; saugus vertybių gabenimas; siuntinių pristatymas; šaldiklių nuoma; šaldytuvų nuoma; šarvuotųjų automobilių transportas; šiukšlių išvežimas ir laikymas; šliuzo vartų valdymas; taksi transportas; tramvajų transportas; transporto gelbėjimas; transporto logistika; transporto priemonių nuoma; transporto priemonių stogo bagažinių nuoma; transporto tarpininkavimas; turistinių autobusų nuoma; turistų lydėjimas; turistų vežiojimas; turto gelbėjimas; upių transportas; užšaldyto maisto šaldytuvų nuoma; vairavimo maršrutų teikimas kelionėms; vairuotojo (samdomo) paslaugos; valčių nuoma; valčių sandėliavimas; vamzdynų transportas; vandens paskirstymas; vandens tiekimas; vandens transportas; vežimas; vežimas kinkomuoju transportu; vežiojimų užsakymas; vietų užsakymas (kelionėms); vilkimas.

---

(111) **70772**

(151) 2015 03 24

(210) 2014 1413

(220) 2014 07 10

(181) 2024 07 10

(732) VALENTINA SAVČENKO, I. Kanto g. 21-17, LT-92239 Klaipėda, LT

(540)



(531) 24.17, 26.4, 27.1, 27.5

(511)

25 antbačiai (trumpos blauzdinės); apatiniai baltiniai; apatiniai marškiniai; apatinukai; apavas; apykaklės (apsauginės); apsiaustai; arnotai; ašuočių pluošto avalynė; ausinės (drabužiai); avalynė; avalynės padai; avalynės priekinės dalys; avalynės priešslydžio įtaisai; avalynės rantai; avalynės užkulniai; avalynės viršutinės dalys; batai; batų vidpadžiai; batviršiai; bažnytiniai drabužiai; berankoviai sportiniai marškinėliai; beretės; blauzdinės (getrai); blauzdinių raiščiai; boa (moteriški šalikai); bridžiai (kelnės); chalatai; cilindrai (skrybėlės); darbinės palaidinės; darbiniai drabužiai; didelės spalvotos skarelės (kaklaskarės); diržai (juostos); diržinės piniginės (apranga); drabužiai, apranga; drabužių apykaklės; drabužių diržai; drabužių kišenės; dušo kepurės; dviratininkų drabužiai; džemperiai (puloveriai); futbolo batai; futbolo batų kapliukai; gabardino drabužiai; galvos apdangalai; gatavi drabužiai; gatavi pamušalai (drabužių dalys); gimnastikos apranga; gimnastikos avalynė; glaudės; glaudinės (kelnės); glaudinės (šiltos kojinės); gobtuvai (drabužiai); juostos; jūreivių palaidinės (jūrinikės); kailinės mantijos; kailinės pelerinos; kailiniai (drabužiai); kaklaraiščiai; kaliošai; kaspinai (plaukams) (drabužiai); keliaraiščiai; kelnaitės; kelnės; kelnių diržai; kepurės; kepurių snapeliai; kišeninės nosinaitės (drabužiai); klumpės; kojinės; kojinės (prakaitinės); kojinių laikikliai; kojinių užkulniai; kojų įmovos (išskyrus šildomas elektra); kombinezonai (drabužiai); korsetai; korsetai (apatiniai); kostiumai; kraiteliai (kūdikių drabužiai); kulnai; kumštinės pirštinės; liemenėlės; liemenės; liemenės (drabužiai); livrėjos; marškinėliai; marškiniai; marškinių antkrūtiniai; marškinių perpetės; maskarado kostiumai; maudymosi kelnaitės; maudymosi kepuraitės; maudymosi kostiumai; maudymosi sandalai; maudymosi šlepetės; megzti drabužiai; megztiniai; metaliniai avalynės apvadai; mitros (kepurės); moteriškos kelnaitės; movos (drabužiai); naktiniai akių raiščiai; naktiniai drabužiai; neperšlampamieji drabužiai; nėrinių skaros; nuimamosios apykaklės; odiniai drabužiai; odos pakaitalų drabužiai; palaidinės; paltai; paplūdimio avalynė; paplūdimio kostiumai; pasijoniai; pažastiniai; pėdkelnės; pelerinos; petnešos; pirštinės (drabužiai); pižamos; ponèai; popierinės kepurės (apranga); popieriniai drabužiai; prakaitiniai apatiniai drabužiai; priekakčiai (galvos apdangalai) ; prijuostės (drabužiai); puloveriai; pusbačiai; puskojinės; puskojinių laikikliai; rankogaliai; rankogaliai (drabužiai); sandalai; sarafanai; sariai (Indijos moterų rūbai); sarongai; seilinukai (ne popieriniai); sijonai; sijonkelnės; skaros; skrybėlės; skrybėlių karkasai; slidininėjimo pirštinės; slidžių batai; sportinė avalynė; sportiniai batai; sportiniai trikotažo gaminiai; striukės su gobtuvu; suknelės; suvarstomieji batai; šalikai; šiltos kojinės; šydai (drabužiai); šlikės; šliurės; švarkai, striukės; togos; trikotažo gaminiai; trumparankoviai marškinėliai; turbanai; uniformos; vaikų kelnaitės (drabužiai); vairuotojų drabužiai; vandens slidžių sporto kombinezonai; vienuolių galvos apdangalai; vilnoniai megztiniai; viršutiniai drabužiai; vyriški šalikai (plačiais galais); vyriškos apatinės kelnaitės; vonios chalatai; žūklės liemenės.

35 reklama.

44 žmonių ar gyvūnų higieninė ir grožio priežiūra.

---

(111) **70773**
(151) 2015 03 24
(210) 2014 1419
(220) 2014 07 11
(181) 2024 07 11
(732) UAB „INTELEKTUALI MADA“, Rasų g. 75, LT-11351 Vilnius, LT
(740) Marija Lenkutienė, 6, Patentinių paslaugų centras, UAB, J.Basanavičiaus g. 11/1, LT-03108 Vilnius, LT
(540)

MADRESS

(511)
35 importo ir eksporto agentūros; komercinė informacija ir patarimai vartotojams (konsultacijų teikimas); mugių rengimas (komercijos ar reklamos reikmėms); prekių pateikimas žiniasklaidoje pardavimo reikmėms; parodų rengimas (komercijos ar reklamos reikmėms); prekių pardavimo skatinimas (kitiems); reklama; rinkos nagrinėjimas; prekių rodymas; viešasis elektroninis reklamavimas kompiuterių tinkle; parfumerijos, eterinių aliejų, kosmetikos, drabužių, aprangos, avalynės, galvos apdangalų, odos ir odų pakaitalų bei jų gaminių, brangiųjų metalų ar jais padengtų dirbinių, nėrinių, siuvinėtų gaminių, dirbtinių gėlių, audinių ir tekstilės gaminių, galanterijos sukaupimas (išskyrus vežimą) kitiems, teikiantis pirkėjams galimybę patogiai apžiūrėti ir įsigyti tų prekių didmeninėse ir mažmeninėse parduotuvėse, užsakymams paštu skirtais katalogais ar elektroninėmis priemonėmis žiniatinklio svetainėse ar teleparduotuvėse.

---

(111) **70774**
(151) 2015 03 24
(210) 2014 1378
(220) 2014 07 04
(181) 2024 07 04
(732) VIEŠOJI ĮSTAIGA „PORTA ARTIS“, Aguonų g. 7-16, LT-01001 Vilnius, LT
(540)



(531) 27.5, 29.1
(591) mėlyna, raudona.
(511)
41 filmų kūrimas (išskyrus reklaminius); garso įrašų montavimas; informacija apie poilsio ir pramogų renginius; kino filmų demonstravimas; kino filmų nuoma; kino studijos; knygų leidyba; kultūros ar mokomųjų parodų rengimas; ne reklaminių tekstų rašymas; reporterių paslaugos; scenaristų paslaugos.

---

(111) **70775**
(151) 2015 03 25
(210) 2013 1749
(220) 2013 10 03
(181) 2023 10 03
(732) TAUTVYDAS KALVAITIS, M. Antokolskio g. 13-16, LT-01031 Vilnius, LT
(540)

SHKERTIK

(511)
25 drabužiai, apranga, avalynė, galvos apdangalai; antbačiai (trumpos blauzdinės); apatinės kelnės; apatiniai baltiniai; apatiniai baltiniai (prakaitiniai); apatiniai marškinėliai; apatiniai marškiniai; apavas; apykaklės (apsauginės); apsiaustai; arnotai; ašuočių pluošto avalynė; ausinės (drabužiai); avalynės padai; avalynės priekinės dalys; avalynės priešslydžio įtaisai; avalynės rantai; avalynės užkulniai; avalynės viršutinės dalys; baltiniai (apranga); batai; batų vidpadžiai; batviršiai; bažnytiniai drabužiai; beretės; blauzdinės (getrai); blauzdinių dirželiai, raiščiai; boa (moteriški šalikai); bridžiai (kelnės); chalatai; cilindrai (skrybėlės); darbinės palaidinės; darbiniai drabužiai; didelės spalvotos skarelės (kaklaskarės); diržai (juostos); diržinės piniginės (apranga); drabužių diržai; drabužių apykaklės; drabužių kišenės; dušo kepurės; dviratininkų drabužiai; džemperiai (puloveriai); futbolo batai; futbolo batų kapliukai; gabardino drabužiai; gatavi drabužiai; gatavi pamušalai (drabužių dalys); gimnastikos apranga; gimnastikos avalynė; glaudinės (kelnės); glaudinės (šiltos kojinės); gobtuvai (drabužiai); juostos; jūreivių palaidinės (jūrinikės); kailinės mantijos; kailinės pelerinos; kailiniai (drabužiai); kaklaraiščiai; kaliošai; kaspinai (plaukams) (drabužiai); keliaraiščiai; kelnaitės; kelnės; kelnių diržai; kepurės; kepurių snapeliai; kišeninės nosinaitės (drabužiai); klumpės; kojinės; kojinės (prakaitinės); kojinių laikikliai; kojinių užkulniai; kojų įmovos (išskyrus šildomas elektra); kombinezonai (drabužiai); korsetai; korsetai (apatiniai); kostiumai; kraiteliai (kūdikių drabužiai); kulnai; kumštinės pirštinės; liemenėlės; liemenės; liemenės (drabužiai); livrėjos; marškinėliai; marškiniai; marškinių antkrūtiniai; marškinių perpetės; maskarado kostiumai; maudymosi kelnaitės; maudymosi kelnaitės (glaudės); maudymosi kepuraitės; maudymosi kostiumai; maudymosi sandalai; maudymosi šlepetės; megzti drabužiai; megztiniai; metaliniai avalynės apvadai; mitros (kepurės); moteriškos kelnaitės; movos (drabužiai); naktiniai akių raiščiai; naktiniai drabužiai; neperšlampamieji drabužiai; nėrinių skaros; nuimamosios apykaklės; odiniai drabužiai; odos pakaitalų drabužiai; palaidinės; paltai; paplūdimio avalynė; paplūdimio kostiumai; pasijoniai; pažastiniai; pėdkelnės; pelerinos; petnešos; pirštinės (drabužiai); pižamos; pončai; popierinės kepurės (apranga); popieriniai drabužiai; prakaitiniai apatiniai drabužiai; priekakčiai (galvos apdangalai); prijuostės (drabužiai); pusbačiai; puskojinės; puskojinių laikikliai; rankogaliai; rankogaliai (drabužiai); sandalai; sarafanai; sariai

(Indijos moterų rūbai); sarongai; seilinukai (ne popieriniai); sijonai; sijonkelnės; skaros; skaros (gaubiamos ant pečių); skrybėlės; skrybėlių karkasai; slidininėjimo pirštinės; slidžių batai; sportinė avalynė; sportiniai batai; sportiniai trikotažo gaminiai; striukės su gobtuvu; suknelės; suvarstomieji batai; šalikai; šydai (drabužiai); šlikės; šliurės; švarkai, striukės; togos (teisėjų, rektorių ir kt. drabužiai); trikotažo gaminiai; trumparankoviai marškinėliai; trumpikės; turbanai; uniformos; vaikų kelnaitės (drabužiai); vairuotojų drabužiai; vandens slidžių sporto kombinezonai; vienuolių galvos apdangalai; vilnoniai megztiniai; viršutiniai drabužiai; vyriški šalikai (plačiais galais); vonios chalatai; žūklės liemenės.

26 nėriniai, siuvinėti gaminiai, kaspinai, juostos; sagos, kabliukai, kilputės, smeigtukai, adatos; dirbtinės gėlės; adatinės; adatų dėžutės; adatų pagalvėlės; adymo adatos; adymo kamuoliukai; apykaklių standukai; aplikacijos (galanterijos gaminiai); apvadų nėriniai, juostelės; auksu siuvinėti gaminiai; avalynės kabliukai; avalynės užtrauktukai; balnių adatos; baltinių žymėjimo monogramų antsiuvai; baltinių žymėjimo raidės; baltinių žymėjimo skaitmenys; baltinių žymėjimo skaitmenys ar raidės; banginio ūsų korsetų plokštelės; batraiščiai; batsiuvių adatos; batų akutės; batų kabliukai; batų puošmenos (ne brangiųjų metalų); batų raišteliai; batų sagtys; blizgieji drabužių apvadėliai; blizgučiai (drabužių apdailai); bukosios adatos (su didele ausele juostelei įverti ar įtraukti); bumbulai; dantytieji nėriniai; dirbtinės barzdos; dirbtinės girliandos; dirbtiniai augalai; dirbtiniai ūsai; dirbtiniai vaisiai; dirbtinių gėlių vainikai; diržų sagtys; drabužių apvadai; drabužių apvadai (puošmenos); drabužių apvadų virvutės; drabužių ąselės; drabužių blizgučiai; drabužių kabės; drabužių petukai; drabužių rauktinukai; drabužių sagos (ne brangiųjų metalų); drabužių sąsagos; drabužių segės; drabužių spraustukai; drabužių virvelės; dviratininkų kelnių spaustukai; elastingosios juostos; galanterijos gaminiai (išskyrus siūlus); galionai; juostelės; juostos (galanterija); kabliukai (galanterijos gaminiai); karoliukai (ne papuošalų gamybai); karštai klijuojami tekstilės gaminių taisymo lopai; karštai klijuojamos tekstilės gaminių puošimo skiautės (galanterija); kilimėlių kabliukai; knygrišio adatos; korsetų kabliukai; korsetų plokštelės; krepšių užtrauktukai; kutai (galanterija); lipdės (juostelės) (galanterijos gaminiai); mezgimo virbalai; nėrimo kabliukai; nėrimo vąšeliai; nėriniuoti apvadai; nerti rauktinukai; netikri plaukai; palaidinukių spraustukai; paukščių plunksnos (drabužiams puošti); perukai; petnešų segtukai; plaukų dažymo kepuraitės; plaukų juostos; plaukų kasos; plaukų lankeliai; plaukų papuošalai; plaukų segtukai; plaukų segtukai, smeigtukai; plaukų smeigtukai; plaukų sruogos; plaukų sukimo segtukai; plaukų suktukai (išskyrus prietaisus); plaukų tinkliukai; plunksnos (drabužiams puošti); popieriniai plaukų suktukai; prizų kaspinai; puošnieji ženkliukai (sagos); rankos raiščiai (drabužių puošmenos); rankovių raiščiai; ritės siuvinėjimo siūlams ar vilnai (ne mašinų dalys); roželės (galanterija); sagės (drabužių papuošalai); sagės (išskyrus juvelyrinius dirbinius); sagtys (drabužių puošmenos); sidabru siuvinėti gaminiai; sijonų valiniai; siuvimo adatos; siuvimo antpirščiai; siuvimo reikmenų dėžutės; siuvinėti apvadai (standinės, standučiai); siuvinėti gaminiai (puošmenos); skrybėlių puošmenos (ne brangiųjų metalų); spurgai, kutai; stručio plunksnos (drabužių papuošimui); šenilas (tekstilinės puošmenos); šinjonai; tampriosios apyrankės (rankovėms prilaikyti); užtrauktukai; užuolaidų viršutinės dalies juostelės; vaikvedėliai; varžovų numeriai; vilnoniai raišteliai; vilnų šukuotuvų adatos; žėručio blizgučiai; žmonių plaukai; žvejybos tinklų nėrimo šaudyklės.

---

(111) **70776**
(151) 2015 03 25
(210) 2014 0415
(220) 2014 02 28
(181) 2024 02 28
(732) UAB „VALIUS“, Pranciškonų g. 4A-10, LT-01001 Vilnius, LT
(540)

AUKSINIS PROTAS

(511)

41 švietimas; mokymas; pramogos; sportinė ir kultūrinė veikla; žmonių švietimo ir mokymo visų rūšių ir formų paslaugos; pramogų, pasilinksminimų ar poilsio žmonėms organizavimas.

---

(111) **70777**
(151) 2015 03 25
(210) 2014 0755
(220) 2014 04 10
(181) 2024 04 10
(732) AKCINĖ BENDROVĖ „VOLFAS ENGELMAN“, Kaunakiemio g. 2, LT-44354 Kaunas, LT
(740) Laimonas Markauskas, MAQS Law Firm, Jogailos g. 4, LT-01116, Vilnius, LT
(540)



(531) 3.1, 3.1, 19.7, 25.1, 25.1, 26.1, 29.1
(591) aukso, juoda, balta, rusva.
(511)
32 alus.

---

(111) **70778**
(151) 2015 03 25
(210) 2014 0756
(220) 2014 04 10
(181) 2024 04 10
(732) AKCINĖ BENDROVĖ „VOLFAS ENGELMAN“, Kaunakiemio g. 2, LT-44354 Kaunas, LT
(740) Laimonas Markauskas, MAQS Law Firm, Jogailos g. 4, LT-01116, Vilnius, LT
(540)



(531) 3.1, 3.1, 25.1, 25.1, 25.12, 26.11, 29.1
(591) aukso, geltona, balta, juoda, pilka.
(511)
32 alus.

---

(111) **70779**
(151) 2015 03 25
(210) 2014 0757
(220) 2014 04 10
(181) 2024 04 10
(732) AKCINĖ BENDROVĖ „VOLFAS ENGELMAN“, Kaunakiemio g. 2, LT-44354 Kaunas, LT
(740) Laimonas Markauskas, MAQS Law Firm, Jogailos g. 4, LT-01116, Vilnius, LT
(540)



(531) 3.1, 3.1, 19.7, 25.1, 25.1, 26.1, 29.1
(591) aukso, balta, juoda, ruda, rusva.
(511)
32 alus.

---

(111) **70780**
(151) 2015 03 25
(210) 2014 0759
(220) 2014 04 10
(181) 2024 04 10
(732) AKCINĖ BENDROVĖ „VOLFAS ENGELMAN“, Kaunakiemio g. 2, LT-44354 Kaunas, LT
(740) Laimonas Markauskas, MAQS Law Firm, Jogailos g. 4, LT-01116, Vilnius, LT
(540)



(531) 3.1, 3.1, 25.1, 25.1, 25.12, 26.11, 29.1
(591) aukso, balta, juoda, tamsiai raudona, pilka.
(511)
32 alus.

---

(111) **70781**
(151) 2015 03 25
(210) 2014 0761
(220) 2014 04 10
(181) 2024 04 10
(732) AKCINĖ BENDROVĖ „VOLFAS ENGELMAN“, Kaunakiemio g. 2, LT-44354 Kaunas, LT
(740) Laimonas Markauskas, MAQS Law Firm, Jogailos g. 4, LT-01116, Vilnius, LT
(540)



(531) 3.1, 3.1, 25.1, 25.1, 25.12, 26.11, 29.1
(591) aukso, balta, juoda, tamsiai žalia, šviesiai žalia, pilka.
(511)
32 alus.

---

(111) **70782**
(151) 2015 03 25
(210) 2014 1017
(220) 2014 05 12
(181) 2024 05 12
(732) SIMONA KARTAVCEVIENĖ, Vaesbylund 36, 76293 Rimbo, SE
(740) Gintaras Grachauskas, Krivių g. 48-28, LT-01209, Vilnius, LT
(540)



(531) 1.15, 26.11, 29.1
(591) pilka, žalsvai mėlyna.
(511)
44 akušerinės paslaugos; akvakultūros paslaugos; alternatyviosios medicinos paslaugos; apvaisinimo in vitro paslaugos; aromaterapijos paslaugos; chiropraktika; daigynai; daržininkystė; depiliacija vašku; dirbtinio apsėklinimo paslaugos; farmacininkų konsultacijos; fizioterapija; gėlių aranžavimas; gydymo paslaugos; gyvulių auginimas; gyvūnų higieninė ir grožio priežiūra; globos namai; grožio salonai; kambarinių gyvūnėlių higieninė ir grožio priežiūra; kenkėjų naikinimas (žemės ūkyje, sodininkystėje ir miškininkystėje); kirpyklos; konservuoto kraujo saugyklų paslaugos; kraštovaizdžio projektavimas; ligoninės; logopedo paslaugos; manikiūras; masažas; medicininės įrangos nuoma; medicinos klinikų paslaugos; medicinos pagalba; medžių genėjimas (stačių); medžių sodinimas taršos anglies dioksidu subalansavimui; odontologijos paslaugos; optikų paslaugos; ortodontinės paslaugos; piktžolių naikinimas; plastinė chirurgija; plaukų persodinimas; psichologų paslaugos; reabilitacijos įstaigos; receptų išrašymo farmacininkų paslaugos; sanatorijos; sanitarinių įrengimų nuoma; saunų paslaugos; sergančiųjų priklausomybės ligomis reabilitacija; slaugymas (medicininis); slaugos namai; sodininkystė; sodų ir parkų planavimas; soliariumų paslaugos; sveikatingumo centrai; sveikatingumo centrų paslaugos; sveikatos konsultacijos; sveikatos priežiūra; sveikstančiųjų slaugos namai; tatuiravimas; telemedicinos paslaugos; trąšų ir kitų žemės ūkio chemikalų barstymas iš oro ir nuo žemės; turkiškos pirtys; vainikų pynimas; vejų priežiūra; veterinarijos pagalba; viešosios pirtys higienos reikmėms; vizažistų paslaugos; žemės ūkio įrenginių nuoma.

---

(111) **70783**
(151) 2015 03 25
(210) 2014 1735
(220) 2014 08 27
(181) 2024 08 27
(732) UAB „RADIOCENTRAS“, Laisvės pr. 60, LT-05120 Vilnius, LT
(540)



(531) 4.5
(511)
35 reklama; radijo reklama; verslo informacija; verslo specialistų konsultacijos; nuomonių tyrimas; reklaminių skelbimų platinimas; prekių pardavimo skatinimas (kitiems); reklaminės medžiagos nuoma; reklaminių tekstų skelbimas; rinkotyra; informacijos rinkimas ir sisteminimas kompiuterinėse duomenų bazėse; statistinių duomenų rinkimas; artistų verslo vadyba; viešas reklamavimas.
38 radijo transliavimas; ryšiai per kompiuterių terminalus; ryšiai per pluoštinį optinį tinklą; kompiuterizuotas pranešimų ir vaizdų perdavimas; elektroninis paštas; palydovinis perdavimas; telekomunikacijų įrenginių nuoma; naujienų agentūros; informacija apie telekomunikacijas; asmenų ieškos per radiją paslaugos.
41 televizijos ir radijo programų kūrimas; garso įrašų montavimas; garso įrašų nuoma; pramogų informacija; švietimo informacija; įrašų studijų paslaugos; pramoginių ar mokomųjų konkursų rengimas; pramoginių renginių kūrimas; tiesioginių laidų rengimas; loterijų rengimas; garso aparatūros nuoma; pasilinksminimai; pramogos; radijo pramoginės laidos.

---

(111) **70784**
(151) 2015 03 25
(210) 2014 0303
(220) 2014 02 14
(181) 2024 02 14
(732) TOMA JANKAUSKAITĖ, Gedimino pr. 24-79, LT-01001 Vilnius, LT
(540)



(531) 9.3, 25.1, 27.5
(511)
14 auskarai, apyrankės, kaklo papuošalai.
25 drabužiai, apranga, galvos apdangalai; drabužių apykaklės; diržai (juostos); keliaraiščiai; kepurės; kumštinės pirštinės; nuimamosios apykaklės; suknelės; šalikai; trikotažo gaminiai; vyriški šalikai.
26 juostos (galanterija), plaukų juostos, plaukų lankeliai.

---

(111) **70785**
(151) 2015 03 25
(210) 2014 1179
(220) 2014 06 05
(181) 2024 06 05
(732) UAB „GREEN PRINTS“, A. Juozapavičiaus pr. 7N, LT-45251 Kaunas, LT
(740) Aldona Pacevičienė, 21, A.Mickevičiaus g. 29-6, LT-44245 Kaunas, LT
(540)



(531) 27.1, 29.1
(591) juoda, raudona, žalia.
(511)
35 biuro mašinų ir įrengimų nuoma; dokumentų dauginimas; fotokopijavimas; maketavimo paslaugos reklamos tikslams; parduotuvių vitrinų puošimas (tvarkymas); parodų rengimas (komercijos ar reklamos reikmėms); pavyzdžių platinimas; prekių pardavimo skatinimas (kitiems); prekių pateikimas žiniasklaidoje pardavimo reikmėms; reklama; reklama paštu; reklaminės medžiagos tobulinimas; reklaminių skelbimų platinimas; reklaminių tekstų rašymas; reklaminių tekstų skelbimas; reklamos agentūros; reklamos pristatymas paštu; rinkodara; sąskaitų-faktūrų išrašymas; spausdinimas (mašinėle); tekstų dorojimas; viešas reklamavimas.

---

(111) **70786**
(151) 2015 03 25
(210) 2014 1394
(220) 2014 07 07
(181) 2024 07 07
(732) BIRŠTONO SAVIVALDYBĖ, Jaunimo g. 2, LT-59206 Birštonas, LT
(540)



(531) 5.1, 7.5, 26.11, 29.1
(591) žalia, mėlyna, balta.
(511)
16 spausdintiniai leidiniai, spaudiniai, periodiniai leidiniai, knygos, laikraščiai, brošiūros, bukletai, žurnalai.
35 algalapių parengimas; artistų verslo vadyba; biuro mašinų ir įrengimų nuoma; buhalterinė apskaita; dokumentų dauginimas; duomenų paieška kompiuterių rinkmenose (kitiems); ekonominis prognozavimas; fotokopijavimas; fotokopijavimo mašinų nuoma; importo ir eksporto agentūros; informacijos rinkimas kompiuterinėse duomenų bazėse; informacijos sisteminimas kompiuterinėse duomenų bazėse; kainų palyginimo paslaugos; komercijos ar pramonės vadybos pagalba; komercinė informacija ir patarimai vartotojams (konsultacijų teikimas); komercinės informacijos

agentūros; komercinės ir verslo kontaktų informacijos teikimas; komercinio tarpininkavimo paslaugos; kompiuterinių duomenų bazių duomenų atnaujinimas ir priežiūra; kompiuterizuotas rinkmenų (bylų) tvarkymas; laikraščių užsakymas (kitiems); laisvai samdomų paslaugų teikėjų verslo vadyba; madų šou rengimas pardavimo skatinimo reikmėms; maketavimo paslaugos reklamos tikslams; mažmeninė ir didmeninė prekyba farmacijos, veterinarijos ir higienos preparatais bei medicinos reikmenimis; modelių paslaugos (reklamos reikmėms ar pardavimui skatinti); mokesčių apskaičiavimas; mugių rengimas (komercijos ar reklamos reikmėms); naujienų apžvalgų paslaugos; nuomonių tyrimas; paieškos sistemos optimizavimas; pardavimas aukcione; pardavimo stendų nuoma; parduotuvių vitrinų puošimas (tvarkymas); parodų rengimas (komercijos ar reklamos reikmėms); paslaugų nuoma (verslo pagalba); pavyzdžių platinimas; personalo komplektavimas; personalo vadybos konsultacijos; pranešimų užrašymas (įstaigų veikla); prekių pardavimo skatinimas (kitiems); prekių pateikimas žiniasklaidoje pardavimo reikmėms; prekių rodymas; prekių užsakymų administracinis tvarkymas; prekybos sandorių derybos ir susitarimai (tretiesiems asmenims); psichologinis testavimas personalo parinkimo reikmėms; radijo reklama; reklama; reklama „mokėk už paspaudimą“; reklama paštu; reklaminės medžiagos nuoma; reklaminės medžiagos tobulinimas; reklaminių filmų gamyba; reklaminių skelbimų platinimas; reklaminių tekstų rašymas; reklaminių tekstų skelbimas; reklamos agentūros; reklamos laiko nuoma žiniasklaidoje; reklamos pristatymas paštu; reklamos vietų nuoma; rėmėjų paieška; rinkodara; rinkos nagrinėjimas; rinkotyra; samdos agentūros; savikainos analizė; sąskaitų būklės apyskaitų sudarymas; sąskaitų-faktūrų išrašymas; sekretoriavimas; skelbimų klijavimas; smulkių prekių pardavimo automatų nuoma; spausdinimas (mašinėle); statistinių duomenų rinkimas; statybų verslo projektų vadyba; stenografavimas; svetainės duomenų srauto optimizavimas; tekstų dorojimas; telefoniniai atsakymai (kai abonentas nepasiekiamas); telekomunikacinių paslaugų užsakymas (kitiems); telerinkodaros paslaugos; televizijos reklama; tiekimo paslaugos kitiems (prekių ir paslaugų pirkimas kitiems verslams); trečiųjų asmenų prekių ir paslaugų licencijavimo komercinis administravimas; verslo auditas; verslo efektyvumo (veiksmingumo) specialistų paslaugos; verslo informacija; verslo informacijos teikimas visuotinio kompiuterių tinklo svetainėse; verslo nagrinėjimas; verslo operacijų įvertinimas; verslo organizavimo konsultacijos; verslo patikrinimai; verslo perkėlimo paslaugos; verslo specialistų konsultacijos; verslo tyrimai; verslo vadyba (sportininkams); verslo vadybos ir organizavimo konsultacijos; verslo vadybos konsultacijos; verslo vadybos pagalba; verslo vadybos patarėjų paslaugos; viešas reklamavimas; viešasis elektroninis reklamavimas kompiuterių tinkle; viešbučių verslo vadyba; visuomenės informavimas.

41 akademijos (mokymas); atrakcionų parkai; abonementinės bibliotekos; aprūpinimas sporto reikmenimis; asmeninių trenerių paslaugos (kūno rengybos treniruotės); bilietų agentūrų paslaugos (pramogos); cirkai; dekoracijų nuoma; diskotekų paslaugos; diskotekų vedėjų paslaugos; egzaminavimas; elektroninė darbalaukinė leidyba; elektroninių knygų ir žurnalų tiesioginis publikavimas; elektroninių publikacijų tiesioginis pateikimas per kompiuterių tinklą (ne parsisiunčiamųjų); estrados artistų paslaugos; filmų kūrimas (išskyrus reklaminius); fizinis lavinimas; fotografavimas; fotoreportažų rengimas; garso aparatūros nuoma; garso įrašų montavimas; garso įrašų nuoma; gestų kalbos vertimas; gimnastikos mokymas; gyvūnų dresavimas; golfo paslaugos; grožio konkursų rengimas; informacija apie poilsio ir pramogų renginius; instruktavimas; internatinės mokyklos; įrašų studijų paslaugos; kaligrafijos paslaugos; karaokės paslaugų parūpinimas; kasetinių vaizdo magnetofonų nuoma; kilnojamosios bibliotekos; kinematografijos reikmenų ir kino projektorių nuoma; kino filmų demonstravimas; kino filmų nuoma; kino juostų nuoma; kino studijos; klubų paslaugos (pramogos ar švietimas); knygų leidyba; kolokviumų rengimas ir vedimas; koncertų rengimas ir vedimas; konferencijų rengimas ir vedimas; kongresų rengimas ir vedimas; kultūros ar mokomųjų parodų rengimas; kūno rengybos treniruočių vedimas; lošimai; lošimo namų (kazino) paslaugos; loterijų rengimas; madų šou rengimas (pramogų reikmėms); mikrofilmavimas; miuzikholai; modelių parinkimas dailininkams; mokyklų paslaugos (švietimas); mokymas; mokymas (mažos grupės ar vieno asmens); muziejų aprūpinimas eksponavimo reikmenimis; muzikos komponavimo paslaugos; muzikos kūrimas; naktiniai klubai; ne reklaminių tekstų rašymas; neakivaizdinis mokymas; orkestrų paslaugos; pasilinksminimai; pobūvių rengimas; poilsio ir pramogų vietų paslaugos; poilsio stovyklų paslaugos (pramoginių); povandeninio plaukiojimo reikmenų nuoma; praktinis mokymas (parodomasis); pramoginių ar mokomųjų konkursų rengimas; pramoginių rodinių (šou) kūrimas; pramoginių rodinių (šou) rengimas; pramogos; pramogų informacija; pramogų paviljonų paslaugos; profesijos pasirinkimo konsultacijos; profesinis mokymas ir rengimas; profesinis perkvalifikavimas; radijo ir televizijos imtuvų nuoma; radijo ir televizijos programų rengimas; radijo pramoginės laidos; religinis švietimas; reporterių paslaugos; scenaristų paslaugos; seminarų rengimas ir vedimas; simpoziumų rengimas ir vedimas; sporto aikščių nuoma; sporto įrenginių nuoma (išskyrus transporto priemones); sporto stovyklų paslaugos; sporto varžybų tvarkaraščių sudarymas; sporto varžybų rengimas; stadionų įrenginių nuoma; subtitravimas; sveikatos klubų paslaugos (sveikatinimas ir kūno rengybos treniruotės); šokių vakarų rengimas; švietimo informacija; švietimo paslaugos; teatro ar televizijos studijų apšvietimo priemonių nuoma; teatro dekoracijų nuoma; teatro spektakliai; tekstų maketavimo paslaugos (ne reklaminių tekstų); tekstų skelbimas (išskyrus

reklaminius); televizijos pramoginės laidos; teniso kortų nuoma; tiesioginis muzikos pateikimas per kompiuterių tinklą (ne parsisiunčiamosios); tiesioginis vaizdo įrašų pateikimas per kompiuterių tinklą (ne parsisiunčiamųjų); tiesioginių laidų rengimas; ugdomasis vadovavimas (mokymas); vaikų darželiai; vaizdajuosčių (videokasečių) nuoma; vaizdajuosčių įrašymas; vaizdajuosčių redagavimas; vaizdo filmų demonstravimas; vertėjų žodžiu paslaugos; vertimai; videokamerų nuoma; vietų užsakymas spektakliams; zoologijos sodų paslaugos; žaidimų įrangos nuoma; žaidimų paslaugos, teikiamos tiesiogiai per kompiuterių tinklą; žaislų nuoma.

44 medicinos paslaugos; žmonių ar gyvūnų higieninė ir grožio priežiūra.

---

(111) **70787**
(151) 2015 03 25
(210) 2014 1721
(220) 2014 08 25
(181) 2024 08 25
(732) UAB „KAMINERA“, Nemuno g. 51, LT-91190 Klaipėda, LT
(740) Marija Lenkutienė, 6, Patentinių paslaugų centras, UAB, J.Basanavičiaus g. 11/1, LT-03108 Vilnius, LT
(540)

KAMINERA
STEVEDORING & FORWARDING

(531) 25.1, 26.4, 29.1
(591) raudona, mėlyna, juoda.
(511)

39 geležinkelių transportas; informacija apie vežimą; kelionių rengimas; kelionių užsakymai; krovinių ekspedijavimas; krovinių ekspedijavimo tarpininkavimas.

---

(111) **70788**
(151) 2015 03 25
(210) 2014 1722
(220) 2014 08 25
(181) 2024 08 25
(732) UAB „KAMINEROS GRUPĖ“, Nemuno g. 51, LT-91190 Klaipėda, LT
(740) Marija Lenkutienė, 6, Patentinių paslaugų centras, UAB, J.Basanavičiaus g. 11/1, LT-03108 Vilnius, LT
(540)

KAMINEROS GRUPĖ

(531) 26.11, 26.15, 29.1
(591) raudona, juoda, geltona, oranžinė, pilka.
(511)

39 geležinkelių transportas; informacija apie vežimą; kelionių rengimas; kelionių užsakymai; krovinių ekspedijavimas; krovinių ekspedijavimo tarpininkavimas.

---

(111) **70789**
(151) 2015 03 25
(210) 2014 1723
(220) 2014 08 25
(181) 2024 08 25
(732) UAB „TOPTRANS LT“, Nemuno g. 51, LT-91190 Klaipėda, LT
(740) Marija Lenkutienė, 6, Patentinių paslaugų centras, UAB, J.Basanavičiaus g. 11/1, LT-03108 Vilnius, LT
(540)

TOPTRANS LT

(531) 26.2, 26.3, 27.1, 29.1
(591) raudona, mėlyna.
(511)

39 geležinkelių transportas; informacija apie vežimą; kelionių rengimas; kelionių užsakymai; krovinių ekspedijavimas; krovinių ekspedijavimo tarpininkavimas.

---

(111) **70790**
(151) 2015 03 25
(210) 2013 1649
(220) 2013 09 20
(181) 2023 09 20
(732) UAB „BALUX“, Žemaitės g. 21, LT-03118 Vilnius, LT
(540)



(531) 27.5
(511)
39 vežimas; prekių pakavimas; krovinių pakrovimas ir iškrovimas; krovinių nešiojimas; prekių pakavimas ir sandėliavimas, tarp jų krovinių svėrimas, rūšiavimas, komplektavimas, paskirstymas, pakuočių ženklinimas; transporto logistika; krovinių pristatymas, tarp jų kurjerių paslaugos; saugus krovinių gabenimas; krovinių vežimo tarpininkavimas.

---

(111) **70791**
(151) 2015 03 25
(210) 2014 0020
(220) 2014 01 03
(181) 2024 01 03
(732) VIDA SAMAJAUSKIENĖ, Akacijų g. 1A, Raudondvario k., LT-54118 Kauno r., LT
(540)

BalticDesign

(511)
35 odos ir odos pakaitalų, jų gaminių, gyvūnų odų, kailių, lagaminų ir kelioninių krepšių, lietaus ir saulės skėčių, lazdų (kriukių), rimbų, botagų, pakinktų ir balnojimo reikmenų, baldų, veidrodžių, paveikslų rėmų, medžio, kamščio, meldų, nendrių, gluosnio, rago, kaulo, dramblio kaulo, banginio ūsų, vėžlio šarvo, kriauklių, gintaro, perlamutro, jūros putų dirbinių, šių medžiagų pakaitalų arba plastiko gaminių, namų apyvokos arba virtuvės reikmenų ir indų, šukų ir kempinių, šepečių (išskyrus teptukus), šepečių medžiagų, valymo reikmenų, metalinių raizginių šveistukų, neapdirbto arba iš dalies apdirbto stiklo (išskyrus statybinį), stiklo, porceliano ir keramikos gaminių, tekstilės verpalų ir siūlų, audinių ir tekstilės gaminių, lovatiesių, staltiesių, drabužių, aprangos, avalynės, galvos apdangalų, nėrinių, siuvinėtų gaminių, kaspinų, juostų, sagų, kabliukų, kilpučių, smeigtukų, adatų, dirbtinių gėlių, žaidimų ir žaislų, gimnastikos ir sporto reikmenų, Kalėdų eglučių papuošalų sukaupimas (išskyrus vežimą) kitiems, teikiantis pirkėjams galimybę patogiai apžiūrėti ir įsigyti tų prekių mažmeninėse ir didmeninėse parduotuvėse, elektroninėmis priemonėmis žiniatinklio svetainėse.

---

(111) **70792**
(151) 2015 03 25
(210) 2014 0024
(220) 2014 01 03
(181) 2024 01 03
(732) LIETUVOS KULTŪROS TARYBA, Naugarduko g. 10, LT-01309 Vilnius, LT
(540)



(531) 25.1, 26.4, 29.1
(591) raudona, pilka.
(511)
36 draudimas; finansinės operacijos; piniginės operacijos; nekilnojamojo turto operacijos; finansinė parama (kultūros projektų rėmimui).
(523) LIETUVOS

---

(111) **70793**
(151) 2015 03 25
(210) 2014 0025
(220) 2014 01 06
(181) 2024 01 06
(732) UAB „ZAKARAS HOLDING“, Kareivių g. 6, LT-01001 Vilnius, LT
(540)



(531) 27.5
(511)
45 tarpininkavimas.

---

(111) **70794**
(151) 2015 03 25
(210) 2014 0219
(220) 2014 02 03
(181) 2024 02 03
(732) UAB „MIESTO PICA“, S. Žukausko g. 22-16, LT-49256 Kaunas, LT
(740) UAB „Admark Master“, Jonavos g. 254, LT-44001, Kaunas, LT
(540)



(531) 26.1, 26.11, 29.1
(591) raudona, juoda.
(511)
43 maisto ir gėrimų parūpinimo paslaugos; laikinas apgyvendinimas; apgyvendinimo biurai (viešbučiai, pensionai); aprūpinimas maistu ir gėrimais; apšvietimo priemonių nuoma (ne teatrui ar televizijos studijoms); barų paslaugos; geriamojo vandens dalytuvų nuoma; gyvūnų pensionai; kavinės; kavos barai; kėdžių, stalų, staltiesių, stiklo dirbinių nuoma; kilnojamųjų statinių nuoma; laikino būsto parūpinimas; lopšeliai; maisto gaminimo (virimo, kepimo) aparatų nuoma; maisto produktų meninis pjaustinėjimas; moteliai; palapinių nuoma; pensionai (apstatyti kambariai ir maitinimas); pensionų rezervavimas; poilsio stovyklaviečių paslaugos; restoranai; savitarnos restoranai; senelių namai; susitikimo patalpų nuoma; trumpa patalpų nuoma; trumpo poilsio stovyklų paslaugos (nuomojamos patalpos); turizmo bazės; užkandinės; valgyklos; viešbučiai; viešbučių rezervavimas.

---

(111) **70795**
(151) 2015 03 25
(210) 2014 0226
(220) 2014 02 05
(181) 2024 02 05
(732) UAB „LEXPRO“, Gedimino pr. 1, LT-01001 Vilnius, LT
(740) Audrius Onačko, Gedimino pr. 1, LT-01001, Vilnius, LT
(540)



(531) 25.1, 26.4, 26.11
(511)
45 juridinės paslaugos.

---

(111) **70796**
(151) 2015 03 25
(210) 2014 0257
(220) 2014 02 10
(181) 2024 02 10
(732) RASEINIŲ RAJONO ŠVIETIMO CENTRAS, T. Daugirdo g. 7, LT-60151 Raseiniai, LT
(540)



(531) 3.1, 27.3, 27.5, 29.1
(591) tamsiai žalia, balta, juoda, žalia, pilka.
(511)
16 spaudiniai.

---

(111) **70797**
(151) 2015 03 25
(210) 2014 0311
(220) 2014 02 14
(181) 2024 02 14
(732) UAB „DELUXE BALDAI“, Baltijos pr. 10A, LT-94108 Klaipėda, LT
(540)



(531) 26.1, 26.11, 27.5, 29.1

(591) šviesiai ruda, aukso, tamsiai ruda, balta.

(511)

35 algalapių parengimas; artistų verslo vadyba; biuro mašinų ir įrengimų nuoma; buhalterinė apskaita; dokumentų dauginimas; duomenų paieška kompiuterių rinkmenose (kitiems); ekonominis prognozavimas; fotokopijavimas; fotokopijavimo mašinų nuoma; importo ir eksporto agentūros; informacijos rinkimas kompiuterinėse duomenų bazėse; informacijos sisteminimas kompiuterinėse duomenų bazėse; kainų palyginimo paslaugos; komercijos ar pramonės vadybos pagalba; komercinė informacija ir patarimai vartotojams (konsultacijų teikimas); komercinės informacijos agentūros; komercinės ir verslo kontaktų informacijos teikimas; komercinio tarpininkavimo paslaugos; kompiuterinių duomenų bazių duomenų atnaujinimas ir priežiūra; kompiuterizuotas rinkmenų (bylų) tvarkymas; laikraščių užsakymas (kitiems); laisvai samdomų paslaugų teikėjų verslo vadyba; madų šou rengimas pardavimo skatinimo reikmėms; maketavimo paslaugos reklamos tikslams; mažmeninė ir didmeninė prekyba farmacijos, veterinarijos ir higienos preparatais bei medicinos reikmenimis; modelių paslaugos (reklamos reikmėms ar pardavimui skatinti); mokesčių apskaičiavimas; mugių rengimas (komercijos ar reklamos reikmėms); naujienų apžvalgų paslaugos; nuomonių tyrimas; paieškos sistemos optimizavimas; pardavimas aukcione; pardavimo stendų nuoma; parduotuvių vitrinų puošimas (tvarkymas); parodų rengimas (komercijos ar reklamos reikmėms); paslaugų nuoma (verslo pagalba); pavyzdžių platinimas; personalo komplektavimas; personalo vadybos konsultacijos; pranešimų užrašymas (įstaigų veikla); prekių pardavimo skatinimas (kitiems); prekių pateikimas žiniasklaidoje pardavimo reikmėms; prekių rodymas; prekių užsakymų administracinis tvarkymas; prekybos sandorių derybos ir susitarimai (tretiesiems asmenims); psichologinis testavimas personalo parinkimo reikmėms; radijo reklama; reklama; reklama „mokėk už paspaudimą“; reklama paštu; reklaminės medžiagos nuoma; reklaminės medžiagos tobulinimas; reklaminių filmų gamyba; reklaminių skelbimų platinimas; reklaminių tekstų rašymas; reklaminių tekstų skelbimas; reklamos agentūros; reklamos laiko nuoma žiniasklaidoje; reklamos pristatymas paštu; reklamos vietų nuoma; rėmėjų paieška; rinkodara; rinkos nagrinėjimas; rinkotyra; samdos agentūros; savikainos analizė; sąskaitų būklės apyskaitų sudarymas; sąskaitų-faktūrų išrašymas; sekretoriavimas; skelbimų klijavimas; smulkių prekių pardavimo automatų nuoma; spausdinimas (mašinėle); statistinių duomenų rinkimas; statybų verslo projektų vadyba; stenografavimas; svetainės duomenų srauto optimizavimas; tekstų dorojimas; telefoniniai atsakymai (kai abonentas nepasiekiamas); telekomunikacinių paslaugų užsakymas (kitiems); telerinkodaros paslaugos; televizijos reklama; tiekimo paslaugos kitiems (prekių ir paslaugų pirkimas kitiems verslams); trečiųjų asmenų prekių ir paslaugų licencijavimo komercinis administravimas; verslo auditas; verslo efektyvumo (veiksmingumo) specialistų paslaugos; verslo informacija; verslo informacijos teikimas visuotinio kompiuterių tinklo svetainėse; verslo nagrinėjimas; verslo operacijų įvertinimas; verslo organizavimo konsultacijos; verslo patikrinimai; verslo perkėlimo paslaugos; verslo specialistų konsultacijos; verslo tyrimai; verslo vadyba (sportininkams); verslo vadybos ir organizavimo konsultacijos; verslo vadybos konsultacijos; verslo vadybos pagalba; verslo vadybos patarėjų paslaugos; viešas reklamavimas; viešasis elektroninis reklamavimas kompiuterių tinkle; viešbučių verslo vadyba; visuomenės informavimas.

---

(111) **70798**

(151) 2015 03 25

(210) 2014 0326

(220) 2014 02 18

(181) 2024 02 18

(732) VŠĮ LEIDYBOS IDĖJŲ CENTRAS, Gedimino g. 47-219, LT-44242 Kaunas, LT

(540)



(531) 27.1, 27.5

(511)

16 almanachai; katalogai; knygos; laikraščiai.

35 verslo informacija; mugių rengimas.

38 asmenų ieškos paslaugos (per radiją, telefonu ar kitomis elektroninio ryšio priemonėmis).

41 knygų leidyba.

---

(111) **70799**

(151) 2015 03 25

(210) 2014 0328

(220) 2014 02 18

(181) 2024 02 18

(732) PAULIUS MORKŪNAS, S. Nėries g. 41-32, LT-01001 Vilnius, LT

(540)

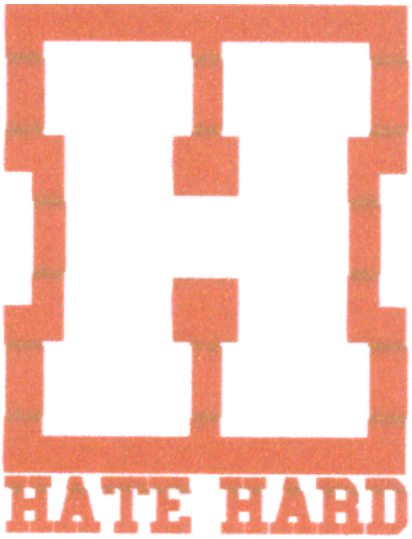

(531) 27.5, 29.1
(591) raudona.
(511)

25 drabužiai, apranga, avalynė, galvos apdangalai; antbačiai (trumpos blauzdinės); apatiniai baltiniai; apatiniai marškiniai; apatinukai; apavas; apykaklės (apsauginės); apsiaustai; arnotai; ašuočių pluošto avalynė; ausinės (drabužiai); avalynės padai; avalynės priekinės dalys; avalynės priešslydžio įtaisai; avalynės rantai; avalynės užkulniai; avalynės viršutinės dalys; batai; batų vidpadžiai; batviršiai; bažnytiniai drabužiai; berankoviai sportiniai marškinėliai; beretės; blauzdinės (getrai); blauzdinių raiščiai; boa (moteriški šalikai); bridžiai (kelnės); chalatai; cilindrai (skrybėlės); darbinės palaidinės; darbiniai drabužiai; didelės spalvotos skarelės (kaklaskarės); diržai (juostos); diržinės piniginės (apranga); drabužių apykaklės; drabužių diržai; drabužių kišenės; dušo kepurės; dviratininkų drabužiai; džemperiai (puloveriai); futbolo batai; futbolo batų kapliukai; gabardino drabužiai; gatavi drabužiai; gatavi pamušalai (drabužių dalys); gimnastikos apranga; gimnastikos avalynė; glaudės; glaudinės (kelnės); glaudinės (šiltos kojinės); gobtuvai (drabužiai); juostos; jūreivių palaidinės (jūrinikės); kailinės mantijos; kailinės pelerinos; kailiniai (drabužiai); kaklaraiščiai; kaliošai; kaspinai (plaukams) (drabužiai); keliaraiščiai; kelnaitės; kelnės; kelnių diržai; kepurės; kepurių snapeliai; kišeninės nosinaitės (drabužiai); klumpės; kojinės; kojinės (prakaitinės); kojinių laikikliai; kojinių užkulniai; kojų įmovos (išskyrus šildomas elektra); kombinezonai (drabužiai); korsetai; korsetai (apatiniai); kostiumai; kraiteliai (kūdikių drabužiai); kulnai; kumštinės pirštinės; liemenėlės; liemenės; liemenės (drabužiai); livrėjos; marškinėliai; marškiniai; marškinių antkrūtiniai; marškinių perpetės; maskarado kostiumai; maudymosi kelnaitės; maudymosi kepuraitės; maudymosi kostiumai; maudymosi sandalai; maudymosi šlepetės; megzti drabužiai; megztiniai; metaliniai avalynės apvadai; mitros (kepurės); moteriškos kelnaitės; movos (drabužiai); naktiniai akių raiščiai; naktiniai drabužiai; neperšlampamieji drabužiai; nėrinių skaros; nuimamosios apykaklės; odiniai drabužiai; odos pakaitalų drabužiai; palaidinės; paltai; paplūdimio avalynė; paplūdimio kostiumai; pasijoniai; pažastiniai; pėdkelnės; pelerinos; petnešos; pirštinės (drabužiai); pižamos; ponČai; popierinės kepurės (apranga); popieriniai drabužiai; prakaitiniai apatiniai drabužiai; priekakčiai (galvos apdangalai) ; prijuostės (drabužiai); puloveriai; pusbačiai; puskojinės; puskojinių laikikliai; rankogaliai; rankogaliai (drabužiai); sandalai; sarafanai; sariai (Indijos moterų rūbai); sarongai; seilinukai (ne popieriniai); sijonai; sijonkelnės; skaros; skrybėlės; skrybėlių karkasai; slidininėjimo pirštinės; slidžių batai; sportinė avalynė; sportiniai batai; sportiniai trikotažo gaminiai; striukės su gobtuvu; suknelės; suvarstomieji batai; šalikai; šiltos kojinės; šydai (drabužiai); šlikės; šliurės; švarkai, striukės; togos; trikotažo gaminiai; trumparankoviai marškinėliai; turbanai; uniformos; vaikų kelnaitės (drabužiai); vairuotojų drabužiai; vandens slidžių sporto kombinezonai; vienuolių galvos apdangalai; vilnoniai megztiniai; viršutiniai drabužiai; vyriški šalikai (plačiais galais); vyriškos apatinės kelnaitės; vonios chalatai; žūklės liemenės.

---

(111) **70800**
(151) 2015 03 25
(210) 2014 0569
(220) 2014 03 19
(181) 2024 03 19
(732) ALGIRDAS KARALIUS, Šatrijos Raganos g. 2, LT-10221 Vilnius, LT
(740) Reda Žabolienė, 7, Advokatės Redos Žabolienės kontora METIDA, Verslo centras VERTAS, Gynėjų g. 16, LT-01109 Vilnius, LT
(540)



(531) 3.7, 27.5

(591) mėlyna, raudona, balta.

(511)

9 mokymo prietaisai ir aparatai; audiovizualiniai mokymo aparatai; magnetinės duomenų laikmenos, įrašų diskai; kompaktiniai diskai, universalieji skaitmeniniai (DVD) diskai ir kitos skaitmeninės įrašų laikmenos; eksponuoti filmai, tarp jų eksponuoti kino filmai; elektroninės skelbimų lentos; elektroninės užrašų knygelės; elektroniniai kišeniniai vertimo aparatai; elektroniniai leidiniai (parsisiunčiamieji); garso įrašymo laikmenos; garso įrašų diskai (plokštelės); įrašytos kompiuterių programos; įrašytos kompiuterių valdymo programos; kompaktiniai diskai (audio- ir video-); kompiuterių programinė įranga (įrašyta); kompiuterių programos (parsisiunčiamoji programinė įranga).

16 mokomoji medžiaga ir vaizdinės priemonės (išskyrus aparatūrą); spaudiniai; albumai; almanachai; brošiūros; bukletai; knygos; molbertai; muzikiniai atvirukai; bloknotai (raštinės reikmenys); rašymo ir piešimo sąsiuviniai; užrašų knygutės; vadovėliai; spausdintiniai leidiniai; spausdintiniai tvarkaraščiai; žinynai; laikraščiai; žurnalai (periodiniai leidiniai); geografijos žemėlapiai.

28 žaidimai ir žaislai; elektroniniai mokomieji žaislai.

35 verslo vadyba; verslo tvarkyba; ekonominis prognozavimas; importo ir eksporto agentūros; informacijos rinkimas kompiuterinėse duomenų bazėse; informacijos sisteminimas kompiuterinėse duomenų bazėse; personalo komplektavimas; personalo vadybos konsultacijos; psichologinis testavimas personalo parinkimo reikmėms; rinkotyra; samdos agentūros; verslo efektyvumo (veiksmingumo) specialistų paslaugos; verslo informacija; verslo nagrinėjimas; verslo operacijų įvertinimas; verslo organizavimo konsultacijos; verslo specialistų konsultacijos; verslo tyrimai; verslo vadybos ir organizavimo konsultacijos; verslo vadybos konsultacijos; verslo vadybos pagalba; verslo vadybos patarėjų paslaugos.

41 švietimas; mokymas, tarp jų užsienio kalbų mokymas užsienio kalbų mokyklose ir kursuose; elektroninių knygų ir žurnalų tiesioginis publikavimas; elektroninių publikacijų tiesioginis pateikimas per kompiuterių tinklą (ne parsisiunčiamųjų); instruktavimas; klubų paslaugos (pramogos ar švietimas); knygų leidyba; kolokviumų rengimas ir vedimas; konferencijų rengimas ir vedimas; kongresų rengimas ir vedimas; kultūros ar mokomųjų parodų rengimas; mokymas (mažos grupės ar vieno asmens); neakivaizdinis mokymas; orkestrų paslaugos; praktinis mokymas (parodomasis); pramoginių ar mokomųjų konkursų rengimas; profesijos pasirinkimo konsultacijos; profesinis mokymas ir rengimas; profesinis perkvalifikavimas; seminarų rengimas ir vedimas; simpoziumų rengimas ir vedimas; švietimo informacija; švietimo paslaugos; žaidimų paslaugos, teikiamos tiesiogiai per kompiuterių tinklą.

---

(111) **70801**

(151) 2015 03 25

(210) 2014 0585

(220) 2014 03 20

(181) 2024 03 20

(732) LAIMONAS VELIČKA, J. Kazlausko g. 6, LT-08314 Vilnius, LT

(740) Marija Lenkutienė, 6, Patentinių paslaugų centras, UAB, J.Basanavičiaus g. 11/1, LT-03108 Vilnius, LT

(540)



(531) 26.4, 27.1, 27.5, 27.7

(511)

25 drabužiai, apranga, avalynė, galvos apdangalai; antbačiai (trumpos blauzdinės); apatiniai baltiniai; apatiniai marškiniai; apatinukai; apavas; apykaklės (apsauginės); apsiaustai; arnotai; ašuočių pluošto avalynė; ausinės (drabužiai); avalynės padai; avalynės priekinės dalys; avalynės priešslydžio įtaisai; avalynės rantai; avalynės užkulniai; avalynės viršutinės dalys; batai; batų vidpadžiai; batviršiai; bažnytiniai drabužiai; berankoviai sportiniai marškinėliai; beretės; blauzdinės (getrai); blauzdinių raiščiai; boa (moteriški šalikai); bridžiai (kelnės); chalatai; cilindrai (skrybėlės); darbinės palaidinės; darbiniai drabužiai; didelės spalvotos skarelės (kaklaskarės); diržai (juostos); diržinės piniginės (apranga); drabužių apykaklės; drabužių diržai; drabužių kišenės; dušo kepurės; dviratininkų drabužiai; džemperiai (puloveriai); futbolo batai; futbolo batų kapliukai; gabardino drabužiai; gatavi drabužiai; gatavi pamušalai (drabužių dalys); gimnastikos apranga; gimnastikos avalynė; glaudės; glaudinės (kelnės); glaudinės (šiltos kojinės); gobtuvai (drabužiai); juostos; jūreivių palaidinės (jūrinikės); kailinės mantijos; kailinės pelerinos; kailiniai (drabužiai); kaklaraiščiai; kaliošai; kaspinai (plaukams) (drabužiai); keliaraiščiai; kelnaitės; kelnės; kelnių diržai; kepurės; kepurių snapeliai; kišeninės nosinaitės (drabužiai); klumpės; kojinės; kojinės (prakaitinės); kojinių laikikliai; kojinių užkulniai; kojų įmovos (išskyrus šildomas elektra); kombinezonai (drabužiai); korsetai; korsetai (apatiniai); kostiumai; kraiteliai (kūdikių drabužiai); kulnai; kumštinės pirštinės; liemenėlės; liemenės; liemenės (drabužiai); livrėjos; marškinėliai; marškiniai; marškinių antkrūtiniai; marškinių

perpetės; maskarado kostiumai; maudymosi kelnaitės; maudymosi kepuraitės; maudymosi kostiumai; maudymosi sandalai; maudymosi šlepetės; megzti drabužiai; megztiniai; metaliniai avalynės apvadai; mitros (kepurės); moteriškos kelnaitės; movos (drabužiai); naktiniai akių raiščiai; naktiniai drabužiai; neperšlampamieji drabužiai; nėrinių skaros; nuimamosios apykaklės; odiniai drabužiai; odos pakaitalų drabužiai; palaidinės; paltai; paplūdimio avalynė; paplūdimio kostiumai; pasijoniai; pažastiniai; pėdkelnės; pelerinos; petnešos; pirštinės (drabužiai); pižamos; ponèai; popierinės kepurės (apranga); popieriniai drabužiai; prakaitiniai apatiniai drabužiai; priekakčiai (galvos apdangalai) ; prijuostės (drabužiai); puloveriai; pusbačiai; puskojinės; puskojinių laikikliai; rankogaliai; rankogaliai (drabužiai); sandalai; sarafanai; sariai (Indijos moterų rūbai); sarongai; seilinukai (ne popieriniai); sijonai; sijonkelnės; skaros; skrybėlės; skrybėlių karkasai; slidininėjimo pirštinės; slidžių batai; sportinė avalynė; sportiniai batai; sportiniai trikotažo gaminiai; striukės su gobtuvu; suknelės; suvarstomieji batai; šalikai; šiltos kojinės; šydai (drabužiai); šlikės; šliurės; švarkai, striukės; togos; trikotažo gaminiai; trumparankoviai marškinėliai; turbanai; uniformos; vaikų kelnaitės (drabužiai); vairuotojų drabužiai; vandens slidžių sporto kombinezonai; vienuolių galvos apdangalai; vilnoniai megztiniai; viršutiniai drabužiai; vyriški šalikai (plačiais galais); vyriškos apatinės kelnaitės; vonios chalatai; žūklės liemenės.

---

(111) **70802**

(151) 2015 03 25

(210) 2014 0588

(220) 2014 03 20

(181) 2024 03 20

(732) UAB „ERMITAŽAS“, Ozo g.25, LT-07150 Vilnius, LT

(740) Reda Žabolienė, 7, Advokatės Redos Žabolienės kontora METIDA, Verslo centras VERTAS, Gynėjų g. 16, LT-01109 Vilnius, LT

(540)

ERMITAŽAS

(511)

35 reklama; rinkodara; prekių pardavimo skatinimas (kitiems); klientų pritraukimo ir klientų lojalumo programų organizavimas, vykdymas ir priežiūra; verslo vadyba; verslo tvarkyba; įstaigų veikla; trečiųjų asmenų prekių ir paslaugų komercinis administravimas; komercinės informacijos, susijusios su vartojimo produktais, patarimais ir paslaugomis teikimas internetu vartotojams; importo ir eksporto agentūros; prekių užsakymų administracinis tvarkymas; tarpininkavimas, sudarant paslaugų teikimo sutartis bei jų sudarymas tretiesiems asmenims; maisto produktų, gaiviųjų gėrimų, svaigiųjų gėrimų, gėrimų gaminimo preparatų, chemijos produktų naudojamų fotografijoje, žemės ūkyje, sodininkystėje ir miškininkystėje, trąšų, ugnies gesinimo mišinių, cheminių medžiagų maisto produktų konservavimui, dažų, politūros, lakų, antikorozinių medžiagų ir medieną nuo irimo saugančių medžiagų, dažymo medžiagų, beicų, metalų folijos ir miltelių dažytojams, dekoratoriams, spaustuvininkams ir dailininkams, balinimo preparatų ir kitų skalbimo medžiagų, valymo, poliravimo, šveitimo ir švitrinamojo apdirbimo preparatų, muilo, parfumerijos, eterinių aliejų, kosmetikos, plaukų losjonų, dantų miltelių ir pastos, techninių aliejų ir riebalų, tepalų, dulkių sugeriamųjų, drėkinamųjų ir rišamųjų mišinių, apšvietimo medžiagų, apšvietimo žvakių ir dagčių, farmacijos ir veterinarijos preparatų, žmonių ir gyvūnų maisto papildų, vitaminų preparatų, higienos preparatų medicinos reikmėms, dietinio maisto medicinos reikmėms, kūdikių maisto, pleistrų, tvarsliavos, dantų plombavimo ir dantų išlajų gamybos medžiagų, dezinfekavimo preparatų, kenkėjų naikinimo preparatų, fungicidų, herbicidų, metalinių statybinių medžiagų, ne elektrinių metalinių lynų ir vielos, smulkių geležies dirbinių ir smulkių metalinių detalių, metalinių vamzdžių, seifų, ne brangiųjų metalų gaminių, rankinių įrankių ir padargų, peilių, šaltųjų ginklų, skustuvų, fotografijos, kinematografijos, optinių, svėrimo, matavimo, signalizavimo, tikrinimo (priežiūros), gelbėjimo, mokymo prietaisų ir aparatų, elektros praleidimo, perjungimo, transformavimo, akumuliavimo, reguliavimo ir valdymo aparatų ir prietaisų, garso ar vaizdo įrašymo, perdavimo ar atkūrimo aparatūros, magnetinių duomenų laikmenų, įrašų diskų, skaičiavimo mašinų, duomenų dorojimo įrenginių, kompiuterių, gesintuvų, ortopedinių gaminių, apšvietimo, šildymo, garų gamybos, valgio gaminimo, šaldymo, džiovinimo, vėdinimo, vandens tiekimo ir sanitarinių įrenginių, dviračių, gaminių automobiliams ir dviračiams, transporto priemonių aksesuarų, dalių ir reikmenų, brangiųjų metalų ir jų lydinių, brangiųjų metalų arba jais padengtų dirbinių, juvelyrinių dirbinių, brangakmenių, laikrodžių ir kitų laikmačių, muzikos instrumentų, popieriaus, kartono ir jų gaminių, spaudinių, fotonuotraukų, raštinės reikmenų, raštinės ir buitinių lipniųjų medžiagų, dailininkų reikmenų, teptukų, rašomųjų mašinėlių ir biuro reikmenų, mokomosios medžiagos ir vaizdinių priemonių, plastikinių pakavimo medžiagų, sandarinimo ir izoliacinių medžiagų, lanksčiųjų vamzdžių, odos ir odos pakaitalų bei jų gaminių, lagaminų, kelioninių krepšių, lietaus ir saulės skėčių, lazdų (kriukių), statybinių medžiagų, statybinių standžiųjų vamzdžių, baldų, jų dalių ir reikmenų, interjero detalių ir aksesuarų, namų apyvokos arba virtuvės reikmenų ir indų, šukų ir kempinių, šepečių, šepečių medžiagų, valymo reikmenų, stiklo, porceliano ir keramikos gaminių, lynų, virvių, špagato, tinklų, palapinių, stoginių, brezento, burių, maišų, tekstilės verpalų ir siūlų, audinių ir tekstilės gaminių, lovatiesių, staltiesių, drabužių, aprangos, avalynės, galvos apdangalų, siuvimo rinkinių bei siuvimo aksesuarų ir medžiagų, kilimų, demblių, patiesalų, linoleumo ir kitos grindų dangos, sienų apmušalų, žaidimų ir žaislų, gimnastikos ir

sporto reikmenų, Kalėdų eglučių papuošalų, sodo reikmenų, žemės ūkio, sodo ir miško produktų, grūdų, gyvų gyvūnų, šviežių vaisių ir daržovių, sėklų, gyvų augalų ir gėlių, pašarų, salyklo, tabako, rūkymo reikmenų, pobūvių reikmenų, šventinių reikmenų, sezoninių reikmenų sukaupimas (išskyrus vežimą) kitiems, teikiantis pirkėjams galimybę patogiai apžiūrėti ir įsigyti tų prekių didmeninėse ir mažmeninėse parduotuvėse, per užsakymams paštu skirtus katalogus, užsakymo internetu katalogus, telekomunikacinių priemonių pagalba.

---

(111) **70803**

(151) 2015 03 25

(210) 2014 0589

(220) 2014 03 20

(181) 2024 03 20

(732) UAB „ERMITAŽAS“, Ozo g.25, LT-07150 Vilnius, LT

(740) Reda Žabolienė, 7, Advokatės Redos Žabolienės kontora METIDA, Verslo centras VERTAS, Gynėjų g. 16, LT-01109 Vilnius, LT

(540)



(531) 26.4, 29.1

(591) žalia, oranžinė, balta.

(511)

35 reklama; rinkodara; prekių pardavimo skatinimas (kitiems); klientų pritraukimo ir klientų lojalumo programų organizavimas, vykdymas ir priežiūra; verslo vadyba; verslo tvarkyba; įstaigų veikla; trečiųjų asmenų prekių ir paslaugų komercinis administravimas; komercinės informacijos, susijusios su vartojimo produktais, patarimais ir paslaugomis teikimas internetu vartotojams; importo ir eksporto agentūros; prekių užsakymų administracinis tvarkymas; tarpininkavimas, sudarant paslaugų teikimo sutartis bei jų sudarymas tretiesiems asmenims; maisto produktų, gaiviųjų gėrimų, svaigiųjų gėrimų, gėrimų gaminimo preparatų, chemijos produktų, naudojamų fotografijoje, žemės ūkyje, sodininkystėje ir miškininkystėje, trąšų, ugnies gesinimo mišinių, cheminių medžiagų maisto produktų konservavimui, dažų, politūros, lakų, antikorozinių medžiagų ir medieną nuo irimo saugančių medžiagų, dažymo medžiagų, beicų, metalų folijos ir miltelių dažytojams, dekoratoriams, spaustuvininkams ir dailininkams, balinimo preparatų ir kitų skalbimo medžiagų, valymo, poliravimo, šveitimo ir švitrinamojo apdirbimo preparatų, muilo, parfumerijos, eterinių aliejų, kosmetikos, plaukų losjonų, dantų miltelių ir pastos, techninių aliejų ir riebalų, tepalų, dulkių sugeriamųjų, drėkinamųjų ir rišamųjų mišinių, apšvietimo medžiagų, apšvietimo žvakių ir dagčių, farmacijos ir veterinarijos preparatų, žmonių ir gyvūnų maisto papildų, vitaminų preparatų, higienos preparatų medicinos reikmėms, dietinio maisto medicinos reikmėms, kūdikių maisto, pleistrų, tvarsliavos, dantų plombavimo ir dantų išlajų gamybos medžiagų, dezinfekavimo preparatų, kenkėjų naikinimo preparatų, fungicidų, herbicidų, metalinių statybinių medžiagų, ne elektrinių metalinių lynų ir vielos, smulkių geležies dirbinių ir smulkių metalinių detalių, metalinių vamzdžių, seifų, ne brangiųjų metalų gaminių, rankinių įrankių ir padargų, peilių, šaltųjų ginklų, skustuvų, fotografijos, kinematografijos, optinių, svėrimo, matavimo, signalizavimo, tikrinimo (priežiūros), gelbėjimo, mokymo prietaisų ir aparatų, elektros praleidimo, perjungimo, transformavimo, akumuliavimo, reguliavimo ir valdymo aparatų ir prietaisų, garso ar vaizdo įrašymo, perdavimo ar atkūrimo aparatūros, magnetinių duomenų laikmenų, įrašų diskų, skaičiavimo mašinų, duomenų dorojimo įrenginių, kompiuterių, gesintuvų, ortopedinių gaminių, apšvietimo, šildymo, garų gamybos, valgio gaminimo, šaldymo, džiovinimo, vėdinimo, vandens tiekimo ir sanitarinių įrenginių, dviračių, gaminių automobiliams ir dviračiams, transporto priemonių aksesuarų, dalių ir reikmenų, brangiųjų metalų ir jų lydinių, brangiųjų metalų arba jais padengtų dirbinių, juvelyrinių dirbinių, brangakmenių, laikrodžių ir kitų laikmačių, muzikos instrumentų, popieriaus, kartono ir jų gaminių, spaudinių, fotonuotraukų, raštinės reikmenų, raštinės ir buitinių lipniųjų medžiagų, dailininkų reikmenų, teptukų, rašomųjų mašinėlių ir biuro reikmenų, mokomosios medžiagos ir vaizdinių priemonių, plastikinių pakavimo medžiagų, sandarinimo ir izoliacinių medžiagų, lanksčiųjų vamzdžių, odos ir odos pakaitalų bei jų gaminių, lagaminų, kelioninių krepšių, lietaus ir saulės skėčių, lazdų (kriukių), statybinių medžiagų, statybinių standžiųjų vamzdžių, baldų, jų dalių ir reikmenų, interjero detalių ir aksesuarų, namų apyvokos arba virtuvės reikmenų ir indų, šukų ir kempinių, šepečių, šepečių medžiagų, valymo reikmenų, stiklo, porceliano ir keramikos gaminių, lynų, virvių, špagato, tinklų, palapinių, stoginių, brezento, burių, maišų, tekstilės verpalų ir siūlų, audinių ir tekstilės gaminių, lovatiesių, staltiesių, drabužių, aprangos, avalynės, galvos apdangalų, siuvimo rinkinių bei siuvimo aksesuarų ir medžiagų, kilimų, demblių, patiesalų, linoleumo ir kitos grindų dangos, sienų apmušalų, žaidimų ir žaislų, gimnastikos ir sporto reikmenų, Kalėdų eglučių papuošalų, sodo reikmenų, žemės ūkio, sodo ir miško produktų, grūdų, gyvų gyvūnų, šviežių vaisių ir daržovių, sėklų, gyvų augalų ir gėlių, pašarų, salyklo, tabako, rūkymo reikmenų, pobūvių reikmenų, šventinių reikmenų, sezoninių reikmenų sukaupimas (išskyrus

vežimą) kitiems, teikiantis pirkėjams galimybę patogiai apžiūrėti ir įsigyti tų prekių didmeninėse ir mažmeninėse parduotuvėse, per užsakymams paštu skirtus katalogus, užsakymo internetu katalogus, telekomunikacinių priemonių pagalba.

---

(111) **70804**
(151) 2015 03 25
(210) 2014 0606
(220) 2014 03 24
(181) 2024 03 24
(732) UAB „VILKREMA“, Savanorių pr. 176, LT-03154 Vilnius, LT
(540)



(531) 14.3, 14.7, 27.3, 29.1
(591) juoda, mėlyna.
(511)
37 antikorozinis transporto priemonių apdorojimas; automobilių techninė priežiūra ir taisymas; pagalba sugedus transporto priemonei (taisymas); transporto priemonių plovimas; transporto priemonių techninė priežiūra.

---

(111) **70805**
(151) 2015 03 25
(210) 2014 0825
(220) 2014 04 17
(181) 2024 04 17
(732) SIA „STIROLBIOFARM BALTIKUM“, Rasas g. 5, LV-1057 Riga, LV
(740) Marius Jakulis - Jason, 3, AAA Law, J. Jasinskio g. 16 A, LT-03163 Vilnius, LT
(540)

SPAZGAN

(511)
5 farmacijos preparatai; cheminiai preparatai (medicinos reikmėms).

---

(111) **70806**
(151) 2015 03 25
(210) 2014 0826
(220) 2014 04 17
(181) 2024 04 17
(732) SIA „STIROLBIOFARM BALTIKUM“, Rasas g. 5, LV-1057 Riga, LV
(740) Marius Jakulis - Jason, 3, AAA Law, J. Jasinskio g. 16 A, LT-03163 Vilnius, LT
(540)

SENADEKS

(511)
5 farmacijos preparatai; cheminiai preparatai (medicinos reikmėms).

---

(111) **70807**
(151) 2015 03 25
(210) 2014 0827
(220) 2014 04 17
(181) 2024 04 17
(732) SIA „STIROLBIOFARM BALTIKUM“, Rasas g. 5, LV-1057 Riga, LV
(740) Marius Jakulis - Jason, 3, AAA Law, J. Jasinskio g. 16 A, LT-03163 Vilnius, LT
(540)

NEALGIN

(511)
5 farmacijos preparatai; cheminiai preparatai (medicinos reikmėms).

---

(111) **70808**
(151) 2015 03 25
(210) 2014 0828
(220) 2014 04 17
(181) 2024 04 17
(732) SIA „STIROLBIOFARM BALTIKUM“, Rasas g. 5, LV-1057 Riga, LV
(740) Marius Jakulis - Jason, 3, AAA Law, J. Jasinskio g. 16 A, LT-03163 Vilnius, LT
(540)

DETRAVEN

(511)
5 farmacijos preparatai; cheminiai preparatai (medicinos reikmėms).

---

(111) **70809**
(151) 2015 03 25
(210) 2014 0833
(220) 2014 04 17
(181) 2024 04 17
(732) UAB „VINAUTA“, Ukmergės g. 259 A, LT-01001 Vilnius, LT
(540)



(531) 3.1, 24.9
(511)
35 reklama; verslo vadyba; verslo tvarkyba; įstaigų veikla; mėsos, žuvies, paukštienos ir žvėrienos, mėsos ekstraktų, konservuotų, šaldytų, džiovintų, virtų ir keptų vaisių ir daržovių, drebučių, uogienių, kompotų, kiaušinių, pieno ir pieno produktų, maistinių aliejų ir riebalų, kavos, arbatos, kakavos ir kavos pakaitalų, ryžių, tapijokos ir sago kruopų, miltų ir grūdų produktų, duonos, pyrago ir konditerijos gaminių, ledų, cukraus, medaus, sirupo, mielių, kepimo miltelių, druskos, garstyčių, acto, padažų, prieskonių, ledo, alaus, mineralinio ir gazuoto vandens bei kitų gaiviųjų gėrimų, vaisių gėrimų ir vaisių sulčių, sirupo ir kitų gėrimų gaminimo mišinių, svaigiųjų gėrimų, tabako, rūkymo reikmenų, degtukų sukaupimas (išskyrus vežimą) kitiems, teikiantis pirkėjams galimybę patogiai apžiūrėti ir įsigyti tų prekių.

---

(111) **70810**
(151) 2015 03 25
(210) 2014 0848
(220) 2014 04 22
(181) 2024 04 22
(732) UAB „VILNIAUS ALUS“, Arimų g. 29, LT-11114 Vilnius, LT
(740) Gražina Pečiulienė, 38, Bajorų kel. 11-18, LT-08466 Vilnius, LT
(540)

Yra toks alus, kuris pakeičia vakaro planus

(511)
32 alus.

---

(111) **70811**
(151) 2015 03 25
(210) 2014 0855
(220) 2014 04 22
(181) 2024 04 22
(732) CHONGQING CHANGAN AUTOMOBILE CO, LTD, 260, Jianxin East Road, Jiangbei District, Chongqing, CN
(740) Marius Jakulis - Jason, 3, AAA Law, J. Jasinskio g. 16 A, LT-03163 Vilnius, LT
(540)



(531) 25.1, 26.3, 26.4, 26.4
(511)
12 autobusai; vagonėliai; vežimai; transporto priemonės (automobiliai, vagonai, vežimai); automobiliai; automobilių amortizatoriai; antžeminių transporto priemonių pavarų varikliai; transporto priemonių ratai; antžeminių transporto priemonių sankabos; motociklai; automobilių kėbulai.

---

(111) **70812**
(151) 2015 03 25
(210) 2014 0953
(220) 2014 05 02
(181) 2024 05 02
(732) VALSTYBĖS ĮMONĖ PRIENŲ MIŠKŲ URĖDIJA, Miškininkų g. 2, Ignacavos k., Ašmintos sen., LT-59149 Prienų r., LT
(740) Lyra Tarnauskienė, 26, UAB „Patentinė ir teisinė apsauga“, Maironio g. 14B-1, LT-44298 Kaunas, LT
(540)



(531) 5.1, 26.3, 26.11, 29.1
(591) žalia, juoda, balta.
(511)
31 mediena su žieve; nepjautinė mediena; medžių kamienai; medžiai; augalai; medienos drožlės (masei gaminti).
40 miško ruoša.
44 miškininkystės paslaugos.

---

(111) **70813**
(151) 2015 03 25
(210) 2014 0957
(220) 2014 05 02
(181) 2024 05 02
(732) UAB „RUKOLA“, Laisvės pr. 125, LT-06118 Vilnius, LT
(740) Reda Žabolienė, 7, Advokatės Redos Žabolienės kontora METIDA, Verslo centras VERTAS, Gynėjų g. 16, LT-01109 Vilnius, LT
(540)

AGAPI

(511)
29 maistiniai aliejai ir riebalai; valgomasis aliejus.

---

(111) **70814**
(151) 2015 03 25
(210) 2014 0958
(220) 2014 05 02
(181) 2024 05 02
(732) KM LICENSING SARL, 64, Rue Principale, L-5367 Schuttrange, Grand Duchy of Luxembourg, LU
(740) Reda Žabolienė, 7, Advokatės Redos Žabolienės kontora METIDA, Verslo centras VERTAS, Gynėjų g. 16, LT-01109 Vilnius, LT
(540)



(531) 1.1, 29.1
(591) mėlyna.
(511)
9 mobilieji telefonai ir mobiliųjų telefonų priedai, tarp jų apsauginiai ekranų įrenginiai, dėklai (odiniai, atverčiami, kieti, užsegami), baterijos, įkrovimo įtaisai, laidinės ir bevielės ausinės, radijo ausinės, ausinės.
38 mobiliųjų telefonų ryšiai.

---

(111) **70815**
(151) 2015 03 25
(210) 2014 0964
(220) 2014 05 05
(181) 2024 05 05
(732) ACCOR, 110, Avenue de France, 75013 Paris, FR
(740) Marius Jakulis - Jason, 3, AAA Law, J. Jasinskio g. 16 A, LT-03163 Vilnius, LT
(540)

MERCURE

(511)
43 viešbučiai; moteliai; viešbučių rezervavimas; maisto ir gėrimų parūpinimo paslaugos; kavos barai; arbatinės; barų paslaugos (išskyrus klubus); laikinas apgyvendinimas; turizmo namai; viešbučių kambarių rezervavimas keliautojams; laikino būsto parūpinimas; kambarių rezervavimas; ne verslo patarimai ir konsultacijos susiję su viešbučiais ir restoranais; susitikimo patalpų ir konferencijų salių nuoma; patalpų suteikimas parodoms, konferencijoms, susitikimams rengti; vietų restorane rezervavimas; elektroninė informacija, susijusi su viešbučių rezervavimu.

---

(111) **70816**
(151) 2015 03 25
(210) 2014 0968
(220) 2014 05 05
(181) 2024 05 05
(732) UAB „AIRSOFTAS“, S. Žukausko g. 34-44, LT-01001 Vilnius, LT
(740) Erika Vėlavičiūtė, L. Stuokos-Gucevičiaus g. 1, LT-01001, Vilnius, LT
(540)



(531) 18.1, 26.1, 29.1
(591) tamsiai žalia.
(511)
41 akademijos (mokymas); atrakcionų parkai; abonementinės bibliotekos; aprūpinimas sporto reikmenimis; asmeninių trenerių paslaugos (kūno rengybos treniruotės); bilietų agentūrų paslaugos (pramogos); cirkai; dekoracijų nuoma; diskotekų paslaugos; diskotekų vedėjų paslaugos; egzaminavimas; elektroninė darbalaukinė leidyba; elektroninių knygų ir žurnalų

tiesioginis publikavimas; elektroninių publikacijų tiesioginis pateikimas per kompiuterių tinklą (ne parsisiunčiamųjų); estrados artistų paslaugos; filmų kūrimas (išskyrus reklaminius); fizinis lavinimas; fotografavimas; fotoreportažų rengimas; garso aparatūros nuoma; garso įrašų montavimas; garso įrašų nuoma; gestų kalbos vertimas; gimnastikos mokymas; gyvūnų dresavimas; golfo paslaugos; grožio konkursų rengimas; informacija apie poilsio ir pramogų renginius; instruktavimas; internatinės mokyklos; įrašų studijų paslaugos; kaligrafijos paslaugos; karaokės paslaugų parūpinimas; kasetinių vaizdo magnetofonų nuoma; kilnojamosios bibliotekos; kinematografijos reikmenų ir kino projektorių nuoma; kino filmų demonstravimas; kino filmų nuoma; kino juostų nuoma; kino studijos; klubų paslaugos (pramogos ar švietimas); knygų leidyba; kolokviumų rengimas ir vedimas; koncertų rengimas ir vedimas; konferencijų rengimas ir vedimas; kongresų rengimas ir vedimas; kultūros ar mokomųjų parodų rengimas; kūno rengybos treniruočių vedimas; lošimai; lošimo namų (kazino) paslaugos; loterijų rengimas; madų šou rengimas (pramogų reikmėms); mikrofilmavimas; miuzikholai; modelių parinkimas dailininkams; mokyklų paslaugos (švietimas); mokymas; mokymas (mažos grupės ar vieno asmens); muziejų aprūpinimas eksponavimo reikmenimis; muzikos komponavimo paslaugos; muzikos kūrimas; naktiniai klubai; ne reklaminių tekstų rašymas; neakivaizdinis mokymas; orkestrų paslaugos; pasilinksminimai; pobūvių rengimas; poilsio ir pramogų vietų paslaugos; poilsio stovyklų paslaugos (pramoginių); povandeninio plaukiojimo reikmenų nuoma; praktinis mokymas (parodomasis); pramoginių ar mokomųjų konkursų rengimas; pramoginių rodinių (šou) kūrimas; pramoginių rodinių (šou) rengimas; pramogos; pramogų informacija; pramogų paviljonų paslaugos; profesijos pasirinkimo konsultacijos; profesinis mokymas ir rengimas; profesinis perkvalifikavimas; radijo ir televizijos imtuvų nuoma; radijo ir televizijos programų rengimas; radijo pramoginės laidos; religinis švietimas; reporterių paslaugos; scenaristų paslaugos; seminarų rengimas ir vedimas; simpoziumų rengimas ir vedimas; sporto aikščių nuoma; sporto įrenginių nuoma (išskyrus transporto priemones); sporto stovyklų paslaugos; sporto varžybų tvarkaraščių sudarymas; sporto varžybų rengimas; stadionų įrenginių nuoma; subtitravimas; sveikatos klubų paslaugos (sveikatinimas ir kūno rengybos treniruotės); šokių vakarų rengimas; švietimo informacija; švietimo paslaugos; teatro ar televizijos studijų apšvietimo priemonių nuoma; teatro dekoracijų nuoma; teatro spektakliai; tekstų maketavimo paslaugos (ne reklaminių tekstų); tekstų skelbimas (išskyrus reklaminius); televizijos pramoginės laidos; teniso kortų nuoma; tiesioginis muzikos pateikimas per kompiuterių tinklą (ne parsisiunčiamosios); tiesioginis vaizdo įrašų pateikimas per kompiuterių tinklą (ne parsisiunčiamųjų); tiesioginių laidų rengimas; ugdomasis vadovavimas (mokymas); vaikų darželiai; vaizdajuosčių (videokasečių) nuoma; vaizdajuosčių įrašymas; vaizdajuosčių redagavimas; vaizdo filmų demonstravimas; vertėjų žodžiu paslaugos; vertimai; videokamerų nuoma; vietų užsakymas spektakliams; zoologijos sodų paslaugos; žaidimų įrangos nuoma; žaidimų paslaugos, teikiamos tiesiogiai per kompiuterių tinklą; žaislų nuoma.

---

(111) **70817**

(151) 2015 03 25

(210) 2014 0989

(220) 2014 05 07

(181) 2024 05 07

(732) DARIUS PAŽĖRA, Šiltnamių g. 6, Babtų mst., LT-54334 Kauno r. sav., LT

(740) Aldona Pacevičienė, 21, A.Mickevičiaus g. 29-6, LT-44245 Kaunas, LT

(540)



(531) 5.1, 5.7, 27.5, 29.1

(591) balta, geltona, juoda, raudona, ruda, žalia.

(511)

31 alavijai (augalai); aliejaus išspaudos; apyniai; apynių spurgai; augalai; augalų sėklos; austrės (gyvos); avižos; cezalpinijos (pašarams); cukranendrės; cukranendrių išspaudos (neapdorotos); daigintos sėklos (botanikos reikmėms); dėsliųjų paukščių preparatai; dilgėlės; dygliuotieji omarai (gyvi); dumbliai (maistui arba pašarui); džiovinti augalai (puošybai); džiovintos gėlės (puošybai); ėdesiai; galvijinė druska; galvijų pašarai; gėlių svogūnėliai; gyvi gyvuliai; gyvi naminiai paukščiai; gyvulių kraikas; gyvulių kramtalai; gyvulių penėjimo preparatai; grybiena (dauginimui); grūdai (javai); grūdai (sėkla); grūdų atliekos (pašarams); holoturijos (gyvos); javų apdorojimo atliekos (pašarui); jūros dumbliai (maistui arba pašarui); kadagių uogos; Kalėdų eglutės; kambarinių gyvūnėlių ėdesiai; kambarinių gyvūnų gėrimai; kambarinių gyvūnų kvapusis smėlis (kraikas); kambarinių gyvūnų smėliuotas popierius (kraikas); kiaukutiniai vėžiagyviai (gyvi); kokosų riešutai; kokosų riešutų kevalai; kolamedžių riešutai; kopra; kraikinės durpės; krūmai; kruopos (lesalui); kukurūzai; kukurūzų išspaudos (galvijams); kviečiai; kviečių gemalai (pašarui); lazdynų riešutai; lesalas; mediena su

žieve; medienos drožlės (masei gaminti); medžiai; medžių kamienai; miežiai; migdolai (vaisiai); naminių gyvulių penėjimo preparatai; natūrali velėna; natūralios gėlės; natūralių gėlių vainikai; neapdirbtos kamščiamedžių žievės; neapdoroti javų grūdai; neapdoroti ryžiai; neapdorotos kakavos pupelės; nepjautinė mediena; omarai (gyvi); palmės (medžiai); palmių lapai; pašarai; pašarai (gyvuliams penėti); pašarinės išspaudos; pašarinės kalkės; pašarinės mielės; pašariniai grūdai; pašariniai miltai; perekliai kiaušiniai (apvaisinti); pipirai (augalai); puskrūmiai; pušų kankorėžiai; rapsų išspaudos (galvijams); riešutai (vaisiai); ryžių miltai (pašarui); rožių krūmai; rugiai; saldžiavaisių pupmedžių pupos; salyklas (gėrimams gaminti); sėlenos; sėlenų gėralas (gyvuliams); sėmenys (pašarui); sėmenų miltai (pašarui); sėmenų miltai (pašaras); sepijų kaulai (lesalui); sezamai; skysti mišiniai (penimieji ėdalai); sodinukai; spirito varyklų distiliavimo atliekos; stiprinamieji pašarai; svogūnėliai; šakniavaisiai (maistui); šiaudai (pašaras); šiaudų kraikas; šiaudų mulčias; šienas; šilkaverpiai; šilkaverpių kiaušinėliai; šunų paplotėliai; švieži agurkai; švieži aguročiai; švieži apelsinai; švieži burokai; švieži grybai; švieži kaštainiai; švieži lęšiukai; švieži moliūgai; švieži porai; švieži rabarbarai; švieži svogūnai; švieži špinatai; švieži trumai (triufeliai); švieži vaisiai; švieži žemės riešutai; švieži žirneliai; šviežios alyvuogės; šviežios bulvės; šviežios cikorijos; šviežios citrinos; šviežios daržovės; šviežios prieskoninės žolės; šviežios pupos; šviežios salotos; šviežios uogos; šviežios vynuogės; švieži citrusiniai vaisiai; trūkažolių šaknys; vaisių atliekos (išspaudos); vaisių išspaudos; valgomieji moliuskai (gyvi); veisliniai gyvuliai; vėžiagyviai (gyvi); vėžiai (gyvi); vynuogienojų atramos; žalios žievės; žemės riešutų išspaudos (pašarui); žemės riešutų miltai (pašarui); žiedadulkės (žaliava); žlaugtai; žlaugtai (pašarams); žuvavimo masalas (gyvi); žuvys (gyvos); žuvų ikrai; žuvų miltai (pašarui); žvėrynų gyvūnai.

44 akušerinės paslaugos; akvakultūros paslaugos; alternatyviosios medicinos paslaugos; apvaisinimo in vitro paslaugos; aromaterapijos paslaugos; chiropraktika; daigynai; daržininkystė; depiliacija vašku; dirbtinio apsėklinimo paslaugos; farmacininkų konsultacijos; fizioterapija; gėlių aranžavimas; gydymo paslaugos; gyvulių auginimas; gyvūnų higieninė ir grožio priežiūra; globos namai; grožio salonai; kambarinių gyvūnėlių higieninė ir grožio priežiūra; kenkėjų naikinimas (žemės ūkyje, sodininkystėje ir miškininkystėje); kirpyklos; konservuoto kraujo saugyklų paslaugos; kraštovaizdžio projektavimas; ligoninės; logopedo paslaugos; manikiūras; masažas; medicininės įrangos nuoma; medicinos klinikų paslaugos; medicinos pagalba; medžių genėjimas (stačių); medžių sodinimas taršos anglies dioksidu subalansavimui; odontologijos paslaugos; optikų paslaugos; ortodontinės paslaugos; piktžolių naikinimas; plastinė chirurgija; plaukų persodinimas; psichologų paslaugos; reabilitacijos įstaigos; receptų išrašymo farmacininkų paslaugos; sanatorijos; sanitarinių įrengimų nuoma; saunų paslaugos; sergančiųjų priklausomybės ligomis reabilitacija; slaugymas (medicininis); slaugos namai; sodininkystė; sodų ir parkų planavimas; soliariumų paslaugos; sveikatingumo centrai; sveikatingumo centrų paslaugos; sveikatos konsultacijos; sveikatos priežiūra; sveikstančiųjų slaugos namai; tatuiravimas; telemedicinos paslaugos; trąšų ir kitų žemės ūkio chemikalų barstymas iš oro ir nuo žemės; turkiškos pirtys; vainikų pynimas; vejų priežiūra; veterinarijos pagalba; viešosios pirtys higienos reikmėms; vizažistų paslaugos; žemės ūkio įrenginių nuoma.

---

(111) **70818**

(151) 2015 03 25

(210) 2014 1250

(220) 2014 06 16

(181) 2024 06 16

(732) UAB VOX PHARMACEUTICA, Ukmergės g. 315B, LT-01001 Vilnius, LT

(740) Dina Adomavičiūtė, J. Jasinskio g. 16A, LT-01112, Vilnius, LT

(540)



(531) 2.9, 2.9, 25.7

(511)

5 acetatai (farmacijos reikmėms); akaricidai (preparatai erkėms naikinti); akių lašai; akių pavilgai; akių raiščiai medicinos reikmėms; akonitinas; alavijų preparatai (farmacijos reikmėms); albumino maisto papildai; aldehidai (farmacijos reikmėms); algicidai; alginatai (farmacijos reikmėms); alginatų maisto papildai; aliuminio acetatas (farmacijos reikmėms); alkaloidai (medicinos reikmėms); amilazė (medicinos reikmėms); aminorūgštys (medicinos reikmėms); aminorūgštys (veterinarijos reikmėms); analgetikai (skausmą malšinantys vaistai); angostūrų žievės (medicinos reikmėms); antibiotikai; antidiureziniai (šlapimą sulaikantys) preparatai; antioksidantų tabletės; antiparazitiniai antkakliai (gyvuliams); antiparazitiniai preparatai; antipiretikai (vaistai nuo karščiavimo); antireumatinės apyrankės; antireumatiniai žiedai; antiseptikai (vaistai nuo pūlinės infekcijos); antiseptinė vata; antisporiniai preparatai; apetitą mažinančios tabletės; apetito slopinamieji preparatai (preparatai nuo valgumo)

(medicinos reikmėms); apynių ištraukos (ekstraktai) (farmacijos reikmėms); apyrankės (medicinos reikmėms); arbata nuo astmos; baktericidai; bakterijų kultūrų skystosios terpės; bakterijų kultūrų terpės; bakteriniai preparatai (medicinos ir veterinarijos reikmėms); bakteriniai toksinai; bakteriologiniai preparatai (medicinos ir veterinarijos reikmėms); baltymingasis maistas (medicinos reikmėms); baltymų maisto papildai; baltymų papildai gyvūnams; baltymų preparatai (medicinos reikmėms); balzamai (medicinos reikmėms); balzamų preparatai (medicinos reikmėms); bemikrobė (aseptinė) vata; betabakės cigaretės (medicinos reikmėms); bičių pienelio maisto papildai; bičių pienelis (farmacijos reikmėms); bičių pikio maisto papildai; bičių pikis (farmacijos reikmėms); biocidai; biologiniai preparatai (medicinos reikmėms); biologiniai preparatai (veterinarijos reikmėms); biologinių audinių kultūros (medicinos reikmėms); biologinių audinių kultūros (veterinarijos reikmėms); bismuto preparatai (farmacijos reikmėms); bismuto subnitratas (farmacijos reikmėms); bromas (farmacijos reikmėms); bronchų plečiamieji preparatai; burnos skalavimo tirpalai (medicinos reikmėms); celiuliozės esteriai (farmacijos reikmėms); celiuliozės eteriai (farmacijos reikmėms); cementavimo medžiagos (gyvulių kanopų); cheminės kontraceptinės priemonės; cheminiai farmaciniai preparatai; cheminiai nėštumo nustatymo preparatai; cheminiai preparatai (farmacijos reikmėms); cheminiai preparatai (medicinos reikmėms); cheminiai preparatai (veterinarijos reikmėms); cheminiai preparatai nuo pelenligės; cheminiai reagentai (medicinos arba veterinarijos reikmėms); chininas (medicinos reikmėms); chininmedžių žievės (medicinos reikmėms); chinolinas (medicinos reikmėms); chirurginė tvarsliava; chirurginiai audiniai; chirurginiai implantuojamieji audiniai (gyvybingi); chirurginiai klijai; chirurginiai skalbiniai (audiniai); chloralio vandens tirpalas (farmacijos reikmėms); chloroformas; cukrus (medicinos reikmėms); dantų amalgamos; dantų amalgamų auksas; dantų cementavimo medžiagos; dantų įspaudų medžiagos; dantų kalimosi preparatai; dantų lakas; dantų mastikos; dantų plombavimo medžiagos; dantų protezų lipalai; deguonies vonios; deguonis medicinos reikmėms; dėlės (medicinos reikmėms); detergentai (medicinos reikmėms); dezinfekantai; dezinfekavimo priemonės (higienos reikmėms); dezinfekavimo priemonės (žaizdų dezinfekavimui ir perrišimui); dezodorantai (ne žmonių arba gyvūnų); dezodorantai drabužiams ir audiniams; diabetikų duona (medicinos reikmėms); diagnostiniai preparatai (medicinos reikmėms); dietinės medžiagos (medicinos reikmėms); dietiniai gėrimai (medicinos reikmėms);dietinis maistas (medicinos reikmėms); digitalinas; dirvožemio sterilizavimo preparatai; dirželiai (higieninėms servetėlėms) (rankšluostukams); druskos (medicinos reikmėms); dujos (medicinos reikmėms); dušo preparatai (medicinos reikmėms); džiovikliai (sikatyvai) (medicinos reikmėms); elektrokardiografų elektrodų cheminiai laidininkai; eliksyrai (farmaciniai preparatai); esteriai (farmacijos reikmėms); eteriai (farmacijos reikmėms); eukaliptas (farmacijos reikmėms); eukaliptų aliejus (farmacijos reikmėms); farmaciniai preparatai; farmaciniais losjonais įmirkytos servetėlės; fenolis (farmacijos reikmėms); fermentai (farmacijos reikmėms); fermentai (medicinos reikmėms); fermentai (veterinarijos reikmėms); fermentiniai preparatai (medicinos reikmėms); fermentiniai preparatai (veterinarijos reikmėms); fermentų maisto papildai; filokserų naikinimo cheminiai preparatai; formavimo vaškas (odontologijai); fosfatai (farmacijos reikmėms); fungicidai; galio rūgštis (farmacijos reikmėms); galvijų prausimo preparatai; gambyras (farmacijos reikmėms); garstyčios (farmacijos reikmėms); garstyčių aliejus (medicinos reikmėms); garstyčių pleistrai; gencijonai (farmacijos reikmėms); gydomasis purvas; gydomieji aliejai; gydomieji gėrimai; gydomieji marlės ir vatos žaizdų tamponai; gydomieji vonių preparatai; gydomosios arbatos; gydomosios nuosėdos (purvas); gydomosios šaknelės; gydomosios trauktinės (užpilai); gyvsidabrio tepalai; gyvulių prausimo preparatai; gyvūnų pašaro papildai; glaustinių (kontaktinių) lęšių tirpalai; glaustinių (kontaktinių) lęšių valymo preparatai; glicerofosfatas; glicerolis (medicinos reikmėms); gliukozė (medicinos reikmėms); gliukozės maisto papildai; guma (odontologijos reikmėms); gumigutas (medicinos reikmėms); gurjono balzamas (medicinos reikmėms); gvajakolis (farmacijos reikmėms); hematogenas; hemoglobinas; hemorojaus gydymo preparatai; hemostatiniai pieštukai; herbicidai; hidrastinas; hidrastininas; higieninės kelnaitės; higieninės servetėlės; higieninės vaikiškos kelnaitės; higieniniai įklotai; higieniniai rankšluostukai; higieniniai tamponai; higroskopinė vata; hormonai (medicinos reikmėms); indikatorinis popierius (medicinos ar veterinarijos reikmėms); insekticidai; intymieji lubrikantai; izotopai (medicinos reikmėms); degio tabletės; javų apdorojimo šalutiniai produktai (dietos ar medicinos reikmėms); jodas (farmacijos reikmėms); jodidai (farmacijos reikmėms); jodo trauktinė (tinktūra); jodoformas; jūros vanduo (gydomosioms vonioms); kalio druskos (medicinos reikmėms); kalkių preparatai (farmacijos reikmėms); kalomelis; kamieninės ląstelės (medicinos reikmėms); kamieninės ląstelės (veterinarijos reikmėms); kamparas (medicinos reikmėms); kamparo aliejus (medicinos reikmėms); kamšalai (medicinos reikmėms); kapsulės (farmacijos reikmėms); kapsulės (vaistams); karbolineumas (paraziticidas); karpų pieštukai; karštieji garstyčių kompresai; kasijos (medicinos reikmėms); kaulų cementas chirurgijos ir ortopedijos reikmėms; kaustiniai pieštukai; kazeino maisto papildai; kedras (medis) (vabzdžių repelentas); kelnaičių įklotai (higieniniai); kenksmingų gyvūnų naikinimo preparatai; kirmėlių varymo vaistai; kokainas; kolodijus (farmacijos reikmėms); kompresai; kondurangų žievės (medicinos reikmėms); korpija (medicinos reikmėms); krakmolas (dietos arba

farmacijos reikmėms); kramtomoji guma (medicinos reikmėms); krapų aliejus (medicinos reikmėms); kraujas (medicinos reikmėms); kraujavimą stabdantys preparatai; kraujo plazma; kreozotas (farmacijos reikmėms); krotonmedžių žievės; krūtų priežiūros tamponai; kūdikių sauskelnės; kūdikių vystyklai - kelnaitės (sauskelnės); kurarė; kvebrachas (medicinos reikmėms); kviečių apdorojimo nuo kūlių cheminiai preparatai; kviečių gemalų maisto papildai; kviečių ligų (kūlių) naikinimo cheminiai preparatai; laksantai (vidurius paleidžiantys vaistai); laktozė (farmacijos reikmėms); lecitinas (medicinos reikmėms); lecitino maisto papildai; ledinukai (medicinos reikmėms); lervų naikinimo preparatai; liekninamosios tabletės; liesėjimo medicininiai preparatai; linimentai (skystieji tepalai); lipnieji pleistrai; lipniosios juostelės (medicinos reikmėms); lipniosios juostos (medicinos reikmėms); lytinio aktyvumo mažinimo preparatai; losjonai (farmacijos reikmėms); losjonai (veterinarijos reikmėms); lupulinas (farmacijos reikmėms); magnezija (farmacijos reikmėms); maistas (kūdikiams); maistinės skaidulos; makšties plovimo skysčiai; mangrovių žievės (farmacijos reikmėms); medicininis spiritas; medicinos reikmenų dėžutės (nešiojamosios) (pilnos); medienos grybo naikinimo preparatai; medvilnė (medicinos reikmėms); medžio anglys (farmacijos reikmėms); melisų lašai (farmacijos reikmėms); melžimo tepalas; menčių tvarsliava (chirurginėms reikmėms); mėnesinių kelnaitės; mėnesinių raiščiai; mėnesinių tamponai; mentolis; mėtos (farmacijos reikmėms); mielės (farmacijos reikmėms); mielių maisto papildai; migdolų pienas (farmacijos reikmėms); migdomieji vaistai; mikroelementų preparatai (žmonėms ir gyvuliams); mikroorganizmų kultūros (medicinos ir veterinarijos reikmėms); mikroorganizmų maitinamosios medžiagos; mikroorganizmų preparatai (medicinos ir veterinarijos reikmėms); miltai (farmacijos reikmėms); mineraliniai maisto papildai; mineralinio vandens druskos; mineralinio vandens vonių druskos; mineralinis vanduo (medicinos reikmėms); minkštvabalių milteliai; mirobalanų žievės (farmacijos reikmėms); mitybos papildai; moleskinas medicinos reikmėms; musgaudžių lipalai; musgaudžių popierius; musių naikinimo preparatai; muslipdžiai; naminių gyvūnėlių sauskelnės; narkotikai; natrio bikarbonatas (farmacijos reikmėms); natrio druskos (medicinos reikmėms); nejautros preparatai (anestetikai); nelaikančiųjų sugeriamosios kelnaitės (sauskelnės); nelaikančiųjų vystyklai (sauspalės); nervų sistemą raminantys vaistai; nudegimų gydymo preparatai; nuodai; nuodingų augalų naikinimo preparatai; nuospaudų preparatai; nuospaudų šalinimo priemonės; nuospaudų žiedai (kojoms); nuovirai (farmacijos reikmėms); nušalimų tepalai (farmacijos reikmėms); odontologinės švitrinės medžiagos; odos gydymo farmaciniai preparatai; opiatai; opijus; opodeldokas; organoterapiniai (opoterapiniai) preparatai; oro dezodoravimo preparatai; oro valymo preparatai; pagalbinės medžiagos medicinos reikmėms; pankoliai (medicinos reikmėms); paprastieji zizifai (vaistinė žolė); parazitų naikinimo preparatai; pastilės (farmacijos reikmėms); pektinas (farmacijos reikmėms); pepsinas (farmacijos reikmėms); peptonai (farmacijos reikmėms); perlų milteliai (medicinos reikmėms); pesticidai; pieno cukrus (farmacijos reikmėms); pieno fermentai (farmacijos reikmėms); pieno gėrimai su salyklu (medicinos reikmėms); pieno milteliai kūdikiams; pieštukai nuo galvos skausmo; piretrumas (milteliai); pirmosios pagalbos dėžutės (pilnos); pleistrai; popierius (garstyčių pleistrams); popierius (karštiems garstyčių kompresams); popierius nuo kandžių; porcelianas (dantų protezams); preparatai nuo kandžių; preparatai nuo kojų prakaitavimo; preparatai nuo nušalimų; preparatai nuo parazitų; preparatai nuo pelių; preparatai nuo prakaitavimo; preparatai nuo saulės nudegimo (farmacijos reikmėms); priemonės nuo galvos skausmo; purvas (vonioms); rabarbarų šaknys (farmacijos reikmėms); radioaktyviosios medžiagos (medicinos reikmėms); radis (medicinos reikmėms); raminamieji vaistai; rentgenologinės kontrastinės medžiagos (medicinos reikmėms); ricinos aliejus (medicinos reikmėms); riebalai (medicinos reikmėms); riebalai (veterinarijos reikmėms); rūgštys (farmacijos reikmėms); rūkomosios žolės (medicinos reikmėms); sakai (medicinos reikmėms); saldainiai (vaistiniai); saldymedžiai (farmacijos reikmėms); saldymedžių šakniastiebiai (farmacijos reikmėms); salyklas (farmacijos reikmėms); sarsaparylius (medicinos reikmėms); sėklinimo sperma; sėmenys (farmacijos reikmėms); sėmenų aliejaus maisto papildai; sėmenų maisto papildai; sėmenų miltai (farmacijos reikmėms); seroterapijos vaistai; serumai; sieros lazdelės (dezinfekcinės); sirupai (farmacijos reikmėms); skalsės (farmacijos reikmėms); skaudulių tamponai; skruzdžių aldehidas (farmacijos reikmėms); smilkalai (medicinos reikmėms); smilkomosios lazdelės (fumigantai); smilkomosios pastilės (fumigantai); smulkiagrūdė siera (farmacijos reikmėms); spiritas (farmacijos reikmėms); sterilizavimo preparatai; steroidai; stiprinamieji preparatai (vaistai); strichninas; sulfanilamidai (vaistai); šaldomieji purškalai (medicinos reikmėms); šarmai (farmacijos reikmėms); šarminių metalų jodidai (farmacijos reikmėms); šliužų naikinimo preparatai; šunų losjonai; šunų prausimo priemonės; šunų repelentai; švino lašai; tabako ištraukos (insekticidai); tabletės (farmacijos reikmėms); tauriųjų metalų lydiniai (odontologijos reikmėms); tepalai (farmacijos reikmėms); tepalai (medicinos reikmėms); tepalai nuo saulės nudegimo; terminis vanduo; terpentinas (farmacijos reikmėms); terpentino aliejus (farmacijos reikmėms); timolis (farmacijos reikmėms); tinktūros (medicinos reikmėms); tirpalai glaustiniams (kontaktiniams) lęšiams laikyti; tirpikliai (pleistrų klijams pašalinti); trankviliantai; trauklapiai; tvarsliava; tvarsliava (medicininė); tvarstomoji marlė; uostomoji druska; vabzdžių repelentai; vabzdžių repelentai (smilkalai); vaistai (medicinos reikmėms); vaistai (odontologijos reikmėms); vaistai (veterinarijos reikmėms); vaistai (žmonėms); vaistai nuo kirmėlių; vaistai nuo

pleiskanų; vaistai nuo vidurių užkietėjimo; vaistažolės; vaistinės jalapos; vaistiniai drebuločiai (medicinos reikmėms); vaistiniai plaukų augimo preparatai; vakcinos; vandenilio peroksidas (medicinos reikmėms); vazelinas (medicinos reikmėms); veterinariniai preparatai; vezikantai (pūsles sukeliantys vaistai); vidurius paleidžiantys vaistai; vidurius valantys vaistai; virškinimą skatinantys vaistai (medicinos reikmėms); vitaminų preparatai; vyno akmuo (farmacijos reikmėms); vyno akmuo (kalio tartratas) (farmacijos reikmėms); vynuogių ligas gydantys chemikalai; vystyklai (kūdikių vystyklai); vonių druskos (medicinos reikmėms); vonių preparatai (medicinos reikmėms); želatina (medicinos reikmėms); žiedadulkių maisto papildai; žievės (farmacijos reikmėms); žiurkių nuodai; žolių arbatos (medicinos reikmėms); žuvų miltai (farmacijos reikmėms); žuvų taukai; žvakutės (standžios konsistencijos žvakutės arba rutuliuko formos vaistai).

---

(111) **70819**

(151) 2015 03 25

(210) 2014 1251

(220) 2014 06 16

(181) 2024 06 16

(732) UAB VOX PHARMACEUTICA, Ukmergės g. 315B, LT-01001 Vilnius, LT

(740) Dina Adomavičiūtė, J. Jasinskio g. 16A, LT-01112, Vilnius, LT

(540)

HepaMAX

(511)

5 acetatai (farmacijos reikmėms); akaricidai (preparatai erkėms naikinti); akių lašai; akių pavilgai; akių raiščiai medicinos reikmėms; akonitinas; alavijų preparatai (farmacijos reikmėms); albumino maisto papildai; aldehidai (farmacijos reikmėms); algicidai; alginatai (farmacijos reikmėms); alginatų maisto papildai; aliuminio acetatas (farmacijos reikmėms); alkaloidai (medicinos reikmėms); amilazė (medicinos reikmėms); aminorūgštys (medicinos reikmėms); aminorūgštys (veterinarijos reikmėms); analgetikai (skausmą malšinantys vaistai); angostūrų žievės (medicinos reikmėms); antibiotikai; antidiureziniai (šlapimą sulaikantys) preparatai; antioksidantų tabletės; antiparazitiniai antkakliai (gyvuliams); antiparazitiniai preparatai; antipiretikai (vaistai nuo karščiavimo); antireumatinės apyrankės; antireumatiniai žiedai; antiseptikai (vaistai nuo pūlinės infekcijos); antiseptinė vata; antisporiniai preparatai; apetitą mažinančios tabletės; apetito slopinamieji preparatai (preparatai nuo valgumo) (medicinos reikmėms); apynių ištraukos (ekstraktai) (farmacijos reikmėms); apyrankės (medicinos reikmėms); arbata nuo astmos; baktericidai; bakterijų kultūrų skystosios terpės; bakterijų kultūrų terpės; bakteriniai preparatai (medicinos ir veterinarijos reikmėms); bakteriniai toksinai; bakteriologiniai preparatai (medicinos ir veterinarijos reikmėms); baltymingasis maistas (medicinos reikmėms); baltymų maisto papildai; baltymų papildai gyvūnams; baltymų preparatai (medicinos reikmėms); balzamai (medicinos reikmėms); balzamų preparatai (medicinos reikmėms); bemikrobė (aseptinė) vata; betabakės cigaretės (medicinos reikmėms); bičių pienelio maisto papildai; bičių pienelis (farmacijos reikmėms); bičių pikio maisto papildai; bičių pikis (farmacijos reikmėms); biocidai; biologiniai preparatai (medicinos reikmėms); biologiniai preparatai (veterinarijos reikmėms); biologinių audinių kultūros (medicinos reikmėms); biologinių audinių kultūros (veterinarijos reikmėms); bismuto preparatai (farmacijos reikmėms); bismuto subnitratas (farmacijos reikmėms); bromas (farmacijos reikmėms); bronchų plečiamieji preparatai; burnos skalavimo tirpalai (medicinos reikmėms); celiuliozės esteriai (farmacijos reikmėms); celiuliozės eteriai (farmacijos reikmėms); cementavimo medžiagos (gyvulių kanopų); cheminės kontraceptinės priemonės; cheminiai farmaciniai preparatai; cheminiai nėštumo nustatymo preparatai; cheminiai preparatai (farmacijos reikmėms); cheminiai preparatai (medicinos reikmėms); cheminiai preparatai (veterinarijos reikmėms); cheminiai preparatai nuo pelenligės; cheminiai reagentai (medicinos arba veterinarijos reikmėms); chininas (medicinos reikmėms); chininmedžių žievės (medicinos reikmėms); chinolinas (medicinos reikmėms); chirurginė tvarsliava; chirurginiai audiniai; chirurginiai implantuojamieji audiniai (gyvybingi); chirurginiai klijai; chirurginiai skalbiniai (audiniai); chloralio vandens tirpalas (farmacijos reikmėms); chloroformas; cukrus (medicinos reikmėms); dantų amalgamos; dantų amalgamų auksas; dantų cementavimo medžiagos; dantų įspaudų medžiagos; dantų kalimosi preparatai; dantų lakas; dantų mastikos; dantų plombavimo medžiagos; dantų protezų lipalai; deguonies vonios; deguonis medicinos reikmėms; dėlės (medicinos reikmėms); detergentai (medicinos reikmėms); dezinfekantai; dezinfekavimo priemonės (higienos reikmėms); dezinfekavimo priemonės (žaizdų dezinfekavimui ir perrišimui); dezodorantai (ne žmonių arba gyvūnų); dezodorantai drabužiams ir audiniams; diabetikų duona (medicinos reikmėms); diagnostiniai preparatai (medicinos reikmėms); dietinės medžiagos (medicinos reikmėms); dietiniai gėrimai (medicinos reikmėms);dietinis maistas (medicinos reikmėms); digitalinas; dirvožemio sterilizavimo preparatai; dirželiai (higieninėms servetėlėms) (rankšluostukams); druskos (medicinos reikmėms); dujos (medicinos reikmėms); dušo preparatai (medicinos reikmėms); džiovikliai (sikatyvai) (medicinos reikmėms); elektrokardiografų elektrodų cheminiai laidininkai; eliksyrai (farmaciniai preparatai); esteriai (farmacijos reikmėms); eteriai (farmacijos reikmėms); eukaliptas (farmacijos reikmėms); eukaliptų aliejus (farmacijos reikmėms); farmaciniai preparatai; farmaciniais losjonais

įmirkytos servetėlės; fenolis (farmacijos reikmėms); fermentai (farmacijos reikmėms); fermentai (medicinos reikmėms); fermentai (veterinarijos reikmėms); fermentiniai preparatai (medicinos reikmėms); fermentiniai preparatai (veterinarijos reikmėms); fermentų maisto papildai; filokserų naikinimo cheminiai preparatai; formavimo vaškas (odontologijai); fosfatai (farmacijos reikmėms); fungicidai; galio rūgštis (farmacijos reikmėms); galvijų prausimo preparatai; gambyras (farmacijos reikmėms); garstyčios (farmacijos reikmėms); garstyčių aliejus (medicinos reikmėms); garstyčių pleistrai; gencijonai (farmacijos reikmėms); gydomasis purvas; gydomieji aliejai; gydomieji gėrimai; gydomieji marlės ir vatos žaizdų tamponai; gydomieji vonių preparatai; gydomosios arbatos; gydomosios nuosėdos (purvas); gydomosios šaknelės; gydomosios trauktinės (užpilai); gyvsidabrio tepalai; gyvulių prausimo preparatai; gyvūnų pašaro papildai; glaustinių (kontaktinių) lęšių tirpalai; glaustinių (kontaktinių) lęšių valymo preparatai; glicerofosfatas; glicerolis (medicinos reikmėms); gliukozė (medicinos reikmėms); gliukozės maisto papildai; guma (odontologijos reikmėms); gumigutas (medicinos reikmėms); gurjono balzamas (medicinos reikmėms); gvajakolis (farmacijos reikmėms); hematogenas; hemoglobinas; hemorojaus gydymo preparatai; hemostatiniai pieštukai; herbicidai; hidrastinas; hidrastininas; higieninės kelnaitės; higieninės servetėlės; higieninės vaikiškos kelnaitės; higieniniai įklotai; higieniniai rankšluostukai; higieniniai tamponai; higroskopinė vata; hormonai (medicinos reikmėms); indikatorinis popierius (medicinos ar veterinarijos reikmėms); insekticidai; intymieji lubrikantai; izotopai (medicinos reikmėms); degio tabletės; javų apdorojimo šalutiniai produktai (dietos ar medicinos reikmėms); jodas (farmacijos reikmėms); jodidai (farmacijos reikmėms); jodo trauktinė (tinktūra); jodoformas; jūros vanduo (gydomosioms vonioms); kalio druskos (medicinos reikmėms); kalkių preparatai (farmacijos reikmėms); kalomelis; kamieninės ląstelės (medicinos reikmėms); kamieninės ląstelės (veterinarijos reikmėms); kamparas (medicinos reikmėms); kamparo aliejus (medicinos reikmėms); kamšalai (medicinos reikmėms); kapsulės (farmacijos reikmėms); kapsulės (vaistams); karbolineumas (paraziticidas); karpų pieštukai; karštieji garstyčių kompresai; kasijos (medicinos reikmėms); kaulų cementas chirurgijos ir ortopedijos reikmėms; kaustiniai pieštukai; kazeino maisto papildai; kedras (medis) (vabzdžių repelentas); kelnaičių įklotai (higieniniai); kenksmingų gyvūnų naikinimo preparatai; kirmėlių varymo vaistai; kokainas; kolodijus (farmacijos reikmėms); kompresai; kondurangų žievės (medicinos reikmėms); korpija (medicinos reikmėms); krakmolas (dietos arba farmacijos reikmėms); kramtomoji guma (medicinos reikmėms); krapų aliejus (medicinos reikmėms); kraujas (medicinos reikmėms); kraujavimą stabdantys preparatai; kraujo plazma; kreozotas (farmacijos reikmėms); krotonmedžių žievės; krūtų priežiūros tamponai; kūdikių sauskelnės; kūdikių vystyklai - kelnaitės (sauskelnės); kurarė; kvebrachas (medicinos reikmėms); kviečių apdorojimo nuo kūlių cheminiai preparatai; kviečių gemalų maisto papildai; kviečių ligų (kūlių) naikinimo cheminiai preparatai; laksantai (vidurius paleidžiantys vaistai); laktozė (farmacijos reikmėms); lecitinas (medicinos reikmėms); lecitino maisto papildai; ledinukai (medicinos reikmėms); lervų naikinimo preparatai; liekninamosios tabletės; liesėjimo medicininiai preparatai; linimentai (skystieji tepalai); lipnieji pleistrai; lipniosios juostelės (medicinos reikmėms); lipniosios juostos (medicinos reikmėms); lytinio aktyvumo mažinimo preparatai; losjonai (farmacijos reikmėms); losjonai (veterinarijos reikmėms); lupulinas (farmacijos reikmėms); magnezija (farmacijos reikmėms); maistas (kūdikiams); maistinės skaidulos; makšties plovimo skysčiai; mangrovių žievės (farmacijos reikmėms); medicininis spiritas; medicinos reikmenų dėžutės (nešiojamosios) (pilnos); medienos grybo naikinimo preparatai; medvilnė (medicinos reikmėms); medžio anglys (farmacijos reikmėms); melisų lašai (farmacijos reikmėms); melžimo tepalas; menčių tvarsliava (chirurginėms reikmėms); mėnesinių kelnaitės; mėnesinių raiščiai; mėnesinių tamponai; mentolis; mėtos (farmacijos reikmėms); mielės (farmacijos reikmėms); mielių maisto papildai; migdolų pienas (farmacijos reikmėms); migdomieji vaistai; mikroelementų preparatai (žmonėms ir gyvuliams); mikroorganizmų kultūros (medicinos ir veterinarijos reikmėms); mikroorganizmų maitinamosios medžiagos; mikroorganizmų preparatai (medicinos ir veterinarijos reikmėms); miltai (farmacijos reikmėms); mineraliniai maisto papildai; mineralinio vandens druskos; mineralinio vandens vonių druskos; mineralinis vanduo (medicinos reikmėms); minkštvabalių milteliai; mirobalanų žievės (farmacijos reikmėms); mitybos papildai; moleskinas medicinos reikmėms; musgaudžių lipalai; musgaudžių popierius; musių naikinimo preparatai; muslipdžiai; naminių gyvūnėlių sauskelnės; narkotikai; natrio bikarbonatas (farmacijos reikmėms); natrio druskos (medicinos reikmėms); nejautros preparatai (anestetikai); nelaikančiųjų sugeriamosios kelnaitės (sauskelnės); nelaikančiųjų vystyklai (sauspalės); nervų sistemą raminantys vaistai; nudegimų gydymo preparatai; nuodai; nuodingų augalų naikinimo preparatai; nuospaudų preparatai; nuospaudų šalinimo priemonės; nuospaudų žiedai (kojoms); nuovirai (farmacijos reikmėms); nušalimų tepalai (farmacijos reikmėms); odontologinės švitrinės medžiagos; odos gydymo farmaciniai preparatai; opiatai; opijus; opodeldokas; organoterapiniai (opoterapiniai) preparatai; oro dezodoravimo preparatai; oro valymo preparatai; pagalbinės medžiagos medicinos reikmėms; pankoliai (medicinos reikmėms); paprastieji zizifai (vaistinė žolė); parazitų naikinimo preparatai; pastilės (farmacijos reikmėms); pektinas (farmacijos reikmėms); pepsinas (farmacijos reikmėms); peptonai (farmacijos reikmėms); perlų milteliai (medicinos reikmėms); pesticidai; pieno

cukrus (farmacijos reikmėms); pieno fermentai (farmacijos reikmėms); pieno gėrimai su salyklu (medicinos reikmėms); pieno milteliai kūdikiams; pieštukai nuo galvos skausmo; piretrumas (milteliai); pirmosios pagalbos dėžutės (pilnos); pleistrai; popierius (garstyčių pleistrams); popierius (karštiems garstyčių kompresams); popierius nuo kandžių; porcelianas (dantų protezams); preparatai nuo kandžių; preparatai nuo kojų prakaitavimo; preparatai nuo nušalimų; preparatai nuo parazitų; preparatai nuo pelių; preparatai nuo prakaitavimo; preparatai nuo saulės nudegimo (farmacijos reikmėms); priemonės nuo galvos skausmo; purvas (vonioms); rabarbarų šaknys (farmacijos reikmėms); radioaktyviosios medžiagos (medicinos reikmėms); radis (medicinos reikmėms); raminamieji vaistai; rentgenologinės kontrastinės medžiagos (medicinos reikmėms); ricinos aliejus (medicinos reikmėms); riebalai (medicinos reikmėms); riebalai (veterinarijos reikmėms); rūgštys (farmacijos reikmėms); rūkomosios žolės (medicinos reikmėms); sakai (medicinos reikmėms); saldainiai (vaistiniai); saldymedžiai (farmacijos reikmėms); saldymedžių šakniastiebiai (farmacijos reikmėms); salyklas (farmacijos reikmėms); sarsaparylius (medicinos reikmėms); sėklinimo sperma; sėmenys (farmacijos reikmėms); sėmenų aliejaus maisto papildai; sėmenų maisto papildai; sėmenų miltai (farmacijos reikmėms); seroterapijos vaistai; serumai; sieros lazdelės (dezinfekcinės); sirupai (farmacijos reikmėms); skalsės (farmacijos reikmėms); skaudulių tamponai; skruzdžių aldehidas (farmacijos reikmėms); smilkalai (medicinos reikmėms); smilkomosios lazdelės (fumigantai); smilkomosios pastilės (fumigantai); smulkiagrūdė siera (farmacijos reikmėms); spiritas (farmacijos reikmėms); sterilizavimo preparatai; steroidai; stiprinamieji preparatai (vaistai); strichninas; sulfanilamidai (vaistai); šaldomieji purškalai (medicinos reikmėms); šarmai (farmacijos reikmėms); šarminių metalų jodidai (farmacijos reikmėms); šliužų naikinimo preparatai; šunų losjonai; šunų prausimo priemonės; šunų repelentai; švino lašai; tabako ištraukos (insekticidai); tabletės (farmacijos reikmėms); tauriųjų metalų lydiniai (odontologijos reikmėms); tepalai (farmacijos reikmėms); tepalai (medicinos reikmėms); tepalai nuo saulės nudegimo; terminis vanduo; terpentinas (farmacijos reikmėms); terpentino aliejus (farmacijos reikmėms); timolis (farmacijos reikmėms); tinktūros (medicinos reikmėms); tirpalai glaustiniams (kontaktiniams) lęšiams laikyti; tirpikliai (pleistrų klijams pašalinti); trankviliantai; trauklapiai; tvarsliava; tvarsliava (medicininė); tvarstomoji marlė; uostomoji druska; vabzdžių repelentai; vabzdžių repelentai (smilkalai); vaistai (medicinos reikmėms); vaistai (odontologijos reikmėms); vaistai (veterinarijos reikmėms); vaistai (žmonėms); vaistai nuo kirmėlių; vaistai nuo pleiskanų; vaistai nuo vidurių užkietėjimo; vaistažolės; vaistinės jalapos; vaistiniai drebuločiai (medicinos reikmėms); vaistiniai plaukų augimo preparatai; vakcinos; vandenilio peroksidas (medicinos reikmėms); vazelinas (medicinos reikmėms); veterinariniai preparatai; vezikantai (pūsles sukeliantys vaistai); vidurius paleidžiantys vaistai; vidurius valantys vaistai; virškinimą skatinantys vaistai (medicinos reikmėms); vitaminų preparatai; vyno akmuo (farmacijos reikmėms); vyno akmuo (kalio tartratas) (farmacijos reikmėms); vynuogių ligas gydantys chemikalai; vystyklai (kūdikių vystyklai); vonių druskos (medicinos reikmėms); vonių preparatai (medicinos reikmėms); želatina (medicinos reikmėms); žiedadulkių maisto papildai; žievės (farmacijos reikmėms); žiurkių nuodai; žolių arbatos (medicinos reikmėms); žuvų miltai (farmacijos reikmėms); žuvų taukai; žvakutės (standžios konsistencijos žvakutės arba rutuliuko formos vaistai).

---

(111) **70820**

(151) 2015 03 25

(210) 2014 1252

(220) 2014 06 16

(181) 2024 06 16

(732) UAB „NETIPINIAI SPRENDIMAI“, Maironio g. 6-1, LT-44001 Kaunas, LT

(740) Aldona Orlienė, 20, Kęstučio g. 59-11, LT-44303 Kaunas, LT

(540)



(531) 25.12, 26.11, 27.5, 29.1

(591) šviesiai pilka, mėlyna, balta.

(511)

35 algalapių parengimas; artistų verslo vadyba; biuro mašinų ir įrengimų nuoma; buhalterinė apskaita; dokumentų dauginimas; duomenų paieška kompiuterių rinkmenose (kitiems); ekonominis prognozavimas; fotokopijavimas; fotokopijavimo mašinų nuoma; importo ir eksporto agentūros; informacijos rinkimas kompiuterinėse duomenų bazėse; informacijos sisteminimas kompiuterinėse duomenų bazėse; kainų palyginimo paslaugos; komercijos ar pramonės vadybos pagalba; komercinė informacija ir patarimai vartotojams

(konsultacijų teikimas); komercinės informacijos agentūros; komercinės ir verslo kontaktų informacijos teikimas; komercinio tarpininkavimo paslaugos; kompiuterinių duomenų bazių duomenų atnaujinimas ir priežiūra; kompiuterizuotas rinkmenų (bylų) tvarkymas; laikraščių užsakymas (kitiems); laisvai samdomų paslaugų teikėjų verslo vadyba; madų šou rengimas pardavimo skatinimo reikmėms; maketavimo paslaugos reklamos tikslams; mažmeninė ir didmeninė prekyba farmacijos, veterinarijos ir higienos preparatais bei medicinos reikmenimis; modelių paslaugos (reklamos reikmėms ar pardavimui skatinti); mokesčių apskaičiavimas; mugių rengimas (komercijos ar reklamos reikmėms); naujienų apžvalgų paslaugos; nuomonių tyrimas; paieškos sistemos optimizavimas; pardavimas aukcione; pardavimo stendų nuoma; parduotuvių vitrinų puošimas (tvarkymas); parodų rengimas (komercijos ar reklamos reikmėms); paslaugų nuoma (verslo pagalba); pavyzdžių platinimas; personalo komplektavimas; personalo vadybos konsultacijos; pranešimų užrašymas (įstaigų veikla); prekių pardavimo skatinimas (kitiems); prekių pateikimas žiniasklaidoje pardavimo reikmėms; prekių rodymas; prekių užsakymų administracinis tvarkymas; prekybos sandorių derybos ir susitarimai (tretiesiems asmenims); psichologinis testavimas personalo parinkimo reikmėms; radijo reklama; reklama; reklama „mokėk už paspaudimą“; reklama paštu; reklaminės medžiagos nuoma; reklaminės medžiagos tobulinimas; reklaminių filmų gamyba; reklaminių skelbimų platinimas; reklaminių tekstų rašymas; reklaminių tekstų skelbimas; reklamos agentūros; reklamos laiko nuoma žiniasklaidoje; reklamos pristatymas paštu; reklamos vietų nuoma; rėmėjų paieška; rinkodara; rinkos nagrinėjimas; rinkotyra; samdos agentūros; savikainos analizė; sąskaitų būklės apyskaitų sudarymas; sąskaitų-faktūrų išrašymas; sekretoriavimas; skelbimų klijavimas; smulkių prekių pardavimo automatų nuoma; spausdinimas (mašinėle); statistinių duomenų rinkimas; statybų verslo projektų vadyba; stenografavimas; svetainės duomenų srauto optimizavimas; tekstų dorojimas; telefoniniai atsakymai (kai abonentas nepasiekiamas); telekomunikacinių paslaugų užsakymas (kitiems); telerinkodaros paslaugos; televizijos reklama; tiekimo paslaugos kitiems (prekių ir paslaugų pirkimas kitiems verslams); trečiųjų asmenų prekių ir paslaugų licencijavimo komercinis administravimas; verslo auditas; verslo efektyvumo (veiksmingumo) specialistų paslaugos; verslo informacija; verslo informacijos teikimas visuotinio kompiuterių tinklo svetainėse; verslo nagrinėjimas; verslo operacijų įvertinimas; verslo organizavimo konsultacijos; verslo patikrinimai; verslo perkėlimo paslaugos; verslo specialistų konsultacijos; verslo tyrimai; verslo vadyba (sportininkams); verslo vadybos ir organizavimo konsultacijos; verslo vadybos konsultacijos; verslo vadybos pagalba; verslo vadybos patarėjų paslaugos; viešas reklamavimas; viešasis elektroninis reklamavimas kompiuterių tinkle; viešbučių verslo vadyba; visuomenės informavimas.

42 apsaugos nuo kompiuterinių virusų paslaugos; architektų konsultacijos; architektų paslaugos; audinių bandymai; bakteriologiniai tyrimai; biologiniai tyrimai; chemikų paslaugos; cheminė analizė; cheminiai tyrimai; debesų kompiuterija; debesų nusodinimas; dokumentų skaitmeninimas (skenavimas); drabužių modeliavimas; duomenų ar dokumentų konvertavimas iš fizinių laikmenų į elektronines laikmenas; elektroninių duomenų saugojimas; energijos auditas; eskizų darymas (pramoninis dizainas); fizika (tyrimai); geologinė paieška; geologinė žvalgyba; geologiniai tyrinėjimai; informacinių technologijų (IT) konsultavimo paslaugos; interjero dizainas; internetinių paieškos sistemų parūpinimas; inžinerija; inžineriniai darbai (ekspertizė); kalibravimas (matavimai); kartografijos paslaugos; klinikiniai tyrimai; kokybės tikrinimas; kokybinis vilnų įvertinimas; kompiuterinės programinės įrangos įtaisymas; kompiuterinių technologijų ir programavimo informacijos teikimas visuotinio kompiuterių tinklo svetainėse; kompiuterių aparatinės įrangos projektavimo ir tobulinimo konsultacijos; kompiuterių duomenų atkūrimas; kompiuterių nuoma; kompiuterių programinės įrangos atnaujinimas; kompiuterių programinės įrangos konsultacijos; kompiuterių programinės įrangos priežiūra; kompiuterių programinės įrangos projektavimas; kompiuterių programų dubliavimas; kompiuterių programų ir duomenų konvertavimas (ne fizinis); kompiuterių programų rengimas; kompiuterių programų nuoma; kompiuterių sistemų analizė; kompiuterių sistemų projektavimas; kompiuterių sistemų stebėsena per nuotolinę prieigą; kompiuterių svetainių (visuotinio kompiuterių tinklo svetainių) priskyrimas; konsultacijos dėl energijos taupymo; kosmetikos tyrimai; mechanikos tyrimai; medžiagų bandymai; meninio dizaino paslaugos; meno kūrinių tikrumo nustatymas; meteorologinė informacija; miestų planavimas; mokslinė informacija, patarimai ir konsultacijos dėl taršos anglies dioksidu mažinimo; moksliniai tyrimai; mokslinių laboratorijų paslaugos; naftos gręžinių bandymai; naftos telkinių paieška; naftos žvalgyba; naudotinų naftos telkinių tyrimai; naujų produktų tyrimas ir kūrimas (paslaugos kitiems); nuotolinis atsarginių duomenų kopijavimas; orų prognozavimas; povandeniniai tyrinėjimai; pramoninis konstravimas; programinė įranga kaip paslauga (SaaS); rašysenos tyrimas (grafologija); serverių priegloba; stačiojo miško kokybinis įvertinimas; statybų projektavimas; taros ir pakuočių dizainas; techniniai tyrimai; techninių projektų tyrimai; tyrimai aplinkosaugos srityje; topografinių nuotraukų darymas; transporto priemonių techninė apžiūra; vandens tyrimai; visuotinio kompiuterių tinklo svetainių projektavimo konsultacijos; visuotinio kompiuterių tinklo svetainių kūrimas ir palaikymas kitiems; žiniatinklio serverių nuoma.

(111) **70821**
(151) 2015 03 25
(210) 2014 1253
(220) 2014 06 16
(181) 2024 06 16
(732) UAB „TIKOŠIUS“, V. Krėvės pr. 87-105, LT-50365 Kaunas, LT
(740) Gvidas Urbonas, 57, K. Donelaičio g. 33-101, LT-44240 Kaunas, LT
(540)



(531) 8.5, 11.1, 26.1, 27.5, 29.1
(591) juoda, balta, raudona.
(511)
43 aprūpinimas maistu ir gėrimais; kavinės; kavos barai; restoranai; savitarnos restoranai; užkandinės; valgyklos; barų paslaugos.

---

(111) **70822**
(151) 2015 03 25
(210) 2014 1260
(220) 2014 06 17
(181) 2024 06 17
(732) UAB „VILNIAUS ALUS“, Arimų g. 29, LT-11114 Vilnius, LT
(740) Gražina Pečiulienė, 38, Bajorų kel. 11-18, LT-08466 Vilnius, LT
(540)

VASAROS

(511)
32 alaus kokteiliai; alaus misa; alus; apynių ekstraktai (alui daryti); daržovių sultys (gėrimai); esencijos (gėrimams gaminti); gaivieji alavijų gėrimai; gaivieji aperityvai; gaivieji gėrimai; gaivieji kokteiliai; gaivieji medaus gėrimai; gaivieji vaisių ekstraktai; gaivieji vaisių sulčių gėrimai; gazuotas vanduo; gazuoto vandens gaminimo preparatai; gazuotų gėrimų gaminimo milteliai; gazuotų gėrimų gaminimo pastilės; geriamas vanduo (buteliuose); gėrimų gaminimo preparatai; gira (gaivusis gėrimas); imbierinis alus; išrūgų gėrimai; izotoniniai (netonizuojantys) gėrimai; ličio vanduo (gaivusis gėrimas su ličio druskomis); likerių gaminimo preparatai; limonadai; migdolų pienas (gėrimas); mineralinio vandens gaminimo preparatai; mineralinis vanduo (gėrimas); misa; oršadas (migdolų pieno gėrimas); pomidorų sultys (gėrimas); salyklinė misa; salyklinis alus; sarsaparylius (gaivusis gėrimas); selteris; sidras (gaivieji gėrimai); sirupai (gėrimams); sirupai (limonadui); sodos vanduo; šerbetas (gėrimas); tiršti vaisių kokteiliai; vaisių nektarai (gaivieji); vaisių sultys; vandenys (gėrimai); vynuogių misa (nefermentuota); žemės riešutų pienas (gaivusis gėrimas).

---

(111) **70823**
(151) 2015 03 25
(210) 2014 1261
(220) 2014 06 17
(181) 2024 06 17
(732) UŽDAROJI AKCINĖ BENDROVĖ „PRINTMARK GROUP“, Draugystės g. 18, LT-44001 Kaunas, LT
(740) Nerijus Urbonavičius, Igulos g. 10, LT-46480, Kaunas, LT
(540)



(531) 26.4, 27.5, 29.1
(591) raudona, balta.
(511)
16 adresavimo mašinos; adresavimo mašinų adresų plokštelės; adresų spaudai; afišos; akvarelės; akvarelės (vandeniniai dažai); albumai; almanachai; angliniai pieštukai; antpirščiai (raštinės reikmenys); antspaudai; antspaudai (spaudai); antspaudavimo (frankavimo) mašinos (įstaigų reikmėms); antspaudavimo mašinos (raštinės reikmėms); antspaudavimo plokštelės; antspaudų dėžutės; antspaudų laikikliai; antspaudų pagalvėlės; antspaudų stoveliai; aplankai (raštinės reikmenys); architektūriniai maketai; aritmetinės lentelės; atlasai; atspaudai (raižiniai); atspaudžiamieji paveikslėliai (dekalkomanija); audinio kalkė; augaliniai klijai (raštinės arba buities reikmėms); auksinės

plunksnos; automatiniai pieštukai; automatiniai plunksnakočiai (parkeriai); bilietai; biologiniai bandiniai tyrimams mikroskopu (mokymo medžiaga); biuvarai; blankai (spausdinti); bloknotai (raštinės reikmenys); braižikliai; braižiklinės; braižybiniai smeigtukai; braižymo įrankiai; braižymo kampainiai; braižymo lekalai; braižymo lentos; braižymo liniuotės; braižymo, piešimo reikmenys; brėžiniai; brošiūros; bukletai; butelių pakuotės (kartoninės arba popierinės); butelių tara (kartoninė arba popierinė); celofano lakštai (vyniojimui); chromolitografijos; cigarų žiedai; čekių knygelių laikikliai; dailininkų akvarelinių (vandeninių) dažų ruošimo lėkštelės; dailininkų akvarelinių dažų ruošimo indeliai; dainų rinkiniai (knygutės); dauginimo aparatai; dauginimo aparatų dažų plokštelės; dažymo lakštai (dauginimo mašinoms); dažymo voleliai; dažomosios (kopijavimo) juostos; dažų dėžutės (mokyklos reikmenys); dažų padėklai; dažų teptukai; dekalkomanijos; dėžutės (kartoninės arba popierinės); diagramos; dokumentų laikikliai (raštinės reikmenys); dokumentų laminatoriai įstaigų reikmėms; dokumentų segtuvai (raštinės reikmenys); drabužių iškarpos; drėgmę reguliuojantieji popieriaus arba plastiko lapai (maisto produktų pakavimui); elektrinės arba ne elektrinės pieštukų drožimo mašinėlės; elektrinės arba ne elektrinės rašomosios mašinėlės; elektriniai arba ne elektriniai pieštukų drožtukai; elektrokardiogramų popierius; emblemos (popieriniai atspaudai); estampai; etikečių tvirtinimo rankiniai įtaisai; etiketės (ne tekstilinės); filtravimo medžiagos (popierius); filtravimo popierius; formelės molio dirbiniams (dailininkų reikmenys); formelės molio dirbiniams (dailininkų reikmenys); fotografijų padėklai (stovai); fotograviūros; fotonuotraukos (spausdintos); fotonuotraukų tvirtinimo įtaisai; galvanostereotipai; gaubliai; gėlių vazonų popieriniai dangteliai; geografijos žemėlapiai; glitimas (klijai) (raštinės arba buities reikmėms); grafinė spausdintinė medžiaga; grafinės reprodukcijos; grafiniai vaizdai; grandikliai (kanceliarijos reikmėms); grifelinės lentos; grifeliniai pieštukai; guminės juostos (raštinės reikmėms); guminiai trintukai; gumuotas audinys (raštinės reikmėms); gumuotos juostos (raštinės reikmenys); hektografai; higieninis popierius; histologiniai preparatai (mokymo reikmėms); informacinės kortelės (raštinės reikmenys); informaciniai biuleteniai; informacinių skydų žymekliai, ne elektroniniai; iškarpų albumai; įdėtinių lapų segtuvai; jūriniai žemėlapiai; kalendoriai; kalkė (popierius kopijoms daryti); kalkės kopijos; kampainės braižymo liniuotės (reišinos); kartonas; kartono gaminiai; kartono tūtos; kartotekos (raštinės reikmenys); katalogai; kataloginių kortelių skirtukai; keturkampės braižymo liniuotės; kietasis antspaudų lakas; klasės lentos; klijai (raštinės arba buities reikmėms); klišės (poligrafija); knygos; knygų įrišimo audiniai; knygų įrišimo įtaisai ir mašinos (kontoros įranga); knygų įrišimo medžiagos; knygų įrišimo siūlai, virvutės; knygų juostelės; knygų priešlapiai; knygų viršeliai; knygų viršelių audinys; knygų viršelių medžiagos; kolekcinės kortos (išskyrus žaidimų); komiksai; kompiuterių spausdintuvų dažajuostės; kopijavimo adatos (braižymo reikmėms); kopijavimo juostelių ritės; kopijavimo popierius (raštinės reikmenys); kortelės (kataloginės, registracinės); kortos; krakmolo pasta (klijai) (raštinės arba buities reikmėms); kreditinių kortelių įspausdinimo įtaisai, ne elektriniai; kreida (litografijai); kreidos laikikliai; ksuano popierius (kinų tapybai ir kaligrafijai); kūginiai popieriniai krepšeliai; kvitų knygelės; laikraščiai; laiškų padėklai; lipdukai (raštinės reikmenys); lipniosios juostelės (raštinės arba buities reikmėms); lipniosios juostelės (raštinės arba buities reikmėms); lipniosios juostos (raštinės arba buities reikmėms); lipniosios medžiagos (klijai) (raštinės arba buities reikmėms); lipniosios plastikinės tąsiosios plėvelės (kroviniams ant padėklų apdengti); lipnių paviršių drėkintuvai (kontoros reikmenys); lipniųjų juostų laikikliai (raštinės reikmenys); literos (tipografiniai šriftai); litografijos; litografiniai akmenys; litografiniai meno dirbiniai; marmuro imitacijos šukos; medienos masės kartonas (raštinės reikmenys); medienos masės popierius; mikrobanginio valgių gaminimo maišeliai; mimeografai; modeliavimo medžiagos; modeliavimo molis; modeliavimo pasta; modeliavimo vaškas (ne odontologijos reikmėms); mokykliniai raštinės reikmenys; mokymo medžiaga (išskyrus aparatūrą); molbertai; muzikiniai atvirukai; neapdirbti plastikai; nešiojamieji spaudmenų rinkiniai (raštinės reikmenys); numeravimo aparatai; ofortai (raižiniai); oleografijos; pakavimo medžiagos (iš krakmolo); pakavimo popierius; paletės; pantografai (braižymo įtaisai); papjė mašė; papjė mašė statulėlės; pastelės (kreidelės); pastos (raštinės ar buities reikmėms); pastos (raštinės reikmėms); pasų laikikliai; pašto atvirukai; pašto korespondencijos frankavimo mašinos (įstaigų reikmėms); pašto ženklai; paveikslai; paveikslai (su rėmais ar be jų); penalai; pergamentinis popierius; periodiniai leidiniai; piešimo, braižymo bloknotai; pieštukai; pieštukų koteliai; pieštukų šerdelės; pinigų rūšiavimo ir skaičiavimo padėklai; pinigų sąvaržėlės; planai; plastikinė pakavimo tara su oro burbuliukais; plastikinės plėvelės (vyniojimui); plastikiniai arba popieriniai šiukšlių maišai; plieninės literos; plieninės plunksnos (rašomosios); plombos (spaudai); plonkartonio skrybėlių dėžutės; plunksnakočiai; plunksnakočių ir pieštukų stoveliai; plunksnakočių spaustukai; plunksnos (raštinės reikmenys); popieriaus aplankai; popieriaus lakštai (raštinės reikmėms); popieriaus lankstymo įtaisai (raštinės reikmenys); popieriaus pjaustymo įtaisai (raštinės reikmenys); popieriaus sąvaržėlės; popieriaus segtukai; popieriaus segtuvai; popieriaus servetėlės; popieriaus smulkintuvai (raštinės reikmėms); popierinė grietinėlės tara; popierinė kalkė; popierinės ar kartoninės iškabos; popierinės juostelės; popierinės juostos ir kortos (kompiuterių programoms rašyti); popierinės nosinės; popierinės servetėlės (grimui valytis); popierinės servetėlės (veidui šluostytis); popierinės servetėlės grimui valyti; popierinės staltiesės; popierinės vėliavėlės; popieriniai ar kartoniniai plakatai; popieriniai arba plastikiniai pakavimo maišeliai; popieriniai indų

padėklai; popieriniai kaspinai; popieriniai kavos filtrai; popieriniai paklotai; popieriniai rankšluosčiai; popieriniai seilinukai; popieriniai stalčių įklotai (prikvėpinti arba ne); popieriniai stalo apdangalai; popieriniai stalo padėklai; popierius; portretai; prespapjė; prospektai; puslapių laikikliai; radiogramų popierius; raižiniai; raižymo adatos; raižymo plokštės; rankogaliai (rašymo reikmenims įdėti); rankų atramos (dailininkams); rašalas; rašalinės (įtaisai); rašalinės pagalvėlės; rašalo indai; rašalo lazdelės; rašikliai; rašiklinės; rašiklių dėžutės; rašiklių komplektai; rašymo ir piešimo sąsiuviniai; rašymo reikmeninės (raštinės reikmenys); rašymo šepetėliai; rašysenos pavyzdžiai; rašomasis popierius; rašomieji reikmenys; rašomoji kreida; rašomosios lentelės su spaustuku; rašomosios plunksnos; rašomųjų lentų kempinės; rašomųjų mašinėlių juostelės; rašomųjų mašinėlių klavišai; rašomųjų mašinėlių velenėliai; rašomųjų plunksnų šluostukai; rašomųjų stalų patiesalai; raštinės prekės; raštinės reikmenys (išskyrus baldus); raštinės reikmenų spintelės; raštinės skylmušos (perforatoriai); registravimo knygos (žurnalai); regletės (poligrafija); rinkimo lentos (poligrafija); rinkimo stalai (poligrafija); rodyklės; rožančiai (rožiniai); sankabėlės (raštinės reikmėms); sankabėlių segikliai (raštinės reikmenys); savirašių aparatų popierius; sąvaržėlės (raštinės reikmenys); servetėlės (alaus bokalams); sidabrinis popierius; siuvėjų kreida; siuvinėjamų piešinių pavyzdžiai; skaičiavimo lentelės; skaičių literos; skelbimų skydai (popieriniai arba kartoniniai); skylmušos (raštinės reikmenys); skrajutės; skriestuvai; smeigtukai (raštinės reikmenys); spaudai (antspaudai); spaudiniai; spausdinimo įrenginių dangos (ne iš tekstilės); spausdintiniai leidiniai; spausdintiniai tvarkaraščiai; steatitas (siuvėjų kreida); sugeriamojo popieriaus ar plastiko lapai (maisto produktų pakavimui); suknelių iškarpos; sveikinimo atvirukai; šriftai (skaitmenys ir raidės); šriftas (poligrafija); šviečiantis popierius; taisomasis rašalas (heliografija); taisomieji skysčiai (raštinės reikmenys); taisomosios juostelės (raštinės reikmenys); tapytojų teptukai; tapomoji drobė; trafaretai; trafaretai (raštinės reikmenys); trafaretų dėžutės; transparantai (raštinės reikmenys); trintukai; trynimo šablonai; tualetinis popierius; tušas; tušinukų šerdelės; užlankai (knygų įrišimui); užrašų knygutės; vadovėliai; vaškinis popierius; vilgytuvai (kontoros reikmenys); vinječių gaminimo įrenginiai; viršeliai (raštinės reikmenys); viskozės lakštai pakuotėms; vyniojamasis popierius; vokai (raštinės reikmenys); vokų antspaudavimo įtaisai (raštinės reikmenys); žakardo audimo staklių perforacinės kortos; žinynai; žymėjimo kreida; žymekliai (komposteriai); žymikliai (raštinės reikmenys); žurnalai (periodiniai leidiniai); žuvų klijai (raštinės arba buities reikmėms).

40 fotorinkimas; fotografinių juostų ryškinimas; ofseto spauda; trafaretinė spauda; spausdinimas.

---

(111) **70824**

(151) 2015 03 25

(210) 2014 1263

(220) 2014 06 17

(181) 2024 06 17

(732) UAB „ERMITAŽAS“, Ozo g.25, LT-07150 Vilnius, LT

(740) Reda Žabolienė, 7, Advokatės Redos Žabolienės kontora METIDA, Verslo centras VERTAS, Gynėjų g. 16, LT-01109 Vilnius, LT

(540)



(531) 26.3, 26.5, 29.1

(591) juoda, balta, raudona.

(511)

2 akvarelių tvirtikliai (fiksatyvai); alaus dažai; aliejai (medienos konservavimui); aliuminio dažai; aliuminio milteliai (dažymui); alizarino dažikliai; anatai (dažiosios medžiagos); anatai (pigmentas); anilino dažikliai; antikorozinės alyvos; antikorozinės juostos; antikoroziniai preparatai; antikoroziniai tirštieji tepalai; asbesto dažai; augaliniai dažikliai; augalinių dažiklių ekstraktai; auksavimo medžiagos; auraminas; baktericidiniai dažai; baltinimo skiediniai; batų dažai; beicai (kandikai); bituminiai lakai; bronzos lakai; bronzos milteliai; bronzos milteliai (dažai); cinko oksidas (pigmentas); dangos (dažai); dažai; dažalai (dažai); dažikliai; dažiosios medžiagos; dažų džiovikliai (sikatyvai); dažų gruntai; dažų rišamosios medžiagos; dažų rišikliai; dažų skiedikliai; dažų tvirtikliai; derva; dujų suodžiai (pigmentas); elektrostatiniai milteliai (dažai) kopijavimo aparatams; emaliai (tapybai); emaliai (lakai); emaliniai dažai; fustinas (dažai); gėrimų dažai; gipso skiedinys; glazūros (dažai, lakai); gletas (švino monoksidas); graviravimo dažai; gumigutas (tapybai); indigas (dažiklis); juodasis lakas; kalkių pienas (baltinimui); Kanados balzamas; kanifolija; karamelė (maisto dažai); karbonilas (medienos konservantas); keramikos dažai; klijiniai dažai; kobalto oksidas (dažai); kopalas; kopalo lakas; košenilo karminas; kreozotas (medienai konservuoti); kurkuminas (dažai); lakai; lakų skiedikliai; likerių dažai; maisto dažai; maisto dažikliai; mastika (natūrali derva); medienos

apsaugos aliejai; medienos beicai (kandikai); medienos dangos (dažai); medienos dažai; medienos dažikliai; medienos dažiosios medžiagos; medienos konservantai; metalo folija (dažytojams, dekoratoriams, spaustuvininkams ir dailininkams); metalų apsauginiai preparatai; metalų milteliai (dažytojams, dekoratoriams, spaustuvininkams ir dailininkams); natūralios dervos (neapdorotos); neapaugantieji dažai; ochra (pigmentas); odų beicai (kandikai); odų dažai; odų dažus fiksuojančios medžiagos; oranžinis švino surikas; perklijuojamieji dažų lopai; pigmentai; politūros; preparatai nuo dulsvėjimo (metalams); preparatai nuo rūdžių (apsauginiai); raudonasis švino surikas; sakai; salyklo dažikliai; salyklo karamelė (maisto dažiklis); sandarakas; sidabravimo milteliai; sidabro emulsijos (pigmentai); sidabro folija (lakštinė); sidabro pasta; spausdintuvų ir kopijavimo aparatų dažų kasetės (pripildytos); spaustuvinės pastos (dažai); spaustuviniai dažai; spaustuvinių dažų rinkiniai; suodžiai (dažikliai); suodžiai (pigmentas); surikas (trišvino tetraoksidas); sviesto dažai; šafranas (dažai); šelakas; švino baltalai; terpentinas (dažų skiediklis); titano dioksidas (pigmentas); tolio dangos (dažai); tvirtikliai (lakai); ugniai atsparūs dažai; važiuoklių apsauginės dangos; važiuoklių gruntavimo dangos; Velykų kiaušinių dažpopieris; žagreniai (lakų); ženklinimo dažai (gyvulių).

3 alavijų preparatai (kosmetikos reikmėms); aliejai (kosmetikos reikmėms); aliejai (parfumerijai ir kvepalams); aliejai (tualeto reikmėms); aliejai (valymo reikmėms); alūno akmenėliai (sutraukiamosios priemonės); ambra (parfumerija); amoniakinis vanduo (lakusis šarmas) (ploviklis); antakių kosmetikos priemonės; antakių pieštukai; antistatiniai preparatai (namų ūkio reikmėms); apsaugos nuo saulės preparatai; aromatinės gėrimų medžiagos (eteriniai aliejai); aromatinės kepinių medžiagos (eteriniai aliejai); aromatinės medžiagos (eteriniai aliejai); aromatinis medis; aromatinis vanduo; atspaudžiamieji paveikslėliai (kosmetikos reikmėms); audinių minkštikliai (skalbimo reikmėms); augalų lapų blizgikliai; automobilių priekinių stiklų valymo skysčiai; baldų ir grindų poliravimo medžiagos; balinimo druskos; balinimo preparatai (kosmetikos reikmėms); balinimo soda; baltinimo kreida; balzamai (ne medicinos reikmėms); barzdos dažai; batsiuvių vaškas; batų blizgikliai; batų kremas; batų vaškas; bazinės gėlių kvepalų medžiagos; bergamočių aliejus; blakstienų kosmetikos preparatai; blizginimo preparatai; blizginimo vaškas; burnos kvapo gaivinimo juostelės; burnos skalavimo preparatai (ne medicinos reikmėms); chna (kosmetiniai dažai) ; citrinų eterinis aliejus; citronų eterinis aliejus; dantų balinimo geliai; dantų pastos, milteliai; dantų protezų poliravimo medžiagos; dantų protezų valymo preparatai; dažai (blakstienų ir antakių); dažų blukinimo preparatai; dažų šalinimo preparatai; deimantų dulkės (švitrai); dėmių valikliai; dezinfekcinis muilas; dezodoruojamasis muilas; dirbtinės blakstienos; dirbtiniai nagai; dirbtinių blakstienų klijai; dirbtinių plaukų klijai; dušo preparatai (asmeninės higienos ar dezodoravimo reikmėms) (tualeto reikmenys); eterinės esencijos; eteriniai aliejai; gabalinis muilas; gabalinis prausiamasis (tualetinis) muilas; galandimo preparatai; gaulterijų aliejus; gėlių ekstraktai (kvepalai); geraniolis; gydomasis muilas; gyvulių kosmetika; grimas; grimo preparatai; grimo valymo preparatai; grindų vaškas; grindų vaško valikliai (šveitimo preparatai); heliotropinas; ilgalaikio plaukų sugarbanojimo preparatų neutralizatoriai; indaplovių džiovinamosios medžiagos; įdegio preparatai (kosmetika); jazminų aliejus; jononas (parfumerija); juvelyrų krokas; kalio hipochloridas; kedrų eteriniai aliejai; klijai (kosmetikos reikmėms); korundas (švitrinė medžiaga); kosmetika; kosmetikos rinkiniai; kosmetinė pudra; kosmetinės kaukės; kosmetiniai dažai; kosmetiniai kremai; kosmetiniai pieštukai; kvapieji mišiniai (kvepalai); kvepalai; lako šalinimo preparatai (valikliai); levandų aliejus; levandų vanduo; liesinamieji kosmetikos preparatai; lyginimo preparatai (standinamieji); losjonai (kosmetikos reikmėms); losjonai po skutimosi; lūpų blizgiai; lūpų dažai; lūpų dažų dėklai; masažo geliai (ne medicinos reikmėms); metalų karbidai (švitrinės medžiagos); mėtos (parfumerijos reikmėms); mėtų esencija (eterinis aliejus); migdolų aliejus; migdolų muilas; migdolų pienas (kosmetikos reikmėms); mirkymo preparatai (skalbimo reikmėms); muilamedžių žievės (skalbiamosios); muilas; muilas (audinių spalvų gaivinimo reikmėms); muilas nuo kojų prakaitavimo; muilas nuo prakaitavimo; muskusas (parfumerija); nagų blizginimo preparatai; nagų dekoravimo lipdukai; nagų lakas; nagų priežiūros preparatai; naminių gyvūnėlių šampūnai; naminių gyvūnų dezodorantai; nesuteikiantis slidumo grindų vaškas; nesuteikiantis slidumo skystis grindims; nuovirų šalinimo buitiniai preparatai; nutekamųjų vamzdžių atkimšimo preparatai; odekolonas; odos balinimo kremai; odos priežiūros kosmetiniai preparatai; odų apsauginiai (blizginimo) preparatai; odų balinimo preparatai; odų tepalai (valomieji); odų vaškas; oro kvėpinimo preparatai; parfumerijos gaminiai; parketo vaškas; pemza; plaukų dažai; plaukų dažikliai; plaukų garbanojimo preparatai; plaukų lakas; plaukų losjonai; plaukų šalinimo preparatai (depiliatoriai); plaukų šalinimo vaškas; plovikliai (detergentai) (ne pramonės ir medicinos reikmėms); plovimo preparatai; poliravimo akmenys; poliravimo milteliai (krokas); poliravimo popierius; poliravimo preparatai; poliravimo tepalai; politūrų šalinimo preparatai (valikliai); pomados (kosmetikos reikmėms); popierinės servetėlės, įmirkytos kosmetiniais losjonais; purškiamieji burnos kvapo gaivikliai; riebalai (kosmetikos reikmėms); riebalų šalinimo priemonės (išskyrus naudojamas gamyboje); rišamosios medžiagos (kosmetikos reikmėms); rožių aliejus; rūdžių šalinimo preparatai; safrolis; sausieji baltinių kvepalai; sausieji šampūnai; sausojo valymo preparatai; sienų apmušalų valymo preparatai; silicio karbidas (karborundas) (švitras); siūlų vaškas; siuvėjų vaškas; skalbimo soda; skalbinių balikliai; skalbinių balinimo preparatai; skalbinių blizgikliai; skalbinių krakmolas; skalbinių mėlis; skalbinių

spalvų gaivikliai (buities reikmėms); skalbinių vaškas; skustuvų galandimo diržų pastos; skutimosi akmenėliai (sutraukiamosios priemonės); skutimosi muilas; skutimosi preparatai; smilkalai; smilkalai (kvapniosios medžiagos); smilkalų lazdelės; sodos šarmas; standikliai (skalbinių); stiklo audinys; suspaustas oras (buteliukuose) (purvo ir dulkių valymo reikmėms); šampūnai; šlifavimo preparatai; šlifavimo strypeliai, luiteliai; šveitimo preparatai; šveitimo skiediniai; švitrai; švitrai (korundiniai); švitrinis audinys; švitrinis audinys (korundinis); švitrinis popierius; švitrinis popierius (stiklinis); švitrinis popierius (korundinis); talko milteliai (tualeto reikmenys); tamponai (tualeto reikmenys); terpenai (eteriniai aliejai); terpentinas (riebalų šalinimo reikmėms); terpentino aliejus (riebalų šalinimo reikmėms); trepelis (poliravimui); tualetiniai preparatai nuo prakaitavimo; tualetinis pienelis; tualetinis vanduo; tualeto reikmenys; ūsų vaškas; valikliais impregnuotas audeklas; valymo preparatai; valomoji kreida; vandenilio peroksidas (kosmetikos reikmėms); vata (kosmetikos reikmėms); vatos tamponai su pagaliuku (kosmetikos reikmėms); vazelinas (kosmetikos reikmėms); vonių druskos (ne medicinos reikmėms); vonių kosmetiniai preparatai; vonių preparatai (ne medicinos reikmėms); vulkaniniai pelenai (valomieji); Žavelio vanduo; žmonių arba gyvūnų dezodorantai; žvaigždanyžių esencija.

4 akmens anglių briketai; akmens anglių dulkės (kuras); akmens anglių gudronas; akmens anglių nafta; akmens anglys; alyva (skystasis tepalas); alkoholiniai degalai; alkoholis (degalai); antracitas; apšvietimo degalai; apšvietimo dujos; apšvietimo riebalai; apšvietimo skalos; apšvietimo vaškas; autolas; avalynės tepalai; batų tepalai; benzenas; benzinas; bičių vaškas; cerezinas; dažų aliejai; degalai; degieji naftos produktai; denatūruotas spiritas; diržų priešslydžio preparatai; diržų tirštieji tepalai; diržų vaškas; dyzeliniai degalai; drėkinamasis aliejus; dulkių aglomeravimo mišiniai; dulkių rišiklių mišiniai (šlavimui); dulkių sugeriamieji mišiniai; dulkių šalinimo preparatai; durpės (kuras); durpių blokai (kuras); durpių briketai (kuras); elektros energija; etanolis (kuras); formų atskyrimo alyvos (statyba); gazolinas; gazolis; generatorinės dujos; ginklų tirštieji tepalai; išgarintų degalų mišiniai; Kalėdų eglučių žvakutės; karnaubo vaškas; kaulų taukai (pramonės reikmėms); koksas; ksilenas; kuras; kuro briketai; kuro dujos; kvepiančios žvakės; lanolinas; lempų dagčiai; lignitas; ligroinas; malkos; mazutas; medžio anglys (kuras); medžio briketai; mineralinis kuras; mūro konservavimo aliejai; nafta (nevalyta arba valyta); naftos dujos; naktinės lempelės (žvakės); odų apsaugos priemonės (aliejai ir tepalai); odų konservavimo aliejus; odų tepalai; oleinas; ozokeritas (kalnų vaškas); pakuros; parafinas; petroleteris; plonos žvakės; popierinės apšvietimo grįžtės; pramoninė alyva; pramoniniai tepalai; pramoninis vaškas; rapsų aliejus (pramonės reikmėms); ricinos aliejus (techninėms reikmėms); saulėgrąžų aliejus (pramonės reikmėms); skiltuvų pintys; sojų pupelių aliejaus preparatai valgio gaminimo reikmenų priežiūrai nuo pridegimo; stearinas; sukietintosios dujos (kuras); sunkusis benzinas; sunkusis skystasis kuras; šaldomieji skysčiai; taukai; tekstilinė alyva; tepalai; tepamasis grafitas; tirštieji tepalai; varikliniai degalai; variklinių degalų priedai (ne cheminiai); vaškas (žaliava); vazelinas (pramonės reikmėms); vilnų riebalai; žibalas; žuvų taukai (nevalgomieji); žvakės; žvakių dagčiai.

6 alavas; aliuminio folija; aliuminio viela; aliuminis; ankerinės plokštės; antifrikciniai metalai; antkapių bronziniai dirbiniai; antrankiai; aukso lydmetaliai; ąsiniai varžtai; babitas; baltoji (alavuota) skarda; baltosios (alavuotos) skardos tara; bėgių tvarslės; berilis; betono metalinės armuojamosios medžiagos; bliumai (metalurgija); bronza; bronza (meno dirbiniai); bronziniai antkapiniai paminklai; centrinio šildymo sistemų metaliniai vamzdžiai ir vamzdynai; chromas; chromo rūdos; cinkas; cirkonis; čiuožyklos (metalinės konstrukcijos); durų geležiniai apkaustai; durų strektės (ne elektrinės); durų uždarymo įtaisai (ne elektriniai); ferochromas; ferotitanas; ferovolframas; fiksavimo varžtai; galenitas (švino rūda); galvijų grandinės; geležies dirbiniai (smulkieji); geležies kampuočiai; geležies rūdos; geležies ruošiniai; geležinė viela; geležinės juostos; geležiniai priekalėliai; geležinių juostų įtempimo įtaisai (golfo aikštelėms); geležinkelio iešmai; geležinkelio iešmų smailės; geležinkelio metalai; geležis (feromolibdenas); germanis; gyvulių skambalėliai; hafnis; hidroizoliacijos metaliniai statybiniai elementai; indis; inkarai; inkaro plokštės; įtempiamosios trauklės; kabliai (kopimo); kabliukai (metalo gaminiai); kadmis; keleivinių keltuvų (funikulierių) bėgių metalai; kietieji lydmetaliai; kilnojamieji metaliniai statiniai; kilnojamieji priekalai; kobaltas (neapdorotas); konservų dėžutės; konservų skardinės; kreipiamieji metaliniai bėgiai; langų atidarymo mechanizmai (ne elektriniai); langų geležiniai apkaustai; langų skląsčiai; langų skridiniai; langų uždarymo mechanizmai (ne elektriniai); lankai (geležiniai); lankų plienas; laukinių gyvūnų spąstai; limonitas; magnis; manganas; melchioras; metalinė baldų furnitūra; metalinė karstų furnitūra; metalinė langų furnitūra; metalinė litavimo viela; metalinė lovų furnitūra; metalinė sienų apdaila; metalinė statybinė armatūra; metalinės statybinės medžiagos; metalinė statybinės plokštės; metalinė stogo hidroizoliacija; metalinė vyniojimo ir pakavimo folija; metalinės antkapinės stelos; metalinės antkapių lentelės; metalinės antkapių plokštės; metalinės apkabos; metalinės arklidės; metalinės atramos; metalinės automobilių spynos; metalinės butelių kapsulės; metalinės dalgiakočių rankenos; metalinės dėžės; metalinės durys; metalinės durų rankenos; metalinės durų staktos; metalinės grandinės; metalinės grandinių jungiamosios grandys; metalinės grindinio plokštės; metalinės grindys; metalinės grindų plokštės; metalinės grindų plytelės; metalinės grotelės; metalinės identifikavimo apyrankės; metalinės identifikavimo plokštės; metalinės iškabos;

metalinės įrankių dėžutės (tuščios); metalinės įrankių rankenos ir kotai; metalinės įrankių skrynelės (tuščios); metalinės juostelės; metalinės kapų tvorelės; metalinės kelių apsauginės užtvaros; metaliniai grindinio blokai; metalinės kiaulidės; metalinės kilnojamosios kopėčios; metalinės kilpos; metalinės kniedės; metalinės konservų dėžutės; metalinės kopėčios; metalinės krosnių grotelės; metalinės krovinių ąsos; metalinės krovinių juostos; metalinės krovinių pakabos; metalinės juostos krovinių pakėlimui; metalinės laiptų pakopos; metalinės laiškų dėžutės; metalinės langinės; metalinės lanksčiųjų žarnų ritės (ne mechaninės); metalinės lanksčiųjų žarnų vijimo ritės (ne mechaninės); metalinės lauko langinės; metalinės ledo formos; metalinės lubos; metalinės maisto produktų dėžės; metalinės mašinų diržų armavimo medžiagos; metalinės mašinų pavarų diržų sankabos; metalinės mėsos spintos; metalinės numerių plokštelės; metalinės pakavimo juostos; metalinės paminklinės lentos; metalinės paminklinės plokštės; metalinės paplūdimio kabinos; metalinės peilių kriaunos; metalinės perdangų sijos; metalinės pertvaros; metalinės pinigų dėžutės; metalinės platformos (gamykloje surinktos); metalinės plytelės; metalinės plytelės (statyboms); metalinės plokštės su durų anga; metalinės portfelių ir lagaminų spynos; metalinės poveržlės; metalinės purškiamojo dažymo kabinos; metalinės raiščių gijos; metalinės raketų leidimo platformos; metalinės rankenos; metalinės registracijos plokštelės; metalinės ribojamosios vartų atramos; metalinės rišimo priemonės; metalinės ryšulių rišimo priemonės; metalinės saugos grandinės; metalinės sąramos; metalinės sąvaržos (apkabos); metalinės sienų plytelės; metalinės sienų plokštės; metalinės sijos; metalinės skiedininės; metalinės spaustuvų žiaunos; metalinės spynos (išskyrus elektrines); metalinės statinaitės; metalinės statinės; metalinės statybinės konstrukcijos; metalinės statybinės plokštės; metalinės stogo dangos; metalinės stogo plokštės; metalinės šaltojo liejimo formos; metalinės talpyklos; metalinės telefono būdelės; metalinės telefono kabinos; metalinės tūtos; metalinės tvirtinimo apkabos; metalinės užtvaros; metalinės vamzdžių alkūnės; metalinės vamzdžių apkabos; metalinės vamzdžių movos; metalinės vamzdžių užvaržos; metalinės verandos (statiniai); metalinės veržiamosios juostos; metalinės veržlės; metalinės virvės; metalinės viščiukidės; metalinės žaliuzės; metaliniai antkapiai; metaliniai antkapiniai paminklai; metaliniai apkalai (pastatams); metaliniai apsauginiai žiedai; metaliniai aptvarai; metaliniai atraminiai stulpai; metaliniai atraminiai žiedai; metaliniai bakai; metaliniai baldų ratukai; metaliniai bėgiai; metaliniai bunkeriai; metaliniai butelių dangteliai; metaliniai butelių gaubteliai; metaliniai darbastaliai (su spaustuvais); metaliniai dėžučių dangteliai; metaliniai diržų temptuvai; metaliniai drabužių kabliukai; metaliniai drabužių pakabų kabliai; metaliniai drenažo vamzdžiai; metaliniai drenažo vamzdžiai (vožtuvai); metaliniai dūmtraukiai; metaliniai dūmtraukių gaubtai; metaliniai dūmtraukių kreiptuvai (deflektoriai); metaliniai dūmtraukių vamzdžiai; metaliniai durų plaktukai; metaliniai durų reikmenys; metaliniai durų rėmai; metaliniai durų ribotuvai; metaliniai durų skambučiai (ne elektriniai); metaliniai durų skląsčiai; metaliniai durų liežuvėliai (spragtukai); metaliniai durų skląsčių strypai; metaliniai dviračių stovai; metaliniai elektros linijų poliai; metaliniai elektros linijų stulpai; metaliniai gatvių latakai; metaliniai geležinkelio pabėgiai; metaliniai groteliniai dirbiniai; metaliniai įlaidiniai poliai; metaliniai kabelių ir vamzdžių veržtuvai; metaliniai kabelių suveržimo varžtai; metaliniai kabliai (kobiniai); metaliniai kaiščiai; metaliniai kamščiai; metaliniai karnizai; metaliniai kilnojamieji keleivių laipteliai; metaliniai kilnojamieji šiltnamiai; metaliniai klojiniai; metaliniai klojiniai betonui; metaliniai kojų suoleliai; metaliniai konteineriai (laikymui ir gabenimui); metaliniai konteinerių dangčiai; metaliniai krepšiai; metaliniai krovimo padėklai; metaliniai krovinių lynai; metaliniai krovinių padėklai; metaliniai laiptai; metaliniai laiptų sekcijų karkasai; metaliniai laivų rišimo (švartavimo) plūdurai; metaliniai laivų švartavimo knechtai; metaliniai langai; metaliniai langų ar durų vyriai; metaliniai langų rėmai; metaliniai langų rėmų skląsčiai; metaliniai langų ribotuvai; metaliniai langų skląsčiai; metaliniai litavimo strypeliai; metaliniai liukų dangčiai; metaliniai lovų ratukai; metaliniai medžių aptvarai; metaliniai naftos gręžinių aptaisai; metaliniai narvai laukiniams gyvūnams; metaliniai nešviečiantys plūdurai; metaliniai nešvytintys namų numeriai; metaliniai nuotekų vamzdžiai; metaliniai oro kondicionavimo ir ventiliacijos įrenginių vamzdžiai; metaliniai padėklai; metaliniai pakavimo konteineriai; metaliniai palapinių kuoliukai; metaliniai paminklai; metaliniai pastoliai; metaliniai piltuvai (ne mechaniniai); metaliniai plūduriuojantieji konteineriai; metaliniai plūduriuojantieji laivų švartavimo dokai; metaliniai poliai; metaliniai puodų kabliai; metaliniai purkštuvai; metaliniai ramsčiai (medžių ar vijoklinių augalų); metaliniai ramstymosi lazdų antgaliai; metaliniai rezervuarai; metaliniai ribotuvai; metaliniai rūsiai (laidojimo); metaliniai sandarieji butelių gaubteliai; metaliniai sandarieji gaubteliai; metaliniai sienų apkalai; metaliniai sienų kabliai (vamzdžių); metaliniai sienų kamščiai; metaliniai siloso bokštai; metaliniai skelbimų stulpai; metaliniai skriemuliai (ne mašinoms); metaliniai slankiųjų durų ratukai; metaliniai slėginiai vamzdžiai; metaliniai slenksčiai; metaliniai sraigtai; metaliniai statiniai; metaliniai statinių čiaupai; metaliniai statinių lankai; metaliniai statinių stovai; metaliniai statybiniai apkalai; metaliniai statybiniai karkasai; metaliniai statybiniai skydai; metaliniai statybų kronšteinai; metaliniai stiebai; metaliniai stogo latakai; metaliniai strypai kietajam litavimui ir virinimui; metaliniai strypai krovinių gabaritui nustatyti (geležinkelio vagonams); metaliniai stulpai; metaliniai sukamieji varteliai (turniketai); metaliniai surenkamieji namai (rinkiniai); metaliniai suveriamieji langai; metaliniai suvirinimo strypeliai; metaliniai šablonai krovinių gabaritui nustatyti (geležinkelio vagonams); metaliniai šiltnamių rėmai; metaliniai šluotų kotai; metaliniai

šuolių į vandenį tramplynai; metaliniai telegrafo stulpai; metaliniai tinkleliai; metaliniai tinkleliai; metaliniai tiubingai; metaliniai turėklų strypai; metaliniai užsukami butelių dangteliai; metaliniai vamzdynų rinktuvai; metaliniai vamzdžiai; metaliniai vamzdžių sujungimo elementai; metaliniai vandentiekio vamzdžiai; metaliniai vandentiekio vamzdžių vožtuvai; metaliniai vartai; metaliniai varžtai; metaliniai vėjarodžiai; metaliniai vežamų krovinių padėklai; metaliniai vielokaiščiai; metaliniai virvių antgaliai; metaliniai voljerai; metaliniai vožtuvai (ne mašinų dalys); metaliniai žiedai; metalinių juostų temptuvai (tempimo jungtys); metalinių vamzdžių gaminiai; metalo dirbiniai (smulkieji); metalo drožlės; metalo keraminės medžiagos (kermetai); metalo lakštai ir plokštės; metalo liejiniai karnizams; metalo milteliai; metalų rūdos; molibdenas; movos (metalinės detalės); naujasidabrio statybinės arba furnitūros detalės; naujasidabris; ne elektriniai durų atidarymo įtaisai; ne elektriniai metaliniai kabeliai; ne elektriniai metaliniai trosų sujungimo elementai; neapdirbta ar iš dalies apdirbta geležis; neapdirbtas ar iš dalies apdirbtas plienas; neapdirbtas ar iš dalies apdirbtas švinas; neapdirbtas arba iš dalies apdirbtas ketus; neapdirbtas arba iš dalies apdirbtas varis; neapdirbtas arba iš dalies apdirbtas žalvaris; neapdirbti arba iš dalies apdirbti paprastieji metalai; neizoliuota varinė viela; nešviečiantys ir ne mechaniniai metaliniai kelio ženklai; nešviečiantys ir ne mechaniniai metaliniai signaliniai skydai; nešviečiantys ir ne mechaniniai metaliniai ženklai; nikelis; niobis; pakabinamosios spynos; pakeliamųjų langų skridiniai; paprastųjų metalų biustai; paprastųjų metalų dėžutės; paprastųjų metalų figūrėlės (statulėlės); paprastųjų metalų liejiniai; paprastųjų metalų lydiniai; paprastųjų metalų lydinių viela (išskyrus lydžiuosius metalus); paprastųjų metalų meno dirbiniai; paprastųjų metalų raktų žiedai; paprastųjų metalų sagtys (metalo dirbiniai); paprastųjų metalų statulėlės; paprastųjų metalų statulos; paprastųjų metalų viela; pasagvinės; pastatų metalinės atramos; paukščių vonios (metalinės konstrukcijos); pavėsinės (metalinės konstrukcijos); pėdų grandikliai; pentinai; piroforiniai (savaime užsidegantys) metalai; plaukiojimo baseinai (metalinės konstrukcijos); pleištai; plieninė viela; plieninės juostos; plieninės nuleidžiamosios aklinos užuolaidos; plieniniai pastatai; plieniniai rutuliai; plieniniai stiebai; plieniniai vamzdžiai; plieninis lynas; plieno lakštai; plieno liejiniai; plieno lydiniai; priedurio grandikliai; priekalai; raidės ir skaitmenys (paprastųjų metalų), išskyrus spaustuvinius; raktai; rankenų metaliniai apsauginiai žiedai; ratų veržtuvai (gaubtai); rišimo vielos (žemės ūkio reikmėms); rūgščių konteineriai; saugiosios pinigų dėžutės; seifai; sidabro lydmetaliai; sidabruotas alavo lydinys; silicingasis ketus; skystojo kuro metaliniai konteineriai; smaigai (metalo dirbiniai); smeigės; spygliuotoji viela; spyruoklės (metalo gaminiai); spyruoklinės spynos; staniolis (alavo folija); statinių metalinės armuojamosios medžiagos; sukamosios platformos (geležinkeliams); suslėgto oro vamzdžių metalinė armatūra; suslėgtų arba suskystintų dujų balionai (metaliniai konteineriai); suslėgtų arba suskystintų dujų metaliniai konteineriai (tušti); šakoti metaliniai vamzdžiai; šaltojo liejimo formos; šarvų lakštai; šiferio tvirtinimo kabliai (metalo gaminiai); švininės plombos; tantalas (metalas); telferių kabeliai; tepalų švirkštų tūtos; titanas; titanas (ferotitanas); transporto priemonių metaliniai skiriamieji ženklai; tvirtinamieji metaliniai rankšluosčių dalytuvai; ugniai atsparios metalinės statybinės medžiagos; vabzdžių sulaikymo metaliniai tinkleliai; vamzdžių metalinės armuojamosios medžiagos; vanadis; variniai žiedai; varpai; varžtai (plokštieji); varžtai su žiedu; vėjo sukami paukščių baidymo metaliniai įrenginiai; vielos įtempimo įtaisai (įtempimo grandys); vielos tinklai; vinys; vinys (didelėmis galvutėmis); volframas; žalvaris; židinio malkų atramėlės.

16 adresavimo mašinos; adresavimo mašinų adresų plokštelės; adresų spaudai; afišos; akvarelės; akvarelės (vandeniniai dažai); albumai; almanachai; angliniai pieštukai; antpirščiai (raštinės reikmenys); antspaudai; antspaudai (spaudai); antspaudavimo (frankavimo) mašinos (įstaigų reikmėms); antspaudavimo mašinos (raštinės reikmėms); antspaudavimo plokštelės; antspaudų dėžutės; antspaudų laikikliai; antspaudų pagalvėlės; antspaudų stoveliai; aplankai (raštinės reikmenys); architektūriniai maketai; aritmetinės lentelės; atlasai; atspaudai (raižiniai); atspaudžiamieji paveikslėliai (dekalkomanija); audinio kalkė; augaliniai klijai (raštinės arba buities reikmėms); auksinės plunksnos; automatiniai pieštukai; automatiniai plunksnakočiai (parkeriai); bilietai; biologiniai bandiniai tyrimams mikroskopu (mokymo medžiaga); biuvarai; blankai (spausdinti); bloknotai (raštinės reikmenys); braižikliai; braižiklinės; braižybiniai smeigtukai; braižymo įrankiai; braižymo kampainiai; braižymo lekalai; braižymo lentos; braižymo liniuotės; braižymo, piešimo reikmenys; brėžiniai; brošiūros; bukletai; butelių pakuotės (kartoninės arba popierinės); butelių tara (kartoninė arba popierinė); celofano lakštai (vyniojimui); chromolitografijos; cigarų žiedai; čekių knygelių laikikliai; dailininkų akvarelinių (vandeninių) dažų ruošimo lėkštelės; dailininkų akvarelinių dažų ruošimo indeliai; dainų rinkiniai (knygutės); dauginimo aparatai; dauginimo aparatų dažų plokštelės; dažymo lakštai (dauginimo mašinoms); dažymo voleliai; dažomosios (kopijavimo) juostos; dažų dėžutės (mokyklos reikmenys); dažų padėklai; dažų teptukai; dekalkomanijos; dėžutės (kartoninės arba popierinės); diagramos; dokumentų laikikliai (raštinės reikmenys); dokumentų laminatoriai įstaigų reikmėms; dokumentų segtuvai (raštinės reikmenys); drabužių iškarpos; drėgmę reguliuojantieji popieriaus arba plastiko lapai (maisto produktų pakavimui); elektrinės arba ne elektrinės pieštukų drožimo mašinėlės; elektrinės arba ne elektrinės rašomosios mašinėlės; elektriniai arba ne elektriniai pieštukų drožtukai; elektrokardiogramų popierius; emblemos (popieriniai atspaudai); estampai; etikečių tvirtinimo rankiniai įtaisai; etiketės (ne tekstilinės); filtravimo

medžiagos (popierius); filtravimo popierius; formelės molio dirbiniams (dailininkų reikmenys); formelės molio dirbiniams (dailininkų reikmenys); fotografijų padėklai (stovai); fotograviūros; fotonuotraukos (spausdintos); fotonuotraukų tvirtinimo įtaisai; galvanostereotipai; gaubliai; gėlių vazonų popieriniai dangteliai; geografijos žemėlapiai; glitimas (klijai) (raštinės arba buities reikmėms); grafinė spausdintinė medžiaga; grafinės reprodukcijos; grafiniai vaizdai; grandikliai (kanceliarijos reikmėms); grifelinės lentos; grifeliniai pieštukai; guminės juostos (raštinės reikmėms); guminiai trintukai; gumuotas audinys (raštinės reikmėms); gumuotos juostos (raštinės reikmenys); hektografai; higieninis popierius; histologiniai preparatai (mokymo reikmėms); informacinės kortelės (raštinės reikmenys); informaciniai biuleteniai; informacinių skydų žymekliai, ne elektroniniai; iškarpų albumai; įdėtinių lapų segtuvai; jūriniai žemėlapiai; kalendoriai; kalkė (popierius kopijoms daryti); kalkės kopijos; kampaininės braižymo liniuotės (reišinos); kartonas; kartono gaminiai; kartono tūtos; kartotekos (raštinės reikmenys); katalogai; kataloginių kortelių skirtukai; keturkampės braižymo liniuotės; kietasis antspaudų lakas; klasės lentos; klijai (raštinės arba buities reikmėms); klišės (poligrafija); knygos; knygų įrišimo audiniai; knygų įrišimo įtaisai ir mašinos (kontoros įranga); knygų įrišimo medžiagos; knygų įrišimo siūlai, virvutės; knygų juostelės; knygų priešlapiai; knygų viršeliai; knygų viršelių audinys; knygų viršelių medžiagos; kolekcinės kortos (išskyrus žaidimų); komiksai; kompiuterių spausdintuvų dažajuostės; kopijavimo adatos (braižymo reikmėms); kopijavimo juostelių ritės; kopijavimo popierius (raštinės reikmenys); kortelės (kataloginės, registracinės); kortos; krakmolo pasta (klijai) (raštinės arba buities reikmėms); kreditinių kortelių įspausdinimo įtaisai, ne elektriniai; kreida (litografijai); kreidos laikikliai; ksuano popierius (kinų tapybai ir kaligrafijai); kūginiai popieriniai krepšeliai; kvitų knygelės; laikraščiai; laiškų padėklai; lipdukai (raštinės reikmenys); lipniosios juostelės (raštinės arba buities reikmėms); lipniosios juostelės (raštinės arba buities reikmėms); lipniosios juostos (raštinės arba buities reikmėms); lipniosios medžiagos (klijai) (raštinės arba buities reikmėms); lipniosios plastikinės tąsiosios plėvelės (kroviniams ant padėklų apdengti); lipnių paviršių drėkintuvai (kontoros reikmenys); lipniųjų juostų laikikliai (raštinės reikmenys); literos (tipografiniai šriftai); litografijos; litografiniai akmenys; litografiniai meno dirbiniai; marmuro imitacijos šukos; medienos masės kartonas (raštinės reikmenys); medienos masės popierius; mikrobanginio valgių gaminimo maišeliai; mimeografai; modeliavimo medžiagos; modeliavimo molis; modeliavimo pasta; modeliavimo vaškas (ne odontologijos reikmėms); mokykliniai raštinės reikmenys; mokymo medžiaga (išskyrus aparatūrą); molbertai; muzikiniai atvirukai; neapdirbti plastikai; nešiojamieji spaudmenų rinkiniai (raštinės reikmenys); numeravimo aparatai; ofortai (raižiniai); oleografijos; pakavimo medžiagos (iš krakmolo); pakavimo popierius; paletės; pantografai (braižymo įtaisai); papjė mašė; papjė mašė statulėlės; pastelės (kreidelės); pastos (raštinės ar buities reikmėms); pastos (raštinės reikmėms); pasų laikikliai; pašto atvirukai; pašto korespondencijos frankavimo mašinos (įstaigų reikmėms); pašto ženklai; paveikslai; paveikslai (su rėmais ar be jų); penalai; pergamentinis popierius; periodiniai leidiniai; piešimo, braižymo bloknotai; pieštukai; pieštukų koteliai; pieštukų šerdelės; pinigų rūšiavimo ir skaičiavimo padėklai; pinigų sąvaržėlės; planai; plastikinė pakavimo tara su oro burbuliukais; plastikinės plėvelės (vyniojimui); plastikiniai arba popieriniai šiukšlių maišai; plieninės literos; plieninės plunksnos (rašomosios); plombos (spaudai); plonkartonio skrybėlių dėžutės; plunksnakočiai; plunksnakočių ir pieštukų stoveliai; plunksnakočių spaustukai; plunksnos (raštinės reikmenys); popieriaus aplankai; popieriaus lakštai (raštinės reikmėms); popieriaus lankstymo įtaisai (raštinės reikmenys); popieriaus pjaustymo įtaisai (raštinės reikmenys); popieriaus sąvaržėlės; popieriaus segtukai; popieriaus segtuvai; popieriaus servetėlės; popieriaus smulkintuvai (raštinės reikmėms); popierinė grietinėlės tara; popierinė kalkė; popierinės ar kartoninės iškabos; popierinės juostelės; popierinės juostos ir kortos (kompiuterių programoms rašyti); popierinės nosinės; popierinės servetėlės (grimui valytis); popierinės servetėlės (veidui šluostytis); popierinės servetėlės grimui valyti; popierinės staltiesės; popierinės vėliavėlės; popieriniai ar kartoniniai plakatai; popieriniai arba plastikiniai pakavimo maišeliai; popieriniai indų padėklai; popieriniai kaspinai; popieriniai kavos filtrai; popieriniai paklotai; popieriniai rankšluosčiai; popieriniai seilinukai; popieriniai stalčių įklotai (prikvėpinti arba ne); popieriniai stalo apdangalai; popieriniai stalo padėklai; popierius; portretai; prespapjė; prospektai; puslapių laikikliai; radiogramų popierius; raižiniai; raižymo adatos; raižymo plokštės; rankogaliai (rašymo reikmenims įdėti); rankų atramos (dailininkams); rašalas; rašalinės (įtaisai); rašalinės pagalvėlės; rašalo indai; rašalo lazdelės; rašikliai; rašiklinės; rašiklių dėžutės; rašiklių komplektai; rašymo ir piešimo sąsiuviniai; rašymo reikmeninės (raštinės reikmenys); rašymo šepetėliai; rašysenos pavyzdžiai; rašomasis popierius; rašomieji reikmenys; rašomoji kreida; rašomosios lentelės su spaustuku; rašomosios plunksnos; rašomųjų lentų kempinės; rašomųjų mašinėlių juostelės; rašomųjų mašinėlių klavišai; rašomųjų mašinėlių velenėliai; rašomųjų plunksnų šluostukai; rašomųjų stalų patiesalai; raštinės prekės; raštinės reikmenys (išskyrus baldus); raštinės reikmenų spintelės; raštinės skylmušos (perforatoriai); registravimo knygos (žurnalai); regletės (poligrafija); rinkimo lentos (poligrafija); rinkimo stalai (poligrafija); rodyklės; rožančiai (rožiniai); sankabėlės (raštinės reikmėms); sankabėlių segikliai (raštinės reikmenys); savirašių aparatų popierius; sąvaržėlės (raštinės reikmenys); servetėlės (alaus bokalams); sidabrinis popierius; siuvėjų kreida; siuvinėjamų piešinių pavyzdžiai; skaičiavimo lentelės; skaičių literos; skelbimų skydai

(popieriniai arba kartoniniai); skylmušos (raštinės reikmenys); skrajutės; skriestuvai; smeigtukai (raštinės reikmenys); spaudai (antspaudai); spaudiniai; spausdinimo įrenginių dangos (ne iš tekstilės); spausdintiniai leidiniai; spausdintiniai tvarkaraščiai; steatitas (siuvėjų kreida); sugeriamojo popieriaus ar plastiko lapai (maisto produktų pakavimui); suknelių iškarpos; sveikinimo atvirukai; šriftai (skaitmenys ir raidės); šriftas (poligrafija); šviečiantis popierius; taisomasis rašalas (heliografija); taisomieji skysčiai (raštinės reikmenys); taisomosios juostelės (raštinės reikmenys); tapytojų teptukai; tapomoji drobė; trafaretai; trafaretai (raštinės reikmenys); trafaretų dėžutės; transparantai (raštinės reikmenys); trintukai; trynimo šablonai; tualetinis popierius; tušas; tušinukų šerdelės; užlankai (knygų įrišimui); užrašų knygutės; vadovėliai; vaškinis popierius; vilgytuvai (kontoros reikmenys); vinječių gaminimo įrenginiai; viršeliai (raštinės reikmenys); viskozės lakštai pakuotėms; vyniojamasis popierius; vokai (raštinės reikmenys); vokų antspaudavimo įtaisai (raštinės reikmenys); žakardo audimo staklių perforacinės kortos; žinynai; žymėjimo kreida; žymekliai (komposteriai); žymikliai (raštinės reikmenys); žurnalai (periodiniai leidiniai); žuvų klijai (raštinės arba buities reikmėms).

17 acetilceliuliozė (iš dalies apdorota); akrilinės dervos (pusgaminiai); anglies pluoštas (išskyrus tekstilės reikmėms); apsauginės asbesto uždangos; apsauginiai asbesto ekranai; asbesto; asbesto audiniai; asbesto dangos; asbesto kamšalai; asbesto kartonas; asbesto lakštai; asbesto medžiaga; asbesto pluoštas; asbesto pluoštas; asbesto pluoštas; asbesto popierius; asbesto šiferis; asbesto šiferis; asbesto veltinys; balata; brezentinės žarnos; celofano folija (išskyrus naudojamą vyniojimui); celofano lakštai (išskyrus naudojamus vyniojimui); cheminiai preparatai nuotėkiams šalinti; cilindrų sandarikliai; dielektrikai (izoliatoriai); dirbtinės dervos (pusgaminiai); ebonitas (vulkanizuotoji guma); ebonitinės formos; ebonitinės liejimo formos; ebonitinės liejimo formos; elastiniai siūlai (ne tekstilės reikmėms); elastiniai verpalai (ne tekstilės reikmėms); elektros kondensatorių popierius; elektros perdavimo linijų izoliatoriai; filtravimo medžiagos (iš dalies apdirbto putplasčio arba plastiko plėvelės); garso izoliavimo medžiagos; geležinkelių izoliatoriai; gėlių kompozicijų putplasčio pagrindai (pusgaminiai); glaistas; guminės atramos, ribotuvai; guminės movos mašinų dalims apsaugoti; guminės movos mašinų dalims apsaugoti; guminės virvutės; guminiai amortizatoriai; guminiai ar plastikiniai kamšalai; guminiai kamščiai (dangteliai); guminiai pakavimo krepšiai (maišeliai, vokai); guminiai siūlai (ne tekstilės reikmėms); guminiai vožtuvai; guminiai žiedai; gumos ar plastiko kamšymo medžiagos; gumos ar plastiko užpildai; gumos arba vulkanizuoto pluošto tarpikliai; gumos mišiniai padangoms restauruoti; gumos mišiniai padangoms restauruoti; gutaperčia; išlyginamųjų pjūvių sandarinimo jungtys; išlyginamųjų pjūvių sandarinimo tarpikliai; izoliacinė juostelė; izoliacinė metalo folija; izoliacinė metalo folija; izoliacinės alyvos; izoliacinės juostelės ir juostos; izoliacinės medžiagos; izoliacinės pirštinės; izoliacinės ugniai atsparios medžiagos; izoliaciniai audiniai; izoliaciniai dažai; izoliaciniai lakai; izoliaciniai stiklo pluoštai; izoliacinis popierius; izoliacinis stiklo pluoštas; izoliacinis stiklo pluoštas; izoliacinis stiklo pluoštas; izoliacinis tinkas; izoliacinis veltinys; izoliatoriai; kabelių izoliatoriai; kamšymo medžiagos; kamšomoji vata; katilų termoizoliacinės medžiagos; kaučiuko tirpalai (gumos klijai); laistomosios žarnos; lateksas (kaučiukas); lipniosios juostelės (išskyrus raštinės, medicinos ar buities reikmėms); lipniosios juostelės (išskyrus raštinės, medicinos ar buities reikmėms); lipniosios juostos (išskyrus raštinės, medicinos ar buities reikmėms); mineralinė vata (izoliatorius); natūrali ar iš dalies apdirbta guma; natūraliojo kaučiuko arba vulkanizuoto pluošto vožtuvai; natūralusis ar iš dalies apdirbtas kaučiukas; ne metalinės armuojamosios vamzdžių medžiagos; ne metalinės vamzdžių įmovos; ne metalinės vamzdžių movos; ne metaliniai lankstieji vamzdžiai; ne metaliniai suslėgto oro vamzdžių fitingai; ne metaliniai vamzdžių sujungimai; ne metaliniai vamzdžių sujungimai; pastatų izoliacijos nuo drėgmės medžiagos; plastiko pluoštai (ne tekstilės reikmėms); plastikiniai litavimo siūlai; plastikiniai litavimo siūlai; plastikiniai siūlai (ne tekstilės reikmėms); plastiko plėvelės (ne pakuotėms); plastiko pluoštai (ne tekstilės reikmėms); plastikų lakštinės medžiagos (žemės ūkio reikmėms); plastikų medžiagos (iš dalies apdirbtos); plastikų plėvelės (išskyrus naudojamas vyniojimui); plastikų pluoštai (ne tekstilės reikmėms); plyšių kamšymo medžiagos; plyšių sandarikliai; plyšių tarpikliai; plūduriuojančios užtvaros nuo teršalų; riebokšliai; sandarikliai; sankabų movų tarpikliai; sintetinės dervos (pusgaminiai); sintetinis kaučiukas; skystasis kaučiukas; stabdžių antdėklų medžiagos (iš dalies apdirbtos); stiklainių guminiai sandarikliai; stiklo pluošto izoliaciniai audiniai; stiklo pluošto izoliaciniai audiniai; stiklo pluošto izoliaciniai audiniai; stiklo vata (izoliacijai); sujungimų sandarikliai; sujungimų užpildai; šilumos izoliacijos medžiagos; šilumos spinduliuotę sulaikančios medžiagos; šlako vata (izoliatorius); tamsintos langų stiklų plėvelės (spalvotos plėvelės); tarpikliai; tekstilinės žarnos; transformatorių izoliacinė alyva; transporto priemonių radiatorių jungiamosios žarnos; vamzdžių sujungimų sandarikliai; vamzdžių tarpikliai; vandeniui nelaidūs sandarinimo žiedai; vandeniui nelaidūs tarpikliai; viskozės lakštai (išskyrus naudojamus vyniojimui); vulkanizuota guma (ebonitas); vulkanizuotas pluoštas; vulkanizuotas pluoštas; vulkanizuotasis pluoštas; vulkanizuotos gumos (ebonito) liejimo formos; žėrutis (neapdirbtas ar iš dalies apdirbtas); žievių dangos (garso izoliacijai).

19 aglomeruotosios cukranendrių išspaudos (statybinė medžiaga); akmens anglių dervos; akmens dirbiniai; akmens, betono ar marmuro figūrėlės; akmens, betono ar marmuro meno dirbiniai; akmens, betono

ar marmuro statulėlės; akmens, betono ar marmuro statulos; akmens, betono arba marmuro biustai; akmuo; akvariumai (konstrukcijos); akvariumų smėlis; akvariumų žvyras; alebastras; alebastro stiklas; antkapiai; apdirbtoji mediena; apipjautos lentos; asbestcementis; asbesto skiedinys; asfaltas; asfalto kelių dangos; aukštakrosnių cementas; baliustrados; barakai; betonas; betono plokštės; betono statybiniai gaminiai; bitumai; bituminės stogo dangos; bitumo gaminiai (statyboms); cementas; cemento skiedinys; cemento stulpai (atramos, stovai); čiuožyklos (ne metalinės konstrukcijos); dangos (statybinės medžiagos); degutas; dervos; dervuotos juostelės (statyboms); dirbtinis akmuo; dviračių stovėjimo vietų ne metalinė įranga; fanera; faneravimo mediena; fanerinė mediena; formuojamoji mediena; gegnės; geotekstilinė medžiaga; gipsas; granitas; išorinės užuolaidos (išskyrus metalines ir tekstilines); kalkakmenis; kalkės; kalkinis mergelis; kalnų krištolas; kamštiena (sutankinta); kartys (smaigai); kelių dangų medžiagos; kelių tiesimo ir dengimo medžiagos; keraminis molis (žaliava); kesonai (statybų darbams po vandeniu); kilnojamieji ne metaliniai pastatai; klinkerio balastas; klinkerio blokai; klintis; krosnių cementas; ksilolitas; kvarcas; langų stiklas (išskyrus transporto priemonių langus); lovelinės čerpės; lukštas (faneros); magnezinis cementas; marmuras; matinio arba dažyto stiklo langai; mediena (iš dalies apdirbta); mediena (namų apyvokos reikmenims gaminti); medienos masės kartonas (statyboms); medinės grindų lentos; medinės kelio dangos; mediniai apkalai; molis; mugių kioskai; mūrinės laiškų dėžutės; mūro rezervuarai; ne metalinė pastatų apdaila; ne metalinė statybinė apdaila; ne metalinė statybinė sienų apdaila; ne metalinė stogo danga su saulės baterijos elementais; ne metalinės antkapinės stelos; ne metalinės antkapių plokštės; ne metalinės antkapių plokštės; ne metalinės arklidės; ne metalinės atramos; ne metalinės durys; ne metalinės durų staktos; ne metalinės grindinio plokštės; ne metalinės grindys; ne metalinės grindų plytelės; ne metalinės grotelės; ne metalinės įlaidinės sienelės; ne metalinės kapų tvorelės; ne metalinės kelių atitvaros; ne metalinės kiaulidės; ne metalinės laiptų pakopos; ne metalinės langinės; ne metalinės langų arba durų sąramos; ne metalinės liejimo formos; ne metalinės lubos; ne metalinės paminklinės lentos; ne metalinės paplūdimio kabinos; ne metalinės pastatų apkalos; ne metalinės pastatų dangos; ne metalinės pastatų verandos; ne metalinės paukštidės (konstrukcijos); ne metalinės perdangų sijos; ne metalinės pertvaros; ne metalinės plokštės su durų anga; ne metalinės purškiamojo dažymo kabinos; ne metalinės raketų leidimo platformos; ne metalinės sijos; ne metalinės statinės tvoros (užtvaros); ne metalinės statybinės armuojamosios medžiagos; ne metalinės statybinės dangos; ne metalinės statybinės medžiagos; ne metalinės statybinės plytelės; ne metalinės statybinės plokštės; ne metalinės stogo čerpės; ne metalinės stogo dangos; ne metalinės stogo plokštės; ne metalinės surenkamosios platformos; ne metalinės suveriamosios durys; ne metalinės telefono būdelės; ne metalinės telefono kabinos; ne metalinės užtvaros; ne metalinės vidinių sienų apdailos plokštės; ne metalinės vištidės; ne metalinės žaliuzės; ne metaliniai antkapiai; ne metaliniai atraminiai stulpai; ne metaliniai drenažo vamzdžiai; ne metaliniai dūmtraukiai; ne metaliniai dūmtraukių deflektoriai; ne metaliniai dūmtraukių gaubtuvai; ne metaliniai dūmtraukių ilgintuvai; ne metaliniai dūmtraukių vamzdžiai; ne metaliniai durų rėmai; ne metaliniai dviračių stovai; ne metaliniai elektros linijų poliai; ne metaliniai elektros linijų stulpai; ne metaliniai gatvių latakai; ne metaliniai geležinkelio pabėgiai; ne metaliniai geležinkelio žuoliai; ne metaliniai grebėstai; ne metaliniai grindinio blokeliai; ne metaliniai ir ne plastikiniai drenažo vamzdžių vožtuvai; ne metaliniai kampuočiai; ne metaliniai karnizai; ne metaliniai karnizų profiliai; ne metaliniai kilnojamieji keleivių laiptai; ne metaliniai kilnojamieji šiltnamiai; ne metaliniai klojiniai; ne metaliniai klojiniai (betonavimo darbams); ne metaliniai laidojimo rūsiai; ne metaliniai laiptų sekcijų karkasai; ne metaliniai langai; ne metaliniai langų rėmai; ne metaliniai liukų dangčiai; ne metaliniai monumentai; ne metaliniai nešviečiantys plūdurai; ne metaliniai nuotekų vamzdžiai; ne metaliniai pastatai; ne metaliniai pastoliai; ne metaliniai pinučiai; ne metaliniai plūduriuojantieji švartavimo dokai; ne metaliniai poliai; ne metaliniai sienų apkalai; ne metaliniai siloso bokštai; ne metaliniai skelbimų stulpai; ne metaliniai slėginiai vamzdžiai; ne metaliniai slenksčiai; ne metaliniai standieji vamzdžiai (statyboms); ne metaliniai statiniai (tvoroms, užtvaroms); ne metaliniai statybiniai hidroizoliacijos elementai hidroizoliacija; ne metaliniai statybiniai karkasai; ne metaliniai statybiniai profiliai; ne metaliniai stiebai (stulpai); ne metaliniai stogo hidroizoliacijos elementai; ne metaliniai stogo latakai; ne metaliniai sukamieji varteliai (turniketai); ne metaliniai surenkamieji namai (rinkiniai); ne metaliniai suveriamieji langai; ne metaliniai šakoti vamzdžiai; ne metaliniai šiltnamių karkasai; ne metaliniai šiltnamių rėmai; ne metaliniai šuolių į vandenį tramplynai; ne metaliniai švartavimo stulpai; ne metaliniai tašai; ne metaliniai telegrafo stulpai; ne metaliniai tinkleliai nuo vabzdžių; ne metaliniai vandentiekio vamzdžiai; ne metaliniai vartai; ne metaliniai ventiliacijos ir oro kondicionavimo įrengimų vamzdžiai; ne švytintys ir ne mechaniniai ne metaliniai kelių ženklai; ne švytintys ir ne mechaniniai ne metaliniai signaliniai skydai; ne švytintys ir ne mechaniniai ne metaliniai ženklai; neapdirbta kreida; nemetalinės sienų plytelės; nemetalinės statybinės plokštės; nendrės, meldai (statybinė medžiaga); parketlentės; parketo grindys; paukščių vonios (ne metalinės konstrukcijos); pavėsinės (ne metalinės konstrukcijos); pjautinė mediena; plaukiojimo baseinai (ne metalinės konstrukcijos); plytos; plytų ir mūro rišamosios medžiagos; plytų molis; porfyras (akmuo); puodžių molis; rišamosios medžiagos (plytų gamybai); rišamosios medžiagos keliams taisyti; saugūs stiklai;

sidabringasis smėlis; sienų apkalos dailylentės; sintetinių medžiagų kelių žymėjimo lakštai ir juostos; skalda; skaldos kelių danga (makadamas); skalūnai; skalūno milteliai; smėlis (išskyrus liejimo smėlį); smiltainio vamzdžiai; statinių mediena; statinių šulai; statybinė mediena; statybinės medinės lentos; statybinės mozaikos; statybiniai akmenys; statybinis izoliacinis stiklas; statybinis kartonas; statybinis langų stiklas; statybinis olivinas; statybinis plonasis kartonas (asfaltinis); statybinis popierius; statybinis skiedinys; statybinis smiltainis; statybinis stiklas; statybinis veltinys; stiklo granulės (keliams žymėti); stogo malksnos; stogo šiferis; šamotas (degtas ugniai atsparus molis); šiferis; šlakas (statybinė medžiaga); šlako akmenys; švytinčios grindinio plokštės; terakota; tinkas; titnagžemis; tufas; ugniai atsparios cemento dangos; ugniai atsparios plytos; ugniai atsparios statybinės medžiagos (ne metalinės); ugniai atsparus molis; vandentiekio vamzdžių vožtuvai (ne metaliniai ir ne plastikiniai); vinilo apkalai; židinių atbrailos; žvyras.

21 abrazyvinės kempinės odai grandyti; aerozoliniai įtaisai (išskyrus medicininius); akvariumų dangčiai; alaus bokalai; aliejaus ir acto indelių rinkiniai; antakių šepetėliai; apipinti buteliai; apipinti dideli buteliai; apipinti stikliniai indai; arbatinukai; arbatinukų apdangalai; arbatos dėžutės; arbatos koštuvėliai; arbatos plikymo rutuliukai; arbatos plikytuvai; arbatos servizai (valgomieji reikmenys); arklių šepečiai; atliekų dėžės; atšaldymo indeliai (su ledais); avalynės laikymo kurpaliai; avalynės šepečiai; ąsočiai; baldų šluostukai; baltasis stiklas; baltinių spaustukai; battraukiai; batų liežuvėliai; blizginamosios medžiagos (išskyrus preparatus, popierių ir galąstuvus); bokalai; bokalai su dangteliu; buities reikmenys; buitinės arba virtuvinės talpyklos; buitinės ne elektrinės maišyklės; buitinės pirštinės; buitinės rankinės malimo mašinėlės; buitiniai keramikos dirbiniai; buitiniai krepšeliai; buitiniai ne elektriniai poliravimo įtaisai ir mašinėlės; buitiniai pelenų sietai; buitiniai sieteliai; buteliai; cukrinės; česnakų spaustuvai (virtuvės reikmenys); dangteliai verdančiam pienui sulaikyti; dantų ir dantenų valymo vandens aparatai; dantų krapštukai; dantų krapštukų dėžutės; dantų siūlai (valymui); dantų šepetukai; daržovių padėklai; dažyti stiklo gaminiai; dezodoravimo įtaisai (asmeninėms reikmėms); dirbtiniai padėliai (kiaušiniai); drabužių (pakabai) temptuvai; drabužių temptuvai; drėkinimo įrenginiai; drobė (valymui); drobinės grindų mazgotės; druskinės; druskinės barstyklės; dubenėliai; dubenys (talpyklos); dulkių šluostukai; dūmsiurbės medžiagos (buities reikmėms); duoninės; duonlentės (raikymui); duonos krepšeliai; ėdalo loviai; elektrinės šukos; elektriniai dantų šepetukai; elektriniai ir ne elektriniai butelių atidarytuvai; elektriniai ir ne elektriniai kamščiatraukiai; elektriniai šepetėliai (išskyrus mašinų dalis); elektriniai vabzdžių viliojimo ir naikinimo prietaisai; elnenos šluostukai; emaliuotas stiklas; fajanso indai; formos (virtuvės reikmenys); gabalinio ledo formos; gazuoto vandens sifonai; gėlių ir augalų purkštuvai; gėlių ir augalų švirkštuvai; gėlių puokščių laikikliai; geriamieji indai; geriamieji ragai; geriamieji šiaudeliai; gėrimų termosai; girdyklos; gyvulių šukos; gyvūnų ėdžios; grandyklės; grimo valymo reikmenys; grindų šluosčių gręžtuvai; ilgakočiai dervos teptukai; indai; indeliai; indų dangčiai; indų plovimo šepečiai; izoterminės talpyklos; izoterminiai maišeliai; kaistuvų metaliniai raizginiai (šveistukai); kaklaraiščių (lyginimo) presai; kambariniai akvariumai; kambariniai terariumai (augalų kultivavimas); kambariniai terariumai (vivariumai); kandeliabrai; kareiviški katiliukai; katilai; katiliukai; kavos servizai (valgomieji reikmenys); kelnių lyginimo presai; kempinės (buities reikmėms); kempinių laikikliai; kepimo gardelės; kepimo grotelės; kepimo patiesalai; keptuvai (griliai); keptuvės; keptuvės su rankena; keramikos dirbiniai; keraminiai indai; kiaulių šeriai; kiaušinių puodeliai; kibirai; kibirai iš audinių; kibirėliai; kilimų dulkintuvai (rankiniai); kilimų valymo įtaisai; kišeninės tualetinės reikmeninės (tuščios); klijų virimo katilai; kočėlai; kokteilių pagaliukai; kokteilių plaktuvės; konditerijos gaminių dekoratyviniai krepšeliai; konditerijos gaminių kepimo formos; konditerijos gaminių pjaustymo įtaisai; kosmetikos reikmenys; kosmetinės mentelės; krištolo indai; kulinarinės formos; kurpaliai; kvarcinio stiklo pluoštas (išskyrus tekstilės reikmėms); kvepalų garintuvai; kvepalų purkštuvai; kvepalų smilkytuvai; laistymo žarnų purkštukai; laistytuvai; laistytuvų antgaliai; laistytuvų galvutės; lakštinis stiklas (neapdirbtas); ledo kibirėliai; ledų kibirai; lėkštelės; lempų stiklų šepečiai; likerio butelių komplektai; lydytas kvarcas (pusgaminiai) (ne statybų reikmėms); lyginimo lentos; lyginimo lentų apmautai; lygintuvų padėklai; maisto termosai; maišomieji šaukštai (virtuvės reikmenys); majolika; matinis stiklas; medvilnės atliekos (valymui); mentelės (virtuvės reikmenys); metaliniai indai ledams ir gėrimams su ledais gaminti; metaliniai kepimo iešmai; metaliniai raizginiai šveistukai; moliniai virtuviniai puodai; muilinės; muilinės (padėklai); muilo dalytuvai; muilo padėklai; musgaudžiai; musmušiai; nagų šepetukai; naktipuodžiai; naminių gyvūnėlių narveliai; naminių paukščių žiedai; ne elektrinės vaflinės; ne elektriniai avalynės blizginimo reikmenys; ne elektriniai buitiniai plaktuvai; ne elektriniai buitiniai vaisių spaustuvai; ne elektriniai dulkių valymo įtaisai; ne elektriniai kavinukai; ne elektriniai kavinukai su sieteliais; ne elektriniai kavos filtrai; ne elektriniai keptuvai; ne elektriniai nešiojamieji šaldytuvai; ne elektriniai nešiojamieji šaltkrepšiai; ne elektriniai parketo grindų vaškavimo įtaisai; ne elektriniai plaktuvai; ne elektriniai slėginiai virimo katilai (autoklavai); ne elektriniai troškintuvai; ne elektriniai valgių gaminimo reikmenys; ne elektriniai virduliai; ne elektriniai virtuviniai malimo prietaisai; ne elektriniai žindymo buteliukų šildytuvai; ne statybinės stiklo mozaikos; neapdirbtas ar iš dalies apdirbtas stiklas (išskyrus statybinį stiklą); padėklai; padėklai (buities reikmėms); padėklai su pakratais naminiams gyvūnėliams; pakratų dėžutės (padėklai) naminiams gyvūnėliams; palangių dėžutės augalams auginti; paukščių narveliai; paukščių vonios; paukščių žiedai;

peilių padėklai (stalo serviravimui); pelių spąstai; pietų vazos; piknikų maisto krepšiai (kartu su indais); piltuvėliai; piltuviniai antgaliai; pipetės (vynui ragauti); pipirinės; pirštinių temptuvai; pyragų padėklai; plaušinės šluotos; plokščios gertuvės (alkoholiniams gėrimams); plokštbuteliai; plunksninės šluotelės; poliravimo oda; poliravimo pirštinės; popieriaus ar plastiko puodeliai; popierinės lėkštės; popieriniai padėklai (buities reikmėms); popierinių rankšluosčių dalijimo dėžutės; porcelianinės ar stiklinės iškabos; porcelianiniai kiniški dailės mažmožiai; porceliano dirbiniai; porceliano, keramikos, molio ar stiklo biustai; porceliano, keramikos, molio ar stiklo meno dirbiniai; porceliano, keramikos, molio ar stiklo statulos; porceliano, keramikos, molio arba stiklo figūrėlės (statulėlės); porceliano, keramikos, molio arba stiklo statulėlės; prausiamieji šepečiai; prausiamosios plaušinės; prieskonių indelių rinkiniai; pudrinės; pudrinukai; puodai; puodai (žemi); puodukai; puodų dangčių uždoriai; puodų dangteliai; puodų trikojai; purkštuvai; purškimo įrenginiai; rankinės kavamalės; rankinės makaronų gamybos mašinėlės; rankiniai pipirų malūnėliai; rankšluosčių kabyklos ir žiedai; retosios šukos (plaukų); rezervuarai (kambariniai akvariumai); rezervuarų ir konteinerių šepečiai; ropinės (grafinai); ropinių (grafinų) padėkliukai (ne popieriniai ir ne stalo apdangalai); saldainių dėžutės; saldumynų dėžutės; salotinės; samčiai (valgomieji įrankiai); sausainininės; sausainių (biskvitų) pjaustymo įtaisai; servetėlių laikikliai; servetėlių žiedai; servizai (valgomieji indai); sietai (buities reikmenys); sieteliai; sieteliai (buities reikmenys); skalbimo dubenys; skalbimo lentos (rintės); skalbinių džiovyklos; skalbinių spaustukai; skardos riebalams surinkti; skutimosi šepetėliai; skutimosi šepetėlių laikikliai; skutimosi šepetukų stoveliai; sodininkų pirštinės; sportininkų gertuvės; sriubos dubenėliai; stiklas su įterptais plonais elektros laidininkais; stiklinės; stiklinės ampulės (indai); stiklinės dėžutės; stiklinės kolbos (indai); stiklinės taurės; stikliniai dangteliai; stikliniai indai (tara); stikliniai kamščiai; stikliniai rezervuarai; stiklo milteliai (papuošimui); stiklo pluoštas (ne izoliacijos arba tekstilės reikmėms); stiklo pluošto siūlai (ne tekstilės reikmėms); stiklo vata (ne izoliacijai); stūmikliai užsikimšusiems kanalizacijos vamzdžiams valyti; sukamieji padėklai; sūrinių dangčiai; sviestinės; sviestinių dangteliai; šaldymo buteliai; šepečiai; šepečių gaminiai; šepečių medžiagos; šepetiniai plaukai; šeriai (šepečiams); šiukšliadėžės popieriui; šiukšlių dėžės; šluostytuvai; šluotos; šukos; šukų dėklai; šveistukai; šveitimo šepečiai; taupyklės; termosai; tortų mentelės; transporto priemonių langų stiklas (pusgaminiai); trupinių loveliai; tualetiniai indai; tualetinio popieriaus dalytuvai; tualetinio popieriaus laikikliai; tualeto reikmeninės; urnos; užkandžių dėžutės; užsegimo kabliukai; vabzdžių gaudyklės; vaikų vonelės (kilnojamosios); vaisių vazos; vakuuminiai buteliai; valgiaraščių apdarai; valgomieji reikmenys (išskyrus peilius, šakutes ir šaukštus); valgomosios lazdelės; valgomosios lėkštės; valymo pakulos; valymo reikmenys (rankiniai); valymo skudurai; vazonai; vazonų dangčiai (ne popieriniai); vazos; verdamieji puodai; vienkartinės lėkštės; vilnų atliekos (valymui); virtuvės indų komplektai; virtuvinės pjaustymo lentelės; virtuvinės trintuvės; virtuviniai indai; virtuviniai konteineriai; virtuviniai samčiai; virtuviniai švitriniai šveistukai; vyno degustuotuvės (sifonai); zomša (valymui); žiurkių spąstai; žvakidės; žvakių gesyklės; žvakių vainikėliai.

---

(111) **70825**

(151) 2015 03 25

(210) 2014 1265

(220) 2014 06 18

(181) 2024 06 18

(732) UŽDAROJI AKCINĖ BENDROVĖ „GRITIJA“, Dvarų g. 24, LT-46399 Kaunas, LT

(740) Aldona Pacevičienė, 21, A.Mickevičiaus g. 29-6, LT-44245 Kaunas, LT

(540)



(531) 27.5, 29.1

(591) balta, juoda, raudona.

(511)

35 algalapių parengimas; artistų verslo vadyba; biuro mašinų ir įrengimų nuoma; buhalterinė apskaita; dokumentų dauginimas; duomenų paieška kompiuterių rinkmenose (kitiems); ekonominis prognozavimas; fotokopijavimas; fotokopijavimo mašinų nuoma; importo ir eksporto agentūros; informacijos rinkimas kompiuterinėse duomenų bazėse; informacijos sisteminimas kompiuterinėse duomenų bazėse; kainų palyginimo paslaugos; komercijos ar pramonės vadybos pagalba; komercinė informacija ir patarimai vartotojams (konsultacijų teikimas); komercinės informacijos agentūros; komercinės ir verslo kontaktų informacijos teikimas; komercinio tarpininkavimo paslaugos; kompiuterinių duomenų bazių duomenų atnaujinimas ir priežiūra; kompiuterizuotas rinkmenų (bylų) tvarkymas; laikraščių užsakymas (kitiems); laisvai samdomų paslaugų teikėjų verslo vadyba; madų šou rengimas pardavimo skatinimo reikmėms; maketavimo paslaugos reklamos tikslams; mažmeninė ir didmeninė prekyba farmacijos, veterinarijos ir higienos preparatais bei medicinos reikmenimis; modelių paslaugos (reklamos reikmėms ar

pardavimui skatinti); mokesčių apskaičiavimas; mugių rengimas (komercijos ar reklamos reikmėms); naujienų apžvalgų paslaugos; nuomonių tyrimas; paieškos sistemos optimizavimas; pardavimas aukcione; pardavimo stendų nuoma; parduotuvių vitrinų puošimas (tvarkymas); parodų rengimas (komercijos ar reklamos reikmėms); paslaugų nuoma (verslo pagalba); pavyzdžių platinimas; personalo komplektavimas; personalo vadybos konsultacijos; pranešimų užrašymas (įstaigų veikla); prekių pardavimo skatinimas (kitiems); prekių pateikimas žiniasklaidoje pardavimo reikmėms; prekių rodymas; prekių užsakymų administracinis tvarkymas; prekybos sandorių derybos ir susitarimai (tretiesiems asmenims); psichologinis testavimas personalo parinkimo reikmėms; radijo reklama; reklama; reklama „mokėk už paspaudimą“; reklama paštu; reklaminės medžiagos nuoma; reklaminės medžiagos tobulinimas; reklaminių filmų gamyba; reklaminių skelbimų platinimas; reklaminių tekstų rašymas; reklaminių tekstų skelbimas; reklamos agentūros; reklamos laiko nuoma žiniasklaidoje; reklamos pristatymas paštu; reklamos vietų nuoma; rėmėjų paieška; rinkodara; rinkos nagrinėjimas; rinkotyra; samdos agentūros; savikainos analizė; sąskaitų būklės apyskaitų sudarymas; sąskaitų-faktūrų išrašymas; sekretoriavimas; skelbimų klijavimas; smulkių prekių pardavimo automatų nuoma; spausdinimas (mašinėle); statistinių duomenų rinkimas; statybų verslo projektų vadyba; stenografavimas; svetainės duomenų srauto optimizavimas; tekstų dorojimas; telefoniniai atsakymai (kai abonentas nepasiekiamas); telekomunikacinių paslaugų užsakymas (kitiems); telerinkodaros paslaugos; televizijos reklama; tiekimo paslaugos kitiems (prekių ir paslaugų pirkimas kitiems verslams); trečiųjų asmenų prekių ir paslaugų licencijavimo komercinis administravimas; verslo auditas; verslo efektyvumo (veiksmingumo) specialistų paslaugos; verslo informacija; verslo informacijos teikimas visuotinio kompiuterių tinklo svetainėse; verslo nagrinėjimas; verslo operacijų įvertinimas; verslo organizavimo konsultacijos; verslo patikrinimai; verslo perkėlimo paslaugos; verslo specialistų konsultacijos; verslo tyrimai; verslo vadyba (sportininkams); verslo vadybos ir organizavimo konsultacijos; verslo vadybos konsultacijos; verslo vadybos pagalba; verslo vadybos patarėjų paslaugos; viešas reklamavimas; viešasis elektroninis reklamavimas kompiuterių tinkle; viešbučių verslo vadyba; visuomenės informavimas.

---

(111) **70826**
(151) 2015 03 25
(210) 2014 1269
(220) 2014 06 18
(181) 2024 06 18
(732) UAB „LANA MEDICALE“, L. Ivinskio g. 2A, LT-53486 Kulautuva, LT
(740) Gediminas Pranevičius, 54, Advokatų kontora VARUL, Konstitucijos pr. 7, LT-09308 Vilnius, LT
(540)

Proceptin Potent

(511)
5 mitybos papildai.

---

(111) **70827**
(151) 2015 03 25
(210) 2014 1270
(220) 2014 06 18
(181) 2024 06 18
(732) UAB „LANA MEDICALE“, L. Ivinskio g. 2A, LT-53486 Kulautuva, LT
(740) Gediminas Pranevičius, 54, Advokatų kontora VARUL, Konstitucijos pr. 7, LT-09308 Vilnius, LT
(540)

Conceptin Fem

(511)
5 mitybos papildai.

---

(111) **70828**
(151) 2015 03 25
(210) 2014 1280
(220) 2014 06 19
(181) 2024 06 19
(732) UAB VOX PHARMACEUTICA, Kareivių g. 19-154, LT-01001 Vilnius, LT
(540)

Fytocord

(511)
5 acetatai (farmacijos reikmėms); akaricidai (preparatai erkėms naikinti); akių lašai; akių pavilgai; akių raiščiai medicinos reikmėms; akonitinas; alavijų preparatai (farmacijos reikmėms); albumino maisto papildai; aldehidai (farmacijos reikmėms); algicidai; alginatai (farmacijos reikmėms); alginatų maisto papildai; aliuminio acetatas (farmacijos reikmėms); alkaloidai (medicinos reikmėms); amilazė (medicinos reikmėms); aminorūgštys (medicinos reikmėms); aminorūgštys (veterinarijos reikmėms); analgetikai (skausmą malšinantys vaistai); angostūrų žievės (medicinos reikmėms); antibiotikai; antidiureziniai (šlapimą sulaikantys) preparatai; antioksidantų tabletės; antiparazitiniai antkakliai (gyvuliams); antiparazitiniai preparatai; antipiretikai (vaistai nuo karščiavimo); antireumatinės apyrankės; antireumatiniai žiedai; antiseptikai (vaistai nuo pūlinės infekcijos); antiseptinė vata; antisporiniai preparatai; apetitą mažinančios tabletės; apetito slopinamieji preparatai (preparatai nuo valgumo) (medicinos reikmėms); apynių ištraukos (ekstraktai) (farmacijos reikmėms); apyrankės (medicinos reikmėms); arbata nuo astmos; baktericidai;

bakterijų kultūrų skystosios terpės; bakterijų kultūrų terpės; bakteriniai preparatai (medicinos ir veterinarijos reikmėms); bakteriniai toksinai; bakteriologiniai preparatai (medicinos ir veterinarijos reikmėms); baltymingasis maistas (medicinos reikmėms); baltymų maisto papildai; baltymų papildai gyvūnams; baltymų preparatai (medicinos reikmėms); balzamai (medicinos reikmėms); balzamų preparatai (medicinos reikmėms); bemikrobė (aseptinė) vata; betabakės cigaretės (medicinos reikmėms); bičių pienelio maisto papildai; bičių pienelis (farmacijos reikmėms); bičių pikio maisto papildai; bičių pikis (farmacijos reikmėms); biocidai; biologiniai preparatai (medicinos reikmėms); biologiniai preparatai (veterinarijos reikmėms); biologinių audinių kultūros (medicinos reikmėms); biologinių audinių kultūros (veterinarijos reikmėms); bismuto preparatai (farmacijos reikmėms); bismuto subnitratas (farmacijos reikmėms); bromas (farmacijos reikmėms); bronchų plečiamieji preparatai; burnos skalavimo tirpalai (medicinos reikmėms); celiuliozės esteriai (farmacijos reikmėms); celiuliozės eteriai (farmacijos reikmėms); cementavimo medžiagos (gyvulių kanopų); cheminės kontraceptinės priemonės; cheminiai farmaciniai preparatai; cheminiai nėštumo nustatymo preparatai; cheminiai preparatai (farmacijos reikmėms); cheminiai preparatai (medicinos reikmėms); cheminiai preparatai (veterinarijos reikmėms); cheminiai preparatai nuo pelenligės; cheminiai reagentai (medicinos arba veterinarijos reikmėms); chininas (medicinos reikmėms); chininmedžių žievės (medicinos reikmėms); chinolinas (medicinos reikmėms); chirurginė tvarsliava; chirurginiai audiniai; chirurginiai implantuojamieji audiniai (gyvybingi); chirurginiai klijai; chirurginiai skalbiniai (audiniai); chloralio vandens tirpalas (farmacijos reikmėms); chloroformas; cukrus (medicinos reikmėms); dantų amalgamos; dantų amalgamų auksas; dantų cementavimo medžiagos; dantų įspaudų medžiagos; dantų kalimosi preparatai; dantų lakas; dantų mastikos; dantų plombavimo medžiagos; dantų protezų lipalai; deguonies vonios; deguonis medicinos reikmėms; dėlės (medicinos reikmėms); detergentai (medicinos reikmėms); dezinfekantai; dezinfekavimo priemonės (higienos reikmėms); dezinfekavimo priemonės (žaizdų dezinfekavimui ir perrišimui); dezodorantai (ne žmonių arba gyvūnų); dezodorantai drabužiams ir audiniams; diabetikų duona (medicinos reikmėms); diagnostiniai preparatai (medicinos reikmėms); dietinės medžiagos (medicinos reikmėms); dietiniai gėrimai (medicinos reikmėms);dietinis maistas (medicinos reikmėms); digitalinas; dirvožemio sterilizavimo preparatai; dirželiai (higieninėms servetėlėms) (rankšluostukams); druskos (medicinos reikmėms); dujos (medicinos reikmėms); dušo preparatai (medicinos reikmėms); džiovikliai (sikatyvai) (medicinos reikmėms); elektrokardiografų elektrodų cheminiai laidininkai; eliksyrai (farmaciniai preparatai); esteriai (farmacijos reikmėms); eteriai (farmacijos reikmėms); eukaliptas (farmacijos reikmėms); eukaliptų aliejus (farmacijos reikmėms); farmaciniai preparatai; farmaciniais losjonais įmirkytos servetėlės; fenolis (farmacijos reikmėms); fermentai (farmacijos reikmėms); fermentai (medicinos reikmėms); fermentai (veterinarijos reikmėms); fermentiniai preparatai (medicinos reikmėms); fermentiniai preparatai (veterinarijos reikmėms); fermentų maisto papildai; filokserų naikinimo cheminiai preparatai; formavimo vaškas (odontologijai); fosfatai (farmacijos reikmėms); fungicidai; galio rūgštis (farmacijos reikmėms); galvijų prausimo preparatai; gambyras (farmacijos reikmėms); garstyčios (farmacijos reikmėms); garstyčių aliejus (medicinos reikmėms); garstyčių pleistrai; gencijonai (farmacijos reikmėms); gydomasis purvas; gydomieji aliejai; gydomieji gėrimai; gydomieji marlės ir vatos žaizdų tamponai; gydomieji vonių preparatai; gydomosios arbatos; gydomosios nuosėdos (purvas); gydomosios šaknelės; gydomosios trauktinės (užpilai); gyvsidabrio tepalai; gyvulių prausimo preparatai; gyvūnų pašaro papildai; glaustinių (kontaktinių) lęšių tirpalai; glaustinių (kontaktinių) lęšių valymo preparatai; glicerofosfatas; glicerolis (medicinos reikmėms); gliukozė (medicinos reikmėms); gliukozės maisto papildai; guma (odontologijos reikmėms); gumigutas (medicinos reikmėms); gurjono balzamas (medicinos reikmėms); gvajakolis (farmacijos reikmėms); hematogenas; hemoglobinas; hemorojaus gydymo preparatai; hemostatiniai pieštukai; herbicidai; hidrastinas; hidrastininas; higieninės kelnaitės; higieninės servetėlės; higieninės vaikiškos kelnaitės; higieniniai įklotai; higieniniai rankšluostukai; higieniniai tamponai; higroskopinė vata; hormonai (medicinos reikmėms); indikatorinis popierius (medicinos ar veterinarijos reikmėms); insekticidai; intymieji lubrikantai; izotopai (medicinos reikmėms); degio tabletės; javų apdorojimo šalutiniai produktai (dietos ar medicinos reikmėms); jodas (farmacijos reikmėms); jodidai (farmacijos reikmėms); jodo trauktinė (tinktūra); jodoformas; jūros vanduo (gydomosioms vonioms); kalio druskos (medicinos reikmėms); kalkių preparatai (farmacijos reikmėms); kalomelis; kamieninės ląstelės (medicinos reikmėms); kamieninės ląstelės (veterinarijos reikmėms); kamparas (medicinos reikmėms); kamparo aliejus (medicinos reikmėms); kamšalai (medicinos reikmėms); kapsulės (farmacijos reikmėms); kapsulės (vaistams); karbolineumas (paraziticidas); karpų pieštukai; karštieji garstyčių kompresai; kasijos (medicinos reikmėms); kaulų cementas chirurgijos ir ortopedijos reikmėms; kaustiniai pieštukai; kazeino maisto papildai; kedras (medis) (vabzdžių repelentas); kelnaičių įklotai (higieniniai); kenksmingų gyvūnų naikinimo preparatai; kirmėlių varymo vaistai; kokainas; kolodijus (farmacijos reikmėms); kompresai; kondurangų žievės (medicinos reikmėms); korpija (medicinos reikmėms); krakmolas (dietos arba farmacijos reikmėms); kramtomoji guma (medicinos reikmėms); krapų aliejus (medicinos reikmėms); kraujas (medicinos reikmėms); kraujavimą

stabdantys preparatai; kraujo plazma; kreozotas (farmacijos reikmėms); krotonmedžių žievės; krūtų priežiūros tamponai; kūdikių sauskelnės; kūdikių vystyklai - kelnaitės (sauskelnės); kurarė; kvebrachas (medicinos reikmėms); kviečių apdorojimo nuo kūlių cheminiai preparatai; kviečių gemalų maisto papildai; kviečių ligų (kūlių) naikinimo cheminiai preparatai; laksantai (vidurius paleidžiantys vaistai); laktozė (farmacijos reikmėms); lecitinas (medicinos reikmėms); lecitino maisto papildai; ledinukai (medicinos reikmėms); lervų naikinimo preparatai; liekninamosios tabletės; liesėjimo medicininiai preparatai; linimentai (skystieji tepalai); lipnieji pleistrai; lipniosios juostelės (medicinos reikmėms); lipniosios juostos (medicinos reikmėms); lytinio aktyvumo mažinimo preparatai; losjonai (farmacijos reikmėms); losjonai (veterinarijos reikmėms); lupulinas (farmacijos reikmėms); magnezija (farmacijos reikmėms); maistas (kūdikiams); maistinės skaidulos; makšties plovimo skysčiai; mangrovių žievės (farmacijos reikmėms); medicininis spiritas; medicinos reikmenų dėžutės (nešiojamosios) (pilnos); medienos grybo naikinimo preparatai; medvilnė (medicinos reikmėms); medžio anglys (farmacijos reikmėms); melisų lašai (farmacijos reikmėms); melžimo tepalas; menčių tvarsliava (chirurginėms reikmėms); mėnesinių kelnaitės; mėnesinių raiščiai; mėnesinių tamponai; mentolis; mėtos (farmacijos reikmėms); mielės (farmacijos reikmėms); mielių maisto papildai; migdolų pienas (farmacijos reikmėms); migdomieji vaistai; mikroelementų preparatai (žmonėms ir gyvuliams); mikroorganizmų kultūros (medicinos ir veterinarijos reikmėms); mikroorganizmų maitinamosios medžiagos; mikroorganizmų preparatai (medicinos ir veterinarijos reikmėms); miltai (farmacijos reikmėms); mineraliniai maisto papildai; mineralinio vandens druskos; mineralinio vandens vonių druskos; mineralinis vanduo (medicinos reikmėms); minkštvabalių milteliai; mirobalanų žievės (farmacijos reikmėms); mitybos papildai; moleskinas medicinos reikmėms; musgaudžių lipalai; musgaudžių popierius; musių naikinimo preparatai; muslipdžiai; naminių gyvūnėlių sauskelnės; narkotikai; natrio bikarbonatas (farmacijos reikmėms); natrio druskos (medicinos reikmėms); nejautros preparatai (anestetikai); nelaikančiųjų sugeriamosios kelnaitės (sauskelnės); nelaikančiųjų vystyklai (sauspalės); nervų sistemą raminantys vaistai; nudegimų gydymo preparatai; nuodai; nuodingų augalų naikinimo preparatai; nuospaudų preparatai; nuospaudų šalinimo priemonės; nuospaudų žiedai (kojoms); nuovirai (farmacijos reikmėms); nušalimų tepalai (farmacijos reikmėms); odontologinės švitrinės medžiagos; odos gydymo farmaciniai preparatai; opiatai; opijus; opodeldokas; organoterapiniai (opoterapiniai) preparatai; oro dezodoravimo preparatai; oro valymo preparatai; pagalbinės medžiagos medicinos reikmėms; pankoliai (medicinos reikmėms); paprastieji zizifai (vaistinė žolė); parazitų naikinimo preparatai; pastilės (farmacijos reikmėms); pektinas (farmacijos reikmėms); pepsinas (farmacijos reikmėms); peptonai (farmacijos reikmėms); perlų milteliai (medicinos reikmėms); pesticidai; pieno cukrus (farmacijos reikmėms); pieno fermentai (farmacijos reikmėms); pieno gėrimai su salyklu (medicinos reikmėms); pieno milteliai kūdikiams; pieštukai nuo galvos skausmo; piretrumas (milteliai); pirmosios pagalbos dėžutės (pilnos); pleistrai; popierius (garstyčių pleistrams); popierius (karštiems garstyčių kompresams); popierius nuo kandžių; porcelianas (dantų protezams); preparatai nuo kandžių; preparatai nuo kojų prakaitavimo; preparatai nuo nušalimų; preparatai nuo parazitų; preparatai nuo pelių; preparatai nuo prakaitavimo; preparatai nuo saulės nudegimo (farmacijos reikmėms); priemonės nuo galvos skausmo; purvas (vonioms); rabarbarų šaknys (farmacijos reikmėms); radioaktyviosios medžiagos (medicinos reikmėms); radis (medicinos reikmėms); raminamieji vaistai; rentgenologinės kontrastinės medžiagos (medicinos reikmėms); ricinos aliejus (medicinos reikmėms); riebalai (medicinos reikmėms); riebalai (veterinarijos reikmėms); rūgštys (farmacijos reikmėms); rūkomosios žolės (medicinos reikmėms); sakai (medicinos reikmėms); saldainiai (vaistiniai); saldymedžiai (farmacijos reikmėms); saldymedžių šakniastiebiai (farmacijos reikmėms); salyklas (farmacijos reikmėms); sarsaparylius (medicinos reikmėms); sėklinimo sperma; sėmenys (farmacijos reikmėms); sėmenų aliejaus maisto papildai; sėmenų maisto papildai; sėmenų miltai (farmacijos reikmėms); seroterapijos vaistai; serumai; sieros lazdelės (dezinfekcinės); sirupai (farmacijos reikmėms); skalsės (farmacijos reikmėms); skaudulių tamponai; skruzdžių aldehidas (farmacijos reikmėms); smilkalai (medicinos reikmėms); smilkomosios lazdelės (fumigantai); smilkomosios pastilės (fumigantai); smulkiagrūdė siera (farmacijos reikmėms); spiritas (farmacijos reikmėms); sterilizavimo preparatai; steroidai; stiprinamieji preparatai (vaistai); strichninas; sulfanilamidai (vaistai); šaldomieji purškalai (medicinos reikmėms); šarmai (farmacijos reikmėms); šarminių metalų jodidai (farmacijos reikmėms); šliužų naikinimo preparatai; šunų losjonai; šunų prausimo priemonės; šunų repelentai; švino lašai; tabako ištraukos (insekticidai); tabletės (farmacijos reikmėms); tauriųjų metalų lydiniai (odontologijos reikmėms); tepalai (farmacijos reikmėms); tepalai (medicinos reikmėms); tepalai nuo saulės nudegimo; terminis vanduo; terpentinas (farmacijos reikmėms); terpentino aliejus (farmacijos reikmėms); timolis (farmacijos reikmėms); tinktūros (medicinos reikmėms); tirpalai glaustiniams (kontaktiniams) lęšiams laikyti; tirpikliai (pleistrų klijams pašalinti); trankviliantai; trauklapiai; tvarsliava; tvarsliava (medicininė); tvarstomoji marlė; uostomoji druska; vabzdžių repelentai; vabzdžių repelentai (smilkalai); vaistai (medicinos reikmėms); vaistai (odontologijos reikmėms); vaistai (veterinarijos reikmėms); vaistai (žmonėms); vaistai nuo kirmėlių; vaistai nuo pleiskanų; vaistai nuo vidurių užkietėjimo; vaistažolės; vaistinės jalapos; vaistiniai drebuločiai (medicinos reikmėms); vaistiniai plaukų augimo

preparatai; vakcinos; vandenilio peroksidas (medicinos reikmėms); vazelinas (medicinos reikmėms); veterinariniai preparatai; vezikantai (pūsles sukeliantys vaistai); vidurius paleidžiantys vaistai; vidurius valantys vaistai; virškinimą skatinantys vaistai (medicinos reikmėms); vitaminų preparatai; vyno akmuo (farmacijos reikmėms); vyno akmuo (kalio tartratas) (farmacijos reikmėms); vynuogių ligas gydantys chemikalai; vystyklai (kūdikių vystyklai); vonių druskos (medicinos reikmėms); vonių preparatai (medicinos reikmėms); želatina (medicinos reikmėms); žiedadulkių maisto papildai; žievės (farmacijos reikmėms); žiurkių nuodai; žolių arbatos (medicinos reikmėms); žuvų miltai (farmacijos reikmėms); žuvų taukai; žvakutės (standžios konsistencijos žvakutės arba rutuliuko formos vaistai).

---

(111) **70829**

(151) 2015 03 25

(210) 2014 1281

(220) 2014 06 19

(181) 2024 06 19

(732) UAB VOX PHARMACEUTICA, Kareivių g. 19-154, LT-01001 Vilnius, LT

(540)

Krilosan

(511)

5 acetatai (farmacijos reikmėms); akaricidai (preparatai erkėms naikinti); akių lašai; akių pavilgai; akių raiščiai medicinos reikmėms; akonitinas; alavijų preparatai (farmacijos reikmėms); albumino maisto papildai; aldehidai (farmacijos reikmėms); algicidai; alginatai (farmacijos reikmėms); alginatų maisto papildai; aliuminio acetatas (farmacijos reikmėms); alkaloidai (medicinos reikmėms); amilazė (medicinos reikmėms); aminorūgštys (medicinos reikmėms); aminorūgštys (veterinarijos reikmėms); analgetikai (skausmą malšinantys vaistai); angostūrų žievės (medicinos reikmėms); antibiotikai; antidiureziniai (šlapimą sulaikantys) preparatai; antioksidantų tabletės; antiparazitiniai antkakliai (gyvuliams); antiparazitiniai preparatai; antipiretikai (vaistai nuo karščiavimo); antireumatinės apyrankės; antireumatiniai žiedai; antiseptikai (vaistai nuo pūlinės infekcijos); antiseptinė vata; antisporiniai preparatai; apetitą mažinančios tabletės; apetito slopinamieji preparatai (preparatai nuo valgumo) (medicinos reikmėms); apynių ištraukos (ekstraktai) (farmacijos reikmėms); apyrankės (medicinos reikmėms); arbata nuo astmos; baktericidai; bakterijų kultūrų skystosios terpės; bakterijų kultūrų terpės; bakteriniai preparatai (medicinos ir veterinarijos reikmėms); bakteriniai toksinai; bakteriologiniai preparatai (medicinos ir veterinarijos reikmėms); baltymingasis maistas (medicinos reikmėms); baltymų maisto papildai; baltymų papildai gyvūnams; baltymų preparatai (medicinos reikmėms); balzamai (medicinos reikmėms); balzamų preparatai (medicinos reikmėms); bemikrobė (aseptinė) vata; betabakės cigaretės (medicinos reikmėms); bičių pienelio maisto papildai; bičių pienelis (farmacijos reikmėms); bičių pikio maisto papildai; bičių pikis (farmacijos reikmėms); biocidai; biologiniai preparatai (medicinos reikmėms); biologiniai preparatai (veterinarijos reikmėms); biologinių audinių kultūros (medicinos reikmėms); biologinių audinių kultūros (veterinarijos reikmėms); bismuto preparatai (farmacijos reikmėms); bismuto subnitratas (farmacijos reikmėms); bromas (farmacijos reikmėms); bronchų plečiamieji preparatai; burnos skalavimo tirpalai (medicinos reikmėms); celiuliozės esteriai (farmacijos reikmėms); celiuliozės eteriai (farmacijos reikmėms); cementavimo medžiagos (gyvulių kanopų); cheminės kontraceptinės priemonės; cheminiai farmaciniai preparatai; cheminiai nėštumo nustatymo preparatai; cheminiai preparatai (farmacijos reikmėms); cheminiai preparatai (medicinos reikmėms); cheminiai preparatai (veterinarijos reikmėms); cheminiai preparatai nuo pelenligės; cheminiai reagentai (medicinos arba veterinarijos reikmėms); chininas (medicinos reikmėms); chininmedžių žievės (medicinos reikmėms); chinolinas (medicinos reikmėms); chirurginė tvarsliava; chirurginiai audiniai; chirurginiai implantuojamieji audiniai (gyvybingi); chirurginiai klijai; chirurginiai skalbiniai (audiniai); chloralio vandens tirpalas (farmacijos reikmėms); chloroformas; cukrus (medicinos reikmėms); dantų amalgamos; dantų amalgamų auksas; dantų cementavimo medžiagos; dantų įspaudų medžiagos; dantų kalimosi preparatai; dantų lakas; dantų mastikos; dantų plombavimo medžiagos; dantų protezų lipalai; deguonies vonios; deguonis medicinos reikmėms; dėlės (medicinos reikmėms); detergentai (medicinos reikmėms); dezinfekantai; dezinfekavimo priemonės (higienos reikmėms); dezinfekavimo priemonės (žaizdų dezinfekavimui ir perrišimui); dezodorantai (ne žmonių arba gyvūnų); dezodorantai drabužiams ir audiniams; diabetikų duona (medicinos reikmėms); diagnostiniai preparatai (medicinos reikmėms); dietinės medžiagos (medicinos reikmėms); dietiniai gėrimai (medicinos reikmėms);dietinis maistas (medicinos reikmėms); digitalinas; dirvožemio sterilizavimo preparatai; dirželiai (higieninėms servetėlėms) (rankšluostukams); druskos (medicinos reikmėms); dujos (medicinos reikmėms); dušo preparatai (medicinos reikmėms); džiovikliai (sikatyvai) (medicinos reikmėms); elektrokardiografų elektrodų cheminiai laidininkai; eliksyrai (farmaciniai preparatai); esteriai (farmacijos reikmėms); eteriai (farmacijos reikmėms); eukaliptas (farmacijos reikmėms); eukaliptų aliejus (farmacijos reikmėms); farmaciniai preparatai; farmaciniais losjonais įmirkytos servetėlės; fenolis (farmacijos reikmėms); fermentai (farmacijos reikmėms); fermentai (medicinos reikmėms); fermentai (veterinarijos reikmėms); fermentiniai preparatai (medicinos reikmėms); fermentiniai preparatai (veterinarijos reikmėms); fermentų maisto papildai; filokserų naikinimo cheminiai preparatai; formavimo vaškas (odontologijai); fosfatai (farmacijos reikmėms); fungicidai; galio rūgštis (farmacijos reikmėms); galvijų prausimo preparatai; gambyras

(farmacijos reikmėms); garstyčios (farmacijos reikmėms); garstyčių aliejus (medicinos reikmėms); garstyčių pleistrai; gencijonai (farmacijos reikmėms); gydomasis purvas; gydomieji aliejai; gydomieji gėrimai; gydomieji marlės ir vatos žaizdų tamponai; gydomieji vonių preparatai; gydomosios arbatos; gydomosios nuosėdos (purvas); gydomosios šaknelės; gydomosios trauktinės (užpilai); gyvsidabrio tepalai; gyvulių prausimo preparatai; gyvūnų pašaro papildai; glaustinių (kontaktinių) lęšių tirpalai; glaustinių (kontaktinių) lęšių valymo preparatai; glicerofosfatas; glicerolis (medicinos reikmėms); gliukozė (medicinos reikmėms); gliukozės maisto papildai; guma (odontologijos reikmėms); gumigutas (medicinos reikmėms); gurjono balzamas (medicinos reikmėms); gvajakolis (farmacijos reikmėms); hematogenas; hemoglobinas; hemorojaus gydymo preparatai; hemostatiniai pieštukai; herbicidai; hidrastinas; hidrastininas; higieninės kelnaitės; higieninės servetėlės; higieninės vaikiškos kelnaitės; higieniniai įklotai; higieniniai rankšluostukai; higieniniai tamponai; higroskopinė vata; hormonai (medicinos reikmėms); indikatorinis popierius (medicinos ar veterinarijos reikmėms); insekticidai; intymieji lubrikantai; izotopai (medicinos reikmėms); degio tabletės; javų apdorojimo šalutiniai produktai (dietos ar medicinos reikmėms); jodas (farmacijos reikmėms); jodidai (farmacijos reikmėms); jodo trauktinė (tinktūra); jodoformas; jūros vanduo (gydomosioms vonioms); kalio druskos (medicinos reikmėms); kalkių preparatai (farmacijos reikmėms); kalomelis; kamieninės ląstelės (medicinos reikmėms); kamieninės ląstelės (veterinarijos reikmėms); kamparas (medicinos reikmėms); kamparo aliejus (medicinos reikmėms); kamšalai (medicinos reikmėms); kapsulės (farmacijos reikmėms); kapsulės (vaistams); karbolineumas (paraziticidas); karpų pieštukai; karštieji garstyčių kompresai; kasijos (medicinos reikmėms); kaulų cementas chirurgijos ir ortopedijos reikmėms; kaustiniai pieštukai; kazeino maisto papildai; kedras (medis) (vabzdžių repelentas); kelnaičių įklotai (higieniniai); kenksmingų gyvūnų naikinimo preparatai; kirmėlių varymo vaistai; kokainas; kolodijus (farmacijos reikmėms); kompresai; kondurangų žievės (medicinos reikmėms); korpija (medicinos reikmėms); krakmolas (dietos arba farmacijos reikmėms); kramtomoji guma (medicinos reikmėms); krapų aliejus (medicinos reikmėms); kraujas (medicinos reikmėms); kraujavimą stabdantys preparatai; kraujo plazma; kreozotas (farmacijos reikmėms); krotonmedžių žievės; krūtų priežiūros tamponai; kūdikių sauskelnės; kūdikių vystyklai - kelnaitės (sauskelnės); kurarė; kvebrachas (medicinos reikmėms); kviečių apdorojimo nuo kūlių cheminiai preparatai; kviečių gemalų maisto papildai; kviečių ligų (kūlių) naikinimo cheminiai preparatai; laksantai (vidurius paleidžiantys vaistai); laktozė (farmacijos reikmėms); lecitinas (medicinos reikmėms); lecitino maisto papildai; ledinukai (medicinos reikmėms); lervų naikinimo preparatai; liekninamosios tabletės; liesėjimo medicininiai preparatai; linimentai (skystieji tepalai); lipnieji pleistrai; lipniosios juostelės (medicinos reikmėms); lipniosios juostos (medicinos reikmėms); lytinio aktyvumo mažinimo preparatai; losjonai (farmacijos reikmėms); losjonai (veterinarijos reikmėms); lupulinas (farmacijos reikmėms); magnezija (farmacijos reikmėms); maistas (kūdikiams); maistinės skaidulos; makšties plovimo skysčiai; mangrovių žievės (farmacijos reikmėms); medicininis spiritas; medicinos reikmenų dėžutės (nešiojamosios) (pilnos); medienos grybo naikinimo preparatai; medvilnė (medicinos reikmėms); medžio anglys (farmacijos reikmėms); melisų lašai (farmacijos reikmėms); melžimo tepalas; menčių tvarsliava (chirurginėms reikmėms); mėnesinių kelnaitės; mėnesinių raiščiai; mėnesinių tamponai; mentolis; mėtos (farmacijos reikmėms); mielės (farmacijos reikmėms); mielių maisto papildai; migdolų pienas (farmacijos reikmėms); migdomieji vaistai; mikroelementų preparatai (žmonėms ir gyvuliams); mikroorganizmų kultūros (medicinos ir veterinarijos reikmėms); mikroorganizmų maitinamosios medžiagos; mikroorganizmų preparatai (medicinos ir veterinarijos reikmėms); miltai (farmacijos reikmėms); mineraliniai maisto papildai; mineralinio vandens druskos; mineralinio vandens vonių druskos; mineralinis vanduo (medicinos reikmėms); minkštvabalių milteliai; mirobalanų žievės (farmacijos reikmėms); mitybos papildai; moleskinas medicinos reikmėms; musgaudžių lipalai; musgaudžių popierius; musių naikinimo preparatai; muslipdžiai; naminių gyvūnėlių sauskelnės; narkotikai; natrio bikarbonatas (farmacijos reikmėms); natrio druskos (medicinos reikmėms); nejautros preparatai (anestetikai); nelaikančiųjų sugeriamosios kelnaitės (sauskelnės); nelaikančiųjų vystyklai (sauspalės); nervų sistemą raminantys vaistai; nudegimų gydymo preparatai; nuodai; nuodingų augalų naikinimo preparatai; nuospaudų preparatai; nuospaudų šalinimo priemonės; nuospaudų žiedai (kojoms); nuovirai (farmacijos reikmėms); nušalimų tepalai (farmacijos reikmėms); odontologinės švitrinės medžiagos; odos gydymo farmaciniai preparatai; opiatai; opijus; opodeldokas; organoterapiniai (opoterapiniai) preparatai; oro dezodoravimo preparatai; oro valymo preparatai; pagalbinės medžiagos medicinos reikmėms; pankoliai (medicinos reikmėms); paprastieji zizifai (vaistinė žolė); parazitų naikinimo preparatai; pastilės (farmacijos reikmėms); pektinas (farmacijos reikmėms); pepsinas (farmacijos reikmėms); peptonai (farmacijos reikmėms); perlų milteliai (medicinos reikmėms); pesticidai; pieno cukrus (farmacijos reikmėms); pieno fermentai (farmacijos reikmėms); pieno gėrimai su salyklu (medicinos reikmėms); pieno milteliai kūdikiams; pieštukai nuo galvos skausmo; piretrumas (milteliai); pirmosios pagalbos dėžutės (pilnos); pleistrai; popierius (garstyčių pleistrams); popierius (karštiems garstyčių kompresams); popierius nuo kandžių; porcelianas (dantų protezams); preparatai nuo kandžių; preparatai nuo kojų prakaitavimo; preparatai nuo nušalimų; preparatai nuo parazitų; preparatai nuo pelių; preparatai nuo prakaitavimo; preparatai nuo saulės nudegimo (farmacijos reikmėms); priemonės nuo galvos skausmo; purvas (vonioms); rabarbarų šaknys (farmacijos reikmėms); radioaktyviosios medžiagos (medicinos reikmėms); radis (medicinos

reikmėms); raminamieji vaistai; rentgenologinės kontrastinės medžiagos (medicinos reikmėms); ricinos aliejus (medicinos reikmėms); riebalai (medicinos reikmėms); riebalai (veterinarijos reikmėms); rūgštys (farmacijos reikmėms); rūkomosios žolės (medicinos reikmėms); sakai (medicinos reikmėms); saldainiai (vaistiniai); saldymedžiai (farmacijos reikmėms); saldymedžių šakniastiebiai (farmacijos reikmėms); salyklas (farmacijos reikmėms); sarsaparylius (medicinos reikmėms); sėklinimo sperma; sėmenys (farmacijos reikmėms); sėmenų aliejaus maisto papildai; sėmenų maisto papildai; sėmenų miltai (farmacijos reikmėms); seroterapijos vaistai; serumai; sieros lazdelės (dezinfekcinės); sirupai (farmacijos reikmėms); skalsės (farmacijos reikmėms); skaudulių tamponai; skruzdžių aldehidas (farmacijos reikmėms); smilkalai (medicinos reikmėms); smilkomosios lazdelės (fumigantai); smilkomosios pastilės (fumigantai); smulkiagrūdė siera (farmacijos reikmėms); spiritas (farmacijos reikmėms); sterilizavimo preparatai; steroidai; stiprinamieji preparatai (vaistai); strichninas; sulfanilamidai (vaistai); šaldomieji purškalai (medicinos reikmėms); šarmai (farmacijos reikmėms); šarminių metalų jodidai (farmacijos reikmėms); šliužų naikinimo preparatai; šunų losjonai; šunų prausimo priemonės; šunų repelentai; švino lašai; tabako ištraukos (insekticidai); tabletės (farmacijos reikmėms); tauriųjų metalų lydiniai (odontologijos reikmėms); tepalai (farmacijos reikmėms); tepalai (medicinos reikmėms); tepalai nuo saulės nudegimo; terminis vanduo; terpentinas (farmacijos reikmėms); terpentino aliejus (farmacijos reikmėms); timolis (farmacijos reikmėms); tinktūros (medicinos reikmėms); tirpalai glaustiniams (kontaktiniams) lęšiams laikyti; tirpikliai (pleistrų klijams pašalinti); trankviliantai; trauklapiai; tvarsliava; tvarsliava (medicininė); tvarstomoji marlė; uostomoji druska; vabzdžių repelentai; vabzdžių repelentai (smilkalai); vaistai (medicinos reikmėms); vaistai (odontologijos reikmėms); vaistai (veterinarijos reikmėms); vaistai (žmonėms); vaistai nuo kirmėlių; vaistai nuo pleiskanų; vaistai nuo vidurių užkietėjimo; vaistažolės; vaistinės jalapos; vaistiniai drebuločiai (medicinos reikmėms); vaistiniai plaukų augimo preparatai; vakcinos; vandenilio peroksidas (medicinos reikmėms); vazelinas (medicinos reikmėms); veterinariniai preparatai; vezikantai (pūsles sukeliantys vaistai); vidurius paleidžiantys vaistai; vidurius valantys vaistai; virškinimą skatinantys vaistai (medicinos reikmėms); vitaminų preparatai; vyno akmuo (farmacijos reikmėms); vyno akmuo (kalio tartratas) (farmacijos reikmėms); vynuogių ligas gydantys chemikalai; vystyklai (kūdikių vystyklai); vonių druskos (medicinos reikmėms); vonių preparatai (medicinos reikmėms); želatina (medicinos reikmėms); žiedadulkių maisto papildai; žievės (farmacijos reikmėms); žiurkių nuodai; žolių arbatos (medicinos reikmėms); žuvų miltai (farmacijos reikmėms); žuvų taukai; žvakutės (standžios konsistencijos žvakutės arba rutuliuko formos vaistai).

(111) **70830**

(151) 2015 03 25

(210) 2014 1283

(220) 2014 06 19

(181) 2024 06 19

(732) VIEŠOJI ĮSTAIGA „PAKUOČIŲ TVARKYMO ORGANIZACIJA“, Kareivių g. 19, LT-09133 Vilnius, LT

(740) Otilija Klimaitienė, 35, AAA Law, J. Jasinskio g. 16 A, LT-03163 Vilnius, LT

(540)



(531) 19.1, 27.5, 29.1

(511)

40 informacija apie atliekų ir šiukšlių apdorojimą, naikinimą ir perdirbimą; atliekų ir šiukšlių apdorojimas ir perdirbimas; atliekų ir šiukšlių deginimas; atliekų ir šiukšlių naikinimas; pakartotinis atliekų panaudojimas (atliekų perdirbimas); šiukšlių ir perdirbamų medžiagų rūšiavimas; atliekų, šiukšlių ir pakartotinam naudojimui tinkamų medžiagų rūšiavimas; atliekų produktų cheminis apdorojimas; atliekų apdorojimas elektrolizės būdu; atliekų ir šiukšlių smulkinimas; atliekų ir šiukšlių tvarkymas.

41 akademijos (mokymas); atrakcionų parkai; abonementinės bibliotekos; aprūpinimas sporto reikmenimis; asmeninių trenerių paslaugos (kūno rengybos treniruotės); bilietų agentūrų paslaugos (pramogos); cirkai; dekoracijų nuoma; diskotekų paslaugos; diskotekų vedėjų paslaugos; egzaminavimas; elektroninė darbalaukinė leidyba; elektroninių knygų ir žurnalų tiesioginis publikavimas; elektroninių publikacijų tiesioginis pateikimas per kompiuterių tinklą (ne parsisiunčiamųjų); estrados artistų paslaugos; filmų kūrimas (išskyrus reklaminius); fizinis lavinimas; fotografavimas; fotoreportažų rengimas; garso aparatūros nuoma; garso įrašų montavimas; garso įrašų nuoma; gestų kalbos vertimas; gimnastikos mokymas; gyvūnų dresavimas; golfo paslaugos; grožio konkursų

rengimas; informacija apie poilsio ir pramogų renginius; instruktavimas; internatinės mokyklos; įrašų studijų paslaugos; kaligrafijos paslaugos; karaokės paslaugų parūpinimas; kasetinių vaizdo magnetofonų nuoma; kilnojamosios bibliotekos; kinematografijos reikmenų ir kino projektorių nuoma; kino filmų demonstravimas; kino filmų nuoma; kino juostų nuoma; kino studijos; klubų paslaugos (pramogos ar švietimas); knygų leidyba; kolokviumų rengimas ir vedimas; koncertų rengimas ir vedimas; konferencijų rengimas ir vedimas; kongresų rengimas ir vedimas; kultūros ar mokomųjų parodų rengimas; kūno rengybos treniruočių vedimas; lošimai; lošimo namų (kazino) paslaugos; loterijų rengimas; madų šou rengimas (pramogų reikmėms); mikrofilmavimas; miuzikholai; modelių parinkimas dailininkams; mokyklų paslaugos (švietimas); mokymas; mokymas (mažos grupės ar vieno asmens); muziejų aprūpinimas eksponavimo reikmenimis; muzikos komponavimo paslaugos; muzikos kūrimas; naktiniai klubai; ne reklaminių tekstų rašymas; neakivaizdinis mokymas; orkestrų paslaugos; pasilinksminimai; pobūvių rengimas; poilsio ir pramogų vietų paslaugos; poilsio stovyklų paslaugos (pramoginių); povandeninio plaukiojimo reikmenų nuoma; praktinis mokymas (parodomasis); pramoginių ar mokomųjų konkursų rengimas; pramoginių rodinių (šou) kūrimas; pramoginių rodinių (šou) rengimas; pramogos; pramogų informacija; pramogų paviljonų paslaugos; profesijos pasirinkimo konsultacijos; profesinis mokymas ir rengimas; profesinis perkvalifikavimas; radijo ir televizijos imtuvų nuoma; radijo ir televizijos programų rengimas; radijo pramoginės laidos; religinis švietimas; reporterių paslaugos; scenaristų paslaugos; seminarų rengimas ir vedimas; simpoziumų rengimas ir vedimas; sporto aikščių nuoma; sporto įrenginių nuoma (išskyrus transporto priemones); sporto stovyklų paslaugos; sporto varžybų tvarkaraščių sudarymas; sporto varžybų rengimas; stadionų įrenginių nuoma; subtitravimas; sveikatos klubų paslaugos (sveikatinimas ir kūno rengybos treniruotės); šokių vakarų rengimas; švietimo informacija; švietimo paslaugos; teatro ar televizijos studijų apšvietimo priemonių nuoma; teatro dekoracijų nuoma; teatro spektakliai; tekstų maketavimo paslaugos (ne reklaminių tekstų); tekstų skelbimas (išskyrus reklaminius); televizijos pramoginės laidos; teniso kortų nuoma; tiesioginis muzikos pateikimas per kompiuterių tinklą (ne parsisiunčiamosios); tiesioginis vaizdo įrašų pateikimas per kompiuterių tinklą (ne parsisiunčiamųjų); tiesioginių laidų rengimas; ugdomasis vadovavimas (mokymas); vaikų darželiai; vaizdajuosčių (videokasečių) nuoma; vaizdajuosčių įrašymas; vaizdajuosčių redagavimas; vaizdo filmų demonstravimas; vertėjų žodžiu paslaugos; vertimai; videokamerų nuoma; vietų užsakymas spektakliams; zoologijos sodų paslaugos; žaidimų įrangos nuoma; žaidimų paslaugos, teikiamos tiesiogiai per kompiuterių tinklą; žaislų nuoma.

---

(111) **70831**

(151) 2015 03 25

(210) 2014 1284

(220) 2014 06 19

(181) 2024 06 19

(732) VIEŠOJI ĮSTAIGA „PAKUOČIŲ TVARKYMO ORGANIZACIJA“, Kareivių g. 19, LT-09133 Vilnius, LT

(740) Otilija Klimaitienė, 35, AAA Law, J. Jasinskio g. 16 A, LT-03163 Vilnius, LT

(540)



(531) 27.5, 29.1

(591) juoda, mėlyna, geltona, žalia.

(511)

40 informacija apie atliekų ir šiukšlių apdorojimą, naikinimą ir perdirbimą; atliekų ir šiukšlių apdorojimas ir perdirbimas; atliekų ir šiukšlių deginimas; atliekų ir šiukšlių naikinimas; pakartotinis atliekų panaudojimas (atliekų perdirbimas); šiukšlių ir perdirbamų medžiagų rūšiavimas; atliekų, šiukšlių ir pakartotinam naudojimui tinkamų medžiagų rūšiavimas; atliekų produktų cheminis apdorojimas; atliekų apdorojimas elektrolizės būdu; atliekų ir šiukšlių smulkinimas; atliekų ir šiukšlių tvarkymas.

41 akademijos (mokymas); atrakcionų parkai; abonementinės bibliotekos; aprūpinimas sporto reikmenimis; asmeninių trenerių paslaugos (kūno rengybos treniruotės); bilietų agentūrų paslaugos (pramogos); cirkai; dekoracijų nuoma; diskotekų paslaugos; diskotekų vedėjų paslaugos; egzaminavimas; elektroninė darbalaukinė leidyba; elektroninių knygų ir žurnalų tiesioginis publikavimas; elektroninių publikacijų tiesioginis pateikimas per kompiuterių tinklą (ne parsisiunčiamųjų); estrados artistų paslaugos; filmų kūrimas (išskyrus reklaminius); fizinis lavinimas; fotografavimas; fotoreportažų rengimas; garso aparatūros nuoma; garso įrašų montavimas; garso įrašų nuoma; gestų kalbos vertimas; gimnastikos mokymas; gyvūnų dresavimas; golfo paslaugos; grožio konkursų rengimas; informacija apie poilsio

ir pramogų renginius; instruktavimas; internatinės mokyklos; įrašų studijų paslaugos; kaligrafijos paslaugos; karaokės paslaugų parūpinimas; kasetinių vaizdo magnetofonų nuoma; kilnojamosios bibliotekos; kinematografijos reikmenų ir kino projektorių nuoma; kino filmų demonstravimas; kino filmų nuoma; kino juostų nuoma; kino studijos; klubų paslaugos (pramogos ar švietimas); knygų leidyba; kolokviumų rengimas ir vedimas; koncertų rengimas ir vedimas; konferencijų rengimas ir vedimas; kongresų rengimas ir vedimas; kultūros ar mokomųjų parodų rengimas; kūno rengybos treniruočių vedimas; lošimai; lošimo namų (kazino) paslaugos; loterijų rengimas; madų šou rengimas (pramogų reikmėms); mikrofilmavimas; miuzikholai; modelių parinkimas dailininkams; mokyklų paslaugos (švietimas); mokymas; mokymas (mažos grupės ar vieno asmens); muziejų aprūpinimas eksponavimo reikmenimis; muzikos komponavimo paslaugos; muzikos kūrimas; naktiniai klubai; ne reklaminių tekstų rašymas; neakivaizdinis mokymas; orkestrų paslaugos; pasilinksminimai; pobūvių rengimas; poilsio ir pramogų vietų paslaugos; poilsio stovyklų paslaugos (pramoginių); povandeninio plaukiojimo reikmenų nuoma; praktinis mokymas (parodomasis); pramoginių ar mokomųjų konkursų rengimas; pramoginių rodinių (šou) kūrimas; pramoginių rodinių (šou) rengimas; pramogos; pramogų informacija; pramogų paviljonų paslaugos; profesijos pasirinkimo konsultacijos; profesinis mokymas ir rengimas; profesinis perkvalifikavimas; radijo ir televizijos imtuvų nuoma; radijo ir televizijos programų rengimas; radijo pramoginės laidos; religinis švietimas; reporterių paslaugos; scenaristų paslaugos; seminarų rengimas ir vedimas; simpoziumų rengimas ir vedimas; sporto aikščių nuoma; sporto įrenginių nuoma (išskyrus transporto priemones); sporto stovyklų paslaugos; sporto varžybų tvarkaraščių sudarymas; sporto varžybų rengimas; stadionų įrenginių nuoma; subtitravimas; sveikatos klubų paslaugos (sveikatinimas ir kūno rengybos treniruotės); šokių vakarų rengimas; švietimo informacija; švietimo paslaugos; teatro ar televizijos studijų apšvietimo priemonių nuoma; teatro dekoracijų nuoma; teatro spektakliai; tekstų maketavimo paslaugos (ne reklaminių tekstų); tekstų skelbimas (išskyrus reklaminius); televizijos pramoginės laidos; teniso kortų nuoma; tiesioginis muzikos pateikimas per kompiuterių tinklą (ne parsisiunčiamosios); tiesioginis vaizdo įrašų pateikimas per kompiuterių tinklą (ne parsisiunčiamųjų); tiesioginių laidų rengimas; ugdomasis vadovavimas (mokymas); vaikų darželiai; vaizdajuosčių (videokasečių) nuoma; vaizdajuosčių įrašymas; vaizdajuosčių redagavimas; vaizdo filmų demonstravimas; vertėjų žodžiu paslaugos; vertimai; videokamerų nuoma; vietų užsakymas spektakliams; zoologijos sodų paslaugos; žaidimų įrangos nuoma; žaidimų paslaugos, teikiamos tiesiogiai per kompiuterių tinklą; žaislų nuoma.

---

(111) **70832**
(151) 2015 03 25
(210) 2014 1293
(220) 2014 06 23
(181) 2024 06 23
(732) UAB „DOVAINA“, Uolės g. 16, Dovainonių k., LT-56341 Kaišiadorių r., LT
(740) Lyra Tarnauskienė, 26, UAB „Patentinė ir teisinė apsauga“, Maironio g. 14B-1, LT-44298 Kaunas, LT
(540)



(531) 25.5, 26.1, 26.2, 29.1
(591) raudona, juoda.
(511)

6 metalinės statybinės konstrukcijos; metaliniai statybiniai karkasai; metalinės sijos; metalinės perdangų sijos; metaliniai nešviečiantys plūdurai.

7 pjovimo mašinos; duonos raikymo mašinos; pakavimo mašinos; elektromechaninės maisto ruošimo mašinos; elektrinė maisto pramonės įranga; konvejeriai (mašinos); paketavimo mašinos; maišymo mašinos; krovinių gabenimo įrenginiai su oro pagalve; rūšiavimo mašinos (pramonės reikmėms); mechaninio apdirbimo staklės; etikečių tvirtinimo mašinos; peiliai (mašinų detalės); purškiamosios mašinos; purkštuvai (mašinos); pjūklų peiliai (mašinų dalys); smulkinimo mašinos; plūktuvai (mašinos); maišytuvai (mašinos); tešlos maišymo mašinos; valgomųjų pastų gaminimo mašinos; elektromechaninės gėrimų ruošimo mašinos; pjūklai (mašinos); stabdžių antdėklai (išskyrus transporto priemonių); stabdžių trinkelės (ne transporto priemonių); stabdžių segmentai (ne transporto priemonių); automatiniai manipuliatoriai; robotai (mašinos); elektrinės virtuvinės mašinos; dalijimo mašinos; sijojimo mašinos; daržovių trintuvės (mašinos); juostiniai pjūklai.

---

(111) **70833**
(151) 2015 03 25
(210) 2014 1294
(220) 2014 06 23
(181) 2024 06 23
(732) UAB PURUS.LT, Smolensko g. 10-65, LT-03201 Vilnius, LT

(540)



(531) 25.1, 26.1

(511)

25 antbačiai (trumpos blauzdinės); apatiniai baltiniai; apatiniai marškiniai; apatinukai; apavas; apykaklės (apsauginės); apsiaustai; arnotai; ašuočių pluošto avalynė; ausinės (drabužiai); avalynė; avalynės padai; avalynės priekinės dalys; avalynės priešslydžio įtaisai; avalynės rantai; avalynės užkulniai; avalynės viršutinės dalys; batai; batų vidpadžiai; batviršiai; bažnytiniai drabužiai; berankoviai sportiniai marškinėliai; beretės; blauzdinės (getrai); blauzdinių raiščiai; boa (moteriški šalikai); bridžiai (kelnės); chalatai; cilindrai (skrybėlės); darbinės palaidinės; darbiniai drabužiai; didelės spalvotos skarelės (kaklaskarės); diržai (juostos); diržinės piniginės (apranga); drabužiai, apranga; drabužių apykaklės; drabužių diržai; drabužių kišenės; dušo kepurės; dviratininkų drabužiai; džemperiai (puloveriai); futbolo batai; futbolo batų kapliukai; gabardino drabužiai; galvos apdangalai; gatavi drabužiai; gatavi pamušalai (drabužių dalys); gimnastikos apranga; gimnastikos avalynė; glaudės; glaudinės (kelnės); glaudinės (šiltos kojinės); gobtuvai (drabužiai); juostos; jūreivių palaidinės (jūrinikės); kailinės mantijos; kailinės pelerinos; kailiniai (drabužiai); kaklaraiščiai; kaliošai; kaspinai (plaukams) (drabužiai); keliaraiščiai; kelnaitės; kelnės; kelnių diržai; kepurės; kepurių snapeliai; kišeninės nosinaitės (drabužiai); klumpės; kojinės; kojinės (prakaitinės); kojinių laikikliai; kojinių užkulniai; kojų įmovos (išskyrus šildomas elektra); kombinezonai (drabužiai); korsetai; korsetai (apatiniai); kostiumai; kraiteliai (kūdikių drabužiai); kulnai; kumštinės pirštinės; liemenėlės; liemenės; liemenės (drabužiai); livrėjos; marškinėliai; marškiniai; marškinių antkrūtiniai; marškinių perpetės; maskarado kostiumai; maudymosi kelnaitės; maudymosi kepuraitės; maudymosi kostiumai; maudymosi sandalai; maudymosi šlepetės; megzti drabužiai; megztiniai; metaliniai avalynės apvadai; mitros (kepurės); moteriškos kelnaitės; movos (drabužiai); naktiniai akių raiščiai; naktiniai drabužiai; neperšlampamieji drabužiai; nėrinių skaros; nuimamosios apykaklės; odiniai drabužiai; odos pakaitalų drabužiai; palaidinės; paltai; paplūdimio avalynė; paplūdimio kostiumai; pasijoniai; pažastiniai; pėdkelnės; pelerinos; petnešos; pirštinės (drabužiai); pižamos; pončai; popierinės kepurės (apranga); popieriniai drabužiai; prakaitiniai apatiniai drabužiai; priekakčiai (galvos apdangalai) ; prijuostės (drabužiai); puloveriai; pusbačiai; puskojinės; puskojinių laikikliai; rankogaliai; rankogaliai (drabužiai); sandalai; sarafanai; sariai (Indijos moterų rūbai); sarongai; seilinukai (ne popieriniai); sijonai; sijonkelnės; skaros; skrybėlės; skrybėlių karkasai; slidininėjimo pirštinės; slidžių batai; sportinė avalynė; sportiniai batai; sportiniai trikotažo gaminiai; striukės su gobtuvu; suknelės; suvarstomieji batai; šalikai; šiltos kojinės; šydai (drabužiai); šlikės; šliurės; švarkai, striukės; togos; trikotažo gaminiai; trumparankoviai marškinėliai; turbanai; uniformos; vaikų kelnaitės (drabužiai); vairuotojų drabužiai; vandens slidžių sporto kombinezonai; vienuolių galvos apdangalai; vilnoniai megztiniai; viršutiniai drabužiai; vyriški šalikai (plačiais galais); vyriškos apatinės kelnaitės; vonios chalatai; žūklės liemenės.

---

(111) **70834**

(151) 2015 03 25

(210) 2014 1306

(220) 2014 06 25

(181) 2024 06 25

(732) UAB „DEKVOTA“, S. Daukanto g. 22A-52, LT-92135 Klaipėda, LT

(740) Tatjana Sterlina, 37, UAB „Intels“, Naugarduko g. 32 / 2, LT-03225 Vilnius, LT

(540)



(531) 26.1, 27.7, 29.1

(591) žalia, šviesiai žalia, balta, juoda.

(511)

35 buhalterinė apskaita; mokesčių apskaičiavimas; informacijos sisteminimas kompiuterinėse duomenų bazėse; komercinė informacija ir patarimai vartotojams (konsultacijų teikimas); sąskaitų būklės apyskaitų sudarymas; sąskaitų-faktūrų išrašymas; algalapių parengimas.

---

(111) **70835**
(151) 2015 03 25
(210) 2014 1318
(220) 2014 06 27
(181) 2024 06 27
(732) ALFREDAS RIMIDIS, Linksmės g. 16, LT-45402 Kaunas, LT
(740) Aldona Pacevičienė, 21, A.Mickevičiaus g. 29-6, LT-44245 Kaunas, LT
(540)



(531) 26.1, 26.2, 27.5, 29.1
(591) raudona, balta.
(511)

29 ajvar (konservuotos paprikos); alavijai (žmonių maistui); albuminas (kulinarijos reikmėms); albumininis pienas; alginatai (kulinarijos reikmėms); alyvų aliejus (maistui); ančiuviai (žuvys); austrės (negyvos); baltymingasis pienas; bekoniena; buljonai; bulvių dribsniai; bulvių sklindžiai; bulvių traškučiai; cukruoti vaisiai; daržovių putėsiai; daržovių salotos; daržovių sriubų ruošiniai; daržovių sultys (maistui ruošti); datulės; dešros; dešros tešloje; dygliuotieji omarai (negyvi); drebučiai; džiovinti kokosų riešutai; džiovintos daržovės; gaivieji kiaušininiai kokteiliai; gyvuliniai riebalai (maistui); gyvulių kaulų smegenys (maistui); grietinė; grietinėlė (pieno produktas); grietininis kremas; holoturijos (negyvos); humusas (avinžirnių pasta); ikrai; imbierinė uogienė; jauniklių paukštiena; jogurtas; jūros dumblių ekstraktai (maistui); jūrų moliuskai (negyvi); kakavos sviestas; kefyras; kepenys; kepenų pastos; kepenų paštetas; kiauliena; kiaulienos gaminiai; kiaušiniai; kiaušinių baltymai; kiaušinių milteliai; kiaušinių tryniai; kimči (fermentuotos daržovės); kokosų aliejus; kokosų riebalai; kokosų sviestas; kompotai; konservuota mėsa; konservuota mėsa (skardinėse); konservuota žuvis; konservuota žuvis (skardinėse); konservuoti česnakai; konservuoti grybai; konservuoti lęšiukai; konservuoti svogūnai; konservuoti trumai (grybai); konservuoti vaisiai; konservuoti vaisiai (skardinėse); konservuoti žirneliai; konservuotos alyvos; konservuotos daržovės; konservuotos daržovės (skardinėse); konservuotos pupos; konservuotos sojų pupelės (maistui); kornišonai (jauni agurkėliai); kraujinė dešra; krevetėlės (negyvos); krevetės (negyvos); kroketai; kukurūzų aliejus; kumysas; kumpiai; lašišos; laukinių paukščių bei žvėrių mėsa (laukiniena); lecitinas (kulinarijos reikmėms); lydyti kiauliniai taukai; maistiniai riebalai; maistiniai žuvų klijai; margarinas; marmeladas; mėsa; mėsos drebučiai; mėsos ekstraktai; midijos (negyvos); moliuskai (negyvi); naminiai paukščiai (mėsos produktai); neriebūs bulvių traškučiai; obuolių tyrė; omarai (negyvi); palmių aliejus (maistui); palmių riešutų aliejus (maistui); paruošti riešutai; paruošti žemės riešutai; paruošti žuvų ikrai; paruoštos saulėgrąžų sėklos; paruoštos sėklos; pektinas (kulinarijos reikmėms); pienas; pieno fermentai (kulinarijos reikmėms); pieno gėrimai (pieno pagrindu); pieno išrūgos; pieno kokteiliai; pieno produktai; pieno raugas (sūriams gaminti); pikalilis (marinatas su pjaustytomis daržovėmis ir aštriais prieskoniais); pikuliai; plakta grietinėlė; pomidorų pasta; pomidorų piurė; pomidorų sultys (maistui ruošti); rapsų aliejus (maistui); rauginti kopūstai; razinos; riaženka (fermentuotas kaitintas pienas); riebalinės medžiagos (maistinių riebalų gamybai); riebūs sumuštinių mišiniai; rūgpienis; sardinės; saulėgrąžų aliejus (maistui); sėmenų aliejus (kulinarijos reikmėms); sezamų aliejus; sezamų sviestas; silkės; skrudinti jūros augalai; smulkinti migdolai; sojos pienas (pieno pakaitalas); sojų pupelių varškė; spanguolių padažai (kompotai); spiritu konservuoti vaisiai; sraigių kiaušinėliai (maistui); sriubos; sriubų koncentratai; sriubų ruošiniai; sūdyta žuvis; sūdyti mėsos produktai; sultiniai; sultinių koncentratai; sultinių ruošiniai; sūris; sutirštintas pienas; sviestas; šaldyti vaisiai; šilkaverpių lėliukės (žmonių maistui); šokoladinis sviestas; tunai; uogienės; vaisiniai užkandžiai; vaisių kompotai; vaisių minkštimas; vaisių salotos; vaisių traškučiai; vaisių želė; vaisių žievelės; valgomasis aliejus; valgomieji kaulų taukai; varškė; vėžiagyviai (negyvi); vėžiai (negyvi); virtos, keptos daržovės; žarnokai; želatina; žemės riešutų sviestas; žiedadulkės (paruoštos maistui); žuvies gaminiai; žuvys (negyvos); žuvų filė; žuvų miltai (žmonių maistui); žuvų putėsiai.

---

(111) **70836**
(151) 2015 03 25
(210) 2014 1319
(220) 2014 06 27
(181) 2024 06 27
(732) ALFREDAS RIMIDIS, Linksmės g. 16, LT-45402 Kaunas, LT
(740) Aldona Pacevičienė, 21, A.Mickevičiaus g. 29-6, LT-44245 Kaunas, LT
(540)



(531) 27.5, 29.1

(591) balta, raudona.

(511)

29 ajvar (konservuotos paprikos); alavijai (žmonių maistui); albuminas (kulinarijos reikmėms); albumininis pienas; alginatai (kulinarijos reikmėms); alyvų aliejus (maistui); ančiuviai (žuvys); austrės (negyvos); baltymingasis pienas; bekoniena; buljonai; bulvių dribsniai; bulvių sklindžiai; bulvių traškučiai; cukruoti vaisiai; daržovių putėsiai; daržovių salotos; daržovių sriubų ruošiniai; daržovių sultys (maistui ruošti); datulės; dešros; dešros tešloje; dygliuotieji omarai (negyvi); drebučiai; džiovinti kokosų riešutai; džiovintos daržovės; gaivieji kiaušininiai kokteiliai; gyvuliniai riebalai (maistui); gyvulių kaulų smegenys (maistui); grietinė; grietinėlė (pieno produktas); grietininis kremas; holoturijos (negyvos); humusas (avinžirnių pasta); ikrai; imbierinė uogienė; jauniklių paukštiena; jogurtas; jūros dumblių ekstraktai (maistui); jūrų moliuskai (negyvi); kakavos sviestas; kefyras; kepenys; kepenų pastos; kepenų paštetas; kiauliena; kiaulienos gaminiai; kiaušiniai; kiaušinių baltymai; kiaušinių milteliai; kiaušinių tryniai; kimči (fermentuotos daržovės); kokosų aliejus; kokosų riebalai; kokosų sviestas; kompotai; konservuota mėsa; konservuota mėsa (skardinėse); konservuota žuvis; konservuota žuvis (skardinėse); konservuoti česnakai; konservuoti grybai; konservuoti lęšiukai; konservuoti svogūnai; konservuoti trumai (grybai); konservuoti vaisiai; konservuoti vaisiai (skardinėse); konservuoti žirneliai; konservuotos alyvos; konservuotos daržovės; konservuotos daržovės (skardinėse); konservuotos pupos; konservuotos sojų pupelės (maistui); kornišonai (jauni agurkėliai); kraujinė dešra; krevetėlės (negyvos); krevetės (negyvos); kroketai; kukurūzų aliejus; kumysas; kumpiai; lašišos; laukinių paukščių bei žvėrių mėsa (laukiniena); lecitinas (kulinarijos reikmėms); lydyti kiauliniai taukai; maistiniai riebalai; maistiniai žuvų klijai; margarinas; marmeladas; mėsa; mėsos drebučiai; mėsos ekstraktai; midijos (negyvos); moliuskai (negyvi); naminiai paukščiai (mėsos produktai); neriebūs bulvių traškučiai; obuolių tyrė; omarai (negyvi); palmių aliejus (maistui); palmių riešutų aliejus (maistui); paruošti riešutai; paruošti žemės riešutai; paruošti žuvų ikrai; paruoštos saulėgrąžų sėklos; paruoštos sėklos; pektinas (kulinarijos reikmėms); pienas; pieno fermentai (kulinarijos reikmėms); pieno gėrimai (pieno pagrindu); pieno išrūgos; pieno kokteiliai; pieno produktai; pieno raugas (sūriams gaminti); pikalilis (marinatas su pjaustytomis daržovėmis ir aštriais prieskoniais); pikuliai; plakta grietinėlė; pomidorų pasta; pomidorų piurė; pomidorų sultys (maistui ruošti); rapsų aliejus (maistui); rauginti kopūstai; razinos; riaženka (fermentuotas kaitintas pienas); riebalinės medžiagos (maistinių riebalų gamybai); riebūs sumuštinių mišiniai; rūgpienis; sardinės; saulėgrąžų aliejus (maistui); sėmenų aliejus (kulinarijos reikmėms); sezamų aliejus; sezamų sviestas; silkės; skrudinti jūros augalai; smulkinti migdolai; sojos pienas (pieno pakaitalas); sojų pupelių varškė; spanguolių padažai (kompotai); spiritu konservuoti vaisiai; sraigių kiaušinėliai (maistui); sriubos; sriubų koncentratai; sriubų ruošiniai; sūdyta žuvis; sūdyti mėsos produktai; sultiniai; sultinių koncentratai; sultinių ruošiniai; sūris; sutirštintas pienas; sviestas; šaldyti vaisiai; šilkaverpių lėliukės (žmonių maistui); šokoladinis sviestas; tunai; uogienės; vaisiniai užkandžiai; vaisių kompotai; vaisių minkštimas; vaisių salotos; vaisių traškučiai; vaisių želė; vaisių žievelės; valgomasis aliejus; valgomieji kaulų taukai; varškė; vėžiagyviai (negyvi); vėžiai (negyvi); virtos, keptos daržovės; žarnokai; želatina; žemės riešutų sviestas; žiedadulkės (paruoštos maistui); žuvies gaminiai; žuvys (negyvos); žuvų filė; žuvų miltai (žmonių maistui); žuvų putėsiai.

---

(111) **70837**

(151) 2015 03 25

(210) 2014 1320

(220) 2014 06 27

(181) 2024 06 27

(732) ALFREDAS RIMIDIS, Linksmės g. 16, LT-45402 Kaunas, LT

(740) Aldona Pacevičienė, 21, A.Mickevičiaus g. 29-6, LT-44245 Kaunas, LT

(540)



(531) 26.1, 26.2, 27.5, 29.1

(591) balta, raudona.

(511)

29 ajvar (konservuotos paprikos); alavijai (žmonių maistui); albuminas (kulinarijos reikmėms); albumininis pienas; alginatai (kulinarijos reikmėms); alyvų aliejus (maistui); ančiuviai (žuvys); austrės (negyvos); baltymingasis pienas; bekoniena; buljonai; bulvių dribsniai; bulvių sklindžiai; bulvių traškučiai; cukruoti vaisiai; daržovių putėsiai; daržovių salotos; daržovių sriubų ruošiniai; daržovių sultys (maistui ruošti); datulės; dešros; dešros tešloje; dygliuotieji omarai (negyvi); drebučiai; džiovinti kokosų riešutai; džiovintos daržovės; gaivieji kiaušininiai kokteiliai; gyvuliniai riebalai (maistui); gyvulių kaulų smegenys (maistui); grietinė; grietinėlė (pieno produktas); grietininis kremas; holoturijos (negyvos); humusas (avinžirnių pasta); ikrai; imbierinė uogienė; jauniklių paukštiena;

jogurtas; jūros dumblių ekstraktai (maistui); jūrų moliuskai (negyvi); kakavos sviestas; kefyras; kepenys; kepenų pastos; kepenų paštetas; kiauliena; kiaulienos gaminiai; kiaušiniai; kiaušinių baltymai; kiaušinių milteliai; kiaušinių tryniai; kimči (fermentuotos daržovės); kokosų aliejus; kokosų riebalai; kokosų sviestas; kompotai; konservuota mėsa; konservuota mėsa (skardinėse); konservuota žuvis; konservuota žuvis (skardinėse); konservuoti česnakai; konservuoti grybai; konservuoti lęšiukai; konservuoti svogūnai; konservuoti trumai (grybai); konservuoti vaisiai; konservuoti vaisiai (skardinėse); konservuoti žirneliai; konservuotos alyvos; konservuotos daržovės; konservuotos daržovės (skardinėse); konservuotos pupos; konservuotos sojų pupelės (maistui); kornišonai (jauni agurkėliai); kraujinė dešra; krevetėlės (negyvos); krevetės (negyvos); kroketai; kukurūzų aliejus; kumysas; kumpiai; lašišos; laukinių paukščių bei žvėrių mėsa (laukiniena); lecitinas (kulinarijos reikmėms); lydyti kiauliniai taukai; maistiniai riebalai; maistiniai žuvų klijai; margarinas; marmeladas; mėsa; mėsos drebučiai; mėsos ekstraktai; midijos (negyvos); moliuskai (negyvi); naminiai paukščiai (mėsos produktai); neriebūs bulvių traškučiai; obuolių tyrė; omarai (negyvi); palmių aliejus (maistui); palmių riešutų aliejus (maistui); paruošti riešutai; paruošti žemės riešutai; paruošti žuvų ikrai; paruoštos saulėgrąžų sėklos; paruoštos sėklos; pektinas (kulinarijos reikmėms); pienas; pieno fermentai (kulinarijos reikmėms); pieno gėrimai (pieno pagrindu); pieno išrūgos; pieno kokteiliai; pieno produktai; pieno raugas (sūriams gaminti); pikalilis (marinatas su pjaustytomis daržovėmis ir aštriais prieskoniais); pikuliai; plakta grietinėlė; pomidorų pasta; pomidorų piurė; pomidorų sultys (maistui ruošti); rapsų aliejus (maistui); rauginti kopūstai; razinos; riaženka (fermentuotas kaitintas pienas); riebalinės medžiagos (maistinių riebalų gamybai); riebūs sumuštinių mišiniai; rūgpienis; sardinės; saulėgrąžų aliejus (maistui); sėmenų aliejus (kulinarijos reikmėms); sezamų aliejus; sezamų sviestas; silkės; skrudinti jūros augalai; smulkinti migdolai; sojos pienas (pieno pakaitalas); sojų pupelių varškė; spanguolių padažai (kompotai); spiritu konservuoti vaisiai; sraigių kiaušinėliai (maistui); sriubos; sriubų koncentratai; sriubų ruošiniai; sūdyta žuvis; sūdyti mėsos produktai; sultiniai; sultinių koncentratai; sultinių ruošiniai; sūris; sutirštintas pienas; sviestas; šaldyti vaisiai; šilkaverpių lėliukės (žmonių maistui); šokoladinis sviestas; tunai; uogienės; vaisiniai užkandžiai; vaisių kompotai; vaisių minkštimas; vaisių salotos; vaisių traškučiai; vaisių želė; vaisių žievelės; valgomasis aliejus; valgomieji kaulų taukai; varškė; vėžiagyviai (negyvi); vėžiai (negyvi); virtos, keptos daržovės; žarnokai; želatina; žemės riešutų sviestas; žiedadulkės (paruoštos maistui); žuvies gaminiai; žuvys (negyvos); žuvų filė; žuvų miltai (žmonių maistui); žuvų putėsiai.

---

(111) **70838**
(151) 2015 03 25
(210) 2014 1321
(220) 2014 06 27
(181) 2024 06 27
(732) ALFREDAS RIMIDIS, Linksmės g. 16, LT-45402 Kaunas, LT
(740) Aldona Pacevičienė, 21, A.Mickevičiaus g. 29-6, LT-44245 Kaunas, LT
(540)

MEAT FOREVER

(531) 27.5, 29.1
(591) raudona, balta.
(511)

29 ajvar (konservuotos paprikos); alavijai (žmonių maistui); albuminas (kulinarijos reikmėms); albumininis pienas; alginatai (kulinarijos reikmėms); alyvų aliejus (maistui); ančiuviai (žuvys); austrės (negyvos); baltymingasis pienas; bekoniena; buljonai; bulvių dribsniai; bulvių sklindžiai; bulvių traškučiai; cukruoti vaisiai; daržovių putėsiai; daržovių salotos; daržovių sriubų ruošiniai; daržovių sultys (maistui ruošti); datulės; dešros; dešros tešloje; dygliuotieji omarai (negyvi); drebučiai; džiovinti kokosų riešutai; džiovintos daržovės; gaivieji kiaušininiai kokteiliai; gyvuliniai riebalai (maistui); gyvulių kaulų smegenys (maistui); grietinė; grietinėlė (pieno produktas); grietininis kremas; holoturijos (negyvos); humusas (avinžirnių pasta); ikrai; imbierinė uogienė; jauniklių paukštiena; jogurtas; jūros dumblių ekstraktai (maistui); jūrų moliuskai (negyvi); kakavos sviestas; kefyras; kepenys; kepenų pastos; kepenų paštetas; kiauliena; kiaulienos gaminiai; kiaušiniai; kiaušinių baltymai; kiaušinių milteliai; kiaušinių tryniai; kimči (fermentuotos daržovės); kokosų aliejus; kokosų riebalai; kokosų sviestas; kompotai; konservuota mėsa; konservuota mėsa (skardinėse); konservuota žuvis; konservuota žuvis (skardinėse); konservuoti česnakai; konservuoti grybai; konservuoti lęšiukai; konservuoti svogūnai; konservuoti trumai (grybai); konservuoti vaisiai; konservuoti vaisiai (skardinėse); konservuoti žirneliai; konservuotos alyvos; konservuotos daržovės; konservuotos daržovės (skardinėse); konservuotos pupos; konservuotos sojų pupelės (maistui); kornišonai (jauni agurkėliai); kraujinė dešra; krevetėlės (negyvos); krevetės (negyvos); kroketai; kukurūzų aliejus; kumysas; kumpiai; lašišos; laukinių paukščių bei žvėrių mėsa (laukiniena); lecitinas (kulinarijos reikmėms); lydyti kiauliniai taukai; maistiniai riebalai; maistiniai žuvų klijai; margarinas; marmeladas; mėsa; mėsos drebučiai; mėsos ekstraktai; midijos (negyvos); moliuskai (negyvi); naminiai paukščiai (mėsos

produktai); neriebūs bulvių traškučiai; obuolių tyrė; omarai (negyvi); palmių aliejus (maistui); palmių riešutų aliejus (maistui); paruošti riešutai; paruošti žemės riešutai; paruošti žuvų ikrai; paruoštos saulėgrąžų sėklos; paruoštos sėklos; pektinas (kulinarijos reikmėms); pienas; pieno fermentai (kulinarijos reikmėms); pieno gėrimai (pieno pagrindu); pieno išrūgos; pieno kokteiliai; pieno produktai; pieno raugas (sūriams gaminti); pikalilis (marinatas su pjaustytomis daržovėmis ir aštriais prieskoniais); pikuliai; plakta grietinėlė; pomidorų pasta; pomidorų piurė; pomidorų sultys (maistui ruošti); rapsų aliejus (maistui); rauginti kopūstai; razinos; riaženka (fermentuotas kaitintas pienas); riebalinės medžiagos (maistinių riebalų gamybai); riebūs sumuštinių mišiniai; rūgpienis; sardinės; saulėgrąžų aliejus (maistui); sėmenų aliejus (kulinarijos reikmėms); sezamų aliejus; sezamų sviestas; silkės; skrudinti jūros augalai; smulkinti migdolai; sojos pienas (pieno pakaitalas); sojų pupelių varškė; spanguolių padažai (kompotai); spiritu konservuoti vaisiai; sraigių kiaušinėliai (maistui); sriubos; sriubų koncentratai; sriubų ruošiniai; sūdyta žuvis; sūdyti mėsos produktai; sultiniai; sultinių koncentratai; sultinių ruošiniai; sūris; sutirštintas pienas; sviestas; šaldyti vaisiai; šilkaverpių lėliukės (žmonių maistui); šokoladinis sviestas; tunai; uogienės; vaisiniai užkandžiai; vaisių kompotai; vaisių minkštimas; vaisių salotos; vaisių traškučiai; vaisių želė; vaisių žievelės; valgomasis aliejus; valgomieji kaulų taukai; varškė; vėžiagyviai (negyvi); vėžiai (negyvi); virtos, keptos daržovės; žarnokai; želatina; žemės riešutų sviestas; žiedadulkės (paruoštos maistui); žuvies gaminiai; žuvys (negyvos); žuvų filė; žuvų miltai (žmonių maistui); žuvų putėsiai.

---

(111) **70839**
(151) 2015 03 25
(210) 2014 1530
(220) 2014 07 29
(181) 2024 07 29
(732) CITADELE BANKA, AS, Republikas laukums 2A, LV-1010 Riga, LV
(740) Marius Jakulis - Jason, 3, AAA Law, J. Jasinskio g. 16 A, LT-03163 Vilnius, LT
(540)

CBL Asset Management

(511)

36 draudimas; finansinės operacijos; piniginės operacijos; nekilnojamojo turto operacijos; paskolos (finansinės); paskolų finansavimas; banko operacijos; internetinė bankininkystė, tarp jų internetinės banko operacijos; debeto ir kredito kortelių paslaugos; kapitalo fondo ir kapitalo lėšų investavimas; taupomųjų bankų paslaugos; mokėjimo kortelių paslaugos; valiutos operacijos, įskaitant prekybą valiuta, pinigų keitimo paslaugas; pensijų mokėjimo paslaugos; saugojimas seifuose; vertybių saugojimas.

---

(111) **70840**
(151) 2015 03 25
(210) 2014 1531
(220) 2014 07 29
(181) 2024 07 29
(732) CITADELE BANKA, AS, Republikas laukums 2A, LV-1010 Riga, LV
(740) Marius Jakulis - Jason, 3, AAA Law, J. Jasinskio g. 16 A, LT-03163 Vilnius, LT
(540)

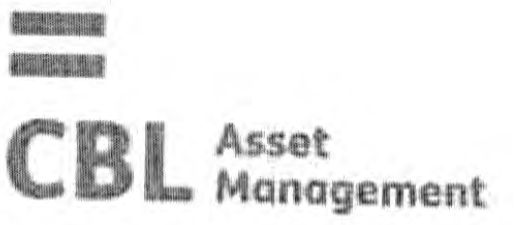

(531) 26.11, 27.5
(511)

36 draudimas; finansinės operacijos; piniginės operacijos; nekilnojamojo turto operacijos; paskolos (finansinės); paskolų finansavimas; banko operacijos; internetinė bankininkystė, tarp jų internetinės banko operacijos; debeto ir kredito kortelių paslaugos; kapitalo fondo ir kapitalo lėšų investavimas; taupomųjų bankų paslaugos; mokėjimo kortelių paslaugos; valiutos operacijos, įskaitant prekybą valiuta, pinigų keitimo paslaugas; pensijų mokėjimo paslaugos; saugojimas seifuose; vertybių saugojimas.

---

(111) **70841**
(151) 2015 03 25
(210) 2014 1532
(220) 2014 07 29
(181) 2024 07 29
(732) CITADELE BANKA, AS, Republikas laukums 2A, LV-1010 Riga, LV
(740) Marius Jakulis - Jason, 3, AAA Law, J. Jasinskio g. 16 A, LT-03163 Vilnius, LT
(540)

CBL Life

(511)

36 draudimas; finansinės operacijos; piniginės operacijos; nekilnojamojo turto operacijos; paskolos (finansinės); paskolų finansavimas; banko operacijos; internetinė bankininkystė, tarp jų internetinės banko operacijos; debeto ir kredito kortelių paslaugos; kapitalo fondo ir kapitalo lėšų investavimas; taupomųjų bankų paslaugos; mokėjimo kortelių paslaugos; valiutos operacijos, įskaitant prekybą valiuta, pinigų keitimo paslaugas; pensijų mokėjimo paslaugos; saugojimas seifuose; vertybių saugojimas.

(111) **70842**
(151) 2015 03 25
(210) 2014 1533
(220) 2014 07 29
(181) 2024 07 29
(732) CITADELE BANKA, AS, Republikas laukums 2A, LV-1010 Riga, LV
(740) Marius Jakulis - Jason, 3, AAA Law, J. Jasinskio g. 16 A, LT-03163 Vilnius, LT
(540)



(531) 26.11, 27.5, 29.1
(591) raudona.
(511)
36 draudimas; finansinės operacijos; piniginės operacijos; nekilnojamojo turto operacijos; paskolos (finansinės); paskolų finansavimas; banko operacijos; internetinė bankininkystė, tarp jų internetinės banko operacijos; debeto ir kredito kortelių paslaugos; kapitalo fondo ir kapitalo lėšų investavimas; taupomųjų bankų paslaugos; mokėjimo kortelių paslaugos; valiutos operacijos, įskaitant prekybą valiuta, pinigų keitimo paslaugas; pensijų mokėjimo paslaugos; saugojimas seifuose; vertybių saugojimas.

---

(111) **70843**
(151) 2015 03 25
(210) 2014 1534
(220) 2014 07 29
(181) 2024 07 29
(732) CITADELE BANKA, AS, Republikas laukums 2A, LV-1010 Riga, LV
(740) Marius Jakulis - Jason, 3, AAA Law, J. Jasinskio g. 16 A, LT-03163 Vilnius, LT
(540)

CBL Open Pension Fund

(511)
36 draudimas; finansinės operacijos; piniginės operacijos; nekilnojamojo turto operacijos; paskolos (finansinės); paskolų finansavimas; banko operacijos; internetinė bankininkystė, tarp jų internetinės banko operacijos; debeto ir kredito kortelių paslaugos; kapitalo fondo ir kapitalo lėšų investavimas; taupomųjų bankų paslaugos; mokėjimo kortelių paslaugos; valiutos operacijos, įskaitant prekybą valiuta, pinigų keitimo paslaugas; pensijų mokėjimo paslaugos; saugojimas seifuose; vertybių saugojimas.

---

(111) **70844**
(151) 2015 03 25
(210) 2014 1535
(220) 2014 07 29
(181) 2024 07 29
(732) CITADELE BANKA, AS, Republikas laukums 2A, LV-1010 Riga, LV
(740) Marius Jakulis - Jason, 3, AAA Law, J. Jasinskio g. 16 A, LT-03163 Vilnius, LT
(540)



(531) 26.11, 27.5, 29.1
(591) raudona.
(511)
36 draudimas; finansinės operacijos; piniginės operacijos; nekilnojamojo turto operacijos; paskolos (finansinės); paskolų finansavimas; banko operacijos; internetinė bankininkystė, tarp jų internetinės banko operacijos; debeto ir kredito kortelių paslaugos; kapitalo fondo ir kapitalo lėšų investavimas; taupomųjų bankų paslaugos; mokėjimo kortelių paslaugos; valiutos operacijos, įskaitant prekybą valiuta, pinigų keitimo paslaugas; pensijų mokėjimo paslaugos; saugojimas seifuose; vertybių saugojimas.

---

(111) **70845**
(151) 2015 03 25
(210) 2014 1537
(220) 2014 07 30
(181) 2024 07 30
(732) ŽANETA IVANAUSKIENĖ, Medžiotojų g. 27A, LT-10220 Vilnius, LT

(540)



(531) 3.13, 4.5

(511)

25 antbačiai (trumpos blauzdinės); apatiniai baltiniai; apatiniai marškiniai; apatinukai; apavas; apykaklės (apsauginės); apsiaustai; arnotai; ašuočių pluošto avalynė; ausinės (drabužiai); avalynė; avalynės padai; avalynės priekinės dalys; avalynės priešslydžio įtaisai; avalynės rantai; avalynės užkulniai; avalynės viršutinės dalys; batai; batų vidpadžiai; batviršiai; bažnytiniai drabužiai; berankoviai sportiniai marškinėliai; beretės; blauzdinės (getrai); blauzdinių raiščiai; boa (moteriški šalikai); bridžiai (kelnės); chalatai; cilindrai (skrybėlės); darbinės palaidinės; darbiniai drabužiai; didelės spalvotos skarelės (kaklaskarės); diržai (juostos); diržinės piniginės (apranga); drabužiai, apranga; drabužių apykaklės; drabužių diržai; drabužių kišenės; dušo kepurės; dviratininkų drabužiai; džemperiai (puloveriai); futbolo batai; futbolo batų kapliukai; gabardino drabužiai; galvos apdangalai; gatavi drabužiai; gatavi pamušalai (drabužių dalys); gimnastikos apranga; gimnastikos avalynė; glaudės; glaudinės (kelnės); glaudinės (šiltos kojinės); gobtuvai (drabužiai); juostos; jūreivių palaidinės (jūrinikės); kailinės mantijos; kailinės pelerinos; kailiniai (drabužiai); kaklaraiščiai; kaliošai; kaspinai (plaukams) (drabužiai); keliaraiščiai; kelnaitės; kelnės; kelnių diržai; kepurės; kepurių snapeliai; kišeninės nosinaitės (drabužiai); klumpės; kojinės; kojinės (prakaitinės); kojinių laikikliai; kojinių užkulniai; kojų įmovos (išskyrus šildomas elektra); kombinezonai (drabužiai); korsetai; korsetai (apatiniai); kostiumai; kraiteliai (kūdikių drabužiai); kulnai; kumštinės pirštinės; liemenėlės; liemenės; liemenės (drabužiai); livrėjos; marškinėliai; marškiniai; marškinių antkrūtiniai; marškinių perpetės; maskarado kostiumai; maudymosi kelnaitės; maudymosi kepuraitės; maudymosi kostiumai; maudymosi sandalai; maudymosi šlepetės; megzti drabužiai; megztiniai; metaliniai avalynės apvadai; mitros (kepurės); moteriškos kelnaitės; movos (drabužiai); naktiniai akių raiščiai; naktiniai drabužiai; neperšlampamieji drabužiai; nėrinių skaros; nuimamosios apykaklės; odiniai drabužiai; odos pakaitalų drabužiai; palaidinės; paltai; paplūdimio avalynė; paplūdimio kostiumai; pasijoniai; pažastiniai; pėdkelnės; pelerinos; petnešos; pirštinės (drabužiai); pižamos; ponèai; popierinės kepurės (apranga); popieriniai drabužiai; prakaitiniai apatiniai drabužiai; priekakčiai (galvos apdangalai) ; prijuostės (drabužiai); puloveriai; pusbačiai; puskojinės; puskojinių laikikliai; rankogaliai; rankogaliai (drabužiai); sandalai; sarafanai; sariai (Indijos moterų rūbai); sarongai; seilinukai (ne popieriniai); sijonai; sijonkelnės; skaros; skrybėlės; skrybėlių karkasai; slidininėjimo pirštinės; slidžių batai; sportinė avalynė; sportiniai batai; sportiniai trikotažo gaminiai; striukės su gobtuvu; suknelės; suvarstomieji batai; šalikai; šiltos kojinės; šydai (drabužiai); šlikės; šliurės; švarkai, striukės; togos; trikotažo gaminiai; trumparankoviai marškinėliai; turbanai; uniformos; vaikų kelnaitės (drabužiai); vairuotojų drabužiai; vandens slidžių sporto kombinezonai; vienuolių galvos apdangalai; vilnoniai megztiniai; viršutiniai drabužiai; vyriški šalikai (plačiais galais); vyriškos apatinės kelnaitės; vonios chalatai; žūklės liemenės.

28 aitvarai; aitvarų ritės; alpinistų reikmenys; antalkūniai (sporto reikmenys); antkeliai (sporto reikmenys); apsauginės pagalvėlės (sportinių kostiumų dalys); arkliukai (sūpynės); atrakcionų aikštelių įrenginiai; automatinės monetinės pramogų mašinos; azartinių žaidimų automatai; banglentės; bangslidės; barškučiai (žaislai); batutai; beisbolo pirštinės; biliardo lazdos; biliardo lazdų antgaliai; biliardo rutuliai; biliardo stalai; biliardo stalų šonai; biliardo žymekliai; bingo kortos; bobslėjus; bokso kriaušės; bokso pirštinės; bučiai (žvejybos reikmenys); burlenčių pasaitai; burlenčių reikmenys; burlenčių stiebai; burlentės; dažų kamuoliukai (dažasvydžių amunicija); dažų kamuoliukų šautuvai (sportiniai dažasvydžiai); dėstiniai (žaidimai); dirbtinės Kalėdų eglutės; dirbtinis Kalėdų eglučių sniegas; dirbtinis žūklės masalas; diskai (mėtomieji); diskaskraidžiai (žaislai); domino (žaidimas); drugelių tinkleliai; elektroniniai taikiniai; espanderiai; fechtavimosi ginklai; fechtavimosi kaukės; fechtavimosi pirštinės; fizinių pratimų prietaisai; fizinių pratimų treniruokliai; fokusų (pokštų) rodymo aparatai; gimnastikos reikmenys; golfo krepšiai (su ratukais ar be jų); golfo lazdos; golfo pirštinės; gulimosios banglentės; harpūniniai šautuvai (sporto reikmenys); japoniško biliardo aparatai; judamieji žaislai; Kalėdų eglučių papuošalai (išskyrus iliuminacijas ir konditerijos gaminius); Kalėdų eglučių skambalėliai; Kalėdų eglučių stovai; Kalėdų eglučių žvakidėlės; kaleidoskopai; kambariniai žaidimai; kambarinio futbolo stalai; kambarinių gyvūnėlių žaislai; kamuoliukų padavimo prietaisai; kanifolija (atletų reikmėms); karnavalo kaukės; kartys (šuoliams); kauliukų žaidimai; kėgliai; kėgliai (žaidimai); kėglių įrenginiai; kibimo indikatoriai (žvejybos reikmenys); kibimo jutikliai (žvejybos reikmenys); konfeti; konstrukciniai kubeliai (žaislai); konstrukciniai žaidimai; kreida (biliardo lazdoms); kriketo krepšeliai; krūtinės treniravimo espanderiai; kūno reabilitacijos aparatai; kvepiantis masalas medžioklei ir žvejybai; lėlės; lėlių buteliukai su žindukais; lėlių drabužiai; lėlių kambariai; lėlių lovytės; lėlių nameliai; lošiamosios kortos; lošimo žetonai; lošimų automatai (azartinių žaidimų automatai); madzianas (kiniškas žaidimas); marionetės (lėlės); marionetės (žaislai);

maskuojantys skydai (sporto prekės); maudymosi ir plaukiojimo plūdurai; medžioklės ar žvejybos masalas; medžioklės arba žūklės jaukas; medžioklės trimitai; meškeriotojų graibštai; meškerykočiai; mėtomieji žiedai; minkšti žaislai; moliniai paukščiai (taikiniai); molinių paukščių (judančiųjų taikinių) laidyklės; monetiniai biliardo stalai; muilo burbulai (žaislai); nešiojamieji žaidimai su skystųjų kristalų ekranais; nusileidimo įtaisai (alpinizmo įranga); nusileidimo loveliai (žaidimai); nutrinamosios loterijų kortelės; oriniai pistoletai (žaislai); orkestro palydovių lazdelės; pačiūžos; pačiūžos su batais; padavimo pirštinės (sportinių žaidimų reikmenys); paspirtukai (vaikiški pasispiriamieji dviratukai); pinatai (dekoruoti žaidimų indai); plaukiojimo baseinai (žaidimams); plaukiojimo diržai; plaukiojimo lentos; plaukiojimo liemenės; plaukmenys; pliauškės saldainiai (Kalėdų pokštai); pliauškės saldainiai (žaidimų fejerverkai); pliušiniai žaislai; plunksninukai (badmintono kamuoliukai); pokštų mažmožiai (niekučiai); popierinės pobūvių kepurės; pramoginių renginių prizai; radiju valdomos žaislinės transporto priemonės; rakečių stygos; rakečių stygos (gyvulių žarnų); raketės; rankų plaukmenys; riedlentės; riedučiai; ritmušos (ledo ritulio lazdos); rogės (sporto reikmenys); rulečių ratai; ruonių odos (slidžių danga); saloniniai žaidimai; sąveikiųjų vaizdo žaidimų aparatai; sklandomieji parašiutai; skraidyklės; slidės; slidžių antbriauniai; slidžių apačių dangos; slidžių apkaustai; slidžių grandikliai; slidžių tepalai; snieglentės; sniego rutuliai (žaislai); sniegpadžiai (neklimpti einant per sniegą); specialios slidžių ir burlenčių įmautės; sportinės apsaugos vyrams (sportinės prekės); sportiniai tinklai; sprogstamosios kapsulės (žaislai); stacionariniai dviratiniai treniruokliai; stacionarinių dviratinių treniruoklių velenėliai; stalo teniso stalai; stalo žaidimai; starto atramėlės (sportinės); stiklo rutuliukai (vaikų žaidimui); strėlės; sumažinti transporto priemonių modeliai; sumažintų modelių rinkiniai (žaislai); sunkumų kilnojimo diržai (sporto reikmenys); sūpuoklės; svaidyklės (sporto reikmenys); svarmenys; šachmatai; šachmatų lentos; šarvai (sporto prekės); šaškės; šaškių lentos; šaudymo iš lanko reikmenys; šaudymo lankai; štangos; taikiniai; teatrinės kaukės; teniso kamuoliukų svaidyklės; teniso tinklai; tramplynai (sporto įrenginiai); triktrakas (žaidimas); vaizdo žaidimų aparatai; vandens slidės; velėnos taisymo įrankiai (golfo reikmenys); vienakrypčiai riedučiai; vilkeliai (žaislai); žaidimai; žaidimai su žiedais; žaidimo kauliukų dėžutės; žaidimo sviediniai; žaidimų aparatai; žaidimų balionai; žaidimų kamuoliai; žaidimų kamuolių kameros; žaidimų kaukės; žaidimų pasagos; žaidimų pirštinės; žaidimų raketės; žaidimų skaičiavimo įtaisai (diskai); žaidimų valdymo pultai; žaislai; žaislinės statulėlės; žaislinės transporto priemonės; žaisliniai meškiukai; žaisliniai modeliai; žaisliniai pistoletai; žaislinių pistoletų kapsulės; žarniniai valai (žvejybos reikmėms); žuvų gaudymo kabliukai; žvejybinės ritės; žvejybos plūdės; žvejybos reikmenys; žvejybos valai.

---

(111) **70846**
(151) 2015 03 25
(210) 2014 1542
(220) 2014 07 30
(181) 2024 07 30
(732) OLEGAS BELOUSOVAS, Lvovo g. 89-31, LT-08104 Vilnius, LT
(740) Reda Žabolienė, 7, Advokatės Redos Žabolienės kontora METIDA, Verslo centras VERTAS, Gynėjų g. 16, LT-01109 Vilnius, LT
(540)

JUNEJULY

(511)

32 geriamas vanduo (buteliuose); vandenys (gėrimai); mineralinis vanduo (gėrimas); gazuotas vanduo; limonadai; gaivieji gėrimai; gaivieji vaisių sulčių gėrimai; gaivieji vaisių ekstraktai; gaivieji aperityvai; gaivieji kokteiliai; gaivieji medaus gėrimai; gira (gaivusis gėrimas); vaisių sultys; daržovių sultys (gėrimai); esencijos (gėrimams gaminti).

35 reklama; radijo reklama; reklama paštu; televizijos reklama; viešas reklamavimas; viešasis elektroninis reklamavimas kompiuterių tinkle; visuomenės informavimas; reklaminių skelbimų platinimas; reklaminių tekstų rašymas; reklaminių tekstų skelbimas; skelbimų klijavimas; reklaminių filmų gamyba; reklaminės medžiagos tobulinimas; prekių rodymas; prekių pateikimas žiniasklaidoje pardavimo reikmėms; prekių pardavimo skatinimas (kitiems); prekių užsakymų administracinis tvarkymas; pavyzdžių platinimas; pranešimų užrašymas (įstaigų veikla).

---

(111) **70847**
(151) 2015 03 25
(210) 2014 1543
(220) 2014 07 30
(181) 2024 07 30
(732) EUROAPOTHECA, UAB, Ozo g. 25, LT-07150 Vilnius, LT
(740) Reda Žabolienė, 7, Advokatės Redos Žabolienės kontora METIDA, Verslo centras VERTAS, Gynėjų g. 16, LT-01109 Vilnius, LT
(540)

Eurovaistinė. Jauskitės gerai.

(511)

35 prekių pardavimo skatinimas (kitiems); komercinė informacija ir patarimai vartotojams (konsultacijų teikimas); verslo informacija; prekių užsakymų administracinis tvarkymas; prekių pateikimas žiniasklaidoje pardavimo reikmėms; pavyzdžių platinimas; maisto, kosmetikos, dantų miltelių ir pastos, farmacijos ir higienos preparatų, chirurgijos ir medicinos prekių, aparatų ir prietaisų, kūdikių

maisto, žmonių ir gyvūnų maisto papildų, pleistrų, tvarsliavos, dantų plombavimo ir dantų išlajų gamybos medžiagų, žaizdų siuvimo medžiagų sukaupimas (išskyrus vežimą) kitiems, teikiantis pirkėjams galimybę patogiai apžiūrėti ir įsigyti tų prekių, įskaitant prekybą elektroninėmis priemonėmis.

44 medicinos paslaugos; žmonių higieninė ir grožio priežiūra; farmacininkų konsultacijos; grožio salonai; kirpyklos; klinikos; manikiūras; masažas; medicinos pagalba; receptų išrašymo farmacininkų paslaugos; sanatorijų paslaugos; soliariumų paslaugos; sveikatos priežiūra; telemedicinos paslaugos.

---

(111) **70848**
(151) 2015 03 25
(210) 2014 1547
(220) 2014 07 30
(181) 2024 07 30
(732) UAB „BIPA“, H. ir O. Minkovskių g. 87, LT-46222 Kaunas, LT
(540)



(531) 26.11, 27.5, 29.1
(591) juoda, mėlyna.
(511)

35 reklama; verslo vadyba; verslo tvarkyba; įstaigų veikla.

---

(111) **70849**
(151) 2015 03 25
(210) 2014 1549
(220) 2014 07 31
(181) 2024 07 31
(732) UAB „NEMUNO VAISTINĖ“, Taikos pr. 104D, LT-51198 Kaunas, LT
(740) Zita Grigienė, 36, Savanorių pr. 222A-46, LT-50196 Kaunas, LT
(540)

Smiltė

(511)

3 alavijų preparatai (kosmetikos reikmėms); aliejai (kosmetikos reikmėms); aliejai (parfumerijai ir kvepalams); aliejai (tualeto reikmėms); aliejai (valymo reikmėms); alūno akmenėliai (sutraukiamosios priemonės); ambra (parfumerija); amoniakinis vanduo (lakusis šarmas) (ploviklis); antakių kosmetikos priemonės; antakių pieštukai; antistatiniai preparatai (namų ūkio reikmėms); apsaugos nuo saulės preparatai; aromatinės gėrimų medžiagos (eteriniai aliejai); aromatinės kepinių medžiagos (eteriniai aliejai); aromatinės medžiagos (eteriniai aliejai); aromatinis medis; aromatinis vanduo; atspaudžiamieji paveikslėliai (kosmetikos reikmėms); audinių minkštikliai (skalbimo reikmėms); augalų lapų blizgikliai; automobilių priekinių stiklų valymo skysčiai; baldų ir grindų poliravimo medžiagos; balinimo druskos; balinimo preparatai (kosmetikos reikmėms); balinimo soda; baltinimo kreida; balzamai (ne medicinos reikmėms); barzdos dažai; batsiuvių vaškas; batų blizgikliai; batų kremas; batų vaškas; bazinės gėlių kvepalų medžiagos; bergamočių aliejus; blakstienų kosmetikos preparatai; blizginimo preparatai; blizginimo vaškas; burnos kvapo gaivinimo juostelės; burnos skalavimo preparatai (ne medicinos reikmėms); chna (kosmetiniai dažai); citrinų eterinis aliejus; citronų eterinis aliejus; dantų balinimo geliai; dantų pastos, milteliai; dantų protezų poliravimo medžiagos; dantų protezų valymo preparatai; dažai (blakstienų ir antakių); dažų blukinimo preparatai; dažų šalinimo preparatai; deimantų dulkės (švitrai); dėmių valikliai; dezinfekcinis muilas; dezodoruojamasis muilas; dirbtinės blakstienos; dirbtiniai nagai; dirbtinių blakstienų klijai; dirbtinių plaukų klijai; dušo preparatai (asmeninės higienos ar dezodoravimo reikmėms) (tualeto reikmenys); eterinės esencijos; eteriniai aliejai; gabalinis muilas; gabalinis prausiamasis (tualetinis) muilas; galandimo preparatai; gaulterijų aliejus; gėlių ekstraktai (kvepalai); geraniolis; gydomasis muilas; gyvulių kosmetika; grimas; grimo preparatai; grimo valymo preparatai; grindų vaškas; grindų vaško valikliai (šveitimo preparatai); heliotropinas; ilgalaikio plaukų sugarbanojimo preparatų neutralizatoriai; indaplovių džiovinamosios medžiagos; įdegio preparatai (kosmetika); jazminų aliejus; jononas (parfumerija); juvelyrų krokas; kalio hipochloridas; kedrų eteriniai aliejai; klijai (kosmetikos reikmėms); korundas (švitrinė medžiaga); kosmetika; kosmetikos rinkiniai; kosmetinė pudra; kosmetinės kaukės; kosmetiniai dažai; kosmetiniai kremai; kosmetiniai pieštukai; kvapieji mišiniai (kvepalai); kvepalai; lako šalinimo preparatai (valikliai); levandų aliejus; levandų vanduo; liesinamieji kosmetikos preparatai; lyginimo preparatai (standinamieji); losjonai (kosmetikos reikmėms); losjonai po skutimosi; lūpų blizgiai; lūpų dažai; lūpų dažų dėklai; masažo geliai (ne medicinos reikmėms); metalų karbidai (švitrinės medžiagos); mėtos (parfumerijos reikmėms); mėtų esencija (eterinis aliejus); migdolų aliejus; migdolų muilas; migdolų pienas (kosmetikos reikmėms); mirkymo preparatai (skalbimo reikmėms); muilamedžių žievės (skalbiamosios); muilas; muilas (audinių spalvų gaivinimo reikmėms); muilas nuo kojų prakaitavimo; muilas nuo prakaitavimo; muskusas (parfumerija);

nagų blizginimo preparatai; nagų dekoravimo lipdukai; nagų lakas; nagų priežiūros preparatai; naminių gyvūnėlių šampūnai; naminių gyvūnų dezodorantai; nesuteikiantis slidumo grindų vaškas; nesuteikiantis slidumo skystis grindims; nuovirų šalinimo buitiniai preparatai; nutekamųjų vamzdžių atkimšimo preparatai; odekolonas; odos balinimo kremai; odos priežiūros kosmetiniai preparatai; odų apsauginiai (blizginimo) preparatai; odų balinimo preparatai; odų tepalai (valomieji); odų vaškas; oro kvėpinimo preparatai; parfumerijos gaminiai; parketo vaškas; pemza; plaukų dažai; plaukų dažikliai; plaukų garbanojimo preparatai; plaukų lakas; plaukų losjonai; plaukų šalinimo preparatai (depiliatoriai); plaukų šalinimo vaškas; plovikliai (detergentai) (ne pramonės ir medicinos reikmėms); plovimo preparatai; poliravimo akmenys; poliravimo milteliai (krokas); poliravimo popierius; poliravimo preparatai; poliravimo tepalai; politūrų šalinimo preparatai (valikliai); pomados (kosmetikos reikmėms); popierinės servetėlės, įmirkytos kosmetiniais losjonais; purškiamieji burnos kvapo gaivikliai; riebalai (kosmetikos reikmėms); riebalų šalinimo priemonės (išskyrus naudojamas gamyboje); rišamosios medžiagos (kosmetikos reikmėms); rožių aliejus; rūdžių šalinimo preparatai; safrolis; sausieji baltinių kvepalai; sausieji šampūnai; sausojo valymo preparatai; sienų apmušalų valymo preparatai; silicio karbidas (karborundas) (švitras); siūlų vaškas; siuvėjų vaškas; skalbimo soda; skalbinių balikliai; skalbinių balinimo preparatai; skalbinių blizgikliai; skalbinių krakmolas; skalbinių mėlis; skalbinių spalvų gaivikliai (buities reikmėms); skalbinių vaškas; skustuvų galandimo diržų pastos; skutimosi akmenėliai (sutraukiamosios priemonės); skutimosi muilas; skutimosi preparatai; smilkalai; smilkalai (kvapniosios medžiagos); smilkalų lazdelės; sodos šarmas; standikliai (skalbinių); stiklo audinys; suspaustas oras (buteliukuose) (purvo ir dulkių valymo reikmėms); šampūnai; šlifavimo preparatai; šlifavimo strypeliai, luiteliai; šveitimo preparatai; šveitimo skiediniai; švitrai; švitrai (korundiniai); švitrinis audinys; švitrinis audinys (korundinis); švitrinis popierius; švitrinis popierius (stiklinis); švitrinis popierius (korundinis); talko milteliai (tualeto reikmenys); tamponai (tualeto reikmenys); terpenai (eteriniai aliejai); terpentinas (riebalų šalinimo reikmėms); terpentino aliejus (riebalų šalinimo reikmėms); trepelis (poliravimui); tualetiniai preparatai nuo prakaitavimo; tualetinis pienelis; tualetinis vanduo; tualeto reikmenys; ūsų vaškas; valikliais impregnuotas audeklas; valymo preparatai; valomoji kreida; vandenilio peroksidas (kosmetikos reikmėms); vata (kosmetikos reikmėms); vatos tamponai su pagaliuku (kosmetikos reikmėms); vazelinas (kosmetikos reikmėms); vonių druskos (ne medicinos reikmėms); vonių kosmetiniai preparatai; vonių preparatai (ne medicinos reikmėms); vulkaniniai pelenai (valomieji); Žavelio vanduo; žmonių arba gyvūnų dezodorantai; žvaigždanyžių esencija.

---

(111) **70850**
(151) 2015 03 25
(210) 2014 1556
(220) 2014 07 31
(181) 2024 07 31
(732) UAB „AUTVADITA“, Sietyno g. 8, LT-04304 Vilnius, LT
(540)



(531) 25.7, 26.1, 26.4, 26.5, 29.1
(591) šviesiai pilka, pilka, balta, žydra.
(511)
7 filtrai (mašinų arba variklių dalys).
37 automobilių techninė priežiūra ir taisymas.

---

(111) **70851**
(151) 2015 03 25
(210) 2014 1562
(220) 2014 08 01
(181) 2024 08 01
(732) PAULIUS ANTANAITIS, S. Nėries g. 99-127, LT-06335 Vilnius, LT
(740) UAB „Delmetra“, S. Žukausko g. 25, LT-01001, Vilnius, LT
(540)



(531) 27.5
(511)
7 abrazyvinių įrankių lyginimo staklės; acetileno valymo prietaisai; adymo mašinos; aerokondensatoriai; akėčios; akmens anglių kombainai; akmenų apdirbimo mašinos; akvariumų aeraciniai siurbliai;

alaus darymo mašinos; alaus siurbliai; alaus slėginio tiekimo prietaisai; alkūniniai velenai; amortizatorių stūmokliai (mašinų dalys); antspaudavimo mašinos; apdailos mašinos; apipynimo mašinos; apipjaustymo mašinos; apsauginiai gaubtai (mašinų dalys); apsaugos (mašinų dalys); arpai; atliekų presavimo mašinos; atliekų smulkinimo įrenginiai; atliekų smulkintuvai; atliekų smulkintuvai; atliekų smulkintuvai (mašinos); atraminiai antgaliai (batams) (mašinų dalys); audimo staklės; audimo staklių krumpliaračiai; audimo staklių ritės; audimo staklių velenai; audinių dažymo mašinos; augalų stiebų atskyrimo mašinos; aušinimo ir oro valymo filtrai (varikliams); automatiniai jūrinių valčių inkarai; automatiniai manipuliatoriai; automatiniai skirstytuvai; automobiliniai keltuvai; avariniai energijos generatoriai; baltinimo mašinos; batų kurpaliai (mašinų dalys); bėgių klojimo mašinos; betono maišytuvai (mašinos); bitumo gaminimo mašinos; brukamosios (mašinos); būgnai (mašinų dalys); buitinės malimo mašinėlės (išskyrus rankines); buitiniai elektriniai vaisių presai; buldozeriai; butelių pildymo mašinos; butelių plovimo mašinos; butelių sandarinimo mašinos; butelių užkimšimo kamščiais mašinos; butelių užkimšimo mašinos; centrifugos (mašinos); centrifugos (ne kaitinamosios); cigarečių mašinos (pramonės reikmėms); cilindrų stūmokliai; cukraus (gaminimo) mašinos; čiaupai (mašinų ir variklių dalys); čiurkšliniai siurbliai; dalijimo mašinos; daržovių trintuvės (mašinos); dažymas (klijinio dažymo mašinos); dažymo mašinos; dažų purkštuvai (mašinos); degalų tiekimo siurbliai (techninės priežiūros stotims); dekeliai (spausdinimo mašinų dalys); derliaus nuėmimo mašinos; dešrų (gaminimo) mašinos; dezintegratoriai; didelės elektrinės žirklės; didelio slėgio plovimo mašinos; drenažo mašinos; dujiniai degikliai; dujinio litavimo aparatai; dujinio pjovimo degikliai; dujinio suvirinimo aparatai; dulkių siurbimo įrenginiai (valymo reikmėms); dulkių siurbliai; dulkių siurblių įtaisai (kvepalams ir dezinfekcinėms medžiagoms skleisti); dulkių siurblių maišeliai; dulkių siurblių žarnos; dulkių šalinimo įrenginiai (valymo reikmėms); dumplės (mašinos); duonos raikymo mašinos; dviračių elektros generatoriai; dviračių montavimo mašinos; ekskavatoriai; elektrinė maisto pramonės įranga; elektrinės bruktuvės; elektrinės parketo vaškavimo ir blizginimo mašinos; elektrinės poliravimo mašinos ir aparatai; elektrinės valymo mašinos ir prietaisai; elektrinės vaškavimo ir blizginimo mašinos ir aparatai; elektrinės virtuvinės mašinos; elektrinės žirklės; elektriniai batų blizginimo aparatai; elektriniai durų atidarymo įtaisai; elektriniai durų uždarymo įtaisai; elektriniai klijų purkštuvai; elektriniai kūjai; elektriniai langų atidarymo mechanizmai; elektriniai langų uždarymo mechanizmai; elektriniai lankinio pjovimo aparatai; elektriniai lankinio suvirinimo aparatai; elektriniai litavimo aparatai; elektriniai lituokliai; elektriniai peiliai; elektriniai plaktuvai (buities reikmėms); elektriniai plaktuvai (buitiniai); elektriniai plastikų sandarinimo aparatai (pakavimas); elektriniai rankiniai gręžtuvai; elektriniai skardinių atidarytuvai; elektriniai šepečiai (mašinų dalys); elektriniai varikliai (ne antžeminio transporto priemonėms); elektriniai virtuviniai malimo prietaisai; elektriniai virtuviniai smulkintuvai; elektrinio suvirinimo aparatai; elektrinio suvirinimo mašinos; elektrolitinio dengimo įrenginiai; elektromechaninės gėrimų ruošimo mašinos; elektromechaninės maisto ruošimo mašinos; elektromechaninės mašinos (chemijos pramonei); elektros generatoriai; elektros mašinų anglies šepetėliai; elevatorių diržai; elevatorių grandinės (mašinų dalys); eskalatoriai; etikečių tvirtinimo mašinos; filtrai (mašinų arba variklių dalys); filtravimo mašinos; filtravimo mašinų kasetės; filtrpresai; formavimo mašinos; frezavimo staklės; galandimo diskai (mašinų dalys); galandimo mašinos; galvanizavimo įrenginiai; gariniai valymo prietaisai; gariniai volai (keliams); garo ar tepalo separatoriai; garo gaudyklės (kondensato puodai); garo katilų armatūra; garo katilų vamzdžiai (mašinų dalys); garo kondensatoriai (mašinų dalys); garo mašinos; garo mašinų katilai; garo perkaitintuvai; gaubtai (mašinų dalys); gazuoto vandens aparatai; gazuotų gėrimų gaminimo aparatai; geležinkelio tiesimo mašinos; generatorių diržai; generatorių šepetėliai; girnakmeniai (girnapusės); gyvūnų kirpimo mašinos; gyvūnų plaukų kirpimo mašinos; glotniojo apdirbimo mašinos; graviravimo mašinos; grąžtai (mašinų dalys); grąžtų griebtuvai (mašinų dalys); grėbiamosios mašinos; grėbiamųjų mašinų grėbliai; gręžimo bokštai (plaukiojantieji arba neplaukiojantieji); gręžimo galvutės (mašinų dalys); gręžimo staklės; griebtuvai (mašinų dalys); grūdų lukštentuvai; grūdų slėgimo, siurbimo ir transportavimo orpūtės ar ventiliatoriai; grūdų valomosios; gudronatoriai; guoliai (mašinų dalys); guolių dėžės (mašinų dalys); hidraulinės turbinos; hidrauliniai durų atidarymo mechanizmai; hidrauliniai durų uždarymo mechanizmai; hidrauliniai langų atidarymo mechanizmai; hidrauliniai langų uždarymo mechanizmai; hidrauliniai mašinų ir variklių valdymo įtaisai; hidrauliniai varikliai; indaplovės; išcentrinės mašinos; išcentriniai malūnai; išcentriniai siurbliai; išcentriniai vakuuminiai valymo įrenginiai; išdrožų staklės; išleidžiamieji čiaupai; išmetimo vamzdžių alkūnės (varikliams); išplėtimo bakeliai (mašinų dalys); javapjovės; javų kombainai; jėgos pavaros (ne antžeminėms transporto priemonėms); judamieji laiptai (eskalatoriai); judantieji šaligatviai; juostiniai konvejeriai; juostiniai pjūklai; kaitinimo žvakės (dyzeliniams varikliams paleisti); kakliukai (ašių ir velenų); kalandrai (mašinos); kalibravimo mašinos; kalimo mašinos; kalvių dumplės; karbiuratoriai; karbiuratorių maitintuvai; karštuvai; karštuvų garnitūrai; kasimo mašinos; kasybos grąžtai; kasybos mašinos; katalitinis konverteris; kavamalės (išskyrus rankines); kėlikliai (suktuvai); kėlimo įrenginiai; kelių šlavimo mašinos (savaeigės); kelių tiesimo mašinos; keltuvai (mašinos); keltuvų diržai; keltuvų valdymo aparatai; kilimų plovimo mašinos ir prietaisai (elektriniai); kilnojimo įrenginiai; kintamosios srovės generatoriai; kirpimo mašinos; kniedijimo mašinos; knygų įrišimo mašinos ir įrenginiai; kompresoriai (mašinos); kondensavimo įranga; konservų dėžučių atidarytuvai (elektriniai); konvejeriai (mašinos);

konvejerių juostos; korpusai (mašinų dalys); kranai (keliamosios mašinos); kraštų apmėtymo mašinos; kretilai; kronšteinai (mašinų dalys); krovimo rampos; krovinių gabenimo įrenginiai su oro pagalve; krovinių keltuvai; krumpliaračiai (ne antžeminėms transporto priemonėms); krumpliastiebiniai kėlikliai (domkratai); kūjai (mašinų dalys); kuliamosios; kulnų gaminimo mašinos; kultivatoriai (mašinos); laisvosios eigos ratai (išskyrus naudojamus antžeminėms transporto priemonėms); laivų varikliai; valčių varikliai; lankeliai (siuvinėjimo mašinoms); lankstai (variklių dalys); lėktuvų varikliai; lenkimo mašinos; liejimo formos (mašinų dalys); liejimo formų gaminimo mašinos; liejimo mašinos; liftai; liftai (išskyrus slidininkų keltuvus); liftų valdymo aparatai; lipniosios juostos dalytuvai (mašinos); litavimo degikliai (dujinis litavimas); litavimo lempos; lituokliai (dujinis litavimas); lyginimo įrenginiai; lyginimo mašinos; lyginimo presai; lubrikatoriai (mašinų dalys); maišymo mašinos; maišytuvai; maišytuvai (mašinos); maitintuvai (mašinų dalys); malimo mašinos; mašinų antifrikciniai guoliai; mašinų antifrikciniai tarpikliai; mašinų ašys; mašinų cilindrai; mašinų diržai; mašinų garo katilų dūmtraukiai; mašinų garo katilų nuovirų rinktuvai; mašinų guolių atramos; mašinų ir variklių greičio reguliatoriai; mašinų ir variklių karteriai; mašinų ir variklių valdymo mechanizmai; mašinų kaltai; mašinų katilų maitintuvai; mašinų kreipiamosios; mašinų krumplinės pavaros; mašinų pavaros; mašinų ratai; mašinų smagračiai; mašinų stalai; mašinų stovai; mašinų, variklių valdymo lynai; mechaninės lanksčiųjų žarnų ritės; mechaniniai kūjai; mechaniniai semtuvai; mechaniniai vijimo aparatai; mechaninio apdirbimo staklės; mechanizuoti gyvulių šėrimo loviai; medžio apdirbimo staklės; melžimo aparatai (melžtuvai); melžimo aparatų melžikliai; mėsos kapoklės (mašinos); mėsos malimo mašinos; metalo apdirbimo mašinos; metalo apdirbimo staklės; metalo tempimo mašinos; mezgimo mašinos; mezgimo mašinų adatų vedžiokliai; mezgimo mašinų skydai (adatų vedžiokliai); miltų malimo mašinos; mineralinio vandens gaminimo mašinos; monetinės skalbimo mašinos; motociklų kojiniai starteriai; motoriniai kultivatoriai; naftos valymo mašinos; ne antžeminio transporto priemonių varikliai; nėrinių mezgimo mašinos; nešiojamieji sukamieji gariniai lygintuvai (audiniams); nuolatinės srovės generatoriai; obliavimo staklės; odų dirbimo mašinos; odų kaišimo mašinos; odų skutimo mašinos; orlaivių varikliai; oro kondensatoriai; oro siurbimo mašinos; oro siurbliai (garažų įranga); orpūtės; orpūtės (dujoms slėgti, siurbti ir transportuoti); orpūtės (grūdams slėgti, siurbti ir transportuoti); pakavimo mašinos; paketavimo mašinos; pakrovimo ir iškrovimo manipuliatoriai; pašarų presai; pavaros (ne antžeminio transporto priemonėms); pavaros grandinės (ne antžeminio transporto priemonėms); pavaros velenai (ne antžeminio transporto priemonėms); pavarų dėžės (ne antžeminėms transporto priemonėms); pavarų grandinės (ne antžeminio transporto priemonių); pavarų varikliai (ne antžeminėms transporto priemonėms); pėdarišės; pėdarišės ir pjaunamosios; peiliai (mašinų dalys); peiliai (mašinų detalės); pelenų, šlako, smulkiųjų anglių sijojimas (mašinos); perėtuvai (inkubatoriai); pieno apdirbimo mašinos; pieno separatoriai; pilstymo mašinos; piltuvai (mechaniniam iškrovimui); pipirų malūnėliai (išskyrus rankinius); pistoletai (įrankiai, kuriuose naudojamos sprogstamosios medžiagos); pistoletiniai dažų purkštuvai; pjovimo įrankiai (mašinos); pjovimo įrankiai (mašinų dalys); pjovimo įrankių galandimo mašinos; pjovimo įrankių laikikliai (mašinų dalys); pjovimo mašinos; pjovimo stalai (mašinų dalys); pjūklai (mašinos); pjūklų peiliai (mašinų dalys); plastikų apdirbimo mašinos; plentvoliai; plieno gamyklų konverteriai; plovimo įrenginiai; plūgai; plūginės grioviakasės; plūgų noragai; plūktuvai (mašinos); plunžeriniai stūmokliai; plunžeriniai stūmokliai (mašinų dalys); pneumatinės mašinos; pneumatiniai durų atidarymo mechanizmai; pneumatiniai durų uždarymo mechanizmai; pneumatiniai kūjai; pneumatiniai langų atidarymo mechanizmai; pneumatiniai langų uždarymo mechanizmai; pneumatiniai mašinų ir variklių valdymo įtaisai; pneumatiniai pistoletai (mastikai išspausti); pneumatiniai siurbliai; pneumatiniai transporteriai; pneumatiniai vamzdiniai konvejeriai; pneumatiniai varikliai; poligrafiniai dažymo aparatai; poligrafinių matricų dėžutės; popieriaus gaminimo mašinos; popieriaus mašinos; popieriaus tiekimo įrenginiai (poligrafija); pramušimo mašinos; pramušimo mašinų puansonai; prekybos automatai; presai - krepšiai; presai (mašinos pramonės reikmėms); pudlingavimo mašinos; purkštuvai (mašinos); purškiamosios mašinos; purvo gaudytuvai ir rinktuvai (mašinos); pūtimo aparatai; rakečių pynimo mašinos; rankiniai įrankiai (ne rankinio valdymo); ratinavimo mašinos; ravėjimo mašinos; reaktyviniai varikliai (ne antžeminio transporto priemonėms); redukcinės pavaros (ne antžeminio transporto priemonėms); reguliatoriai (mašinų dalys); reljefo išgavimo mašinos; riebalų šalinimo mašinos; riebokšliai (mašinų dalys); ritės (mašinų dalys); ritininiai guoliai; robotai (mašinos); rotacinės spausdinimo mašinos; rūdos sodrinimo mašinos; rūšiavimo mašinos (pramonės reikmėms); rutuliniai guoliai; rutulinių guolių žiedai; sandarieji jungikliai (variklių dalys); sandarinimo mašinos (pramonės reikmėms); sankabai (ne antžeminio transporto priemonėms); sankabos (ne antžeminio transporto priemonėms); satininio pynimo mašinos; savitepiai guoliai; sėjamosios (mašinos); separatoriai; sietai (mašinos ar jų dalys); sijojimo įrenginiai; rūšiavimo mašinos; siurbimo mašinos (pramonės reikmėms); siurbliai (mašinos); siurbliai (mašinų ar variklių dalys); siurblių diafragmos; siuvamosios mašinos; siuvamųjų mašinų pedalinės pavaros; siuvimo (brošiūravimo) mašinos; skalavimo mašinos; skalbimo mašinos; skalbinių gręžimo ir lyginimo įtaisai; skalbinių gręžimo mašinos; skydai (mašinų dalys); skriejikai (mašinų dalys); skriemuliai; skriemuliai (mašinų dalys); skriemulių frikciniai diržai; skustuvų galandimo mašinos; daržovių valymo mašinos; slėgio reduktoriai (mašinų dalys); slėgio reguliatoriai (mašinų dalys); slėgio vožtuvai (mašinų dalys); slėgtuvai; smulkinimo mašinos; smulkinimo mašinos (pramonės reikmėms);

sniego valytuvai; spausdinimo cilindrai; spausdinimo formos; spausdinimo mašinos; spausdinimo mašinų velenai; spausdinimo matricos; spausdinimo metalo lakštuose mašinos; spausdinimo presai; spaustuvinės mašinos; spaustuviniai presai; spyruoklės (mašinų dalys); sriegimo mašinos; srovės generatoriai; stabdžių antdėklai (išskyrus transporto priemonių); stabdžių segmentai (ne transporto priemonių); stabdžių kaladėlės (ne transporto priemonių); stabdžių trinkelės (ne transporto priemonių); staklių pjovimo įrankių laikikliai; statoriai (mašinų dalys); stereotipų gaminimo mašinos; stiklo apdirbimo mašinos; stiklo rėžtukai (mašinų dalys); stūmokliai (mašinų ar variklių dalys); stūmokliniai žiedai; sukamieji kranai (derikai); sukimo momento keitikliai (ne antžeminio transporto priemonėms); suktuvai (gervės); suportai su pasukamomis pavažomis (mašinų dalys); suportų skydai; susireguliuojantys degalų siurbliai; suvirinimo aparatų elektrodai; sviestmušės (įtaisai); sviesto mušimo mašinos; svirtiniai kūjai; šachtų iškėlimo įrenginiai; šaldytuvų kompresoriai; šaudyklės (mašinų dalys); šepetėliai (mašinų dalys); šiaudapjausčių peiliai; šiaudapjaustės; šiaudų smulkintuvai; šienapjovės ir javapjovės; šienapjovių peiliai; šieno presai; šieno spudulų rišimo aparatai; šieno vartytuvai (mašinos); šildymo įrenginių siurbliai; šilumokaičiai (mašinų dalys); šiukšlių presavimo mašinos; šlifavimo staklės; šrifto liejimo mašinos (poligrafija); šrifto rinkimo mašinos (fotorinkimas); šrifto rinkimo mašinos (poligrafija); štampavimo mašinos; švaistikliai (mašinoms ir varikliams); tabako (apdirbimo) mašinos; tekėlai (mašinų dalys); tekinimo staklės; tekstilės pramonės mašinos; tepimo dėžutės (mašinų dalys); tepimo siurbliai; tepimo žiedai (mašinų dalys); terminiai pūstuvai (mašinos); tešlos maišymo mašinos; tiekiamo vandens deaeratoriai; tiltiniai kranai; tinklų vilkimo mašinos (žvejyba); transmisinių velenų guoliai; transportavimo įrenginiai (kasyba); transporto priemonių plovimo įrenginiai; trikotažo mašinos; turbinos (ne antžeminio transporto priemonėms); turbokompresoriai; tvoklės (mašinos); universalieji lankstai (kardano lankstai); uždaromieji vožtuvai (mašinų dalys); uždegimo įrenginiai (vidaus degimo varikliams); uždegimo magnetos; užuolaidų traukymo elektriniai įtaisai; vagonų keltuvai; vakuuminiai siurbliai (mašinos); valcavimo mašinos; valcavimo mašinų cilindrai; valgomųjų pastų gaminimo mašinos; vandens separatoriai; vandens šildytuvai (mašinų dalys); varikliai transporto priemonėms su oro pagalve; variklių cilindrai; variklių cilindrų galvutės; variklių degalų riebintuvai; variklių diržai; variklių duslintuvai; variklių inžektoriai; variklių išmetamieji vamzdžiai; variklių įrenginiai nuo užteršimo; variklių radiatoriai; variklių starteriai; variklių stūmokliai; variklių ventiliatoriai; variklių ventiliatorių diržai; vejapjovės; vėjo turbinos; velėnpjovės; velenų sankabos (mašinos); ventiliatoriai (grūdų slėgimo, įsiurbimo ir transportavimo įrenginiams); verpimo mašinos; verpimo rateliai; verptuvai; vertikaliojo drožimo staklės; veržlių iškirtimo ir įsriegimo mašinos; veržlių sriegimo mašinos; vibratoriai (mašinos) (pramonės reikmėms); vidaus degimo variklių degalų keitikliai; vidaus degimo variklių žvakės; virvių vijimo mašinos; vyniojimo mašinos; vyno presai; vožtuvai (mašinų dalys); vulkanizavimo aparatai; žemės kasimo mašinos; žemės ūkio inventorius (ne rankinis); žemės ūkio kultūrų elevatoriai; žemės ūkio mašinos; žiedžiamieji ratai.

8 abrazyviniai įrankiai (rankiniai įrankiai); akmenskaldžių kūjai; akmentašių kaltai; alkūniniai grąžtuvai; aparatai augalų parazitams naikinti; apipynimo įtaisai (įrankiai); apvaliosios sriegpjovės; aštrūs pjaustymo įrankiai (rankiniai); atsuktuvai; austrių peiliai; ausų pradūrimo įtaisai; avikirpės žirklės; bilietų komposteriai (žymekliai); blakstienų rietikliai; brūžikliai (įrankiai); cukraus žnyplės; dagčių žnyplės; dagių ir usnių naikinimo įrankiai; dailidžių grąžtai; dailidžių grąžtai (įrankiai); dalbos; dalgiai; dalgių galąstuvai; dalgių žiedai; darbastalio spaustuvai (įrankiai); daržovių peiliai; daržovių smulkintuvai; deimantiniai stiklo rėžtukai (įrankių dalys); dildelės (adatinės dildės); dildės (įrankiai); drožybos kaltai; drožtuvai (obliai); durklai; durtuvai; elektrinės ar ne elektrinės nagų žirklės; elektrinės nagų dildės; elektriniai arba ne elektriniai skustuvai; elektriniai arba ne elektriniai nagų poliravimo prietaisai; elektriniai ir ne elektriniai plaukų kirpimo įrankiai; elektriniai ir ne elektriniai plaukų šalinimo reikmenys; elektriniai manikiūro įrankių komplektai; figūriniai obliai; figūrinių oblių geležtės; frezos (įrankiai); galandimo diskai (rankiniai įrankiai); galandimo įrankiai; galandimo įtaisai; galąstuvai; galąstuvų laikikliai; galvijų odų lupimo aparatai ir prietaisai; galvijų žymėjimo įrankiai; gateriai; geležtės (ginklai); geležtės (įrankiai); gilintuvai (įrankiai); gyvulių kirpimo įrankiai; glaistytuvai (įrankiai); gofravimo įtaisai; golfo grėbleliai; grandikliai (įrankiai); graviravimo adatos; graviravimo įrankiai; grąžtai; grąžtai (įrankiai); grąžtų griebtuvai (įrankiai); grėbliai (įrankiai); gręžtuvai; griovelių, lizdų kirviai; griovių kasimo įrankiai; grunto glaistytuvai (įrankiai); grūstuvai; harpūnai; insekticidų purkštuvai (įrankiai); insekticidų purškimo švirkštai; išėmų formavimo įrankių dalys; įrankių diržai (laikikliai); įspaudikliai (įrankiai); ylos; juosiamieji ginklai (išskyrus šaunamuosius); kaltai; kalvių (arklių kaustymo) peiliai; kalvių kūjai; kampainiai (įrankiai); kapliniai plaktukai; kapokliai (mėsininko peiliai); kardai; kasimo įrankiai; kastetai; kastuvai (įrankiai); kauptukai; kauptukai (įrankiai); kauptukai (rankiniai); kaušai (įrankiai); keičiamieji žirklių ašmenys; kirstukai (įrankiai); kirstuvai (įrankiai); kirtikliai; kirviai; kirvukai; klostymo įtaisai (audinių); kniedijimo įrankiai; kniedijimo plaktukai (įrankiai); kurpaliai (batsiuvių įrankiai); laidų izoliacijos nuėmimo įrankiai (rankiniai); laužtuvai; ledkirčiai; lenkenos (žievės skutimo įrankiai); lenktiniai peiliai; liejimo kaušai (įrankiai); lipdinių formavimo įtaisai; lygintuvai; lygintuvai (ne elektriniai įrankiai); mačetės (dideli peiliai); manikiūro įrankių komplektai; mastichinai (tapytojų mentelės); mastikos rankiniai švirkštai (ekstruzija); mažos replės; mediniai plaktukai (įrankiai); medžiokliniai peiliai; medžių genėtuvai;

mėsmalės (įrankiai); mėsos kapoklės (įrankiai); metalinės juostos temptuvai (rankiniai įrankiai); metalinės vielos temptuvai (rankiniai įrankiai); metalo žirklės; monetų surinkimo įtaisai; mūrininkų mentės; nagų dildės; švitrinio popieriaus dildės; ne elektiriniai kamšymo pistoletai; ne elektriniai kiaušinių raikytuvai; ne elektriniai konservų dėžučių atidarytuvai; ne elektriniai picos peiliai; ne elektriniai sūrio raikytuvai; numeravimo žymekliai; obliai; oblių geležtės; odadirbių peiliai; odos žnyplės; odų lupimo prietaisai ir įrankiai; pedikiūro įrankių komplektai; peiliai; peiliai, šakutės ir šaukštai; peiliukai rankdarbiams (skalpeliai); peilių dėklai (įrankiai); peilių galandimo įtaisai; peilių galąstuvai; perforatoriai (įrankiai); piestos; pincetai; pjautuvai; pjovikliai; pjovimo įrankiai (rankiniai); pjūklai (įrankiai); pjūkleliai (siaurapjūkliai); pjūklų geležtės (įrankių dalys); pjūklų laikikliai; plaktukai (įrankiai); plaukų garbanojimo reikmenys (rankiniai); plaukų sukimo žnyplės; plaukų šalinimo žnyplės; plaukų žirklės (įrankiai); plėstuvai; plėstuvų lizdai; plyšių kamšikliai; poliakalės (įrankiai); policininkų lazdos; poliravimo įtaisai (poliravimo įrankiai); puansonai (įrankiai); rankinės barzdos kirpimo mašinėlės; rankinės pompos; rankiniai domkratai; rankiniai gręžtuvai; rankiniai įrankiai; rankiniai oro siurbliai; rankinių pjūklų rėmeliai; replės; rėžtuvai (įrankių dalys); riešutų spaustukai; sekatoriai; semtuvai (įrankiai); sidabriniai valgomieji įrankiai (peiliai, šakutės ir šaukštai); siūlo vertuvai (adatoms); skaptukai (įrankiai); skeltuvai (kirviai); skiepijimo peiliai; skiepijimo peiliai (įrankiai); skylmušiai; skylmušos (įrankiai); skysčių nupylimo nuo nuosėdų reikmenys (rankiniai įtaisai); skliutai (įrankiai); skustuvų dėklai; skustuvų galandimo diržai; skustuvų galandimo odiniai diržai; skutikliai (įrankiai); skutimosi peiliukai; skutimosi reikmenų dėžutės; smeigtai (takelažo darbams); sodininkų kastuvėliai; sodininkų žirklės; sodininkų peiliai; sodininkų žirklės vejų pakraščiams; sodo inventorius (įrankiai); sodo žirklės (sekatoriai); spaustuvai; sriegikliai (įrankiai); sriegiklių laikiklių ilgintuvai; sriegimo peiliai (įrankiai); svirtys; šakės; šaukštai; šlifavimo diskai (įrankiai); špagos, kalavijai, kardai, rapyros; špagų makštys; štampai (įrankiai); šukos (įrankiai); švirkštai (įrankiai); švitriniai diskai; tatuiravimo prietaisai; tempiamosios vielos (rankiniai įrankiai); terkšlės (įrankiai); trumpakočiai dalgiai; tvoklės (įrankiai); vaisių skintuvai (įrankiai); valcavimo įrankiai; valgomieji įrankiai (peiliai, šakutės ir šaukštai); valgomosios šakutės; vamzdžių pjaustytuvai (įrankiai); vamzdžių pjovimo įrankiai; vejapjovės (įrankiai); vėlimo įrankiai; veltuvai (įrankiai); veržimo įtaisai (dailidžių ar kubilių); veržliarakčiai (įrankiai); veržliasukiai; vidinio tekinimo peiliai; viniatraukės replės; viniatraukiai (įrankiai); vinių kalimo įtaisai; vyno samčiai; žarstekliai; žemės plūktuvai (įrankiai); žemės ūkio padargai (įrankiai); ženklinimo įtaisai; židinių dumplės (įrankiai); žirklės; žymekliai (įrankiai); žnybiamosios replės; žnyplės; žvejybos harpūnai; žvynų, nuovirų grandikliai.

---

(111) **70852**
(151) 2015 03 25
(210) 2014 1564
(220) 2014 08 01
(181) 2024 08 01
(732) UAB „KAMINEROS GRUPĖ“, Nemuno g. 51, LT-91190 Klaipėda, LT
(740) Marija Lenkutienė, 6, Patentinių paslaugų centras, UAB, J.Basanavičiaus g. 11/1, LT-03108 Vilnius, LT
(540)

Grand Aurora

(511)

43 apgyvendinimo biurai (viešbučiai, pensionai); aprūpinimas maistu ir gėrimais; apšvietimo priemonių nuoma (ne teatrui ar televizijos studijoms); barų paslaugos; geriamojo vandens dalytuvų nuoma; gyvūnų pensionai; kavinės; kavos barai; kėdžių, stalų, staltiesių, stiklo dirbinių nuoma; kilnojamųjų statinių nuoma; laikino būsto parūpinimas; lopšeliai; maisto gaminimo (virimo, kepimo) aparatų nuoma; maisto produktų meninis pjaustinėjimas; moteliai; palapinių nuoma; pensionai (apstatyti kambariai ir maitinimas); pensionų rezervavimas; poilsio stovyklaviečių paslaugos; restoranai; savitarnos restoranai; senelių namai; susitikimo patalpų nuoma; trumpa patalpų nuoma; trumpo poilsio stovyklų paslaugos (nuomojamos patalpos); turizmo bazės; užkandinės; valgyklos; viešbučiai; viešbučių rezervavimas.

---

(111) **70853**
(151) 2015 03 25
(210) 2014 1565
(220) 2014 08 01
(181) 2024 08 01
(732) UAB „KAMINEROS GRUPĖ“, Nemuno g. 51, LT-91190 Klaipėda, LT
(740) Marija Lenkutienė, 6, Patentinių paslaugų centras, UAB, J.Basanavičiaus g. 11/1, LT-03108 Vilnius, LT
(540)

Grand Victoria

(511)

43 apgyvendinimo biurai (viešbučiai, pensionai); aprūpinimas maistu ir gėrimais; apšvietimo priemonių nuoma (ne teatrui ar televizijos studijoms); barų paslaugos; geriamojo vandens dalytuvų nuoma; gyvūnų pensionai; kavinės; kavos barai; kėdžių, stalų, staltiesių, stiklo dirbinių nuoma; kilnojamųjų statinių nuoma; laikino būsto parūpinimas; lopšeliai; maisto gaminimo (virimo, kepimo) aparatų nuoma; maisto produktų meninis pjaustinėjimas; moteliai; palapinių nuoma; pensionai (apstatyti kambariai ir maitinimas); pensionų rezervavimas; poilsio stovyklaviečių paslaugos; restoranai; savitarnos restoranai; senelių namai; susitikimo patalpų nuoma; trumpa patalpų nuoma; trumpo poilsio stovyklų paslaugos (nuomojamos patalpos); turizmo bazės; užkandinės; valgyklos; viešbučiai; viešbučių rezervavimas.

---

(111) **70854**
(151) 2015 03 25
(210) 2014 1635
(220) 2014 08 11
(181) 2024 08 11
(732) AB LIETUVOS RADIJO IR TELEVIZIJOS CENTRAS, Sausio 13-osios g. 10, LT-04347 Vilnius, LT
(540)



(531) 27.1, 27.5, 29.1
(591) raudona (rubino), oranžinė, balta.
(511)

35 algalapių parengimas; artistų verslo vadyba; biuro mašinų ir įrengimų nuoma; buhalterinė apskaita; dokumentų dauginimas; duomenų paieška kompiuterių rinkmenose (kitiems); ekonominis prognozavimas; fotokopijavimas; fotokopijavimo mašinų nuoma; importo ir eksporto agentūros; informacijos rinkimas kompiuterinėse duomenų bazėse; informacijos sisteminimas kompiuterinėse duomenų bazėse; kainų palyginimo paslaugos; komercijos ar pramonės vadybos pagalba; komercinė informacija ir patarimai vartotojams (konsultacijų teikimas); komercinės informacijos agentūros; komercinės ir verslo kontaktų informacijos teikimas; komercinio tarpininkavimo paslaugos; kompiuterinių duomenų bazių duomenų atnaujinimas ir priežiūra; kompiuterizuotas rinkmenų (bylų) tvarkymas; laikraščių užsakymas (kitiems); laisvai samdomų paslaugų teikėjų verslo vadyba; madų šou rengimas pardavimo skatinimo reikmėms; maketavimo paslaugos reklamos tikslams; mažmeninė ir didmeninė prekyba farmacijos, veterinarijos ir higienos preparatais bei medicinos reikmenimis; modelių paslaugos (reklamos reikmėms ar pardavimui skatinti); mokesčių apskaičiavimas; mugių rengimas (komercijos ar reklamos reikmėms); naujienų apžvalgų paslaugos; nuomonių tyrimas; paieškos sistemos optimizavimas; pardavimas aukcione; pardavimo stendų nuoma; parduotuvių vitrinų puošimas (tvarkymas); parodų rengimas (komercijos ar reklamos reikmėms); paslaugų nuoma (verslo pagalba); pavyzdžių platinimas; personalo komplektavimas; personalo vadybos konsultacijos; pranešimų užrašymas (įstaigų veikla); prekių pardavimo skatinimas (kitiems); prekių pateikimas žiniasklaidoje pardavimo reikmėms; prekių rodymas; prekių užsakymų administracinis tvarkymas; prekybos sandorių derybos ir susitarimai (tretiesiems asmenims); psichologinis testavimas personalo parinkimo reikmėms; radijo reklama; reklama; reklama „mokėk už paspaudimą“; reklama paštu; reklaminės medžiagos nuoma; reklaminės medžiagos tobulinimas; reklaminių filmų gamyba; reklaminių skelbimų platinimas; reklaminių tekstų rašymas; reklaminių tekstų skelbimas; reklamos agentūros; reklamos laiko nuoma žiniasklaidoje; reklamos pristatymas paštu; reklamos vietų nuoma; rėmėjų paieška; rinkodara; rinkos nagrinėjimas; rinkotyra; samdos agentūros; savikainos analizė; sąskaitų būklės apyskaitų sudarymas; sąskaitų-faktūrų išrašymas; sekretoriavimas; skelbimų klijavimas; smulkių prekių pardavimo automatų nuoma; spausdinimas (mašinėle); statistinių duomenų rinkimas; statybų verslo projektų vadyba; stenografavimas; svetainės duomenų srauto optimizavimas; tekstų dorojimas; telefoniniai atsakymai (kai abonentas nepasiekiamas); telekomunikacinių paslaugų užsakymas (kitiems); telerinkodaros paslaugos; televizijos reklama; tiekimo paslaugos kitiems (prekių ir paslaugų pirkimas kitiems verslams); trečiųjų asmenų prekių ir paslaugų licencijavimo komercinis administravimas; verslo auditas; verslo efektyvumo (veiksmingumo) specialistų paslaugos; verslo informacija; verslo informacijos teikimas visuotinio kompiuterių tinklo svetainėse; verslo nagrinėjimas; verslo operacijų įvertinimas; verslo organizavimo konsultacijos; verslo patikrinimai; verslo perkėlimo paslaugos; verslo specialistų konsultacijos; verslo tyrimai; verslo vadyba (sportininkams); verslo vadybos ir organizavimo konsultacijos; verslo vadybos konsultacijos; verslo vadybos pagalba; verslo vadybos patarėjų paslaugos; viešas reklamavimas; viešasis elektroninis reklamavimas kompiuterių tinkle; viešbučių verslo vadyba; visuomenės informavimas.

38 asmenų ieškos paslaugos (per radiją, telefonu ar kitomis elektroninio ryšio priemonėmis); balso pašto paslaugos; belaidis transliavimas; elektroninis paštas; elektroninių skelbimo lentų paslaugos (telekomunikacijų paslaugos); faksimilinių aparatų nuoma; faksimilių perdavimas; informacija apie telekomunikacijas; internetinių pokalbių svetainių parūpinimas; kabelinės televizijos transliavimas; kompiuterizuotas pranešimų ir vaizdų perdavimas; mobiliųjų telefonų ryšiai; modemų nuoma; naudotojų kreipties į visuotinį kompiuterių tinklą parūpinimas; naujienų agentūros; nuotolinių konferencijų paslaugos; palydovinis perdavimas; pranešimų siuntimas; pranešimų siuntimo aparatų nuoma; prieigos prie duomenų bazių parūpinimas; prieigos prie visuotinio kompiuterinio tinklo laiko nuoma; radijo transliavimas; ryšiai per kompiuterių terminalus; ryšiai per pluoštinį optinį tinklą; skaitmeninių rinkmenų perdavimas; sveikinimo

atvirukų tiesioginis perdavimas per kompiuterių tinklą; telefono paslaugos; telefono ryšiai; telefonų nuoma; telegrafo paslaugos; telegrafo ryšiai; telegramų perdavimas; telekomunikacijos kanalų parūpinimas TV parduotuvėms; telekomunikacijų įrenginių nuoma; telekomunikacinio maršrutizavimo ir susijungimo paslaugos; telekomunikacinio prijungimo prie visuotinio kompiuterių tinklo parūpinimas; telekso paslaugos; televizijos transliavimas; tiesioginio ryšio forumų parūpinimas; vaizdo konferencijų paslaugos.

---

(111) **70855**

(151) 2015 03 25

(210) 2014 1636

(220) 2014 08 11

(181) 2024 08 11

(732) AB LIETUVOS RADIJO IR TELEVIZIJOS CENTRAS, Sausio 13-osios g. 10, LT-04347 Vilnius, LT

(540)



(531) 27.1, 27.5, 29.1

(591) pilka, oranžinė, raudona (rubino), balta.

(511)

35 algalapių parengimas; artistų verslo vadyba; biuro mašinų ir įrengimų nuoma; buhalterinė apskaita; dokumentų dauginimas; duomenų paieška kompiuterių rinkmenose (kitiems); ekonominis prognozavimas; fotokopijavimas; fotokopijavimo mašinų nuoma; importo ir eksporto agentūros; informacijos rinkimas kompiuterinėse duomenų bazėse; informacijos sisteminimas kompiuterinėse duomenų bazėse; kainų palyginimo paslaugos; komercijos ar pramonės vadybos pagalba; komercinė informacija ir patarimai vartotojams (konsultacijų teikimas); komercinės informacijos agentūros; komercinės ir verslo kontaktų informacijos teikimas; komercinio tarpininkavimo paslaugos; kompiuterinių duomenų bazių duomenų atnaujinimas ir priežiūra; kompiuterizuotas rinkmenų (bylų) tvarkymas; laikraščių užsakymas (kitiems); laisvai samdomų paslaugų teikėjų verslo vadyba; madų šou rengimas pardavimo skatinimo reikmėms; maketavimo paslaugos reklamos tikslams; mažmeninė ir didmeninė prekyba farmacijos, veterinarijos ir higienos preparatais bei medicinos reikmenimis; modelių paslaugos (reklamos reikmėms ar pardavimui skatinti); mokesčių apskaičiavimas; mugių rengimas (komercijos ar reklamos reikmėms); naujienų apžvalgų paslaugos; nuomonių tyrimas; paieškos sistemos optimizavimas; pardavimas aukcione; pardavimo stendų nuoma; parduotuvių vitrinų puošimas (tvarkymas); parodų rengimas (komercijos ar reklamos reikmėms); paslaugų nuoma (verslo pagalba); pavyzdžių platinimas; personalo komplektavimas; personalo vadybos konsultacijos; pranešimų užrašymas (įstaigų veikla); prekių pardavimo skatinimas (kitiems); prekių pateikimas žiniasklaidoje pardavimo reikmėms; prekių rodymas; prekių užsakymų administracinis tvarkymas; prekybos sandorių derybos ir susitarimai (tretiesiems asmenims); psichologinis testavimas personalo parinkimo reikmėms; radijo reklama; reklama; reklama „mokėk už paspaudimą“; reklama paštu; reklaminės medžiagos nuoma; reklaminės medžiagos tobulinimas; reklaminių filmų gamyba; reklaminių skelbimų platinimas; reklaminių tekstų rašymas; reklaminių tekstų skelbimas; reklamos agentūros; reklamos laiko nuoma žiniasklaidoje; reklamos pristatymas paštu; reklamos vietų nuoma; rėmėjų paieška; rinkodara; rinkos nagrinėjimas; rinkotyra; samdos agentūros; savikainos analizė; sąskaitų būklės apyskaitų sudarymas; sąskaitų-faktūrų išrašymas; sekretoriavimas; skelbimų klijavimas; smulkių prekių pardavimo automatų nuoma; spausdinimas (mašinėle); statistinių duomenų rinkimas; statybų verslo projektų vadyba; stenografavimas; svetainės duomenų srauto optimizavimas; tekstų dorojimas; telefoniniai atsakymai (kai abonentas nepasiekiamas); telekomunikacinių paslaugų užsakymas (kitiems); telerinkodaros paslaugos; televizijos reklama; tiekimo paslaugos kitiems (prekių ir paslaugų pirkimas kitiems verslams); trečiųjų asmenų prekių ir paslaugų licencijavimo komercinis administravimas; verslo auditas; verslo efektyvumo (veiksmingumo) specialistų paslaugos; verslo informacija; verslo informacijos teikimas visuotinio kompiuterių tinklo svetainėse; verslo nagrinėjimas; verslo operacijų įvertinimas; verslo organizavimo konsultacijos; verslo patikrinimai; verslo perkėlimo paslaugos; verslo specialistų konsultacijos; verslo tyrimai; verslo vadyba (sportininkams); verslo vadybos ir organizavimo konsultacijos; verslo vadybos konsultacijos; verslo vadybos pagalba; verslo vadybos patarėjų paslaugos; viešas reklamavimas; viešasis elektroninis reklamavimas kompiuterių tinkle; viešbučių verslo vadyba; visuomenės informavimas.

38 asmenų ieškos paslaugos (per radiją, telefonu ar kitomis elektroninio ryšio priemonėmis); balso pašto paslaugos; belaidis transliavimas; elektroninis paštas; elektroninių skelbimo lentų paslaugos (telekomunikacijų paslaugos); faksimilinių aparatų nuoma; faksimilių perdavimas; informacija apie telekomunikacijas; internetinių pokalbių svetainių parūpinimas; kabelinės televizijos transliavimas;

kompiuterizuotas pranešimų ir vaizdų perdavimas; mobiliųjų telefonų ryšiai; modemų nuoma; naudotojų kreipties į visuotinį kompiuterių tinklą parūpinimas; naujienų agentūros; nuotolinių konferencijų paslaugos; palydovinis perdavimas; pranešimų siuntimas; pranešimų siuntimo aparatų nuoma; prieigos prie duomenų bazių parūpinimas; prieigos prie visuotinio kompiuterinio tinklo laiko nuoma; radijo transliavimas; ryšiai per kompiuterių terminalus; ryšiai per pluoštinį optinį tinklą; skaitmeninių rinkmenų perdavimas; sveikinimo atvirukų tiesioginis perdavimas per kompiuterių tinklą; telefono paslaugos; telefono ryšiai; telefonų nuoma; telegrafo paslaugos; telegrafo ryšiai; telegramų perdavimas; telekomunikacijos kanalų parūpinimas TV parduotuvėms; telekomunikacijų įrenginių nuoma; telekomunikacinio maršrutizavimo ir susijungimo paslaugos; telekomunikacinio prijungimo prie visuotinio kompiuterių tinklo parūpinimas; telekso paslaugos; televizijos transliavimas; tiesioginio ryšio forumų parūpinimas; vaizdo konferencijų paslaugos.

---

(111) **70856**
(151) 2015 03 25
(210) 2014 1643
(220) 2014 08 12
(181) 2024 08 12
(732) UŽDAROJI AKCINĖ BENDROVĖ „KALNAPILIO-TAURO GRUPĖ“, Taikos al. 1, LT-35147 Panevėžys, LT
(740) Gediminas Pranevičius, 54, Advokatų kontora VARUL, Konstitucijos pr. 7, LT-09308 Vilnius, LT
(540)

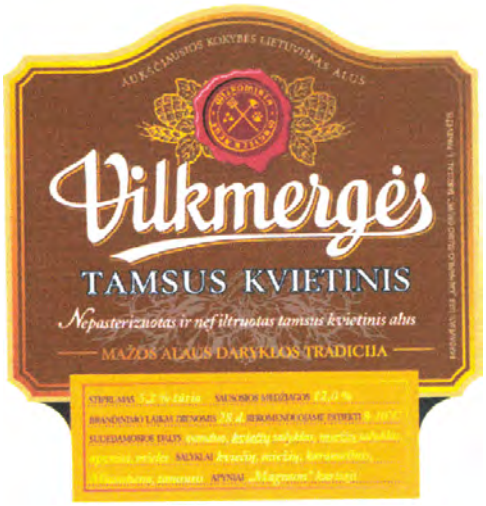

(531) 5.13, 24.3, 25.1, 26.4, 27.5, 29.1
(591) šviesiai ruda, tamsiai ruda, geltona, raudona, balta, juoda.
(511)
32 alus.

---

(111) **70857**
(151) 2015 03 25
(210) 2014 1783
(220) 2014 09 04
(181) 2024 09 04
(732) UAB „LITVARUS INTERNATIONAL“, Taikos pr. 7-27, LT-31107 Visaginas, LT
(740) Marija Lenkutienė, 6, Patentinių paslaugų centras, UAB, J.Basanavičiaus g. 11/1, LT-03108 Vilnius, LT
(540)



(531) 3.5, 27.3, 29.1
(591) tamsiai raudona, juoda.
(511)
37 automatinės durų įrangos techninė priežiūra ir remontas; durų ir langų įstatymas; durų priedų montavimas; durų uždarymo įtaisų techninė priežiūra ir remontas; langų apkaustų montavimas; langų furnitūros montavimas; pastatų karkasų montavimas (įrengimas); pastolių rinkimas (statybinių); statyba; statybų priežiūra; stiklo ir stiklo paketų montavimas; užuolaidų montavimas; žaliuzių įrengimas ir remontas; vartų įstatymas.

---

(111) **70858**
(151) 2015 03 26
(210) 2014 0441
(220) 2014 03 03
(181) 2024 03 03
(732) UAB „OLYMPIC CASINO GROUP BALTIJA“, Konstitucijos pr.12, LT-09308 Vilnius, LT
(540)



(531) 1.1, 27.5, 29.1
(591) raudona, pilka, balta.
(511)
41 švietimas; mokymas; pramogos; sportinė ir kultūrinė veikla; akademijos (mokymas); atrakcionų parkai; abonementinės bibliotekos; aprūpinimas sporto reikmenimis; asmeninių trenerių paslaugos (kūno rengybos treniruotės); bilietų agentūrų paslaugos (pramogos); cirkai; dekoracijų nuoma; diskotekų paslaugos; diskotekų vedėjų paslaugos; egzaminavimas; elektroninė darbalaukinė leidyba; elektroninių knygų ir žurnalų tiesioginis publikavimas; elektroninių publikacijų tiesioginis pateikimas per kompiuterių tinklą (ne parsisiunčiamųjų); estrados artistų paslaugos; filmų kūrimas (išskyrus reklaminius); fizinis lavinimas; fotografavimas; fotoreportažų rengimas; garso aparatūros nuoma; garso įrašų montavimas; garso įrašų nuoma; gestų kalbos vertimas; gimnastikos mokymas; gyvūnų dresavimas; golfo paslaugos; grožio konkursų rengimas; informacija apie poilsio ir pramogų renginius; instruktavimas; internatinės mokyklos; įrašų studijų paslaugos; kaligrafijos paslaugos; karaokės paslaugų parūpinimas; kasetinių vaizdo magnetofonų nuoma; kilnojamosios bibliotekos; kinematografijos reikmenų ir kino projektorių nuoma; kino filmų demonstravimas; kino filmų nuoma; kino juostų nuoma; kino studijos; klubų paslaugos (pramogos ar švietimas); knygų leidyba; kolokviumų rengimas ir vedimas; koncertų rengimas ir vedimas; konferencijų rengimas ir vedimas; kongresų rengimas ir vedimas; kultūros ar mokomųjų parodų rengimas; kūno rengybos treniruočių vedimas; lošimai; lošimo namų (kazino) paslaugos; loterijų rengimas; madų šou rengimas (pramogų reikmėms); mikrofilmavimas; miuzikholai; modelių parinkimas dailininkams; mokyklų paslaugos (švietimas); mokymas (mažos grupės ar vieno asmens); muziejų aprūpinimas eksponavimo reikmenimis; muzikos komponavimo paslaugos; muzikos kūrimas; naktiniai klubai; ne reklaminių tekstų rašymas; neakivaizdinis mokymas; orkestrų paslaugos; pasilinksminimai; pobūvių rengimas; poilsio ir pramogų vietų paslaugos; poilsio stovyklų paslaugos (pramoginių); povandeninio plaukiojimo reikmenų nuoma; praktinis mokymas (parodomasis); pramoginių ar mokomųjų konkursų rengimas; pramoginių rodinių (šou) kūrimas; pramoginių rodinių (šou) rengimas; pramogų informacija; pramogų paviljonų paslaugos; profesijos pasirinkimo konsultacijos; profesinis mokymas ir rengimas; profesinis perkvalifikavimas; radijo ir televizijos imtuvų nuoma; radijo ir televizijos programų rengimas; radijo pramoginės laidos; religinis švietimas; reporterių paslaugos; scenaristų paslaugos; seminarų rengimas ir vedimas; simpoziumų rengimas ir vedimas; sporto aikščių nuoma; sporto įrenginių nuoma (išskyrus transporto priemones); sporto stovyklų paslaugos; sporto varžybų tvarkaraščių sudarymas; sporto varžybų rengimas; stadionų įrenginių nuoma; subtitravimas; sveikatos klubų paslaugos (sveikatinimas ir kūno rengybos treniruotės); šokių vakarų rengimas; švietimo informacija; švietimo paslaugos; teatro ar televizijos studijų apšvietimo priemonių nuoma; teatro dekoracijų nuoma; teatro spektakliai; tekstų maketavimo paslaugos (ne reklaminių tekstų); tekstų skelbimas (išskyrus reklaminius); televizijos pramoginės laidos; teniso kortų nuoma; tiesioginis muzikos pateikimas per kompiuterių tinklą (ne parsisiunčiamosios); tiesioginis vaizdo įrašų pateikimas per kompiuterių tinklą (ne parsisiunčiamųjų); tiesioginių laidų rengimas; ugdomasis vadovavimas (mokymas); vaikų darželiai; vaizdajuosčių (videokasečių) nuoma; vaizdajuosčių įrašymas; vaizdajuosčių redagavimas; vaizdo filmų demonstravimas; vertėjų žodžiu paslaugos; vertimai; videokamerų nuoma; vietų užsakymas spektakliams; zoologijos sodų paslaugos; žaidimų įrangos nuoma; žaidimų paslaugos, teikiamos tiesiogiai per kompiuterių tinklą; žaislų nuoma.

---

(111) **70859**
(151) 2015 03 26
(210) 2014 0442
(220) 2014 03 03
(181) 2024 03 03
(732) UAB „OLYMPIC CASINO GROUP BALTIJA“, Konstitucijos pr.12, LT-09308 Vilnius, LT
(540)



(531) 1.1, 27.5, 29.1
(591) raudona, pilka, balta.
(511)
41 švietimas; mokymas; pramogos; sportinė ir kultūrinė veikla; akademijos (mokymas); atrakcionų parkai; abonementinės bibliotekos; aprūpinimas sporto reikmenimis; asmeninių trenerių paslaugos (kūno rengybos treniruotės); bilietų agentūrų paslaugos (pramogos); cirkai; dekoracijų nuoma; diskotekų paslaugos; diskotekų vedėjų paslaugos; egzaminavimas; elektroninė darbalaukinė leidyba; elektroninių knygų ir žurnalų tiesioginis publikavimas; elektroninių publikacijų tiesioginis pateikimas per kompiuterių tinklą (ne parsisiunčiamųjų); estrados artistų paslaugos; filmų kūrimas (išskyrus reklaminius); fizinis lavinimas; fotografavimas; fotoreportažų rengimas; garso aparatūros nuoma; garso įrašų montavimas; garso įrašų nuoma; gestų

kalbos vertimas; gimnastikos mokymas; gyvūnų dresavimas; golfo paslaugos; grožio konkursų rengimas; informacija apie poilsio ir pramogų renginius; instruktavimas; internatinės mokyklos; įrašų studijų paslaugos; kaligrafijos paslaugos; karaokės paslaugų parūpinimas; kasetinių vaizdo magnetofonų nuoma; kilnojamosios bibliotekos; kinematografijos reikmenų ir kino projektorių nuoma; kino filmų demonstravimas; kino filmų nuoma; kino juostų nuoma; kino studijos; klubų paslaugos (pramogos ar švietimas); knygų leidyba; kolokviumų rengimas ir vedimas; koncertų rengimas ir vedimas; konferencijų rengimas ir vedimas; kongresų rengimas ir vedimas; kultūros ar mokomųjų parodų rengimas; kūno rengybos treniruočių vedimas; lošimai; lošimo namų (kazino) paslaugos; loterijų rengimas; madų šou rengimas (pramogų reikmėms); mikrofilmavimas; miuzikholai; modelių parinkimas dailininkams; mokyklų paslaugos (švietimas); mokymas (mažos grupės ar vieno asmens); muziejų aprūpinimas eksponavimo reikmenimis; muzikos komponavimo paslaugos; muzikos kūrimas; naktiniai klubai; ne reklaminių tekstų rašymas; neakivaizdinis mokymas; orkestrų paslaugos; pasilinksminimai; pobūvių rengimas; poilsio ir pramogų vietų paslaugos; poilsio stovyklų paslaugos (pramoginių); povandeninio plaukiojimo reikmenų nuoma; praktinis mokymas (parodomasis); pramoginių ar mokomųjų konkursų rengimas; pramoginių rodinių (šou) kūrimas; pramoginių rodinių (šou) rengimas; pramogų informacija; pramogų paviljonų paslaugos; profesijos pasirinkimo konsultacijos; profesinis mokymas ir rengimas; profesinis perkvalifikavimas; radijo ir televizijos imtuvų nuoma; radijo ir televizijos programų rengimas; radijo pramoginės laidos; religinis švietimas; reporterių paslaugos; scenaristų paslaugos; seminarų rengimas ir vedimas; simpoziumų rengimas ir vedimas; sporto aikščių nuoma; sporto įrenginių nuoma (išskyrus transporto priemones); sporto stovyklų paslaugos; sporto varžybų tvarkaraščių sudarymas; sporto varžybų rengimas; stadionų įrenginių nuoma; subtitravimas; sveikatos klubų paslaugos (sveikatinimas ir kūno rengybos treniruotės); šokių vakarų rengimas; švietimo informacija; švietimo paslaugos; teatro ar televizijos studijų apšvietimo priemonių nuoma; teatro dekoracijų nuoma; teatro spektakliai; tekstų maketavimo paslaugos (ne reklaminių tekstų); tekstų skelbimas (išskyrus reklaminius); televizijos pramoginės laidos; teniso kortų nuoma; tiesioginis muzikos pateikimas per kompiuterių tinklą (ne parsisiunčiamosios); tiesioginis vaizdo įrašų pateikimas per kompiuterių tinklą (ne parsisiunčiamųjų); tiesioginių laidų rengimas; ugdomasis vadovavimas (mokymas); vaikų darželiai; vaizdajuosčių (videokasečių) nuoma; vaizdajuosčių įrašymas; vaizdajuosčių redagavimas; vaizdo filmų demonstravimas; vertėjų žodžiu paslaugos; vertimai; videokamerų nuoma; vietų užsakymas spektakliams; zoologijos sodų paslaugos; žaidimų įrangos nuoma; žaidimų paslaugos, teikiamos tiesiogiai per kompiuterių tinklą; žaislų nuoma.

---

(111) **70860**

(151) 2015 03 26

(210) 2014 0443

(220) 2014 03 03

(181) 2024 03 03

(732) UAB „OLYMPIC CASINO GROUP BALTIJA“, Konstitucijos pr.12, LT-09308 Vilnius, LT

(540)



(531) 1.1, 27.5, 29.1

(591) raudona, pilka, balta.

(511)

41 švietimas; mokymas; pramogos; sportinė ir kultūrinė veikla; akademijos (mokymas); atrakcionų parkai; abonementinės bibliotekos; aprūpinimas sporto reikmenimis; asmeninių trenerių paslaugos (kūno rengybos treniruotės); bilietų agentūrų paslaugos (pramogos); cirkai; dekoracijų nuoma; diskotekų paslaugos; diskotekų vedėjų paslaugos; egzaminavimas; elektroninė darbalaukinė leidyba; elektroninių knygų ir žurnalų tiesioginis publikavimas; elektroninių publikacijų tiesioginis pateikimas per kompiuterių tinklą (ne parsisiunčiamųjų); estrados artistų paslaugos; filmų kūrimas (išskyrus reklaminius); fizinis lavinimas; fotografavimas; fotoreportažų rengimas; garso aparatūros nuoma; garso įrašų montavimas; garso įrašų nuoma; gestų kalbos vertimas; gimnastikos mokymas; gyvūnų dresavimas; golfo paslaugos; grožio konkursų rengimas; informacija apie poilsio ir pramogų renginius; instruktavimas; internatinės mokyklos; įrašų studijų paslaugos; kaligrafijos paslaugos; karaokės paslaugų parūpinimas; kasetinių vaizdo magnetofonų nuoma; kilnojamosios bibliotekos; kinematografijos reikmenų ir kino projektorių nuoma; kino filmų demonstravimas; kino filmų nuoma; kino juostų nuoma; kino studijos; klubų paslaugos (pramogos ar švietimas); knygų leidyba; kolokviumų rengimas ir vedimas; koncertų rengimas ir vedimas; konferencijų rengimas ir vedimas; kongresų rengimas ir vedimas; kultūros ar mokomųjų parodų rengimas; kūno rengybos treniruočių vedimas; lošimai; lošimo namų (kazino) paslaugos; loterijų rengimas; madų šou rengimas (pramogų reikmėms); mikrofilmavimas; miuzikholai; modelių parinkimas dailininkams; mokyklų paslaugos (švietimas); mokymas (mažos grupės ar vieno asmens); muziejų aprūpinimas eksponavimo reikmenimis; muzikos komponavimo paslaugos; muzikos kūrimas; naktiniai

klubai; ne reklaminių tekstų rašymas; neakivaizdinis mokymas; orkestrų paslaugos; pasilinksminimai; pobūvių rengimas; poilsio ir pramogų vietų paslaugos; poilsio stovyklų paslaugos (pramoginių); povandeninio plaukiojimo reikmenų nuoma; praktinis mokymas (parodomasis); pramoginių ar mokomųjų konkursų rengimas; pramoginių rodinių (šou) kūrimas; pramoginių rodinių (šou) rengimas; pramogų informacija; pramogų paviljonų paslaugos; profesijos pasirinkimo konsultacijos; profesinis mokymas ir rengimas; profesinis perkvalifikavimas; radijo ir televizijos imtuvų nuoma; radijo ir televizijos programų rengimas; radijo pramoginės laidos; religinis švietimas; reporterių paslaugos; scenaristų paslaugos; seminarų rengimas ir vedimas; simpoziumų rengimas ir vedimas; sporto aikščių nuoma; sporto įrenginių nuoma (išskyrus transporto priemones); sporto stovyklų paslaugos; sporto varžybų tvarkaraščių sudarymas; sporto varžybų rengimas; stadionų įrenginių nuoma; subtitravimas; sveikatos klubų paslaugos (sveikatinimas ir kūno rengybos treniruotės); šokių vakarų rengimas; švietimo informacija; švietimo paslaugos; teatro ar televizijos studijų apšvietimo priemonių nuoma; teatro dekoracijų nuoma; teatro spektakliai; tekstų maketavimo paslaugos (ne reklaminių tekstų); tekstų skelbimas (išskyrus reklaminius); televizijos pramoginės laidos; teniso kortų nuoma; tiesioginis muzikos pateikimas per kompiuterių tinklą (ne parsisiunčiamosios); tiesioginis vaizdo įrašų pateikimas per kompiuterių tinklą (ne parsisiunčiamųjų); tiesioginių laidų rengimas; ugdomasis vadovavimas (mokymas); vaikų darželiai; vaizdajuosčių (videokasečių) nuoma; vaizdajuosčių įrašymas; vaizdajuosčių redagavimas; vaizdo filmų demonstravimas; vertėjų žodžiu paslaugos; vertimai; videokamerų nuoma; vietų užsakymas spektakliams; zoologijos sodų paslaugos; žaidimų įrangos nuoma; žaidimų paslaugos, teikiamos tiesiogiai per kompiuterių tinklą; žaislų nuoma.

---

(111) **70861**
(151) 2015 03 26
(210) 2014 0444
(220) 2014 03 03
(181) 2024 03 03
(732) UAB „OLYMPIC CASINO GROUP BALTIJA“, Konstitucijos pr.12, LT-09308 Vilnius, LT
(540)



(531) 1.1, 27.5, 29.1
(591) raudona, pilka, balta.
(511)

41 švietimas; mokymas; pramogos; sportinė ir kultūrinė veikla; akademijos (mokymas); atrakcionų parkai; abonementinės bibliotekos; aprūpinimas sporto reikmenimis; asmeninių trenerių paslaugos (kūno rengybos treniruotės); bilietų agentūrų paslaugos (pramogos); cirkai; dekoracijų nuoma; diskotekų paslaugos; diskotekų vedėjų paslaugos; egzaminavimas; elektroninė darbalaukinė leidyba; elektroninių knygų ir žurnalų tiesioginis publikavimas; elektroninių publikacijų tiesioginis pateikimas per kompiuterių tinklą (ne parsisiunčiamųjų); estrados artistų paslaugos; filmų kūrimas (išskyrus reklaminius); fizinis lavinimas; fotografavimas; fotoreportažų rengimas; garso aparatūros nuoma; garso įrašų montavimas; garso įrašų nuoma; gestų kalbos vertimas; gimnastikos mokymas; gyvūnų dresavimas; golfo paslaugos; grožio konkursų rengimas; informacija apie poilsio ir pramogų renginius; instruktavimas; internatinės mokyklos; įrašų studijų paslaugos; kaligrafijos paslaugos; karaokės paslaugų parūpinimas; kasetinių vaizdo magnetofonų nuoma; kilnojamosios bibliotekos; kinematografijos reikmenų ir kino projektorių nuoma; kino filmų demonstravimas; kino filmų nuoma; kino juostų nuoma; kino studijos; klubų paslaugos (pramogos ar švietimas); knygų leidyba; kolokviumų rengimas ir vedimas; koncertų rengimas ir vedimas; konferencijų rengimas ir vedimas; kongresų rengimas ir vedimas; kultūros ar mokomųjų parodų rengimas; kūno rengybos treniruočių vedimas; lošimai; lošimo namų (kazino) paslaugos; loterijų rengimas; madų šou rengimas (pramogų reikmėms); mikrofilmavimas; miuzikholai; modelių parinkimas dailininkams; mokyklų paslaugos (švietimas); mokymas (mažos grupės ar vieno asmens); muziejų aprūpinimas eksponavimo reikmenimis; muzikos komponavimo paslaugos; muzikos kūrimas; naktiniai klubai; ne reklaminių tekstų rašymas; neakivaizdinis mokymas; orkestrų paslaugos; pasilinksminimai; pobūvių rengimas; poilsio ir pramogų vietų paslaugos; poilsio stovyklų paslaugos (pramoginių); povandeninio plaukiojimo reikmenų nuoma; praktinis mokymas (parodomasis); pramoginių ar mokomųjų konkursų rengimas; pramoginių rodinių (šou) kūrimas; pramoginių rodinių (šou) rengimas; pramogų informacija; pramogų paviljonų paslaugos; profesijos pasirinkimo konsultacijos; profesinis mokymas ir rengimas; profesinis perkvalifikavimas; radijo ir televizijos imtuvų nuoma; radijo ir televizijos programų rengimas; radijo pramoginės laidos; religinis švietimas; reporterių paslaugos; scenaristų paslaugos; seminarų rengimas ir vedimas; simpoziumų rengimas ir vedimas; sporto aikščių nuoma; sporto įrenginių nuoma (išskyrus transporto priemones); sporto stovyklų paslaugos; sporto varžybų tvarkaraščių sudarymas; sporto varžybų rengimas; stadionų įrenginių nuoma; subtitravimas; sveikatos klubų paslaugos (sveikatinimas ir kūno rengybos treniruotės); šokių vakarų rengimas;

švietimo informacija; švietimo paslaugos; teatro ar televizijos studijų apšvietimo priemonių nuoma; teatro dekoracijų nuoma; teatro spektakliai; tekstų maketavimo paslaugos (ne reklaminių tekstų); tekstų skelbimas (išskyrus reklaminius); televizijos pramoginės laidos; teniso kortų nuoma; tiesioginis muzikos pateikimas per kompiuterių tinklą (ne parsisiunčiamosios); tiesioginis vaizdo įrašų pateikimas per kompiuterių tinklą (ne parsisiunčiamųjų); tiesioginių laidų rengimas; ugdomasis vadovavimas (mokymas); vaikų darželiai; vaizdajuosčių (videokasečių) nuoma; vaizdajuosčių įrašymas; vaizdajuosčių redagavimas; vaizdo filmų demonstravimas; vertėjų žodžiu paslaugos; vertimai; videokamerų nuoma; vietų užsakymas spektakliams; zoologijos sodų paslaugos; žaidimų įrangos nuoma; žaidimų paslaugos, teikiamos tiesiogiai per kompiuterių tinklą; žaislų nuoma.

---

(111) **70862**
(151) 2015 03 26
(210) 2014 0446
(220) 2014 03 03
(181) 2024 03 03
(732) ŠARŪNAS TRAKŠELIS, Krymo g. 40-22, LT-78297 Šiauliai, LT
(740) Aušra Pakėnienė, 50, AAA Law, J. Jasinskio g. 16 A, LT-03163 Vilnius, LT
(540)

REGARD LAGON

(511)

3 akių priežiūros kosmetiniai preparatai, tarp jų kremai, lašai, losjonai, valymo ir gaivinimo preparatai, aliejai, akių grimo preparatai.

5 oftalmologiniai preparatai, tarp jų akių lašai, pavilgai, tirpalai, geliai ir tepalai; akių raiščiai (medicinos reikmėms).

---

(111) **70863**
(151) 2015 03 26
(210) 2014 0451
(220) 2014 03 04
(181) 2024 03 04
(732) ŽEMĖS ŪKIO AGROSERVISO KOOPERATYVAS „DALKSNA“, Patašinės k., LT-69105 Marijampolės sav., LT
(540)



(531) 27.5, 29.1
(591) ruda.
(511)

5 acetatai (farmacijos reikmėms); akaricidai (preparatai erkėms naikinti); akių lašai; akių pavilgai; akių raiščiai medicinos reikmėms; akonitinas; alavijų preparatai (farmacijos reikmėms); albumino maisto papildai; aldehidai (farmacijos reikmėms); algicidai; alginatai (farmacijos reikmėms); alginatų maisto papildai; aliuminio acetatas (farmacijos reikmėms); alkaloidai (medicinos reikmėms); amilazė (medicinos reikmėms); aminorūgštys (medicinos reikmėms); aminorūgštys (veterinarijos reikmėms); analgetikai (skausmą malšinantys vaistai); angostūrų žievės (medicinos reikmėms); antibiotikai; antidiureziniai (šlapimą sulaikantys) preparatai; antioksidantų tabletės; antiparazitiniai antkakliai (gyvuliams); antiparazitiniai preparatai; antipiretikai (vaistai nuo karščiavimo); antireumatinės apyrankės; antireumatiniai žiedai; antiseptikai (vaistai nuo pūlinės infekcijos); antiseptinė vata; antisporiniai preparatai; apetitą mažinančios tabletės; apetito slopinamieji preparatai (preparatai nuo valgumo) (medicinos reikmėms); apynių ištraukos (ekstraktai) (farmacijos reikmėms); apyrankės (medicinos reikmėms); arbata nuo astmos; baktericidai; bakterijų kultūrų skystosios terpės; bakterijų kultūrų terpės; bakteriniai preparatai (medicinos ir veterinarijos reikmėms); bakteriniai toksinai; bakteriologiniai preparatai (medicinos ir veterinarijos reikmėms); baltymingasis maistas (medicinos reikmėms); baltymų maisto papildai; baltymų papildai gyvūnams; baltymų preparatai (medicinos reikmėms); balzamai (medicinos reikmėms); balzamų preparatai (medicinos reikmėms); bemikrobė (aseptinė) vata; betabakės cigaretės (medicinos reikmėms); bičių pienelio maisto papildai; bičių pienelis (farmacijos reikmėms); bičių pikio maisto papildai; bičių pikis (farmacijos reikmėms); biocidai; biologiniai preparatai (medicinos reikmėms); biologiniai preparatai (veterinarijos reikmėms); biologinių audinių kultūros (medicinos reikmėms); biologinių audinių kultūros (veterinarijos reikmėms); bismuto preparatai (farmacijos reikmėms); bismuto subnitratas (farmacijos reikmėms); bromas (farmacijos reikmėms); bronchų plečiamieji preparatai; burnos skalavimo tirpalai (medicinos reikmėms); celiuliozės esteriai (farmacijos reikmėms); celiuliozės eteriai (farmacijos reikmėms); cementavimo medžiagos (gyvulių kanopų); cheminės kontraceptinės priemonės; cheminiai farmaciniai preparatai; cheminiai nėštumo nustatymo preparatai; cheminiai preparatai (farmacijos reikmėms); cheminiai preparatai (medicinos reikmėms); cheminiai preparatai (veterinarijos reikmėms); cheminiai preparatai nuo pelenligės; cheminiai reagentai (medicinos arba veterinarijos reikmėms); chininas (medicinos reikmėms); chininmedžių žievės (medicinos reikmėms); chinolinas (medicinos reikmėms); chirurginė tvarsliava; chirurginiai audiniai; chirurginiai implantuojamieji audiniai (gyvybingi); chirurginiai klijai; chirurginiai skalbiniai (audiniai); chloralio vandens tirpalas (farmacijos reikmėms);

chloroformas; cukrus (medicinos reikmėms); dantų amalgamos; dantų amalgamų auksas; dantų cementavimo medžiagos; dantų įspaudų medžiagos; dantų kalimosi preparatai; dantų lakas; dantų mastikos; dantų protezų lipalai; deguonies vonios; deguonis medicinos reikmėms; dėlės (medicinos reikmėms); detergentai (medicinos reikmėms); dezinfekantai; dezinfekavimo priemonės (higienos reikmėms); dezinfekavimo priemonės (žaizdų dezinfekavimui ir perrišimui); dezodorantai (ne žmonių arba gyvūnų); dezodorantai drabužiams ir audiniams; diabetikų duona (medicinos reikmėms); diagnostiniai preparatai (medicinos reikmėms); dietiniai gėrimai (medicinos reikmėms); digitalinas; dirvožemio sterilizavimo preparatai; dirželiai (higieninėms servetėlėms) (rankšluostukams); druskos (medicinos reikmėms); dujos (medicinos reikmėms); dušo preparatai (medicinos reikmėms); džiovikliai (sikatyvai)(medicinos reikmėms); elektrokardiografų elektrodų cheminiai laidininkai; eliksyrai (farmaciniai preparatai); esteriai (farmacijos reikmėms); eteriai (farmacijos reikmėms); eukaliptas (farmacijos reikmėms); eukaliptų aliejus (farmacijos reikmėms); farmaciniai preparatai; farmaciniais losjonais įmirkytos servetėlės; fenolis (farmacijos reikmėms); fermentai (farmacijos reikmėms); fermentai (medicinos reikmėms); fermentai (veterinarijos reikmėms); fermentiniai preparatai (medicinos reikmėms); fermentiniai preparatai (veterinarijos reikmėms); fermentų maisto papildai; filokserų naikinimo cheminiai preparatai; formavimo vaškas (odontologijai); fosfatai (farmacijos reikmėms); galio rūgštis (farmacijos reikmėms); galvijų prausimo preparatai; gambyras (farmacijos reikmėms); garstyčios (farmacijos reikmėms); garstyčių aliejus (medicinos reikmėms); garstyčių pleistrai; gencijonai (farmacijos reikmėms); gydomasis purvas; gydomieji aliejai; gydomieji gėrimai; gydomieji marlės ir vatos žaizdų tamponai; gydomieji vonių preparatai; gydomosios arbatos; gydomosios nuosėdos (purvas); gydomosios šaknelės; gydomosios trauktinės (užpilai); gyvsidabrio tepalai; gyvulių prausimo preparatai; gyvūnų pašaro papildai; glaustinių (kontaktinių) lęšių tirpalai; glaustinių (kontaktinių) lęšių valymo preparatai; glicerofosfatas; glicerolis (medicinos reikmėms); gliukozė (medicinos reikmėms); gliukozės maisto papildai; guma (odontologijos reikmėms); gumigutas (medicinos reikmėms); gurjono balzamas (medicinos reikmėms); gvajakolis (farmacijos reikmėms); hematogenas; hemoglobinas; hemorojaus gydymo preparatai; hemostatiniai pieštukai; hidrastinas; hidrastininas; higieninės kelnaitės; higieninės servetėlės; higieninės vaikiškos kelnaitės; higieniniai įklotai; higieniniai rankšluostukai; higieniniai tamponai; higroskopinė vata; hormonai (medicinos reikmėms); indikatorinis popierius (medicinos ar veterinarijos reikmėms); insekticidai; intymieji lubrikantai; izotopai (medicinos reikmėms); degio tabletės; javų apdorojimo šalutiniai produktai (dietos ar medicinos reikmėms); jodas (farmacijos reikmėms); jodidai (farmacijos reikmėms); jodo trauktinė (tinktūra); jodoformas; jūros vanduo (gydomosioms vonioms); kalio druskos (medicinos reikmėms); kalkių preparatai (farmacijos reikmėms); kalomelis; kamieninės ląstelės (medicinos reikmėms); kamieninės ląstelės (veterinarijos reikmėms); kamparas (medicinos reikmėms); kamparo aliejus (medicinos reikmėms); kamšalai (medicinos reikmėms); kapsulės (farmacijos reikmėms); kapsulės (vaistams); karbolineumas (paraziticidas); karpų pieštukai; karštieji garstyčių kompresai; kasijos (medicinos reikmėms); kaulų cementas chirurgijos ir ortopedijos reikmėms; kaustiniai pieštukai; kazeino maisto papildai; kedras (medis) (vabzdžių repelentas); kelnaičių įklotai (higieniniai); kenksmingų gyvūnų naikinimo preparatai; kirmėlių varymo vaistai; kokainas; kolodijus (farmacijos reikmėms); kompresai; kondurangų žievės (medicinos reikmėms); korpija (medicinos reikmėms); krakmolas (dietos arba farmacijos reikmėms); kramtomoji guma (medicinos reikmėms); krapų aliejus (medicinos reikmėms); kraujas (medicinos reikmėms); kraujavimą stabdantys preparatai; kraujo plazma; kreozotas (farmacijos reikmėms); krotonmedžių žievės; krūtų priežiūros tamponai; kūdikių sauskelnės; kūdikių vystyklai - kelnaitės (sauskelnės); kurarė; kvebrachas (medicinos reikmėms); kviečių apdorojimo nuo kūlių cheminiai preparatai; kviečių gemalų maisto papildai; kviečių ligų (kūlių) naikinimo cheminiai preparatai; laksantai (vidurius paleidžiantys vaistai); laktozė (farmacijos reikmėms); lecitinas (medicinos reikmėms); lecitino maisto papildai; ledinukai (medicinos reikmėms); lervų naikinimo preparatai; liekninamosios tabletės; liesėjimo medicininiai preparatai; linimentai (skystieji tepalai); lipnieji pleistrai; lipniosios juostelės (medicinos reikmėms); lipniosios juostos (medicinos reikmėms); lytinio aktyvumo mažinimo preparatai; losjonai (farmacijos reikmėms); losjonai (veterinarijos reikmėms); lupulinas (farmacijos reikmėms); magnezija (farmacijos reikmėms); maistas (kūdikiams); maistinės skaidulos; makšties plovimo skysčiai; mangrovių žievės (farmacijos reikmėms); medicininis spiritas; medicinos reikmenų dėžutės (nešiojamosios) (pilnos); medienos grybo naikinimo preparatai; medvilnė (medicinos reikmėms); medžio anglys (farmacijos reikmėms); melisų lašai (farmacijos reikmėms); melžimo tepalas; menčių tvarsliava (chirurginėms reikmėms); mėnesinių kelnaitės; mėnesinių raiščiai; mėnesinių tamponai; mentolis; mėtos (farmacijos reikmėms); mielės (farmacijos reikmėms); mielių maisto papildai; migdolų pienas (farmacijos reikmėms); migdomieji vaistai; mikroelementų preparatai (žmonėms ir gyvuliams); mikroorganizmų kultūros (medicinos ir veterinarijos reikmėms); mikroorganizmų maitinamosios medžiagos; mikroorganizmų preparatai (medicinos ir veterinarijos reikmėms); miltai (farmacijos reikmėms); mineraliniai maisto papildai; mineralinio vandens druskos; mineralinio vandens vonių druskos; mineralinis vanduo (medicinos reikmėms); minkštvabalių milteliai; mirobalanų žievės (farmacijos reikmėms); mitybos papildai; moleskinas medicinos reikmėms; musgaudžių lipalai; musgaudžių popierius; musių naikinimo preparatai; muslipdžiai; naminių gyvūnėlių sauskelnės; narkotikai; natrio bikarbonatas

(farmacijos reikmėms); natrio druskos (medicinos reikmėms); nejautros preparatai (anestetikai); nelaikančiųjų sugeriamosios kelnaitės (sauskelnės); nelaikančiųjų vystyklai (sauspalės); nervų sistemą raminantys vaistai; nudegimų gydymo preparatai; nuodai; nuodingų augalų naikinimo preparatai; nuospaudų preparatai; nuospaudų šalinimo priemonės; nuospaudų žiedai (kojoms); nuovirai (farmacijos reikmėms); nušalimų tepalai (farmacijos reikmėms); odontologinės švitrinės medžiagos; odos gydymo farmaciniai preparatai; opiatai; opijus; opodeldokas; organoterapiniai (opoterapiniai) preparatai; oro dezodoravimo preparatai; oro valymo preparatai; pagalbinės medžiagos medicinos reikmėms; pankoliai (medicinos reikmėms); paprastieji zizifai (vaistinė žolė); parazitų naikinimo preparatai; pastilės (farmacijos reikmėms); pektinas (farmacijos reikmėms); pepsinas (farmacijos reikmėms); peptonai (farmacijos reikmėms); perlų milteliai (medicinos reikmėms); pesticidai; pieno cukrus (farmacijos reikmėms); pieno fermentai (farmacijos reikmėms); pieno gėrimai su salyklu (medicinos reikmėms); pieno milteliai kūdikiams; pieštukai nuo galvos skausmo; piretrumas (milteliai); pirmosios pagalbos dėžutės (pilnos); pleistrai; popierius (garstyčių pleistrams); popierius (karštiems garstyčių kompresams); popierius nuo kandžių; porcelianas (dantų protezams); preparatai nuo kandžių; preparatai nuo kojų prakaitavimo; preparatai nuo nušalimų; preparatai nuo parazitų; preparatai nuo pelių; preparatai nuo prakaitavimo; preparatai nuo saulės nudegimo (farmacijos reikmėms); priemonės nuo galvos skausmo; purvas (vonioms); rabarbarų šaknys (farmacijos reikmėms); radioaktyviosios medžiagos (medicinos reikmėms); radis (medicinos reikmėms); raminamieji vaistai; rentgenologinės kontrastinės medžiagos (medicinos reikmėms); ricinos aliejus (medicinos reikmėms); riebalai (medicinos reikmėms); riebalai (veterinarijos reikmėms); rūgštys (farmacijos reikmėms); rūkomosios žolės (medicinos reikmėms); sakai (medicinos reikmėms); saldainiai (vaistiniai); saldymedžiai (farmacijos reikmėms); saldymedžių šakniastiebiai (farmacijos reikmėms); salyklas (farmacijos reikmėms); sarsaparylius (medicinos reikmėms); sėklinimo sperma; sėmenys (farmacijos reikmėms); sėmenų aliejaus maisto papildai; sėmenų maisto papildai; sėmenų miltai (farmacijos reikmėms); seroterapijos vaistai; serumai; sieros lazdelės (dezinfekcinės); sirupai (farmacijos reikmėms); skalsės (farmacijos reikmėms); skaudulių tamponai; skruzdžių aldehidas (farmacijos reikmėms); smilkalai (medicinos reikmėms); smilkomosios lazdelės (fumigantai); smilkomosios pastilės (fumigantai); smulkiagrūdė siera (farmacijos reikmėms); spiritas (farmacijos reikmėms); sterilizavimo preparatai; steroidai; stiprinamieji preparatai (vaistai); strichninas; sulfanilamidai (vaistai); šaldomieji purškalai (medicinos reikmėms); šarmai (farmacijos reikmėms); šarminių metalų jodidai (farmacijos reikmėms); šliužų naikinimo preparatai; šunų losjonai; šunų prausimo priemonės; šunų repelentai; švino lašai; tabako ištraukos (insekticidai); tabletės (farmacijos reikmėms); tauriųjų metalų lydiniai (odontologijos reikmėms); tepalai (farmacijos reikmėms); tepalai (medicinos reikmėms); tepalai nuo saulės nudegimo; terminis vanduo; terpentinas (farmacijos reikmėms); terpentino aliejus (farmacijos reikmėms); timolis (farmacijos reikmėms); tinktūros (medicinos reikmėms); tirpalai glaustiniams (kontaktiniams) lęšiams laikyti; tirpikliai (pleistrų klijams pašalinti); trankviliantai; trauklapiai; tvarsliava (medicininė); tvarstomoji marlė; uostomoji druska; vabzdžių repelentai; vabzdžių repelentai (smilkalai); vaistai (medicinos reikmėms); vaistai (odontologijos reikmėms); vaistai (veterinarijos reikmėms); vaistai (žmonėms); vaistai nuo kirmėlių; vaistai nuo pleiskanų; vaistai nuo vidurių užkietėjimo; vaistažolės; vaistinės jalapos; vaistiniai drebuločiai (medicinos reikmėms); vaistiniai plaukų augimo preparatai; vakcinos; vandenilio peroksidas (medicinos reikmėms); vazelinas (medicinos reikmėms); veterinariniai preparatai; vezikantai (pūsles sukeliantys vaistai); vidurius paleidžiantys vaistai; vidurius valantys vaistai; virškinimą skatinantys vaistai (medicinos reikmėms); vitaminų preparatai; vyno akmuo (farmacijos reikmėms); vyno akmuo (kalio tartratas) (farmacijos reikmėms); vynuogių ligas gydantys chemikalai; vystyklai (kūdikių vystyklai); vonių druskos (medicinos reikmėms); vonių preparatai (medicinos reikmėms); želatina (medicinos reikmėms); žiedadulkių maisto papildai; žievės (farmacijos reikmėms); žiurkių nuodai; žolių arbatos (medicinos reikmėms); žuvų miltai (farmacijos reikmėms); žuvų taukai; žvakutės (standžios konsistencijos žvakutės arba rutuliuko formos vaistai).

29 mėsa, žuvis, paukštiena ir žvėriena; mėsos ekstraktai; konservuoti, šaldyti, džiovinti, virti ir kepti vaisiai ir daržovės; drebučiai, uogienės, kompotai; kiaušiniai; pienas ir pieno produktai; maistiniai aliejai ir riebalai; džiovintos daržovės; konservuotos daržovės; obuolių tyrė; pomidorų piurė; pomidorų sultys (maistui ruošti); daržovių putėsiai; vaisiniai užkandžiai; vaisių minkštimas; vaisių kompotai; konservuoti vaisiai; vaisių traškučiai; vaisių žievelės; vaisių tyrės; daržovių tyrės; daržovių minkštimas; daržovių traškučiai; vaisių išspaudų traškučiai; daržovių išspaudų traškučiai; konservuoti grybai; džiovinti grybai; cukruoti vaisiai; daržovių sultys (maistui gaminti); vaisių sultys (maistui gaminti).

31 grūdai ir žemės ūkio, sodo ir miško produktai, nepriskirti prie kitų klasių; gyvi gyvūnai; šviežias vaisiai ir daržovės; sėklos; gyvi augalai ir gėlės; pašarai; salyklas; šviežias grybai; vaisių išspaudos; daržovių išspaudos.

---

(111) **70864**
(151) 2015 03 26
(210) 2014 0457
(220) 2014 03 05
(181) 2024 03 05
(732) MB „MAMA, AŠ SERGU“, Didžioji Vandens g. 22, LT-91249 Klaipėda, LT

(540)



(531) 2.9, 21.3, 27.3, 29.1
(591) mėlyna, raudona, balta.
(511)

44 medicinos paslaugos; veterinarijos paslaugos; žmonių ar gyvūnų higieninė ir grožio priežiūra; žemdirbystės, sodininkystės ir miškininkystės paslaugos; akušerinės paslaugos; akvakultūros paslaugos; alternatyviosios medicinos paslaugos; apvaisinimo in vitro paslaugos; aromaterapijos paslaugos; chiropraktika; daigynai; daržininkystė; depiliacija vašku; dirbtinio apsėklinimo paslaugos; farmacininkų konsultacijos; fizioterapija; gėlių aranžavimas; gydymo paslaugos; gyvulių auginimas; globos namai; grožio salonai; kambarinių gyvūnėlių higieninė ir grožio priežiūra; kenkėjų naikinimas (žemės ūkyje, sodininkystėje ir miškininkystėje); kirpyklos; konservuoto kraujo saugyklų paslaugos; kraštovaizdžio projektavimas; ligoninės; logopedo paslaugos; manikiūras; masažas; medicininės įrangos nuoma; medicinos klinikų paslaugos; medicinos pagalba; medžių genėjimas (stačių); medžių sodinimas taršos anglies dioksidu subalansavimui; odontologijos paslaugos; optikų paslaugos; ortodontinės paslaugos; piktžolių naikinimas; plastinė chirurgija; plaukų persodinimas; psichologų paslaugos; reabilitacijos įstaigos; receptų išrašymo farmacininkų paslaugos; sanatorijos; sanitarinių įrengimų nuoma; saunų paslaugos; sergančiųjų priklausomybės ligomis reabilitacija; slaugymas (medicininis); slaugos namai; sodininkystė; sodų ir parkų planavimas; soliariumų paslaugos; sveikatingumo centrai; sveikatingumo centrų paslaugos; sveikatos konsultacijos; sveikatos priežiūra; sveikstančiųjų slaugos namai; tatuiravimas; telemedicinos paslaugos; trąšų ir kitų žemės ūkio chemikalų barstymas iš oro ir nuo žemės; turkiškos pirtys; vainikų pynimas; vejų priežiūra; veterinarijos pagalba; viešosios pirtys higienos reikmėms; vizažistų paslaugos; žemės ūkio įrenginių nuoma.

---

(111) **70865**
(151) 2015 03 26
(210) 2014 0458
(220) 2014 03 05
(181) 2024 03 05
(732) NERIJUS PINIKAS, Lauko g. 46, Nemenčinė, LT-15170 Vilniaus r., LT

(540)



(531) 27.1, 29.1
(591) žalsvai geltona, juoda, balta.
(511)

39 arklių nuoma; atliekų išvežimas ir laikymas; autobusų transportas; automobilių nuoma; automobilių statymas; automobilių stovėjimo vietų nuoma; automobilių transportas; baldų vežimas; ekskursijos (turistinės); elektros energijos paskirstymas; energijos paskirstymas; fizinis elektroninių duomenų ar dokumentų saugojimas; frachtavimas; frachtavimas (krovinių vežimas laivais); gabenimas baržomis; garažų nuoma; geležinkelio keleivinių vagonų nuoma; geležinkelio platformų nuoma; geležinkelių transportas; gėlių pristatymas; informacija apie kelių eismą; informacija apie sandėliavimą; informacija apie vežimą; iškylos valtimis; išpilstymo į butelius paslaugos; jūrų kelionių rengimas; jūrų transportas; keleivių vežiojimas; kelionių užsakymai; keltų transportas; krovinių ekspedijavimas; krovinių iškrovimas; krovinių nešiojimas; krovinių vežimas automobilių transportu; krovinių vežimo tarpininkavimas; kurjerių paslaugos (pranešimai ar prekės); laikraščių pristatymas; laivų gelbėjimas; laivų nuvilkimas nuo seklumos; laivų pakrovimas ar iškrovimas; laivų tarpininkavimas; ledlaužių paslaugos; lenktyninių automobilių nuoma; ligonių vežiojimo kėdžių nuoma; narų aprangos nuoma; narų varpų nuoma; navigacinių sistemų nuoma; nuskendusio turto gelbėjimas; orlaivių nuoma; orlaivių variklių nuoma; oro transportas; pagalba sugedus transporto priemonei (vilkimas); palydovų paleidimas kitiems; pašto frankavimas; perkraustymo paslaugos; pervežimų lichteriais paslaugos; pilotavimas; pranešimų pristatymas (laiškų, telegramų); prekių pristatymas; prekių saugojimas; prekių pristatymas paštu; prekių vyniojimas; sandėliavimas; sandėlių konteinerių nuoma; sandėlių nuoma; sanitarinis transportas; saugus vertybių gabenimas; siuntinių pristatymas; šaldiklių nuoma; šaldytuvų nuoma; šarvuotųjų automobilių transportas; šiukšlių išvežimas ir laikymas; šliuzo vartų valdymas; taksi transportas; tramvajų transportas; transporto gelbėjimas; transporto logistika; transporto priemonių nuoma; transporto priemonių stogo bagažinių nuoma; transporto tarpininkavimas; turistinių autobusų nuoma; turistų lydėjimas; turistų vežiojimas; turto gelbėjimas; upių transportas; užšaldyto maisto šaldytuvų nuoma;

vairavimo maršrutų teikimas kelionėms; vairuotojo (samdomo) paslaugos; valčių nuoma; valčių sandėliavimas; vamzdynų transportas; vandens paskirstymas; vandens tiekimas; vandens transportas; vežimas kinkomuoju transportu; vežiojimų užsakymas; vietų užsakymas (kelionėms); vilkimas.

---

(111) **70866**
(151) 2015 03 26
(210) 2014 0464
(220) 2014 03 06
(181) 2024 03 06
(732) DOMENILE SPEA SRL, Str. Dacia, MD-6512 Bulboaca, Anenii Noi, MD
(740) Vilija Viešūnaitė, 56, Advokatų profesinė bendrija „TRINITI LT“, L. Stuokos - Gucevičiaus g. 9, LT-01122 Vilnius, LT
(540)

SULIKO

(511)

33 anyžių degtinė; anyžių likeris; aperityvai; aperityvai (virškinimą skatinantys likeriai ir spiritiniai gėrimai); arakas; baijiu (kiniškas distiliuotas alkoholinis gėrimas); brendis; degtinė (rusiška); distiliuoti gėrimai; džinas; kiurasao (likeris); kokteiliai; kriaušių sidras; likeriai; midus; nira (svaigusis cukranendrių gėrimas); pikė (vynuogių išspaudų vynas); pipirmėčių likeriai; ryžių degtinė; romas (svaigusis gėrimas); sakė (japoniška ryžių degtinė); sidras; spiritinės esencijos; spiritiniai ekstraktai; spiritiniai gėrimai; sumaišyti svaigieji gėrimai (išskyrus alaus gėrimus); svaigieji gėrimai su vaisiais; trauktinės (karčiosios); vaisių ekstraktai (spiritiniai); viskis; vynas; vyšnių degtinė.

---

(111) **70867**
(151) 2015 03 26
(210) 2014 0466
(220) 2014 03 06
(181) 2024 03 06
(732) UAB „ŠVIEŽIA KAVA“, Gedimino pr. 54-6, LT-01110 Vilnius, LT
(740) Nijolė Viktorija Mickevičienė, 11, Panerių g. 79A, LT-48425 Kaunas, LT
(540)

BUZILOS

(511)

30 kava, arbata, kakava ir kavos pakaitalai; pyragas ir konditerijos gaminiai; ledai; cukrus, medus, sirupas; padažai; prieskoniai.

43 aprūpinimas maistu ir gėrimais; barų paslaugos; kavinės; kavos barai; maisto gaminimo (virimo, kepimo) aparatų nuoma; restoranai; viešbučiai; viešbučių rezervavimas.

---

(111) **70868**
(151) 2015 03 26
(210) 2014 0467
(220) 2014 03 06
(181) 2024 03 06
(732) UAB „VADOVŲ PAJĖGOS“, Ramybės g. 4-70, LT-02103 Vilnius, LT
(540)

Re:mston

(511)

35 verslo vadybos pagalba; verslo auditas; verslo vadybos ir organizavimo konsultacijos; personalo vadybos konsultacijos; komercijos ar pramonės vadybos pagalba; verslo efektyvumo (veiksmingumo) specialistų paslaugos; verslo nagrinėjimas; verslo vadybos patarėjų paslaugos; verslo specialistų konsultacijos; verslo perkėlimo paslaugos.

---

(111) **70869**
(151) 2015 03 26
(210) 2014 0468
(220) 2014 03 06
(181) 2024 03 06
(732) UAB „VADOVŲ PAJĖGOS“, Ramybės g. 4-70, LT-02103 Vilnius, LT
(540)

Remston

(511)

35 verslo vadybos pagalba; verslo auditas; verslo vadybos ir organizavimo konsultacijos; personalo vadybos konsultacijos; komercijos ar pramonės vadybos pagalba; verslo efektyvumo (veiksmingumo) specialistų paslaugos; verslo nagrinėjimas; verslo vadybos patarėjų paslaugos; verslo specialistų konsultacijos; verslo perkėlimo paslaugos.

---

(111) **70870**
(151) 2015 03 26
(210) 2014 0469
(220) 2014 03 06
(181) 2024 03 06
(732) DAINIUS DIMŠA, Josvainių g. 74, LT-47138 Kaunas, LT
(540)



(531) 5.11, 27.3, 27.5, 29.1
(591) pilka, šviesiai ruda, tamsiai ruda, balta.
(511)
30 kava, arbata, kakava ir kavos pakaitalai; duona, pyragas ir konditerijos gaminiai.

---

(111) **70871**
(151) 2015 03 26
(210) 2014 0471
(220) 2014 03 06
(181) 2024 03 06
(732) UAB „ANGARAI IR PAVILJONAI“, Konstitucijos pr. 23C-210, LT-08105 Vilnius, LT
(540)



(531) 7.1, 27.5, 29.1
(591) šviesiai žalsva, mėlyna, balta.
(511)
37 akmenų mūrijimas; alavavimas (pakartotinis); antikorozinis apdorojimas; antikorozinis transporto priemonių apdorojimas; apsauginių signalizacijų įrengimas ir taisymas; asfaltavimas; automobilių plovimas; automobilių techninė priežiūra ir taisymas; avalynės taisymas; baldų apmušalų taisymas; baldų apmušimas; baldų priežiūra; baldų restauravimas; baltinių lyginimas; baltinių skalbimas; barstymas smėliu; baseinų priežiūra; biuro įrangos įtaisymas, taisymas ir priežiūra; buldozerių nuoma; dailidžių paslaugos; degiklių taisymas ir techninė priežiūra; dezinfekavimas; dirbtinio sniego dangos darymo paslaugos; drabužių garinis lyginimas; drabužių taisymas; drabužių valymas; drabužių atnaujinimas; drabužių taisymas; drėkinimo įrenginių įtaisymas ir taisymas; drenažo siurblių nuoma; dūmtraukių valymas; durų ir langų įstatymas; ekskavatorių nuoma; elektros linijų taisymas; elektros prietaisų įtaisymas ir taisymas; fabrikų statyba; fotografijos aparatų taisymas; gatvių valymas; giliųjų naftos ar dujų gręžinių gręžimas; graužikų naikinimas; gręžinių gręžimas; hidroizoliavimas (pastatų); iškabų dažymas ar taisymas; kailių priežiūra, valymas ir taisymas; karjerų naudojimo paslaugos; kasyba; katilų valymas ir taisymas; kelių šlavimo mašinų nuoma; kelių tiesimas; keltuvų įrengimas ir taisymas; kenkėjų naikinimas (ne žemės ūkyje); kino projektorių taisymas ir techninė priežiūra; kniedijimas; kompiuterių aparatūros įtaisymas, taisymas ir techninė priežiūra; kranų nuoma (statybos įrenginiai); krosnių, židinių įrengimas ir taisymas; laikrodžių taisymas; laivų statyba; lakavimas; langų valymas; lėktuvų priežiūra ir taisymas; liftų įrengimas ir taisymas; mašinų ir mechanizmų montavimas, techninė priežiūra ir taisymas; meno kūrinių restauravimas; mugių prekystalių ir parduotuvių statyba; muzikos instrumentų restauravimas; naftotiekių tiesimas ir priežiūra; namų nugriovimas; odos gaminių valymas, taisymas ir priežiūra; oro kondicionavimo aparatų įtaisymas ir taisymas; padangų protektorių atnaujinimas; padangų vulkanizavimas (taisymas); padangų vulkanizavimas (taisymas); pagalba sugedus transporto priemonei (taisymas); pastatų izoliavimas; pastatų sandarinimas; pastatų valymas (iš išorės); pastatų valymas (iš vidaus); pastolių rinkimas (statybinių); peilių galandimas; plytų mūrijimas; povandeninės statybos; povandeninis taisymas; priešgaisrinių signalizacijų įrengimas ir taisymas; raštuotų audinių valymas; sandėlių statymas ir remontas; santechnikos darbai; saulės skėčių taisymas; sausasis valymas; seifų (kambarių) taisymas ir techninė priežiūra; seifų taisymas ir techninė priežiūra; sienų apmušimas; sienų tapetavimas; siurblių taisymas; skalbimas; skalbimas ir lyginimas; skalbimo mašinų nuoma; skėčių taisymas; spausdintuvų kasečių pildymas; spynų taisymas; statyba; statybos informacija; statybos įrenginių nuoma; statybos konsultacijos; statybų priežiūra; stogo dengimas; sudilusių ar iš dalies išardytų mašinų ir mechanizmų atnaujinimas; sudilusių ar iš dalies išardytų variklių atnaujinimas; šaldymo įrangos įtaisymas ir taisymas; šildymo įrangos įtaisymas ir taisymas; šlifavimas pemza; taisyklų informacija; telefonų įrengimas ir taisymas; tinkavimas; transporto priemonių akumuliatorių įkrovimas; transporto priemonių plovimas; automobilių plovimas; transporto priemonių poliravimas; transporto priemonių techninė priežiūra; transporto priemonių techninės priežiūros stotys (papildymas degalais ir remontas); transporto priemonių valymas; transporto priemonių tepimas (sutepimas); trukdžių slopinimas (elektriniuose aparatuose); uostų statyba; valymo mašinų nuoma; vandens užtvarų statyba (pylimai, bangolaužiai); vidaus ir išorės dažymas; virtuvės įrangos įtaisymas.

---

(111) **70872**
(151) 2015 03 26
(210) 2014 0475
(220) 2014 03 07
(181) 2024 03 07
(732) UAB „VISION EXPRESS“, Savanorių a. 13, LT-35201 Panevėžys, LT
(540)



(531) 26.11, 27.5, 29.1
(591) raudona, geltona, balta, juoda.
(511)
9 akiniai; apsauginiai akiniai; korekciniai lęšiai (optika); pensnė; akinių lęšiai; akinių dėklai; akinių grandinėlės; akinių rėmai; akinių raišteliai; akinių įmautės; pensnė dėklai; pensnė grandinėlės; pensnė raišteliai; pensnė rėmeliai; glaustiniai (kontaktiniai) lęšiai; glaustinių (kontaktinių) lęšių dėžutės; optiniai prietaisai; optinių prietaisų mikrometriniai sraigtai; optinių prietaisų dėklai.
44 optikų paslaugos.

---

(111) **70873**
(151) 2015 03 26
(210) 2014 0480
(220) 2014 03 10
(181) 2024 03 10
(732) UAB „AKAI“, Verslo g. 11, LT-96332 Kretingalė, Klaipėdos r., LT
(540)



(531) 27.5, 29.1
(591) juoda, raudona, balta.
(511)
19 ne metalinės durys; ne metaliniai durų rėmai; ne metalinės durų staktos; ne metalinės plokštės su durų anga; ne metaliniai durų slenksčiai; ne metalinės palangės; ne metalinės suveriamos durys.
20 baldai; medinės baldų pertvaros; biuro baldai; baldų durys; ne metalinės durų dalys; ne metalinės durų rankenos; ne metalinė durų furnitūra; komodos; medinės lovos; ne metalinė lovų furnitūra; medinės baldų pertvaros; pertvaros (baldai); spintos; stalai; suolai (baldai); tualetiniai staliukai.

---

(111) **70874**
(151) 2015 03 26
(210) 2014 0483
(220) 2014 03 10
(181) 2024 03 10
(732) GINTARĖ GIRDZIJAUSKIENĖ, Laisvės al. 42, LT-44246 Kaunas, LT
ROLANDAS MIŠTAUTAS, Laisvės al. 42, LT-44246 Kaunas, LT
MANTAS ŠRIUPŠA, Laisvės al. 42, LT-44246 Kaunas, LT
ŽILVINAS KALINAUSKAS, Laisvės al. 42, LT-44246 Kaunas, LT
AUDRONĖ ŽEMECKĖ, Laisvės al. 42, LT-44246 Kaunas, LT
(540)

KONSUS

(511)
41 akademijos (mokymas); atrakcionų parkai; abonementinės bibliotekos; aprūpinimas sporto reikmenimis; asmeninių trenerių paslaugos (kūno rengybos treniruotės); bilietų agentūrų paslaugos (pramogos); cirkai; dekoracijų nuoma; diskotekų paslaugos; diskotekų vedėjų paslaugos; egzaminavimas; elektroninė darbalaukinė leidyba; elektroninių knygų ir žurnalų tiesioginis publikavimas; elektroninių publikacijų tiesioginis pateikimas per kompiuterių tinklą (ne parsisiunčiamųjų); estrados artistų paslaugos; filmų kūrimas (išskyrus reklaminius); fizinis lavinimas; fotografavimas; fotoreportažų rengimas; garso aparatūros nuoma; garso įrašų montavimas; garso įrašų nuoma; gestų kalbos vertimas; gimnastikos mokymas; gyvūnų dresavimas; golfo paslaugos; grožio konkursų rengimas; informacija apie poilsio ir pramogų renginius; instruktavimas; internatinės mokyklos; įrašų studijų paslaugos; kaligrafijos paslaugos; karaokės paslaugų parūpinimas; kasetinių vaizdo magnetofonų nuoma; kilnojamosios bibliotekos; kinematografijos reikmenų ir kino projektorių nuoma; kino filmų demonstravimas; kino filmų nuoma; kino juostų nuoma; kino studijos; klubų paslaugos (pramogos ar švietimas); knygų leidyba; kolokviumų rengimas ir vedimas; koncertų rengimas ir vedimas; konferencijų rengimas ir vedimas; kongresų rengimas ir vedimas; kultūros ar mokomųjų parodų rengimas; kūno rengybos treniruočių vedimas; lošimai; lošimo namų (kazino) paslaugos; loterijų rengimas; madų šou rengimas (pramogų reikmėms); mikrofilmavimas; miuzikholai; modelių parinkimas dailininkams; mokyklų paslaugos (švietimas); mokymas; mokymas (mažos grupės ar vieno asmens); muziejų aprūpinimas eksponavimo reikmenimis; muzikos komponavimo paslaugos; muzikos kūrimas; naktiniai klubai; ne reklaminių tekstų rašymas; neakivaizdinis mokymas; orkestrų paslaugos; pasilinksminimai; pobūvių rengimas; poilsio ir pramogų vietų paslaugos; poilsio stovyklų paslaugos (pramoginių); povandeninio plaukiojimo reikmenų nuoma; praktinis mokymas (parodomasis); pramoginių ar mokomųjų konkursų rengimas; pramoginių rodinių (šou) kūrimas; pramoginių rodinių (šou) rengimas; pramogos;

pramogų informacija; pramogų paviljonų paslaugos; profesijos pasirinkimo konsultacijos; profesinis mokymas ir rengimas; profesinis perkvalifikavimas; radijo ir televizijos imtuvų nuoma; radijo ir televizijos programų rengimas; radijo pramoginės laidos; religinis švietimas; reporterių paslaugos; scenaristų paslaugos; seminarų rengimas ir vedimas; simpoziumų rengimas ir vedimas; sporto aikščių nuoma; sporto įrenginių nuoma (išskyrus transporto priemones); sporto stovyklų paslaugos; sporto varžybų tvarkaraščių sudarymas; sporto varžybų rengimas; stadionų įrenginių nuoma; subtitravimas; sveikatos klubų paslaugos (sveikatinimas ir kūno rengybos treniruotės); šokių vakarų rengimas; švietimo informacija; švietimo paslaugos; teatro ar televizijos studijų apšvietimo priemonių nuoma; teatro dekoracijų nuoma; teatro spektakliai; tekstų maketavimo paslaugos (ne reklaminių tekstų); tekstų skelbimas (išskyrus reklaminius); televizijos pramoginės laidos; teniso kortų nuoma; tiesioginis muzikos pateikimas per kompiuterių tinklą (ne parsisiunčiamosios); tiesioginis vaizdo įrašų pateikimas per kompiuterių tinklą (ne parsisiunčiamųjų); tiesioginių laidų rengimas; ugdomasis vadovavimas (mokymas); vaikų darželiai; vaizdajuosčių (videokasečių) nuoma; vaizdajuosčių įrašymas; vaizdajuosčių redagavimas; vaizdo filmų demonstravimas; vertėjų žodžiu paslaugos; vertimai; videokamerų nuoma; vietų užsakymas spektakliams; zoologijos sodų paslaugos; žaidimų įrangos nuoma; žaidimų paslaugos, teikiamos tiesiogiai per kompiuterių tinklą; žaislų nuoma.

45 alternatyvaus ginčų sprendimo paslaugos; apsauga; apsauginių signalizacijų priežiūra; apsaugos konsultacijos; arbitražas; asmeninė apsauga; asmens kilmės tyrimai; atstovavimo bylose (bylinėjimosi) paslaugos; autorių teisių vadyba; bagažo tikrinimas saugumo tikslais; balzamavimo paslaugos; civilinės metrikacijos biurai; dingusių žmonių paieška; drabužių nuoma; gaisrų gesinimas; gamyklų tikrinimas saugumo tikslais; genealoginiai tyrimai; gesintuvų nuoma; gyvūnėlių priežiūra (šeimininkams nesant); horoskopų sudarymas; intelektinės nuosavybės konsultacijos; intelektinės nuosavybės licencijavimas; intelektinės nuosavybės teisių priežiūra (teisinių konsultacijų reikmėms); internetinių socialinių tinklų paslaugos; įvaikinimo agentūrų paslaugos; karvelių paleidimas (specialioms progoms); kompiuterinių programų licencijavimas (juridinės paslaugos); kremavimas; laidojimo biurai; laidotuvės; lydėjimas viešosiose vietose; naktinė sauga; namų priežiūra; prarastos nuosavybės grąžinimas; priešgaisrinės signalizacijos nuoma; religinių renginių rengimas; seifų nuoma; seklių agentūros; spynų atrakinimas; sričių vardų registravimas (juridinės paslaugos); susitikimų paslaugos; tarpininkavimas; teisiniai tyrimai; vaikų priežiūra; vakarinių drabužių nuoma; vestuvių iškilmių planavimas ir rengimas.

---

(111) **70875**
(151) 2015 03 26
(210) 2014 0487
(220) 2014 03 10
(181) 2024 03 10
(732) JŪRATĖ REKAŠIENĖ, Žemdirbių g. 6, LT-00307 Palanga, LT
(540)



(531) 5.7, 27.5, 29.1
(591) šviesiai ruda, tamsiai ruda, geltona.
(511)
43 maisto ir gėrimų parūpinimo paslaugos.

---

(111) **70876**
(151) 2015 03 26
(210) 2014 0500
(220) 2014 03 12
(181) 2024 03 12
(732) UAB „GENBA FOOD“, Alšėnų g. 2A, LT-46391 Kaunas, LT
(540)



(531) 5.3, 27.5, 29.1
(591) žalia, ruda, balta.
(511)
35 mažmeninė ir didmeninė prekyba farmacijos, veterinarijos ir higienos preparatais bei medicinos reikmenimis.

---

(111) **70877**
(151) 2015 03 26
(210) 2014 0863
(220) 2014 04 23
(181) 2024 04 23
(732) UAB „VILNIAUS PREKYBOS SISTEMOS VPS“, Geležinkelio g. 3-14A, LT-02100 Vilnius, LT

(740) Andrius Laugalys, Dariaus ir Girėno g. 81, LT-02189, Vilnius, LT

(540)



(531) 5.13, 29.1

(591) žalia, oranžinė, balta.

(511)

35 gyvų augalų, gėlių sukaupimas (išskyrus vežimą) kitiems, teikiantis pirkėjams galimybę patogiai apžiūrėti ir įsigyti tų prekių didmeninėse ir mažmeninėse parduotuvėse, per užsakymams paštu skirtus katalogus ar elektroninėmis priemonėmis, žiniatinklio svetainėse ar teleparduotuvėse.

---

(111) **70878**

(151) 2015 03 26

(210) 2014 0868

(220) 2014 04 23

(181) 2024 04 23

(732) UAB „ARVOL“, A. P. Kavoliuko g. 3-91, LT-04325 Vilnius, LT

(740) Jurga Petniūnaitė, 51, AAA Law, J. Jasinskio g. 16 A, LT-03163 Vilnius, LT

(540)

XOS

(511)

32 alaus kokteiliai; alaus misa; alus; apynių ekstraktai (alui daryti); daržovių sultys (gėrimai); esencijos (gėrimams gaminti); gaivieji alavijų gėrimai; gaivieji aperityvai; gaivieji gėrimai; gaivieji kokteiliai; gaivieji medaus gėrimai; gaivieji vaisių ekstraktai; gaivieji vaisių sulčių gėrimai; gazuotas vanduo; gazuoto vandens gaminimo preparatai; gazuotų gėrimų gaminimo milteliai; gazuotų gėrimų gaminimo pastilės; geriamas vanduo (buteliuose); gėrimų gaminimo preparatai; gira (gaivusis gėrimas); imbierinis alus; išrūgų gėrimai; izotoniniai (netonizuojantys) gėrimai; ličio vanduo (gaivusis gėrimas su ličio druskomis); likerių gaminimo preparatai; limonadai; migdolų pienas (gėrimas); mineralinio vandens gaminimo preparatai; mineralinis vanduo (gėrimas); misa; oršadas (migdolų pieno gėrimas); pomidorų sultys (gėrimas); salyklinė misa; salyklinis alus; sarsaparylius (gaivusis gėrimas); selteris; sidras (gaivieji gėrimai); sirupai (gėrimams); sirupai (limonadui); sodos vanduo; šerbetas (gėrimas); tiršti vaisių kokteiliai; vaisių nektarai (gaivieji); vaisių sultys; vandenys (gėrimai); vynuogių misa (nefermentuota); žemės riešutų pienas (gaivusis gėrimas).

33 savigieji gėrimai (išskyrus alų); sidras; svaigiųjų gėrimų kokteiliai.

---

(111) **70879**

(151) 2015 03 26

(210) 2014 0869

(220) 2014 04 23

(181) 2024 04 23

(732) UAB „ARVOL“, A. P. Kavoliuko g. 3-91, LT-04325 Vilnius, LT

(740) Jurga Petniūnaitė, 51, AAA Law, J. Jasinskio g. 16 A, LT-03163 Vilnius, LT

(540)

VIENYBĖS

(511)

32 alaus kokteiliai; alaus misa; alus; apynių ekstraktai (alui daryti); daržovių sultys (gėrimai); esencijos (gėrimams gaminti); gaivieji alavijų gėrimai; gaivieji aperityvai; gaivieji gėrimai; gaivieji kokteiliai; gaivieji medaus gėrimai; gaivieji vaisių ekstraktai; gaivieji vaisių sulčių gėrimai; gazuotas vanduo; gazuoto vandens gaminimo preparatai; gazuotų gėrimų gaminimo milteliai; gazuotų gėrimų gaminimo pastilės; geriamas vanduo (buteliuose); gėrimų gaminimo preparatai; gira (gaivusis gėrimas); imbierinis alus; išrūgų gėrimai; izotoniniai (netonizuojantys) gėrimai; ličio vanduo (gaivusis gėrimas su ličio druskomis); likerių gaminimo preparatai; limonadai; migdolų pienas (gėrimas); mineralinio vandens gaminimo preparatai; mineralinis vanduo (gėrimas); misa; oršadas (migdolų pieno gėrimas); pomidorų sultys (gėrimas); salyklinė misa; salyklinis alus; sarsaparylius (gaivusis gėrimas); selteris; sidras (gaivieji gėrimai); sirupai (gėrimams); sirupai (limonadui); sodos vanduo; šerbetas (gėrimas); tiršti vaisių kokteiliai; vaisių nektarai (gaivieji); vaisių sultys; vandenys (gėrimai); vynuogių misa (nefermentuota); žemės riešutų pienas (gaivusis gėrimas).

33 anyžių degtinė; anyžių likeris; aperityvai; aperityvai (virškinimą skatinantys likeriai ir spiritiniai gėrimai); arakas; baijiu (kiniškas distiliuotas alkoholinis gėrimas); brendis; degtinė (rusiška); distiliuoti gėrimai; džinas; kiurasao (likeris); kokteiliai; kriaušių sidras; likeriai; midus; nira (svaigusis cukranendrių gėrimas); pikė (vynuogių išspaudų vynas); pipirmėčių likeriai; ryžių degtinė; romas (svaigusis gėrimas); sakė (japoniška ryžių degtinė); sidras; spiritinės esencijos; spiritiniai ekstraktai; spiritiniai gėrimai; sumaišyti svaigieji gėrimai (išskyrus alaus gėrimus); svaigieji gėrimai su vaisiais; svaigieji gėrimai (išskyrus alų); trauktinės (karčiosios); vaisių ekstraktai (spiritiniai); viskis; vynas; vyšnių degtinė.

---

(111) **70880**
(151) 2015 03 26
(210) 2014 0872
(220) 2014 04 23
(181) 2024 04 23
(732) ALGIRDAS KARALIUS, Šatrijos Raganos g. 2, LT-10221 Vilnius, LT
(740) Reda Žabolienė, 7, Advokatės Redos Žabolienės kontora METIDA, Verslo centras VERTAS, Gynėjų g. 16, LT-01109 Vilnius, LT
(540)



(591) mėlyna, raudona, balta.
(511)

9 mokymo prietaisai ir aparatai; magnetinės duomenų laikmenos; įrašų diskai; kompaktiniai diskai; universalieji skaitmeniniai (DVD) diskai ir kitos skaitmeninės įrašų laikmenos; eksponuoti filmai; elektroninės skelbimų lentos; elektroninės užrašų knygelės; elektroniniai kišeniniai vertimo aparatai; elektroniniai leidiniai (parsisiunčiamieji); garso įrašymo laikmenos; garso įrašų diskai (plokštelės); įrašytos kompiuterių programos; įrašytos kompiuterių valdymo programos; kompaktiniai diskai (audio- ir video-); kompiuterių programinė įranga (įrašyta); kompiuterių programos (parsisiunčiamoji programinė įranga); audiovizualiniai mokymo aparatai; eksponuoti kino filmai.

16 mokomoji medžiaga ir vaizdinės priemonės (išskyrus aparatūrą); spaudiniai; albumai; almanachai; brošiūros; bukletai; knygos; molbertai; muzikiniai atvirukai; bloknotai (raštinės reikmenys); rašymo ir piešimo sąsiuviniai; užrašų knygutės; vadovėliai; laikraščiai ir žurnalai (periodiniai leidiniai); žinynai; geografijos žemėlapiai; spausdintiniai leidiniai; spausdintiniai tvarkaraščiai.

28 žaidimai ir žaislai; elektroniniai mokomieji žaislai.

35 verslo vadyba; verslo tvarkyba; verslo efektyvumo (veiksmingumo) specialistų paslaugos; ekonominis prognozavimas; importo ir eksporto agentūros; informacijos rinkimas kompiuterinėse duomenų bazėse; informacijos sisteminimas kompiuterinėse duomenų bazėse; personalo komplektavimas; personalo vadybos konsultacijos; psichologinis testavimas personalo parinkimo reikmėms; rinkotyra; samdos agentūros; verslo informacija; verslo nagrinėjimas; verslo operacijų įvertinimas; verslo organizavimo konsultacijos; verslo specialistų konsultacijos; verslo tyrimai; verslo vadybos ir organizavimo konsultacijos; verslo vadybos pagalba; verslo vadybos patarėjų paslaugos.

41 švietimas; mokymas; užsienio kalbų mokymas; kalbų mokyklos ir kalbų kursai; elektroninių knygų ir žurnalų tiesioginis publikavimas; elektroninių publikacijų tiesioginis pateikimas per kompiuterių tinklą (ne parsisiunčiamųjų); instruktavimas; klubų paslaugos (pramogos ar švietimas); knygų leidyba; kolokviumų rengimas ir vedimas; konferencijų rengimas ir vedimas; kongresų rengimas ir vedimas; kultūros ar mokomųjų parodų rengimas; mokymas (mažos grupės ar vieno asmens); neakivaizdinis mokymas; orkestrų paslaugos; praktinis mokymas (parodomasis); pramoginių ar mokomųjų konkursų rengimas; profesijos pasirinkimo konsultacijos; profesinis mokymas ir rengimas; profesinis perkvalifikavimas; seminarų rengimas ir vedimas; simpoziumų rengimas ir vedimas; švietimo informacija; žaidimų paslaugos, teikiamos tiesiogiai per kompiuterių tinklą.

---

(111) **70881**
(151) 2015 03 26
(210) 2014 0875
(220) 2014 04 24
(181) 2024 04 24
(732) SIMONA KARTAVCEVIENĖ, Vaesbylund 36, 76293 Rimbo, SE
(740) Gintaras Grachauskas, Krivių g. 48-28, LT-01209, Vilnius, LT
(540)



(531) 19.13, 26.2, 29.1
(591) pilka, juoda, šviesiai mėlyna, balta.
(511)

44 akušerinės paslaugos; akvakultūros paslaugos; alternatyviosios medicinos paslaugos; apvaisinimo in vitro paslaugos; aromaterapijos paslaugos;

chiropraktika; daigynai; daržininkystė; depiliacija vašku; dirbtinio apsėklinimo paslaugos; farmacininkų konsultacijos; fizioterapija; gėlių aranžavimas; gydymo paslaugos; gyvulių auginimas; gyvūnų higieninė ir grožio priežiūra; globos namai; grožio salonai; kambarinių gyvūnėlių higieninė ir grožio priežiūra; kenkėjų naikinimas (žemės ūkyje, sodininkystėje ir miškininkystėje); kirpyklos; konservuoto kraujo saugyklų paslaugos; kraštovaizdžio projektavimas; ligoninės; logopedo paslaugos; manikiūras; masažas; medicininės įrangos nuoma; medicinos klinikų paslaugos; medicinos pagalba; medžių genėjimas (stačių); medžių sodinimas taršos anglies dioksidu subalansavimui; odontologijos paslaugos; optikų paslaugos; ortodontinės paslaugos; piktžolių naikinimas; plastinė chirurgija; plaukų persodinimas; psichologų paslaugos; reabilitacijos įstaigos; receptų išrašymo farmacininkų paslaugos; sanatorijos; sanitarinių įrengimų nuoma; saunų paslaugos; sergančiųjų priklausomybės ligomis reabilitacija; slaugymas (medicininis); slaugos namai; sodininkystė; sodų ir parkų planavimas; soliariumų paslaugos; sveikatingumo centrai; sveikatingumo centrų paslaugos; sveikatos konsultacijos; sveikatos priežiūra; sveikstančiųjų slaugos namai; tatuiravimas; telemedicinos paslaugos; trąšų ir kitų žemės ūkio chemikalų barstymas iš oro ir nuo žemės; turkiškos pirtys; vainikų pynimas; vejų priežiūra; veterinarijos pagalba; viešosios pirtys higienos reikmėms; vizažistų paslaugos; žemės ūkio įrenginių nuoma.

---

(111) **70882**
(151) 2015 03 26
(210) 2014 0885
(220) 2014 04 24
(181) 2024 04 24
(732) VALSTYBĖS ĮMONĖ BIRŽŲ MIŠKŲ URĖDIJA, J. Basanavičiaus g. 62, LT-41164 Biržai, LT
(540)



(531) 5.1, 26.2, 29.1
(591) žalia, juoda, ruda, balta.
(511)

8 įrankiai ir padargai (rankiniai); peiliai; šaltieji ginklai.
9 matavimo prietaisai; garso įrašų diskai; diskai (magnetiniai); kompaktiniai diskai (pastovioji atmintis); kompaktiniai diskai (audio- ir video-); optinės duomenų laikmenos; magnetinės duomenų laikmenos; garso įrašymo laikmenos; kompiuterių programinė įranga (įrašyta).
12 transporto priemonės.
16 popierius; kartonas; dėžutės (kartoninės arba popierinės); emblemos (popieriniai atspaudai); popierinės etiketės; grafinė spausdintinė medžiaga (popierinė arba kartoninė); popieriaus aplankai; spausdintiniai leidiniai (popieriniai arba kartoniniai); popieriniai vokai (raštinės reikmenys); popieriniai pakavimo maišeliai; fotonuotraukos; spaudiniai; raštinės reikmenys; raštinės ir buitinės lipniosios medžiagos; mokomoji medžiaga ir vaizdinės priemonės (išskyrus aparatūrą); plastikinės pakavimo medžiagos (nepriskirtos prie kitų klasių).
25 antbačiai (trumpos blauzdinės); apatiniai baltiniai; apatiniai marškiniai; apatinukai; apavas; apykaklės (apsauginės); apsiaustai; arnotai; ašuočių pluošto avalynė; ausinės (drabužiai); avalynė; avalynės padai; avalynės priekinės dalys; avalynės priešslydžio įtaisai; avalynės rantai; avalynės užkulniai; avalynės viršutinės dalys; batai; batų vidpadžiai; batviršiai; bažnytiniai drabužiai; berankoviai sportiniai marškinėliai; beretės; blauzdinės (getrai); blauzdinių raiščiai; boa (moteriški šalikai); bridžiai (kelnės); chalatai; cilindrai (skrybėlės); darbinės palaidinės; darbiniai drabužiai; didelės spalvotos skarelės (kaklaskarės); diržai (juostos); diržinės piniginės (apranga); drabužiai, apranga; drabužių apykaklės; drabužių diržai; drabužių kišenės; dušo kepurės; dviratininkų drabužiai; džemperiai (puloveriai); futbolo batai; futbolo batų kapliukai; gabardino drabužiai; galvos apdangalai; gatavi drabužiai; gatavi pamušalai (drabužių dalys); gimnastikos apranga; gimnastikos avalynė; glaudės; glaudinės (kelnės); glaudinės (šiltos kojinės); gobtuvai (drabužiai); juostos; jūreivių palaidinės (jūrinikės); kailinės mantijos; kailinės pelerinos; kailiniai (drabužiai); kaklaraiščiai; kaliošai; kaspinai (plaukams) (drabužiai); keliaraiščiai; kelnaitės; kelnės; kelnių diržai; kepurės; kepurių snapeliai; kišeninės nosinaitės (drabužiai); klumpės; kojinės; kojinės (prakaitinės); kojinių laikikliai; kojinių užkulniai; kojų įmovos (išskyrus šildomas elektra); kombinezonai (drabužiai); korsetai; korsetai (apatiniai); kostiumai; kraiteliai (kūdikių drabužiai); kulnai; kumštinės pirštinės; liemenėlės; liemenės; liemenės (drabužiai); livrėjos; marškinėliai; marškiniai; marškinių antkrūtiniai; marškinių perpetės; maskarado kostiumai; maudymosi kelnaitės; maudymosi kepuraitės; maudymosi kostiumai; maudymosi sandalai; maudymosi šlepetės; megzti drabužiai; megztiniai; metaliniai avalynės apvadai; mitros (kepurės); moteriškos

kelnaitės; movos (drabužiai); naktiniai akių raiščiai; naktiniai drabužiai; neperšlampamieji drabužiai; nėrinių skaros; nuimamosios apykaklės; odiniai drabužiai; odos pakaitalų drabužiai; palaidinės; paltai; paplūdimio avalynė; paplūdimio kostiumai; pasijoniai; pažastiniai; pėdkelnės; pelerinos; petnešos; pirštinės (drabužiai); pižamos; ponchai; popierinės kepurės (apranga); popieriniai drabužiai; prakaitiniai apatiniai drabužiai; priekakčiai (galvos apdangalai) ; prijuostės (drabužiai); puloveriai; pusbačiai; puskojinės; puskojinių laikikliai; rankogaliai; rankogaliai (drabužiai); sandalai; sarafanai; sariai (Indijos moterų rūbai); sarongai; seilinukai (ne popieriniai); sijonai; sijonkelnės; skaros; skrybėlės; skrybėlių karkasai; slidininėjimo pirštinės; slidžių batai; sportinė avalynė; sportiniai batai; sportiniai trikotažo gaminiai; striukės su gobtuvu; suknelės; suvarstomieji batai; šalikai; šiltos kojinės; šydai (drabužiai); šlikės; šliurės; švarkai, striukės; togos; trikotažo gaminiai; trumparankoviai marškinėliai; turbanai; uniformos; vaikų kelnaitės (drabužiai); vairuotojų drabužiai; vandens slidžių sporto kombinezonai; vienuolių galvos apdangalai; vilnoniai megztiniai; viršutiniai drabužiai; vyriški šalikai (plačiais galais); vyriškos apatinės kelnaitės; vonios chalatai; žūklės liemenės.

---

(111) **70883**

(151) 2015 03 26

(210) 2014 1101

(220) 2014 05 22

(181) 2024 05 22

(732) DONATAS KONČIUS, S. Daukanto g. 7, Venta, LT-85322 Akmenės r. sav., LT

(540)



(531) 5.3, 5.3, 26.11, 29.1

(591) šviesiai žalia, ruda, oranžinė, balta.

(511)

2 akvarelių tvirtikliai (fiksatyvai); alaus dažai; aliejai (medienos konservavimui); aliuminio dažai; aliuminio milteliai (dažymui); alizarino dažikliai; anatai (dažiosios medžiagos); anatai (pigmentas); anilino dažikliai; antikorozinės alyvos; antikorozinės juostos; antikoroziniai preparatai; antikoroziniai tirštieji tepalai; asbesto dažai; augaliniai dažikliai; augalinių dažiklių ekstraktai; auksavimo medžiagos; auraminas; baktericidiniai dažai; baltinimo skiediniai; batų dažai; beicai (kandikai); bituminiai lakai; bronzos lakai; bronzos milteliai; bronzos milteliai (dažai); cinko oksidas (pigmentas); dangos (dažai); dažai; dažalai (dažai); dažikliai; dažiosios medžiagos; dažų džiovikliai (sikatyvai); dažų gruntai; dažų rišamosios medžiagos; dažų rišikliai; dažų skiedikliai; dažų tvirtikliai; derva; dujų suodžiai (pigmentas); elektrostatiniai milteliai (dažai) kopijavimo aparatams; emaliai (tapybai); emaliai (lakai); emaliniai dažai; fustinas (dažai); gėrimų dažai; gipso skiedinys; glazūros (dažai, lakai); gletas (švino monoksidas); graviravimo dažai; gumigutas (tapybai); indigas (dažiklis); juodasis lakas; kalkių pienas (baltinimui); Kanados balzamas; kanifolija; karamelė (maisto dažai); karbonilas (medienos konservantas); keramikos dažai; klijiniai dažai; kobalto oksidas (dažai); kopalas; kopalo lakas; košenilo karminas; kreozotas (medienai konservuoti); kurkuminas (dažai); lakai; lakų skiedikliai; likerių dažai; maisto dažai; maisto dažikliai; mastika (natūrali derva); medienos apsaugos aliejai; medienos beicai (kandikai); medienos dangos (dažai); medienos dažai; medienos dažikliai; medienos dažiosios medžiagos; medienos konservantai; metalo folija (dažytojams, dekoratoriams, spaustuvininkams ir dailininkams); metalų apsauginiai preparatai; metalų milteliai (dažytojams, dekoratoriams, spaustuvininkams ir dailininkams); natūralios dervos (neapdorotos); neapaugantieji dažai; ochra (pigmentas); odų beicai (kandikai); odų dažai; odų dažus fiksuojančios medžiagos; oranžinis švino surikas; perklijuojamieji dažų lopai; pigmentai; politūros; preparatai nuo dulsvėjimo (metalams); preparatai nuo rūdžių (apsauginiai); raudonasis švino surikas; sakai; salyklo dažikliai; salyklo karamelė (maisto dažiklis); sandarakas; sidabravimo milteliai; sidabro emulsijos (pigmentai); sidabro folija (lakštinė); sidabro pasta; spausdintuvų ir kopijavimo aparatų dažų kasetės (pripildytos); spaustuvinės pastos (dažai); spaustuviniai dažai; spaustuvinių dažų rinkiniai; suodžiai (dažikliai); suodžiai (pigmentas); surikas (trišvino tetraoksidas); sviesto dažai; šafranas (dažai); šelakas; švino baltalai; terpentinas (dažų skiediklis); titano dioksidas (pigmentas); tolio dangos (dažai); tvirtikliai (lakai); ugniai atsparūs dažai; važiuoklių apsauginės dangos; važiuoklių gruntavimo dangos; Velykų kiaušinių dažpopieris; žagreniai (lakų); ženklinimo dažai (gyvulių).

15 akordeonai; arfos; arfų stygos; arklių šeriai (strykams); bambukinės fleitos; bandonijos; bosai (muzikos instrumentai); būgnai (muzikos instrumentai); būgnų lazdelės (kuokelės); būgnų odos; bunčiukai (muzikos instrumentai); citros; dambreliai; dirigentų lazdelės; dūdmaišiai; duslikliai (muzikos instrumentams); elektroniniai muzikos instrumentai; fisharmonijos; fleitos; fortepijonai (pianinai); fortepijonų (pianinų) klaviatūros;

fortepijonų (pianinų) klavišai; fortepijonų (pianinų) stygos; gitaros; gongai; huginai (kiniški smuikai); kaišteliai (muzikos instrumentams); kamertonai; kastanjetės; klarnetai; koncertinos; kontrabosai; kornetai (muzikos instrumentai); ksilofonai; lėkštės (muzikos instrumentai); liežuvėliniai muzikos instrumentai; litaurai; litaurų stovai; lyros; lūpinės armonikėlės; mandolinos; mechaninių pianinų garso reguliatoriai; muzikinės juostos (pianinams); muzikos dėžutės; muzikos instrumentai; muzikos instrumentų dėklai; muzikos instrumentų dumplės; muzikos instrumentų klaviatūros; muzikos instrumentų klavišai; muzikos instrumentų padėklai; muzikos instrumentų pedalai; muzikos instrumentų pistonai; muzikos instrumentų pūstukai; muzikos instrumentų stygos; muzikos instrumentų stygų derinimo raktai; muzikos instrumentų stovai; muzikos sintezatoriai; natų sąsiuvinių vartikliai (aparatai); natų stovai; obojai; okarinos; perforacinės muzikinės juostos; pipos (kiniškos gitaros); ragai (pučiamieji instrumentai); ragai (trimitai); rageliai (muzikos instrumentai); rylos; saksofonai; smuikai; smuikų pasmakrinės; styginiai muzikos instrumentai; styginių instrumentų plektrai; strykai; strykų kotai; strykų rankenėlės; suonos (kiniški trimitai); šengai (kiniški pučiamieji muzikos instrumentai); tambūrinai; tamtamai; trikampiai (muzikos instrumentai); trimitai; trombonai; vargonai; vargonų oro vamzdžiai; varpai (muzikos instrumentai); varpeliai (muzikos instrumentai); violos; žarninės stygos (muzikos instrumentams).

16 adresavimo mašinos; adresavimo mašinų adresų plokštelės; adresų spaudai; afišos; akvarelės; akvarelės (vandeniniai dažai); albumai; almanachai; angliniai pieštukai; antpirščiai (raštinės reikmenys); antspaudai; antspaudai (spaudai); antspaudavimo (frankavimo) mašinos (įstaigų reikmėms); antspaudavimo mašinos (raštinės reikmėms); antspaudavimo plokštelės; antspaudų dėžutės; antspaudų laikikliai; antspaudų pagalvėlės; antspaudų stoveliai; aplankai (raštinės reikmenys); architektūriniai maketai; aritmetinės lentelės; atlasai; atspaudai (raižiniai); atspaudžiamieji paveikslėliai (dekalkomanija); audinio kalkė; augaliniai klijai (raštinės arba buities reikmėms); auksinės plunksnos; automatiniai pieštukai; automatiniai plunksnakočiai (parkeriai); bilietai; biologiniai bandiniai tyrimams mikroskopu (mokymo medžiaga); biuvarai; blankai (spausdinti); bloknotai (raštinės reikmenys); braižikliai; braižiklinės; braižybiniai smeigtukai; braižymo įrankiai; braižymo kampainiai; braižymo lekalai; braižymo lentos; braižymo liniuotės; braižymo, piešimo reikmenys; brėžiniai; brošiūros; bukletai; butelių pakuotės (kartoninės arba popierinės); butelių tara (kartoninė arba popierinė); celofano lakštai (vyniojimui); chromolitografijos; cigarų žiedai; čekių knygelių laikikliai; dailininkų akvarelinių (vandeninių) dažų ruošimo lėkštelės; dailininkų akvarelinių dažų ruošimo indeliai; dainų rinkiniai (knygutės); dauginimo aparatai; dauginimo aparatų dažų plokštelės; dažymo lakštai (dauginimo mašinoms); dažymo voleliai; dažomosios (kopijavimo) juostos; dažų dėžutės (mokyklos reikmenys); dažų padėklai; dažų teptukai; dekalkomanijos; dėžutės (kartoninės arba popierinės); diagramos; dokumentų laikikliai (raštinės reikmenys); dokumentų laminatoriai įstaigų reikmėms; dokumentų segtuvai (raštinės reikmenys); drabužių iškarpos; drėgmę reguliuojantieji popieriaus arba plastiko lapai (maisto produktų pakavimui); elektrinės arba ne elektrinės pieštukų drožimo mašinėlės; elektrinės arba ne elektrinės rašomosios mašinėlės; elektriniai arba ne elektriniai pieštukų drožtukai; elektrokardiogramų popierius; emblemos (popieriniai atspaudai); estampai; etikečių tvirtinimo rankiniai įtaisai; etiketės (ne tekstilinės); filtravimo medžiagos (popierius); filtravimo popierius; formelės molio dirbiniams (dailininkų reikmenys); formelės molio dirbiniams (dailininkų reikmenys); fotografijų padėklai (stovai); fotograviūros; fotonuotraukos (spausdintos); fotonuotraukų tvirtinimo įtaisai; galvanostereotipai; gaubliai; gėlių vazonų popieriniai dangteliai; geografijos žemėlapiai; glitimas (klijai) (raštinės arba buities reikmėms); grafinė spausdintinė medžiaga; grafinės reprodukcijos; grafiniai vaizdai; grandikliai (kanceliarijos reikmėms); grifelinės lentos; grifeliniai pieštukai; guminės juostos (raštinės reikmėms); guminiai trintukai; gumuotas audinys (raštinės reikmėms); gumuotos juostos (raštinės reikmenys); hektografai; higieninis popierius; histologiniai preparatai (mokymo reikmėms); informacinės kortelės (raštinės reikmenys); informaciniai biuleteniai; informacinių skydų žymekliai, ne elektroniniai; iškarpų albumai; įdėtinių lapų segtuvai; jūriniai žemėlapiai; kalendoriai; kalkė (popierius kopijoms daryti); kalkės kopijos; kampainės braižymo liniuotės (reišinos); kartonas; kartono gaminiai; kartono tūtos; kartotekos (raštinės reikmenys); katalogai; kataloginių kortelių skirtukai; keturkampės braižymo liniuotės; kietasis antspaudų lakas; klasės lentos; klijai (raštinės arba buities reikmėms); klišės (poligrafija); knygos; knygų įrišimo audiniai; knygų įrišimo įtaisai ir mašinos (kontoros įranga); knygų įrišimo medžiagos; knygų įrišimo siūlai, virvutės; knygų juostelės; knygų priešlapiai; knygų viršeliai; knygų viršelių audinys; knygų viršelių medžiagos; kolekcinės kortos (išskyrus žaidimų); komiksai; kompiuterių spausdintuvų dažajuostės; kopijavimo adatos (braižymo reikmėms); kopijavimo juostelių ritės; kopijavimo popierius (raštinės reikmenys); kortelės (kataloginės, registracinės); kortos; krakmolo pasta (klijai) (raštinės arba buities reikmėms); kreditinių kortelių įspausdinimo įtaisai, ne elektriniai; kreida (litografijai); kreidos laikikliai; ksuano popierius (kinų tapybai ir kaligrafijai); kūginiai popieriniai krepšeliai; kvitų knygelės; laikraščiai; laiškų padėklai; lipdukai (raštinės reikmenys); lipniosios juostelės (raštinės arba buities reikmėms); lipniosios juostelės (raštinės arba buities reikmėms); lipniosios juostos (raštinės arba buities reikmėms); lipniosios medžiagos (klijai) (raštinės arba buities reikmėms); lipniosios plastikinės tąsiosios plėvelės (kroviniams ant padėklų apdengti); lipnių paviršių drėkintuvai (kontoros reikmenys); lipniųjų juostų laikikliai (raštinės reikmenys); literos (tipografiniai

šriftai); litografijos; litografiniai akmenys; litografiniai meno dirbiniai; marmuro imitacijos šukos; medienos masės kartonas (raštinės reikmenys); medienos masės popierius; mikrobanginio valgių gaminimo maišeliai; mimeografai; modeliavimo medžiagos; modeliavimo molis; modeliavimo pasta; modeliavimo vaškas (ne odontologijos reikmėms); mokykliniai raštinės reikmenys; mokymo medžiaga (išskyrus aparatūrą); molbertai; muzikiniai atvirukai; neapdirbti plastikai; nešiojamieji spaudmenų rinkiniai (raštinės reikmenys); numeravimo aparatai; ofortai (raižiniai); oleografijos; pakavimo medžiagos (iš krakmolo); pakavimo popierius; paletės; pantografai (braižymo įtaisai); papjė mašė; papjė mašė statulėlės; pastelės (kreidelės); pastos (raštinės ar buities reikmėms); pastos (raštinės reikmėms); pasų laikikliai; pašto atvirukai; pašto korespondencijos frankavimo mašinos (įstaigų reikmėms); pašto ženklai; paveikslai; paveikslai (su rėmais ar be jų); penalai; pergamentinis popierius; periodiniai leidiniai; piešimo, braižymo bloknotai; pieštukai; pieštukų koteliai; pieštukų šerdelės; pinigų rūšiavimo ir skaičiavimo padėklai; pinigų sąvaržėlės; planai; plastikinė pakavimo tara su oro burbuliukais; plastikinės plėvelės (vyniojimui); plastikiniai arba popieriniai šiukšlių maišai; plieninės literos; plieninės plunksnos (rašomosios); plombos (spaudai); plonkartonio skrybėlių dėžutės; plunksnakočiai; plunksnakočių ir pieštukų stoveliai; plunksnakočių spaustukai; plunksnos (raštinės reikmenys); popieriaus aplankai; popieriaus lakštai (raštinės reikmėms); popieriaus lankstymo įtaisai (raštinės reikmenys); popieriaus pjaustymo įtaisai (raštinės reikmenys); popieriaus sąvaržėlės; popieriaus segtukai; popieriaus segtuvai; popieriaus servetėlės; popieriaus smulkintuvai (raštinės reikmėms); popierinė grietinėlės tara; popierinė kalkė; popierinės ar kartoninės iškabos; popierinės juostelės; popierinės juostos ir kortos (kompiuterių programoms rašyti); popierinės nosinės; popierinės servetėlės (grimui valytis); popierinės servetėlės (veidui šluostytis); popierinės servetėlės grimui valyti; popierinės staltiesės; popierinės vėliavėlės; popieriniai ar kartoniniai plakatai; popieriniai arba plastikiniai pakavimo maišeliai; popieriniai indų padėklai; popieriniai kaspinai; popieriniai kavos filtrai; popieriniai paklotai; popieriniai rankšluosčiai; popieriniai seilinukai; popieriniai stalčių įklotai (prikvėpinti arba ne); popieriniai stalo apdangalai; popieriniai stalo padėklai; popierius; portretai; prespapjė; prospektai; puslapių laikikliai; radiogramų popierius; raižiniai; raižymo adatos; raižymo plokštės; rankogaliai (rašymo reikmenims įdėti); rankų atramos (dailininkams); rašalas; rašalinės (įtaisai); rašalinės pagalvėlės; rašalo indai; rašalo lazdelės; rašikliai; rašiklinės; rašiklių dėžutės; rašiklių komplektai; rašymo ir piešimo sąsiuviniai; rašymo reikmeninės (raštinės reikmenys); rašymo šepetėliai; rašysenos pavyzdžiai; rašomasis popierius; rašomieji reikmenys; rašomoji kreida; rašomosios lentelės su spaustuku; rašomosios plunksnos; rašomųjų lentų kempinės; rašomųjų mašinėlių juostelės; rašomųjų mašinėlių klavišai; rašomųjų mašinėlių velenėliai; rašomųjų plunksnų šluostukai; rašomųjų stalų patiesalai; raštinės prekės; raštinės reikmenys (išskyrus baldus); raštinės reikmenų spintelės; raštinės skylmušos (perforatoriai); registravimo knygos (žurnalai); regletės (poligrafija); rinkimo lentos (poligrafija); rinkimo stalai (poligrafija); rodyklės; rožančiai (rožiniai); sankabėlės (raštinės reikmėms); sankabėlių segikliai (raštinės reikmenys); savirašių aparatų popierius; sąvaržėlės (raštinės reikmenys); servetėlės (alaus bokalams); sidabrinis popierius; siuvėjų kreida; siuvinėjamų piešinių pavyzdžiai; skaičiavimo lentelės; skaičių literos; skelbimų skydai (popieriniai arba kartoniniai); skylmušos (raštinės reikmenys); skrajutės; skriestuvai; smeigtukai (raštinės reikmenys); spaudai (antspaudai); spaudiniai; spausdinimo įrenginių dangos (ne iš tekstilės); spausdintiniai leidiniai; spausdintiniai tvarkaraščiai; steatitas (siuvėjų kreida); sugeriamojo popieriaus ar plastiko lapai (maisto produktų pakavimui); suknelių iškarpos; sveikinimo atvirukai; šriftai (skaitmenys ir raidės); šriftas (poligrafija); šviečiantis popierius; taisomasis rašalas (heliografija); taisomieji skysčiai (raštinės reikmenys); taisomosios juostelės (raštinės reikmenys); tapytojų teptukai; tapomoji drobė; trafaretai; trafaretai (raštinės reikmenys); trafaretų dėžutės; transparantai (raštinės reikmenys); trintukai; trynimo šablonai; tualetinis popierius; tušas; tušinukų šerdelės; užlankai (knygų įrišimui); užrašų knygutės; vadovėliai; vaškinis popierius; vilgytuvai (kontoros reikmenys); vinječių gaminimo įrenginiai; viršeliai (raštinės reikmenys); viskozės lakštai pakuotėms; vyniojamasis popierius; vokai (raštinės reikmenys); vokų antspaudavimo įtaisai (raštinės reikmenys); žakardo audimo staklių perforacinės kortos; žinynai; žymėjimo kreida; žymekliai (komposteriai); žymikliai (raštinės reikmenys); žurnalai (periodiniai leidiniai); žuvų klijai (raštinės arba buities reikmėms).

20 arbatos serviravimo staliukai su ratukais; augalinis dramblio kaulas; augalų ar medžių ramsčiai; aukštos kūdikių kėdutės; austrių geldelės; aviliai; avilių koriai; baldai; baldų durys; baldų lentynos; bambukas; bambuko užuolaidos; banginio ūsai (neapdirbti arba iš dalies apdirbti); bibliotekų lentynos; bičių koriai; biserio užuolaidos (dekoratyvinės); biuro baldai; braižybos stalai; būdos (naminiams gyvūnams); butelių dėžės su pertvaromis; butelių kamščiai; butelių kamščiai (išskyrus stiklinius, metalinius ar guminius); čiužiniai ir matracai; darbastaliai; dokumentų spintos; drabužių kabyklos; drabužių siuvimo biustai; drabužių užvalkalai (laikymui); drenažiniai plastiko čiaupai (sklendės); ėdžios; elnių ragai; galvos atramos (baldai); gėlių lentynėlės (baldai); gėlių vazonų padėklai; geltonasis gintaras; gintaro plokštelės; gintaro strypeliai; gyvulių nagai; gyvūnų iškamšos; gyvūnų ragai; grotelinė tara; gultai (naminiams gyvūnams); hidrostatinės (vandens) lovos (ne medicinos reikmėms); hidrostatinės lovos (ne medicinos reikmėms); indaujos (bufetai); indų džiovyklos; išimamieji plautuvių įdėklai; išimamieji plautuvių įdėklai; jūros putos (medžiagos); kačių draskyklos (stulpeliai); kambarinės naktinės langų

užuolaidos (baldai); kambarinės tekstilinės užuolaidos; kambarinių gyvūnėlių pagalvėlės; kamščiai; kanapos; kanapos (nedidelės sofos su pakeltu galvūgaliu); kanopos; karstai; kartotekinės spintos (baldai); kartotekinių spintų lentynos; kėdės; kepykliniai duonos krepšiai; kilimėliai vaikų žaidimo aptvarėliams; kilnojamieji aptvarėliai (pradedantiems vaikščioti kūdikiams); kirpyklų krėslai; knygų (atverstų) pultai (baldai); komodos; koralų dirbiniai; krėslai; kriauklės (jūrų); kūdikių vystymo patiesalai; kūdikių vystymo stalai; laidojimo urnos; laikraščių stendai; laiptų kilimo strypai (laikikliai); laiškų dėžutės (išskyrus metalines arba plytines); lentynos (baldai); ligoninės lovos; lynų ar vamzdžių plastikinės tvirtinimo detalės; lopšiai; lovos; lovų rėmai; manekenai; masažo stalai; medinės ar plastikinės kopėčios; medinės ar plastikinės skelbimų (užrašų) lentelės; medinės arba plastikinės dėžės; medinės arba plastikinės dėžutės; medinės baldų pertvaros; medinės baldų pertvaros; medinės butelių dėžės; medinės lovos; medinės ritės (verpalams, šilkui, virvėms); medinės statinės vynui nupilti; mediniai arba plastikiniai dėklai; mediniai avilių rėmai; mediniai statinių šulai; medjuostės; medžio ar plastikinės iškabos; medžio drožiniai; medžio, vaško, gipso ar plastiko meno dirbiniai; medžio, vaško, gipso ar plastiko statulėlės; medžio, vaško, gipso ar plastiko statulos; medžio, vaško, gipso arba plastiko biustai; medžio, vaško, gipso arba plastiko figūrėlės; mėsos kapojimo stalai; metalinės sėdynės; metaliniai baldai; metaliniai stalai; miegmaišiai (stovyklavimui); minkštosios kėdės; mobilės (abstrakčiosios skulptūros su judamomis dalimis); mokykliniai baldai; naminių gyvūnų dėžės; naščiai; ne elektrinės vėduoklės; ne metalinė baldų furnitūra; ne metalinė durų furnitūra; ne metalinė karstų furnitūra; ne metalinė langų furnitūra; ne metalinė lovų furnitūra; ne metalinės dalgiakočių rankenos; ne metalinės dėžės; ne metalinės durų rankenos; ne metalinės identifikavimo apyrankės; ne metalinės identifikavimo plokštės; ne metalinės įrankių rankenos ir kotai; ne metalinės kniedės; ne metalinės kopėčios; ne metalinės lynų (kabelių) tvirtinimo detalės; ne metalinės mėsos dėžės; ne metalinės numerių plokštelės; ne metalinės pavardžių lentelės; ne metalinės rankenos; ne metalinės registracijos numerių plokštelės; ne metalinės skiedininės; ne metalinės spynos (išskyrus elektrines); ne metalinės statinaitės; ne metalinės statinės; ne metalinės statinių atramos; ne metalinės transporto priemonių spynos; ne metalinės veržlės; ne metalinės volės; ne metalinės, ne mechaninės lanksčiųjų žarnų ritės; ne metaliniai aklidangčiai; ne metaliniai apsiaustų kabliai; ne metaliniai baldų ratukai; ne metaliniai bunkeriai; ne metaliniai butelių gaubteliai; ne metaliniai butelių uždoriai; ne metaliniai darbastaliai su spaustuvais; ne metaliniai drabužių kabyklų kabliai; ne metaliniai drabužių kabliai; ne metaliniai durų plaktukai; ne metaliniai durų skambučiai (ne elektriniai); ne metaliniai durų skląsčiai; ne metaliniai durų skląsčiai; ne metaliniai ir ne plytiniai rezervuarai; ne metaliniai kaiščiai; ne metaliniai kamščiai; ne metaliniai kilnojamieji keleivių laipteliai; ne metaliniai kojų suoleliai; ne metaliniai konteineriai (sandėliavimas, vežimas); ne metaliniai konteinerių uždoriai; ne metaliniai krepšiai; ne metaliniai krovimo padėklai; ne metaliniai krovimo šablonai geležinkelio vagonų krovinių gabaritui nustatyti; ne metaliniai krovinių vežimo padėklai; ne metaliniai kubilai; ne metaliniai kubilų lankai; ne metaliniai kuoleliai; ne metaliniai laivų rišimo (švartavimo) plūdurai; ne metaliniai lankstai; ne metaliniai lynų ir kabelių suveržimo sraigtai; ne metaliniai lovų ratukai; ne metaliniai mūrkaiščiai; ne metaliniai padėklai; ne metaliniai palapinių kuoliukai; ne metaliniai peiliakočiai; ne metaliniai plaukiojantieji konteineriai; ne metaliniai pleištai; ne metaliniai sandarieji gaubteliai; ne metaliniai sprausteliai; ne metaliniai sraigtai; ne metaliniai statinių čiaupai; ne metaliniai statinių lankai; ne metaliniai stulpai; ne metaliniai šluotų kotai; ne metaliniai tvarkomieji padėklai; ne metaliniai užsukami butelių dangteliai; ne metaliniai varžtai; ne metaliniai vožtuvai (išskyrus naudojamus mašinose); ne metaliniai, ne mechaniniai lanksčiųjų žarnų būgnai; ne metaliniai, ne švytintys namų numeriai; neapdirbtas ar iš dalies apdirbtas dramblio kaulas; neapdirbti arba iš dalies apdirbti ragai; nendrės (medžiaga pynimui); nešiojami veidrodžiai (tualetiniai veidrodžiai); oro pagalvės (ne medicinos reikmėms); ožiai (malkoms pjauti); pagalvės; pagalvės (lovų); pailgosios pagalvėlės; pakabos; patalynė (išskyrus skalbinius); paukščių inkilai; paukščių iškamšos; paveikslų rėmai; paveikslų rėmjuostės; paveikslų rėmjuostės; paveikslų rėmų laikikliai; paveikslų rėmų laikikliai; paveikslų rėmų puošmenos; perlamutras (neapdirbtas ar iš dalies apdirbtas); pertvaros (baldai); pintinės; pintiniai dirbiniai; pintiniai lopšiai; pintos medinės šviesdangtės (baldai); piupitrai; pjovimo stalai (baldai); plastikinė tara; plastikinės kortelės-raktai (nekoduoti ir nemagnetiniai); plastikinės lynų (kabelių) ir vamzdžių tvirtinimo detalės; plastikinės vamzdžių ar kabelių apkabos; plastikiniai baldų apvadai; plastikiniai maisto produktų papuošalai; plastikiniai vandentiekio vamzdžių vožtuvai; plastiko ritinėliai (užuolaidoms); plokštelinės vidinės žaliuzės; popierinės užuolaidos; prausyklės (baldai su praustuvėmis); prekystaliai; prie sienos tvirtinami vystyklų (sauskelnių) keitimo stalai; pripučiami reklamos objektai; pripučiamieji baldai; pripučiamieji čiužiniai (ne medicinos reikmėms); pripučiamosios pagalvės (ne medicinos reikmėms); rakinamosios spintelės, dėžės, stalčiai; raktų (kabinimo) lentos; rankšluosčių spintos (baldai); rašomieji stalai; rašomųjų mašinėlių lentynėlės; rašomųjų mašinėlių stalai; rėminės atramos (baldai); rotangas; sandėlių lentynos; sėdynės; serviravimo vežimėliai; sidabruotasis stiklas (veidrodžiai); siuvėjų manekenai; siuvėjų manekenai; siuvinėjimo rėmeliai; skaičiavimo mašinų stovai; skėčių stovai; skelbimų lentos; skystojo kuro ne metaliniai konteineriai; skrybėlių kabyklos; sofos; spintos; stacionarūs ne metaliniai rankšluosčių dalytuvai; stacionarūs ne metaliniai rankšluosčių dalytuvai; stalai; stalai; stalviršiai; stovimieji stalai; suknelių užvalkalai; suolai (baldai); suoliukai kojoms; šautuvų stovai; šepečių

įtvarai; šezlongai; šiaudinės juostelės; šiaudų čiužiniai; šiaudų čiužiniai; šiaudų pynės; šiaudų pynės (išskyrus patiesalus); širmos (baldai); šunų būdos; taburetės; talpyklos (išskyrus metalines arba plytines); tualetiniai staliukai; užuolaidų kabliukai; užuolaidų karnizai; užuolaidų kreipiamosios; užuolaidų laikikliai (ne tekstiliniai); užuolaidų raiščiai; užuolaidų ritinėliai; užuolaidų žiedai; vagonų restoranų baldai; vaikštynės vaikams mokytis vaikščioti; vaikų lovelės; vaistų spintelės; vandens lovos (ne medicinos reikmėms); veidrodinio stiklo lakštai; veidrodžiai; vėjo varpeliai (papuošimui); vėliavų kotai; vežimėliai (kompiuteriams) (baldai); vežimėliai (kompiuteriams) (baldai); vežimėliai (baldai); vėžlių kiautai; vėžlių kiautų imitacijos; vidinės nuleidžiamosios aklinos užuolaidos (baldai); viršutinių drabužių pakabos; vitrinos; vitrinos (baldai); žaislų dėžės; židinių širmos (baldai); žurnalų padėklai; žuvų skiaurės.

21 abrazyvinės kempinės odai grandyti; aerozoliniai įtaisai (išskyrus medicininius); akvariumų dangčiai; alaus bokalai; aliejaus ir acto indelių rinkiniai; antakių šepetėliai; apipinti buteliai; apipinti dideli buteliai; apipinti stikliniai indai; arbatinukai; arbatinukų apdangalai; arbatos dėžutės; arbatos koštuvėliai; arbatos plikymo rutuliukai; arbatos plikytuvai; arbatos servizai (valgomieji reikmenys); arklių šepečiai; atliekų dėžės; atšaldymo indeliai (su ledais); avalynės laikymo kurpaliai; avalynės šepečiai; ąsočiai; baldų šluostukai; baltasis stiklas; baltinių spaustukai; battraukiai; batų liežuvėliai; blizginamosios medžiagos (išskyrus preparatus, popierių ir galąstuvus); bokalai; bokalai su dangteliu; buities reikmenys; buitinės arba virtuvinės talpyklos; buitinės ne elektrinės maišyklės; buitinės pirštinės; buitinės rankinės malimo mašinėlės; buitiniai keramikos dirbiniai; buitiniai krepšeliai; buitiniai ne elektriniai poliravimo įtaisai ir mašinėlės; buitiniai pelenų sietai; buitiniai sieteliai; buteliai; cukrinės; česnakų spaustuvai (virtuvės reikmenys); dangteliai verdančiam pienui sulaikyti; dantų ir dantenų valymo vandens aparatai; dantų krapštukai; dantų krapštukų dėžutės; dantų siūlai (valymui); dantų šepetukai; daržovių padėklai; dažyti stiklo gaminiai; dezodoravimo įtaisai (asmeninėms reikmėms); dirbtiniai padėliai (kiaušiniai); drabužių (pakabai) temptuvai; drabužių temptuvai; drėkinimo įrenginiai; drobė (valymui); drobinės grindų mazgotės; druskinės; druskinės barstyklės; dubenėliai; dubenys (talpyklos); dulkių šluostukai; dūmsiurbės medžiagos (buities reikmėms); duoninės; duonlentės (raikymui); duonos krepšeliai; ėdalo loviai; elektrinės šukos; elektriniai dantų šepetukai; elektriniai ir ne elektriniai butelių atidarytuvai; elektriniai ir ne elektriniai kamščiatraukiai; elektriniai šepetėliai (išskyrus mašinų dalis); elektriniai vabzdžių viliojimo ir naikinimo prietaisai; elnenos šluostukai; emaliuotas stiklas; fajanso indai; formos (virtuvės reikmenys); gabalinio ledo formos; gazuoto vandens sifonai; gėlių ir augalų purkštuvai; gėlių ir augalų švirkštuvai; gėlių puokščių laikikliai; geriamieji indai; geriamieji ragai; geriamieji šiaudeliai; gėrimų termosai; girdyklos; gyvulių šukos; gyvūnų ėdžios; grandyklės; grimo valymo reikmenys; grindų šluosčių gręžtuvai; ilgakočiai dervos teptukai; indai; indeliai; indų dangčiai; indų plovimo šepečiai; izoterminės talpyklos; izoterminiai maišeliai; kaistuvų metaliniai raizginiai (šveistukai); kaklaraiščių (lyginimo) presai; kambariniai akvariumai; kambariniai terariumai (augalų kultivavimas); kambariniai terariumai (vivariumai); kandeliabrai; kareiviški katiliukai; katilai; katiliukai; kavos servizai (valgomieji reikmenys); kelnių lyginimo presai; kempinės (buities reikmėms); kempinių laikikliai; kepimo gardelės; kepimo grotelės; kepimo patiesalai; keptuvai (griliai); keptuvės; keptuvės su rankena; keramikos dirbiniai; keraminiai indai; kiaulių šeriai; kiaušinių puodeliai; kibirai; kibirai iš audinių; kibirėliai; kilimų dulkintuvai (rankiniai); kilimų valymo įtaisai; kišeninės tualetinės reikmeninės (tuščios); klijų virimo katilai; kočėlai; kokteilių pagaliukai; kokteilių plaktuvės; konditerijos gaminių dekoratyviniai krepšeliai; konditerijos gaminių kepimo formos; konditerijos gaminių pjaustymo įtaisai; kosmetikos reikmenys; kosmetinės mentelės; krištolo indai; kulinarinės formos; kurpaliai; kvarcinio stiklo pluoštas (išskyrus tekstilės reikmėms); kvepalų garintuvai; kvepalų purkštuvai; kvepalų smilkytuvai; laistymo žarnų purkštukai; laistytuvai; laistytuvų antgaliai; laistytuvų galvutės; lakštinis stiklas (neapdirbtas); ledo kibirėliai; ledų kibirai; lėkštelės; lempų stiklų šepečiai; likerio butelių komplektai; lydytas kvarcas (pusgaminiai) (ne statybų reikmėms); lyginimo lentos; lyginimo lentų apmautai; lygintuvų padėklai; maisto termosai; maišomieji šaukštai (virtuvės reikmenys); majolika; matinis stiklas; medvilnės atliekos (valymui); mentelės (virtuvės reikmenys); metaliniai indai ledams ir gėrimams su ledais gaminti; metaliniai kepimo iešmai; metaliniai raizginiai šveistukai; moliniai virtuviniai puodai; muilinės; muilinės (padėklai); muilo dalytuvai; muilo padėklai; musgaudžiai; musmušiai; nagų šepetukai; naktipuodžiai; naminių gyvūnėlių narveliai; naminių paukščių žiedai; ne elektrinės vaflinės; ne elektriniai avalynės blizginimo reikmenys; ne elektriniai buitiniai plaktuvai; ne elektriniai buitiniai vaisių spaustuvai; ne elektriniai dulkių valymo įtaisai; ne elektriniai kavinukai; ne elektriniai kavinukai su sieteliais; ne elektriniai kavos filtrai; ne elektriniai keptuvai; ne elektriniai nešiojamieji šaldytuvai; ne elektriniai nešiojamieji šaltkrepšiai; ne elektriniai parketo grindų vaškavimo įtaisai; ne elektriniai plaktuvai; ne elektriniai slėginiai virimo katilai (autoklavai); ne elektriniai troškintuvai; ne elektriniai valgių gaminimo reikmenys; ne elektriniai virduliai; ne elektriniai virtuviniai malimo prietaisai; ne elektriniai žindymo buteliukų šildytuvai; ne statybinės stiklo mozaikos; neapdirbtas ar iš dalies apdirbtas stiklas (išskyrus statybinį stiklą); padėklai; padėklai (buities reikmėms); padėklai su pakratais naminiams gyvūnėliams; pakratų dėžutės (padėklai) naminiams gyvūnėliams; palangių dėžutės augalams auginti; paukščių narveliai; paukščių vonios; paukščių žiedai; peilių padėklai (stalo serviravimui); pelių spąstai; pietų vazos; piknikų maisto krepšiai (kartu su indais);

piltuvėliai; piltuviniai antgaliai; pipetės (vynui ragauti); pipirinės; pirštinių temptuvai; pyragų padėklai; plaušinės šluotos; plokščios gertuvės (alkoholiniams gėrimams); plokštbuteliai; plunksninės šluotelės; poliravimo oda; poliravimo pirštinės; popieriaus ar plastiko puodeliai; popierinės lėkštės; popieriniai padėklai (buities reikmėms); popierinių rankšluosčių dalijimo dėžutės; porcelianinės ar stiklinės iškabos; porcelianiniai kiniški dailės mažmožiai; porceliano dirbiniai; porceliano, keramikos, molio ar stiklo biustai; porceliano, keramikos, molio ar stiklo meno dirbiniai; porceliano, keramikos, molio ar stiklo statulos; porceliano, keramikos, molio arba stiklo figūrėlės (statulėlės); porceliano, keramikos, molio arba stiklo statulėlės; prausiamieji šepečiai; prausiamosios plaušinės; prieskonių indelių rinkiniai; pudrinės; pudrinukai; puodai; puodai (žemi); puodukai; puodų dangčių uždoriai; puodų dangteliai; puodų trikojai; purkštuvai; purškimo įrenginiai; rankinės kavamalės; rankinės makaronų gamybos mašinėlės; rankiniai pipirų malūnėliai; rankšluosčių kabyklos ir žiedai; retosios šukos (plaukų); rezervuarai (kambariniai akvariumai); rezervuarų ir konteinerių šepečiai; ropinės (grafinai); ropinių (grafinų) padėkliukai (ne popieriniai ir ne stalo apdangalai); saldainių dėžutės; saldumynų dėžutės; salotinės; samčiai (valgomieji įrankiai); sausaininės; sausainių (biskvitų) pjaustymo įtaisai; servetėlių laikikliai; servetėlių žiedai; servizai (valgomieji indai); sietai (buities reikmenys); sieteliai; sieteliai (buities reikmenys); skalbimo dubenys; skalbimo lentos (rintės); skalbinių džiovyklos; skalbinių spaustukai; skardos riebalams surinkti; skutimosi šepetėliai; skutimosi šepetėlių laikikliai; skutimosi šepetukų stoveliai; sodininkų pirštinės; sportininkų gertuvės; sriubos dubenėliai; stiklas su įterptais plonais elektros laidininkais; stiklinės; stiklinės ampulės (indai); stiklinės dėžutės; stiklinės kolbos (indai); stiklinės taurės; stikliniai dangteliai; stikliniai indai (tara); stikliniai kamščiai; stikliniai rezervuarai; stiklo milteliai (papuošimui); stiklo pluoštas (ne izoliacijos arba tekstilės reikmėms); stiklo pluošto siūlai (ne tekstilės reikmėms); stiklo vata (ne izoliacijai); stūmikliai užsikimšusiems kanalizacijos vamzdžiams valyti; sukamieji padėklai; sūrinių dangčiai; sviestinės; sviestinių dangteliai; šaldymo buteliai; šepečiai; šepečių gaminiai; šepečių medžiagos; šepetiniai plaukai; šeriai (šepečiams); šiukšliadėžės popieriui; šiukšlių dėžės; šluostytuvai; šluotos; šukos; šukų dėklai; šveistukai; šveitimo šepečiai; taupyklės; termosai; tortų mentelės; transporto priemonių langų stiklas (pusgaminiai); trupinių loveliai; tualetiniai indai; tualetinio popieriaus dalytuvai; tualetinio popieriaus laikikliai; tualeto reikmeninės; urnos; užkandžių dėžutės; užsegimo kabliukai; vabzdžių gaudyklės; vaikų vonelės (kilnojamosios); vaisių vazos; vakuuminiai buteliai; valgiaraščių apdarai; valgomieji reikmenys (išskyrus peilius, šakutes ir šaukštus); valgomosios lazdelės; valgomosios lėkštės; valymo pakulos; valymo reikmenys (rankiniai); valymo skudurai; vazonai; vazonų dangčiai (ne popieriniai); vazos; verdamieji puodai; vienkartinės lėkštės; vilnų atliekos (valymui); virtuvės indų komplektai; virtuvinės pjaustymo lentelės; virtuvinės trintuvės; virtuviniai indai; virtuviniai konteineriai; virtuviniai samčiai; virtuviniai švitriniai šveistukai; vyno degustuotuvės (sifonai); zomša (valymui); žiurkių spąstai; žvakidės; žvakių gesyklės; žvakių vainikėliai.

24 aksomas; ašuočių audinys; audiniai; audiniai (imituojantys odą); audiniai (sietams); audiniai (takeliams); audiniai (tekstilės reikmėms); audiniai (tekstilė); avalynės audiniai ; bajus (audinys); baldų apmautai; baldų gobelenai; baltininiai audiniai; biliardo gelumbė; brokatas; buitiniai baltiniai; čiužinių audiniai; čiužinių užvalkalai; damastas; dirbtinio šilko audiniai; dygsniuotos antklodės; džersis (audinys); džiuto audiniai; elastinės austinės medžiagos; filtruojamosios tekstilinės medžiagos; flanelė (audinys); indų padėklai (maži stalo aptiesalai); įkapės; kanapinis audeklas; kanapinis audinys; kanifasas; kartūnas; kelioniniai pledai (kojų apdangalai); klijuotės; klijuotės stalams apdengti; klozeto dangčio aptraukalai; krepas (audinys); kretonas; lininiai audiniai; lipnieji audiniai (ne raštinės reikmėms); lipnieji audiniai (priklijuojami pakaitinus); lovatiesės; lovos antklodės (vilnonės); lovos baltiniai; lovos skalbiniai; lovos užtiesalai; marabu (audinys); margintas kartūnas; marlė; marlė (audinys); medvilniniai audiniai; medžiagos (tekstilė); megzti audiniai; miegmaišių įdėklai; moleskinas (audinys); multinas; ne popierinės staltiesės; ne popierinės vėliavos; ne popieriniai patiesalai; ne popieriniai stalo aptiesalai; ne popieriniai stalo baltiniai; neaustiniai tekstiliniai audiniai; ofsetinis tekstilinis audinys; oro balionų audiniai (nelaidūs dujoms); pagalvėlių užvalkaliukai; pagalvių užtiesalai; pagalvių užvalkaliukai; paklodės (tekstilinės); pamušaliniai audiniai; pamušalinis audinys (avalynei); pašukinė drobė (maišinis audinys); pirties baltiniai (išskyrus drabužius); plastikai (audinių pakaitalai); plastikinės baldų dangos; popierinės lovatiesės; portjeros; pūkinės antklodės; ramė (audinys); raštuota drobė; sanitarinė flanelė; siuvinėjimo drobė; siuvinėjimo žymėtieji audiniai; skalbimo pirštinės; stalo aptiesalai (takeliai); stiklinių šluostės; stiklo (pluošto) audiniai (tekstilės reikmėms); šenilinis audinys; ševiotas (audinys); šilkas; šilkinis audinys (piešiniams spausdinti); tafta (audinys); tekstilinės arba plastikinės dušo užuolaidos; tekstilinės arba plastikinės užuolaidos; tekstilinės baldų dangos; tekstilinės etiketės; tekstilinės nosinės; tekstilinės servetėlės; tekstilinės servetėlės (grimui valyti); tekstilinės stalo servetėlės; tekstiliniai gobelenai (sienų apmušalai); tekstiliniai grimo šluostukai (plono audinio); tekstiliniai rankšluosčiai; tekstiliniai sienų apmušalai; tekstiliniai skrybėlių pamušalai; tekstiliniai užuolaidų laikikliai; tekstiliniai veido rankšluosčiai; tikas (audinys); tinkleliai nuo moskitų; tiulinės užuolaidos; tiulis; trelis (audinys); vėliavos; vėliavų audeklas; veltiniai; vilnonės medžiagos (audiniai); vilnoniai audiniai; zefyras (audinys).

25 antbačiai (trumpos blauzdinės); apatiniai baltiniai; apatiniai marškiniai; apatinukai; apavas; apykaklės (apsauginės); apsiaustai; arnotai;

ašuočių pluošto avalynė; ausinės (drabužiai); avalynė; avalynės padai; avalynės priekinės dalys; avalynės priešslydžio įtaisai; avalynės rantai; avalynės užkulniai; avalynės viršutinės dalys; batai; batų vidpadžiai; batviršiai; bažnytiniai drabužiai; berankoviai sportiniai marškinėliai; beretės; blauzdinės (getrai); blauzdinių raiščiai; boa (moteriški šalikai); bridžiai (kelnės); chalatai; cilindrai (skrybėlės); darbinės palaidinės; darbiniai drabužiai; didelės spalvotos skarelės (kaklaskarės); diržai (juostos); diržinės piniginės (apranga); drabužiai, apranga; drabužių apykaklės; drabužių diržai; drabužių kišenės; dušo kepurės; dviratininkų drabužiai; džemperiai (puloveriai); futbolo batai; futbolo batų kapliukai; gabardino drabužiai; galvos apdangalai; gatavi drabužiai; gatavi pamušalai (drabužių dalys); gimnastikos apranga; gimnastikos avalynė; glaudės; glaudinės (kelnės); glaudinės (šiltos kojinės); gobtuvai (drabužiai); juostos; jūreivių palaidinės (jūrinikės); kailinės mantijos; kailinės pelerinos; kailiniai (drabužiai); kaklaraiščiai; kaliošai; kaspinai (plaukams) (drabužiai); keliaraiščiai; kelnaitės; kelnės; kelnių diržai; kepurės; kepurių snapeliai; kišeninės nosinaitės (drabužiai); klumpės; kojinės; kojinės (prakaitinės); kojinių laikikliai; kojinių užkulniai; kojų įmovos (išskyrus šildomas elektra); kombinezonai (drabužiai); korsetai; korsetai (apatiniai); kostiumai; kraiteliai (kūdikių drabužiai); kulnai; kumštinės pirštinės; liemenėlės; liemenės; liemenės (drabužiai); livrėjos; marškinėliai; marškiniai; marškinių antkrūtiniai; marškinių perpetės; maskarado kostiumai; maudymosi kelnaitės; maudymosi kepuraitės; maudymosi kostiumai; maudymosi sandalai; maudymosi šlepetės; megzti drabužiai; megztiniai; metaliniai avalynės apvadai; mitros (kepurės); moteriškos kelnaitės; movos (drabužiai); naktiniai akių raiščiai; naktiniai drabužiai; neperšlampamieji drabužiai; nėrinių skaros; nuimamosios apykaklės; odiniai drabužiai; odos pakaitalų drabužiai; palaidinės; paltai; paplūdimio avalynė; paplūdimio kostiumai; pasijoniai; pažastiniai; pėdkelnės; pelerinos; petnešos; pirštinės (drabužiai); pižamos; ponèai; popierinės kepurės (apranga); popieriniai drabužiai; prakaitiniai apatiniai drabužiai; priekakčiai (galvos apdangalai) ; prijuostės (drabužiai); puloveriai; pusbačiai; puskojinės; puskojinių laikikliai; rankogaliai; rankogaliai (drabužiai); sandalai; sarafanai; sariai (Indijos moterų rūbai); sarongai; seilinukai (ne popieriniai); sijonai; sijonkelnės; skaros; skrybėlės; skrybėlių karkasai; slidininėjimo pirštinės; slidžių batai; sportinė avalynė; sportiniai batai; sportiniai trikotažo gaminiai; striukės su gobtuvu; suknelės; suvarstomieji batai; šalikai; šiltos kojinės; šydai (drabužiai); šlikės; šliurės; švarkai, striukės; togos; trikotažo gaminiai; trumparankoviai marškinėliai; turbanai; uniformos; vaikų kelnaitės (drabužiai); vairuotojų drabužiai; vandens slidžių sporto kombinezonai; vienuolių galvos apdangalai; vilnoniai megztiniai; viršutiniai drabužiai; vyriški šalikai (plačiais galais); vyriškos apatinės kelnaitės; vonios chalatai; žūklės liemenės.

28 aitvarai; aitvarų ritės; alpinistų reikmenys; antalkūniai (sporto reikmenys); antkeliai (sporto reikmenys); apsauginės pagalvėlės (sportinių kostiumų dalys); arkliukai (sūpynės); atrakcionų aikštelių įrenginiai; automatinės monetinės pramogų mašinos; azartinių žaidimų automatai; banglentės; bangslidės; barškučiai (žaislai); batutai; beisbolo pirštinės; biliardo lazdos; biliardo lazdų antgaliai; biliardo rutuliai; biliardo stalai; biliardo stalų šonai; biliardo žymekliai; bingo kortos; bobslėjus; bokso kriaušės; bokso pirštinės; bučiai (žvejybos reikmenys); burlenčių pasaitai; burlenčių reikmenys; burlenčių stiebai; burlentės; dažų kamuoliukai (dažasvydžių amunicija); dažų kamuoliukų šautuvai (sportiniai dažasvydžiai); dėstiniai (žaidimai); dirbtinės Kalėdų eglutės; dirbtinis Kalėdų eglučių sniegas; dirbtinis žūklės masalas; diskai (mėtomieji); diskaskraidžiai (žaislai); domino (žaidimas); drugelių tinkleliai; elektroniniai taikiniai; espanderiai; fechtavimosi ginklai; fechtavimosi kaukės; fechtavimosi pirštinės; fizinių pratimų prietaisai; fizinių pratimų treniruokliai; fokusų (pokštų) rodymo aparatai; gimnastikos reikmenys; golfo krepšiai (su ratukais ar be jų); golfo lazdos; golfo pirštinės; gulimosios banglentės; harpūniniai šautuvai (sporto reikmenys); japoniško biliardo aparatai; judamieji žaislai; Kalėdų eglučių papuošalai (išskyrus iliuminacijas ir konditerijos gaminius); Kalėdų eglučių skambalėliai; Kalėdų eglučių stovai; Kalėdų eglučių žvakidėlės; kaleidoskopai; kambariniai žaidimai; kambarinio futbolo stalai; kambarinių gyvūnėlių žaislai; kamuoliukų padavimo prietaisai; kanifolija (atletų reikmėms); karnavalo kaukės; kartys (šuoliams); kauliukų žaidimai; kėgliai; kėgliai (žaidimai); kėglių įrenginiai; kibimo indikatoriai (žvejybos reikmenys); kibimo jutikliai (žvejybos reikmenys); konfeti; konstrukciniai kubeliai (žaislai); konstrukciniai žaidimai; kreida (biliardo lazdoms); kriketo krepšeliai; krūtinės treniravimo espanderiai; kūno reabilitacijos aparatai; kvepiantis masalas medžioklei ir žvejybai; lėlės; lėlių buteliukai su žindukais; lėlių drabužiai; lėlių kambariai; lėlių lovytės; lėlių nameliai; lošiamosios kortos; lošimo žetonai; lošimų automatai (azartinių žaidimų automatai); madzianas (kiniškas žaidimas); marionetės (lėlės); marionetės (žaislai); maskuojantys skydai (sporto prekės); maudymosi ir plaukiojimo plūdurai; medžioklės ar žvejybos masalas; medžioklės arba žūklės jaukas; medžioklės trimitai; meškeriotojų graibštai; meškerykočiai; mėtomieji žiedai; minkšti žaislai; moliniai paukščiai (taikiniai); molinių paukščių (judančiųjų taikinių) laidyklės; monetiniai biliardo stalai; muilo burbulai (žaislai); nešiojamieji žaidimai su skystųjų kristalų ekranais; nusileidimo įtaisai (alpinizmo įranga); nusileidimo loveliai (žaidimai); nutrinamosios loterijų kortelės; oriniai pistoletai (žaislai); orkestro palydovių lazdelės; pačiūžos; pačiūžos su batais; padavimo pirštinės (sportinių žaidimų reikmenys); paspirtukai (vaikiški pasispiriamieji dviratukai); pinatai (dekoruoti žaidimų indai); plaukiojimo baseinai (žaidimams); plaukiojimo diržai; plaukiojimo lentos; plaukiojimo liemenės; plaukmenys; pliaušķės saldainiai (Kalėdų pokštai); pliaušķės saldainiai (žaidimų fejerverkai); pliušiniai žaislai; plunksninukai

(badmintono kamuoliukai); pokštų mažmožiai (niekučiai); popierinės pobūvių kepurės; pramoginių renginių prizai; radiju valdomos žaislinės transporto priemonės; rakečių stygos; rakečių stygos (gyvulių žarnų); raketės; rankų plaukmenys; riedlentės; riedučiai; ritmušos (ledo ritulio lazdos); rogės (sporto reikmenys); rulečių ratai; ruonių odos (slidžių danga); saloniniai žaidimai; sąveikiųjų vaizdo žaidimų aparatai; sklandomieji parašiutai; skraidyklės; slidės; slidžių antbriauniai; slidžių apačių dangos; slidžių apkaustai; slidžių grandikliai; slidžių tepalai; snieglentės; sniego rutuliai (žaislai); sniegpadžiai (neklimpti einant per sniegą); specialios slidžių ir burlenčių įmautės; sportinės apsaugos vyrams (sportinės prekės); sportiniai tinklai; sprogstamosios kapsulės (žaislai); stacionariniai dviratiniai treniruokliai; stacionarinių dviratinių treniruoklių velenėliai; stalo teniso stalai; stalo žaidimai; starto atramėlės (sportinės); stiklo rutuliukai (vaikų žaidimui); strėlės; sumažinti transporto priemonių modeliai; sumažintų modelių rinkiniai (žaislai); sunkumų kilnojimo diržai (sporto reikmenys); sūpuoklės; svaidyklės (sporto reikmenys); svarmenys; šachmatai; šachmatų lentos; šarvai (sporto prekės); šaškės; šaškių lentos; šaudymo iš lanko reikmenys; šaudymo lankai; štangos; taikiniai; teatrinės kaukės; teniso kamuoliukų svaidyklės; teniso tinklai; tramplynai (sporto įrenginiai); triktrakas (žaidimas); vaizdo žaidimų aparatai; vandens slidės; velėnos taisymo įrankiai (golfo reikmenys); vienakrypčiai riedučiai; vilkeliai (žaislai); žaidimai; žaidimai su žiedais; žaidimo kauliukų dėžutės; žaidimo sviediniai; žaidimų aparatai; žaidimų balionai; žaidimų kamuoliai; žaidimų kamuolių kameros; žaidimų kaukės; žaidimų pasagos; žaidimų pirštinės; žaidimų raketės; žaidimų skaičiavimo įtaisai (diskai); žaidimų valdymo pultai; žaislai; žaislinės statulėlės; žaislinės transporto priemonės; žaisliniai meškiukai; žaisliniai modeliai; žaisliniai pistoletai; žaislinių pistoletų kapsulės; žarniniai valai (žvejybos reikmėms); žuvų gaudymo kabliukai; žvejybinės ritės; žvejybos plūdės; žvejybos reikmenys; žvejybos valai.

40 alavavimas; atliekų apdorojimas (perdirbimas); atliekų ir šiukšlių deginimas; atliekų ir šiukšlių naikinimas; audeklo apmetimas (staklėmis); audeklų impregnavimas; audinio kraštų apsiuvimas; audinių apdorojimas; audinių apdorojimas nuo degumo; audinių apdorojimas nuo glamžymosi; audinių apdorojimas nuo kandžių; audinių balinimas; audinių dažymas; audinių impregnavimas; audinių kirpimas; audinių parengtinis mirkymas ir džiovinimas (kad nebesitrauktų); audinių apdorojimas; audinių kalandravimas; audinių vėlimas; auksavimas; avalynės dažymas; boilerių nuoma; chromavimas; dantų technikų paslaugos; dažymas; dildymas; dygsniavimas; drabužių persiuvimas; drabužių siuvimas; energijos gamyba; fotografinių juostų ryškinimas; fotograviravimas; fotorinkimas; fotospauda; frezavimas; galvaninis auksavimas; galvanizavimas; galvanostegija; generatorių nuoma; gyvulių skerdimas; graviravimas (raižymas); graviravimas (raižymas) lazeriu; grūdų malimas; informacija apie medžiagų apdirbimą; iškamšų darymas; įmagnetinimas; kadmiavimas; kailių apdorojimas nuo kandžių; kailių blizginimas; kailių dažymas; kailių dirbimas; kailių švelninimas; kalvystės darbai; katilių paslaugos; keramikos degimas; kino filmų apdorojimas; knygų įrišimas; langų spalvinimas (skaidriomis paviršinėmis dangomis); litavimas; litografija; maisto ir gėrimų konservavimas; maisto produktų rūkymas; maisto produktų šaldymas; medienos apdirbimas; medienos pjovimas (lentpjūvės); medžiagų apdorojimas nuo degumo; medžiagų kenksmingumo šalinimas; meno kūrinių rėminimas; metalizavimas; metalų grūdinimas; metalų liejimas; metalų mechaninis apdirbimas; mezgimo mašinų nuoma; miško ruoša; naftos perdirbimas; nikeliavimas; obliavimas; odinių pakinktų gaminimas; odos apdirbimas; odos dažymas; odų dirbimas (žalių); ofseto spauda; optinių stiklų šlifavimas; oro dezodoravimas; oro gaivinimas; oro kondicionavimo aparatų nuoma; oro šildymo aparatų nuoma; oro valymas; grafinių raštų spausdinimas; plonalakštis valcavimas; popieriaus apdorojimas; popieriaus apretavimas; rafinavimas; raktų išpjovimas; rauginimas; sidabravimas; siuvimas; siuvinėjimas; smėliasraučio apdirbimo paslaugos; spalvų skaidymo paslaugos; spausdinimas; stiklo pūtimas; šiukšlių ir atliekų perdirbimas; šiukšlių ir perdirbamų medžiagų rūšiavimas; šlifavimas; šveitimas; švitrinis poliravimas; tekstilės apdorojimas nuo degumo; tekstilės gaminių apretavimas; tekstilės gaminių dažymas; trafaretinė spauda; užsakytinis kailių dirbimas; užsakytinis medžiagų komplektavimas (kitiems); užšaldymo paslaugos; vaisių smulkinimas; vandens apdorojimas; varkalystė; vilnų karšimas; vulkanizavimas (medžiagų apdirbimas).

---

(111) **70884**
(151) 2015 03 26
(210) 2014 1102
(220) 2014 05 22
(181) 2024 05 22
(732) DONATAS KONČIUS, S. Daukanto g. 7, Venta, LT-85322 Akmenės r. sav., LT
(540)



(531) 4.5, 25.3, 26.4, 29.1

(591) žalia, mėlyna, geltona, oranžinė, balta, raudona, juoda, rožinė.

(511)

28 aitvarai; aitvarų ritės; alpinistų reikmenys; antalkūniai (sporto reikmenys); antkeliai (sporto reikmenys); apsauginės pagalvėlės (sportinių kostiumų dalys); arkliukai (sūpynės); atrakcionų aikštelių įrenginiai; automatinės monetinės pramogų mašinos; azartinių žaidimų automatai; banglentės; bangslidės; barškučiai (žaislai); batutai; beisbolo pirštinės; biliardo lazdos; biliardo lazdų antgaliai; biliardo rutuliai; biliardo stalai; biliardo stalų šonai; biliardo žymekliai; bingo kortos; bobslėjus; bokso kriaušės; bokso pirštinės; bučiai (žvejybos reikmenys); burlenčių pasaitai; burlenčių reikmenys; burlenčių stiebai; burlentės; dažų kamuoliukai (dažasvydžių amunicija); dažų kamuoliukų šautuvai (sportiniai dažasvydžiai); dėstiniai (žaidimai); dirbtinės Kalėdų eglutės; dirbtinis Kalėdų eglučių sniegas; dirbtinis žūklės masalas; diskai (mėtomieji); diskaskraidžiai (žaislai); domino (žaidimas); drugelių tinkleliai; elektroniniai taikiniai; espanderiai; fechtavimosi ginklai; fechtavimosi kaukės; fechtavimosi pirštinės; fizinių pratimų prietaisai; fizinių pratimų treniruokliai; fokusų (pokštų) rodymo aparatai; gimnastikos reikmenys; golfo krepšiai (su ratukais ar be jų); golfo lazdos; golfo pirštinės; gulimosios banglentės; harpūniniai šautuvai (sporto reikmenys); japoniško biliardo aparatai; judamieji žaislai; Kalėdų eglučių papuošalai (išskyrus iliuminacijas ir konditerijos gaminius); Kalėdų eglučių skambalėliai; Kalėdų eglučių stovai; Kalėdų eglučių žvakidėlės; kaleidoskopai; kambariniai žaidimai; kambarinio futbolo stalai; kambarinių gyvūnėlių žaislai; kamuoliukų padavimo prietaisai; kanifolija (atletų reikmėms); karnavalo kaukės; kartys (šuoliams); kauliukų žaidimai; kėgliai; kėgliai (žaidimai); kėglių įrenginiai; kibimo indikatoriai (žvejybos reikmenys); kibimo jutikliai (žvejybos reikmenys); konfeti; konstrukciniai kubeliai (žaislai); konstrukciniai žaidimai; kreida (biliardo lazdoms); kriketo krepšeliai; krūtinės treniravimo espanderiai; kūno reabilitacijos aparatai; kvepiantis masalas medžioklei ir žvejybai; lėlės; lėlių buteliukai su žindukais; lėlių drabužiai; lėlių kambariai; lėlių lovytės; lėlių nameliai; lošiamosios kortos; lošimo žetonai; lošimų automatai (azartinių žaidimų automatai); madzianas (kiniškas žaidimas); marionetės (lėlės); marionetės (žaislai); maskuojantys skydai (sporto prekės); maudymosi ir plaukiojimo plūdurai; medžioklės ar žvejybos masalas; medžioklės arba žūklės jaukas; medžioklės trimitai; meškeriotojų graibštai; meškerykočiai; mėtomieji žiedai; minkšti žaislai; moliniai paukščiai (taikiniai); molinių paukščių (judančiųjų taikinių) laidyklės; monetiniai biliardo stalai; muilo burbulai (žaislai); nešiojamieji žaidimai su skystųjų kristalų ekranais; nusileidimo įtaisai (alpinizmo įranga); nusileidimo loveliai (žaidimai); nutrinamosios loterijų kortelės; oriniai pistoletai (žaislai); orkestro palydovių lazdelės; pačiūžos; pačiūžos su batais; padavimo pirštinės (sportinių žaidimų reikmenys); paspirtukai (vaikiški pasispiriamieji dviratukai); pinatai (dekoruoti žaidimų indai); plaukiojimo baseinai (žaidimams); plaukiojimo diržai; plaukiojimo lentos; plaukiojimo liemenės; plaukmenys; pliauškės saldainiai (Kalėdų pokštai); pliauškės saldainiai (žaidimų fejerverkai); pliušiniai žaislai; plunksninukai (badmintono kamuoliukai); pokštų mažmožiai (niekučiai); popierinės pobūvių kepurės; pramoginių renginių prizai; radiju valdomos žaislinės transporto priemonės; rakečių stygos; rakečių stygos (gyvulių žarnų); raketės; rankų plaukmenys; riedlentės; riedučiai; ritmušos (ledo ritulio lazdos); rogės (sporto reikmenys); rulečių ratai; ruonių odos (slidžių danga); saloniniai žaidimai; sąveikiųjų vaizdo žaidimų aparatai; sklandomieji parašiutai; skraidyklės; slidės; slidžių antbriauniai; slidžių apačių dangos; slidžių apkaustai; slidžių grandikliai; slidžių tepalai; snieglentės; sniego rutuliai (žaislai); sniegpadžiai (neklimpti einant per sniegą); specialios slidžių ir burlenčių įmautės; sportinės apsaugos vyrams (sportinės prekės); sportiniai tinklai; sprogstamosios kapsulės (žaislai); stacionariniai dviratiniai treniruokliai; stacionarinių dviratinių treniruoklių velenėliai; stalo teniso stalai; stalo žaidimai; starto atramėlės (sportinės); stiklo rutuliukai (vaikų žaidimui); strėlės; sumažinti transporto priemonių modeliai; sumažintų modelių rinkiniai (žaislai); sunkumų kilnojimo diržai (sporto reikmenys); sūpuoklės; svaidyklės (sporto reikmenys); svarmenys; šachmatai; šachmatų lentos; šarvai (sporto prekės); šaškės; šaškių lentos; šaudymo iš lanko reikmenys; šaudymo lankai; štangos; taikiniai; teatrinės kaukės; teniso kamuoliukų svaidyklės; teniso tinklai; tramplynai (sporto įrenginiai); triktrakas (žaidimas); vaizdo žaidimų aparatai; vandens slidės; velėnos taisymo įrankiai (golfo reikmenys); vienakrypčiai riedučiai; vilkeliai (žaislai); žaidimai; žaidimai su žiedais; žaidimo kauliukų dėžutės; žaidimo sviediniai; žaidimų aparatai; žaidimų balionai; žaidimų kamuoliai; žaidimų kamuolių kameros; žaidimų kaukės; žaidimų pasagos; žaidimų pirštinės; žaidimų raketės; žaidimų skaičiavimo įtaisai (diskai); žaidimų valdymo pultai; žaislai; žaislinės statulėlės; žaislinės transporto priemonės; žaisliniai meškiukai; žaisliniai modeliai; žaisliniai pistoletai; žaislinių pistoletų kapsulės; žarniniai valai (žvejybos reikmėms); žuvų gaudymo kabliukai; žvejybinės ritės; žvejybos plūdės; žvejybos reikmenys; žvejybos valai.

39 arklių nuoma; atliekų išvežimas ir laikymas; autobusų transportas; automobilių nuoma; automobilių statymas; automobilių stovėjimo vietų nuoma; automobilių transportas; baldų vežimas; ekskursijos (turistinės); elektros energijos paskirstymas; energijos paskirstymas; fizinis elektroninių duomenų ar dokumentų saugojimas; frachtavimas; frachtavimas (krovinių vežimas laivais); gabenimas baržomis; garažų nuoma; geležinkelio keleivinių vagonų nuoma; geležinkelio platformų nuoma; geležinkelių transportas; gėlių

pristatymas; informacija apie kelių eismą; informacija apie sandėliavimą; informacija apie vežimą; iškylos valtimis; išpilstymo į butelius paslaugos; jūrų kelionių rengimas; jūrų transportas; keleivių vežiojimas; kelionių rengimas; kelionių užsakymai; keltų transportas; krovinių ekspedijavimas; krovinių iškrovimas; krovinių nešiojimas; krovinių vežimas automobilių transportu; krovinių vežimo tarpininkavimas; kurjerių paslaugos (pranešimai ar prekės); laikraščių pristatymas; laivų gelbėjimas; laivų nuvilkimas nuo seklumos; laivų pakrovimas ar iškrovimas; laivų tarpininkavimas; ledlaužių paslaugos; lenktyninių automobilių nuoma; ligonių vežiojimo kėdžių nuoma; narų aprangos nuoma; narų varpų nuoma; navigacinių sistemų nuoma; nuskendusio turto gelbėjimas; orlaivių nuoma; orlaivių variklių nuoma; oro transportas; pagalba sugedus transporto priemonei (vilkimas); palydovų paleidimas kitiems; pašto frankavimas; perkraustymo paslaugos; pervežimų lichteriais paslaugos; pilotavimas; pranešimų pristatymas (laiškų, telegramų); prekių pristatymas; prekių sandėliavimas; prekių saugojimas; prekių pakavimas; prekių pristatymas paštu; prekių vyniojimas; sandėliavimas; sandėlių konteinerių nuoma; sandėlių nuoma; sanitarinis transportas; saugus vertybių gabenimas; siuntinių pristatymas; šaldiklių nuoma; šaldytuvų nuoma; šarvuotųjų automobilių transportas; šiukšlių išvežimas ir laikymas; šliuzo vartų valdymas; taksi transportas; tramvajų transportas; transporto gelbėjimas; transporto logistika; transporto priemonių nuoma; transporto priemonių stogo bagažinių nuoma; transporto tarpininkavimas; turistinių autobusų nuoma; turistų lydėjimas; turistų vežiojimas; turto gelbėjimas; upių transportas; užšaldyto maisto šaldytuvų nuoma; vairavimo maršrutų teikimas kelionėms; vairuotojo (samdomo) paslaugos; valčių nuoma; valčių sandėliavimas; vamzdynų transportas; vandens paskirstymas; vandens tiekimas; vandens transportas; vežimas; vežimas kinkomuoju transportu; vežiojimų užsakymas; vietų užsakymas (kelionėms); vilkimas.

41 akademijos (mokymas); atrakcionų parkai; abonementinės bibliotekos; aprūpinimas sporto reikmenimis; asmeninių trenerių paslaugos (kūno rengybos treniruotės); bilietų agentūrų paslaugos (pramogos); cirkai; dekoracijų nuoma; diskotekų paslaugos; diskotekų vedėjų paslaugos; egzaminavimas; elektroninė darbalaukinė leidyba; elektroninių knygų ir žurnalų tiesioginis publikavimas; elektroninių publikacijų tiesioginis pateikimas per kompiuterių tinklą (ne parsisiunčiamųjų); estrados artistų paslaugos; filmų kūrimas (išskyrus reklaminius); fizinis lavinimas; fotografavimas; fotoreportažų rengimas; garso aparatūros nuoma; garso įrašų montavimas; garso įrašų nuoma; gestų kalbos vertimas; gimnastikos mokymas; gyvūnų dresavimas; golfo paslaugos; grožio konkursų rengimas; informacija apie poilsio ir pramogų renginius; instruktavimas; internatinės mokyklos; įrašų studijų paslaugos; kaligrafijos paslaugos; karaokės paslaugų parūpinimas; kasetinių vaizdo magnetofonų nuoma; kilnojamosios bibliotekos; kinematografijos reikmenų ir kino projektorių nuoma; kino filmų demonstravimas; kino filmų nuoma; kino juostų nuoma; kino studijos; klubų paslaugos (pramogos ar švietimas); knygų leidyba; kolokviumų rengimas ir vedimas; koncertų rengimas ir vedimas; konferencijų rengimas ir vedimas; kongresų rengimas ir vedimas; kultūros ar mokomųjų parodų rengimas; kūno rengybos treniruočių vedimas; lošimai; lošimo namų (kazino) paslaugos; loterijų rengimas; madų šou rengimas (pramogų reikmėms); mikrofilmavimas; miuzikholai; modelių parinkimas dailininkams; mokyklų paslaugos (švietimas); mokymas; mokymas (mažos grupės ar vieno asmens); muziejų aprūpinimas eksponavimo reikmenimis; muzikos komponavimo paslaugos; muzikos kūrimas; naktiniai klubai; ne reklaminių tekstų rašymas; neakivaizdinis mokymas; orkestrų paslaugos; pasilinksminimai; pobūvių rengimas; poilsio ir pramogų vietų paslaugos; poilsio stovyklų paslaugos (pramoginių); povandeninio plaukiojimo reikmenų nuoma; praktinis mokymas (parodomasis); pramoginių ar mokomųjų konkursų rengimas; pramoginių rodinių (šou) kūrimas; pramoginių rodinių (šou) rengimas; pramogos; pramogų informacija; pramogų paviljonų paslaugos; profesijos pasirinkimo konsultacijos; profesinis mokymas ir rengimas; profesinis perkvalifikavimas; radijo ir televizijos imtuvų nuoma; radijo ir televizijos programų rengimas; radijo pramoginės laidos; religinis švietimas; reporterių paslaugos; scenaristų paslaugos; seminarų rengimas ir vedimas; simpoziumų rengimas ir vedimas; sporto aikščių nuoma; sporto įrenginių nuoma (išskyrus transporto priemones); sporto stovyklų paslaugos; sporto varžybų tvarkaraščių sudarymas; sporto varžybų rengimas; stadionų įrenginių nuoma; subtitravimas; sveikatos klubų paslaugos (sveikatinimas ir kūno rengybos treniruotės); šokių vakarų rengimas; švietimo informacija; švietimo paslaugos; teatro ar televizijos studijų apšvietimo priemonių nuoma; teatro dekoracijų nuoma; teatro spektakliai; tekstų maketavimo paslaugos (ne reklaminių tekstų); tekstų skelbimas (išskyrus reklaminius); televizijos pramoginės laidos; teniso kortų nuoma; tiesioginis muzikos pateikimas per kompiuterių tinklą (ne parsisiunčiamosios); tiesioginis vaizdo įrašų pateikimas per kompiuterių tinklą (ne parsisiunčiamųjų); tiesioginių laidų rengimas; ugdomasis vadovavimas (mokymas); vaikų darželiai; vaizdajuosčių (videokasečių) nuoma; vaizdajuosčių įrašymas; vaizdajuosčių redagavimas; vaizdo filmų demonstravimas; vertėjų žodžiu paslaugos; vertimai; videokamerų nuoma; vietų užsakymas spektakliams; zoologijos sodų paslaugos; žaidimų įrangos nuoma; žaidimų paslaugos, teikiamos tiesiogiai per kompiuterių tinklą; žaislų nuoma.

(111) **70885**
(151) 2015 03 26
(210) 2014 1104
(220) 2014 05 23
(181) 2024 05 23
(732) UAB „INNOVATIVE PHARMA BALTICS“, Baltų pr. 57-59, LT-44001 Kaunas, LT
(740) Lina Meškauskienė, 60, Advokatės Meškauskienės kontora, Vytauto g. 12, LT-08118 Vilnius, LT
(540)

FITOCORDIUM

(511)

5 mitybos papildai; biologiniai preparatai (medicinos reikmėms); biologiniai preparatai (veterinarijos reikmėms); farmaciniai preparatai; vaistai (žmonėms); vaistai (medicinos reikmėms); vaistai (odontologijos reikmėms); vaistai (veterinarijos reikmėms).

---

(111) **70886**
(151) 2015 03 26
(210) 2014 1105
(220) 2014 05 23
(181) 2024 05 23
(732) UAB „INNOVATIVE PHARMA BALTICS“, Baltų pr. 57-59, LT-44001 Kaunas, LT
(740) Lina Meškauskienė, 60, Advokatės Meškauskienės kontora, Vytauto g. 12, LT-08118 Vilnius, LT
(540)

SEDACALM

(511)

5 mitybos papildai; biologiniai preparatai (medicinos reikmėms); biologiniai preparatai (veterinarijos reikmėms); farmaciniai preparatai; vaistai (žmonėms); vaistai (medicinos reikmėms); vaistai (odontologijos reikmėms); vaistai (veterinarijos reikmėms).

---

(111) **70887**
(151) 2015 03 26
(210) 2014 1106
(220) 2014 05 23
(181) 2024 05 23
(732) UAB „INNOVATIVE PHARMA BALTICS“, Baltų pr. 57-59, LT-44001 Kaunas, LT
(740) Lina Meškauskienė, 60, Advokatės Meškauskienės kontora, Vytauto g. 12, LT-08118 Vilnius, LT
(540)



(531) 5.3, 19.7, 27.5
(511)

5 mitybos papildai; biologiniai preparatai (medicinos reikmėms); biologiniai preparatai (veterinarijos reikmėms); farmaciniai preparatai; vaistai (žmonėms); vaistai (medicinos reikmėms); vaistai (odontologijos reikmėms); vaistai (veterinarijos reikmėms).

---

(111) **70888**
(151) 2015 03 26
(210) 2014 1107
(220) 2014 05 23
(181) 2024 05 23
(732) UŽDAROJI AKCINĖ BENDROVĖ „SAMSONAS“, Kęstučio g. 74B, LT-44297 Kaunas, LT
(740) Aldona Pacevičienė, 21, A.Mickevičiaus g. 29-6, LT-44245 Kaunas, LT
(540)

SAMSONAS - TAI YRA TIKRA

(511)

29 ajvar (konservuotos paprikos); alavijai (žmonių maistui); albuminas (kulinarijos reikmėms); albumininis pienas; alginatai (kulinarijos reikmėms); alyvų aliejus (maistui); ančiuviai (žuvys); austrės (negyvos); baltymingasis pienas; bekoniena; buljonai; bulvių dribsniai; bulvių sklindžiai; bulvių traškučiai; cukruoti vaisiai; daržovių putėsiai; daržovių salotos; daržovių sriubų ruošiniai; daržovių sultys (maistui ruošti); datulės; dešros; dešros tešloje; dygliuotieji omarai (negyvi); drebučiai; džiovinti kokosų riešutai; džiovintos daržovės; gaivieji kiaušininiai kokteiliai; gyvuliniai riebalai (maistui); gyvulių kaulų smegenys (maistui); grietinė; grietinėlė (pieno produktas); grietininis kremas; holoturijos (negyvos); humusas (avinžirnių pasta); ikrai; imbierinė uogienė; jauniklių paukštiena; jogurtas; jūros dumblių ekstraktai (maistui); jūrų moliuskai (negyvi); kakavos sviestas; kefyras; kepenys; kepenų pastos; kepenų paštetas; kiauliena; kiaulienos gaminiai; kiaušiniai; kiaušinių baltymai; kiaušinių milteliai; kiaušinių tryniai; kimči (fermentuotos daržovės); kokosų aliejus; kokosų riebalai; kokosų sviestas; kompotai; konservuota mėsa; konservuota mėsa (skardinėse); konservuota žuvis; konservuota žuvis (skardinėse); konservuoti česnakai; konservuoti grybai; konservuoti lęšiukai; konservuoti svogūnai; konservuoti trumai (grybai); konservuoti vaisiai; konservuoti vaisiai (skardinėse); konservuoti žirneliai; konservuotos alyvos; konservuotos daržovės; konservuotos daržovės (skardinėse); konservuotos pupos; konservuotos sojų pupelės (maistui); kornišonai (jauni agurkėliai); kraujinė dešra; krevetėlės (negyvos); krevetės (negyvos); kroketai; kukurūzų aliejus; kumysas; kumpiai; lašišos; laukinių paukščių bei žvėrių mėsa (laukiniena); lecitinas (kulinarijos reikmėms); lydyti kiauliniai taukai; maistiniai riebalai; maistiniai žuvų klijai; margarinas; marmeladas; mėsa; mėsos

drebučiai; mėsos ekstraktai; midijos (negyvos); moliuskai (negyvi); naminiai paukščiai (mėsos produktai); neriebūs bulvių traškučiai; obuolių tyrė; omarai (negyvi); palmių aliejus (maistui); palmių riešutų aliejus (maistui); paruošti riešutai; paruošti žemės riešutai; paruošti žuvų ikrai; paruoštos saulėgrąžų sėklos; paruoštos sėklos; pektinas (kulinarijos reikmėms); pienas; pieno fermentai (kulinarijos reikmėms); pieno gėrimai (pieno pagrindu); pieno išrūgos; pieno kokteiliai; pieno produktai; pieno raugas (sūriams gaminti); pikalilis (marinatas su pjaustytomis daržovėmis ir aštriais prieskoniais); pikuliai; plakta grietinėlė; pomidorų pasta; pomidorų piurė; pomidorų sultys (maistui ruošti); rapsų aliejus (maistui); rauginti kopūstai; razinos; riaženka (fermentuotas kaitintas pienas); riebalinės medžiagos (maistinių riebalų gamybai); riebūs sumuštinių mišiniai; rūgpienis; sardinės; saulėgrąžų aliejus (maistui); sėmenų aliejus (kulinarijos reikmėms); sezamų aliejus; sezamų sviestas; silkės; skrudinti jūros augalai; smulkinti migdolai; sojos pienas (pieno pakaitalas); sojų pupelių varškė; spanguolių padažai (kompotai); spiritu konservuoti vaisiai; sraigių kiaušinėliai (maistui); sriubos; sriubų koncentratai; sriubų ruošiniai; sūdyta žuvis; sūdyti mėsos produktai; sultiniai; sultinių koncentratai; sultinių ruošiniai; sūris; sutirštintas pienas; sviestas; šaldyti vaisiai; šilkaverpių lėliukės (žmonių maistui); šokoladinis sviestas; tunai; uogienės; vaisiniai užkandžiai; vaisių kompotai; vaisių minkštimas; vaisių salotos; vaisių traškučiai; vaisių želė; vaisių žievelės; valgomasis aliejus; valgomieji kaulų taukai; varškė; vėžiagyviai (negyvi); vėžiai (negyvi); virtos, keptos daržovės; žarnokai; želatina; žemės riešutų sviestas; žiedadulkės (paruoštos maistui); žuvies gaminiai; žuvys (negyvos); žuvų filė; žuvų miltai (žmonių maistui); žuvų putėsiai.

35 algalapių parengimas; artistų verslo vadyba; biuro mašinų ir įrengimų nuoma; buhalterinė apskaita; dokumentų dauginimas; duomenų paieška kompiuterių rinkmenose (kitiems); ekonominis prognozavimas; fotokopijavimas; fotokopijavimo mašinų nuoma; importo ir eksporto agentūros; informacijos rinkimas kompiuterinėse duomenų bazėse; informacijos sisteminimas kompiuterinėse duomenų bazėse; kainų palyginimo paslaugos; komercijos ar pramonės vadybos pagalba; komercinė informacija ir patarimai vartotojams (konsultacijų teikimas); komercinės informacijos agentūros; komercinės ir verslo kontaktų informacijos teikimas; komercinio tarpininkavimo paslaugos; kompiuterinių duomenų bazių duomenų atnaujinimas ir priežiūra; kompiuterizuotas rinkmenų (bylų) tvarkymas; laikraščių užsakymas (kitiems); laisvai samdomų paslaugų teikėjų verslo vadyba; madų šou rengimas pardavimo skatinimo reikmėms; maketavimo paslaugos reklamos tikslams; mažmeninė ir didmeninė prekyba farmacijos, veterinarijos ir higienos preparatais bei medicinos reikmenimis; modelių paslaugos (reklamos reikmėms ar pardavimui skatinti); mokesčių apskaičiavimas; mugių rengimas (komercijos ar reklamos reikmėms); naujienų apžvalgų paslaugos; nuomonių tyrimas; paieškos sistemos optimizavimas; pardavimas aukcione; pardavimo stendų nuoma; parduotuvių vitrinų puošimas (tvarkymas); parodų rengimas (komercijos ar reklamos reikmėms); paslaugų nuoma (verslo pagalba); pavyzdžių platinimas; personalo komplektavimas; personalo vadybos konsultacijos; pranešimų užrašymas (įstaigų veikla); prekių pardavimo skatinimas (kitiems); prekių pateikimas žiniasklaidoje pardavimo reikmėms; prekių rodymas; prekių užsakymų administracinis tvarkymas; prekybos sandorių derybos ir susitarimai (tretiesiems asmenims); psichologinis testavimas personalo parinkimo reikmėms; radijo reklama; reklama; reklama „mokėk už paspaudimą“; reklama paštu; reklaminės medžiagos nuoma; reklaminės medžiagos tobulinimas; reklaminių filmų gamyba; reklaminių skelbimų platinimas; reklaminių tekstų rašymas; reklaminių tekstų skelbimas; reklamos agentūros; reklamos laiko nuoma žiniasklaidoje; reklamos pristatymas paštu; reklamos vietų nuoma; rėmėjų paieška; rinkodara; rinkos nagrinėjimas; rinkotyra; samdos agentūros; savikainos analizė; sąskaitų būklės apyskaitų sudarymas; sąskaitų-faktūrų išrašymas; sekretoriavimas; skelbimų klijavimas; smulkių prekių pardavimo automatų nuoma; spausdinimas (mašinėle); statistinių duomenų rinkimas; statybų verslo projektų vadyba; stenografavimas; svetainės duomenų srauto optimizavimas; tekstų dorojimas; telefoniniai atsakymai (kai abonentas nepasiekiamas); telekomunikacinių paslaugų užsakymas (kitiems); telerinkodaros paslaugos; televizijos reklama; tiekimo paslaugos kitiems (prekių ir paslaugų pirkimas kitiems verslams); trečiųjų asmenų prekių ir paslaugų licencijavimo komercinis administravimas; verslo auditas; verslo efektyvumo (veiksmingumo) specialistų paslaugos; verslo informacija; verslo informacijos teikimas visuotinio kompiuterių tinklo svetainėse; verslo nagrinėjimas; verslo operacijų įvertinimas; verslo organizavimo konsultacijos; verslo patikrinimai; verslo perkėlimo paslaugos; verslo specialistų konsultacijos; verslo tyrimai; verslo vadyba (sportininkams); verslo vadybos ir organizavimo konsultacijos; verslo vadybos konsultacijos; verslo vadybos pagalba; verslo vadybos patarėjų paslaugos; viešas reklamavimas; viešasis elektroninis reklamavimas kompiuterių tinkle; viešbučių verslo vadyba; visuomenės informavimas.

---

(111) **70889**
(151) 2015 03 26
(210) 2014 1118
(220) 2014 05 23
(181) 2024 05 23
(732) DELFI, UAB, Gynėjų g. 16, LT-01109 Vilnius, LT
(740) Gediminas Pranevičius, 54, Advokatų kontora VARUL, Konstitucijos pr. 7, LT-09308 Vilnius, LT

(540)

9 MĖNESIAI

(531) 27.5, 27.7

(511)

16 spausdintiniai leidiniai; spaudiniai; periodiniai leidiniai; knygos; laikraščiai; bukletai; brošiūros; žurnalai (periodiniai leidiniai).

---

(111) **70890**

(151) 2015 03 26

(210) 2014 1122

(220) 2014 05 26

(181) 2024 05 26

(732) NEPENTES PHARMA S. P. ZOO, 17, Bonifraterska Street, 00-203 Warsaw, PL

(740) Tatjana Sterlina, 37, UAB „Intels“, Naugarduko g. 32 / 2, LT-03225 Vilnius, LT

(540)

PERFECTIN

(511)

3 šveitimo preparatai (geliai).

---

(111) **70891**

(151) 2015 03 26

(210) 2014 1132

(220) 2014 05 27

(181) 2024 05 27

(732) UAB „BOUTIQUE TRAVEL“, Žirmūnų g. 68A, LT-09104 Vilnius, LT

(740) Marius Daraškevičius, M. K. Čiurlionio g. 4-1, LT-03104, Vilnius, LT

(540)

BOUTIQUE TRAVEL

(531) 26.1, 27.5, 29.1

(591) tamsiai ruda.

(511)

39 arklių nuoma; atliekų išvežimas ir laikymas; autobusų transportas; automobilių nuoma; automobilių statymas; automobilių stovėjimo vietų nuoma; automobilių transportas; baldų vežimas; ekskursijos (turistinės); elektros energijos paskirstymas; energijos paskirstymas; fizinis elektroninių duomenų ar dokumentų saugojimas; frachtavimas; frachtavimas (krovinių vežimas laivais); gabenimas baržomis; garažų nuoma; geležinkelio keleivinių vagonų nuoma; geležinkelio platformų nuoma; geležinkelių transportas; gėlių pristatymas; informacija apie kelių eismą; informacija apie sandėliavimą; informacija apie vežimą; iškylos valtimis; išpilstymo į butelius paslaugos; jūrų kelionių rengimas; jūrų transportas; keleivių vežiojimas; kelionių rengimas; kelionių užsakymai; keltų transportas; krovinių ekspedijavimas; krovinių iškrovimas; krovinių nešiojimas; krovinių vežimas automobilių transportu; krovinių vežimo tarpininkavimas; kurjerių paslaugos (pranešimai ar prekės); laikraščių pristatymas; laivų gelbėjimas; laivų nuvilkimas nuo seklumos; laivų pakrovimas ar iškrovimas; laivų tarpininkavimas; ledlaužių paslaugos; lenktyninių automobilių nuoma; ligonių vežiojimo kėdžių nuoma; narų aprangos nuoma; narų varpų nuoma; navigacinių sistemų nuoma; nuskendusio turto gelbėjimas; orlaivių nuoma; orlaivių variklių nuoma; oro transportas; pagalba sugedus transporto priemonei (vilkimas); palydovų paleidimas kitiems; pašto frankavimas; perkraustymo paslaugos; pervežimų lichteriais paslaugos; pilotavimas; pranešimų pristatymas (laiškų, telegramų); prekių pristatymas; prekių sandėliavimas; prekių saugojimas; prekių pakavimas; prekių pristatymas paštu; prekių vyniojimas; sandėliavimas; sandėlių konteinerių nuoma; sandėlių nuoma; sanitarinis transportas; saugus vertybių gabenimas; siuntinių pristatymas; šaldiklių nuoma; šaldytuvų nuoma; šarvuotųjų automobilių transportas; šiukšlių išvežimas ir laikymas; šliuzo vartų valdymas; taksi transportas; tramvajų transportas; transporto gelbėjimas; transporto logistika; transporto priemonių nuoma; transporto priemonių stogo bagažinių nuoma; transporto tarpininkavimas; turistinių autobusų nuoma; turistų lydėjimas; turistų vežiojimas; turto gelbėjimas; upių transportas; užšaldyto maisto šaldytuvų nuoma; vairavimo maršrutų teikimas kelionėms; vairuotojo (samdomo) paslaugos; valčių nuoma; valčių sandėliavimas; vamzdynų transportas; vandens paskirstymas; vandens tiekimas; vandens transportas; vežimas; vežimas kinkomuoju transportu; vežiojimų užsakymas; vietų užsakymas (kelionėms); vilkimas.

43 apgyvendinimo biurai (viešbučiai, pensionai); aprūpinimas maistu ir gėrimais; apšvietimo priemonių nuoma (ne teatrui ar televizijos studijoms); barų paslaugos; geriamojo vandens dalytuvų nuoma; gyvūnų pensionai; kavinės; kavos barai; kėdžių,

stalų, staltiesių, stiklo dirbinių nuoma; kilnojamųjų statinių nuoma; laikino būsto parūpinimas; lopšeliai; maisto gaminimo (virimo, kepimo) aparatų nuoma; maisto produktų meninis pjaustinėjimas; moteliai; palapinių nuoma; pensionai (apstatyti kambariai ir maitinimas); pensionų rezervavimas; poilsio stovyklaviečių paslaugos; restoranai; savitarnos restoranai; senelių namai; susitikimo patalpų nuoma; trumpa patalpų nuoma; trumpo poilsio stovyklų paslaugos (nuomojamos patalpos); turizmo bazės; užkandinės; valgyklos; viešbučiai; viešbučių rezervavimas.

---

(111) **70892**
(151) 2015 03 26
(210) 2014 1582
(220) 2014 08 05
(181) 2024 08 05
(732) I. ŽEBRIENĖS ĮMONĖ, Aldonos g. 14A, LT-35001 Panevėžys, LT
(540)

FESTINA LENTE
SAUGAUS VAIRAVIMO MOKYKLA

(531) 26.3, 27.5, 29.1
(591) balta, juoda, raudona, pilka.
(511)
41 mokyklų paslaugos (švietimas); mokymas; mokymas (mažos grupės ar vieno asmens); praktinis mokymas (parodomasis); profesinis mokymas ir rengimas.

---

(111) **70893**
(151) 2015 03 26
(210) 2014 1608
(220) 2014 08 07
(181) 2024 08 07
(732) UAB „GRIMO AKADEMIJA“, Konstitucijos pr. 12, LT-09308 Vilnius, LT
(740) Ervinas Rimdeika, Gedimino pr. 33-16, LT-01104, Vilnius, LT
(540)

GRIMO AKADEMIJA

(511)
41 akademijos (mokymas); atrakcionų parkai; abonementinės bibliotekos; aprūpinimas sporto reikmenimis; asmeninių trenerių paslaugos (kūno rengybos treniruotės); bilietų agentūrų paslaugos (pramogos); cirkai; dekoracijų nuoma; diskotekų paslaugos; diskotekų vedėjų paslaugos; egzaminavimas; elektroninė darbalaukinė leidyba; elektroninių knygų ir žurnalų tiesioginis publikavimas; elektroninių publikacijų tiesioginis pateikimas per kompiuterių tinklą (ne parsisiunčiamųjų); estrados artistų paslaugos; filmų kūrimas (išskyrus reklaminius); fizinis lavinimas; fotografavimas; fotoreportažų rengimas; garso aparatūros nuoma; garso įrašų montavimas; garso įrašų nuoma; gestų kalbos vertimas; gimnastikos mokymas; gyvūnų dresavimas; golfo paslaugos; grožio konkursų rengimas; informacija apie poilsio ir pramogų renginius; instruktavimas; internatinės mokyklos; įrašų studijų paslaugos; kaligrafijos paslaugos; karaokės paslaugų parūpinimas; kasetinių vaizdo magnetofonų nuoma; kilnojamosios bibliotekos; kinematografijos reikmenų ir kino projektorių nuoma; kino filmų demonstravimas; kino filmų nuoma; kino juostų nuoma; kino studijos; klubų paslaugos (pramogos ar švietimas); knygų leidyba; kolokviumų rengimas ir vedimas; koncertų rengimas ir vedimas; konferencijų rengimas ir vedimas; kongresų rengimas ir vedimas; kultūros ar mokomųjų parodų rengimas; kūno rengybos treniruočių vedimas; lošimai; lošimo namų (kazino) paslaugos; loterijų rengimas; madų šou rengimas (pramogų reikmėms); mikrofilmavimas; miuzikholai; modelių parinkimas dailininkams; mokyklų paslaugos (švietimas); mokymas; mokymas (mažos grupės ar vieno asmens); muziejų aprūpinimas eksponavimo reikmenimis; muzikos komponavimo paslaugos; muzikos kūrimas; naktiniai klubai; ne reklaminių tekstų rašymas; neakivaizdinis mokymas; orkestrų paslaugos; pasilinksminimai; pobūvių rengimas; poilsio ir pramogų vietų paslaugos; poilsio stovyklų paslaugos (pramoginių); povandeninio plaukiojimo reikmenų nuoma; praktinis mokymas (parodomasis); pramoginių ar mokomųjų konkursų rengimas; pramoginių rodinių (šou) kūrimas; pramoginių rodinių (šou) rengimas; pramogos; pramogų informacija; pramogų paviljonų paslaugos; profesijos pasirinkimo konsultacijos; profesinis mokymas ir rengimas; profesinis perkvalifikavimas; radijo ir televizijos imtuvų nuoma; radijo ir televizijos programų rengimas; radijo pramoginės laidos; religinis švietimas; reporterių paslaugos; scenaristų paslaugos; seminarų rengimas ir vedimas; simpoziumų rengimas ir vedimas; sporto aikščių nuoma; sporto įrenginių nuoma (išskyrus transporto priemones); sporto stovyklų paslaugos; sporto varžybų tvarkaraščių sudarymas; sporto varžybų rengimas; stadionų įrenginių nuoma; subtitravimas; sveikatos klubų paslaugos (sveikatinimas ir kūno rengybos treniruotės); šokių vakarų rengimas; švietimo informacija; švietimo paslaugos; teatro ar televizijos studijų apšvietimo priemonių nuoma;

teatro dekoracijų nuoma; teatro spektakliai; tekstų maketavimo paslaugos (ne reklaminių tekstų); tekstų skelbimas (išskyrus reklaminius); televizijos pramoginės laidos; teniso kortų nuoma; tiesioginis muzikos pateikimas per kompiuterių tinklą (ne parsisiunčiamosios); tiesioginis vaizdo įrašų pateikimas per kompiuterių tinklą (ne parsisiunčiamųjų); tiesioginių laidų rengimas; ugdomasis vadovavimas (mokymas); vaikų darželiai; vaizdajuosčių (videokasečių) nuoma; vaizdajuosčių įrašymas; vaizdajuosčių redagavimas; vaizdo filmų demonstravimas; vertėjų žodžiu paslaugos; vertimai; videokamerų nuoma; vietų užsakymas spektakliams; zoologijos sodų paslaugos; žaidimų įrangos nuoma; žaidimų paslaugos, teikiamos tiesiogiai per kompiuterių tinklą; žaislų nuoma.

44 akušerinės paslaugos; akvakultūros paslaugos; alternatyviosios medicinos paslaugos; apvaisinimo in vitro paslaugos; aromaterapijos paslaugos; chiropraktika; daigynai; daržininkystė; depiliacija vašku; dirbtinio apsėklinimo paslaugos; farmacininkų konsultacijos; fizioterapija; gėlių aranžavimas; gydymo paslaugos; gyvulių auginimas; gyvūnų higieninė ir grožio priežiūra; globos namai; grožio salonai; kambarinių gyvūnėlių higieninė ir grožio priežiūra; kenkėjų naikinimas (žemės ūkyje, sodininkystėje ir miškininkystėje); kirpyklos; konservuoto kraujo saugyklų paslaugos; kraštovaizdžio projektavimas; ligoninės; logopedo paslaugos; manikiūras; masažas; medicininės įrangos nuoma; medicinos klinikų paslaugos; medicinos pagalba; medžių genėjimas (stačių); medžių sodinimas taršos anglies dioksidu subalansavimui; odontologijos paslaugos; optikų paslaugos; ortodontinės paslaugos; piktžolių naikinimas; plastinė chirurgija; plaukų persodinimas; psichologų paslaugos; reabilitacijos įstaigos; receptų išrašymo farmacininkų paslaugos; sanatorijos; sanitarinių įrengimų nuoma; saunų paslaugos; sergančiųjų priklausomybės ligomis reabilitacija; slaugymas (medicininis); slaugos namai; sodininkystė; sodų ir parkų planavimas; soliariumų paslaugos; sveikatingumo centrai; sveikatingumo centrų paslaugos; sveikatos konsultacijos; sveikatos priežiūra; sveikstančiųjų slaugos namai; tatuiravimas; telemedicinos paslaugos; trąšų ir kitų žemės ūkio chemikalų barstymas iš oro ir nuo žemės; turkiškos pirtys; vainikų pynimas; vejų priežiūra; veterinarijos pagalba; viešosios pirtys higienos reikmėms; vizažistų paslaugos; žemės ūkio įrenginių nuoma.

---

(111) **70894**

(151) 2015 03 26

(210) 2014 1609

(220) 2014 08 07

(181) 2024 08 07

(732) UAB „GRIMO AKADEMIJA“, Konstitucijos pr. 12, LT-09308 Vilnius, LT

(740) Ervinas Rimdeika, Gedimino pr. 33-16, LT-01104, Vilnius, LT

(540)



(531) 2.3, 26.11, 27.5

(511)

41 akademijos (mokymas); atrakcionų parkai; abonementinės bibliotekos; aprūpinimas sporto reikmenimis; asmeninių trenerių paslaugos (kūno rengybos treniruotės); bilietų agentūrų paslaugos (pramogos); cirkai; dekoracijų nuoma; diskotekų paslaugos; diskotekų vedėjų paslaugos; egzaminavimas; elektroninė darbalaukinė leidyba; elektroninių knygų ir žurnalų tiesioginis publikavimas; elektroninių publikacijų tiesioginis pateikimas per kompiuterių tinklą (ne parsisiunčiamųjų); estrados artistų paslaugos; filmų kūrimas (išskyrus reklaminius); fizinis lavinimas; fotografavimas; fotoreportažų rengimas; garso aparatūros nuoma; garso įrašų montavimas; garso įrašų nuoma; gestų kalbos vertimas; gimnastikos mokymas; gyvūnų dresavimas; golfo paslaugos; grožio konkursų rengimas; informacija apie poilsio ir pramogų renginius; instruktavimas; internatinės mokyklos; įrašų studijų paslaugos; kaligrafijos paslaugos; karaokės paslaugų parūpinimas; kasetinių vaizdo magnetofonų nuoma; kilnojamosios bibliotekos; kinematografijos reikmenų ir kino projektorių nuoma; kino filmų demonstravimas; kino filmų nuoma; kino juostų nuoma; kino studijos; klubų paslaugos (pramogos ar švietimas); knygų leidyba; kolokviumų rengimas ir vedimas; koncertų rengimas ir vedimas; konferencijų rengimas ir vedimas; kongresų rengimas ir vedimas; kultūros ar mokomųjų parodų rengimas; kūno rengybos treniruočių vedimas; lošimai; lošimo namų (kazino) paslaugos; loterijų rengimas; madų šou rengimas (pramogų reikmėms); mikrofilmavimas; miuzikholai; modelių parinkimas dailininkams; mokyklų paslaugos (švietimas); mokymas; mokymas (mažos grupės ar vieno asmens); muziejų aprūpinimas eksponavimo reikmenimis; muzikos komponavimo paslaugos; muzikos kūrimas; naktiniai klubai; ne reklaminių tekstų rašymas; neakivaizdinis mokymas; orkestrų paslaugos; pasilinksminimai; pobūvių rengimas; poilsio ir pramogų vietų paslaugos; poilsio stovyklų paslaugos (pramoginių); povandeninio plaukiojimo reikmenų nuoma; praktinis mokymas (parodomasis); pramoginių ar mokomųjų konkursų rengimas; pramoginių rodinių (šou) kūrimas; pramoginių rodinių (šou) rengimas; pramogos; pramogų informacija; pramogų paviljonų paslaugos; profesijos pasirinkimo konsultacijos; profesinis mokymas ir rengimas;

profesinis perkvalifikavimas; radijo ir televizijos imtuvų nuoma; radijo ir televizijos programų rengimas; radijo pramoginės laidos; religinis švietimas; reporterių paslaugos; scenaristų paslaugos; seminarų rengimas ir vedimas; simpoziumų rengimas ir vedimas; sporto aikščių nuoma; sporto įrenginių nuoma (išskyrus transporto priemones); sporto stovyklų paslaugos; sporto varžybų tvarkaraščių sudarymas; sporto varžybų rengimas; stadionų įrenginių nuoma; subtitravimas; sveikatos klubų paslaugos (sveikatinimas ir kūno rengybos treniruotės); šokių vakarų rengimas; švietimo informacija; švietimo paslaugos; teatro ar televizijos studijų apšvietimo priemonių nuoma; teatro dekoracijų nuoma; teatro spektakliai; tekstų maketavimo paslaugos (ne reklaminių tekstų); tekstų skelbimas (išskyrus reklaminius); televizijos pramoginės laidos; teniso kortų nuoma; tiesioginis muzikos pateikimas per kompiuterių tinklą (ne parsisiunčiamosios); tiesioginis vaizdo įrašų pateikimas per kompiuterių tinklą (ne parsisiunčiamųjų); tiesioginių laidų rengimas; ugdomasis vadovavimas (mokymas); vaikų darželiai; vaizdajuosčių (videokasečių) nuoma; vaizdajuosčių įrašymas; vaizdajuosčių redagavimas; vaizdo filmų demonstravimas; vertėjų žodžiu paslaugos; vertimai; videokamerų nuoma; vietų užsakymas spektakliams; zoologijos sodų paslaugos; žaidimų įrangos nuoma; žaidimų paslaugos, teikiamos tiesiogiai per kompiuterių tinklą; žaislų nuoma.

44 akušerinės paslaugos; akvakultūros paslaugos; alternatyviosios medicinos paslaugos; apvaisinimo in vitro paslaugos; aromaterapijos paslaugos; chiropraktika; daigynai; daržininkystė; depiliacija vašku; dirbtinio apsėklinimo paslaugos; farmacininkų konsultacijos; fizioterapija; gėlių aranžavimas; gydymo paslaugos; gyvulių auginimas; gyvūnų higieninė ir grožio priežiūra; globos namai; grožio salonai; kambarinių gyvūnėlių higieninė ir grožio priežiūra; kenkėjų naikinimas (žemės ūkyje, sodininkystėje ir miškininkystėje); kirpyklos; konservuoto kraujo saugyklų paslaugos; kraštovaizdžio projektavimas; ligoninės; logopedo paslaugos; manikiūras; masažas; medicininės įrangos nuoma; medicinos klinikų paslaugos; medicinos pagalba; medžių genėjimas (stačių); medžių sodinimas taršos anglies dioksidu subalansavimui; odontologijos paslaugos; optikų paslaugos; ortodontinės paslaugos; piktžolių naikinimas; plastinė chirurgija; plaukų persodinimas; psichologų paslaugos; reabilitacijos įstaigos; receptų išrašymo farmacininkų paslaugos; sanatorijos; sanitarinių įrengimų nuoma; saunų paslaugos; sergančiųjų priklausomybės ligomis reabilitacija; slaugymas (medicininis); slaugos namai; sodininkystė; sodų ir parkų planavimas; soliariumų paslaugos; sveikatingumo centrai; sveikatingumo centrų paslaugos; sveikatos konsultacijos; sveikatos priežiūra; sveikstančiųjų slaugos namai; tatuiravimas; telemedicinos paslaugos; trąšų ir kitų žemės ūkio chemikalų barstymas iš oro ir nuo žemės; turkiškos pirtys; vainikų pynimas; vejų priežiūra; veterinarijos pagalba; viešosios pirtys higienos reikmėms; vizažistų paslaugos; žemės ūkio įrenginių nuoma.

---

(111) **70895**

(151) 2015 03 26

(210) 2014 1612

(220) 2014 08 07

(181) 2024 08 07

(732) UAB „INTELEKTUALI MADA“, Rasų g. 75, LT-11351 Vilnius, LT

(740) Marija Lenkutienė, 6, Patentinių paslaugų centras, UAB, J.Basanavičiaus g. 11/1, LT-03108 Vilnius, LT

(540)

MADRESS

(531) 24.9, 27.5, 29.1

(591) aukso, juoda, balta.

(511)

25 antbačiai (trumpos blauzdinės); apatiniai baltiniai; apatiniai marškiniai; apatinukai; apavas; apykaklės (apsauginės); apsiaustai; arnotai; ašuočių pluošto avalynė; ausinės (drabužiai); avalynė; avalynės padai; avalynės priekinės dalys; avalynės priešslydžio įtaisai; avalynės rantai; avalynės užkulniai; avalynės viršutinės dalys; batai; batų vidpadžiai; batviršiai; bažnytiniai drabužiai; berankoviai sportiniai marškinėliai; beretės; blauzdinės (getrai); blauzdinių raiščiai; boa (moteriški šalikai); bridžiai (kelnės); chalatai; cilindrai (skrybėlės); darbinės palaidinės; darbiniai drabužiai; didelės spalvotos skarelės (kaklaskarės); diržai (juostos); diržinės piniginės (apranga); drabužiai, apranga; drabužių apykaklės; drabužių diržai; drabužių kišenės; dušo kepurės; dviratininkų drabužiai; džemperiai (puloveriai); futbolo batai; futbolo batų kapliukai; gabardino drabužiai; galvos apdangalai; gatavi drabužiai; gatavi pamušalai (drabužių dalys); gimnastikos apranga; gimnastikos avalynė; glaudės; glaudinės (kelnės); glaudinės (šiltos kojinės); gobtuvai (drabužiai); juostos; jūreivių palaidinės (jūrinikės); kailinės mantijos; kailinės pelerinos; kailiniai (drabužiai); kaklaraiščiai; kaliošai; kaspinai (plaukams) (drabužiai); keliaraiščiai; kelnaitės; kelnės; kelnių diržai; kepurės; kepurių snapeliai; kišeninės nosinaitės (drabužiai); klumpės; kojinės; kojinės (prakaitinės); kojinių laikikliai; kojinių užkulniai; kojų įmovos (išskyrus šildomas elektra); kombinezonai (drabužiai); korsetai; korsetai (apatiniai); kostiumai; kraiteliai (kūdikių drabužiai); kulnai; kumštinės pirštinės; liemenėlės; liemenės; liemenės (drabužiai); livrėjos; marškinėliai;

marškiniai; marškinių antkrūtiniai; marškinių perpetės; maskarado kostiumai; maudymosi kelnaitės; maudymosi kepuraitės; maudymosi kostiumai; maudymosi sandalai; maudymosi šlepetės; megzti drabužiai; megztiniai; metaliniai avalynės apvadai; mitros (kepurės); moteriškos kelnaitės; movos (drabužiai); naktiniai akių raiščiai; naktiniai drabužiai; neperšlampamieji drabužiai; nėrinių skaros; nuimamosios apykaklės; odiniai drabužiai; odos pakaitalų drabužiai; palaidinės; paltai; paplūdimio avalynė; paplūdimio kostiumai; pasijoniai; pažastiniai; pėdkelnės; pelerinos; petnešos; pirštinės (drabužiai); pižamos; pončai; popierinės kepurės (apranga); popieriniai drabužiai; prakaitiniai apatiniai drabužiai; priekakčiai (galvos apdangalai) ; prijuostės (drabužiai); puloveriai; pusbačiai; puskojinės; puskojinių laikikliai; rankogaliai; rankogaliai (drabužiai); sandalai; sarafanai; sariai (Indijos moterų rūbai); sarongai; seilinukai (ne popieriniai); sijonai; sijonkelnės; skaros; skrybėlės; skrybėlių karkasai; slidininėjimo pirštinės; slidžių batai; sportinė avalynė; sportiniai batai; sportiniai trikotažo gaminiai; striukės su gobtuvu; suknelės; suvarstomieji batai; šalikai; šiltos kojinės; šydai (drabužiai); šlikės; šliurės; švarkai, striukės; togos; trikotažo gaminiai; trumparankoviai marškinėliai; turbanai; uniformos; vaikų kelnaitės (drabužiai); vairuotojų drabužiai; vandens slidžių sporto kombinezonai; vienuolių galvos apdangalai; vilnoniai megztiniai; viršutiniai drabužiai; vyriški šalikai (plačiais galais); vyriškos apatinės kelnaitės; vonios chalatai; žūklės liemenės.

35 importo ir eksporto agentūros; komercinė informacija ir patarimai vartotojams (konsultacijų teikimas); mugių rengimas (komercijos ar reklamos reikmėms); prekių pateikimas žiniasklaidoje pardavimo reikmėms; parodų rengimas (komercijos ar reklamos reikmėms); prekių pardavimo skatinimas (kitiems); reklama; rinkos nagrinėjimas; prekių rodymas; viešasis elektroninis reklamavimas kompiuterių tinkle; parfumerijos, eterinių aliejų, kosmetikos, drabužių, aprangos, avalynės, galvos apdangalų, odos ir odų pakaitalų bei jų gaminių, brangiųjų metalų ar jais padengtų dirbinių, nėrinių, siuvinėtų gaminių, dirbtinių gėlių, audinių ir tekstilės gaminių, galanterijos sukaupimas (išskyrus vežimą) kitiems, teikiantis pirkėjams galimybę patogiai apžiūrėti ir įsigyti tų prekių mažmeninėse ir didmeninėse parduotuvėse, per užsakymams paštu skirtus katalogus, žiniatinklio svetainėse ar teleparduotuvėse.

---

(111) **70896**

(151) 2015 03 26

(210) 2014 1619

(220) 2014 08 08

(181) 2024 08 08

(732) UAB „LINO BALDAI“, Vytauto g. 22, LT-32309 Dusetos, LT

(740) Edita Ivanauskienė, 61, Advokatės Editos Ivanauskienės kontora, Vokiečių g. 7 - 2, LT-01130 Vilnius, LT

(540)

L · A · R · A

LUXURY DESIGN HOME

(531) 27.5

(511)

20 arbatos serviravimo staliukai su ratukais; augalinis dramblio kaulas; augalų ar medžių ramsčiai; aukštos kūdikių kėdutės; austrių geldelės; aviliai; avilių koriai; baldai; baldų durys; baldų lentynos; bambukas; bambuko užuolaidos; banginio ūsai (neapdirbti arba iš dalies apdirbti); bibliotekų lentynos; bičių koriai; biserio užuolaidos (dekoratyvinės); biuro baldai; braižybos stalai; būdos (naminiams gyvūnams); butelių dėžės su pertvaromis; butelių kamščiai; butelių kamščiai (išskyrus stiklinius, metalinius ar guminius); čiužiniai ir matracai; darbastaliai; dokumentų spintos; drabužių kabyklos; drabužių siuvimo biustai; drabužių užvalkalai (laikymui); drenažiniai plastiko čiaupai (sklendės); ėdžios; elnių ragai; galvos atramos (baldai); gėlių lentynėlės (baldai); gėlių vazonų padėklai; geltonasis gintaras; gintaro plokštelės; gintaro strypeliai; gyvulių nagai; gyvūnų iškamšos; gyvūnų ragai; grotelinė tara; gultai (naminiams gyvūnams); hidrostatinės (vandens) lovos (ne medicinos reikmėms); hidrostatinės lovos (ne medicinos reikmėms); indaujos (bufetai); indų džiovyklos; išimamieji plautuvių įdėklai; išimamieji plautuvių įdėklai; jūros putos (medžiagos); kačių draskyklos (stulpeliai); kambarinės naktinės langų užuolaidos (baldai); kambarinės tekstilinės užuolaidos; kambarinių gyvūnėlių pagalvėlės; kamščiai; kanapos; kanapos (nedidelės sofos su pakeltu galvūgaliu); kanopos; karstai; kartotekinės spintos (baldai); kartotekinių spintų lentynos; kėdės; kepykliniai duonos krepšiai; kilimėliai vaikų žaidimo aptvarėliams; kilnojamieji aptvarėliai (pradedantiems vaikščioti kūdikiams); kirpyklų krėslai; knygų (atverstų) pultai (baldai); komodos; koralų dirbiniai; krėslai; kriauklės (jūrų); kūdikių vystymo patiesalai; kūdikių vystymo stalai; laidojimo urnos; laikraščių stendai; laiptų kilimo strypai (laikikliai); laiškų dėžutės (išskyrus metalines arba plytines); lentynos (baldai); ligoninės lovos; lynų ar vamzdžių plastikinės tvirtinimo detalės; lopšiai; lovos; lovų rėmai; manekenai; masažo stalai; medinės ar plastikinės kopėčios; medinės ar plastikinės skelbimų (užrašų) lentelės; medinės arba plastikinės dėžės; medinės arba plastikinės dėžutės; medinės baldų pertvaros;

medinės baldų pertvaros; medinės butelių dėžės; medinės lovos; medinės ritės (verpalams, šilkui, virvėms); medinės statinės vynui nupilti; mediniai arba plastikiniai dėklai; mediniai avilių rėmai; mediniai statinių šulai; medjuostės; medžio ar plastikinės iškabos; medžio drožiniai; medžio, vaško, gipso ar plastiko meno dirbiniai; medžio, vaško, gipso ar plastiko statulėlės; medžio, vaško, gipso ar plastiko statulos; medžio, vaško, gipso arba plastiko biustai; medžio, vaško, gipso arba plastiko figūrėlės; mėsos kapojimo stalai; metalinės sėdynės; metaliniai baldai; metaliniai stalai; miegmaišiai (stovyklavimui); minkštosios kėdės; mobilės (abstrakčiosios skulptūros su judamomis dalimis); mokykliniai baldai; naminių gyvūnų dėžės; naščiai; ne elektrinės vėduoklės; ne metalinė baldų furnitūra; ne metalinė durų furnitūra; ne metalinė karstų furnitūra; ne metalinė langų furnitūra; ne metalinė lovų furnitūra; ne metalinės dalgiakočių rankenos; ne metalinės dėžės; ne metalinės durų rankenos; ne metalinės identifikavimo apyrankės; ne metalinės identifikavimo plokštės; ne metalinės įrankių rankenos ir kotai; ne metalinės kniedės; ne metalinės kopėčios; ne metalinės lynų (kabelių) tvirtinimo detalės; ne metalinės mėsos dėžės; ne metalinės numerių plokštelės; ne metalinės pavardžių lentelės; ne metalinės rankenos; ne metalinės registracijos numerių plokštelės; ne metalinės skiedininės; ne metalinės spynos (išskyrus elektrines); ne metalinės statinaitės; ne metalinės statinės; ne metalinės statinių atramos; ne metalinės transporto priemonių spynos; ne metalinės veržlės; ne metalinės volės; ne metalinės, ne mechaninės lanksčiųjų žarnų ritės; ne metaliniai aklidangčiai; ne metaliniai apsiaustų kabliai; ne metaliniai baldų ratukai; ne metaliniai bunkeriai; ne metaliniai butelių gaubteliai; ne metaliniai butelių uždoriai; ne metaliniai darbastaliai su spaustuvais; ne metaliniai drabužių kabyklų kabliai; ne metaliniai drabužių kabliai; ne metaliniai durų plaktukai; ne metaliniai durų skambučiai (ne elektriniai); ne metaliniai durų skląsčiai; ne metaliniai durų skląsčiai; ne metaliniai ir ne plytiniai rezervuarai; ne metaliniai kaiščiai; ne metaliniai kamščiai; ne metaliniai kilnojamieji keleivių laipteliai; ne metaliniai kojų suoleliai; ne metaliniai konteineriai (sandėliavimas, vežimas); ne metaliniai konteinerių uždoriai; ne metaliniai krepšiai; ne metaliniai krovimo padėklai; ne metaliniai krovimo šablonai geležinkelio vagonų krovinių gabaritui nustatyti; ne metaliniai krovinių vežimo padėklai; ne metaliniai kubilai; ne metaliniai kubilų lankai; ne metaliniai kuoleliai; ne metaliniai laivų rišimo (švartavimo) plūdurai; ne metaliniai lankstai; ne metaliniai lynų ir kabelių suveržimo sraigtai; ne metaliniai lovų ratukai; ne metaliniai mūrkaiščiai; ne metaliniai padėklai; ne metaliniai palapinių kuoliukai; ne metaliniai peiliakočiai; ne metaliniai plaukiojantieji konteineriai; ne metaliniai pleištai; ne metaliniai sandarieji gaubteliai; ne metaliniai spraustelai; ne metaliniai sraigtai; ne metaliniai statinių čiaupai; ne metaliniai statinių lankai; ne metaliniai stulpai; ne metaliniai šluotų kotai; ne metaliniai tvarkomieji padėklai; ne metaliniai užsukami butelių dangteliai; ne metaliniai varžtai; ne metaliniai vožtuvai (išskyrus naudojamus mašinose); ne metaliniai, ne mechaniniai lanksčiųjų žarnų būgnai; ne metaliniai, ne švytintys namų numeriai; neapdirbtas ar iš dalies apdirbtas dramblio kaulas; neapdirbti arba iš dalies apdirbti ragai; nendrės (medžiaga pynimui); nešiojami veidrodžiai (tualetiniai veidrodžiai); oro pagalvės (ne medicinos reikmėms); ožiai (malkoms pjauti); pagalvės; pagalvės (lovų); pailgosios pagalvėlės; pakabos; patalynė (išskyrus skalbinius); paukščių inkilai; paukščių iškamšos; paveikslų rėmai; paveikslų rėmjuostės; paveikslų rėmjuostės; paveikslų rėmų laikikliai; paveikslų rėmų laikikliai; paveikslų rėmų puošmenos; perlamutras (neapdirbtas ar iš dalies apdirbtas); pertvaros (baldai); pintinės; pintiniai dirbiniai; pintiniai lopšiai; pintos medinės šviesdangtės (baldai); piupitrai; pjovimo stalai (baldai); plastikinė tara; plastikinės kortelės-raktai (nekoduoti ir nemagnetiniai); plastikinės lynų (kabelių) ir vamzdžių tvirtinimo detalės; plastikinės vamzdžių ar kabelių apkabos; plastikiniai baldų apvadai; plastikiniai maisto produktų papuošalai; plastikiniai vandentiekio vamzdžių vožtuvai; plastiko ritinėliai (užuolaidoms); plokštelinės vidinės žaliuzės; popierinės užuolaidos; prausyklės (baldai su praustuvėmis); prekystaliai; prie sienos tvirtinami vystyklų (sauskelnių) keitimo stalai; pripučiami reklamos objektai; pripučiamieji baldai; pripučiamieji čiužiniai (ne medicinos reikmėms); pripučiamosios pagalvės (ne medicinos reikmėms); rakinamosios spintelės, dėžės, stalčiai; raktų (kabinimo) lentos; rankšluosčių spintos (baldai); rašomieji stalai; rašomųjų mašinėlių lentynėlės; rašomųjų mašinėlių stalai; rėminės atramos (baldai); rotangas; sandėlių lentynos; sėdynės; serviravimo vežimėliai; sidabruotasis stiklas (veidrodžiai); siuvėjų manekenai; siuvėjų manekenai; siuvinėjimo rėmeliai; skaičiavimo mašinų stovai; skėčių stovai; skelbimų lentos; skystojo kuro ne metaliniai konteineriai; skrybėlių kabyklos; sofos; spintos; stacionarūs ne metaliniai rankšluosčių dalytuvai; stacionarūs ne metaliniai rankšluosčių dalytuvai; stalai; stalviršiai; stovimieji stalai; suknelių užvalkalai; suolai (baldai); suoliukai kojoms; šautuvų stovai; šepečių įtvarai; šezlongai; šiaudinės juostelės; šiaudų čiužiniai; šiaudų čiužiniai; šiaudų pynės; šiaudų pynės (išskyrus patiesalus); širmos (baldai); šunų būdos; taburetės; talpyklos (išskyrus metalines arba plytines); tualetiniai staliukai; užuolaidų kabliukai; užuolaidų karnizai; užuolaidų kreipiamosios; užuolaidų laikikliai (ne tekstiliniai); užuolaidų raiščiai; užuolaidų ritinėliai; užuolaidų žiedai; vagonų restoranų baldai; vaikštynės vaikams mokytis vaikščioti; vaikų lovelės; vaistų spintelės; vandens lovos (ne medicinos reikmėms); veidrodinio stiklo lakštai; veidrodžiai; vėjo varpeliai (papuošimui); vėliavų kotai; vežimėliai (kompiuteriams) (baldai); vežimėliai (kompiuteriams) (baldai); vežimėliai (baldai); vėžlių kiautai; vėžlių kiautų imitacijos; vidinės nuleidžiamosios aklinos užuolaidos (baldai); viršutinių drabužių pakabos; vitrinos; vitrinos (baldai); žaislų dėžės; židinių širmos (baldai); žurnalų padėklai; žuvų skiaurės.

(111) **70897**

(151) 2015 03 26

(210) 2014 1620

(220) 2014 08 08

(181) 2024 08 08

(732) UAB „LINO BALDAI“, Vytauto g. 22, LT-32309 Dusetos, LT

(740) Edita Ivanauskienė, 61, Advokatės Editos Ivanauskienės kontora, Vokiečių g. 7 - 2, LT-01130 Vilnius, LT

(540)

LARA

(511)

20 arbatos serviravimo staliukai su ratukais; augalinis dramblio kaulas; augalų ar medžių ramsčiai; aukštos kūdikių kėdutės; austrių geldelės; aviliai; avilių koriai; baldai; baldų durys; baldų lentynos; bambukas; bambuko užuolaidos; banginio ūsai (neapdirbti arba iš dalies apdirbti); bibliotekų lentynos; bičių koriai; biserio užuolaidos (dekoratyvinės); biuro baldai; braižybos stalai; būdos (naminiams gyvūnams); butelių dėžės su pertvaromis; butelių kamščiai; butelių kamščiai (išskyrus stiklinius, metalinius ar guminius); čiužiniai ir matracai; darbastaliai; dokumentų spintos; drabužių kabyklos; drabužių siuvimo biustai; drabužių užvalkalai (laikymui); drenažiniai plastiko čiaupai (sklendės); ėdžios; elnių ragai; galvos atramos (baldai); gėlių lentynėlės (baldai); gėlių vazonų padėklai; geltonasis gintaras; gintaro plokštelės; gintaro strypeliai; gyvulių nagai; gyvūnų iškamšos; gyvūnų ragai; grotelinė tara; gultai (naminiams gyvūnams); hidrostatinės (vandens) lovos (ne medicinos reikmėms); hidrostatinės lovos (ne medicinos reikmėms); indaujos (bufetai); indų džiovyklos; išimamieji plautuvių įdėklai; išimamieji plautuvių įdėklai; jūros putos (medžiagos); kačių draskyklos (stulpeliai); kambarinės naktinės langų užuolaidos (baldai); kambarinės tekstilinės užuolaidos; kambarinių gyvūnėlių pagalvėlės; kamščiai; kanapos; kanapos (nedidelės sofos su pakeltu galvūgaliu); kanopos; karstai; kartotekinės spintos (baldai); kartotekinių spintų lentynos; kėdės; kepykliniai duonos krepšiai; kilimėliai vaikų žaidimo aptvarėliams; kilnojamieji aptvarėliai (pradedantiems vaikščioti kūdikiams); kirpyklų krėslai; knygų (atverstų) pultai (baldai); komodos; koralų dirbiniai; krėslai; kriauklės (jūrų); kūdikių vystymo patiesalai; kūdikių vystymo stalai; laidojimo urnos; laikraščių stendai; laiptų kilimo strypai (laikikliai); laiškų dėžutės (išskyrus metalines arba plytines); lentynos (baldai); ligoninės lovos; lynų ar vamzdžių plastikinės tvirtinimo detalės; lopšiai; lovos; lovų rėmai; manekenai; masažo stalai; medinės ar plastikinės kopėčios; medinės ar plastikinės skelbimų (užrašų) lentelės; medinės arba plastikinės dėžės; medinės arba plastikinės dėžutės; medinės baldų pertvaros; medinės baldų pertvaros; medinės butelių dėžės; medinės lovos; medinės ritės (verpalams, šilkui, virvėms); medinės statinės vynui nupilti; mediniai arba plastikiniai dėklai; mediniai avilių rėmai; mediniai statinių šulai; medjuostės; medžio ar plastikinės iškabos; medžio drožiniai; medžio, vaško, gipso ar plastiko meno dirbiniai; medžio, vaško, gipso ar plastiko statulėlės; medžio, vaško, gipso ar plastiko statulos; medžio, vaško, gipso arba plastiko biustai; medžio, vaško, gipso arba plastiko figūrėlės; mėsos kapojimo stalai; metalinės sėdynės; metaliniai baldai; metaliniai stalai; miegmaišiai (stovyklavimui); minkštosios kėdės; mobilės (abstrakčiosios skulptūros su judamomis dalimis); mokykliniai baldai; naminių gyvūnų dėžės; naščiai; ne elektrinės vėduoklės; ne metalinė baldų furnitūra; ne metalinė durų furnitūra; ne metalinė karstų furnitūra; ne metalinė langų furnitūra; ne metalinė lovų furnitūra; ne metalinės dalgiakočių rankenos; ne metalinės dėžės; ne metalinės durų rankenos; ne metalinės identifikavimo apyrankės; ne metalinės identifikavimo plokštės; ne metalinės įrankių rankenos ir kotai; ne metalinės kniedės; ne metalinės kopėčios; ne metalinės lynų (kabelių) tvirtinimo detalės; ne metalinės mėsos dėžės; ne metalinės numerių plokštelės; ne metalinės pavardžių lentelės; ne metalinės rankenos; ne metalinės registracijos numerių plokštelės; ne metalinės skiedininės; ne metalinės spynos (išskyrus elektrines); ne metalinės statinaitės; ne metalinės statinės; ne metalinės statinių atramos; ne metalinės transporto priemonių spynos; ne metalinės veržlės; ne metalinės volės; ne metalinės, ne mechaninės lanksčiųjų žarnų ritės; ne metaliniai aklidangčiai; ne metaliniai apsiaustų kabliai; ne metaliniai baldų ratukai; ne metaliniai bunkeriai; ne metaliniai butelių gaubteliai; ne metaliniai butelių uždoriai; ne metaliniai darbastaliai su spaustuvais; ne metaliniai drabužių kabyklų kabliai; ne metaliniai drabužių kabliai; ne metaliniai durų plaktukai; ne metaliniai durų skambučiai (ne elektriniai); ne metaliniai durų skląsčiai; ne metaliniai durų skląsčiai; ne metaliniai ir ne plytiniai rezervuarai; ne metaliniai kaiščiai; ne metaliniai kamščiai; ne metaliniai kilnojamieji keleivių laipteliai; ne metaliniai kojų suoleliai; ne metaliniai konteineriai (sandėliavimas, vežimas); ne metaliniai konteinerių uždoriai; ne metaliniai krepšiai; ne metaliniai krovimo padėklai; ne metaliniai krovimo šablonai geležinkelio vagonų krovinių gabaritui nustatyti; ne metaliniai krovinių vežimo padėklai; ne metaliniai kubilai; ne metaliniai kubilų lankai; ne metaliniai kuoleliai; ne metaliniai laivų rišimo (švartavimo) plūdurai; ne metaliniai lankstai; ne metaliniai lynų ir kabelių suveržimo sraigtai; ne metaliniai lovų ratukai; ne metaliniai mūrkaiščiai; ne metaliniai padėklai; ne metaliniai palapinių kuoliukai; ne metaliniai peiliakočiai; ne metaliniai plaukiojantieji konteineriai; ne metaliniai pleištai; ne metaliniai sandarieji gaubteliai; ne metaliniai sprausteliai; ne metaliniai sraigtai; ne metaliniai statinių čiaupai; ne metaliniai statinių lankai; ne metaliniai stulpai; ne metaliniai šluotų kotai; ne metaliniai tvarkomieji padėklai; ne metaliniai užsukami butelių dangteliai; ne metaliniai varžtai; ne metaliniai vožtuvai (išskyrus naudojamus mašinose); ne metaliniai, ne mechaniniai lanksčiųjų žarnų būgnai; ne metaliniai,

ne švytintys namų numeriai; neapdirbtas ar iš dalies apdirbtas dramblio kaulas; neapdirbti arba iš dalies apdirbti ragai; nendrės (medžiaga pynimui); nešiojami veidrodžiai (tualetiniai veidrodžiai); oro pagalvės (ne medicinos reikmėms); ožiai (malkoms pjauti); pagalvės; pagalvės (lovų); pailgosios pagalvėlės; pakabos; patalynė (išskyrus skalbinius); paukščių inkilai; paukščių iškamšos; paveikslų rėmai; paveikslų rėmjuostės; paveikslų rėmjuostės; paveikslų rėmų laikikliai; paveikslų rėmų laikikliai; paveikslų rėmų puošmenos; perlamutras (neapdirbtas ar iš dalies apdirbtas); pertvaros (baldai); pintinės; pintiniai dirbiniai; pintiniai lopšiai; pintos medinės šviesdangtės (baldai); piupitrai; pjovimo stalai (baldai); plastikinė tara; plastikinės kortelės-raktai (nekoduoti ir nemagnetiniai); plastikinės lynų (kabelių) ir vamzdžių tvirtinimo detalės; plastikinės vamzdžių ar kabelių apkabos; plastikiniai baldų apvadai; plastikiniai maisto produktų papuošalai; plastikiniai vandentiekio vamzdžių vožtuvai; plastiko ritinėliai (užuolaidoms); plokštelinės vidinės žaliuzės; popierinės užuolaidos; prausyklės (baldai su praustuvėmis); prekystaliai; prie sienos tvirtinami vystyklų (sauskelnių) keitimo stalai; pripučiami reklamos objektai; pripučiamieji baldai; pripučiamieji čiužiniai (ne medicinos reikmėms); pripučiamosios pagalvės (ne medicinos reikmėms); rakinamosios spintelės, dėžės, stalčiai; raktų (kabinimo) lentos; rankšluosčių spintos (baldai); rašomieji stalai; rašomųjų mašinėlių lentynėlės; rašomųjų mašinėlių stalai; rėminės atramos (baldai); rotangas; sandėlių lentynos; sėdynės; serviravimo vežimėliai; sidabruotasis stiklas (veidrodžiai); siuvėjų manekenai; siuvėjų manekenai; siuvinėjimo rėmeliai; skaičiavimo mašinų stovai; skėčių stovai; skelbimų lentos; skystojo kuro ne metaliniai konteineriai; skrybėlių kabyklos; sofos; spintos; stacionarūs ne metaliniai rankšluosčių dalytuvai; stacionarūs ne metaliniai rankšluosčių dalytuvai; stalai; stalviršiai; stovimieji stalai; suknelių užvalkalai; suolai (baldai); suoliukai kojoms; šautuvų stovai; šepečių įtvarai; šezlongai; šiaudinės juostelės; šiaudų čiužiniai; šiaudų čiužiniai; šiaudų pynės; šiaudų pynės (išskyrus patiesalus); širmos (baldai); šunų būdos; taburetės; talpyklos (išskyrus metalines arba plytines); tualetiniai staliukai; užuolaidų kabliukai; užuolaidų karnizai; užuolaidų kreipiamosios; užuolaidų laikikliai (ne tekstiliniai); užuolaidų raiščiai; užuolaidų ritinėliai; užuolaidų žiedai; vagonų restoranų baldai; vaikštynės vaikams mokytis vaikščioti; vaikų lovelės; vaistų spintelės; vandens lovos (ne medicinos reikmėms); veidrodinio stiklo lakštai; veidrodžiai; vėjo varpeliai (papuošimui); vėliavų kotai; vežimėliai (kompiuteriams) (baldai); vežimėliai (kompiuteriams) (baldai); vežimėliai (baldai); vėžlių kiautai; vėžlių kiautų imitacijos; vidinės nuleidžiamosios aklinos užuolaidos (baldai); viršutinių drabužių pakabos; vitrinos; vitrinos (baldai); žaislų dėžės; židinių širmos (baldai); žurnalų padėklai; žuvų skiaurės.

---

(111) **70898**
(151) 2015 03 26
(210) 2014 1622
(220) 2014 08 08
(181) 2024 08 08
(732) UAB „GELSVA“, Liepkalnio g. 97B, LT-02121 Vilnius, LT
(740) Tatjana Sterlina, 37, UAB „Intels“, Naugarduko g. 32 / 2, LT-03225 Vilnius, LT
(540)



(531) 5.3, 27.1, 27.5, 29.1
(591) vyšninė, juoda, balta.
(511)
35 reklama; verslo vadyba, verslo tvarkyba; maisto produktų, gaiviųjų gėrimų, svaigiųjų gėrimų, tabako, rūkymo reikmenų, buities reikmenų, namų apyvokos reikmenų sukaupimas (išskyrus vežimą) kitiems, teikiantis pirkėjams galimybę patogiai apžiūrėti ir įsigyti tų prekių; importo ir eksporto agentūros; mugių ir parodų rengimas (komercijos ar reklamos reikmėms); pardavimas aukcione; pavyzdžių platinimas; prekių pardavimo skatinimas (kitiems); prekių rodymas; tiekimo paslaugos kitiems (prekių ir paslaugų pirkimas kitiems verslams).

---

(111) **70899**
(151) 2015 03 26
(210) 2014 1623
(220) 2014 08 08
(181) 2024 08 08
(732) UAB „GELSVA“, Liepkalnio g. 97B, LT-02121 Vilnius, LT
(740) Tatjana Sterlina, 37, UAB „Intels“, Naugarduko g. 32 / 2, LT-03225 Vilnius, LT
(540)

VYNOTEKA EXPRESS

(511)
35 reklama; verslo vadyba, verslo tvarkyba; maisto produktų, gaiviųjų gėrimų, svaigiųjų gėrimų, tabako, rūkymo reikmenų, buities reikmenų, namų apyvokos reikmenų sukaupimas (išskyrus vežimą) kitiems, teikiantis pirkėjams galimybę patogiai apžiūrėti ir įsigyti tų prekių; importo ir eksporto agentūros; mugių ir parodų rengimas (komercijos ar reklamos reikmėms); pardavimas aukcione; pavyzdžių

platinimas; prekių pardavimo skatinimas (kitiems); prekių rodymas; tiekimo paslaugos kitiems (prekių ir paslaugų pirkimas kitiems verslams).

---

(111) **70900**
(151) 2015 03 26
(210) 2014 1626
(220) 2014 08 08
(181) 2024 08 08
(732) CITADELE BANKA, AS, Republikas laukums 2A, LV-1010 Riga, LV
(740) Marius Jakulis - Jason, 3, AAA Law, J. Jasinskio g. 16 A, LT-03163 Vilnius, LT
(540)

CBL Investicijų valdymas

(511)

36 draudimas; finansinės operacijos; piniginės operacijos; nekilnojamojo turto operacijos; paskolos (finansinės); paskolų finansavimas; banko operacijos; internetinė bankininkystė, tarp jų internetinės banko operacijos; debeto ir kredito kortelių paslaugos; kapitalo fondo ir kapitalo lėšų investavimas; taupomųjų bankų paslaugos; mokėjimo kortelių paslaugos; valiutos operacijos, įskaitant prekybą valiuta, pinigų keitimo paslaugas; pensijų mokėjimo paslaugos; saugojimas seifuose; vertybių saugojimas.

---

(111) **70901**
(151) 2015 03 26
(210) 2014 1627
(220) 2014 08 08
(181) 2024 08 08
(732) CITADELE BANKA, AS, Republikas laukums 2A, LV-1010 Riga, LV
(740) Marius Jakulis - Jason, 3, AAA Law, J. Jasinskio g. 16 A, LT-03163 Vilnius, LT
(540)



(531) 26.11, 27.5, 29.1
(511)

36 draudimas; finansinės operacijos; piniginės operacijos; nekilnojamojo turto operacijos; paskolos (finansinės); paskolų finansavimas; banko operacijos; internetinė bankininkystė, tarp jų internetinės banko operacijos; debeto ir kredito kortelių paslaugos; kapitalo fondo ir kapitalo lėšų investavimas; taupomųjų bankų paslaugos; mokėjimo kortelių paslaugos; valiutos operacijos, įskaitant prekybą valiuta, pinigų keitimo paslaugas; pensijų mokėjimo paslaugos; saugojimas seifuose; vertybių saugojimas.

---

(111) **70902**
(151) 2015 03 26
(210) 2013 0427
(220) 2013 03 20
(181) 2023 03 20
(732) UAB „INIT“, Laisvės al. 30A, LT-44502 Kaunas, LT
(740) Reda Žabolienė, 7, Advokatės Redos Žabolienės kontora METIDA, Verslo centras VERTAS, Gynėjų g. 16, LT-01109 Vilnius, LT
(540)

PRIVILEGIJŲ KLUBAS

(511)

35 reklama, verslo vadyba, verslo tvarkyba, susijusi su fizinio bei skaitmeninio atpažinimo bei autentifikavimo priemonių tiesioginių paslaugų platformų bei interneto portalų parūpinimu; rinkodaros paslaugos ir prekių pardavimo skatinimas (kitiems); klientų pritraukimo ir lojalumo programų kūrimas, įgyvendinimas, administravimas ir priežiūra; verslo vadyba; verslo tvarkyba; įstaigų veikla; trečiųjų asmenų prekių ir paslaugų komercinis administravimas; komercinės informacijos, susijusios su vartojimo produktais, patarimais ir paslaugomis vartotojams, teikimas internetu; prekių ir paslaugų užsakymų administracinis tvarkymas; tarpininkavimas sudarant paslaugų teikimo sutartis tretiesiems asmenims ir jų sudarymas.

---

(111) **70903**
(151) 2015 03 26
(210) 2013 0457
(220) 2013 03 27
(181) 2023 03 27
(732) TAUPKASĖ, KREDITO UNIJA, Maironio g. 28, LT-44249 Kaunas, LT
(540)



(531) 26.11, 27.5, 27.7, 29.1
(591) raudona, pilka.
(511)
36 draudimas; finansinės operacijos; piniginės operacijos; nekilnojamojo turto operacijos; anglies dioksido kreditų pardavimo tarpininkavimas; antikvarinių daiktų įvertinimas; atsiskaitymų ne grynaisiais pinigais sistema (kliringas); banko operacijos; biržos kursų kitimo informacija; biržos maklerių paslaugos; būsto agentūros (butai); butų nuoma; čekių patikrinimas; dalimis padengiamos paskolos; daugiabučių namų valdymas; debeto kortelių paslaugos; draudimas nuo gaisro; draudimas nuo nelaimingų atsitikimų; draudimo informacija; draudimo konsultacijos; draudimo rizikos vertintojų (aktuarų) paslaugos; draudimo tarpininkavimas (draudimo makleriai); elektroninės banko operacijos; elektroninis lėšų pervedimas; elektroninis pinigų pervedimas; faktoringas; finansavimo paslaugos; finansinė informacija; finansinė parama; finansinės analizės; finansinės konsultacijos; finansinės veiklos vadyba; finansinis įvertinimas (draudimo, banko operacijų, nekilnojamojo turto); finansinis įvertinimas (ekspertizė); finansinis įvertinimas stačio miško; finansinis vilnų įvertinimas; garantijos; gyvenamųjų patalpų nuoma; gyvybės draudimas; hipotekos paskolos; investicijų fondai; išperkamosios nuomos finansavimas; jūrinis draudimas; juvelyrinių dirbinių (brangenybių) įvertinimas; juvelyrinių dirbinių įvertinimas; kapitalo investavimas; kelioninių čekių išleidimas; kontorų nuoma (nekilnojamas turtas); kredito agentūros; kredito kortelių išleidimas; kredito kortelių paslaugos; labdaros fondų lėšų rinkimas; laidavimo įsipareigojimai; laidavimo paslaugos; lėšų investavimas; meno kūrinių įvertinimas; muitinės tarpininkų veikla (muitinės makleriai); nekilnojamojo turto agentūros; nekilnojamojo turto įvertinimas; nekilnojamojo turto nuoma; nekilnojamojo turto nuomos agentūros; nekilnojamojo turto tarpininkų veikla (nekilnojamojo turto makleriai); nekilnojamojo turto valdymas; numizmatinis įvertinimas; nuompinigių rinkimas; palūkanavimas (lombardų veikla); paskolos (finansinės); pašto ženklų įvertinimas; patikėtinis (turto); patikėtinių veikla; pensijų mokėjimo paslaugos; pinigų keitimas; pinigų rinkliavų rengimas; pirkimo išsimokėtinai finansavimas; remonto įkainių įvertinimas (finansinis įvertinimas); rentos rinkimas; saugojimas seifuose; savišalpos fondo paslaugos; skolinimas už vertybinius popierius; skolinimosi patarėjų paslaugos; skolų inkasavimo agentūros; sveikatos draudimas; tarpininkavimas (maklerių veikla); tarpuskaitos namai (finansiniai); taupomųjų bankų paslaugos; ūkių nuoma; verslo likvidavimo paslaugos (finansinės); vertybinių popierių išleidimas; vertybinių popierių supirkimo ir pardavimo tarpininkavimas (vertybinių popierių makleriai); vertybių saugojimas.

---

(111) **70904**
(151) 2015 03 26
(210) 2013 0713
(220) 2013 05 02
(181) 2023 05 02
(732) UAB „GELEŽINIS VILKAS“, Didžioji g. 19, LT-01001 Vilnius, LT
(540)



(531) 1.17, 17.5, 25.1, 29.1
(591) rusvai geltona, juoda.
(511)
43 barų paslaugos.

---

(111) **70905**
(151) 2015 03 26
(210) 2013 0821
(220) 2013 05 20
(181) 2023 05 20
(732) UAB „HUMANITAS“, Butrimonių g. 9, LT-50220 Kaunas, LT
(540)



(531) 2.9, 20.1, 27.5, 28.17
(511)
35 knygų, leidinių, raštinės reikmenų, kompaktinių diskų (audio ir video) sukaupimas (išskyrus vežimą) kitiems, teikiantis pirkėjams galimybę patogiai apžiūrėti ir įsigyti tų prekių.

---

(111) **70906**
(151) 2015 03 26
(210) 2013 1363
(220) 2013 08 07
(181) 2023 08 07
(732) UAB „VERSLO ŽINIOS“, J. Jasinskio g. 16A, LT-01112 Vilnius, LT
(740) Marija Lenkutienė, 6, Patentinių paslaugų centras, UAB, J.Basanavičiaus g. 11/1, LT-03108 Vilnius, LT
(540)



(531) 26.4, 26.15, 29.1
(591) raudona, tamsiai mėlyna, mėlyna, šviesiai mėlyna, rožinė, ruda, tamsiai ruda, oranžinė, žalia, šviesiai žalia, juoda.
(511)
16 bloknotai; bloknotai (užrašų knygutės); bukletai, brošiūros; emblemos (popieriniai atspaudai); etiketės (ne tekstilinės); fotonuotraukos (spausdintos); grafinė spausdintinė medžiaga; informaciniai biuleteniai; kalendoriai; laikraščiai; lipdukai (raštinės reikmenys); mokymo medžiaga (išskyrus aparatūrą); periodiniai leidiniai; prospektai; rašikliai; rašiklių komplektai; spaudiniai; spausdintiniai leidiniai; užrašų knygutės; vokai (raštinės reikmenys); žinynai; žurnalai (periodiniai leidiniai).
35 ekonominis prognozavimas; komercinė informacija ir patarimai vartotojams (konsultacijų teikimas); informacijos rinkimas kompiuterinėse duomenų bazėse; informacijos sisteminimas kompiuterinėse duomenų bazėse; mugių rengimas (komercijos ar reklamos reikmėms); parodų rengimas komercijos ar reklamos reikmėms; personalo komplektavimas; personalo vadybos konsultacijos; komercijos ar pramonės vadybos pagalba; psichologinis testavimas personalo parinkimo reikmėms; reklama; reklaminių tekstų skelbimas; reklamos vietų nuoma; rinkodara; rinkos nagrinėjimas; rinkotyra; statistinių duomenų rinkimas; telerinkodaros paslaugos; verslo vadybos patarėjų paslaugos; verslo efektyvumo (veiksmingumo) specialistų paslaugos; verslo informacija; verslo nagrinėjimas; verslo operacijų įvertinimas; verslo organizavimo konsultacijos; verslo tyrimai; verslo vadybos konsultacijos; viešas reklamavimas; viešasis elektroninis reklamavimas kompiuterių tinkle; visuomenės informavimas.
41 elektroninė darbalaukinė leidyba; fotografavimas; fotoreportažų rengimas; knygų leidyba; pramoginių ar mokomųjų konkursų rengimas; mokymas; kultūros ar mokomųjų parodų rengimas; elektroninių publikacijų tiesioginis pateikimas per kompiuterių tinklą (ne parsisiunčiamųjų); pramoginių rodinių (šou) kūrimas; profesijos pasirinkimo konsultacijos; elektroninių knygų ir žurnalų tiesioginis publikavimas; radijo ir televizijos programų kūrimas; kolokviumų rengimas ir vedimas; konferencijų rengimas ir vedimas; kongresų rengimas ir vedimas; seminarų rengimas ir vedimas; simpoziumų rengimas ir vedimas; reporterių paslaugos; tekstų skelbimas (išskyrus reklaminius); tiesioginių laidų rengimas; vertimai.
(523) LIETUVOS

---

(111) **70907**
(151) 2015 03 26
(210) 2014 0079
(220) 2014 01 14
(181) 2024 01 14
(732) ŠALČININKŲ R. ŽEMDIRBIŲ ASOCIACIJA, Vilniaus g. 49, LT-17116 Šalčininkai, LT
(540)



(531) 5.7, 26.4, 26.11, 29.1
(591) žalia, šviesiai žalia, tamsiai žalia, šviesiai ruda, geltona.
(511)
35 verslo informacija; verslo vadyba; verslo tvarkyba; įstaigų veikla.
41 švietimas; mokymas; kultūrinė veikla; tekstų skelbimas (išskyrus reklaminius).

---

(111) **70908**
(151) 2015 03 26
(210) 2014 0100
(220) 2014 01 17
(181) 2024 01 17
(732) AVIACIJOS PARTNERYSTĖ UAB, Dariaus ir Girėno g. 81-1, LT-02189 Vilnius, LT

(540)



(531) 18.1, 27.3, 29.1
(591) pilka.
(511)
41 poilsio ir pramogų renginiai; pramogos; pramogų informacija.

---

(111) **70909**
(151) 2015 03 26
(210) 2014 0678
(220) 2014 04 01
(181) 2024 04 01
(732) UAB „AŠA“, Partizanų g. 17, LT-49476 Kaunas, LT
(540)



(531) 18.1, 27.5, 29.1
(591) juoda, raudona.
(511)
17 tamsintos langų stiklų plėvelės (spalvotos plėvelės).

---

(111) **70910**
(151) 2015 03 26
(210) 2014 0679
(220) 2014 04 01
(181) 2024 04 01
(732) UAB „OMNITEL“, T. Ševčenkos g. 25, LT-03111 Vilnius, LT
(740) Marija Lenkutienė, 6, Patentinių paslaugų centras, UAB, J.Basanavičiaus g. 11/1, LT-03108 Vilnius, LT

(540)



(531) 3.2, 8.1, 22.1, 27.1, 27.5, 27.7, 29.1
(591) juoda, raudona, oranžinė, mėlyna, geltona, balta.
(511)
38 telekomunikacijos; asmenų ieškos paslaugos (per radiją, telefonu ar kitomis elektroninio ryšio priemonėmis); balso pašto paslaugos; belaidis transliavimas; elektroninis paštas; elektroninių skelbimo lentų paslaugos (telekomunikacijų paslaugos); faksimilinių aparatų nuoma; faksimilių perdavimas; informacija apie telekomunikacijas; internetinių pokalbių svetainių parūpinimas; kabelinės televizijos transliavimas; kompiuterizuotas pranešimų ir vaizdų perdavimas; mobiliųjų telefonų ryšiai; modemų nuoma; naudotojų kreipties į visuotinį kompiuterių tinklą parūpinimas; naujienų agentūros; nuotolinių konferencijų paslaugos; palydovinis perdavimas; pranešimų siuntimas; pranešimų siuntimo aparatų nuoma; prieigos prie duomenų bazių parūpinimas; prieigos prie visuotinio kompiuterinio tinklo laiko nuoma; radijo transliavimas; ryšiai per kompiuterių terminalus; ryšiai per pluoštinį optinį tinklą; skaitmeninių rinkmenų perdavimas; sveikinimo atvirukų tiesioginis perdavimas per kompiuterių tinklą; telefono paslaugos; telefono ryšiai; telefonų nuoma; telegrafo paslaugos; telegrafo ryšiai; telegramų perdavimas; telekomunikacijos kanalų parūpinimas TV parduotuvėms; telekomunikacijų įrenginių nuoma; telekomunikacinio maršrutizavimo ir susijungimo paslaugos; telekomunikacinio prijungimo prie visuotinio kompiuterių tinklo parūpinimas; telekso paslaugos; televizijos transliavimas; tiesioginio ryšio forumų parūpinimas; vaizdo konferencijų paslaugos.

---

(111) **70911**
(151) 2015 03 26
(210) 2014 0682
(220) 2014 04 02
(181) 2024 04 02
(732) ELCA HOLDING UAB, Jogailos g. 4, LT-01001 Vilnius, LT
(540)



(531) 1.1, 25.1, 26.11
(591) juoda, tamsiai pilka, šviesiai pilka, pilka, balta.
(511)
35 pardavimas aukcione.

---

(111) **70912**
(151) 2015 03 26
(210) 2014 0707
(220) 2014 04 04
(181) 2024 04 04
(732) AKCINĖ BENDROVĖ „LIETUVOS DRAUDIMAS“, J. Basanavičiaus g. 12, LT-03600 Vilnius, LT
(740) Gabija Jasiulevičiūtė, J. Basanavičiaus g. 12, LT-03600, Vilnius, LT
(540)

Savas LD

(511)
35 reklama; verslo vadyba; verslo tvarkyba; įstaigų veikla; verslo informacija; komercinė informacija ir patarimai vartotojams (konsultacijų teikimas); informacijos rinkimas kompiuterinėse duomenų bazėse; informacijos sisteminimas kompiuterinėse duomenų bazėse; mokesčių apskaičiavimas; reklama paštu; prekių pateikimas žiniasklaidoje pardavimo reikmėms; komercinė informacija ir patarimai vartotojams (konsultacijų teikimas); prekių pardavimo skatinimas (kitiems); prekių užsakymų administracinis tvarkymas; reklaminių skelbimų platinimas; reklaminių skilčių rengimas; reklaminių tekstų rašymas; reklaminių tekstų skelbimas; reklamos agentūros; reklamos pristatymas paštu; statistinių duomenų rinkimas; rinkodara; rinkos nagrinėjimas; rinkotyra; prekių rodymas.
36 draudimas; finansinės operacijos; piniginės operacijos; nekilnojamojo turto operacijos; banko operacijos; elektroninės banko operacijos; draudimo informacija; draudimo konsultacijos; draudimo rizikos vertintojų (aktuarų) paslaugos; draudimo tarpininkavimas (draudimo makleriai); finansinė informacija; finansinis įvertinimas (draudimo, banko operacijų, nekilnojamojo turto); draudimas nuo gaisro; jūrinis draudimas; laidavimo įsipareigojimai; laidavimo paslaugos; draudimas nuo nelaimingų atsitikimų; sveikatos draudimas; tarpininkavimas (maklerių veikla); finansinis vertinimas.
38 telekomunikacijos; elektroninis paštas; informacija apie telekomunikacijas; kompiuterizuotas pranešimų ir vaizdų perdavimas; mobiliųjų telefonų ryšiai; naujienų agentūros; pranešimų siuntimas; telefono ryšiai; kabelinės televizijos transliavimas; radijo transliavimas; televizijos transliavimas.
41 švietimas; mokymas; pramogos; sportinė ir kultūrinė veikla; elektroninė darbalaukinė leidyba; filmų kūrimas (išskyrus reklaminius); fotografavimas; fotoreportažų rengimas; garso įrašų montavimas; konferencijų rengimas ir vedimas; pramoginių ar mokomųjų konkursų rengimas; pramoginių rodinių (šou) kūrimas; tiesioginių laidų rengimas; muzikos kūrimas; kultūros ar mokomųjų parodų rengimas; elektroninių publikacijų tiesioginis pateikimas per kompiuterių tinklą (ne parsisiunčiamųjų); informacija apie poilsio ir pramogų renginius; praktinis mokymas (parodomasis); pramogų informacija; elektroninių knygų ir žurnalų tiesioginis publikavimas; radijo pramoginės laidos; kolokviumų rengimas ir vedimas; seminarų rengimas ir vedimas; simpoziumų rengimas ir vedimas; švietimo informacija; ne reklaminių tekstų rašymas; tekstų skelbimas (išskyrus reklaminius); televizijos pramoginės laidos; vaizdo filmų demonstravimas; videofilmų gamyba.

---

(111) **70913**
(151) 2015 03 26
(210) 2014 0718
(220) 2014 04 04
(181) 2024 04 04
(732) UAB „KRIZIŲ TYRIMO CENTRAS“, Prancūzų g. 62-63, LT-44001 Kaunas, LT
(740) Reda Žabolienė, 7, Advokatės Redos Žabolienės kontora METIDA, Verslo centras VERTAS, Gynėjų g. 16, LT-01109 Vilnius, LT
(540)

HYBRID LAB

(511)
35 verslo vadyba; verslo tvarkyba; verslo efektyvumo (veiksmingumo) specialistų paslaugos; ekonominis prognozavimas; importo ir eksporto agentūros; informacijos rinkimas kompiuterinėse duomenų bazėse; informacijos sisteminimas kompiuterinėse duomenų bazėse; personalo komplektavimas; personalo vadybos konsultacijos; psichologinis testavimas personalo parinkimo reikmėms; rinkotyra; samdos agentūros; verslo informacija; verslo nagrinėjimas; verslo operacijų įvertinimas; verslo organizavimo konsultacijos; verslo specialistų konsultacijos; verslo tyrimai; verslo vadybos ir organizavimo konsultacijos; verslo vadybos konsultacijos; verslo vadybos pagalba; verslo vadybos patarėjų paslaugos.
41 mokymas; akademijos (mokymas); egzaminavimas; elektroninė darbalaukinė leidyba; švietimo informacija; švietimo paslaugos; pramogų informacija; profesijos pasirinkimo konsultacijos; knygų leidyba; kolokviumų rengimas ir vedimas; konferencijų rengimas ir vedimas; bibliotekų paslaugos; vaikų darželiai; fizinis lavinimas; gimnastikos mokymas; instruktavimas; internatinės mokyklos; klubų paslaugos (pramogos ar švietimas); praktinis mokymas (parodomasis); ugdomasis vadovavimas (mokymas); sveikatos klubų paslaugos (sveikatinimas ir kūno rengybos treniruotės); pramoginių ar mokomųjų konkursų rengimas; neakivaizdinis mokymas; profesinis mokymas ir rengimas; seminarų rengimas ir vedimas; poilsio (pramoginių) ir sporto stovyklų paslaugos; radijo ir televizijos programų rengimas; tiesioginių laidų rengimas.

---

(111) **70914**
(151) 2015 03 26
(210) 2014 0915
(220) 2014 04 28
(181) 2024 04 28
(732) UAB „SOLISUN BALTIC“, Šeimyniškių g. 9-3, LT-09312 Vilnius, LT
(740) Reda Žabolienė, 7, Advokatės Redos Žabolienės kontora METIDA, Verslo centras VERTAS, Gynėjų g. 16, LT-01109 Vilnius, LT
(540)

EUROSUN

(511)
11 ultravioletinės lempos (ne medicinos reikmėms).

---

(111) **70915**
(151) 2015 03 26
(210) 2014 0933
(220) 2014 04 30
(181) 2024 04 30
(732) UAB „EUDENTA“, Gedimino g. 48-1A, LT-44239 Kaunas, LT
(740) Lyra Tarnauskienė, 26, UAB „Patentinė ir teisinė apsauga“, Maironio g. 14B-1, LT-44298 Kaunas, LT
(540)



(531) 26.4, 26.11, 29.1
(591) šviesiai mėlyna, juoda, pilka, balta.
(511)
44 medicinos paslaugos; odontologijos paslaugos; medicinos pagalba; sveikatos priežiūra.

---

(111) **70916**
(151) 2015 03 26
(210) 2014 1431
(220) 2014 07 14
(181) 2024 07 14
(732) MARIJA ČURSINA, Purienų g. 20, Kalotės k., LT-92284 Klaipėdos r., LT
(540)



(531) 26.1, 26.2, 26.11, 29.1
(591) tamsiai mėlyna, geltona, raudona.
(511)
41 akademijos (mokymas); atrakcionų parkai; abonementinės bibliotekos; aprūpinimas sporto reikmenimis; asmeninių trenerių paslaugos (kūno rengybos treniruotės); bilietų agentūrų paslaugos (pramogos); cirkai; dekoracijų nuoma; diskotekų paslaugos; diskotekų vedėjų paslaugos; egzaminavimas; elektroninė darbalaukinė leidyba; elektroninių knygų ir žurnalų tiesioginis publikavimas; elektroninių publikacijų tiesioginis pateikimas per kompiuterių tinklą (ne parsisiunčiamųjų); estrados artistų paslaugos; filmų kūrimas (išskyrus reklaminius); fizinis lavinimas; fotografavimas; fotoreportažų rengimas; garso aparatūros nuoma; garso įrašų montavimas; garso įrašų nuoma; gestų kalbos vertimas; gimnastikos mokymas; gyvūnų dresavimas; golfo paslaugos; grožio konkursų rengimas; informacija apie poilsio ir pramogų renginius; instruktavimas; internatinės mokyklos; įrašų studijų paslaugos; kaligrafijos paslaugos; karaokės paslaugų parūpinimas; kasetinių vaizdo magnetofonų nuoma; kilnojamosios bibliotekos; kinematografijos reikmenų ir kino projektorių nuoma; kino filmų demonstravimas; kino filmų nuoma; kino juostų nuoma; kino studijos; klubų paslaugos (pramogos ar švietimas); knygų leidyba; kolokviumų rengimas ir vedimas; koncertų rengimas ir vedimas; konferencijų rengimas ir vedimas; kongresų rengimas ir vedimas; kultūros ar mokomųjų parodų rengimas; kūno rengybos treniruočių vedimas; lošimai; lošimo namų (kazino) paslaugos; loterijų rengimas; madų šou rengimas (pramogų reikmėms); mikrofilmavimas; miuzikholai; modelių parinkimas dailininkams; mokyklų paslaugos (švietimas); mokymas; mokymas (mažos grupės ar vieno asmens); muziejų aprūpinimas eksponavimo reikmenimis; muzikos komponavimo paslaugos; muzikos kūrimas; naktiniai klubai; ne reklaminių tekstų rašymas; neakivaizdinis mokymas; orkestrų paslaugos; pasilinksminimai; pobūvių rengimas; poilsio ir pramogų vietų paslaugos; poilsio stovyklų paslaugos (pramoginių); povandeninio plaukiojimo reikmenų nuoma; praktinis mokymas (parodomasis); pramoginių ar mokomųjų konkursų

rengimas; pramoginių rodinių (šou) kūrimas; pramoginių rodinių (šou) rengimas; pramogos; pramogų informacija; pramogų paviljonų paslaugos; profesijos pasirinkimo konsultacijos; profesinis mokymas ir rengimas; profesinis perkvalifikavimas; radijo ir televizijos imtuvų nuoma; radijo ir televizijos programų rengimas; radijo pramoginės laidos; religinis švietimas; reporterių paslaugos; scenaristų paslaugos; seminarų rengimas ir vedimas; simpoziumų rengimas ir vedimas; sporto aikščių nuoma; sporto įrenginių nuoma (išskyrus transporto priemones); sporto stovyklų paslaugos; sporto varžybų tvarkaraščių sudarymas; sporto varžybų rengimas; stadionų įrenginių nuoma; subtitravimas; sveikatos klubų paslaugos (sveikatinimas ir kūno rengybos treniruotės); šokių vakarų rengimas; švietimo informacija; švietimo paslaugos; teatro ar televizijos studijų apšvietimo priemonių nuoma; teatro dekoracijų nuoma; teatro spektakliai; tekstų maketavimo paslaugos (ne reklaminių tekstų); tekstų skelbimas (išskyrus reklaminius); televizijos pramoginės laidos; teniso kortų nuoma; tiesioginis muzikos pateikimas per kompiuterių tinklą (ne parsisiunčiamosios); tiesioginis vaizdo įrašų pateikimas per kompiuterių tinklą (ne parsisiunčiamųjų); tiesioginių laidų rengimas; ugdomasis vadovavimas (mokymas); vaikų darželiai; vaizdajuosčių (videokasečių) nuoma; vaizdajuosčių įrašymas; vaizdajuosčių redagavimas; vaizdo filmų demonstravimas; vertėjų žodžiu paslaugos; vertimai; videokamerų nuoma; vietų užsakymas spektakliams; zoologijos sodų paslaugos; žaidimų įrangos nuoma; žaidimų paslaugos, teikiamos tiesiogiai per kompiuterių tinklą; žaislų nuoma.

---

(111) **70917**
(151) 2015 03 26
(210) 2014 1432
(220) 2014 07 14
(181) 2024 07 14
(732) UŽDAROJI AKCINĖ BENDROVĖ „SELITA“ IR KO, V. Krėvės pr. 118, LT-50313 Kaunas, LT
(540)

Black Leopard

(511)

32 alaus kokteiliai; alaus misa; alus; apynių ekstraktai (alui daryti); daržovių sultys (gėrimai); esencijos (gėrimams gaminti); gaivieji alavijų gėrimai; gaivieji aperityvai; gaivieji gėrimai; gaivieji kokteiliai; gaivieji medaus gėrimai; gaivieji vaisių ekstraktai; gaivieji vaisių sulčių gėrimai; gazuotas vanduo; gazuoto vandens gaminimo preparatai; gazuotų gėrimų gaminimo milteliai; gazuotų gėrimų gaminimo pastilės; geriamas vanduo (buteliuose); gėrimų gaminimo preparatai; gira (gaivusis gėrimas); imbierinis alus; išrūgų gėrimai; izotoniniai (netonizuojantys) gėrimai; ličio vanduo (gaivusis gėrimas su ličio druskomis); likerių gaminimo preparatai; limonadai; migdolų pienas (gėrimas); mineralinio vandens gaminimo preparatai; mineralinis vanduo (gėrimas); misa; oršadas (migdolų pieno gėrimas); pomidorų sultys (gėrimas); salyklinė misa; salyklinis alus; sarsaparylius (gaivusis gėrimas); selteris; sidras (gaivieji gėrimai); sirupai (gėrimams); sirupai (limonadui); sodos vanduo; šerbetas (gėrimas); tiršti vaisių kokteiliai; vaisių nektarai (gaivieji); vaisių sultys; vandenys (gėrimai); vynuogių misa (nefermentuota); žemės riešutų pienas (gaivusis gėrimas).

---

(111) **70918**
(151) 2015 03 26
(210) 2014 1438
(220) 2014 07 14
(181) 2024 07 14
(732) UAB LIETUVOS PARODŲ IR KONGRESŲ CENTRAS „LITEXPO“, Laisvės pr. 5, LT-04215 Vilnius, LT
(740) Marija Lenkutienė, 6, Patentinių paslaugų centras, UAB, J.Basanavičiaus g. 11/1, LT-03108 Vilnius, LT
(540)

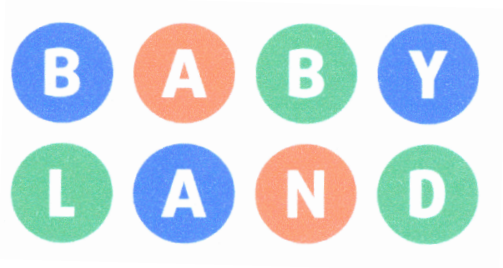

(531) 26.1, 29.1
(591) mėlyna, žalia, oranžinė, balta.
(511)

35 dokumentų dauginimas; duomenų paieška kompiuterių rinkmenose (kitiems); fotokopijavimas; fotokopijavimo mašinų nuoma; informacijos rinkimas kompiuterinėse duomenų bazėse; informacijos sisteminimas kompiuterinėse duomenų bazėse; komercijos ar pramonės vadybos pagalba; komercinė informacija ir patarimai vartotojams (konsultacijų teikimas); komercinės ir verslo kontaktų informacijos teikimas; komercinio tarpininkavimo paslaugos; madų šou rengimas pardavimo skatinimo reikmėms; maketavimo paslaugos reklamos tikslams; mugių rengimas (komercijos ar reklamos reikmėms); naujienų apžvalgų paslaugos; nuomonių tyrimas; pardavimo stendų nuoma; parodų rengimas (komercijos ar reklamos reikmėms); paslaugų nuoma (verslo pagalba); pavyzdžių platinimas; personalo vadybos konsultacijos;

prekių pardavimo skatinimas (kitiems); prekių rodymas; prekybos sandorių derybos ir susitarimai (tretiesiems asmenims); reklama; reklaminės medžiagos nuoma; reklaminės medžiagos tobulinimas; reklaminių filmų gamyba; reklaminių skelbimų platinimas; reklaminių tekstų rašymas; reklaminių tekstų skelbimas; reklamos vietų nuoma; rinkodara; rinkos nagrinėjimas; rinkotyra; statistinių duomenų rinkimas; tekstų dorojimas; telerinkodaros paslaugos; verslo informacija; verslo specialistų konsultacijos; verslo vadybos pagalba; viešas reklamavimas; viešasis elektroninis reklamavimas kompiuterių tinkle; visuomenės informavimas.

---

(111) **70919**
(151) 2015 03 26
(210) 2014 1439
(220) 2014 07 14
(181) 2024 07 14
(732) UAB LIETUVOS PARODŲ IR KONGRESŲ CENTRAS „LITEXPO“, Laisvės pr. 5, LT-04215 Vilnius, LT
(740) Marija Lenkutienė, 6, Patentinių paslaugų centras, UAB, J.Basanavičiaus g. 11/1, LT-03108 Vilnius, LT
(540)



(531) 26.1, 29.1
(591) mėlyna, žalia, oranžinė, balta.
(511)

35 dokumentų dauginimas; duomenų paieška kompiuterių rinkmenose (kitiems); fotokopijavimas; fotokopijavimo mašinų nuoma; informacijos rinkimas kompiuterinėse duomenų bazėse; informacijos sisteminimas kompiuterinėse duomenų bazėse; komercijos ar pramonės vadybos pagalba; komercinė informacija ir patarimai vartotojams (konsultacijų teikimas); komercinės ir verslo kontaktų informacijos teikimas; komercinio tarpininkavimo paslaugos; madų šou rengimas pardavimo skatinimo reikmėms; maketavimo paslaugos reklamos tikslams; mugių rengimas (komercijos ar reklamos reikmėms); naujienų apžvalgų paslaugos; nuomonių tyrimas; pardavimo stendų nuoma; parodų rengimas (komercijos ar reklamos reikmėms); paslaugų nuoma (verslo pagalba); pavyzdžių platinimas; personalo vadybos konsultacijos; prekių pardavimo skatinimas (kitiems); prekių rodymas; prekybos sandorių derybos ir susitarimai (tretiesiems asmenims); reklama; reklaminės medžiagos nuoma; reklaminės medžiagos tobulinimas; reklaminių filmų gamyba; reklaminių skelbimų platinimas; reklaminių tekstų rašymas; reklaminių tekstų skelbimas; reklamos vietų nuoma; rinkodara; rinkos nagrinėjimas; rinkotyra; statistinių duomenų rinkimas; tekstų dorojimas; telerinkodaros paslaugos; verslo informacija; verslo specialistų konsultacijos; verslo vadybos pagalba; viešas reklamavimas; viešasis elektroninis reklamavimas kompiuterių tinkle; visuomenės informavimas.

---

(111) **70920**
(151) 2015 03 26
(210) 2014 1440
(220) 2014 07 15
(181) 2024 07 15
(732) VŠĮ „AUKSO RAIDĖS“, Dūkštų g. 2-41, LT-01001 Vilnius, LT
(540)



(531) 26.2, 26.11, 27.5, 29.1
(591) geltona.
(511)

16 adresavimo mašinos; adresavimo mašinų adresų plokštelės; adresų spaudai; afišos; akvarelės; akvarelės (vandeniniai dažai); albumai; almanachai; angliniai pieštukai; antpirščiai (raštinės reikmenys); antspaudai; antspaudai (spaudai); antspaudavimo (frankavimo) mašinos (įstaigų reikmėms); antspaudavimo mašinos (raštinės reikmėms); antspaudavimo plokštelės; antspaudų dėžutės; antspaudų laikikliai; antspaudų pagalvėlės; antspaudų stoveliai; aplankai (raštinės reikmenys); architektūriniai maketai; aritmetinės lentelės; atlasai; atspaudai (raižiniai); atspaudžiamieji paveikslėliai (dekalkomanija); audinio kalkė; augaliniai klijai (raštinės arba buities reikmėms); auksinės plunksnos; automatiniai pieštukai; automatiniai plunksnakočiai (parkeriai); bilietai; biologiniai bandiniai tyrimams mikroskopu (mokymo medžiaga); biuvarai; blankai (spausdinti); bloknotai (raštinės reikmenys); braižikliai; braižiklinės; braižybiniai smeigtukai;

braižymo įrankiai; braižymo kampainiai; braižymo lekalai; braižymo lentos; braižymo liniuotės; braižymo, piešimo reikmenys; brėžiniai; brošiūros; bukletai; butelių pakuotės (kartoninės arba popierinės); butelių tara (kartoninė arba popierinė); celofano lakštai (vyniojimui); chromolitografijos; cigarų žiedai; čekių knygelių laikikliai; dailininkų akvarelinių (vandeninių) dažų ruošimo lėkštelės; dailininkų akvarelinių dažų ruošimo indeliai; dainų rinkiniai (knygutės); dauginimo aparatai; dauginimo aparatų dažų plokštelės; dažymo lakštai (dauginimo mašinoms); dažymo voleliai; dažomosios (kopijavimo) juostos; dažų dėžutės (mokyklos reikmenys); dažų padėklai; dažų teptukai; dekalkomanijos; dėžutės (kartoninės arba popierinės); diagramos; dokumentų laikikliai (raštinės reikmenys); dokumentų laminatoriai įstaigų reikmėms; dokumentų segtuvai (raštinės reikmenys); drabužių iškarpos; drėgmę reguliuojantieji popieriaus arba plastiko lapai (maisto produktų pakavimui); elektrinės arba ne elektrinės pieštukų drožimo mašinėlės; elektrinės arba ne elektrinės rašomosios mašinėlės; elektriniai arba ne elektriniai pieštukų drožtukai; elektrokardiogramų popierius; emblemos (popieriniai atspaudai); estampai; etikečių tvirtinimo rankiniai įtaisai; etiketės (ne tekstilinės); filtravimo medžiagos (popierius); filtravimo popierius; formelės molio dirbiniams (dailininkų reikmenys); formelės molio dirbiniams (dailininkų reikmenys); fotografijų padėklai (stovai); fotograviūros; fotonuotraukos (spausdintos); fotonuotraukų tvirtinimo įtaisai; galvanostereotipai; gaubliai; gėlių vazonų popieriniai dangteliai; geografijos žemėlapiai; glitimas (klijai) (raštinės arba buities reikmėms); grafinė spausdintinė medžiaga; grafinės reprodukcijos; grafiniai vaizdai; grandikliai (kanceliarijos reikmėms); grifelinės lentos; grifeliniai pieštukai; guminės juostos (raštinės reikmėms); guminiai trintukai; gumuotas audinys (raštinės reikmėms); gumuotos juostos (raštinės reikmenys); hektografai; higieninis popierius; histologiniai preparatai (mokymo reikmėms); informacinės kortelės (raštinės reikmenys); informaciniai biuleteniai; informacinių skydų žymekliai, ne elektroniniai; iškarpų albumai; įdėtinių lapų segtuvai; jūriniai žemėlapiai; kalendoriai; kalkė (popierius kopijoms daryti); kalkės kopijos; kampainės braižymo liniuotės (reišinos); kartonas; kartono gaminiai; kartono tūtos; kartotekos (raštinės reikmenys); katalogai; kataloginių kortelių skirtukai; keturkampės braižymo liniuotės; kietasis antspaudų lakas; klasės lentos; klijai (raštinės arba buities reikmėms); klišės (poligrafija); knygos; knygų įrišimo audiniai; knygų įrišimo įtaisai ir mašinos (kontoros įranga); knygų įrišimo medžiagos; knygų įrišimo siūlai, virvutės; knygų juostelės; knygų priešlapiai; knygų viršeliai; knygų viršelių audinys; knygų viršelių medžiagos; kolekcinės kortos (išskyrus žaidimų); komiksai; kompiuterių spausdintuvų dažajuostės; kopijavimo adatos (braižymo reikmėms); kopijavimo juostelių ritės; kopijavimo popierius (raštinės reikmenys); kortelės (kataloginės, registracinės); kortos; krakmolo pasta (klijai) (raštinės arba buities reikmėms); kreditinių kortelių įspausdinimo įtaisai, ne elektriniai; kreida (litografijai); kreidos laikikliai; ksuano popierius (kinų tapybai ir kaligrafijai); kūginiai popieriniai krepšeliai; kvitų knygelės; laikraščiai; laiškų padėklai; lipdukai (raštinės reikmenys); lipniosios juostelės (raštinės arba buities reikmėms); lipniosios juostelės (raštinės arba buities reikmėms); lipniosios juostos (raštinės arba buities reikmėms); lipniosios medžiagos (klijai) (raštinės arba buities reikmėms); lipniosios plastikinės tąsiosios plėvelės (kroviniams ant padėklų apdengti); lipnių paviršių drėkintuvai (kontoros reikmenys); lipniųjų juostų laikikliai (raštinės reikmenys); literos (tipografiniai šriftai); litografijos; litografiniai akmenys; litografiniai meno dirbiniai; marmuro imitacijos šukos; medienos masės kartonas (raštinės reikmenys); medienos masės popierius; mikrobanginio valgių gaminimo maišeliai; mimeografai; modeliavimo medžiagos; modeliavimo molis; modeliavimo pasta; modeliavimo vaškas (ne odontologijos reikmėms); mokykliniai raštinės reikmenys; mokymo medžiaga (išskyrus aparatūrą); molbertai; muzikiniai atvirukai; neapdirbti plastikai; nešiojamieji spaudmenų rinkiniai (raštinės reikmenys); numeravimo aparatai; ofortai (raižiniai); oleografijos; pakavimo medžiagos (iš krakmolo); pakavimo popierius; paletės; pantografai (braižymo įtaisai); papjė mašė; papjė mašė statulėlės; pastelės (kreidelės); pastos (raštinės ar buities reikmėms); pastos (raštinės reikmėms); pasų laikikliai; pašto atvirukai; pašto korespondencijos frankavimo mašinos (įstaigų reikmėms); pašto ženklai; paveikslai; paveikslai (su rėmais ar be jų); penalai; pergamentinis popierius; periodiniai leidiniai; piešimo, braižymo bloknotai; pieštukai; pieštukų koteliai; pieštukų šerdelės; pinigų rūšiavimo ir skaičiavimo padėklai; pinigų sąvaržėlės; planai; plastikinė pakavimo tara su oro burbuliukais; plastikinės plėvelės (vyniojimui); plastikiniai arba popieriniai šiukšlių maišai; plieninės literos; plieninės plunksnos (rašomosios); plombos (spaudai); plonkartonio skrybėlių dėžutės; plunksnakočiai; plunksnakočių ir pieštukų stoveliai; plunksnakočių spaustukai; plunksnos (raštinės reikmenys); popieriaus aplankai; popieriaus lakštai (raštinės reikmėms); popieriaus lankstymo įtaisai (raštinės reikmenys); popieriaus pjaustymo įtaisai (raštinės reikmenys); popieriaus sąvaržėlės; popieriaus segtukai; popieriaus segtuvai; popieriaus servetėlės; popieriaus smulkintuvai (raštinės reikmėms); popierinė grietinėlės tara; popierinė kalkė; popierinės ar kartoninės iškabos; popierinės juostelės; popierinės juostos ir kortos (kompiuterių programoms rašyti); popierinės nosinės; popierinės servetėlės (grimui valytis); popierinės servetėlės (veidui šluostytis); popierinės servetėlės grimui valyti; popierinės staltiesės; popierinės vėliavėlės; popieriniai ar kartoniniai plakatai; popieriniai arba plastikiniai pakavimo maišeliai; popieriniai indų padėklai; popieriniai kaspinai; popieriniai kavos filtrai; popieriniai paklotai; popieriniai rankšluosčiai; popieriniai seilinukai; popieriniai stalčių įklotai (prikvėpinti arba ne); popieriniai stalo apdangalai; popieriniai stalo padėklai; popierius; portretai; prespapjė; prospektai; puslapių laikikliai; radiogramų popierius; raižiniai; raižymo adatos; raižymo plokštės; rankogaliai (rašymo reikmenims įdėti); rankų atramos

(dailininkams); rašalas; rašalinės (įtaisai); rašalinės pagalvėlės; rašalo indai; rašalo lazdelės; rašikliai; rašiklinės; rašiklių dėžutės; rašiklių komplektai; rašymo ir piešimo sąsiuviniai; rašymo reikmeninės (raštinės reikmenys); rašymo šepetėliai; rašysenos pavyzdžiai; rašomasis popierius; rašomieji reikmenys; rašomoji kreida; rašomosios lentelės su spaustuku; rašomosios plunksnos; rašomųjų lentų kempinės; rašomųjų mašinėlių juostelės; rašomųjų mašinėlių klavišai; rašomųjų mašinėlių velenėliai; rašomųjų plunksnų šluostukai; rašomųjų stalų patiesalai; raštinės prekės; raštinės reikmenys (išskyrus baldus); raštinės reikmenų spintelės; raštinės skylmušos (perforatoriai); registravimo knygos (žurnalai); regletės (poligrafija); rinkimo lentos (poligrafija); rinkimo stalai (poligrafija); rodyklės; rožančiai (rožiniai); sankabėlės (raštinės reikmėms); sankabėlių segikliai (raštinės reikmenys); savirašių aparatų popierius; sąvaržėlės (raštinės reikmenys); servetėlės (alaus bokalams); sidabrinis popierius; siuvėjų kreida; siuvinėjamų piešinių pavyzdžiai; skaičiavimo lentelės; skaičių literos; skelbimų skydai (popieriniai arba kartoniniai); skylmušos (raštinės reikmenys); skrajutės; skriestuvai; smeigtukai (raštinės reikmenys); spaudai (antspaudai); spaudiniai; spausdinimo įrenginių dangos (ne iš tekstilės); spausdintiniai leidiniai; spausdintiniai tvarkaraščiai; steatitas (siuvėjų kreida); sugeriamojo popieriaus ar plastiko lapai (maisto produktų pakavimui); suknelių iškarpos; sveikinimo atvirukai; šriftai (skaitmenys ir raidės); šriftas (poligrafija); šviečiantis popierius; taisomasis rašalas (heliografija); taisomieji skysčiai (raštinės reikmenys); taisomosios juostelės (raštinės reikmenys); tapytojų teptukai; tapomoji drobė; trafaretai; trafaretai (raštinės reikmenys); trafaretų dėžutės; transparantai (raštinės reikmenys); trintukai; trynimo šablonai; tualetinis popierius; tušas; tušinukų šerdelės; užlankai (knygų įrišimui); užrašų knygutės; vadovėliai; vaškinis popierius; vilgytuvai (kontoros reikmenys); vinječių gaminimo įrenginiai; viršeliai (raštinės reikmenys); viskozės lakštai pakuotėms; vyniojamasis popierius; vokai (raštinės reikmenys); vokų antspaudavimo įtaisai (raštinės reikmenys); žakardo audimo staklių perforacinės kortos; žinynai; žymėjimo kreida; žymekliai (komposteriai); žymikliai (raštinės reikmenys); žurnalai (periodiniai leidiniai); žuvų klijai (raštinės arba buities reikmėms).

41 akademijos (mokymas); atrakcionų parkai; abonementinės bibliotekos; aprūpinimas sporto reikmenimis; asmeninių trenerių paslaugos (kūno rengybos treniruotės); bilietų agentūrų paslaugos (pramogos); cirkai; dekoracijų nuoma; diskotekų paslaugos; diskotekų vedėjų paslaugos; egzaminavimas; elektroninė darbalaukinė leidyba; elektroninių knygų ir žurnalų tiesioginis publikavimas; elektroninių publikacijų tiesioginis pateikimas per kompiuterių tinklą (ne parsisiunčiamųjų); estrados artistų paslaugos; filmų kūrimas (išskyrus reklaminius); fizinis lavinimas; fotografavimas; fotoreportažų rengimas; garso aparatūros nuoma; garso įrašų montavimas; garso įrašų nuoma; gestų kalbos vertimas; gimnastikos mokymas; gyvūnų dresavimas; golfo paslaugos; grožio konkursų rengimas; informacija apie poilsio ir pramogų renginius; instruktavimas; internatinės mokyklos; įrašų studijų paslaugos; kaligrafijos paslaugos; karaokės paslaugų parūpinimas; kasetinių vaizdo magnetofonų nuoma; kilnojamosios bibliotekos; kinematografijos reikmenų ir kino projektorių nuoma; kino filmų demonstravimas; kino filmų nuoma; kino juostų nuoma; kino studijos; klubų paslaugos (pramogos ar švietimas); knygų leidyba; kolokviumų rengimas ir vedimas; koncertų rengimas ir vedimas; konferencijų rengimas ir vedimas; kongresų rengimas ir vedimas; kultūros ar mokomųjų parodų rengimas; kūno rengybos treniruočių vedimas; lošimai; lošimo namų (kazino) paslaugos; loterijų rengimas; madų šou rengimas (pramogų reikmėms); mikrofilmavimas; miuzikholai; modelių parinkimas dailininkams; mokyklų paslaugos (švietimas); mokymas; mokymas (mažos grupės ar vieno asmens); muziejų aprūpinimas eksponavimo reikmenimis; muzikos komponavimo paslaugos; muzikos kūrimas; naktiniai klubai; ne reklaminių tekstų rašymas; neakivaizdinis mokymas; orkestrų paslaugos; pasilinksminimai; pobūvių rengimas; poilsio ir pramogų vietų paslaugos; poilsio stovyklų paslaugos (pramoginių); povandeninio plaukiojimo reikmenų nuoma; praktinis mokymas (parodomasis); pramoginių ar mokomųjų konkursų rengimas; pramoginių rodinių (šou) kūrimas; pramoginių rodinių (šou) rengimas; pramogos; pramogų informacija; pramogų paviljonų paslaugos; profesijos pasirinkimo konsultacijos; profesinis mokymas ir rengimas; profesinis perkvalifikavimas; radijo ir televizijos imtuvų nuoma; radijo ir televizijos programų rengimas; radijo pramoginės laidos; religinis švietimas; reporterių paslaugos; scenaristų paslaugos; seminarų rengimas ir vedimas; simpoziumų rengimas ir vedimas; sporto aikščių nuoma; sporto įrenginių nuoma (išskyrus transporto priemones); sporto stovyklų paslaugos; sporto varžybų tvarkaraščių sudarymas; sporto varžybų rengimas; stadionų įrenginių nuoma; subtitravimas; sveikatos klubų paslaugos (sveikatinimas ir kūno rengybos treniruotės); šokių vakarų rengimas; švietimo informacija; švietimo paslaugos; teatro ar televizijos studijų apšvietimo priemonių nuoma; teatro dekoracijų nuoma; teatro spektakliai; tekstų maketavimo paslaugos (ne reklaminių tekstų); tekstų skelbimas (išskyrus reklaminius); televizijos pramoginės laidos; teniso kortų nuoma; tiesioginis muzikos pateikimas per kompiuterių tinklą (ne parsisiunčiamosios); tiesioginis vaizdo įrašų pateikimas per kompiuterių tinklą (ne parsisiunčiamųjų); tiesioginių laidų rengimas; ugdomasis vadovavimas (mokymas); vaikų darželiai; vaizdajuosčių (videokasečių) nuoma; vaizdajuosčių įrašymas; vaizdajuosčių redagavimas; vaizdo filmų demonstravimas; vertėjų žodžiu paslaugos; vertimai; videokamerų nuoma; vietų užsakymas spektakliams; zoologijos sodų paslaugos; žaidimų įrangos nuoma; žaidimų paslaugos, teikiamos tiesiogiai per kompiuterių tinklą; žaislų nuoma.

(111) **70921**
(151) 2015 03 26
(210) 2014 1448
(220) 2014 07 15
(181) 2024 07 15
(732) EGLĖ KUNČIUVIENĖ, Baltų pr. 49A, LT-47120 Kaunas, LT
(740) Domas Pakėnas, Advokatų kontora Šarka, Jankauskas, Krolienė, Kauno skyrius, Šv. Gertrūdos g. 8C-8, LT-44260, Kaunas, LT
(540)



(531) 5.5, 29.1
(591) juoda, violetinė.
(511)
44 medicinos paslaugos; žmonių ar gyvūnų higieninė ir grožio priežiūra; odontologijos paslaugos; sveikatos priežiūra.

---

(111) **70922**
(151) 2015 03 26
(210) 2014 1459
(220) 2014 07 16
(181) 2024 07 16
(732) UŽDAROJI AKCINĖ BENDROVĖ „DAISENA“, Taikos pr. 161, LT-52102 Kaunas, LT
(740) Reda Žabolienė, 7, Advokatės Redos Žabolienės kontora METIDA, Verslo centras VERTAS, Gynėjų g. 16, LT-01109 Vilnius, LT
(540)



(531) 26.2, 26.11, 27.5
(511)
30 kava, arbata, kavos pakaitalai, neskrudinta kava, kavos gėrimai.

Registracijos, pripažintos negaliojančiomis pagal Lietuvos Respublikos prekių ženklų įstatymo 18 straipsnį

(111) **68393**
(540) TEŠLA Mielinė sluoksniuota Lietuvių Kepėjas fig
(580) 2015 02 23

---

(111) **68394**
(540) TEŠLA Bemielė sluoksniuota Lietuvių Kepėjas fig
(580) 2015 02 23

---

(111) **68524**
(540) DD DAINDESIGN fig
Pripažinta negaliojančia prekių ir / arba paslaugų sąrašo dalis, pripažinimo negaliojančia data

25 drabužiai, apranga, avalynė, galvos apdangalai; antbačiai (trumpos blauzdinės); apatinės kelnės; apatiniai baltiniai; apatiniai baltiniai (prakaitiniai); apatiniai marškinėliai; apatiniai marškiniai; apavas; apykaklės (apsauginės); apsiaustai; arnotai; ašuočių pluošto avalynė; ausinės (drabužiai); avalynės padai; avalynės priekinės dalys; avalynės priešslydžio įtaisai; avalynės rantai; avalynės užkulniai; avalynės viršutinės dalys; baltiniai (apranga); batai; batų vidpadžiai; batviršiai; bažnytiniai drabužiai; beretės; blauzdinės (getrai); blauzdinių dirželiai, raiščiai; boa (moteriški šalikai); bridžiai (kelnės); chalatai; cilindrai (skrybėlės); darbinės palaidinės; darbiniai drabužiai; didelės spalvotos skarelės (kaklaskarės); diržai (juostos); diržinės piniginės (apranga); drabužių diržai; drabužių apykaklės; drabužių kišenės; dušo kepurės; dviratininkų drabužiai; džemperiai (puloveriai); futbolo batai; futbolo batų kapliukai; gabardino drabužiai; gatavi drabužiai; gatavi pamušalai (drabužių dalys); gimnastikos apranga; gimnastikos avalynė; glaudinės (kelnės); glaudinės (šiltos kojinės); gobtuvai (drabužiai); juostos; jūreivių palaidinės (jūrinikės); kailinės mantijos; kailinės pelerinos; kailiniai (drabužiai); kaklaraiščiai; kaliošai; kaspinai (plaukams) (drabužiai); keliaraiščiai; kelnaitės; kelnės; kelnių diržai; kepurės; kepurių snapeliai; kišeninės nosinaitės (drabužiai); klumpės; kojinės; kojinės (prakaitinės); kojinių laikikliai; kojinių užkulniai; kojų įmovos (išskyrus šildomas elektra); kombinezonai (drabužiai); korsetai; korsetai (apatiniai); kostiumai; kraiteliai (kūdikių drabužiai); kulnai; kumštinės pirštinės; liemenėlės; liemenės; liemenės (drabužiai); livrėjos; marškinėliai; marškiniai; marškinių antkrūtiniai; marškinių perpetės; maskarado kostiumai; maudymosi kelnaitės; maudymosi kelnaitės (glaudės); maudymosi kepuraitės; maudymosi kostiumai; maudymosi sandalai; maudymosi šlepetės; megzti drabužiai; megztiniai; metaliniai avalynės apvadai; mitros (kepurės); moteriškos kelnaitės; movos (drabužiai); naktiniai akių raiščiai; naktiniai drabužiai; neperšlampamieji drabužiai; nėrinių skaros; nuimamosios apykaklės; odiniai drabužiai; odos pakaitalų drabužiai; palaidinės; paltai; paplūdimio avalynė; paplūdimio kostiumai; pasijoniai; pažastiniai; pėdkelnės; pelerinos; petnešos; pirštinės (drabužiai); pižamos; ponèai; popierinės kepurės (apranga); popieriniai drabužiai; prakaitiniai apatiniai drabužiai; priekakčiai (kepurių); prijuostės (drabužiai); pusbačiai; puskojinės; puskojinių laikikliai; rankogaliai; rankogaliai (drabužiai); sandalai; sarafanai; sariai (Indijos moterų rūbai); sarongai; seilinukai (ne popieriniai); sijonai; sijonkelnės; skaros; skaros (gaubiamos ant pečių); skrybėlės; skrybėlių karkasai; slidininėjimo pirštinės; slidžių batai; snapeliai (kepurių); sportinė avalynė; sportiniai batai; sportiniai trikotažo gaminiai; striukės su gobtuvu; suknelės; suvarstomieji batai; šalikai; šydai (drabužiai); šlikės; šliurės; švarkai, striukės; togos (teisėjų, rektorių ir kt. drabužiai); trikotažo gaminiai; trumparankoviai marškinėliai; trumpikės; turbanai; uniformos; vaikų kelnaitės (drabužiai); vairuotojų drabužiai; vandens slidžių sporto kombinezonai; vienuolių galvos apdangalai; vilnoniai megztiniai; viršutiniai drabužiai; vyriški šalikai (plačiais galais); vonios chalatai; žūklės liemenės.

37 avalynės taisymas; drabužių taisymas; drabužių atnaujinimas; kailių priežiūra ir taisymas; odos gaminių taisymas ir priežiūra; saulės skėčių taisymas; skėčių taisymas.

(580) 2015 03 30

---

(111) **68548**
(540) ALDIK
(580) 2015 02 24

---

(111) **68567**
(540) BUTTERFLY fig
(580) 2015 03 10

Pakeitimai valstybiniame registre pagal Lietuvos Respublikos prekių ženklų įstatymo 23 ir 23[1] straipsnius

(111) **6119**
(450) 1993 02 15
(540) COMET
(732) THE SPIC AND SPAN COMPANY, 660 White Plains Road, Suite 250, 10591, Tarrytown New York, US
(771) THE SPIC AND SPAN COMPANY, 90 North Broadway, Irvington, New York 10533, US
(580) 2015 03 02

---

(111) **6680**
(450) 1993 05 15
(540) THE NEW YORKER
(732) ADVANCE MAGAZINE PUBLISHERS, INC, One Word Trade Center, New York, New York 10007, US
(771) ADVANCE MAGAZINE PUBLISHERS INC, Four Times Square, New York, NY 10036, US
(580) 2015 03 25

---

(111) **6682**
(450) 1993 05 15
(540) BRIDES
(732) ADVANCE MAGAZINE PUBLISHERS, INC, One Word Trade Center, New York, New York 10007, US
(771) ADVANCE MAGAZINE PUBLISHERS INC, Four Times Square, New York, NY 10036, US
(580) 2015 03 25

---

(111) **6683**
(450) 1993 05 15
(540) allure fig
(732) ADVANCE MAGAZINE PUBLISHERS, INC, One Word Trade Center, New York, New York 10007, US
(771) ADVANCE MAGAZINE PUBLISHERS INC, Four Times Square, New York, NY 10036, US
(580) 2015 03 25

---

(111) **6684**
(450) 1993 05 15
(540) CONDE NAST TRAVELER
(732) ADVANCE MAGAZINE PUBLISHERS, INC, One Word Trade Center, New York, New York 10007, US
(771) ADVANCE MAGAZINE PUBLISHERS INC, Four Times Square, New York, NY 10036, US
(580) 2015 03 25

---

(111) **6685**
(450) 1993 05 15
(540) DETAILS
(732) ADVANCE MAGAZINE PUBLISHERS, INC, One Word Trade Center, New York, New York 10007, US
(771) ADVANCE MAGAZINE PUBLISHERS INC, Four Times Square, New York, NY 10036, US
(580) 2015 03 25

---

(111) **6686**
(450) 1993 05 15
(540) VANITY-FAIR
(732) ADVANCE MAGAZINE PUBLISHERS, INC, One Word Trade Center, New York, New York 10007, US
(771) ADVANCE MAGAZINE PUBLISHERS INC, Four Times Square, New York, NY 10036, US
(580) 2015 03 25

---

(111) **6687**
(450) 1993 05 15
(540) SELF
(732) ADVANCE MAGAZINE PUBLISHERS, INC, One Word Trade Center, New York, New York 10007, US
(771) ADVANCE MAGAZINE PUBLISHERS INC, Four Times Square, New York, NY 10036, US
(580) 2015 03 25

---

(111) **6689**
(450) 1993 05 15
(540) GQ
(732) ADVANCE MAGAZINE PUBLISHERS, INC, One Word Trade Center, New York, New York 10007, US
(771) ADVANCE MAGAZINE PUBLISHERS INC, Four Times Square, New York, NY 10036, US
(580) 2015 03 25

---

(111) **6690**
(450) 1993 05 15
(540) GOURMET
(732) ADVANCE MAGAZINE PUBLISHERS, INC, One Word Trade Center, New York, New York 10007, US
(771) ADVANCE MAGAZINE PUBLISHERS INC, Four Times Square, New York, NY 10036, US
(580) 2015 03 25

---

(111) **6691**
(450) 1993 05 15
(540) GLAMOUR
(732) ADVANCE MAGAZINE PUBLISHERS, INC, One Word Trade Center, New York, New York 10007, US
(771) ADVANCE MAGAZINE PUBLISHERS INC, Four Times Square, New York, NY 10036, US
(580) 2015 03 25

---

(111) **24295**
(450) 1997 03 25
(540) ŠVIESA fig
(732) UAB „ŠVIESA“, Vytauto pr. 23, LT-44352 Kaunas, LT
(771) UAB „ŠVIESA“, E.Ožeškienės g. 10, LT-44252 Kaunas, LT
(580) 2015 03 04

---

(111) **27393**
(450) 1998 06 25
(540) EXPLORER
(732) ALTIA SWEDEN AB, Sandhamnsgatan 63A, 115 28 Stockholm, SE
(771) EXPLORER AB, Arstaaengsvaegen 19A, 117 97 Stockholm, SE
(580) 2015 03 12

---

(111) **27591**
(450) 1998 06 25
(540) DIROLAS su ksilitolu apsaugo jūsų dantis nuo ryto iki vakaro
(732) KRAFT FOODS DANMARK INTELLECTUAL PROPERTY APS, Sondre Ringvej 55, 2605 Brondby, DK
(771) KRAFT FOODS DANMARK INTELLECTUAL PROPERTY APS, Roskildevej 161, 2620 Albertslund, DK
(580) 2015 03 04

---

(111) **27734**
(450) 1998 06 25
(540) MALESAN
(732) CASTEL FRERES, a French Simplified Joint Stock Company, 24, Rue Georges Guynemer, 33290 Blanquefort, FR
(771) CONFRERIE DES RECOLTANTS, 24, Rue Georges Guynemer, 33290 Blanquefort, FR
(580) 2015 03 18

---

(111) **27916**
(450) 1998 07 27
(540) OILON fig
(732) OILON OY, Metsaepietilaenkatu 1, FI-15800 Lahti, FI
(771) OILON INTERNATIONAL OY, Metsaepietilaenkatu 1, Lahti, FI
(580) 2015 03 04

---

(111) **27932**
(450) 1998 07 27
(540) GREY
(732) GREY GLOBAL GROUP LLC, 200 Fifth Avenue, New York, New York, US
(771) GREY GLOBAL GROUP INC, a Delaware Corporation, 777 Third Avenue, New York, New York, US
(580) 2015 03 09

---

(111) **28072**
(450) 1998 07 27
(540) TRISA
(732) TRISA AG, 6234, Triengen CH,
(771) TRISA BUERSTENFABRIK AG TRIENGEN, 6234 Triengen, CH
(580) 2015 03 09

---

(111) **28279**
(450) 1998 07 27
(540) LUCKY STRIKE
(732) BRITISH AMERICAN TOBACCO (BRANDS) INC, 2711 Centerville Road, Suite 300, Wilmington, Delaware 19808, US
(771) BRITISH AMERICAN TOBACCO (BRANDS) INC, 1209 Orange Street, Wilmington, Delaware 19801, US
(580) 2015 03 24

---

(111) **28346**
(450) 1998 07 27
(540) ŠNEKORIŲ
(732) AKCINĖ BENDROVĖ „VOLFAS ENGELMAN“, Kaunakiemio g. 2, LT-44354 Kaunas, LT
(771) AKCINĖ BENDROVĖ „RAGUTIS“, Kaunakiemio g. 2, LT-44354 Kaunas, LT
(580) 2015 03 23

---

(111) **28347**
(450) 1998 07 27
(540) RAGUČIO
(732) AKCINĖ BENDROVĖ „VOLFAS ENGELMAN“, Kaunakiemio g. 2, LT-44354 Kaunas, LT
(771) AKCINĖ BENDROVĖ „RAGUTIS“, Kaunakiemio g. 2, LT-44354 Kaunas, LT
(580) 2015 03 23

---

(111) **28348**
(450) 1998 07 27
(540) SENASIS KAUNAS
(732) AKCINĖ BENDROVĖ „VOLFAS ENGELMAN“, Kaunakiemio g. 2, LT-44354 Kaunas, LT
(771) AKCINĖ BENDROVĖ „RAGUTIS“, Kaunakiemio g. 2, LT-44354 Kaunas, LT
(580) 2015 03 23

---

(111) **28586**
(450) 1998 08 25
(540) YVRESSE
(732) YVES SAINT LAURENT PARFUMS, 7 Avenue George V, 75008 Paris, FR
(771) YVES SAINT LAURENT PARFUMS, 28/34, Boulevard du Parc, 92200 Neuilly Sur Seine, FR
(580) 2015 03 04

---

(111) **28635**
(450) 1998 08 25
(540) SENOSAN
(732) SENOPLAST KLEPSCH & CO GmbH, Wilhelm-Klepsch-Strasse 1, 5721 Piesendorf, AT
(771) SENOPLAST KLEPSCH & CO GmbH & CO KG, A-5721 Piesendorf 444, AT
(580) 2015 03 10

---

(111) **28719**
(450) 1998 08 25
(540) JUMBO CUBE fig
(732) PREPARADOS ALIMENTICIOS SA, Plaza Europa 42, 08902 L'Hospitalet de Llobregat, ES
(771) PREPARADOS ALIMENTICIOS, SA, Josep Tarradellas 38, 08029 Barcelona, ES
(580) 2015 03 20

---

(111) **29437**
(450) 1998 10 26
(540) SBL Vaccin fig
(732) CRUCELL SWEDEN AB, 105 21 Stockholm, SE
(771) SBL VACCIN AB, S-105 21 Stockholm, SE
(580) 2015 03 04

---

(111) **30531**
(450) 1999 01 25
(540) Td-pur
(732) NOVARTIS VACCINES AND DIAGNOSTICS GmbH, Emil-von-Behring-Strasse 76, 35041 Marburg, DE
(771) NOVARTIS VACCINES AND DIAGNOSTICS GmbH & CO KG, Emil-von-Behring-Strasse 76, 35041 Marburg, DE
(580) 2015 03 18

---

(111) **31330**
(450) 1999 03 25
(540) IMPER IMPER ITALIA S.p.A fig
(732) IMPER SAS DI MARCO E MASSIMO SCHIERONI & C, Via Alessandro Volta 8, Frazione Mappano, 10071 Borgaro Torinese, Torino, IT
(771) IMPER SPA, Strada Lanzo 131, 10148 Torino, IT
(580) 2015 03 09

---

(111) **32140**
(450) 1999 04 26
(540) ENCEPUR
(732) NOVARTIS VACCINES AND DIAGNOSTICS GmbH, Emil-von-Behring-Strasse 76, 35041 Marburg, DE
(771) NOVARTIS VACCINES AND DIAGNOSTICS GmbH & CO KG, Emil-von-Behring-Strasse 76, 35041 Marburg, DE
(580) 2015 03 18

---

(111) **44298**
(450) 2002 01 25
(540) COMET
(732) THE SPIC AND SPAN COMPANY, 660 White Plains Road, Suite 250, 10591, Tarrytown New York, US
(771) THE SPIC AND SPAN COMPANY, 90 North Broadway, Irvington, New York 10533, US
(580) 2015 03 02

---

(111) **44820**
(450) 2002 03 25
(540) ŽALČIO
(732) UAB „SANITEX“, Raudondvario pl. 131, LT-47501 Kaunas, LT
(771) BENDRA LIETUVOS-JAV ĮMONĖ UAB „SANITEX“, Raudondvario pl. 131, LT-47501 Kaunas, LT
(580) 2015 03 09

---

(111) **48844**
(450) 2005 02 25
(540) PEGASAS
(732) UAB „ŠVIESA“, Vytauto pr. 23, LT-44352 Kaunas, LT
(771) UAB „ŠVIESA“, E.Ožeškienės g. 10, LT-44252 Kaunas, LT
(580) 2015 03 04

---

(111) **51874**
(450) 2006 07 25
(540) DAEWOO fig
(732) DAEWOO INTERNATIONAL CORPORATION, 10 Tongil-ro, Jung-gu, Seoul, KR
(771) DAEWOO INTERNATIONAL CORPORATION, 84-11, Namdaemunno 5-ga, Jung-Gu, Seoul, KR
(580) 2015 03 05

---

(111) **52185**
(450) 2006 08 25
(540) fig
(732) ALTIA SWEDEN AB, Sandhamnsgatan 63A, 115 28 Stockholm, SE
(771) EXPLORER AB, Box 27084, 102 51 Stockholm, SE
(580) 2015 03 25

---

(111) **52246**
(450) 2006 08 25
(540) BERŽINĖ
(732) UAB LIVIKO, Laisvės pr. 125, LT-06118 Vilnius, LT
(771) UAB „L.I.O.N.GĖRIMAI“, Motorų g. 6, LT-02190 Vilnius, LT
(580) 2015 03 04

---

(111) **52296**
(450) 2006 08 25
(540) Vituko durys
(732) UAB „ODERIS“, Žygio g. 90-66, LT-08242 Vilnius, LT
(771) UAB „ODERIS“, Gineitiškių k., Zujūnų sen., LT-14010 Vilniaus r., LT
(580) 2015 03 09

---

(111) **52409**
(450) 2006 09 25
(540) ViLandra fig
(732) UAB „VILANDRA“, Minsko pl. 55, 13279 Vilniaus r., Kuprioniškių k., LT
(771) UAB „VILANDRA“, V.A.Graičiūno g.30, LT-02241 Vilnius, LT
(580) 2015 03 02

---

(111) **52415**
(450) 2006 09 25
(540) interinfo LIETUVA fig
(732) UAB „INTERINFO LIETUVA“, Žirmūnų g. 68A, LT-09124 Vilnius, LT
(771) UAB „INTERINFO LIETUVA“, Šeimyniškių g. 3, LT-09312 Vilnius, LT
(580) 2015 03 10

---

(111) **52415**
(450) 2006 09 25
(540) interinfo LIETUVA fig
(732) FCR MEDIA LIETUVA, UAB, Žirmūnų g. 68A, LT-09124 Vilnius, LT
(771) UAB „INTERINFO LIETUVA“, Žirmūnų g. 68A, LT-09124 Vilnius, LT
(580) 2015 03 10

---

(111) **52624**
(450) 2006 10 25
(540) FEMINOPLANT fig
(732) AKCINĖ BENDROVĖ „SANITAS“, Veiverių g. 134B, LT-46352 Kaunas, LT
(771) AKCINĖ BENDROVĖ „SANITAS“, Vytauto pr.3, LT-44354 Kaunas, LT
(580) 2015 03 20

---

(111) **52664**
(450) 2006 10 25
(540) AGRARINĖS PASLAUGOS fig
(732) UAB AGRARINĖS PASLAUGOS, Plytinės g. 6, LT-39301 Joniškėlio k., Pasvalio r., LT
(771) UAB „AGRARINĖS PASLAUGOS“, LT-39402 Velžių k., Namišių sen., Pasvalio r., LT
(580) 2015 03 20

---

(111) **52715**
(450) 2006 10 25
(540) SVEIKUOLIAI
(732) UAB „VILNIAUS DUONA“, Perkūnkiemio g. 5, LT-12129 Vilnius, LT
(771) UAB „VILNIAUS DUONA“, A. Vivulskio g. 41, LT-03114 Vilnius, LT
(580) 2015 03 17

---

(111) **52716**
(450) 2006 10 25
(540) RUGĖ
(732) UAB „VILNIAUS DUONA“, Perkūnkiemio g. 5, LT-12129 Vilnius, LT
(771) UAB „VILNIAUS DUONA“, A. Vivulskio g. 41, LT-03114 Vilnius, LT
(580) 2015 03 17

---

(111) **52761**
(450) 2006 10 25
(540) GREEN MARK Glavspirttrest fig
(732) OBSCHESTVO S OGRANICHENNOI OTVETSTVENNOSTIU „GLAVSPIRTTREST“, ul. Oktyabrskaya 46, 141201 Pushkino, Moskovskaya oblast., RU
(771) OBSCHESTVO S OGRANICHENNOI OTVETSTVENNOSTIU „GLAVSPIRTTREST“, Mukomolnyi pr.2, bldg.1, 123290 Moscow, RU
(580) 2015 03 04

---

(111) **52764**
(450) 2006 10 25
(540) plius.lt fig
(732) UAB „PLIUS“, Saltoniškių g. 9, LT-08105 Vilnius, LT
(771) UAB „PLIUS“, Žalgirio g. 114, LT-09300 Vilnius, LT
(580) 2015 03 26

---

(111) **52765**
(450) 2006 10 25
(540) DOMOPLIUS
(732) UAB „PLIUS“, Saltoniškių g. 9, LT-08105 Vilnius, LT
(771) UAB „PLIUS“, Žalgirio g. 114, LT-09300 Vilnius, LT
(580) 2015 03 26

---

(111) **52783**
(450) 2006 10 25
(540) VIRTUVĖS TECHNIKOS Imperija vt fig
(732) UAB „EGIDIJUS IR VYTAUTAS“, Vytauto Didžiojo g. 3A, LT-74122 Jurbarkas, LT
(771) UAB „EGIDIJUS IR VYTAUTAS“, Algirdo g. 7B, LT-74138 Jurbarkas, LT
(580) 2015 03 19

---

(111) **52867**
(450) 2006 10 25
(540) AGOTA
(732) UAB „VILNIAUS DUONA“, Perkūnkiemio g. 5, LT-12129 Vilnius, LT
(771) UAB „VILNIAUS DUONA“, A. Vivulskio g. 41, LT-03114 Vilnius, LT
(580) 2015 03 17

---

(111) **52868**
(450) 2006 10 25
(540) SMETONIŠKAS
(732) UAB „VILNIAUS DUONA“, Perkūnkiemio g. 5, LT-12129 Vilnius, LT
(771) UAB „VILNIAUS DUONA“, A. Vivulskio g. 41, LT-03114 Vilnius, LT
(580) 2015 03 17

---

(111) **52870**
(450) 2006 10 25
(540) EURO APOTHECA fig
(732) EUROAPOTHECA, UAB, Ozo g. 25, LT-07150 Vilnius, LT
(771) EUROAPOTHECA, UAB, Lvovo g. 25, LT-09320 Vilnius, LT
(580) 2015 03 04

---

(111) **52872**
(450) 2006 10 25
(540) KLASIKA VILNIAUS DUONA fig
(732) UAB „VILNIAUS DUONA“, Perkūnkiemio g. 5, LT-12129 Vilnius, LT
(771) UAB „VILNIAUS DUONA“, A. Vivulskio g. 41, LT-03114 Vilnius, LT
(580) 2015 03 17

---

(111) **52925**
(450) 2006 11 27
(540) GREEN MARK
(732) OBSCHESTVO S OGRANICHENNOI OTVETSTVENNOSTIU „GLAVSPIRTTREST“, ul. Oktyabrskaya 46, 141201 Pushkino, Moskovskaya oblast., RU
(771) OBSCHESTVO S OGRANICHENNOI OTVETSTVENNOSTIU „GLAVSPIRTTREST“, Mukomolnyi pr.2, bldg.1, 123290 Moscow, RU
(580) 2015 03 04

---

(111) **53010**
(450) 2006 11 27
(540) NUASIS
(732) WYETH LLC, 235 East 42nd Street, New York, NY 10017, US
(771) WYETH LLC, 5 Giralda Farms, Madison, NJ 07940, US
(580) 2015 03 19

---

(111) **53153**
(450) 2006 12 27
(540) TORISEL
(732) WYETH LLC, 235 East 42nd Street, New York, NY 10017, US
(771) WYETH LLC, 5 Giralda Farms, Madison, NJ 07940, US
(580) 2015 03 19

---

(111) **53297**
(450) 2006 12 27
(540) ŠVOGERIŲ KOKYBĖS GARANTAS A ALUS AVOTS fig
(732) UAB „SANITEX“, Raudondvario pl. 131, LT-47501 Kaunas, LT
(771) BENDRA LIETUVOS-JAV ĮMONĖ UAB „SANITEX“, Raudondvario pl. 131, LT-47501 Kaunas, LT
(580) 2015 03 09

---

(111) **53492**
(450) 2007 01 25
(540) DOMASHNIJE RECEPTI fig
(732) PERVOE RESHENIE, Obschestvo s ogranichennoy otvetstvennostyu, Gorokhovskiy per., d. 4, komn. 263, 105064 Moscow, RU
(771) OBSCHESTVO S OGRANICHENNOY OTVETSTVENNOSTYU „PERVOE RESHENIE“, Gorokhovskiy per., d. 4, kom. 263, 105064 Moscow, RU
(580) 2015 03 04

---

(111) **53495**
(450) 2007 01 25
(540) GOJA
(732) UAB „VILNIAUS DUONA“, Perkūnkiemio g. 5, LT-12129 Vilnius, LT
(771) UAB „VILNIAUS DUONA“, A. Vivulskio g. 41, LT-03114 Vilnius, LT
(580) 2015 03 17

---

(111) **53528**
(450) 2007 01 25
(540) KURŠIŲ
(732) UAB „VILNIAUS DUONA“, Perkūnkiemio g. 5, LT-12129 Vilnius, LT
(771) UAB „VILNIAUS DUONA“, A. Vivulskio g. 41, LT-03114 Vilnius, LT
(580) 2015 03 17

---

(111) **53534**
(450) 2007 01 25
(540) RUGELIS
(732) UAB „VILNIAUS DUONA“, Perkūnkiemio g. 5, LT-12129 Vilnius, LT
(771) UAB „VILNIAUS DUONA“, A. Vivulskio g. 41, LT-03114 Vilnius, LT
(580) 2015 03 19

---

(111) **53536**
(450) 2007 01 25
(540) IMK
(732) UAB „VILNIAUS DUONA“, Perkūnkiemio g. 5, LT-12129 Vilnius, LT
(771) UAB „VILNIAUS DUONA“, A. Vivulskio g. 41, LT-03114 Vilnius, LT
(580) 2015 03 17

---

(111) **53601**
(450) 2007 02 26
(540) WIRED
(732) ADVANCE MAGAZINE PUBLISHERS, INC, One Word Trade Center, New York, New York 10007, US
(771) ADVANCE MAGAZINE PUBLISHERS INC, Four Times Square, New York, NY 10036, US
(580) 2015 03 25

---

(111) **55017**
(450) 2007 07 25
(540) BUTAUTŲ DVARO
(732) UAB BUTAUTŲ DVARO BRAVORAS, Smėlynės g. 112, LT-35113 Panevėžys, LT
(771) UAB „FULGOR“, Venslaviškio g. 15, LT-35001 Panevėžys, LT
(580) 2015 03 18

---

(111) **55017**
(450) 2007 07 25
(540) BUTAUTŲ DVARO
(732) UAB BUTAUTŲ DVARO BRAVORAS, Savanorių a. 4A, LT-35201 Panevėžys, LT
(771) UAB BUTAUTŲ DVARO BRAVORAS, Smėlynės g. 112, LT-35113 Panevėžys, LT
(580) 2015 03 18

---

(111) **56458**
(450) 2008 03 26
(540) ŠALTINĖLIS
(732) UAB „ŠVIESA“, Vytauto pr. 23, LT-44352 Kaunas, LT
(771) UAB „ŠVIESA“, E.Ožeškienės g. 10, LT-44252 Kaunas, LT
(580) 2015 03 04

---

(111) **56533**
(450) 2008 03 26
(540) PEGASAS fig
(732) UAB „ŠVIESA“, Vytauto pr. 23, LT-44352 Kaunas, LT
(771) UAB „ŠVIESA“, E.Ožeškienės g. 10, LT-44252 Kaunas, LT
(580) 2015 03 04

---

(111) **56534**
(450) 2008 03 26
(540) ŠOK fig
(732) UAB „ŠVIESA“, Vytauto pr. 23, LT-44352 Kaunas, LT
(771) UAB „ŠVIESA“, E.Ožeškienės g. 10, LT-44252 Kaunas, LT
(580) 2015 03 04

---

(111) **56535**
(450) 2008 03 26
(540) ŠOK
(732) UAB „ŠVIESA“, Vytauto pr. 23, LT-44352 Kaunas, LT
(771) UAB „ŠVIESA“, E.Ožeškienės g. 10, LT-44252 Kaunas, LT
(580) 2015 03 04

---

(111) **59187**
(450) 2009 03 25
(540) LOGIPOLIJA fig
(732) UAB „INVESTICIJOS IR KAPITALAS“, Tuskulėnų g. 33C, LT-09219 Vilnius, LT
(771) UAB „GILEON“, Barčialaukio vs., LT-15143 Vilniaus r., LT
(580) 2015 03 05

---

(111) **60714**
(450) 2009 09 25
(540) KANAPINIS
(732) UAB „ALSISA“ Taikos g. 51, Trakiškio k., LT-38102, Panevėžio r., LT
(771) UAB „AUKŠTAITIJOS BRAVORAI“, Slavinčiškio g. 1B, LT-40118 Kupiškis, LT
(580) 2015 03 05

---

(111) **62244**
(450) 2010 07 26
(540) šoktonas fig
(732) UAB „ŠVIESA“, Vytauto pr. 23, LT-44352 Kaunas, LT
(771) UAB „ŠVIESA“, E.Ožeškienės g. 10, LT-44252 Kaunas, LT
(580) 2015 03 04

---

(111) **66882**
(450) 2013 06 25
(540) ALLURE
(732) ADVANCE MAGAZINE PUBLISHERS, INC, One Word Trade Center, New York, New York 10007, US
(771) ADVANCE MAGAZINE PUBLISHERS INC, Four Times Square, New York, New York 10036, US
(580) 2015 03 25

---

(111) **67106**
(450) 2013 08 26
(540) PUIKI KAVA fig
(732) UAB „PUIKI KAVA“, Perkūnkiemio g. 43-73, LT-12101 Vilnius, LT
(771) UAB VENDOLITA, V. Nagevičiaus g. 1-41, LT-01001 Vilnius, LT
(580) 2015 03 18

---

(111) **69464**
(450) 2014 09 25
(540) ALLURE
(732) ADVANCE MAGAZINE PUBLISHERS, INC, One Word Trade Center, New York, New York 10007, US
(771) ADVANCE MAGAZINE PUBLISHERS INC, Four Times Square, New York, New York 10036, US
(580) 2015 03 25

---

(111) **28346**
(450) 1998 07 27
(540) ŠNEKORIŲ
(740) Laimonas Markauskas, NJORD Law Firm advokatų profesinė bendrija, Jogailos g. 4, LT-01116 Vilnius, LT
Buvusio atstovo / patentinio patikėtinio / vardas, pavardė, adresas
Marija Lenkutienė, Patentinių paslaugų centras, UAB, J.Basanavičiaus g. 11/1, LT-03108 Vilnius, LT
(580) 2015 03 23

---

(111) **28347**
(450) 1998 07 27
(540) RAGUČIO
(740) Laimonas Markauskas, NJORD Law Firm advokatų profesinė bendrija, Jogailos g. 4, LT-01116 Vilnius, LT
Buvusio atstovo / patentinio patikėtinio / vardas, pavardė, adresas
Marija Lenkutienė, Patentinių paslaugų centras, UAB, J.Basanavičiaus g. 11/1, LT-03108 Vilnius, LT
(580) 2015 03 23

---

(111) **28348**
(450) 1998 07 27
(540) SENASIS KAUNAS
(740) Laimonas Markauskas, NJORD Law Firm advokatų profesinė bendrija, Jogailos g. 4, LT-01116 Vilnius, LT
Buvusio atstovo / patentinio patikėtinio / vardas, pavardė, adresas
Marija Lenkutienė, Patentinių paslaugų centras, UAB, J.Basanavičiaus g. 11/1, LT-03108 Vilnius, LT
(580) 2015 03 23

---

(111) **52185**
(450) 2006 08 25
(540) fig
(740) Stasys Drazdauskas, Advokatų kontora Borenius, J. Jasinskio g. 16A, LT-03163 Vilnius, LT
Buvusio atstovo / patentinio patikėtinio / vardas, pavardė, adresas
(580) 2015 03 25

---

(111) **67106**
(540) PUIKI KAVA fig
(740) Aušra Pakėnienė, 50, AAA Law, J. Jasinskio g. 16 A, LT-03163 Vilnius LT
(450) 2013 08 26
Buvusio atstovo / patentinio patikėtinio / vardas, pavardė, adresas
(580) 2015 03 18

---

(111) **68891**
(450) 2014 06 25
(540) MicrUs
(511)
10 stomatologijos ir veterinarijos aparatai ir instrumentai; akušerijos aparatai; anestezijos (nejautros) aparatai; anestezijos (nejautros) kaukės; bandymų aparatai (medicinos reikmėms); diagnostiniai aparatai (medicinos reikmėms); elektrokardiografai; lazeriai (medicinos reikmėms); radiologijos aparatai (medicinos reikmėms); radiologiniai ekranai (medicinos reikmėms);

radioterapijos aparatai; urologijos aparatai ir prietaisai; zondai (medicinos reikmėms).

Buvęs prekių ir paslaugų sąrašas

10 chirurgijos, medicinos, stomatologijos ir veterinarijos aparatai ir instrumentai; rankų ir kojų protezai, akių ir dantų protezai; žaizdų siuvimo medžiagos; adatos (medicinos reikmėms); aerozoliniai dalytuvai (medicinos reikmėms); akupunktūros adatos; akušerijos aparatai; analizė (medicininės analizės aparatai); anestezijos (nejautros) aparatai; anestezijos (nejautros) kaukės; apsauginiai antpirščiai (medicinos reikmėms); apsaugos nuo rentgeno spinduliuotės priemonės (medicinos reikmėms); arterinio kraujo spaudimo matavimo aparatai; ausų kamštukai (ausų apsaugos priemonės); ausų krapštukai; baldai (medicinos reikmėms); bambos vyturai; bandymų aparatai (medicinos reikmėms); batai (medicinos reikmėms); buteliukų žindukai; chirurginės kempinės; chirurginės žirklės; chirurginės žnyplės; chirurginiai aparatai ir instrumentai; chirurginiai drabužiai; chirurginiai implantai (dirbtinės medžiagos); chirurgų veidrodžiai; dantų grąžtai; dantų plokštelės; dantų žiedai; defibriliatoriai; dėklai (pritaikyti medicinos instrumentams); diagnostiniai aparatai (medicinos reikmėms); dializatoriai; dirbtinė oda (chirurgijos reikmėms); dirbtiniai plaukai; dirbtinio kvėpavimo aparatai; dirbtinio kvėpavimo respiratoriai; dirbtinių dantų kaiščiai; diržai (medicinos reikmėms); drenavimo vamzdeliai (medicinos reikmėms); dušo krepšeliai; elastinės kojinės (chirurgijos reikmėms); elastinės kojinės (chirurgija); elektrinės antklodės (medicinos reikmėms); elektrinės šildyklės (medicinos reikmėms); elektrinės šildomosios pagalvėlės (medicinos reikmėms); elektriniai akupunktūros instrumentai; elektriniai diržai (medicinos reikmėms); elektrodai (medicinos reikmėms); elektrokardiografai; fizinės reabilitacijos aparatai (medicinos reikmėms); fizinių pratimų aparatai (medicinos reikmėms); fizioterapijos aparatai; gaivinimo aparatai; galvaniniai diržai (medicinos reikmėms); galvanoterapijos aparatūra; galvijų akušerijos įtaisai; garintuvai (medicinos reikmėms); gastroskopai; gimdymo čiužiniai; gimdos švirkštai; greitosios pagalbos neštuvai; hematometrai; hidrostatinės lovos (medicinos reikmėms); higieniniai dubenys; higieniniai dubenys (medicinos reikmėms); indai (vaistams); inhaliatoriai; injekcijų švirkštai; inkubatoriai (medicinos reikmėms); invalidų vežimėliai; inžektoriai (medicinos reikmėms); ištraukiamosios paklodės (ligonių lovoms); išvaržų raiščiai; įpūtimo aparatai (medicinos reikmėms); įtvarai (chirurgija); kaniulės; karšto oro terapiniai aparatai; karšto oro vibratoriai (medicinos reikmėms); kastravimo žnyplės; kateteriai; kaukės medicinos personalui; kėdės su naktipuodžiais; kelių tvarsčiai (ortopedija); ketgutas (žarnų siūlai žaizdoms siūti); klausomieji vamzdeliai; klausos aparatai; klausos apsaugos aparatai; kojinės nuo venų išsiplėtimo; kompresai (chirurginiai); kontraceptinės priemonės (ne cheminės); kosmetinio masažo aparatai; kraujo tyrimo aparatai; krūtų protezai; kūdikių buteliukai; kūdikių inkubatoriai; kūdikių žindukai; kūno ertmių plovimo įtaisai; kūno ertmių valymo šepečiai; kurtumo gydymo aparatai; kvarco lempos (medicinos reikmėms); lancetai; lašelinės (medicinos reikmėms); lašelinių buteliai (medicinos reikmėms); lazeriai (medicinos reikmėms); ledo pūslės (medicinos reikmėms); lempos (medicinos reikmėms); lęšiai (intraokuliariniai protezai, įdedami chirurgiškai); liežuvio grandikliai; ligonių neštuvai; lovapuodžiai; lovų vibratoriai; makšties švirkštai; masažavimo aparatai; masažo pirštinės; medicininės klizmos; medicininės pagalvėlės; medicininės taurės; medicininės vielinės kateterių kreipiamosios; medicininiai arba odontologiniai krėslai; medicininiai termometrai; medicinos instrumentų dėklai (gydytojams); meilės lėlės (sekso lėlės); migdomosios pagalvės; motinos pieno siurbtuvai; nelaikančiųjų klijuotės; nelaikančiųjų paklodės; nėščiųjų diržai; neštuvai su ratukais; nuospaudų peiliai; odontologijos aparatūra (elektrinė); odontologijos aparatūra ir instrumentai; odontologiniai krėslai; odontologų veidrodžiai; odos šlifavimo labai mažais kristalais aparatai; oftalmometrai; oftalmoskopai; operaciniai stalai; ortodontijos aparatai; pagalvėlės nuo pragulų; pagalvės nuo nemigos; papilvės diržai; paraištės (palaikantys tvarsčiai); peiliai (chirurgijos reikmėms); pesarai; piliulių pistoletai; pilvo pagalvėlės; pirštinės (medicinos reikmėms); pjaunamieji įrankiai (chirurginiai); pjūklai (chirurgijos reikmėms); plėtikliai (chirurgija); poodinių injekcijų švirkštai; prezervatyvai; pripučiami čiužiniai (medicinos reikmėms); pripučiamos pagalvėlės (medicinos reikmėms); pripučiamos pagalvės (medicinos reikmėms); pulso matuokliai; purkštuvai (medicinos reikmėms); radiologijos aparatai (medicinos reikmėms); radiologiniai ekranai (medicinos reikmėms); radioterapijos aparatai; radžio vamzdeliai (medicinos reikmėms); ramentai; ramentų antgaliai; rentgeno aparatai (medicinos reikmėms); rentgeno aparatai ir įranga (medicinos reikmėms); rentgeno vamzdeliai (medicinos reikmėms); rentgenogramos (medicinos reikmėms); sfigmomanometrai; sfigmotenzimetrai; siūlai (chirurgija); siurbliai (medicinos reikmėms); skalpeliai; slaugymo reikmenys; smilkymo prietaisai (medicinos reikmėms); specialiosios lovos (medicinos reikmėms); specialūs konteineriai medicininėms atliekoms; spirometrai (medicinos aparatai); spjaudyklės (medicinos reikmėms); stentai; steriliosios paklodės (chirurgija); stetoskopai; šildomieji paketai (pirmosios pagalbos reikmėms); širdies stimuliatoriai; šlapinimosi indai (ligoniams); šlaplės švirkštai; šlaplės zondai; švirkštai (medicinos reikmėms); temperatūros indikatorinės juostelės (medicinos reikmėms); tempimo aparatai medicinos reikmėms; termoelektriniai kompresai (chirurgija); tramdomieji marškiniai; troakarai (chirurginiai instrumentai); tvarsčiai (elastiniai); tvarsčiai (vyturai); ultravioletinės lempos (medicinos reikmėms); ultravioletinės spinduliuotės filtrai (medicinos reikmėms); urologijos aparatai ir prietaisai; užvaržos (chirurginės); vaistų šaukšteliai; vandens lovos (medicinos reikmėms); vandens maišeliai (medicinos reikmėms); veterinarijos aparatai ir instrumentai;

vibracinio masažo aparatai; vidiniai akių protezai (lęšiai) (įdedami chirurgiškai); zondai (medicinos reikmėms); žaizdų siuvimo adatos; žandikaulių protezai; žindymo buteliukai; žindymo buteliukų vožtuvėliai; žindukai.

(580) 2015 03 02

---

(111) **69782**

(450) 2014 11 25

(540) RUNGIS

(511)

30 miltai ir grūdų produktai; duona, pyragas ir konditerijos gaminiai; cukrus, mielės, kepimo milteliai; druska; baltymingieji javainių batonėliai; bandelės; biskvitai; blynai; dribsniai (grūdų produktai); duonos trupiniai; džiūvėsiai; javainiai (dribsniai su priedais); javainių batonėliai; javiniai užkandžiai; kepimo soda (sodos bikarbonatas kepimo reikmėms); kepiniai; kepinių aromatinės medžiagos (išskyrus eterinius aliejus); kepinių glajus (cukraus glajus); kepinių sausieji mišiniai; kepinių tešla; konditerijos gaminiai; konditerijos gaminiai su migdolais; krekeriai (užkandžių sausainiai); kvietiniai miltai; lakštiniai (makaronai); makaronai; makaronų tešla; migdoliniai sausainiai (konditerijos gaminiai); migdolų tešla; miltiniai konditerijos gaminiai; miltiniai maisto produktai; miltinių maisto produktų tešlos; natūralios saldinamosios medžiagos; nerauginta duona; picos; pyragai; pyragaičiai su įdaru (kepiniai); pyragų tešla; ploni makaronai (vermišeliai); pudingai; raugai; saldieji konditerijos gaminiai; saldžios bandelės; sausainiai; spagečiai; tešla; tešlainiai; tešlos fermentai; vafliai; valgomoji druska; vermišeliai (makaronai).

Buvęs prekių ir paslaugų sąrašas

30 kava, arbata, kakava ir kavos pakaitalai; ryžiai; tapijoka ir sago kruopos; miltai ir grūdų produktai; duona, pyragas ir konditerijos gaminiai; ledai; cukrus, medus, sirupas; mielės, kepimo milteliai; druska; garstyčios; actas, padažai; prieskoniai; ledas; alaus actas; anyžių sėklos; arabiškos daržovių salotos su traiškytais kviečiais ir aliejumi (tabulė); arbata su ledais; arbatžolių gėrimai; aromatinės medžiagos (išskyrus eterinius aliejus); aromatiniai preparatai (maistui); aštrūs marinuotų daržovių prieskoniai (su garstyčiomis); augaliniai preparatai, naudojami kaip kavos pakaitalai; avižiniai maisto produktai; avižiniai miltai; avižų dribsniai; avižų grūstmilčiai; baltymingieji javainių batonėliai; bandelės; bičių pienelis; bičių pikis (propolis); biskvitai; blynai; blynų vyniotiniai su sūrio ar daržovių įdaru (takos); bulviniai miltai (maistui); chalva; cikorija (kavos pakaitalas); cinamonas (prieskonis); desertiniai putėsiai (konditerija); dešrų rišamosios medžiagos; dribsniai (grūdų produktai); duonos trupiniai; džiūvėsiai; garstyčių milteliai; gėrimų aromatinės medžiagos (išskyrus eterinius aliejus); glitimas (paruoštas maistui); glitimo priedai (kulinarijos reikmėms); gliukozė (kulinarijos reikmėms); gvazdikėliai (prieskoniai); ilgosios ciberžolės (maistui); imbieras (prieskonis); imbieriniai meduoliai; javainiai (dribsniai su priedais); javainių batonėliai; javiniai užkandžiai; jūros dumbliai (prieskoniai); jūros vanduo (maistui virti); kakavos gėrimai; kakavos gėrimai su pienu; Kalėdų eglučių konditeriniai papuošalai; kapariai (prieskoniai); karamelės (saldainiai); karis (indiškas prieskonis); kavos aromatinės medžiagos; kavos gėrimai; kečupas (pomidorų padažas); kepimo soda (sodos bikarbonatas kepimo reikmėms); kepiniai; kepinių aromatinės medžiagos (išskyrus eterinius aliejus); kepinių glajus (cukraus glajus); kepinių sausieji mišiniai; kepinių tešla; konditerijos gaminiai; konditerijos gaminiai su migdolais; konservuotos prieskoninės žolės (prieskoniai); košės su pienu; kramtomoji guma; krekeriai (užkandžių sausainiai); kukurūzai (malti); kukurūzai (skrudinti); kukurūzai (smulkinti); kukurūzai (spraginti); kukurūziniai miltai; kukurūzų dribsniai; kukurūzų košė; kukurūzų kruopos; kukurūzų spragėsiai; kumpio aptepai; kuskusas (manų kruopos); kvapieji pipirai; kviečių gemalai (žmonių maistui); kvietiniai miltai; lakricos lazdelės (konditerija); lakštiniai (makaronai); ledas (šaldymui); ledinukai; lukštenti miežiai; lukštentos avižos; maistinės kruopos; maistinis krakmolas; maisto konservavimo druska; maisto produktų esencijos (išskyrus eterines esencijas ir eterinius aliejus); majonezas; makaronai; makaronų padažas; makaronų tešla; maliniai; maltozė; manų kruopos; marcipanai; marinatai; melasa (maistui); melasos sirupas; mėsėčiai (koldūnai); mėsos minkštinimo medžiagos (naudojamos namų sąlygomis); mėsos padažai; mėtos (konditerijai); miežinės kruopos; miežiniai miltai; migdoliniai sausainiai (konditerijos gaminiai); migdolų tešla; miltiniai konditerijos gaminiai; miltiniai maisto produktai; miltinių maisto produktų tešlos; muskatų riešutai; natūralios saldinamosios medžiagos; natūralus ar dirbtinis ledas; nerauginta duona; neskrudinta kava; padažai (uždarai); palmių cukrus; paprikos (prieskoniai); paruošti lakštinių patiekalai; pastilės (konditerija); pestas (padažas); picos; pipirai; pyragai; pyragai su aštriu vaisių įdaru (quiches); pyragai su įdaru; pyragai su mėsos įdaru; pyragaičiai su įdaru (kepiniai); pyragaičiai su mėsa; pyragaičiai su paštetu; pyragėliai su daržovių įdaru (pavasariniai pyragėliai); pyragų tešla; plaktos grietinėlės tirštikliai; ploni makaronai (vermišeliai); pomidorų padažas; pralinė (trinti riešutai su cukrumi); prieskoniai (aštrieji); prieskoniai (kvapieji); prieskoniai (padažai); pudingai; pupiniai miltai; raugai; ryžių kepiniai; ryžių užkandžiai; rupūs kukurūziniai miltai; saldainiai (ledinukai); saldainiai su minkštu įdaru; saldieji konditerijos gaminiai; saldymedžiai (konditerija); saldus pieniškas padažas su miltais; saldžios bandelės; salierų druska; salyklas (žmonių valgiui); salykliniai sausainiai; salyklo ekstraktas (maistui); salotų uždarai; sausainiai; sausieji mišiniai (ledams); sėmenys (žmonių maistui); smulkinti miežiai; sojiniai miltai; sojos pupelių pasta (prieskoniai); sojų padažas; spagečiai; sumuštiniai; sūrainiai (sumuštiniai); suši (japoniškas valgis); šafranas (prieskonis); šaldytas jogurtas (konditeriniai ledai); šaltmėtiniai saldainiai; šerbetas (ledai); šokoladas ir šokoladiniai saldainiai; šokoladiniai putėsiai;

šokolado gėrimai; šokolado gėrimai su pienu; tapijokos miltai (maistui); tešla; tešlainiai; tešlos fermentai; tirštieji uždarai su vaisiais (prieskoniai); tirštikliai (valgių virimui); tortai; tortiljos; trauktinės (ne gydomosios); vafliai; vaisiniai ledai; vaisių drebučiai (konditerija); vaisių tyrės (padažai); valgomieji ledai; valgomoji druska; valgomųjų ledų rišamosios medžiagos; valgomųjų ledų sausieji mišiniai; vanilė (aromatinė medžiaga); vanilinas (vanilės pakaitalas); vermišeliai (makaronai); vyno akmuo (kalio tartratas) (kulinarijos reikmėms); žemės riešutų konditerijos gaminiai; žvaigždanyžiai.

(580) 2015 03 09

---

(111) **69783**

(450) 2014 11 25

(540) RUNGIO DUONA

(511)

30 miltai ir grūdų produktai; duona, pyragas ir konditerijos gaminiai; cukrus, mielės, kepimo milteliai; druska; baltymingieji javainių batonėliai; bandelės; biskvitai; blynai; dribsniai (grūdų produktai); duonos trupiniai; džiūvėsiai; javainiai (dribsniai su priedais); javainių batonėliai; javiniai užkandžiai; kepimo soda (sodos bikarbonatas kepimo reikmėms); kepiniai; kepinių aromatinės medžiagos (išskyrus eterinius aliejus); kepinių glajus (cukraus glajus); kepinių sausieji mišiniai; kepinių tešla; konditerijos gaminiai; konditerijos gaminiai su migdolais; krekeriai (užkandžių sausainiai); kvietiniai miltai; lakštiniai (makaronai); makaronai; makaronų tešla; migdoliniai sausainiai (konditerijos gaminiai); migdolų tešla; miltiniai konditerijos gaminiai; miltiniai maisto produktai; miltinių maisto produktų tešlos; natūralios saldinamosios medžiagos; nerauginta duona; picos; pyragai; pyragaičiai su įdaru (kepiniai); pyragų tešla; ploni makaronai (vermišeliai); pudingai; raugai; saldieji konditerijos gaminiai; saldžios bandelės; sausainiai; spagečiai; tešla; tešlainiai; tešlos fermentai; vafliai; valgomoji druska; vermišeliai (makaronai).

Buvęs prekių ir paslaugų sąrašas

30 kava, arbata, kakava ir kavos pakaitalai; ryžiai; tapijoka ir sago kruopos; miltai ir grūdų produktai; duona, pyragas ir konditerijos gaminiai; ledai; cukrus, medus, sirupas; mielės, kepimo milteliai; druska; garstyčios; actas, padažai; prieskoniai; ledas; alaus actas; anyžių sėklos; arabiškos daržovių salotos su traiškytais kviečiais ir aliejumi (tabulė); arbata su ledais; arbatžolių gėrimai; aromatinės medžiagos (išskyrus eterinius aliejus); aromatiniai preparatai (maistui); aštrūs marinuotų daržovių prieskoniai (su garstyčiomis); augaliniai preparatai, naudojami kaip kavos pakaitalai; avižiniai maisto produktai; avižiniai miltai; avižų dribsniai; avižų grūstmilčiai; baltymingieji javainių batonėliai; bandelės; bičių pienelis; bičių pikis (propolis); biskvitai; blynai; blynų vyniotiniai su sūrio ar daržovių įdaru (takos); bulviniai miltai (maistui); chalva; cikorija (kavos pakaitalas); cinamonas (prieskonis); desertiniai putėsiai (konditerija); dešrų rišamosios medžiagos; dribsniai (grūdų produktai); duonos trupiniai; džiūvėsiai; garstyčių milteliai; gėrimų aromatinės medžiagos (išskyrus eterinius aliejus); glitimas (paruoštas maistui); glitimo priedai (kulinarijos reikmėms); gliukozė (kulinarijos reikmėms); gvazdikėliai (prieskoniai); ilgosios ciberžolės (maistui); imbieras (prieskonis); imbieriniai meduoliai; javainiai (dribsniai su priedais); javainių batonėliai; javiniai užkandžiai; jūros dumbliai (prieskoniai); jūros vanduo (maistui virti); kakavos gėrimai; kakavos gėrimai su pienu; Kalėdų eglučių konditeriniai papuošalai; kapariai (prieskoniai); karamelės (saldainiai); karis (indiškas prieskonis); kavos aromatinės medžiagos; kavos gėrimai; kečupas (pomidorų padažas); kepimo soda (sodos bikarbonatas kepimo reikmėms); kepiniai; kepinių aromatinės medžiagos (išskyrus eterinius aliejus); kepinių glajus (cukraus glajus); kepinių sausieji mišiniai; kepinių tešla; konditerijos gaminiai; konditerijos gaminiai su migdolais; konservuotos prieskoninės žolės (prieskoniai); košės su pienu; kramtomoji guma; krekeriai (užkandžių sausainiai); kukurūzai (malti); kukurūzai (skrudinti); kukurūzai (smulkinti); kukurūzai (spraginti); kukurūziniai miltai; kukurūzų dribsniai; kukurūzų košė; kukurūzų kruopos; kukurūzų spragėsiai; kumpio aptepai; kuskusas (manų kruopos); kvapieji pipirai; kviečių gemalai (žmonių maistui); kvietiniai miltai; lakricos lazdelės (konditerija); lakštiniai (makaronai); ledas (šaldymui); ledinukai; lukštenti miežiai; lukštentos avižos; maistinės kruopos; maistinis krakmolas; maisto konservavimo druska; maisto produktų esencijos (išskyrus eterines esencijas ir eterinius aliejus); majonezas; makaronai; makaronų padažas; makaronų tešla; maliniai; maltozė; manų kruopos; marcipanai; marinatai; melasa (maistui); melasos sirupas; mėsėčiai (koldūnai); mėsos minkštinimo medžiagos (naudojamos namų sąlygomis); mėsos padažai; mėtos (konditerijai); miežinės kruopos; miežiniai miltai; migdoliniai sausainiai (konditerijos gaminiai); migdolų tešla; miltiniai konditerijos gaminiai; miltiniai maisto produktai; miltinių maisto produktų tešlos; muskatų riešutai; natūralios saldinamosios medžiagos; natūralus ar dirbtinis ledas; nerauginta duona; neskrudinta kava; padažai (uždarai); palmių cukrus; paprikos (prieskoniai); paruošti lakštinių patiekalai; pastilės (konditerija); pestas (padažas); picos; pipirai; pyragai; pyragai su aštriu vaisių įdaru (quiches); pyragai su įdaru; pyragai su mėsos įdaru; pyragaičiai su įdaru (kepiniai); pyragaičiai su mėsa; pyragaičiai su paštetu; pyragėliai su daržovių įdaru (pavasariniai pyragėliai); pyragų tešla; plaktos grietinėlės tirštikliai; ploni makaronai (vermišeliai); pomidorų padažas; pralinė (trinti riešutai su cukrumi); prieskoniai (aštrieji); prieskoniai (kvapieji); prieskoniai (padažai); pudingai; pupiniai miltai; raugai; ryžių kepiniai; ryžių užkandžiai; rupūs kukurūziniai miltai; saldainiai (ledinukai); saldainiai su minkštu įdaru; saldieji konditerijos gaminiai; saldymedžiai (konditerija); saldus pieniškas padažas su miltais; saldžios bandelės; salierų druska; salyklas (žmonių valgiui); salykliniai sausainiai; salyklo ekstraktas (maistui); salotų uždarai; sausainiai; sausieji mišiniai (ledams);

sėmenys (žmonių maistui); smulkinti miežiai; sojiniai miltai; sojos pupelių pasta (prieskoniai); sojų padažas; spagečiai; sumuštiniai; sūrainiai (sumuštiniai); suši (japoniškas valgis); šafranas (prieskonis); šaldytas jogurtas (konditeriniai ledai); šaltmėtiniai saldainiai; šerbetas (ledai); šokoladas ir šokoladiniai saldainiai; šokoladiniai putėsiai; šokolado gėrimai; šokolado gėrimai su pienu; tapijokos miltai (maistui); tešla; tešlainiai; tešlos fermentai; tirštieji uždarai su vaisiais (prieskoniai); tirštikliai (valgių virimui); tortai; tortiljos; trauktinės (ne gydomosios); vafliai; vaisiniai ledai; vaisių drebučiai (konditerija); vaisių tyrės (padažai); valgomieji ledai; valgomoji druska; valgomųjų ledų rišamosios medžiagos; valgomųjų ledų sausieji mišiniai; vanilė (aromatinė medžiaga); vanilinas (vanilės pakaitalas); vermišeliai (makaronai); vyno akmuo (kalio tartratas) (kulinarijos reikmėms); žemės riešutų konditerijos gaminiai; žvaigždanyžiai.

(580) 2015 03 09

---

(111) **69926**

(450) 2014 12 29

(540) N Nauja vizija fig

(511)

35 įstaigų veikla.

Buvęs prekių ir paslaugų sąrašas

35 reklama; verslo vadyba; verslo tvarkyba; įstaigų veikla; algalapių parengimas; artistų verslo vadyba; biuro mašinų ir įrengimų nuoma; buhalterinė apskaita; dokumentų dauginimas; duomenų paieška kompiuterių rinkmenose (kitiems); ekonominis prognozavimas; fotokopijavimas; fotokopijavimo mašinų nuoma; importo ir eksporto agentūros; informacijos rinkimas kompiuterinėse duomenų bazėse; informacijos sisteminimas kompiuterinėse duomenų bazėse; kainų palyginimo paslaugos; komercijos ar pramonės vadybos pagalba; komercinė informacija ir patarimai vartotojams (konsultacijų teikimas); komercinės informacijos agentūros; komercinės ir verslo kontaktų informacijos teikimas; komercinio tarpininkavimo paslaugos; kompiuterinių duomenų bazių duomenų atnaujinimas ir priežiūra; kompiuterizuotas rinkmenų (bylų) tvarkymas; laikraščių užsakymas (kitiems); laisvai samdomų paslaugų teikėjų verslo vadyba; madų šou rengimas pardavimo skatinimo reikmėms; maketavimo paslaugos reklamos tikslams; mažmeninė ir didmeninė prekyba farmacijos, veterinarijos ir higienos preparatais bei medicinos reikmenimis; modelių paslaugos (reklamos reikmėms ar pardavimui skatinti); mokesčių apskaičiavimas; mugių rengimas (komercijos ar reklamos reikmėms); naujienų apžvalgų paslaugos; nuomonių tyrimas; paieškos sistemos optimizavimas; pardavimas aukcione; pardavimo stendų nuoma; parduotuvių vitrinų puošimas (tvarkymas); parodų rengimas (komercijos ar reklamos reikmėms); paslaugų nuoma (verslo pagalba); pavyzdžių platinimas; personalo komplektavimas; personalo vadybos konsultacijos; pranešimų užrašymas (įstaigų veikla); prekių pardavimo skatinimas (kitiems); prekių pateikimas žiniasklaidoje pardavimo reikmėms; prekių rodymas; prekių užsakymų administracinis tvarkymas; prekybos sandorių derybos ir susitarimai (tretiesiems asmenims); psichologinis testavimas personalo parinkimo reikmėms; radijo reklama; reklama „mokėk už paspaudimą“; reklama paštu; reklaminės medžiagos nuoma; reklaminės medžiagos tobulinimas; reklaminių filmų gamyba; reklaminių skelbimų platinimas; reklaminių tekstų rašymas; reklaminių tekstų skelbimas; reklamos agentūros; reklamos laiko nuoma žiniasklaidoje; reklamos pristatymas paštu; reklamos vietų nuoma; rėmėjų paieška; rinkodara; rinkos nagrinėjimas; rinkotyra; samdos agentūros; savikainos analizė; sąskaitų būklės apyskaitų sudarymas; sąskaitų-faktūrų išrašymas; sekretoriavimas; skelbimų klijavimas; smulkių prekių pardavimo automatų nuoma; spausdinimas (mašinėle); statistinių duomenų rinkimas; statybų verslo projektų vadyba; stenografavimas; svetainės duomenų srauto optimizavimas; tekstų dorojimas; telefoniniai atsakymai (kai abonentas nepasiekiamas); telekomunikacinių paslaugų užsakymas (kitiems); telerinkodaros paslaugos; televizijos reklama; tiekimo paslaugos kitiems (prekių ir paslaugų pirkimas kitiems verslams); trečiųjų asmenų prekių ir paslaugų licencijavimo komercinis administravimas; verslo auditas; verslo efektyvumo (veiksmingumo) specialistų paslaugos; verslo informacija; verslo informacijos teikimas visuotinio kompiuterių tinklo svetainėse; verslo nagrinėjimas; verslo operacijų įvertinimas; verslo organizavimo konsultacijos; verslo patikrinimai; verslo perkėlimo paslaugos; verslo specialistų konsultacijos; verslo tyrimai; verslo vadyba (sportininkams); verslo vadybos ir organizavimo konsultacijos; verslo vadybos konsultacijos; verslo vadybos pagalba; verslo vadybos patarėjų paslaugos; viešas reklamavimas; viešasis elektroninis reklamavimas kompiuterių tinkle; viešbučių verslo vadyba; visuomenės informavimas.

(580) 2015 03 30

Registracijos galiojimo termino pratęsimas pagal Lietuvos Respublikos prekių ženklų įstatymo 36 straipsnį

(111) **27113**
(156) 2015 03 24
(210) 95-0834
(220) 1995 03 21
(186) 2025 03 21
(732) BRUNSWICK CORPORATION, 1, North Field Court, Lake Forest, Illinois 60045, US
(740) Aušra Pakėnienė, 50, AAA Law, J. Jasinskio g. 16 A, LT-03163 Vilnius, LT
(540)



(531) 27.5
(511)
12 laivai, motorlaiviai, jachtos, jų dalys ir reikmenys, priskirti prie 12 klasės.

---

(111) **27133**
(156) 2015 03 12
(210) 95-0626
(220) 1995 03 02
(186) 2025 03 02
(732) NIJOLĖS NEMCEVIČIENĖS PATENTINIŲ PASLAUGŲ ĮMONĖ, Piliakalnio g.10, Karmėlava, 4301 Kaunas, LT
(540)



(531) 26.4, 27.1, 27.5
(511)
42 intelektualinės nuosavybės konsultacijos, juridinės paslaugos, mokslo ir pramonės tyrimai.

---

(111) **27267**
(156) 2015 03 19
(210) 95-0807
(220) 1995 03 20
(186) 2025 03 20
(732) FRUEHAUF, 24 Avenue Jean Mermoz, 89000 Auxerre, FR
(740) Vytautas Dovydėnas, 1, V. Grybo g. 41-38, LT-10320 Vilnius, LT
(540)

FRUEHAUF

(511)
12 sunkvežimių kėbulai, priekabos ir puspriekabės (transporto priemonės), tame tarpe priekabos furgonai, priekabos šaldytuvai, priekabos platformos, savivartės priekabos, sunkių įrengimų priekabos, priekabos miškovežiai, priekabos cisternos skysčiams, bunkerinės priekabos biriems kroviniams ir sunkvežimių kėbulai, tokie kaip atviri sunkvežimių kėbulai, furgono tipo sunkvežimių kėbulai, savivarčiai sunkvežimių kėbulai ir sunkvežimių cisternos skysčiams.
37 priekabų ir jų dalių remontas, techninė priežiūra ir taisymas, techninė apžiūra, išbandymas.

---

(111) **27393**
(156) 2015 03 12
(210) 95-0256
(220) 1995 01 23
(186) 2025 01 23
(732) ALTIA SWEDEN AB, Sandhamnsgatan 63A, 115 28 Stockholm, SE
(740) Stasys Drazdauskas, Advokatų kontora Borenius, J. Jasinskio g. 16A, LT-03163, Vilnius, LT
(540)

EXPLORER

(511)
33 svaigieji gėrimai (išskyrus alų).

---

(111) **27477**
(156) 2015 03 03
(210) 95-0410
(220) 1995 02 10
(186) 2025 02 10
(732) GERMAINE DE CAPUCCINI, SA, Carretera de Alicante, 86 03800 Alcoy (Alicante), ES
(740) Marius Jakulis - Jason, 3, AAA Law, J. Jasinskio g. 16 A, LT-03163 Vilnius, LT

(540)



(531) 3.7

(511)

3 balinimo preparatai ir kitos skalbimo medžiagos; valymo, poliravimo, šveitimo ir švitrinamojo apdirbimo preparatai; muilas; parfumerija, eteriniai aliejai, kosmetika, plaukų losjonai; dantų milteliai ir pastos.

---

(111) **27496**
(156) 2015 03 12
(210) 95-0994
(220) 1995 03 30
(186) 2025 03 31
(732) FRUIT SHIPPERS LIMITED, Third Floor, Charlotte House, Charlotte Street, P.O.Box N-10051, Nassau, BS
(740) Marius Jakulis - Jason, 3, AAA Law, J. Jasinskio g. 16 A, LT-03163 Vilnius, LT
(540)

ECUADORIAN LINE

(511)

39 vežimas; prekių pakavimas ir sandėliavimas; kelionių rengimas.

---

(111) **27497**
(156) 2015 03 12
(210) 95-0995
(220) 1995 03 30
(186) 2025 03 30
(732) FRUIT SHIPPERS LIMITED, Third Floor, Charlotte House, Charlotte Street, P.O.Box N-10051, Nassau, BS
(740) Marius Jakulis - Jason, 3, AAA Law, J. Jasinskio g. 16 A, LT-03163 Vilnius, LT
(540)

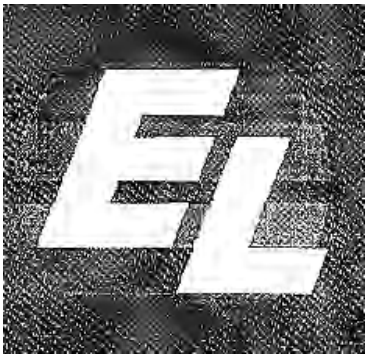

(531) 9.1, 26.1

(511)

39 vežimas; prekių pakavimas ir sandėliavimas; kelionių rengimas.

---

(111) **27546**
(156) 2015 03 12
(210) 95-0749
(220) 1995 03 14
(186) 2025 03 14
(732) VOLVO TRADEMARK HOLDING AB, SE-40508 Goeterborg, SE
(740) Marius Jakulis - Jason, 3, AAA Law, J. Jasinskio g. 16 A, LT-03163 Vilnius, LT
(540)

VOLVO

(511)

37 transporto priemonių, variklių/motorų, mašinų ir mechanizmų taisymas ir techninė priežiūra.

---

(111) **27551**
(156) 2015 03 12
(210) 95-0791
(220) 1995 03 17
(186) 2025 03 17
(732) LIETUVOS-VOKIETIJOS UAB „KAUNO MEDICINOS CENTRAS“, Šiaurės pr. 8a, LT-49155 Kaunas, LT
(740) Nijolė Nemcevičienė, 19, Nijolės Nemcevičienės patentinių paslaugų firma, Laisvės al. 101A - 105, LT-44291 Kaunas, LT
(540)



(531) 26.1, 27.5

(511)

35 prekių sukaupimas (išskyrus vežimą) kitiems, teikiantis pirkėjams galimybę patogiai apžiūrėti ir įsigyti tų prekių.

---

(111) **27553**
(156) 2015 03 19
(210) 95-0793
(220) 1995 03 17
(186) 2025 03 17
(732) UAB „BALDAI JUMS“, Fabriko g.3, LT-5000 Jonava, LT
(540)



(531) 25.3, 25.7
(511)
20 baldai, veidrodžiai, paveikslų rėmai, medžio dirbiniai.
35 prekių sukaupimas (išskyrus vežimą) kitiems, teikiantis pirkėjams galimybę patogiai apžiūrėti ir įsigyti tų prekių.

---

(111) **27591**
(156) 2015 03 04
(210) 95-0579
(220) 1995 02 27
(186) 2025 02 27
(732) KRAFT FOODS DANMARK INTELLECTUAL PROPERTY APS, Sondre Ringvej 55, 2605 Brondby, DK
(740) Reda Žabolienė, 7, Advokatės Redos Žabolienės kontora METIDA, Verslo centras VERTAS, Gynėjų g. 16, LT-01109 Vilnius, LT
(540)

DIROLAS su ksilitolu
apsaugo jūsų dantis nuo ryto iki vakaro

(511)
5 farmacijos, veterinarijos ir higienos preparatai; dietiniai produktai (medicinos reikmėms), kūdikių maistas; pleistrai, tvarsliava; dantų plombavimo ir dantų išlajų gamybos medžiagos; dezinfekavimo preparatai; kenkėjų naikinimo preparatai; fungicidai, herbicidai; kramtomoji guma (medicinos reikmėms).
30 kava, arbata, kakava, cukrus, ryžiai, tapijoka, sago kruopos, kavos pakaitalai; miltai ir grūdų produktai, duona, pyragas ir konditerijos gaminiai, ledai; medus, sirupas; mielės, kepimo milteliai; druska, garstyčios; actas, padažai; prieskoniai; ledas; kramtomoji guma (ne medicinos reikmėms).

---

(111) **27643**
(156) 2015 03 03
(210) 95-1173
(220) 1995 04 18
(186) 2025 04 18
(732) BAYER SAS, 16 rue Jean-Marie Leclair, 69009 Lyon, FR
(740) Reda Žabolienė, 7, Advokatės Redos Žabolienės kontora METIDA, Verslo centras VERTAS, Gynėjų g. 16, LT-01109 Vilnius, LT
(540)

CERONE

(511)
1 augalų augimo reguliatoriai.

---

(111) **27653**
(156) 2015 03 16
(210) 95-1417
(220) 1995 05 12
(186) 2025 05 12
(732) THE ROCKPORT COMPANY, LLC, a Delaware Limited Liability Company, 1895 J.W.Foster Boulevard, Canton, Massachusetts 02021, US
(740) Aušra Pakėnienė, 50, AAA Law, J. Jasinskio g. 16 A, LT-03163 Vilnius, LT
(540)

XCS

(511)
25 apranga, drabužiai, būtent: marškiniai, teniso baltinukai, apsiaustai, švarkai, viršutiniai drabužiai, kelnės, apatinės kelnės, drabužiai nuo lietaus, kelnaitės, kojinės, sportinės kelnės ir sportiniai nertiniai, avalynė.

---

(111) **27686**
(156) 2015 03 02
(210) 95-0671
(220) 1995 03 07
(186) 2025 03 07
(732) SEGA CORPORATION, 2-12, Haneda 1-chome, Ohta-ku, Tokyo 144-0043, JP
(740) Jurga Petniūnaitė, 51, AAA Law, J. Jasinskio g. 16 A, LT-03163 Vilnius, LT
(540)

MEGA DRIVE

(531) 27.5

(511)

9 žaidimų aparatai, naudojami tik su televizoriais; kompiuterinių žaidimų kasetės („kartridžai“); video žaidimų kasetės („kartridžai“); kompiuterinių žaidimų kasetės; įrengimai kompiuteriniams žaidimams su diskiniais įrenginiais; kompiuterinių žaidimų programos; pramogų aparatai, pritaikyti naudoti tik su televizoriais; automatinės monetinės pramogų mašinos; monetiniai (arkadiniai) žaidimų aparatai, išskyrus pritaikytus naudoti tik su televizoriais; nurodytų prekių dalys ir detalės.

28 žaidimai, žaislai; gimnastikos ir sporto reikmenys, nepriskirti prie kitų klasių; elektroniniai žaidimų aparatai, išskyrus pritaikytus naudoti tik su televizoriais; video žaidimų aparatai, išskyrus pritaikytus naudoti tik su televizoriais; rankiniai video žaidimų aparatai, išskyrus pritaikytus naudoti tik su televizoriais; elektroninių žaidimų kasetės (kartridžai), diskai, elektroninių žaidimų programos, naudojamos su šioje klasėje išvardytomis prekėmis, nurodytų prekių dalys ir detalės; lėlės, žaisliukai (niekučiai).

---

(111) **27693**

(156) 2015 03 02

(210) 95-0678

(220) 1995 03 07

(186) 2025 03 07

(732) SEGA CORPORATION, 2-12, Haneda 1-chome, Ohta-ku, Tokyo 144-0043, JP

(740) Jurga Petniūnaitė, 51, AAA Law, J. Jasinskio g. 16 A, LT-03163 Vilnius, LT

(540)



(531) 27.5

(511)

9 žaidimų aparatai, naudojami tik su televizoriais; kompiuterinių žaidimų kasetės („kartridžai“); video žaidimų kasetės („kartridžai“); kompiuterinių žaidimų kasetės; įrengimai kompiuteriniams žaidimams su diskiniais įrenginiais; kompiuterinių žaidimų programos; pramogų aparatai, pritaikyti naudoti tik su televizoriais; automatinės monetinės pramogų mašinos; monetiniai (arkadiniai) žaidimų aparatai; nurodytų prekių dalys ir detalės.

16 rašomieji reikmenys, popierinės dėžės, spaudiniai, fotografijų stovai, lošiamosios kortos.

25 drabužiai, apatiniai baltiniai, maudymosi kostiumai, maudymosi kepuraitės, prijuostės, kepurės, pirštinės, diržai, avalynė, marškinėliai.

28 žaidimai, žaislai; gimnastikos ir sporto reikmenys, nepriskirti prie kitų klasių; elektroniniai žaidimų aparatai, išskyrus pritaikytus naudoti tik su televizoriais; video žaidimų aparatai, išskyrus pritaikytus naudoti tik su televizoriais; rankiniai video žaidimų aparatai, išskyrus pritaikytus naudoti tik su televizoriais; elektroninių žaidimų kasetės (kartridžai), diskai, elektroninių žaidimų programos, naudojamos su šioje klasėje išvardytomis prekėmis, nurodytų prekių dalys ir detalės; lėlės, žaisliukai (niekučiai).

41 poilsio renginiai, pramogos, atrakcionų parkai.

---

(111) **27702**

(156) 2015 03 16

(210) 95-0719

(220) 1995 03 13

(186) 2025 03 13

(732) SMITHKLINE BEECHAM LIMITED, 980 Great West Road, Brentford, Middlesex TW8 9GS, GB

(740) Jurga Petniūnaitė, 51, AAA Law, J. Jasinskio g. 16 A, LT-03163 Vilnius, LT

(540)

AQUAFRESH FLEX

(511)

21 šepečiai, tarp jų dantų šepetukai ir plaukų šepečiai, nepriskirti prie kitų klasių.

---

(111) **27712**

(156) 2015 03 03

(210) 95-0421

(220) 1995 02 13

(186) 2025 02 13

(732) INTELLIGENZ SYSTEM TRANSFER GmbH, Renatastrasse 69, D-80639 Muenchen, DE

(740) Genė Ona Sruogienė, 12, UAB TARPINĖ, p.d. 1202, LT-01007, A. P. Kavoliuko g. 24-152, LT-04328 Vilnius, LT

(540)

Intelligenz System Transfer

(511)

35 konsultacijos personalo klausimais; verslo specialistų konsultacijos; prekių rodymas ir prekių pardavimo skatinimas; rinkotyra ir rinkos nagrinėjimas; reklama ir reklaminės medžiagos tobulinimas; viešosios nuomonės tyrimas.

41 švietimo paslaugos ir mokymas psichologijos srityje, būtent kursai ir neakivaizdiniai kursai.

42 psichologo ir psichoterapeuto paslaugos, būtent psichologiniai kvalifikuoti patarimai; specialistų konsultacijos, nesusijusios su verslu, būtent konsultacijos asmeninės ir profesinės ateities perspektyvų srityje; psichologinių matavimo metodų sukūrimas, išbandymas ir licencijavimas.

---

(111) **27734**
(156) 2015 03 18
(210) ZP 17439
(220) 1994 12 08
(186) 2024 12 08
(732) CASTEL FRERES, a French Simplified Joint Stock Company, 24, Rue Georges Guynemer, 33290 Blanquefort, FR
(740) Tatjana Sterlina, 37, UAB „Intels“, Naugarduko g. 32 / 2, LT-03225 Vilnius, LT
(540)

MALESAN

(511)
33 vynas, svaigieji gėrimai (išskyrus alų), likeriai ir degtinė.

---

(111) **27769**
(156) 2015 03 16
(210) 95-0537
(220) 1995 02 23
(186) 2025 02 23
(732) SOREMARTEC SA, Findel Business Center, Complexe B, Rue de Treves, L-2632 Findel, LU
(740) Aušra Pakėnienė, 50, AAA Law, J. Jasinskio g. 16 A, LT-03163 Vilnius, LT
(540)

КОНФЕТТЕРИА РАФФАЭЛЛО

(531) 28.5
(561) CONFETTERIA RAFFAELLO
(511)
30 kava, arbata, kakava, cukrus, ryžiai, tapijoka, sago kruopos, kavos pakaitalai; miltai ir grūdų produktai, duona, pyragas ir konditerijos gaminiai, ledai; medus, sirupas; mielės, kepimo milteliai; druska, garstyčios; actas, padažai; prieskoniai; ledas.

---

(111) **27793**
(156) 2015 03 30
(210) 95-0624
(220) 1995 03 02
(186) 2025 03 02
(732) SWEDISH MATCH INDUSTRIES AKTIEBOLAG, P.O.Box 84, S-52222 Tidaholm, SE
(740) Tatjana Sterlina, 37, UAB „Intels“, Naugarduko g. 32 / 2, LT-03225 Vilnius, LT
(540)



(531) 1.15, 2.1, 25.1
(511)
34 apdorotas ir neapdorotas tabakas; rūkymo reikmenys ir degtukai.

---

(111) **27878**
(156) 2015 03 16
(210) 95-0866
(220) 1995 03 23
(186) 2025 03 23
(732) THE ABSOLUT COMPANY AKTIEBOLAG, SE-117 97 Stockholm, SE
(740) Aušra Pakėnienė, 50, AAA Law, J. Jasinskio g. 16 A, LT-03163 Vilnius, LT
(540)



(531) 27.5
(511)
33 svaigieji gėrimai, būtent: spiritas, degtinė.

---

(111) **27879**
(156) 2015 03 16
(210) 95-0867
(220) 1995 03 23
(186) 2025 03 23
(732) THE ABSOLUT COMPANY AKTIEBOLAG, SE-117 97 Stockholm, SE
(740) Aušra Pakėnienė, 50, AAA Law, J. Jasinskio g. 16 A, LT-03163 Vilnius, LT
(540)



(531) 27.5
(511)
33 svaigieji gėrimai, būtent: spiritas, degtinė bei vynas.

---

(111) **27880**
(156) 2015 03 16
(210) 95-0868
(220) 1995 03 23
(186) 2025 03 23
(732) THE ABSOLUT COMPANY AKTIEBOLAG, SE-117 97 Stockholm, SE
(740) Aušra Pakėnienė, 50, AAA Law, J. Jasinskio g. 16 A, LT-03163 Vilnius, LT
(540)



(531) 27.5
(511)
33 svaigieji gėrimai, būtent: spiritas, degtinė bei vynas.

---

(111) **27881**
(156) 2015 03 16
(210) 95-0869
(220) 1995 03 23
(186) 2025 03 23
(732) THE ABSOLUT COMPANY AKTIEBOLAG, SE-117 97 Stockholm, SE
(740) Aušra Pakėnienė, 50, AAA Law, J. Jasinskio g. 16 A, LT-03163 Vilnius, LT
(540)



(531) 5.7, 27.5
(511)
33 svaigieji gėrimai, būtent: spiritas, degtinė bei vynas.

---

(111) **27916**
(156) 2015 03 04
(210) 95-0273
(220) 1995 01 25
(186) 2025 01 25
(732) OILON OY, Metsaepietilaenkatu 1, FI-15800 Lahti, FI
(740) Reda Žabolienė, 7, Advokatės Redos Žabolienės kontora METIDA, Verslo centras VERTAS, Gynėjų g. 16, LT-01109 Vilnius, LT
(540)



(531) 27.5
(511)
11 skystojo kuro degikliai, dujų degikliai ir deguonies-vandenilio degikliai.

---

(111) **27925**
(156) 2015 03 12
(210) 95-1538
(220) 1995 05 29
(186) 2025 05 29
(732) UAB „AMATŲ MOKYMO CENTRAS“, Savanorių pr.124a, 03153 Vilnius, LT
(740) Tatjana Sterlina, 37, UAB „Intels“, Naugarduko g. 32 / 2, LT-03225 Vilnius, LT
(540)



(531) 27.5
(511)
41 švietimas ir mokymas; kolokviumų rengimas ir vedimas; seminarų rengimas ir vedimas; neakivaizdinis mokymas; švietimo informacija.

---

(111) **27932**
(156) 2015 03 09
(210) 95-1335
(220) 1995 05 04
(186) 2025 05 04
(732) GREY GLOBAL GROUP LLC, 200 Fifth Avenue, New York, New York, US
(740) Aušra Pakėnienė, 50, AAA Law, J. Jasinskio g. 16 A, LT-03163 Vilnius, LT
(540)

GREY

(511)
35 reklama; prekių pardavimo skatinimas (kitiems); rinkotyra; visuomenės informavimas; reklamos agentūros.

---

(111) **27936**
(156) 2015 03 03
(210) 95-0275
(220) 1995 01 25
(186) 2025 01 25
(732) HEINEKEN ESPANA, SA, Avda.De Andalucia,1, 41007 Sevilla, ES
(740) Vytautas Mizaras, Advokatų kontora LAWIN Lideika, Petrauskas, Valiūnas ir partneriai, Jogailos g. 9, LT-01116, Vilnius, LT
(540)

CRUZCAMPO

(511)
32 alus ir bealkoholinis alus; gaivieji putojančio salyklo ir citrinų sulčių gėrimai; gaivieji gėrimai ir gaivieji aromatizuoti gėrimai.

---

(111) **27967**
(156) 2015 03 25
(210) 95-1568
(220) 1995 06 01
(186) 2025 06 01
(732) KRAFT FOODS SVERIGE INTELLECTUAL PROPERTY AB, c/o Kraft Foods Servige AB, 194 86 Upplands Vaesby, SE
(740) Reda Žabolienė, 7, Advokatės Redos Žabolienės kontora METIDA, Verslo centras VERTAS, Gynėjų g. 16, LT-01109 Vilnius, LT
(540)

FORTUNA

(511)
30 kava, arbata, kakava, cukrus, ryžiai, tapijoka, sago kruopos, kavos pakaitalai; miltai ir grūdų produktai, duona, pyragas ir konditerijos gaminiai, ledai; medus, sirupas; mielės, kepimo milteliai; druska, garstyčios; actas, padažai; prieskoniai; ledas.

---

(111) **27988**
(156) 2015 03 17
(210) 95-1267
(220) 1995 04 28
(186) 2025 04 28
(732) GLAXO GROUP LIMITED, 980 Great West Road, Brentford, Middlesex, TW8 9GS, GB
(740) Jurga Petniūnaitė, 51, AAA Law, J. Jasinskio g. 16 A, LT-03163 Vilnius, LT
(540)

AUGMENTIN

(511)
5 farmaciniai preparatai ir gydomosios medžiagos (medicinos reikmėms).

---

(111) **28042**
(156) 2015 03 03
(210) 95-0395
(220) 1995 02 08
(186) 2025 02 08
(732) DAHLIA ACQUISITION, 130, Rue Reaumur, 75002 Paris, FR

(740) Reda Žabolienė, 7, Advokatės Redos Žabolienės kontora METIDA, Verslo centras VERTAS, Gynėjų g. 16, LT-01109 Vilnius, LT

(540)

GERARD DAREL

(511)

25 drabužiai, apranga, avalynė, galvos apdangalai.

---

(111) **28062**

(156) 2015 03 18

(210) 95-0300

(220) 1995 01 27

(186) 2025 01 27

(732) MERCK SHARP & DOHME CORP, One Merck Drive, Whitehouse Station, New Jersey, 08889, US

(740) Jurga Petniūnaitė, 51, AAA Law, J. Jasinskio g. 16 A, LT-03163 Vilnius, LT

(540)

SINGULAIR

(511)

5 farmacijos, veterinarijos ir higienos preparatai; dietiniai produktai (medicinos reikmėms), kūdikių maistas; pleistrai, tvarsliava; dantų plombavimo ir dantų išlajų gamybos medžiagos; dezinfekavimo preparatai; kenkėjų naikinimo preparatai; fungicidai, herbicidai.

---

(111) **28067**

(156) 2015 03 04

(210) 95-0356

(220) 1995 02 02

(186) 2025 02 02

(732) EDGARAS JOKUBAITIS, Lantainių g. 15, Domeikavos k., LT-54348 Kauno r., LT

(540)



(531) 27.5

(511)

35 reklama; reklaminių tekstų skelbimas; reklaminių skilčių rengimas (spausdinamuose leidiniuose); reklaminės medžiagos tobulinimas; reklaminių skelbimų skleidimas; reklamos vietų nuoma; radijo ir televizijos reklama; vitrinų dekoravimas, puošimas; prekių rodymas; komercinė informacija ir rinkotyra; verslo specialistų konsultacijos; parodų rengimas komercijos ar reklamos reikmėms; reklaminės medžiagos siuntimas paštu; dokumentų dauginimas.

---

(111) **28072**

(156) 2015 03 09

(210) 95-1186

(220) 1995 04 19

(186) 2025 04 19

(732) TRISA HOLDING AG, Kantonsstrasse 31, 6234 Triengen, CH

(740) Aušra Pakėnienė, 50, AAA Law, J. Jasinskio g. 16 A, LT-03163 Vilnius, LT

(540)

TRISA

(511)

21 dantų šepetėliai, tarp jų elektriniai dantų šepetėliai; šepečiai plaukams.

---

(111) **28073**

(156) 2015 03 03

(210) 95-1205

(220) 1995 04 20

(186) 2025 04 20

(732) PROCORDIA FOOD AKTIEBOLAG, 241 81 Esloev, SE

(740) Vytautas Dovydėnas, 1, V. Grybo g. 41-38, LT-10320 Vilnius, LT

(540)

FELIX

(511)

32 alus, šviesus alus ir porteris; mineraliniai ir gazuoti vandenys ir kiti nealkoholiniai gėrimai; sultys; sirupai ir kiti preparatai gėrimų gamybai.

---

(111) **28083**

(156) 2015 03 19

(210) 95-1464

(220) 1995 05 19

(186) 2025 05 19

(732) UAB „VITRAS-S“, Sandėlių g. 44, LT-02248 Vilnius, LT

(740) Marija Lenkutienė, 6, Patentinių paslaugų centras, UAB, J.Basanavičiaus g. 11/1, LT-03108 Vilnius, LT

(540)



(531) 7.15, 27.1, 27.5
(511)
37 kelių tiesimas (geležinkelio); pastatų statyba; tinkavimas; mūrijimas; santechnikos darbai; vidaus ir išorės dažymas.

---

(111) **28087**
(156) 2015 03 24
(210) 95-1211
(220) 1995 04 21
(186) 2025 04 21
(732) MICROSOFT CORPORATION, One Microsoft Way, Redmond, Washington 98052-6399, US
(740) Aušra Pakėnienė, 50, AAA Law, J. Jasinskio g. 16 A, LT-03163 Vilnius, LT
(540)

MICROSOFT

(511)
38 teleryšiai, būtent pranešimų, dokumentų ir kitų duomenų perdavimas elektroninio ryšio pagalba.

---

(111) **28101**
(156) 2015 03 02
(210) 95-1508
(220) 1995 05 24
(186) 2025 05 24
(732) HERBA RICEMILLS, S.L.U., Calle Real, 43, 41920 Sevilla, ES
(740) Reda Žabolienė, 7, Advokatės Redos Žabolienės kontora METIDA, Verslo centras VERTAS, Gynėjų g. 16, LT-01109 Vilnius, LT
(540)



(531) 2.3
(511)
30 ryžiai.

---

(111) **28160**
(156) 2015 03 06
(210) 95-0490
(220) 1995 02 22
(186) 2025 02 22
(732) BERLIN-CHEMIE AG, Glienicker Weg 125-127, D-12489 Berlin, DE
(740) Reda Žabolienė, 7, Advokatės Redos Žabolienės kontora METIDA, Verslo centras VERTAS, Gynėjų g. 16, LT-01109 Vilnius, LT
(540)

BerliPen

(511)
5 vaistai.
10 injekcijų švirkštai.

---

(111) **28161**
(156) 2015 03 06
(210) 95-0491
(220) 1995 02 22
(186) 2025 02 22
(732) BERLIN-CHEMIE AG, Glienicker Weg 125-127, D-12489 Berlin, DE
(740) Reda Žabolienė, 7, Advokatės Redos Žabolienės kontora METIDA, Verslo centras VERTAS, Gynėjų g. 16, LT-01109 Vilnius, LT
(540)

Maninil

(511)
5 vaistai.

---

(111) **28165**
(156) 2015 03 06
(210) 95-0495
(220) 1995 02 22
(186) 2025 02 22
(732) BERLIN-CHEMIE AG, Glienicker Weg 125-127, D-12489 Berlin, DE
(740) Reda Žabolienė, 7, Advokatės Redos Žabolienės kontora METIDA, Verslo centras VERTAS, Gynėjų g. 16, LT-01109 Vilnius, LT
(540)

Carmen

(511)
5 vaistai.

---

(111) **28166**
(156) 2015 03 06
(210) 95-0496
(220) 1995 02 22
(186) 2025 02 22
(732) BERLIN-CHEMIE AG, Glienicker Weg 125-127, D-12489 Berlin, DE
(740) Reda Žabolienė, 7, Advokatės Redos Žabolienės kontora METIDA, Verslo centras VERTAS, Gynėjų g. 16, LT-01109 Vilnius, LT
(540)

Berlosin

(511)
5 vaistai.

---

(111) **28168**
(156) 2015 03 06
(210) 95-0498
(220) 1995 02 22
(186) 2025 02 22
(732) BERLIN-CHEMIE AG, Glienicker Weg 125-127, D-12489 Berlin, DE
(740) Reda Žabolienė, 7, Advokatės Redos Žabolienės kontora METIDA, Verslo centras VERTAS, Gynėjų g. 16, LT-01109 Vilnius, LT
(540)

Titralgan

(511)
5 vaistai.

---

(111) **28171**
(156) 2015 03 06
(210) 95-0501
(220) 1995 02 22
(186) 2025 02 22
(732) BERLIN-CHEMIE AG, Glienicker Weg 125-127, D-12489 Berlin, DE
(740) Reda Žabolienė, 7, Advokatės Redos Žabolienės kontora METIDA, Verslo centras VERTAS, Gynėjų g. 16, LT-01109 Vilnius, LT
(540)

БерлиПен

(531) 28.5
(561) BerliPen
(511)
5 vaistai.
10 injekcijų švirkštai.

---

(111) **28175**
(156) 2015 03 06
(210) 95-0505
(220) 1995 02 22
(186) 2025 02 22
(732) BERLIN-CHEMIE AG, Glienicker Weg 125-127, D-12489 Berlin, DE
(740) Reda Žabolienė, 7, Advokatės Redos Žabolienės kontora METIDA, Verslo centras VERTAS, Gynėjų g. 16, LT-01109 Vilnius, LT
(540)

Берлинсулин

(531) 28.5
(561) Berlinsulin
(511)
5 vaistai.

---

(111) **28176**
(156) 2015 03 06
(210) 95-0506
(220) 1995 02 22
(186) 2025 02 22
(732) BERLIN-CHEMIE AG, Glienicker Weg 125-127, D-12489 Berlin, DE
(740) Reda Žabolienė, 7, Advokatės Redos Žabolienės kontora METIDA, Verslo centras VERTAS, Gynėjų g. 16, LT-01109 Vilnius, LT
(540)

Титралган

(531) 28.5
(561) Titralgan
(511)
5 vaistai.

---

(111) **28184**
(156) 2015 03 06
(210) 95-0514
(220) 1995 02 22
(186) 2025 02 22
(732) BERLIN-CHEMIE AG, Glienicker Weg 125-127, D-12489 Berlin, DE
(740) Reda Žabolienė, 7, Advokatės Redos Žabolienės kontora METIDA, Verslo centras VERTAS, Gynėjų g. 16, LT-01109 Vilnius, LT
(540)

Кармен

(531) 28.5

(561) Karmen
(511)
5 vaistai.

---

(111) **28185**
(156) 2015 03 06
(210) 95-0515
(220) 1995 02 22
(186) 2025 02 22
(732) BERLIN-CHEMIE AG, Glienicker Weg 125-127, D-12489 Berlin, DE
(740) Reda Žabolienė, 7, Advokatės Redos Žabolienės kontora METIDA, Verslo centras VERTAS, Gynėjų g. 16, LT-01109 Vilnius, LT
(540)

Берлозин

(531) 28.5
(561) Berlozin
(511)
5 vaistai.

---

(111) **28192**
(156) 2015 03 19
(210) 95-0556
(220) 1995 02 23
(186) 2025 02 23
(732) NIJOLĖS PARAŽINSKIENĖS FIRMA „KOLOMBINA“, Taikos pr.61-37, LT-50433 Kaunas, LT
(740) Aurelija Šidlauskienė, 25, Dr. V. Šidlauskas ir partneriai, UAB, K. Būgos g. 29, LT-44326 Kaunas, LT
(540)



(531) 3.7, 27.5
(511)
40 drabužių siuvimas; audinių kirpimas; siuvinėjimas.

---

(111) **28234**
(156) 2015 03 06
(210) 95-1104
(220) 1995 04 12
(186) 2025 04 12
(732) ASTELLAS PHARMA EUROPE BV, Sylviusweg 62, NL-2333 BE Leiden, NL
(540)

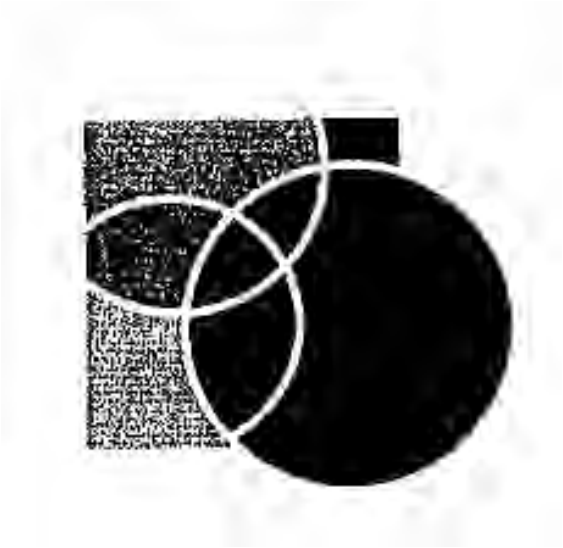

(531) 26.7, 26.11, 29.1
(591) rožinė, raudona, žalia, balta.
(511)
5 farmaciniai preparatai žmonių reikmėms.
(310)(320)(330) 557640, 1994 10 12, BX

---

(111) **28261**
(156) 2015 03 16
(210) 95-0106
(220) 1995 01 09
(186) 2025 01 09
(732) PAXAR CORPORATION, 105 Corporate Park Drive, White Plains, NY 10604-3814, US
(740) Tatjana Sterlina, 37, UAB „Intels“, Naugarduko g. 32 / 2, LT-03225 Vilnius, LT
(540)

PAXAR

(511)
2 spaustuviniai dažai.
7 spausdinimo mašinos.
9 kompiuterių spausdintuvai (etiketėms ir kortelėms spausdinti); įrašyta kompiuterių programinė įranga (etiketėms ir kortelėms spausdinti).
16 rašaliniai dažymo voleliai; spausdinti etikečių ir kortelių blankai; spausdintos etiketės ir kortelės (nepriskirtos prie kitų klasių).
24 tekstilinės etiketės, tekstilinės etiketės (rulonai).

---

(111) **28279**
(156) 2015 03 24
(210) 95-0658
(220) 1995 03 06
(186) 2025 03 06
(732) BRITISH AMERICAN TOBACCO (BRANDS) INC, 2711 Centerville Road, Suite 300, Wilmington, Delaware 19808, US
(740) Aušra Pakėnienė, 50, AAA Law, J. Jasinskio g. 16 A, LT-03163 Vilnius, LT
(540)

LUCKY STRIKE

(566) Netikėta sėkmė
(511)
34 cigaretės, tabakas, tabako gaminiai, rūkymo reikmenys, žiebtuvėliai ir degtukai.

---

(111) **28321**
(156) 2015 03 06
(210) 95-0582
(220) 1995 02 28
(186) 2025 02 28
(732) AURAMO OY, Valimotie 22, 01510 Vantaa, FI
(740) Reda Žabolienė, 7, Advokatės Redos Žabolienės kontora METIDA, Verslo centras VERTAS, Gynėjų g. 16, LT-01109 Vilnius, LT
(540)



(531) 29.1
(591) balta, raudona.
(511)
7 mašinos ir staklės; varikliai (išskyrus antžeminių transporto priemonių); mašinų sankabų ir pavarų elementai (išskyrus antžeminių transporto priemonių); žemės ūkio padargai (išskyrus rankinius); perėtuvai.

---

(111) **28346**
(156) 2015 03 23
(210) 95-2108
(220) 1995 08 04
(186) 2025 08 04
(732) AKCINĖ BENDROVĖ „VOLFAS ENGELMAN“, Kaunakiemio g. 2, LT-44354 Kaunas, LT
(740) Laimonas Markauskas, NJORD Law Firm advokatų profesinė bendrija, Jogailos g. 4, LT-01116, Vilnius, LT
(540)

ŠNEKORIŲ

(511)
32 alus.

---

(111) **28347**
(156) 2015 03 23
(210) 95-2109
(220) 1995 08 04
(186) 2025 08 04
(732) AKCINĖ BENDROVĖ „VOLFAS ENGELMAN“, Kaunakiemio g. 2, LT-44354 Kaunas, LT
(740) Laimonas Markauskas, NJORD Law Firm advokatų profesinė bendrija, Jogailos g. 4, LT-01116, Vilnius, LT
(540)

RAGUČIO

(511)
32 alus.

---

(111) **28348**
(156) 2015 03 23
(210) 95-2114
(220) 1995 08 04
(186) 2025 08 04
(732) AKCINĖ BENDROVĖ „VOLFAS ENGELMAN“, Kaunakiemio g. 2, LT-44354 Kaunas, LT
(740) Laimonas Markauskas, NJORD Law Firm advokatų profesinė bendrija, Jogailos g. 4, LT-01116, Vilnius, LT
(540)

SENASIS KAUNAS

(511)
32 alus.

---

(111) **28379**
(156) 2015 03 02
(210) 95-0695
(220) 1995 03 09
(186) 2025 03 09
(732) UAB „EXPO VAKARAI“, Putinų g.7-3, 5818 Klaipėda, LT
(740) Reda Žabolienė, 7, Advokatės Redos Žabolienės kontora METIDA, Verslo centras VERTAS, Gynėjų g. 16, LT-01109 Vilnius, LT
(540)



(531) 26.13, 27.5

(511)

41 konferencijų, kongresų, seminarų, konkursų rengimas ir vedimas; teatro dekoracijų nuoma; poilsio ir pasilinksminimų renginiai; kultūros ar mokomųjų parodų ir mugių rengimas.

42 parodų, mugių aprūpinimas įrengimais, interjero dizainas; apgyvendinimo biurai; aprūpinimas viešbučių būstu.

---

(111) **28381**

(156) 2015 03 06

(210) 95-0689

(220) 1995 03 08

(186) 2025 03 08

(732) KOOKAI, 45, Avenue Victor Hugo, 93535 Aubervilliers, FR

(740) Juozas Lapienis, 45, UAB „MSP Europe“, Šeimyniškių g. 21-92, LT-09236 Vilnius, LT

(540)

KOOKAÏ

(531) 28.19

(511)

3 balikliai ir kiti skalbimo preparatai; valymo, poliravimo, šveitimo ir švitrinamojo apdirbimo preparatai; muilas, parfumerija, eteriniai aliejai, kosmetika, plaukų losjonai; dantų milteliai ir pastos.

---

(111) **28461**

(156) 2015 03 03

(210) 95-1208

(220) 1995 04 21

(186) 2025 04 21

(732) CONSOLIDATED ARTISTS BV, Lijnbaan 68, 3012 EP Rotterdam, NL

(740) Reda Žabolienė, 7, Advokatės Redos Žabolienės kontora METIDA, Verslo centras VERTAS, Gynėjų g. 16, LT-01109 Vilnius, LT

(540)



(531) 27.5

(511)

25 drabužiai, avalynė, galvos apdangalai.

---

(111) **28465**

(156) 2015 03 17

(210) 95-1422

(220) 1995 05 12

(186) 2025 05 12

(732) GLAXO GROUP LIMITED, 980 Great West Road, Brentford, Middlesex, TW8 9GS, GB

(740) Jurga Petniūnaitė, 51, AAA Law, J. Jasinskio g. 16 A, LT-03163 Vilnius, LT

(540)

GLAXO WELLCOME

(511)

1 chemijos produktai, naudojami pramonėje, mokslo reikmėms, fotografijoje, žemės ūkyje, sodininkystėje ir miškininkystėje; neapdirbtos sintetinės dervos ir plastikai; trąšos; ugnies gesinimo mišiniai; metalų grūdinimo ir litavimo preparatai; maisto produktų konservavimo cheminės medžiagos; rauginės medžiagos; klijai pramonės reikmėms.

3 balinimo preparatai ir kitos skalbimo medžiagos; valymo, poliravimo, šveitimo ir švitrinamojo apdirbimo preparatai; muilas; parfumerija, eteriniai aliejai, kosmetika, plaukų losjonai; dantų milteliai ir pastos.

5 farmacijos, veterinarijos ir higienos preparatai; dietiniai produktai (medicinos reikmėms), kūdikių maistas; pleistrai, tvarsliava; dantų plombavimo ir dantų išlajų gamybos medžiagos; dezinfekavimo preparatai; kenkėjų naikinimo preparatai; fungicidai, herbicidai.

9 moksliniai, jūriniai, geodeziniai, elektriniai, fotografijos, kinematografijos, optiniai, svėrimo, matavimo, signalizavimo, tikrinimo (priežiūros), gelbėjimo, mokymo prietaisai ir aparatai; garso ar vaizdo įrašymo, perdavimo ar atkūrimo aparatūra; magnetinės duomenų laikmenos, įrašų diskai; prekybos automatai ir monetinių aparatų mechanizmai; kasos aparatai, skaičiavimo mašinos, duomenų dorojimo įrenginiai ir kompiuteriai; gesintuvai.

10 chirurgijos, medicinos, stomatologijos ir veterinarijos aparatai ir instrumentai; rankų ir kojų protezai, akių ir dantų protezai; ortopediniai gaminiai, žaizdų siuvimo medžiagos.

16 popierius, kartonas ir jų gaminiai, nepriskirti prie kitų klasių; spaudiniai; įrišimo medžiagos; fotonuotraukos; raštinės reikmenys; raštinės ir buitinės lipniosios medžiagos; dailininkų reikmenys; teptukai; rašomosios mašinėlės ir kontoros reikmenys (išskyrus baldus); mokomoji medžiaga ir vaizdinės priemonės (išskyrus aparatūrą); plastikinės pakavimo medžiagos (nepriskirtos prie kitų klasių); lošiamosios kortos; šriftai; klišės.

41 švietimas, mokymas; pramogos; sportinė ir kultūrinė

veikla.

42 aprūpinimas maistu ir gėrimais; laikinas apgyvendinimas; medicininis, higieninis ir kosmetinis aptarnavimas; veterinarijos ir žemės ūkio paslaugos; juridinės paslaugos; moksliniai ir pramoniniai tyrinėjimai; kompiuterių programų rengimas.

---

(111) **28488**
(156) 2015 03 16
(210) 95-1423
(220) 1995 05 12
(186) 2025 05 12
(732) AUGUST STORCK KG, Waldstrasse 27, 13403 Berlin, DE
(740) Reda Žabolienė, 7, Advokatės Redos Žabolienės kontora METIDA, Verslo centras VERTAS, Gynėjų g. 16, LT-01109 Vilnius, LT
(540)

Werther's

(511)

30 konditerijos gaminiai, tarp jų kramtomoji guma ne medicinos reikmėms, šokoladas, šokolado gaminiai, įskaitant šokoladinius saldainius su įdaru; visi aukščiau išvardinti gaminiai pagaminti su vynu ir spiritiniais gėrimais arba užpildyti vynu ar spiritiniu gėrimu.

---

(111) **28490**
(156) 2015 03 24
(210) 95-1459
(220) 1995 05 18
(186) 2025 05 18
(732) SUZUKI MOTOR CORPORATION, 300 Takatsuka-cho, Hamamatsu-shi, Shizuoka-ken, JP
(740) Reda Žabolienė, 7, Advokatės Redos Žabolienės kontora METIDA, Verslo centras VERTAS, Gynėjų g. 16, LT-01109 Vilnius, LT
(540)

BALENO

(511)

12 transporto priemonės; antžeminiai, plaukiojimo ir skraidymo aparatai; jų dalys ir priedai, priskirti prie 12 klasės.

(310)(320)(330) 124825/1994, 1994 12 09, JP

---

(111) **28518**
(156) 2015 03 17
(210) 95-1258
(220) 1995 04 27
(186) 2025 04 27
(732) GLAXO GROUP LIMITED, 980 Great West Road, Brentford, Middlesex, TW8 9GS, GB
(740) Jurga Petniūnaitė, 51, AAA Law, J. Jasinskio g. 16 A, LT-03163 Vilnius, LT
(540)

LACIPIL

(511)

5 farmaciniai preparatai; cheminiai preparatai (farmacijos reikmėms).

---

(111) **28521**
(156) 2015 03 10
(210) 95-1269
(220) 1995 04 28
(186) 2025 04 28
(732) GLAXOSMITHKLINE BIOLOGICALS SA, Rue de l'Institut 89, B-1330 Rixensart, BE
(740) Jurga Petniūnaitė, 51, AAA Law, J. Jasinskio g. 16 A, LT-03163 Vilnius, LT
(540)

ENGERIX B

(511)

5 farmaciniai preparatai; cheminiai preparatai (farmacijos reikmėms); gydomieji gėrimai, aliejai ir gydomosios šaknelės (skirti žmonėms).

---

(111) **28562**
(156) 2015 03 12
(210) 95-1556
(220) 1995 05 31
(186) 2025 05 31
(732) SOLEX INTERNATIONAL (THAILAND) CO, LTD, 315/1-3 Soi Wat Chan-nai, Charoenkrung Road, Bangkorlaem, Bangkok 10120, TH
(740) Reda Žabolienė, 7, Advokatės Redos Žabolienės kontora METIDA, Verslo centras VERTAS, Gynėjų g. 16, LT-01109 Vilnius, LT
(540)



(531) 26.4, 27.5

(511)

6 metalinės spynos (išskyrus elektrines); metalinės automobilių spynos; metalinės seifų spynos; seifai; metaliniai rezervuarai; aukščiau išvardintų prekių dalys ir detalės.

---

(111) **28586**

(156) 2015 03 04

(210) 95-1008

(220) 1995 04 04

(186) 2025 04 04

(732) YVES SAINT LAURENT PARFUMS, 7 Avenue George V, 75008 Paris, FR

(740) Reda Žabolienė, 7, Advokatės Redos Žabolienės kontora METIDA, Verslo centras VERTAS, Gynėjų g. 16, LT-01109 Vilnius, LT

(540)

YVRESSE

(511)

3 kvepalai, kvapnieji mišiniai, odekolonas, tualetinis vanduo, tualetinis pienelis kūnui, kremas, losjonas, pudra, vonios ir dušo želė, tualetinis muilas asmeniniam naudojimui, dezodorantai asmeniniam naudojimui, kosmetika, eteriniai aliejai.

---

(111) **28635**

(156) 2015 03 10

(210) 95-0480

(220) 1995 02 21

(186) 2025 02 21

(732) SENOPLAST KLEPSCH & CO GmbH, Wilhelm-Klepsch-Strasse 1, 5721 Piesendorf, AT

(740) Leonas Antanas Kučinskas, 4, Dr. Leono A. Kučinsko patentinių paslaugų firma, Kaštonų g. 5-7, LT-01107 Vilnius, LT

(540)

SENOSAN

(511)

17 plastikų pusgaminiai (gauti ekstruziniu būdu).

---

(111) **28696**

(156) 2015 03 02

(210) 95-0544

(220) 1995 02 23

(186) 2025 02 23

(732) VALSTYBINIO SOCIALINIO DRAUDIMO FONDO VALDYBA PRIE SOCIALINĖS APSAUGOS IR DARBO MINISTERIJOS, Konstitucijos pr.12, LT-09308 Vilnius, LT

(540)



(531) 26.3, 27.1, 27.5

(511)

36 draudimas; finansinės operacijos; piniginės operacijos; nekilnojamojo turto operacijos.

---

(111) **28705**

(156) 2015 03 24

(210) 95-1346

(220) 1995 05 05

(186) 2025 05 05

(732) VAGABOND SKOR VARBERG AB, P.O.Box 521, 432 19 Varberg, SE

(740) Jurga Petniūnaitė, 51, AAA Law, J. Jasinskio g. 16 A, LT-03163 Vilnius, LT

(540)

VAGABOND

(511)

25 drabužiai, apranga, avalynė, galvos apdangalai.

---

(111) **28707**

(156) 2015 03 24

(210) 95-1353

(220) 1995 05 09

(186) 2025 05 09

(732) APETIT SUOMI OY, Maakunnantie 1, 27800 Saekylae, FI

(740) Reda Žabolienė, 7, Advokatės Redos Žabolienės kontora METIDA, Verslo centras VERTAS, Gynėjų g. 16, LT-01109 Vilnius, LT

(540)



(531) 2.9, 27.5

(511)

29 mėsa, žuvis, paukštiena ir žvėriena; mėsos ekstraktai; konservuoti, džiovinti, virti ir kepti vaisiai ir daržovės; drebučiai, uogienės, vaisių kompotai; kiaušiniai, pienas ir pieno produktai; maistiniai aliejai ir riebalai.

30 kava, arbata, kakava, cukrus, ryžiai, tapijoka, sago kruopos, kavos pakaitalai; miltai ir grūdų produktai, duona, pyragas ir konditerijos gaminiai, ledai; medus, sirupas; mielės, kepimo milteliai; druska, garstyčios; actas, padažai; prieskoniai; ledas.

31 žemės ūkio, sodo, miško produktai, nepriskirti prie kitų klasių, ir grūdai; gyvi gyvūnai; švieži vaisiai ir daržovės; sėklos, gyvi augalai ir gėlės; pašarai, salyklas.

35 reklama; verslo vadyba; verslo tvarkyba; įstaigų veikla.

---

(111) **28719**
(156) 2015 03 20
(210) 95-0617
(220) 1995 03 01
(186) 2025 03 01
(732) PREPARADOS ALIMENTICIOS SA, Plaza Europa 42, 08902 L'Hospitalet de Llobregat, ES
(740) Jurga Petniūnaitė, 51, AAA Law, J. Jasinskio g. 16 A, LT-03163 Vilnius, LT
(540)



(531) 27.5

(511)

29 mėsa, žuvis, paukštiena, ir žvėriena; mėsos ekstraktai; sriubos, buljonai ir sriubų ruošiniai, sultinių ruošiniai, konservuoti, džiovinti, virti ir kepti vaisiai ir daržovės; drebučiai, uogienės, pienas ir pieno produktai; maistiniai aliejai ir riebalai.

30 kava, arbata, kakava, cukrus, ryžiai, tapijoka, sago kruopos, kavos pakaitalai; miltai ir grūdų produktai, duona, pyragas ir konditerijos gaminiai, ledai; medus, sirupas; mielės, kepimo milteliai; druska, garstyčios; actas, padažai; prieskoniai; ledas.

---

(111) **28761**
(156) 2015 03 06
(210) 95-1796
(220) 1995 06 29
(186) 2025 06 29
(732) CANON KABUSHIKI KAISHA, 30-2, 3-chome, Shimomaruko, Ohta-ku, Tokyo, JP
(740) Reda Žabolienė, 7, Advokatės Redos Žabolienės kontora METIDA, Verslo centras VERTAS, Gynėjų g. 16, LT-01109 Vilnius, LT
(540)



(531) 27.5

(511)

35 reklama; verslo vadyba; verslo tvarkyba; įstaigų veikla.

36 draudimas; finansinės operacijos; piniginės operacijos; nekilnojamojo turto operacijos.

37 statyba; taisymas (remontas); įtaisymo ir įrengimo paslaugos.

38 telekomunikacijos.

39 vežimas; prekių pakavimas ir sandėliavimas; kelionių rengimas.

40 medžiagų apdirbimas.

41 švietimas, mokymas; pramogos; sportinė ir kultūrinė veikla.

42 aprūpinimas maistu ir gėrimais; laikinas apgyvendinimas; medicininė, higieninė bei grožio priežiūra; veterinarijos ir žemės ūkio paslaugos; juridinės paslaugos; mokslo ir pramonės tyrimai; kompiuterių programų rengimas.

---

(111) **28956**
(156) 2015 03 24
(210) 95-0888
(220) 1995 03 27
(186) 2025 03 27
(732) KSIN LUXEMBOURG II SARL, 1, rue des Glacis, L-1628 Luxembourg, LU
(740) Jurga Petniūnaitė, 51, AAA Law, J. Jasinskio g. 16 A, LT-03163 Vilnius, LT
(540)

PFAFF

(511)

7 siuvamosios mašinos, siuvinėjimo mašinos, plastikų suvirinimo mašinos, mezgimo mašinos ir tų mašinų detalės.

---

(111) **29024**
(156) 2015 03 24
(210) 95-1814
(220) 1995 06 30
(186) 2025 06 30
(732) UAB „SANTECHNIKOS VERSLAS“, Rygos g. 17A-49, LT-05205 Vilnius, LT
(740) Tatjana Sterlina, 37, UAB „Intels“, Naugarduko g. 32 / 2, LT-03225 Vilnius, LT
(540)

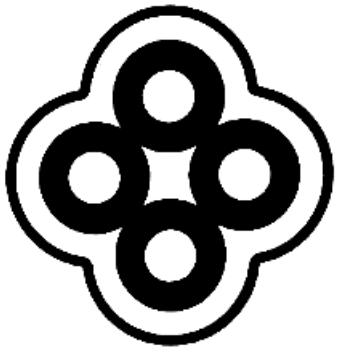

(531) 26.1
(511)

35 prekių sukaupimas (išskyrus vežimą) kitiems, teikiantis pirkėjams galimybę patogiai apžiūrėti ir įsigyti tų prekių.
37 santechnikos darbai.

---

(111) **29084**
(156) 2015 03 24
(210) 95-1813
(220) 1995 06 30
(186) 2025 06 30
(732) UAB „SANTECHNIKOS VERSLAS“, Rygos g. 17A-49, LT-05205 Vilnius, LT
(740) Tatjana Sterlina, 37, UAB „Intels“, Naugarduko g. 32 / 2, LT-03225 Vilnius, LT
(540)



(531) 26.1, 27.1
(511)

35 prekių sukaupimas (išskyrus vežimą) kitiems, teikiantis pirkėjams galimybę patogiai apžiūrėti ir įsigyti tų prekių.
37 santechnikos darbai.

---

(111) **29117**
(156) 2015 03 16
(210) 95-1010
(220) 1995 04 04
(186) 2025 04 04
(732) MERCK SHARP & DOHME CORP, One Merck Drive, Whitehouse Station, New Jersey, 08889, US
(740) Jurga Petniūnaitė, 51, AAA Law, J. Jasinskio g. 16 A, LT-03163 Vilnius, LT
(540)

COZAAR

(511)

5 farmaciniai preparatai, taip pat ir arterinės hipertonijos gydymui.

---

(111) **29198**
(156) 2015 03 17
(210) 95-2596
(220) 1995 09 22
(186) 2025 09 22
(732) GLAXO GROUP LIMITED, 980 Great West Road, Brentford, Middlesex, TW8 9GS, GB
(740) Jurga Petniūnaitė, 51, AAA Law, J. Jasinskio g. 16 A, LT-03163 Vilnius, LT
(540)

AQUAFRESH FLEX ‘N’ DIRECT

(511)

21 dantų šepetukai.

---

(111) **29239**
(156) 2015 03 05
(210) 95-0524
(220) 1995 02 22
(186) 2025 02 22
(732) CHANTELLE, Societe Anonyme, 8-10, Rue de Provigny, 94230-Cachan, FR
(740) Reda Žabolienė, 7, Advokatės Redos Žabolienės kontora METIDA, Verslo centras VERTAS, Gynėjų g. 16, LT-01109 Vilnius, LT
(540)

CHANTELLE

(511)

25 apatiniai drabužiai moterims, moteriški drabužiai figūrai palaikyti ir išryškinti, trikotažo gaminiai,

drabužių diržai, glaustinukai, liemenėlės, trumpikės, petnešų diržai, palaidinės, kelnaitės, naktiniai drabužiai, dieniniai baltiniai, naktiniai baltiniai, kojinės, pėdkelnės, puskojinės, kojinės iki kelių, visi minėti gaminiai yra apatiniai arba naktiniai drabužiai.

---

(111) **29240**
(156) 2015 03 05
(210) 95-0525
(220) 1995 02 22
(186) 2025 02 22
(732) CHANTELLE, Societe Anonyme, 8-10, Rue de Provigny, 94230-Cachan, FR
(740) Reda Žabolienė, 7, Advokatės Redos Žabolienės kontora METIDA, Verslo centras VERTAS, Gynėjų g. 16, LT-01109 Vilnius, LT
(540)

PASSIONATA

(511)

25 moteriški apatiniai drabužiai; apatiniai drabužiai (figūrai palaikyti ir išryškinti); trikotažo gaminiai; drabužių diržai, korsetai (gracijos), liemenėlės, petnešos ir juostos; trumpikės, palaidinės, moteriškos ir vaikiškos kelnaitės, vyriškos kelnaitės; naktiniai drabužiai, baltiniai, triko; apatinės kelnės, kojinės, pėdkelnės, puskojinės.

---

(111) **29262**
(156) 2015 03 24
(210) 95-1750
(220) 1995 06 22
(186) 2025 06 22
(732) „STABURADZE“, A/S, Artilerijas iela 55, LV 1009 Riga, LV
(740) Jurga Petniūnaitė, 51, AAA Law, J. Jasinskio g. 16 A, LT-03163 Vilnius, LT
(540)



(531) 8.1, 25.3, 26.1
(511)

30 konditerijos gaminiai.

(310)(320)(330) M-95-814, 1995 05 15, LV

---

(111) **29383**
(156) 2015 03 03
(210) 95-1789
(220) 1995 06 29
(186) 2025 06 29
(732) NAF NAF, 6/10, Boulevard Foch, 93800 Epinay-Sur-Seine, FR
(740) Ramunė Garšvienė, 30, Dūkštų g. 28-20, LT-07171 Vilnius, LT
(540)

NAF NAF

(511)

3 muilas; parfumerijos gaminiai, kvepalai, tualetinis vanduo; eteriniai aliejai; kosmetikos preparatai, kosmetikos kremai, tualetinis pienelis ir preparatai veido odos priežiūrai, odos priežiūros kosmetikos preparatai, preparatai plaukams, šampūnai, grimo preparatai, blakstienų kosmetikos preparatai; dantų pastos, milteliai; avalynės blizginimo preparatai, avalynės tepalas.

---

(111) **29453**
(156) 2015 03 17
(210) 95-2049
(220) 1995 07 28
(186) 2025 07 28
(732) GLAXO GROUP LIMITED, 980 Great West Road, Brentford, Middlesex, TW8 9GS, GB
(740) Jurga Petniūnaitė, 51, AAA Law, J. Jasinskio g. 16 A, LT-03163 Vilnius, LT
(540)



(531) 26.11, 29.1
(591) raudona, balta, mėlyna.
(511)

3 ne medicininiai tualetiniai preparatai; dantų pastos, milteliai; burnos plovimo priemonės.

---

(111) **29454**
(156) 2015 03 17
(210) 95-2050
(220) 1995 07 28
(186) 2025 07 28
(732) GLAXO GROUP LIMITED, 980 Great West Road, Brentford, Middlesex, TW8 9GS, GB
(740) Jurga Petniūnaitė, 51, AAA Law, J. Jasinskio g. 16 A, LT-03163 Vilnius, LT
(540)



(531) 26.11, 29.1
(591) raudona, balta, žalia.
(511)
3 ne medicininiai tualetiniai preparatai; dantų pastos, milteliai; burnos plovimo priemonės.

---

(111) **29479**
(156) 2015 03 17
(210) 95-2743
(220) 1995 10 06
(186) 2025 10 06
(732) GLAXO GROUP LIMITED, 980 Great West Road, Brentford, Middlesex, TW8 9GS, GB
(740) Jurga Petniūnaitė, 51, AAA Law, J. Jasinskio g. 16 A, LT-03163 Vilnius, LT
(540)



(531) 10.5, 25.1, 29.1
(554) Erdvinis ženklas
(591) šviesiai mėlyna, balta, tamsiai mėlyna, raudona.
(511)
21 dantų šepetukai.

---

(111) **29480**
(156) 2015 03 17
(210) 95-2744
(220) 1995 10 06
(186) 2025 10 06
(732) GLAXO GROUP LIMITED, 980 Great West Road, Brentford, Middlesex, TW8 9GS, GB
(740) Jurga Petniūnaitė, 51, AAA Law, J. Jasinskio g. 16 A, LT-03163 Vilnius, LT
(540)



(531) 10.5, 19.3, 29.1
(554) Erdvinis ženklas
(591) žalia, balta, tamsiai mėlyna, šviesiai mėlyna, rožinė, raudona.
(511)
21 dantų šepetukai.

---

(111) **29489**
(156) 2015 03 17
(210) 95-2750
(220) 1995 10 06
(186) 2025 10 06
(732) GLAXO GROUP LIMITED, 980 Great West Road, Brentford, Middlesex, TW8 9GS, GB
(740) Jurga Petniūnaitė, 51, AAA Law, J. Jasinskio g. 16 A, LT-03163 Vilnius, LT

(540)

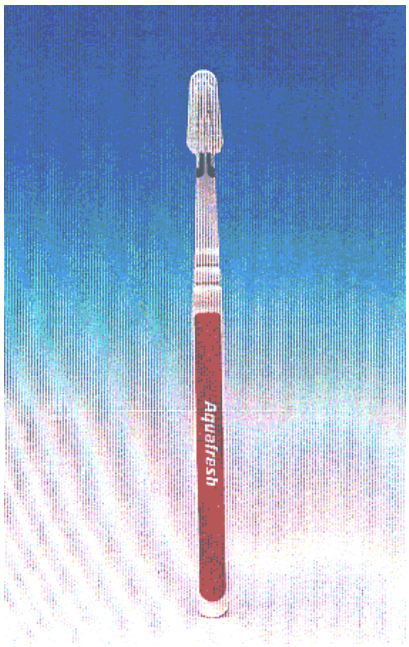

(531) 10.5, 29.1
(554) Erdvinis ženklas
(591) rožinė, balta.
(511)
21 dantų šepetukai.

---

(111) **29490**
(156) 2015 03 17
(210) 95-2751
(220) 1995 10 06
(186) 2025 10 06
(732) GLAXO GROUP LIMITED, 980 Great West Road, Brentford, Middlesex, TW8 9GS, GB
(740) Jurga Petniūnaitė, 51, AAA Law, J. Jasinskio g. 16 A, LT-03163 Vilnius, LT
(540)

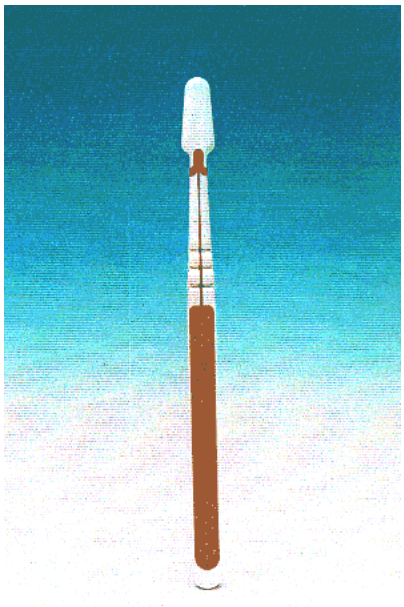

(531) 10.5, 29.1
(554) Erdvinis ženklas
(591) rožinė, balta.
(511)
21 dantų šepetukai.

---

(111) **29860**
(156) 2015 03 03
(210) 95-2932
(220) 1995 10 26
(186) 2025 10 26
(732) INDUSTRIA DE DISENO TEXTIL, SA (INDITEX, SA), Avda. Diputacion, Edificio Inditex, 15142 Arteixo (A Coruna), ES
(740) Reda Žabolienė, 7, Advokatės Redos Žabolienės kontora METIDA, Verslo centras VERTAS, Gynėjų g. 16, LT-01109 Vilnius, LT
(540)

LEFTIES

(511)
25 drabužiai, apranga, avalynė, galvos apdangalai.
35 prekių sukaupimas (išskyrus vežimą) kitiems, teikiantis pirkėjams galimybę patogiai apžiūrėti ir įsigyti tų prekių.

---

(111) **29911**
(156) 2015 03 17
(210) 95-2434
(220) 1995 09 08
(186) 2025 09 08
(732) GLAXO GROUP LIMITED, 980 Great West Road, Brentford, Middlesex, TW8 9GS, GB
(740) Jurga Petniūnaitė, 51, AAA Law, J. Jasinskio g. 16 A, LT-03163 Vilnius, LT
(540)

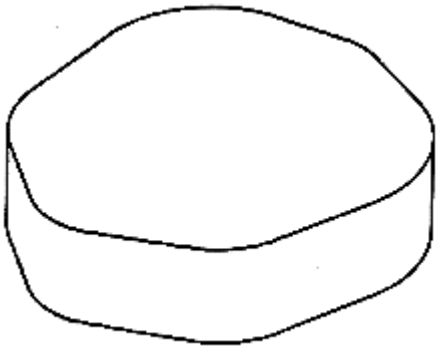

(531) 26.15
(511)
5 farmaciniai preparatai ir medžiagos (medicinos reikmėms).

---

(111) **30128**
(156) 2015 03 17
(210) 95-3269
(220) 1995 11 29
(186) 2025 11 29
(732) GLAXO GROUP LIMITED, 980 Great West Road, Brentford, Middlesex, TW8 9GS, GB
(740) Jurga Petniūnaitė, 51, AAA Law, J. Jasinskio g. 16 A, LT-03163 Vilnius, LT
(540)

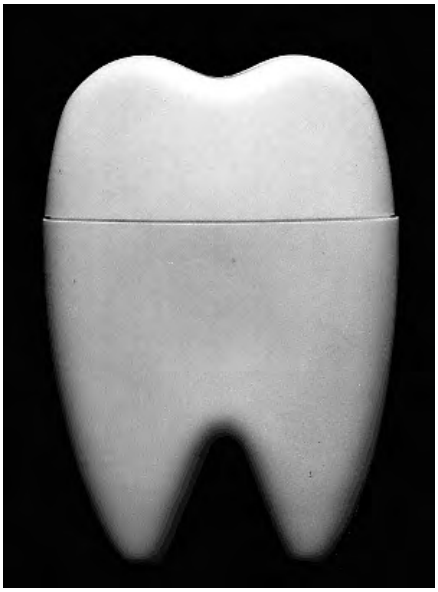

(531) 2.9
(554) Erdvinis ženklas
(511)
3 tualetiniai preparatai (ne medicinos reikmėms); dantų pastos ir milteliai; burnos skalavimo preparatai (ne medicinos reikmėms).

---

(111) **30912**
(156) 2015 03 16
(210) 95-3368
(220) 1995 12 11
(186) 2025 12 11
(732) SMITHKLINE BEECHAM LIMITED, 980 Great West Road, Brentford, Middlesex TW8 9GS, GB
(740) Jurga Petniūnaitė, 51, AAA Law, J. Jasinskio g. 16 A, LT-03163 Vilnius, LT
(540)

VIDAST

(511)
5 farmacijos, veterinarijos ir higienos preparatai; dietiniai produktai (medicinos reikmėms), kūdikių maistas; pleistrai, tvarsliava; dantų plombavimo ir dantų išlajų gamybos medžiagos; dezinfekavimo preparatai; kenkėjų naikinimo preparatai; fungicidai, herbicidai.

---

(111) **30913**
(156) 2015 03 20
(210) 95-3369
(220) 1995 12 11
(186) 2025 12 11
(732) SMITHKLINE BEECHAM LIMITED, 980 Great West Road, Brentford, Middlesex TW8 9GS, GB
(740) Jurga Petniūnaitė, 51, AAA Law, J. Jasinskio g. 16 A, LT-03163 Vilnius, LT
(540)

VIDANT

(511)
5 farmacijos, veterinarijos ir higienos preparatai; dietiniai produktai (medicinos reikmėms), kūdikių maistas; pleistrai, tvarsliava; dantų plombavimo ir dantų išlajų gamybos medžiagos; dezinfekavimo preparatai; kenkėjų naikinimo preparatai; fungicidai, herbicidai.

---

(111) **30914**
(156) 2015 03 20
(210) 95-3370
(220) 1995 12 11
(186) 2025 12 11
(732) SMITHKLINE BEECHAM LIMITED, 980 Great West Road, Brentford, Middlesex TW8 9GS, GB
(740) Jurga Petniūnaitė, 51, AAA Law, J. Jasinskio g. 16 A, LT-03163 Vilnius, LT
(540)

VYKAST

(511)
5 farmacijos, veterinarijos ir higienos preparatai; dietiniai produktai (medicinos reikmėms), kūdikių maistas; pleistrai, tvarsliava; dantų plombavimo ir dantų išlajų gamybos medžiagos; dezinfekavimo preparatai; kenkėjų naikinimo preparatai; fungicidai, herbicidai.

---

(111) **31685**
(156) 2015 03 12
(210) ZP 17187
(220) 1994 11 15
(186) 2024 11 15
(732) W.R.GRACE & CO-CONN., 7500 Grace Drive, Columbia, Maryland 21044, US
(740) Reda Žabolienė, 7, Advokatės Redos Žabolienės kontora METIDA, Verslo centras VERTAS, Gynėjų g. 16, LT-01109 Vilnius, LT
(540)

GRACE DAVISON

(511)

1 chemijos produktai, naudojami pramonėje; silicio dioksidas; dehidracijos preparatai (pramonės reikmėms); džiovikliai (desikantai) (pramonės reikmėms); silikagelis (adsorbentas, supakuotų gaminių džioviklis); silicio dioksidas (farmacinių ir kosmetinių preparatų gamybos reikmėms); silicio dioksidas (dažų gamybos reikmėms); skystojo krekingo katalizatoriai (naftos pramonės reikmėms); poliolefinai (pramonės reikmėms); hidrinimo reakcijų katalizatoriai (chemijos pramonės reikmėms); katalizatoriai (transporto priemonių ir stacionarių jėgainių išmetamųjų dujų sudėčiai reguliuoti); cheminiai katalizatoriai; metalų grūdinimo preparatai; valomieji cheminiai benzino priedai; cheminės medžiagos (dantų pastų gamybos reikmėms); cheminės abrazyvinės medžiagos (valymo ir poliravimo miltelių gamybos reikmėms); filtravimo medžiagos (cheminiai preparatai, naudojami skystojo krekingo katalizatoriuose); retųjų žemių metalų druskos; retųjų žemių elementai ir jų junginiai (chemikalai); silicio dioksidas (maisto ir gėrimų gamybos, valgomųjų aliejų rafinavimo, etanolio, polietileno dervų, plastikinių konteinerių, plėvelių, dažų ir dangų gamybos reikmėms).

---

(111) **51686**
(156) 2015 03 02
(210) 2004 2387
(220) 2004 12 06
(186) 2024 12 06
(732) AKCINĖ BENDROVĖ „STUMBRAS“, K. Būgos g. 7, LT-44328 Kaunas, LT
(740) Otilija Klimaitienė, 35, AAA Law, J. Jasinskio g. 16 A, LT-03163 Vilnius, LT
(540)

999

(511)

33 svaigieji gėrimai (išskyrus alų).

---

(111) **51710**
(156) 2015 03 18
(210) 2004 1717
(220) 2004 08 26
(186) 2024 08 26
(732) ECONOMA OY, P.O. Box 201, FI-02631 Espoo, FI
(740) Reda Žabolienė, 7, Advokatės Redos Žabolienės kontora METIDA, Verslo centras VERTAS, Gynėjų g. 16, LT-01109 Vilnius, LT
(540)

ECONOMA

(511)

9 įrašytos kompiuterių programos ir kompiuterių programinė įranga.

41 mokymas, treniravimas, rengimas (kompiuterių programų srityje)

42 meninio dizaino paslaugos, kompiuterių programinės įrangos projektavimas, techninių projektų tyrimas, kompiuterių programų rengimas.

---

(111) **51736**
(156) 2015 03 02
(210) 2004 2113
(220) 2004 10 26
(186) 2024 10 26
(732) AKCINĖ BENDROVĖ „STUMBRAS“, K. Būgos g. 7, LT-44328 Kaunas, LT
(740) Otilija Klimaitienė, 35, AAA Law, J. Jasinskio g. 16 A, LT-03163 Vilnius, LT
(540)

GLORIA

(511)

33 svaigieji gėrimai (išskyrus alų).

---

(111) **51833**
(156) 2015 03 03
(210) 2004 1627
(220) 2004 08 10
(186) 2024 08 10
(732) V.I.P. INDUSTRIES LIMITED, 88-C, Old Prabhadevi Road, Mumbai-400025, Maharashtra, IN
(740) Reda Žabolienė, 7, Advokatės Redos Žabolienės kontora METIDA, Verslo centras VERTAS, Gynėjų g. 16, LT-01109 Vilnius, LT
(540)

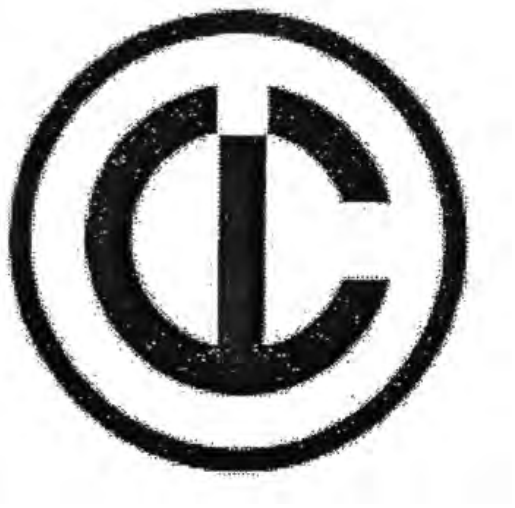

(531) 26.1, 27.1
(511)

18 rankinės, lagaminai, portfeliai, rankinis bagažas ir kelioniniai krepšiai.

---

(111) **51845**
(156) 2015 03 02
(210) 2004 2240
(220) 2004 11 11
(186) 2024 11 11
(732) UAB „AUTOMAGIJA“, Dubijos g.16, LT-77172 Šiauliai, LT
(740) Reda Žabolienė, 7, Advokatės Redos Žabolienės kontora METIDA, Verslo centras VERTAS, Gynėjų g. 16, LT-01109 Vilnius, LT
(540)



(531) 26.1, 27.1, 29.1
(591) mėlyna, pilka (sidabro).
(511)
37 statyba; taisymas (remontas); įtaisymo ir įrengimo paslaugos.

---

(111) **51874**
(156) 2015 03 05
(210) 2005 0249
(220) 2005 02 11
(186) 2025 02 11
(732) DAEWOO INTERNATIONAL CORPORATION, 10 Tongil-ro, Jung-gu, Seoul, KR
(740) Reda Žabolienė, 7, Advokatės Redos Žabolienės kontora METIDA, Verslo centras VERTAS, Gynėjų g. 16, LT-01109 Vilnius, LT
(540)



(531) 27.5
(511)
35 importo ir eksporto agentūros, komercijos ar pramonės vadybos pagalba; verslo vadybos pagalba, įskaitant dujų stočių verslo vadybą, viešbučių verslo vadybą; verslo vadybos ir organizavimo konsultacijos; prekių pardavimo skatinimas (kitiems), įskaitant medikamentų pardavimo skatinimą, aukcionus; prekių sukaupimas (išskyrus vežimą) kitiems, teikiantis pirkėjams galimybę patogiai apžiūrėti ir įsigyti tų prekių.

---

(111) **52009**
(156) 2015 03 03
(210) 2005 0260
(220) 2005 02 14
(186) 2025 02 14
(732) KAUNO VAIKŲ IR MOKSLEIVIŲ LAISVALAIKIO RŪMAI, Parodos g.26, LT-44221 Kaunas, LT
(740) Reda Žabolienė, 7, Advokatės Redos Žabolienės kontora METIDA, Verslo centras VERTAS, Gynėjų g. 16, LT-01109 Vilnius, LT
(540)



(531) 4.5, 27.1, 29.1
(591) geltona, mėlyna, juoda.
(511)
41 švietimas, mokymas; pramogos; sportinė ir kultūrinė veikla.

---

(111) **52015**
(156) 2015 03 06
(210) 2005 0353
(220) 2005 03 01
(186) 2025 03 01
(732) BERLIN-CHEMIE AG, Glienicker Weg 125-127, D-12489 Berlin, DE
(740) Reda Žabolienė, 7, Advokatės Redos Žabolienės kontora METIDA, Verslo centras VERTAS, Gynėjų g. 16, LT-01109 Vilnius, LT
(540)

OLTENSIO

(511)
5 farmacijos preparatai; dietinės medžiagos (medicinos reikmėms).

---

(111) **52016**
(156) 2015 03 06
(210) 2005 0354
(220) 2005 03 01
(186) 2025 03 01
(732) BERLIN-CHEMIE AG, Glienicker Weg 125-127, D-12489 Berlin, DE
(740) Reda Žabolienė, 7, Advokatės Redos Žabolienės kontora METIDA, Verslo centras VERTAS, Gynėjų g. 16, LT-01109 Vilnius, LT
(540)

COLSIL

(511)
5 farmacijos preparatai; dietinės medžiagos (medicinos reikmėms).

---

(111) **52071**
(156) 2015 03 02
(210) 2005 0166
(220) 2005 02 02
(186) 2025 02 02
(732) FRANMAX, UAB, Kirtimų g. 47, LT-02244 Vilnius, LT
(740) Reda Žabolienė, 7, Advokatės Redos Žabolienės kontora METIDA, Verslo centras VERTAS, Gynėjų g. 16, LT-01109 Vilnius, LT
(540)

miniMAXIMA

(511)
35 reklama; verslo vadyba; verslo tvarkyba; įstaigų veikla.
43 maisto ir gėrimų parūpinimo paslaugos; laikinas apgyvendinimas.

---

(111) **52134**
(156) 2015 03 03
(210) 2005 0184
(220) 2005 02 04
(186) 2025 02 04
(732) VIEŠOJI ĮSTAIGA ŠIAURĖS MIESTELIO TECHNOLOGIJŲ PARKAS, J.Galvydžio g.5/96, LT-01001 Vilnius, LT
(740) Vilija Viešūnaitė, 56, Advokatų profesinė bendrija „TRINITI LT“, L. Stuokos - Gucevičiaus g. 9, LT-01122 Vilnius, LT
(540)



(531) 26.1, 26.3, 29.1
(591) balta, mėlyna, raudona.
(511)
35 reklama; verslo vadyba; verslo tvarkyba; įstaigų veikla.

---

(111) **52193**
(156) 2015 03 16
(210) 2005 0422
(220) 2005 03 09
(186) 2025 03 09
(732) UAB „ŠVYTURYS-UTENOS ALUS“, Pramonės g. 12, LT-28500 Utena, LT
(740) Aušra Pakėnienė, 50, AAA Law, J. Jasinskio g. 16 A, LT-03163 Vilnius, LT
(540)

Geriausia, ką turime

(511)
32 alus; mineralinis ir gazuotas vanduo, kiti gaivieji gėrimai; vaisių gėrimai ir vaisių sultys; sirupai ir kiti gėrimų gaminimo mišiniai.
33 svaigieji gėrimai (išskyrus alų).

---

(111) **52239**
(156) 2015 03 06
(210) 2005 0120
(220) 2005 01 26
(186) 2025 01 26
(732) GENERAL MOTORS LLC, a Delaware Limited Liability Company, 300 Renaissance Center, City of Detroit, State of Michigan 48265-3000, US
(740) Reda Žabolienė, 7, Advokatės Redos Žabolienės kontora METIDA, Verslo centras VERTAS, Gynėjų g. 16, LT-01109 Vilnius, LT
(540)

CHEVROLET SPARK

(511)
12 motorinės transporto priemonės ir jų dalys.

---

(111) **52246**
(156) 2015 03 04
(210) 2005 0213
(220) 2005 02 09
(186) 2025 02 09
(732) UAB LIVIKO, Laisvės pr. 125, LT-06118 Vilnius, LT
(740) Reda Žabolienė, 7, Advokatės Redos Žabolienės kontora METIDA, Verslo centras VERTAS, Gynėjų g. 16, LT-01109 Vilnius, LT
(540)

BERŽINĖ

(511)
33 svaigieji gėrimai (išskyrus alų).

---

(111) **52249**
(156) 2015 03 04
(210) 2005 0222
(220) 2005 02 10
(186) 2025 02 10
(732) AKCINĖ BENDROVĖ „AKSA“, Elektrėnų g.10, LT-51218 Kaunas, LT
(540)

BROLIO BLOKELIAI

(511)

17 kaučiukas, gutaperčia, guma, asbestas, žėrutis ir jų gaminiai, nepriskirti prie kitų klasių; plastikų pusgaminiai; užpildai, sandarinimo ir izoliacinės medžiagos; ne metaliniai lankstieji vamzdžiai.
19 statybinės medžiagos (ne metalinės); statybiniai standieji ne metaliniai vamzdžiai; asfaltas, dervos ir bitumas; kilnojamieji ne metaliniai statiniai; ne metaliniai paminklai.
35 reklama; verslo vadyba; verslo tvarkyba; įstaigų veikla; prekių sukaupimas (išskyrus vežimą) kitiems, teikiantis pirkėjams galimybę patogiai apžiūrėti ir įsigyti tų prekių.

---

(111) **52251**
(156) 2015 03 02
(210) 2005 0230
(220) 2005 02 10
(186) 2025 02 10
(732) UAB „ŠVYTURYS-UTENOS ALUS“, Pramonės g. 12, LT-28500 Utena, LT
(740) Reda Žabolienė, 7, Advokatės Redos Žabolienės kontora METIDA, Verslo centras VERTAS, Gynėjų g. 16, LT-01109 Vilnius, LT
(540)

ŠVYTURYS

(511)

1 chemijos produktai, naudojami pramonėje, mokslo reikmėms, fotografijoje, žemės ūkyje, sodininkystėje ir miškininkystėje; neapdirbtos sintetinės dervos ir plastikai; trąšos; ugnies gesinimo mišiniai; metalų grūdinimo ir litavimo preparatai; maisto produktų konservavimo cheminės medžiagos; rauginės medžiagos; klijai pramonės reikmėms.
2 dažai, politūros, lakai; antikorozinės medžiagos ir medieną nuo irimo saugančios medžiagos; dažymo medžiagos; beicai; neapdorotos gamtinės dervos; metalų folija ir milteliai dažytojams, dekoratoriams, spaustuvininkams ir dailininkams.
3 balinimo preparatai ir kitos skalbimo medžiagos; valymo, poliravimo, šveitimo ir švitrinamojo apdirbimo preparatai; muilas; parfumerija, eteriniai aliejai, kosmetika, plaukų losjonai; dantų milteliai ir pastos.
4 techniniai aliejai, riebalai ir tepalai; dulkių sugeriamieji, drėkinamieji ir rišamieji mišiniai; degalai (tarp jų variklių benzinas) ir apšvietimo medžiagos; apšvietimo žvakės ir dagčiai.
5 farmacijos ir veterinarijos preparatai; higienos preparatai (medicinos reikmėms); dietiniai produktai (medicinos reikmėms), kūdikių maistas; pleistrai, tvarsliava; dantų plombavimo ir dantų išlajų gamybos medžiagos; dezinfekavimo preparatai; kenkėjų naikinimo preparatai; fungicidai, herbicidai.
30 kava, arbata, kakava, cukrus, ryžiai, tapijoka, sago kruopos, kavos pakaitalai; miltai ir grūdų produktai, duona, pyragas ir konditerijos gaminiai, ledai; medus, sirupas; mielės, kepimo milteliai; druska, garstyčios; actas, padažai; prieskoniai; ledas.
31 žemės ūkio, sodo, miško produktai, nepriskirti prie kitų klasių, ir grūdai; gyvi gyvūnai; švieži vaisiai ir daržovės; sėklos, natūralūs augalai ir gėlės; pašarai, salyklas.
33 svaigieji gėrimai (išskyrus alų).
34 tabakas; rūkymo reikmenys; degtukai.
35 reklama; verslo vadyba; verslo tvarkyba; įstaigų veikla.
38 telekomunikacijos.
40 medžiagų apdirbimas ir apdorojimas.
41 švietimas, mokymas; pramogos; sportinė ir kultūrinė veikla.
43 maisto ir gėrimų parūpinimo paslaugos; laikinas apgyvendinimas.

---

(111) **52258**
(156) 2015 03 06
(210) 2005 0444
(220) 2005 03 15
(186) 2025 03 15
(732) UAB „GRANEX“, Raudondvario pl. 164A, LT-47173 Kaunas, LT
(740) Zita Grigienė, 36, Savanorių pr. 222A-46, LT-50196 Kaunas, LT
(540)

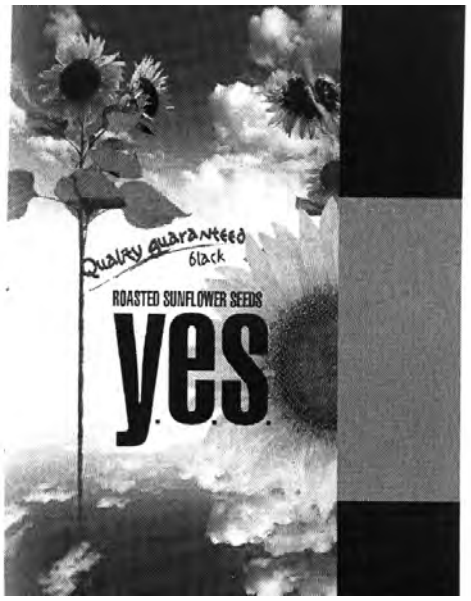

(531) 5.5, 25.1, 26.4
(511)

29 paruoštos saulėgrąžų sėklos (valgomos).

(111) **52264**
(156) 2015 03 16
(210) 2005 0622
(220) 2005 04 12
(186) 2025 04 12
(732) UAB „KLAIPĖDOS DUONA“, Šilutės pl. 31, LT-91107 Klaipėda, LT
(740) Virgina Adolfina Draugelienė, 8, UAB TARPINĖ, p.d. 1202, LT-01007, A. P. Kavoliuko g. 24-152, LT-04328 Vilnius, LT
(540)

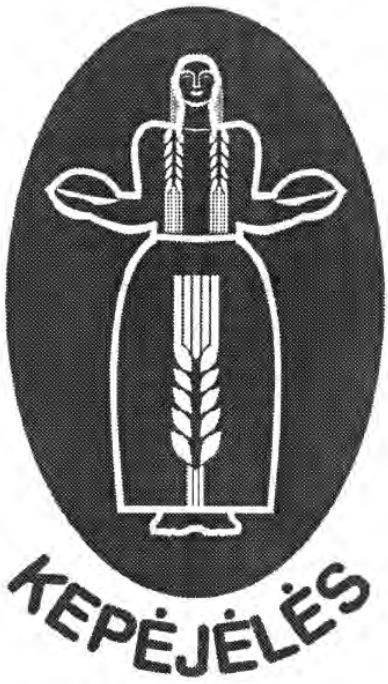

(531) 2.3, 5.7, 26.1, 27.1
(511)
30 kava, arbata, kakava, cukrus, ryžiai, tapijoka, sago kruopos, kavos pakaitalai; miltai ir grūdų produktai, duona, pyragas ir konditerijos gaminiai, ledai; medus, sirupas; mielės, kepimo milteliai; druska, garstyčios; actas, padažai; prieskoniai; ledas.

---

(111) **52296**
(156) 2015 03 09
(210) 2005 0287
(220) 2005 02 18
(186) 2025 02 18
(732) UAB „GSV GROUP“, Giedraičių g. 1, Juodiškių k., LT-19142 Širvintų r., LT
(740) Marija Lenkutienė, 6, Patentinių paslaugų centras, UAB, J.Basanavičiaus g. 11/1, LT-03108 Vilnius, LT
(540)

Vituko durys

(511)
19 ne metalinės durys, vidaus durys.

---

(111) **52297**
(156) 2015 03 18
(210) 2005 0342
(220) 2005 02 28
(186) 2025 02 28
(732) UAB „BIOSOLA“, V. A. Graičiūno g. 8, LT-02241 Vilnius, LT
(740) Reda Žabolienė, 7, Advokatės Redos Žabolienės kontora METIDA, Verslo centras VERTAS, Gynėjų g. 16, LT-01109 Vilnius, LT
(540)

CENTROVITE

(511)
5 farmacijos preparatai, vitaminų preparatai, dietiniai produktai, maisto preparatai (medicinos reikmėms), mitybos priedai, mikroorganizmų preparatai, mikroelementų preparatai.

---

(111) **52298**
(156) 2015 03 18
(210) 2005 0345
(220) 2005 02 28
(186) 2025 02 28
(732) UAB „BIOSOLA“, V. A. Graičiūno g. 8, LT-02241 Vilnius, LT
(740) Reda Žabolienė, 7, Advokatės Redos Žabolienės kontora METIDA, Verslo centras VERTAS, Gynėjų g. 16, LT-01109 Vilnius, LT
(540)

AUKSINĖ ŽUVELĖ

(511)
5 farmacijos preparatai, vitaminų preparatai, dietiniai produktai, maisto preparatai (medicinos reikmėms), mitybos priedai, mikroorganizmų preparatai, mikroelementų preparatai.

---

(111) **52299**
(156) 2015 03 18
(210) 2005 0346
(220) 2005 02 28
(186) 2025 02 28
(732) UŽDAROJI AKCINĖ BENDROVĖ „BIOSOLA“, V. A. Graičiūno g. 8, LT-02241 Vilnius, LT
(740) Reda Žabolienė, 7, Advokatės Redos Žabolienės kontora METIDA, Verslo centras VERTAS, Gynėjų g. 16, LT-01109 Vilnius, LT
(540)

ARTRODRINK

(511)
5 farmacijos preparatai, vitaminų preparatai, dietiniai produktai, maisto preparatai (medicinos reikmėms), mitybos priedai, mikroorganizmų preparatai, mikroelementų preparatai.

---

(111) **52313**
(156) 2015 03 12
(210) 2005 0687
(220) 2005 04 25
(186) 2025 04 25
(732) VIEŠOJI ĮSTAIGA ROKIŠKIO PSICHIATRIJOS LIGONINĖ, Vytauto g.47, LT-42100 Rokiškis, LT
(540)



(531) 7.1, 17.3, 24.13, 26.5, 29.1
(591) tamsiai mėlyna, sidabro, juoda, balta.
(511)
44 sveikatos priežiūra.

---

(111) **52336**
(156) 2015 03 02
(210) 2005 0067
(220) 2005 01 14
(186) 2025 01 14
(732) VIEŠOJI ĮSTAIGA „ULJANA KIM IR KO“, Antakalnio g.94-25, LT-10202 Vilnius, LT
(540)

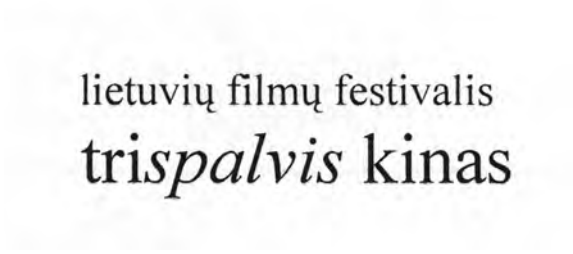

(531) 27.5
(526) lietuvių filmų festivalis
(511)
41 švietimas, mokymas; pramogos; sportinė ir kultūrinė veikla.

---

(111) **52346**
(156) 2015 03 24
(210) 2005 0359
(220) 2005 03 02
(186) 2025 03 02
(732) VESTUS GROUP, UAB, Veiverių g. 9B-41, LT-11346 Vilnius, LT
(740) Reda Žabolienė, 7, Advokatės Redos Žabolienės kontora METIDA, Verslo centras VERTAS, Gynėjų g. 16, LT-01109 Vilnius, LT
(540)

VESTUS

(511)
35 reklama; verslo vadyba; verslo tvarkyba; įstaigų veikla.
36 draudimas; finansinės operacijos; piniginės operacijos; nekilnojamojo turto operacijos.
43 maisto ir gėrimų parūpinimo paslaugos; laikinas apgyvendinimas.

---

(111) **52390**
(156) 2015 03 06
(210) 2005 0281
(220) 2005 02 18
(186) 2025 02 18
(732) UAB „FONTES VILNIUS“, M. Valančiaus g. 1A / V. Mykolaičio Putino g. 10A, LT-03155 Vilnius, LT
(740) Reda Žabolienė, 7, Advokatės Redos Žabolienės kontora METIDA, Verslo centras VERTAS, Gynėjų g. 16, LT-01109 Vilnius, LT
(540)

FONTES

(511)
35 verslo konsultacijos, personalo komplektavimas, personalo vadybos konsultacijos, verslo vadyba, verslo tvarkyba, įstaigų veikla, samdos agentūros.

---

(111) **52391**
(156) 2015 03 03
(210) 2005 0282
(220) 2005 02 18
(186) 2025 02 18
(732) UAB AGROFIRMA „SĖKLOS“, Smėlio g. 8, LT-10324 Vilnius, LT
(740) Reda Žabolienė, 7, Advokatės Redos Žabolienės kontora METIDA, Verslo centras VERTAS, Gynėjų g. 16, LT-01109 Vilnius, LT
(540)



(531) 5.1, 7.1
(511)
35 reklama; verslo vadyba; verslo tvarkyba; įstaigų veikla.

---

(111) **52396**
(156) 2015 03 02
(210) 2005 0375
(220) 2005 03 03
(186) 2025 03 03
(732) VALSTYBINĖ GYVULIŲ VEISLININKYSTĖS PRIEŽIŪROS TARNYBA PRIE ŽEMĖS ŪKIO MINISTERIJOS, Gedimino pr.19, LT-01103 Vilnius, LT
(540)



(531) 3.4, 24.17, 26.1, 29.1
(591) žalia, pilka, juoda.
(511)
41 švietimas, mokymas; pramogos; sportinė ir kultūrinė veikla.
44 veterinarijos paslaugos; žemdirbystės, sodininkystės ir miškininkystės paslaugos; veislininkystė; veislininkystės ir žemės ūkio specialistų konsultacijos (nesusijusios su verslu); tyrimai (veislininkystės srityje); veislininkystės programų vykdymas; veislininkystės institucijų veiklos kontrolė; veislininkystės paslaugas teikiančių fizinių ir juridinių asmenų kontrolė; kontrolė valstybės lėšų naudojimo, skirtų gyvulių veislininkystei.

---

(111) **52409**
(156) 2015 03 02
(210) 2005 0496
(220) 2005 03 21
(186) 2025 03 21
(732) UAB „VILANDRA“, Minsko pl. 55, 13279 Vilniaus r., Kuprioniškių k., LT
(740) Reda Žabolienė, 7, Advokatės Redos Žabolienės kontora METIDA, Verslo centras VERTAS, Gynėjų g. 16, LT-01109 Vilnius, LT
(540)



(531) 27.5, 29.1
(591) mėlyna, raudona.
(511)
35 reklama; verslo vadyba; verslo tvarkyba; įstaigų veikla.

---

(111) **52414**
(156) 2015 03 03
(210) 2005 0151
(220) 2005 01 31
(186) 2025 01 31
(732) I.KRIŠČIŪNO FIRMA „IGIS“, Tinklų g.33, LT-35115 Panevėžys, LT
(740) Marija Lenkutienė, 6, Patentinių paslaugų centras, UAB, J.Basanavičiaus g. 11/1, LT-03108 Vilnius, LT
(540)

SFERA

(511)
1 afišų klijai, mūro apsauginės medžiagos (išskyrus dažus ir aliejų); plytelių, koklių, čerpių apsauginės medžiagos (išskyrus dažus ir aliejų); plytų mūro apsauginės medžiagos (išskyrus dažus ir aliejų); atklijavimo ir atskyrimo medžiagos; atklijavimo medžiagos (cheminiai krakmolo skystinimo preparatai); atsparumą ugniai suteikiantys preparatai; cemento atsparumo vandeniui preparatai (išskyrus dažus); bakteriniai ir bakteriologiniai preparatai (ne medicinos ir veterinarijos reikmėms); bazės (cheminiai preparatai); cheminės medžiagos (pramonės reikmėms); dažų gamybos cheminiai preparatai; neapdorotos akrilinės ir dirbtinės dervos; neapdorotos epoksidinės ir sintetinės dervos; aliejų dispergatoriai; dolomitas (pramonės reikmėms); drėkinimo (vilgymo) preparatai dažymo reikmėms; emalių dažymo cheminės medžiagos; emalių gamybos cheminiai preparatai (išskyrus pigmentus); medžių plyšių glaistas (miškininkystės reikmėms); keramikos glazūros; apdailos plytelių klijai; popierinių apmušalų klijai; klijai pramonės reikmėms; klinčių kietikliai; muilas pramonės reikmėms; spalvų paryškinimo chemikalai (pramonės reikmėms); plastikų dispersijos; pramoninės cheminės medžiagos; sienų apmušalų klijai; sienų plytelių klijai; liejinių formavimo smėlis; spalvų paryškinimo chemikalai (pramonės reikmėms); stiklo dažymo

cheminės medžiagos; tirpikliai lakų ir titano dioksidas (pramonės reikmėms).

2 akvarelinių dažų tvirtikliai (fiksatyvai); antikoroziniai aliejai; aliejai (medienai konservuoti); aliejinis cementas (glaistas); aliuminio dažai; aliuminio milteliai (dažymui); anilino dažikliai; antikorozinės alyvos; antikoroziniai preparatai; antikoroziniai tirštieji tepalai; medienos apsauginės medžiagos; asbesto dažai; asfalto lakas; augaliniai dažikliai; augalinių dažiklių ekstraktas; baktericidiniai dažai; baltalai (pigmentai arba dažai); švino baltalai; beicai (kandikliai); bituminiai lakai; aliejinis cementas; cinko oksidas (pigmentas); dangos (dažai, tarp jų tolio dažai); blizgieji platinos dažai (keramika); emaliniai dažai; kailių dažai; keramikos dažai; neapaugantieji dažai; odų dažai; sidabro dažai (keramika); spaustuviniai dažai; ugniai atsparūs dažai; ženklinimo dažai (gyvuliams); dažalai (dažai); dažikliai, dažiosios medžiagos; medienos dažiosios medžiagos; dažų rišamosios medžiagos; dažų rišikliai; dažų skiedikliai; dažų tvirtikliai; derva; natūralios dervos (neapdorotos); titano dioksidas, dujų suodžiai (pigmentai); dažų džiovikliai (sikatyvai); elektrostatiniai milteliai (dažai kopijavimo aparatams); emaliai (lakai); emaliai tapybai; sidabro emulsijos (pigmentas); fustinas (dažai); gipso skiedinys; glaistas (langų glaistas); glazūros (dažai, lakai); dažų gruntai; klijiniai dažai; kobalto oksidas (dažai); kopalo lakas; kreozotas (medienai konservuoti); kurkuminas (dažai); lakai, tarp jų juodieji lakai (asfaltui); lakų skiedikliai; langų glaistas; mistika (natūrali derva); medienos apsaugos aliejai; medienos beicai (kandikai); medienos dangos (dažai); medienos dažai; medienos dažikliai; medienos konservantai; mėliai (pigmentai arba dažai); metalų milteliai, tarp jų aliuminio milteliai (dažytojams, dekoratoriams, spaustuvininkams ir dailininkams); bronzos milteliai (dažai); sidabravimo milteliai; cinko oksidas (dažai); oranžinis švino surikas; sidabro pasta; kalkių pienas (baltinimui); blizgieji platinos dažai (keramika); dažų rišikliai; siena (pigmentas); sienų apmušalų atklijavimo preparatai; suodžiai (pigmentas arba dažai); švino tetraoksidas; šafranas (dažai); terpentinas (dažų skiediklis), titano oksidas (pigmentas); tvirtikliai (lakai).

17 izoliaciniai dažai, dirbtinės dervos (pusgaminiai); sintetinės dervos (pusgaminiai); pastatų izoliavimo nuo drėgmės medžiagos; glaistas; izoliaciniai dažai; izoliaciniai lakai; izoliacinis tinkas; plyšių sandarikliai; tarpikliai; plyšių tarpikliai.

---

(111) **52415**
(156) 2015 03 10
(210) 2005 0157
(220) 2005 01 31
(186) 2025 01 31
(732) FCR MEDIA LIETUVA, UAB, Žirmūnų g. 68A, LT-09124 Vilnius, LT
(740) Laurita Grigaliūnaitė, Žirmūnų g. 68A, LT-09124, Vilnius, LT
(540)



(531) 27.5
(511)

16 popierius, kartonas ir jų gaminiai, nepriskirti prie kitų klasių; spaudiniai; įrišimo medžiagos; fotonuotraukos; raštinės reikmenys; raštinės ir buitinės lipniosios medžiagos; dailininkų reikmenys; teptukai; rašomosios mašinėlės ir biuro reikmenys (išskyrus baldus); mokomoji medžiaga ir vaizdinės priemonės (išskyrus aparatūrą); plastikinės pakavimo medžiagos (nepriskirtos prie kitų klasių); šriftai; klišės.

35 reklama; verslo vadyba; verslo tvarkyba; įstaigų veikla.

38 telekomunikacijos.

41 švietimas, mokymas; pramogos; sportinė ir kultūrinė veikla.

(523) LIETUVA

---

(111) **52419**
(156) 2015 03 06
(210) 2005 0198
(220) 2005 02 08
(186) 2025 02 08
(732) DIANA VISOCKIENĖ, Pašilės g.76-16, LT-51314 Kaunas, LT
(540)



(531) 1.3, 29.1
(591) raudona, oranžinė, balta.
(511)

44 grožio salonai; kirpyklos, manikiūras, masažas.

---

(111) **52450**
(156) 2015 03 16
(210) 2005 0767
(220) 2005 05 04
(186) 2025 05 04
(732) UAB „KLAIPĖDOS DUONA“, Šilutės pl. 31, LT-91107 Klaipėda, LT
(740) Virgina Adolfina Draugelienė, 8, UAB TARPINĖ, p.d. 1202, LT-01007, A. P. Kavoliuko g. 24-152, LT-04328 Vilnius, LT
(540)

KLAIPĖDOS DUONA

BALTŲ

(531) 26.1, 26.11, 27.5
(511)
30 kava, arbata, kakava, cukrus, ryžiai, tapijoka, sago kruopos, kavos pakaitalai; miltai ir grūdų produktai, duona, pyragas ir konditerijos gaminiai, ledai; medus, sirupas; mielės, kepimo milteliai; druska, garstyčios; actas, padažai.

---

(111) **52552**
(156) 2015 03 03
(210) 2005 0227
(220) 2005 02 10
(186) 2025 02 10
(732) GLAXOSMITHKLINE BIOLOGICALS SA, Rue de l’Institut 89, B-1330 Rixensart, BE
(740) Jurga Petniūnaitė, 51, AAA Law, J. Jasinskio g. 16 A, LT-03163 Vilnius, LT
(540)

MENCEVAX

(511)
5 vakcinos (žmonėms).

---

(111) **52559**
(156) 2015 03 16
(210) 2005 0621
(220) 2005 04 12
(186) 2025 04 12
(732) UAB „KLAIPĖDOS DUONA“, Šilutės pl. 31, LT-91107 Klaipėda, LT
(740) Virgina Adolfina Draugelienė, 8, UAB TARPINĖ, p.d. 1202, LT-01007, A. P. Kavoliuko g. 24-152, LT-04328 Vilnius, LT
(540)

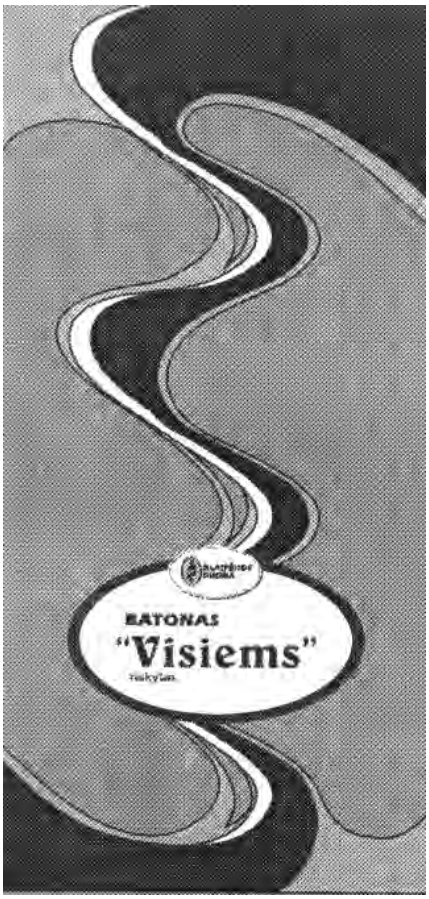

(531) 25.1, 26.1, 26.11, 26.13
(511)
30 grūdų patiekalai; duona; pyragas.

---

(111) **52567**
(156) 2015 03 26
(210) 2005 0642
(220) 2005 04 15
(186) 2025 04 15
(732) MILLER CHEMICAL & FERTILIZER, LLC, a Delaware limited liability company, P.O.Box 333, 120 Radio Road, Hanover Pennsylvania 17331, US
(740) Gediminas Pranevičius, 54, Advokatų kontora VARUL, Konstitucijos pr. 7, LT-09308 Vilnius, LT
(540)

NUTRI-LEAF

(511)
1 tirpios trąšos.

---

(111) **52568**
(156) 2015 03 26
(210) 2005 0643
(220) 2005 04 15
(186) 2025 04 15
(732) MILLER CHEMICAL & FERTILIZER, LLC, a Delaware limited liability company, P.O.Box 333, 120 Radio Road, Hanover Pennsylvania 17331, US
(740) Gediminas Pranevičius, 54, Advokatų kontora VARUL, Konstitucijos pr. 7, LT-09308 Vilnius, LT
(540)

NU-FILM

(511)
1 cheminiai adjuvantai, naudojami žemės ūkyje, sodininkystėje ir miškininkystėje.

---

(111) **52573**
(156) 2015 03 16
(210) 2005 0662
(220) 2005 04 20
(186) 2025 04 20
(732) UAB „LIROSTA“, Savanorių pr.304a, LT-49453 Kaunas, LT
(740) Reda Žabolienė, 7, Advokatės Redos Žabolienės kontora METIDA, Verslo centras VERTAS, Gynėjų g. 16, LT-01109 Vilnius, LT
(540)

ZIGGI

(511)
12 transporto priemonės; sausumos, vandens ir oro susisiekimo priemonės.

---

(111) **52584**
(156) 2015 03 02
(210) 2005 0363
(220) 2005 03 02
(186) 2025 03 02
(732) MAYERI INDUSTRIES AS, Tabivere alevik, 49101 Joegevamaa, EE
(740) Tatjana Sterlina, 37, UAB „Intels“, Naugarduko g. 32 / 2, LT-03225 Vilnius, LT
(540)

LIILIA

(511)
3 parfumerija, eteriniai aliejai, kosmetika, plaukų losjonai; dantų milteliai ir pastos.

---

(111) **52586**
(156) 2015 03 02
(210) 2005 0365
(220) 2005 03 02
(186) 2025 03 02
(732) MAYERI INDUSTRIES AS, Tabivere alevik, 49101 Joegevamaa, EE
(740) Tatjana Sterlina, 37, UAB „Intels“, Naugarduko g. 32 / 2, LT-03225 Vilnius, LT
(540)

FERMENTA

(511)
3 balinimo preparatai ir kitos skalbimo medžiagos; valymo, poliravimo, šveitimo ir švitrinamojo apdirbimo preparatai; muilas; parfumerija, eteriniai aliejai, kosmetika, plaukų losjonai; dantų milteliai ir pastos.

---

(111) **52624**
(156) 2015 03 20
(210) 2005 0373
(220) 2005 03 03
(186) 2025 03 03
(732) AKCINĖ BENDROVĖ „SANITAS“, Veiverių g. 134B, LT-46352 Kaunas, LT
(740) Lyra Tarnauskienė, 26, UAB „Patentinė ir teisinė apsauga“, Maironio g. 14B-1, LT-44298 Kaunas, LT
(540)



(531) 27.5
(511)
5 farmacijos preparatai; vaistai (žmonėms).

---

(111) **52632**
(156) 2015 03 19
(210) 2005 0703
(220) 2005 04 26
(186) 2025 04 26
(732) UAB „ACME GRUPĖ“, Raudondvario pl. 127, LT-47188 Kaunas, LT
(740) Reda Žabolienė, 7, Advokatės Redos Žabolienės kontora METIDA, Verslo centras VERTAS, Gynėjų g. 16, LT-01109 Vilnius, LT
(540)



(531) 26.1, 27.5

(511)

9 kompaktiniai diskai; garso ar vaizdo įrašymo, perdavimo ar atkūrimo aparatūra, įrašų diskai.

---

(111) **52644**

(156) 2015 03 02

(210) 2005 0063

(220) 2005 01 14

(186) 2025 01 14

(732) WMS GAMING INC, a Delaware Corporation, 800 South Northpoint Boulevard, Waukegan, Illinois, 60085, US

(740) Tatjana Sterlina, 37, UAB „Intels“, Naugarduko g. 32 / 2, LT-03225 Vilnius, LT

(540)

CPU-NXT

(511)

9 grynaisiais pinigais ir į kreditą veikiantys automatai bei žaidimų ir lošimo prietaisai, būtent žaidimų ir lošimo aparatai (naudojami tik su televizoriais).

28 monetiniai automatai ir monetiniai aparatai; elektroniniai žaidimų aparatai, išskyrus pritaikytus naudoti tik su televizoriais.

---

(111) **52645**

(156) 2015 03 02

(210) 2005 0064

(220) 2005 01 14

(186) 2025 01 14

(732) WMS GAMING INC, a Delaware Corporation, 800 South Northpoint Boulevard, Waukegan, Illinois, 60085, US

(740) Tatjana Sterlina, 37, UAB „Intels“, Naugarduko g. 32 / 2, LT-03225 Vilnius, LT

(540)

БЛУБЁРД

(531) 28.5

(561) BLUBERD

(511)

9 grynaisiais pinigais ir į kreditą veikiantys automatai bei žaidimų ir lošimo prietaisai, būtent žaidimų ir lošimo aparatai (naudojami tik su televizoriais).

28 monetiniai automatai ir monetiniai aparatai; elektroniniai žaidimų aparatai, išskyrus pritaikytus naudoti tik su televizoriais.

---

(111) **52646**

(156) 2015 03 02

(210) 2005 0065

(220) 2005 01 14

(186) 2025 01 14

(732) WMS GAMING INC, a Delaware Corporation, 800 South Northpoint Boulevard, Waukegan, Illinois, 60085, US

(740) Tatjana Sterlina, 37, UAB „Intels“, Naugarduko g. 32 / 2, LT-03225 Vilnius, LT

(540)

BLUEBIRD

(511)

9 grynaisiais pinigais ir į kreditą veikiantys automatai bei žaidimų ir lošimo prietaisai, būtent žaidimų ir lošimo aparatai (naudojami tik su televizoriais).

28 monetiniai automatai ir monetiniai aparatai; elektroniniai žaidimų aparatai, išskyrus pritaikytus naudoti tik su televizoriais.

---

(111) **52661**

(156) 2015 03 02

(210) 2005 0061

(220) 2005 01 14

(186) 2025 01 14

(732) WMS GAMING INC, a Delaware Corporation, 800 South Northpoint Boulevard, Waukegan, Illinois, 60085, US

(740) Tatjana Sterlina, 37, UAB „Intels“, Naugarduko g. 32 / 2, LT-03225 Vilnius, LT

(540)

WMS GAMING

(511)

9 grynaisiais pinigais ir į kreditą veikiantys automatai bei žaidimų ir lošimo prietaisai, būtent žaidimų ir lošimo aparatai (naudojami tik su televizoriais).

28 monetiniai automatai ir monetiniai aparatai; elektroniniai žaidimų aparatai, išskyrus pritaikytus naudoti tik su televizoriais.

---

(111) **52664**

(156) 2015 03 20

(210) 2005 0302

(220) 2005 02 22

(186) 2025 02 22

(732) UAB AGRARINĖS PASLAUGOS, Plytinės g. 6, LT-39301 Joniškėlio k., Pasvalio r., LT

(740) Lyra Tarnauskienė, 26, UAB „Patentinė ir teisinė apsauga“, Maironio g. 14B-1, LT-44298 Kaunas, LT

(540)



(531) 5.7, 15.7, 29.1
(591) žalia, geltona, balta.
(511)

35 mugių ir parodų rengimas (komercijos ar reklamos reikmėms); prekių pardavimo skatinimas (kitiems); prekių rodymas; tiekimo paslaugos kitiems (prekių ir paslaugų pirkimas kitiems verslams); įvairių prekių sukaupimas (išskyrus vežimą) kitiems, teikiantis pirkėjams galimybę patogiai apžiūrėti ir įsigyti tų prekių.

---

(111) **52700**
(156) 2015 03 02
(210) 2005 0134
(220) 2005 01 28
(186) 2025 01 28
(732) UAB „VIČIŪNŲ GRUPĖ“, V. Krėvės pr. 97, LT-50369 Kaunas, LT
(740) Telesforas Urbaitis, 46, Advokatas Telesforas Urbaitis, Gedimino pr. 28/2-801, LT-01104 Vilnius, LT
(540)

INTELIGENTŲ DUONA

(511)

30 duona, nerauginta duona, picos, raugai; salyklas (maistui), sausainiai, kepinių tešla, tešlainiai, tortai, vafliai, meduoliai, kepinių aromatinės medžiagos (išskyrus eterinius aliejus); miltai ir grūdų produktai; bandelės, biskvitai, dribsniai, džiūvėsiai, kepiniai, kepinių sausieji mišiniai, miltiniai maisto produktai, pyragas ir konditerijos gaminiai; mielės, kepimo milteliai; prieskoniai.

---

(111) **52703**
(156) 2015 03 03
(210) 2005 0148
(220) 2005 01 31
(186) 2025 01 31
(732) I.KRIŠČIŪNO FIRMA „IGIS“, Tinklų g.33, LT-35115 Panevėžys, LT
(740) Marija Lenkutienė, 6, Patentinių paslaugų centras, UAB, J.Basanavičiaus g. 11/1, LT-03108 Vilnius, LT
(540)



(531) 5.5, 25.1, 26.1, 29.1
(591) balta, raudona, pilka, juoda.
(511)

2 akvarelinių dažų tvirtikliai (fiksatyvai); akvareliniai tvirtikliai (fiksatyvai); antikoroziniai aliejai; aliejai (medienai konservuoti); aliejinis cementas (glaistas); aliuminio dažai; aliuminio milteliai (dažymui); anilino dažikliai; antikorozinės alyvos; antikoroziniai preparatai; antikoroziniai tirštieji tepalai; medienos apsauginės medžiagos; asbesto dažai; asfalto lakas; augaliniai dažikliai; augalinių dažiklių ekstraktas; baktericidiniai dažai; baltalai (pigmentai arba dažai); švino baltalai; beicai (kandikai); bituminiai lakai; cinko oksidas (pigmentas); dangos (dažai); dangos (tolio dažai); blizgieji platinos dažai (keramika); emaliniai dažai; kailių dažai; keramikos dažai; neapaugantieji dažai; odų dažai; sidabro dažai (keramika); spaustuviniai dažai; ugniai atsparūs dažai; ženklinimo dažai (gyvuliams); dažalai (dažai); dažikliai, dažiosios medžiagos; medienos dažiosios medžiagos; dažų rišamosios medžiagos; dažų rišikliai; dažų skiedikliai; dažų tvirtikliai; derva; natūralios dervos (neapdorotos); titano dioksidas, dujų suodžiai (pigmentai); dažų džiovikliai (sikatyvai); elektrostatiniai milteliai (dažai kopijavimo aparatams); emaliai (lakai); emaliai tapybai; sidabro emulsijos (pigmentas); fustinas (dažai); gipso skiedinys; glazūros (dažai, lakai); dažų gruntai; klijiniai dažai; kobalto oksidas (dažai); kopalo lakas; kreozotas (medienai konservuoti); kurkuminas (dažai); lakai, tarp jų juodieji lakai (asfaltui); lakų skiedikliai; langų glaistas; mastika (natūrali derva); medienos apsaugos aliejai; medienos beicai (kandikai); medienos dangos (dažai); medienos dažai; medienos dažikliai; medienos konservantai; mėliai (pigmentai arba dažai); metalų milteliai, tarp jų aliuminio milteliai (dažytojams, dekoratoriams, spaustuvininkams ir dailininkams); bronzos milteliai

(dažai); sidabravimo milteliai; cinko oksidas (dažai); oranžinis švino surikas; sidabro pasta; kalkių pienas (baltinimui); siena (pigmentas); sienų apmušalų atklijavimo preparatai; suodžiai (pigmentas arba dažai); surikas (trišvino tetraoksidas); šafranas (dažai); terpentinas (dažų skiediklis), titano oksidas (pigmentas); tvirtikliai (lakai).

17 izoliaciniai dažai, dirbtinės dervos (pusgaminiai); sintetinės dervos (pusgaminiai); pastatų izoliavimo nuo drėgmės medžiagos; glaistas; izoliaciniai lakai; izoliacinis tinkas; plyšių sandarikliai; tarpikliai; plyšių tarpikliai.

---

(111) **52704**

(156) 2015 03 03

(210) 2005 0149

(220) 2005 01 31

(186) 2025 01 31

(732) I.KRIŠČIŪNO FIRMA „IGIS“, Tinklų g.33, LT-35115 Panevėžys, LT

(740) Marija Lenkutienė, 6, Patentinių paslaugų centras, UAB, J.Basanavičiaus g. 11/1, LT-03108 Vilnius, LT

(540)



(531) 5.11, 25.1, 26.1, 29.1

(591) balta, raudona, pilka, juoda.

(511)

2 akvarelinių dažų tvirtikliai (fiksatyvai); akvareliniai tvirtikliai (fiksatyvai); antikoroziniai aliejai; aliejai (medienai konservuoti); aliejinis cementas (glaistas); aliuminio dažai; aliuminio milteliai (dažymui); anilino dažikliai; antikorozinės alyvos; antikoroziniai preparatai; antikoroziniai tirštieji tepalai; medienos apsauginės medžiagos; asbesto dažai; asfalto lakas; augaliniai dažikliai; augalinių dažiklių ekstraktas; baktericidiniai dažai; baltalai (pigmentai arba dažai); švino baltalai; beicai (kandikai); bituminiai lakai; cinko oksidas (pigmentas); dangos (dažai); dangos (tolio dažai); blizgieji platinos dažai (keramika); emaliniai dažai; kailių dažai; keramikos dažai; neapaugantieji dažai; odų dažai; sidabro dažai (keramika); spaustuviniai dažai; ugniai atsparūs dažai; ženklinimo dažai (gyvuliams); dažalai (dažai); dažikliai, dažiosios medžiagos; medienos dažiosios medžiagos; dažų rišamosios medžiagos; dažų rišikliai; dažų skiedikliai; dažų tvirtikliai; derva; natūralios dervos (neapdorotos); titano dioksidas, dujų suodžiai (pigmentai); dažų džiovikliai (sikatyvai); elektrostatiniai milteliai (dažai kopijavimo aparatams); emaliai (lakai); emaliai tapybai; sidabro emulsijos (pigmentas); fustinas (dažai); gipso skiedinys; glazūros (dažai, lakai); dažų gruntai; klijiniai dažai; kobalto oksidas (dažai); kopalo lakas; kreozotas (medienai konservuoti); kurkuminas (dažai); lakai, tarp jų juodieji lakai (asfaltui); lakų skiedikliai; langų glaistas; mastika (natūrali derva); medienos apsaugos aliejai; medienos beicai (kandikai); medienos dangos (dažai); medienos dažai; medienos dažikliai; medienos konservantai; mėliai (pigmentai arba dažai); metalų milteliai, tarp jų aliuminio milteliai (dažytojams, dekoratoriams, spaustuvininkams ir dailininkams); bronzos milteliai (dažai); sidabravimo milteliai; cinko oksidas (dažai); oranžinis švino surikas; sidabro pasta; kalkių pienas (baltinimui); siena (pigmentas); sienų apmušalų atklijavimo preparatai; suodžiai (pigmentas arba dažai); surikas (trišvino tetraoksidas); šafranas (dažai); terpentinas (dažų skiediklis), titano oksidas (pigmentas); tvirtikliai (lakai).

17 izoliaciniai dažai, dirbtinės dervos (pusgaminiai); sintetinės dervos (pusgaminiai); pastatų izoliavimo nuo drėgmės medžiagos; glaistas; izoliaciniai lakai; izoliacinis tinkas; plyšių sandarikliai; tarpikliai; plyšių tarpikliai.

---

(111) **52705**

(156) 2015 03 03

(210) 2005 0150

(220) 2005 01 31

(186) 2025 01 31

(732) I.KRIŠČIŪNO FIRMA „IGIS“, Tinklų g.33, LT-35115 Panevėžys, LT

(740) Marija Lenkutienė, 6, Patentinių paslaugų centras, UAB, J.Basanavičiaus g. 11/1, LT-03108 Vilnius, LT

(540)

ATMOSFERA

(511)

1 afišų klijai, mūro apsauginės medžiagos (išskyrus dažus ir aliejų); plytelių, koklių, čerpių apsauginės medžiagos (išskyrus dažus ir aliejų); plytų mūro apsauginės medžiagos (išskyrus dažus ir aliejų); atklijavimo ir atskyrimo medžiagos; atklijavimo medžiagos (cheminiai krakmolo skystinimo preparatai); atsparumą ugniai suteikiantys preparatai; cemento atsparumo vandeniui chemikalai, išskyrus dažus; bakteriniai ir bakteriologiniai preparatai (ne medicinos ir veterinarijos reikmėms); bazės (cheminiai preparatai); cheminės medžiagos (pramonės reikmėms); dažų gamybos cheminiai preparatai; neapdorotos akrilinės ir dirbtinės dervos; neapdorotos epoksidinės ir sintetinės dervos; aliejų dispergatoriai; dolomitas (pramonės reikmėms); drėkinimo (vilgymo) preparatai dažymo reikmėms;

emalių dažymo cheminės medžiagos; emalių gamybos cheminiai preparatai (išskyrus pigmentus); medžio plyšio glaistas (miškininkystės reikmėms); keramikos glazūros; apdailos plytelių klijai; klijai pramonės reikmėms; klinčių kietikliai; muilas pramonės reikmėms; spalvų paryškinimo chemikalai (pramonės reikmėms); plastikų dispersijos, plytų mūro apsauginės dangos (išskyrus dažus ir aliejus); popierinių apmušalų klijai; pramoninės cheminės medžiagos; sienų apmušalų klijai; sienų plytelių klijai; liejinių formavimo smėlis; spalvų paryškinimo intervalai (pramonės reikmėms); stiklo dažymo cheminės medžiagos; tirpikliai lakų ir titano dioksidas (pramonės reikmėms).

2 akvarelinių dažų tvirtikliai (fiksatyvai); akvareliniai tvirtikliai (fiksatyvai); antikoroziniai aliejai; aliejai (medienai konservuoti); aliejinis cementas (glaistas); aliuminio dažai; aliuminio milteliai (dažymui); anilino dažikliai; antikorozinės alyvos; antikoroziniai preparatai; antikoroziniai tirštieji tepalai; medienos apsauginės medžiagos; asbesto dažai; asfalto lakas; augaliniai dažikliai; augalinių dažiklių ekstraktas; baktericidiniai dažai; baltalai (pigmentai arba dažai); švino baltalai; beicai (kandikai); bituminiai lakai; cinko oksidas (pigmentas); dangos (dažai); dangos (tolio dažai); blizgieji platinos dažai (keramika); emaliniai dažai; kailių dažai; keramikos dažai; neapaugantieji dažai; odų dažai; sidabro dažai (keramika); spaustuviniai dažai; ugniai atsparūs dažai; ženklinimo dažai (gyvuliams); dažalai (dažai); dažikliai, dažiosios medžiagos; medienos dažiosios medžiagos; dažų rišamosios medžiagos; dažų rišikliai; dažų skiedikliai; dažų tvirtikliai; derva; natūralios dervos (neapdorotos); titano dioksidas, dujų suodžiai (pigmentai); dažų džiovikliai (sikatyvai); elektrostatiniai milteliai (dažai kopijavimo aparatams); emaliai (lakai); emaliai tapybai; sidabro emulsijos (pigmentas); fustinas (dažai); gipso skiedinys; glazūros (dažai, lakai); dažų gruntai; klijiniai dažai; kobalto oksidas (dažai); kopalo lakas; kreozotas (medienai konservuoti); kurkuminas (dažai); lakai, tarp jų juodieji lakai (asfaltui); lakų skiedikliai; langų glaistas; mastika (natūrali derva); medienos apsaugos aliejai; medienos beicai (kandikai); medienos dangos (dažai); medienos dažai; medienos dažikliai; medienos konservantai; mėliai (pigmentai arba dažai); metalų milteliai, tarp jų aliuminio milteliai (dažytojams, dekoratoriams, spaustuvininkams ir dailininkams); bronzos milteliai (dažai); sidabravimo milteliai; cinko oksidas (dažai); oranžinis švino surikas; sidabro pasta; kalkių pienas (baltinimui); siena (pigmentas); sienų apmušalų atklijavimo preparatai; suodžiai (pigmentas arba dažai); surikas (trišvino tetraoksidas); šafranas (dažai); terpentinas (dažų skiediklis), titano oksidas (pigmentas); tvirtikliai (lakai).

17 izoliaciniai dažai, dirbtinės dervos (pusgaminiai); sintetinės dervos (pusgaminiai); pastatų izoliavimo nuo drėgmės medžiagos; glaistas; izoliaciniai lakai; izoliacinis tinkas; plyšių sandarikliai; tarpikliai; plyšių tarpikliai.

---

(111) **52706**
(156) 2015 03 26
(210) 2005 0201
(220) 2005 02 09
(186) 2025 02 09
(732) UAB „MEDŽIOTOJŲ UŽEIGA“, Rotušės g.10, LT-44279 Kaunas, LT
(740) Aldona Pacevičienė, 21, A.Mickevičiaus g. 29-6, LT-44245 Kaunas, LT
(540)



(531) 9.1, 22.1, 27.1, 29.1
(591) aukso, balta, juoda, pilka.
(511)

29 mėsa, žuvis, paukštiena ir žvėriena; mėsos ekstraktai; konservuoti, džiovinti, virti ir kepti vaisiai ir daržovės; drebučiai, uogienės, kompotai; kiaušiniai, pienas ir pieno produktai; maistiniai aliejai ir riebalai.

32 alus; mineralinis ir gazuotas vanduo, kiti gaivieji gėrimai; vaisių gėrimai ir vaisių sultys; sirupai ir kiti gėrimų gaminimo mišiniai.

33 svaigieji gėrimai (išskyrus alų).

43 maisto ir gėrimų parūpinimo paslaugos; laikinas apgyvendinimas.

---

(111) **52715**
(156) 2015 03 17
(210) 2005 0462
(220) 2005 03 16
(186) 2025 03 16
(732) UAB „VILNIAUS DUONA“, Perkūnkiemio g. 5, LT-12129 Vilnius, LT
(740) Lina Meškauskienė, 60, Advokatės Meškauskienės kontora, Vytauto g. 12, LT-08118 Vilnius, LT
(540)

SVEIKUOLIAI

(511)

30 kava, arbata, kakava, cukrus, ryžiai, tapijoka, sago kruopos, kavos pakaitalai; miltai ir grūdų produktai, duona, pyragas ir konditerijos gaminiai, ledai; medus, sirupas; mielės, kepimo milteliai; druska, garstyčios; actas, padažai; prieskoniai; ledas.

---

(111) **52716**
(156) 2015 03 17
(210) 2005 0463
(220) 2005 03 16
(186) 2025 03 16
(732) UAB „VILNIAUS DUONA“, Perkūnkiemio g. 5, LT-12129 Vilnius, LT
(740) Lina Meškauskienė, 60, Advokatės Meškauskienės kontora, Vytauto g. 12, LT-08118 Vilnius, LT
(540)

RUGĖ

(511)
30 kava, arbata, kakava, cukrus, ryžiai, tapijoka, sago kruopos, kavos pakaitalai; miltai ir grūdų produktai, duona, pyragas ir konditerijos gaminiai, ledai; medus, sirupas; mielės, kepimo milteliai; druska, garstyčios; actas, padažai; prieskoniai; ledas.

---

(111) **52730**
(156) 2015 03 12
(210) 2005 0861
(220) 2005 05 19
(186) 2025 05 19
(732) AB „HANNER“, Konstitucijos pr. 7, LT-09308 Vilnius, LT
(540)

HANNER

(531) 27.5
(511)
35 verslo vadyba; verslo tvarkyba; statybų ir statybų projektavimo verslo vadyba; prekių sukaupimas (išskyrus vežimą) kitiems, teikiantis pirkėjams galimybę patogiai apžiūrėti ir įsigyti tų prekių.
36 nekilnojamo turto nuoma, tarp jų ūkių nuoma; kontorų nuoma (nekilnojamas turtas); gyvenamųjų patalpų nuoma; butų nuoma; nekilnojamojo turto valdymas; nekilnojamojo turto įvertinimas; kapitalo investavimas; investicijų fondai; nekilnojamojo turto operacijos.
37 statyba; taisymas (remontas); įtaisymo ir įrengimo paslaugos.

---

(111) **52761**
(156) 2015 03 04
(210) 2005 0440
(220) 2005 03 14
(186) 2025 03 14
(732) OBSCHESTVO S OGRANICHENNOI OTVETSTVENNOSTIU „GLAVSPIRTTREST“, ul. Oktyabrskaya 46, 141201 Pushkino, Moskovskaya oblast., RU
(740) Gediminas Pranevičius, 54, Advokatų kontora VARUL, Konstitucijos pr. 7, LT-09308 Vilnius, LT
(540)



(531) 9.1, 24.3, 29.1
(591) šviesiai žalia, tamsiai žalia, pilka, balta.
(511)
32 alus; mineralinis ir gazuotas vanduo, kiti gaivieji gėrimai; vaisių gėrimai ir vaisių sultys; sirupai ir kiti gėrimų gaminimo mišiniai.
33 svaigieji gėrimai (išskyrus alų).

---

(111) **52764**
(156) 2015 03 26
(210) 2005 0587
(220) 2005 04 07
(186) 2025 04 07
(732) UAB „PLIUS“, Saltoniškių g. 9, LT-08105 Vilnius, LT
(540)

plius.lt

(531) 27.5
(511)
16 popierius, kartonas ir jų gaminiai, nepriskirti prie kitų klasių; spaudiniai; įrišimo medžiagos; fotonuotraukos; raštinės reikmenys; raštinės ir buitinės lipniosios medžiagos; dailininkų reikmenys; teptukai; rašomosios mašinėlės ir biuro reikmenys (išskyrus baldus); mokomoji medžiaga ir vaizdinės priemonės (išskyrus aparatūrą); plastikinės pakavimo medžiagos (nepriskirtos prie kitų klasių); šriftai; klišės.
35 reklama; verslo vadyba; verslo tvarkyba; įstaigų veikla.
41 švietimas, mokymas; pramogos; sportinė ir kultūrinė veikla.

---

(111) **52765**
(156) 2015 03 26
(210) 2005 0588
(220) 2005 04 07
(186) 2025 04 07
(732) UAB „PLIUS“, Saltoniškių g. 9, LT-08105 Vilnius, LT
(540)

DOMOPLIUS

(511)

16 popierius, kartonas ir jų gaminiai, nepriskirti prie kitų klasių; spaudiniai; įrišimo medžiagos; fotonuotraukos; raštinės reikmenys; raštinės ir buitinės lipniosios medžiagos; dailininkų reikmenys; teptukai; rašomosios mašinėlės ir biuro reikmenys (išskyrus baldus); mokomoji medžiaga ir vaizdinės priemonės (išskyrus aparatūrą); plastikinės pakavimo medžiagos (nepriskirtos prie kitų klasių); šriftai; klišės.

35 reklama; verslo vadyba; verslo tvarkyba; įstaigų veikla.

36 draudimas; finansinės operacijos; piniginės operacijos; nekilnojamojo turto operacijos.

---

(111) **52783**
(156) 2015 03 19
(210) 2005 0795
(220) 2005 05 09
(186) 2025 05 09
(732) UAB „EGIDIJUS IR VYTAUTAS“, Vytauto Didžiojo g. 3A, LT-74122 Jurbarkas, LT
(740) Gražina Pečiulienė, 38, Bajorų kel. 11-18, LT-08466 Vilnius, LT
(540)



(531) 27.5, 29.1
(591) juoda, raudona.
(511)

11 boileriai (ne mašinų dalys); geriamojo vandens filtrai; elektriniai slėginiai greitpuodžiai; elektriniai kavos aparatai; kepimo krosnelės su besisukančiu iešmu; kepintuvės; keptuvai; maisto gaminimo (virimo, kepimo) aparatai ir įrenginiai; mikrobanginės krosnelės (maisto gaminimo aparatai); oro kondicionavimo aparatai; oro šildytuvai; plautuvės (virtuvinės); plovimo aparatai; duonos skrudintuvai; šaldymo kameros; šaldymo spintos; šaldytuvai; elektriniai šildymo aparatai; traukos gaubtai (virtuvėms); elektrinės vaflinės; vaisių džiovyklos; elektriniai valgio virimo reikmenys; vandens šildytuvai; ventiliatoriai (oro kondicionavimas); vėsinimo įrenginiai ir mašinos; elektriniai virduliai; viryklės; virtuvinės viryklės (krosnelės); gruzdintuvės (elektrinės); vandens maišytuvai (čiaupai).

---

(111) **52867**
(156) 2015 03 17
(210) 2005 0481
(220) 2005 03 17
(186) 2025 03 17
(732) UAB „VILNIAUS DUONA“, Perkūnkiemio g. 5, LT-12129 Vilnius, LT
(740) Lina Meškauskienė, 60, Advokatės Meškauskienės kontora, Vytauto g. 12, LT-08118 Vilnius, LT
(540)

AGOTA

(511)

30 miltai ir grūdų produktai, duona, pyragas ir konditerijos gaminiai, mielės, kepimo milteliai; druska, garstyčios; actas, padažai; prieskoniai.

---

(111) **52868**
(156) 2015 03 17
(210) 2005 0482
(220) 2005 03 17
(186) 2025 03 17
(732) UAB „VILNIAUS DUONA“, Perkūnkiemio g. 5, LT-12129 Vilnius, LT
(740) Lina Meškauskienė, 60, Advokatės Meškauskienės kontora, Vytauto g. 12, LT-08118 Vilnius, LT
(540)

SMETONIŠKAS

(511)

30 miltai ir grūdų produktai, duona, pyragas ir konditerijos gaminiai; mielės, kepimo milteliai; druska, garstyčios; actas, padažai; prieskoniai.

---

(111) **52870**
(156) 2015 03 04
(210) 2005 0492
(220) 2005 03 21
(186) 2025 03 21
(732) EUROAPOTHECA, UAB, Ozo g. 25, LT-07150 Vilnius, LT
(740) Reda Žabolienė, 7, Advokatės Redos Žabolienės kontora METIDA, Verslo centras VERTAS, Gynėjų g. 16, LT-01109 Vilnius, LT

(540)



(531) 3.11, 24.13, 29.1
(526) EURO APOTHECA
(591) raudona, žalia, balta.
(511)

5 farmacijos ir veterinarijos preparatai; higienos preparatai (medicinos reikmėms); dietiniai produktai (medicinos reikmėms), kūdikių maistas; pleistrai, tvarsliava; dantų plombavimo ir dantų išlajų gamybos medžiagos; dezinfekavimo preparatai; kenkėjų naikinimo preparatai; fungicidai, herbicidai.

35 reklama; verslo vadyba; verslo tvarkyba; įstaigų veikla.

44 medicinos paslaugos; veterinarijos paslaugos; žmonių ar gyvūnų higieninė ir grožio priežiūra; žemdirbystės, sodininkystės ir miškininkystės paslaugos.

---

(111) **52872**
(156) 2015 03 17
(210) 2005 0499
(220) 2005 03 21
(186) 2025 03 21
(732) UAB „VILNIAUS DUONA“, Perkūnkiemio g. 5, LT-12129 Vilnius, LT
(740) Lina Meškauskienė, 60, Advokatės Meškauskienės kontora, Vytauto g. 12, LT-08118 Vilnius, LT
(540)



(531) 9.1, 25.1, 25.7, 27.5
(511)

30 grūdų produktai, miltai, kepiniai, duona, pyragas, vafliai.

---

(111) **52894**
(156) 2015 03 13
(210) 2005 0941
(220) 2005 05 25
(186) 2025 05 25
(732) INTERVET INTERNATIONAL BV, Wim de Koerverstraat 35, 5831 AN Boxmer, NL
(740) Jurga Petniūnaitė, 51, AAA Law, J. Jasinskio g. 16 A, LT-03163 Vilnius, LT
(540)

VIDALTO

(511)

5 farmacijos preparatai, skirti centrinės nervų sistemos ligų ir sutrikimų, neurologinių sutrikimų, vazomotorinių menopauzės simptomų, nerimo sutrikimų, neuropatinių skausmų, fibromialgijos, šlapimo pūslės sutrikimų, chroniškų skausmų, funkcinių somatinių sutrikimų profilaktikai ir gydymui.

(310)(320)(330) 78/560,821, 2005 02 04, US

---

(111) **52925**
(156) 2015 03 04
(210) 2005 0441
(220) 2005 03 14
(186) 2025 03 14
(732) OBSCHESTVO S OGRANICHENNOI OTVETSTVENNOSTIU „GLAVSPIRTTREST“, ul. Oktyabrskaya 46, 141201 Pushkino, Moskovskaya oblast., RU
(740) Gediminas Pranevičius, 54, Advokatų kontora VARUL, Konstitucijos pr. 7, LT-09308 Vilnius, LT
(540)

GREEN MARK

(511)

32 alus; mineralinis ir gazuotas vanduo, kiti gaivieji gėrimai; vaisių gėrimai ir vaisių sultys; sirupai ir kiti gėrimų gaminimo mišiniai.

33 svaigieji gėrimai (išskyrus alų).

---

(111) **52929**
(156) 2015 03 03
(210) 2005 0467
(220) 2005 03 16
(186) 2025 03 16
(732) UAB „RAMINORA“, K.Dineikos g. 1, LT-66165 Druskininkai, LT
(740) Justas Vilys, Justo Vilio kontora, Lvovo g. 25, Vilniaus verslo uostas, Didžioji burė, 9 a., LT-01001, Vilnius, LT

(540)



(531) 1.3, 26.4, 29.1
(591) oranžinė, žalia, mėlyna.
(511)
41 švietimas, mokymas; pramogos; sportinė ir kultūrinė veikla.
43 maisto ir gėrimų parūpinimo paslaugos; laikinas apgyvendinimas.
44 medicinos paslaugos; veterinarijos paslaugos; žmonių ar gyvūnų higieninė ir grožio priežiūra; žemdirbystės, sodininkystės ir miškininkystės paslaugos.

---

(111) **52999**
(156) 2015 03 16
(210) 2005 0509
(220) 2005 03 23
(186) 2025 03 23
(732) UAB „VILPROS INVESTICIJA“, Kalvarijų g.131, LT-08221 Vilnius, LT
(740) Gediminas Pranevičius, 54, Advokatų kontora VARUL, Konstitucijos pr. 7, LT-09308 Vilnius, LT
(540)



(531) 27.5, 29.1
(591) oranžinė, raudona.
(511)
35 reklama; verslo vadyba; verslo tvarkyba; įstaigų veikla.
36 draudimas; finansinės operacijos; piniginės operacijos; nekilnojamojo turto operacijos.
42 architektų konsultacijos; architektų paslaugos; inžineriniai darbai (ekspertizė); specialistų konsultacijos (nesusijusios su verslu); statybų projektavimas; tyrimo ir projektavimo darbai (paslauga kitiems); pramoninis dizainas; pramoninis konstravimas; techninių projektų tyrimas; techniniai tyrimai.

---

(111) **53000**
(156) 2015 03 16
(210) 2005 0510
(220) 2005 03 23
(186) 2025 03 23
(732) UAB „VILPROS INVESTICIJA“, Kalvarijų g.131, LT-08221 Vilnius, LT
(740) Gediminas Pranevičius, 54, Advokatų kontora VARUL, Konstitucijos pr. 7, LT-09308 Vilnius, LT
(540)

NIC namo inžinerijos ir interjero centras

(511)
35 reklama; verslo vadyba; verslo tvarkyba; įstaigų veikla.
36 draudimas; finansinės operacijos; piniginės operacijos; nekilnojamojo turto operacijos.
42 architektų konsultacijos; architektų paslaugos; inžineriniai darbai (ekspertizė); specialistų konsultacijos (nesusijusios su verslu); statybų projektavimas; tyrimo ir projektavimo darbai (paslauga kitiems); pramoninis dizainas; pramoninis konstravimas; techninių projektų tyrimas; techniniai tyrimai.

---

(111) **53010**
(156) 2015 03 19
(210) 2005 0935
(220) 2005 05 25
(186) 2025 05 25
(732) WYETH LLC, 235 East 42nd Street, New York, NY 10017, US
(740) Marija Lenkutienė, 6, Patentinių paslaugų centras, UAB, J.Basanavičiaus g. 11/1, LT-03108 Vilnius, LT
(540)

NUASIS

(511)
5 farmaciniai preparatai, įskaitant kontraceptines priemones.

---

(111) **53153**
(156) 2015 03 19
(210) 2005 0936
(220) 2005 05 25
(186) 2025 05 25
(732) WYETH LLC, 235 East 42nd Street, New York, NY 10017, US

(740) Marija Lenkutienė, 6, Patentinių paslaugų centras, UAB, J.Basanavičiaus g. 11/1, LT-03108 Vilnius, LT

(540)

TORISEL

(511)

5 farmaciniai preparatai, skirti vėžio, centrinės nervų sistemos ligoms ir sutrikimams gydyti; priešuždegiminiai farmaciniai preparatai.

---

(111) **53176**
(156) 2015 03 06
(210) 2005 1347
(220) 2005 07 28
(186) 2025 07 28
(732) UAB „ŠILĖJA“, Ukmergės g.222, LT-07157 Vilnius, LT
(740) Genė Ona Sruogienė, 12, UAB TARPINĖ, p.d. 1202, LT-01007, A. P. Kavoliuko g. 24-152, LT-04328 Vilnius, LT
(540)



(531) 7.1, 27.5
(511)

37 statyba; taisymas (remontas); įtaisymo ir įrengimo paslaugos; statybų priežiūra, santechnikos darbai (priežiūra, remontas), stalių darbai (taisymas); mašinų ir mechanizmų montavimas, techninė priežiūra ir remontas; elektros prietaisų įtaisymas ir taisymas, katilų valymas ir taisymas, šaldymo įrangos įtaisymas ir taisymas, drėkinimo įrenginių įtaisymas ir taisymas, virtuvės įrangos įtaisymas.

---

(111) **53180**
(156) 2015 03 03
(210) 2005 1352
(220) 2005 07 29
(186) 2025 07 29
(732) FAES FARMA, SA, Maximo Aguirre 14, 48940 Leioa, ES
(740) Reda Žabolienė, 7, Advokatės Redos Žabolienės kontora METIDA, Verslo centras VERTAS, Gynėjų g. 16, LT-01109 Vilnius, LT
(540)

OPEXA

(511)

5 vaistai, dietiniai produktai (medicinos reikmėms).

---

(111) **53439**
(156) 2015 03 19
(210) 2005 1481
(220) 2005 08 25
(186) 2025 08 25
(732) GABRIELĖ STANEVIČIŪTĖ, Partizanų g.172-55, LT-50333 Kaunas, LT
(740) Nijolė Viktorija Mickevičienė, 11, Panerių g. 79A, LT-48425 Kaunas, LT
(540)



(531) 5.7, 8.7, 25.1, 29.1
(526) Made from Choisest Arabika Beans
(591) bordinė, geltona, ruda, balta.
(511)

30 kava, cukrus, kavos pakaitalai; sirupas; šokolado gėrimai.

---

(111) **53476**
(156) 2015 03 03
(210) 2005 1177
(220) 2005 06 30
(186) 2025 06 30
(732) TENDER CORPORATION, 106 Burndy Road, Littleton, New Hampshire 03561, US
(740) Tatjana Sterlina, 37, UAB „Intels“, Naugarduko g. 32 / 2, LT-03225 Vilnius, LT
(540)

BEN’S

(511)

3 kosmetika ir skysti odos priežiūros preparatai (ne farmacijos reikmėms).

5 farmacijos, veterinarijos ir higienos preparatai, skirti odos gydymui; vabzdžių repelentai.

---

(111) **53495**
(156) 2015 03 17
(210) 2005 1534
(220) 2005 09 01
(186) 2025 09 01
(732) UAB „VILNIAUS DUONA“, Perkūnkiemio g. 5, LT-12129 Vilnius, LT
(740) Lina Meškauskienė, 60, Advokatės Meškauskienės kontora, Vytauto g. 12, LT-08118 Vilnius, LT
(540)

GOJA

(511)

30 duona.

---

(111) **53528**
(156) 2015 03 17
(210) 2005 1246
(220) 2005 07 14
(186) 2025 07 14
(732) UAB „VILNIAUS DUONA“, Perkūnkiemio g. 5, LT-12129 Vilnius, LT
(740) Lina Meškauskienė, 60, Advokatės Meškauskienės kontora, Vytauto g. 12, LT-08118 Vilnius, LT
(540)

KURŠIŲ

(511)

30 miltai ir grūdų produktai, duona, pyragas ir konditerijos gaminiai.

---

(111) **53534**
(156) 2015 03 19
(210) 2005 1277
(220) 2005 07 19
(186) 2025 07 19
(732) UAB „VILNIAUS DUONA“, Perkūnkiemio g. 5, LT-12129 Vilnius, LT
(740) Lina Meškauskienė, 60, Advokatės Meškauskienės kontora, Vytauto g. 12, LT-08118 Vilnius, LT
(540)

RUGELIS

(511)

30 miltai ir grūdų produktai, duona, pyragas ir konditerijos gaminiai, mielės, kepimo milteliai; druska, garstyčios; actas, padažai; prieskoniai.

---

(111) **53536**
(156) 2015 03 17
(210) 2005 1279
(220) 2005 07 19
(186) 2025 07 19
(732) UAB „VILNIAUS DUONA“, Perkūnkiemio g. 5, LT-12129 Vilnius, LT
(740) Lina Meškauskienė, 60, Advokatės Meškauskienės kontora, Vytauto g. 12, LT-08118 Vilnius, LT
(540)

IMK

(511)

30 miltai ir grūdų produktai, duona, pyragas ir konditerijos gaminiai, mielės, kepimo milteliai; druska, garstyčios; actas, padažai; prieskoniai.

---

(111) **53574**
(156) 2015 03 18
(210) 2005 0557
(220) 2005 04 01
(186) 2025 04 01
(732) AKCINĖ BENDROVĖ „LĖVUO“, Ramygalos g.151, LT-36220 Panevėžys, LT
(540)

GEDIMINO 22

(531) 27.5, 29.1
(591) ruda.
(511)

3 parfumerijos gaminiai, kosmetikos reikmenys.

25 drabužiai, apranga, avalynė, galvos apdangalai.

---

(111) **53587**
(156) 2015 03 24
(210) 2005 1753
(220) 2005 10 05
(186) 2025 10 05
(732) BALTIKA BREWERIES, 6th Verkhny pereulok, 3, RU-194292 Saint-Petersburg, RU
(740) Jurga Petniūnaitė, 51, AAA Law, J. Jasinskio g. 16 A, LT-03163 Vilnius, LT

(540)



(531) 24.1, 25.1, 25.3, 28.5, 29.1
(591) balta, mėlyna, žydra, juoda, geltona, raudona, pilka, smėlinė.
(561) BALTIKA Klasicheskoe
(511)
32 alus, misa, alaus misa, salyklinė misa, apynių ekstraktai alui daryti.

---

(111) **53602**
(156) 2015 03 19
(210) 2005 1992
(220) 2005 11 14
(186) 2025 11 14
(732) UAB SUSLAVIČIUS-FELIX, Veiverių g. 134C, LT-46551 Kaunas, LT
(740) Nijolė Viktorija Mickevičienė, 11, Panerių g. 79A, LT-48425 Kaunas, LT
(540)



(531) 27.5, 29.1
(591) raudona, geltona, juoda, šviesiai gelsva.
(511)
30 miltai ir grūdų produktai, pyragas, picos, konditerijos gaminiai, sirupas; garstyčios; padažai; prieskoniai.

---

(111) **53659**
(156) 2015 03 02
(210) 2005 1923
(220) 2005 11 02
(186) 2025 11 02
(732) UAB „SAITAS“, K.Donelaičio g.26-1, LT-44239 Kaunas, LT
(740) Nijolė Nemcevičienė, 19, Nijolės Nemcevičienės patentinių paslaugų firma, Laisvės al. 101A - 105, LT-44291 Kaunas, LT
(540)



(531) 3.7, 25.7, 29.1
(591) mėlyna, oranžinė.
(511)
39 keleivių vežiojimas; kelionių rengimas; kelionių užsakymai; krovinių vežimo tarpininkavimas; autobusų transportas; vežimo priemonių nuoma; turistinės ekskursijos; turizmo biurai (išskyrus viešbučių, pensionų užsakymą); vietų užsakymas kelionėms.
43 maisto ir gėrimų parūpinimo paslaugos; laikinas apgyvendinimas; viešbučių rezervavimas; poilsio stovyklaviečių paslaugos.

---

(111) **53714**
(156) 2015 03 03
(210) 2005 1843
(220) 2005 10 19
(186) 2025 10 19
(732) DELIPAP OY, Teollisuustie 19, 02880 Veikkola, FI
(740) Reda Žabolienė, 7, Advokatės Redos Žabolienės kontora METIDA, Verslo centras VERTAS, Gynėjų g. 16, LT-01109 Vilnius, LT
(540)

HELMI

(511)
3 balinimo preparatai ir kitos skalbimo medžiagos; valymo, poliravimo, šveitimo ir švitrinamojo apdirbimo preparatai; muilas; parfumerija, eteriniai aliejai, kosmetika, plaukų losjonai; dantų milteliai

ir pastos; vata (kosmetikos reikmėms), vatos pagalvėlės (kosmetikos reikmėms), vatos tamponai su pagaliuku (kosmetikos reikmėms), vatos tamponai (kosmetikos reikmėms).

5 farmacijos ir veterinarijos preparatai; higienos preparatai (medicinos reikmėms); dietiniai produktai (medicinos reikmėms), kūdikių maistas; pleistrai, tvarsliava; dantų plombavimo ir dantų išlajų gamybos medžiagos; dezinfekavimo preparatai; kenkėjų naikinimo preparatai; fungicidai, herbicidai; higieninės servetėlės, krūtų priežiūros tamponai.

(310)(320)(330) T200502504, 2005 09 27, FI

---

(111) **53715**
(156) 2015 03 03
(210) 2005 1844
(220) 2005 10 19
(186) 2025 10 19
(732) DELIPAP OY, Teollisuustie 19, 02880 Veikkola, FI
(740) Reda Žabolienė, 7, Advokatės Redos Žabolienės kontora METIDA, Verslo centras VERTAS, Gynėjų g. 16, LT-01109 Vilnius, LT
(540)



(531) 27.5, 29.1
(591) mėlyna.
(511)

3 balinimo preparatai ir kitos skalbimo medžiagos; valymo, poliravimo, šveitimo ir švitrinamojo apdirbimo preparatai; muilas; parfumerija, eteriniai aliejai, kosmetika, plaukų losjonai; dantų milteliai ir pastos; vata (kosmetikos reikmėms), vatos pagalvėlės (kosmetikos reikmėms), vatos tamponai su pagaliuku (kosmetikos reikmėms), vatos tamponai (kosmetikos reikmėms).

5 farmacijos ir veterinarijos preparatai; higienos preparatai (medicinos reikmėms); dietiniai produktai (medicinos reikmėms), kūdikių maistas; pleistrai, tvarsliava; dantų plombavimo ir dantų išlajų gamybos medžiagos; dezinfekavimo preparatai; kenkėjų naikinimo preparatai; fungicidai, herbicidai; higieninės servetėlės, krūtų priežiūros tamponai.

(310)(320)(330) T200502505, 2005 09 27, FI

---

(111) **53758**
(156) 2015 03 19
(210) 2005 1647
(220) 2005 09 21
(186) 2025 09 21
(732) UAB „ACME GRUPĖ“, Raudondvario pl. 127, LT-47188 Kaunas, LT
(740) Reda Žabolienė, 7, Advokatės Redos Žabolienės kontora METIDA, Verslo centras VERTAS, Gynėjų g. 16, LT-01109 Vilnius, LT
(540)



(531) 27.5, 29.1
(591) oranžinė.
(511)

9 kompaktiniai diskai (audio-, video-), kompaktiniai diskai (pastovioji atmintis), magnetiniai diskai, optiniai diskai.

---

(111) **53902**
(156) 2015 03 03
(210) 2005 1208
(220) 2005 07 07
(186) 2025 07 07
(732) AKCINĖ BENDROVĖ „ROKIŠKIO SŪRIS“, Pramonės g. 3, LT-42150 Rokiškis, LT
(740) Nijolė Viktorija Mickevičienė, 11, Panerių g. 79A, LT-48425 Kaunas, LT
(540)



(531) 3.4, 8.3, 25.1, 28.5, 29.1
(526) TILSITER
(591) žalia, žalsva, geltona, raudona, balta.
(561) SYR TILSITER
(511)
29 sūris.

---

(111) **53961**
(156) 2015 03 03
(210) 2005 2241
(220) 2005 12 20
(186) 2025 12 20
(732) DELIPAP OY, Teollisuustie 19, 02880 Veikkola, FI
(740) Reda Žabolienė, 7, Advokatės Redos Žabolienės kontora METIDA, Verslo centras VERTAS, Gynėjų g. 16, LT-01109 Vilnius, LT
(540)

BASTIS

(511)
31 gyvulių kraikas, kambarinių gyvūnų kraikas, kraikinės durpės, kačių kraikas, kačių smėlis, kambarinių gyvūnų kvapusis smėlis.

---

(111) **54452**
(156) 2015 03 02
(210) 2004 2385
(220) 2004 12 03
(186) 2024 12 03
(732) AKCINĖ BENDROVĖ „STUMBRAS“, K. Būgos g. 7, LT-44328 Kaunas, LT
(740) Otilija Klimaitienė, 35, AAA Law, J. Jasinskio g. 16 A, LT-03163 Vilnius, LT
(540)

Lithuanian vodka

(511)
33 degtinė.

---

(111) **54912**
(156) 2015 03 02
(210) 2005 0717
(220) 2005 04 27
(186) 2025 04 27
(732) DR. AUGUST OETKER NAHRUNGSMITTEL KG, Lutterstrasse 14, 33617 Bielefeld, DE
(740) Reda Žabolienė, 7, Advokatės Redos Žabolienės kontora METIDA, Verslo centras VERTAS, Gynėjų g. 16, LT-01109 Vilnius, LT
(540)

Kokybė - geriausias sėkmės receptas!

(511)
1 cukraus pakaitalai, citrinų rūgštis (pramonės reikmėms).
5 dietiniai maisto produktai (medicinos reikmėms), būtent: vaisių preparatai (koncentruotų vaisių sulčių, vaisių, pektino ar kitų rišamųjų medžiagų pagrindu), skirti kremų, varškės kremų, pudingų, jogurtinių kremų, pieno kremų gamybai; dietiniai desertai medicinos reikmėms, būtent: pudingai, jogurtiniai kremai, vaisių kremai, varškės kremai, grietinėlės ir pieno kremai; sausieji mišiniai, skirti dietinių varškės desertų gamybai; vaistinės konditerijos gaminiai, būtent: dietinių pyragėlių ir pyragų kepimo preparatai, dietiniai glajai, dietinė tešla ir dietiniai įdarai, dietiniai kepimo mišiniai, būtent: sausi mišiniai, skirti dietinių pudingų, kreminių desertų, plaktos grietinėlės desertų, želė desertų, orinių desertinių kremų ir kitų dietinių desertų gamybai; dietinių pyragaičių pusgaminiai, būtent sausi mišinėliai; žoliniai vaistai; vaistinės konditerijos gaminiai, būtent: dietiniai pyragai, šokoladas, dietiniai šokolado gaminiai; dietiniai, medicinos reikmėms skirti riešutų branduoliai, cukruoti žemės riešutai, palmių riešutai, pistacijos, migdolai ir kišjų riešutai, skrudintos sojos pupelės, cukruotos razinos, smulkios besėklės razinos, dietiniai traškučiai, kukurūzų spragėsiai, kukurūzų dribsniai ir kitų javų dribsniai iš grūdų krakmolo ir miltų, ir gyvulinių baltymų, užkandžiai, dietiniai riešutiniai aptepai, dietiniai aptepai (pagaminti augalinių riebalų, saldiklių, medaus, pieno produktų, krakmolo sirupo, nugos, vaisių, vaisių ekstraktų pagrindu) su skaldytais ar neskaldytais riešutais, žemės riešutais, sojos pupelėmis, kakava, kakavos ekstraktais, vitaminais, lecitinu, kukurūzais ir kitomis aromatinėmis medžiagomis; dietiniai pyragai, krekeriai ir pikantiški sausainiai, dietiniai grūdų produktai, paruošti smulkinant, skrudinant ar kepinant grūdus; plytelių pavidalo grūdų produktai su medaus, kakavos, ir/ar vaisių, ir/ar šokolado, ir/ar riešutų priedais bei cukruoti; dietiniai javainiai (dribsniai su priedais), dietiniai maisto mišiniai, pagaminti grūdų dribsnių ir džiovintų vaisių pagrindu; dietiniai kepinių kremai (skysti ar tepami); vaisių ir daržovių preparatai, tarp jų džiovinti, konservuoti ar šaldyti; dietinės sriubos ir dietiniai sriubų ruošiniai, tarp jų džiovinti, konservuoti ir šaldyti; dietinės vaisių sriubos bei jų priedai; dietiniai padažai ir padažų preparatai, dietiniai salotų padažai, taip pat džiovintos, konservuotos ir šaldytos aukščiau paminėtos prekės; dietiniai bulvių padažai (džiovinti, konservuoti ir šaldyti), dietiniai bulviniai virtinukai, bulvių šiaudeliai, dietiniai bulviniai dribsniai bei traškučiai (skrudinti ir/arba neskrudinti); dietinių bulvinių virtinukų gaminimo milteliai; dietiniai koldūnai, vegetariški pyragėliai, dietiniai tešlainiai su įdaru, dietiniai tešlos ir makaronų gaminiai; dietiniai ledai; šaldytas ir paruoštas naudojimui dietinis maistas (medicinos reikmėms) iš mėsos, mėsos ir žuvies produktų, paruoštos žuvies ir jūros gėrybių, laukinių paukščių ir žvėrių mėsos, paukštienos; dietiniai užkandžiai iš grūdų, daržovių, vaisių, tešlos, bulvių, ryžių, ankštinių augalų; paruošti dietiniai

ankštinių augalų produktai, tarp jų konservuotos ar šaldytos aukščiau paminėtos prekės; dietinių pudingų, želė ir kremų sausieji mišiniai (milteliai), dietiniai glajai, dietinių padažų milteliai, tarp jų padažų milteliai salotoms; saldžių ir rūgščių dietinių sriubų milteliai, sausieji mišiniai (dietiniams kremams), dietinių varškės pyragų gaminimo preparatai, krakmolas (dietos arba farmacijos reikmėms), kepinių sausieji kremų mišiniai (skirti dietoms); tirštinančios maisto medžiagos ir želatina (medicinos reikmėms), dietiniai varškės desertai, kremai, dietiniai sūrai ir varškė; invertuoto cukraus kremas, dietinis marmeladas ir uogienė, dietinis tepamas kremas, dietinis tepamas kremas su prieskoniniais augalais ir prieskoniais, dietinis jogurtas, dietinis jogurtas su vaisiais; dietinis drebučių cukrus, dietinių drebučių preparatų sausieji mišiniai, vaistinės ar dietinės arbatos milteliai, tarp jų tirpūs arbatos milteliai, šaltos arbatos milteliai; pektinas, alginatai, agaras (dumblių drebučiai), fermentuotas ir nefermentuotas dietinių kepinių kremas, ypač iš augalinių riebalų ir pieno komponentų; desertų gaminimo dietiniai kremai; visos aukščiau išvardintos prekės yra tik dietiniai produktai, skirti medicinos reikmėms.

16 knygos, periodiniai leidiniai, laikraščiai.

29 vaisių preparatai (koncentruotų vaisių sulčių, vaisių ir pektino, ar kitų rišamųjų medžiagų pagrindu), skirti kremų, varškės kremų, pudingų, jogurtinių kremų, pieno kremų gamybai; desertai, būtent: pudingai, jogurtiniai kremai, vaisių kremai, varškės kremai, grietinėlės ir pieno kremai, desertų padažai; milteliai su aromatinėmis medžiagomis, tirštinimo medžiagomis ir saldikliais, skirti varškės desertų gamybai; sausi mišiniai, skirti pudingų ir želė desertų gamybai; skrudinti riešutų branduoliai, žemės riešutai, palmių riešutai, pistacijos, migdolai ir kišjų riešutai; skrudintos sojos pupelės, traškučiai, riešutiniai aptepai, aptepai, pagaminti iš augalinių riebalų ir/ar pieno produktų, su skaldytais ir/ar neskaldytais riešutais, ir/ar žemės riešutais, ir/ar sojos pupelėmis, ir/ar vitaminais, ir/ar lecitinu, ir/ar kitomis aromatinėmis medžiagomis; vaisių ir daržovių preparatai, džiovinti, konservuoti ar šaldyti vaisių ir daržovių preparatai; sriubos ir sriubų preparatai, tarp jų sausos, konservuotos ir šaldytos sriubos bei sriubų preparatai; vaisių sriubos ir sriubų priedai; bulviniai virtinukai ir koldūnai; bulvių šiaudeliai, maistiniai bulvių dribsniai, skrudinti ir neskrudinti bulvių traškučiai; sausi mišiniai bulviniams virtiniams ar koldūnams gaminti; šaldytas maistas ir paruoštas naudojimui maistas iš mėsos, žuvies, jūros gėrybių; laukinių paukščių ir žvėrių mėsa, paukštiena; daržovės, vaisiai, vaisių ir daržovių mišiniai, kimštos daržovės ir/ar vaisiai, ir/ar bulvės; konservuotos ar šaldytos aukščiau paminėtos prekės; sausi drebučių pudingų mišiniai, saldžių ir rūgščių sriubų sausieji mišiniai, maistinės tirštinimo medžiagos, maistinė želatina, skysti valgomieji riebalai ir emulsinės medžiagos, skirtos kepiniams, šaldytiems vaisiams ir daržovėms, šaldytai žuviai, šaldytiems bulvių koldūnams ar virtiniams, šaldytoms keptoms bulvėms gaminti; kepinių aliejus, varškės desertai, paruošti kremai, šviežias sūris ir varškė; marmeladas ir uogienė, kremas, tepamas kremas, tepamas kremas su prieskoniais ir prieskoninėmis žolelėmis, jogurtas, jogurtas su vaisias, miltelių pavidalo tirštinimo preparatai, pektinas, sūris; maisto produktai su džiovintais vaisiais, su apelsinų ir citrinų žievelėmis; vaisiniai drebučių produktai, būtent: vaisiniai drebučių sausieji mišiniai, skystas, pastos ar miltelių pavidalo pektinas, alginatai, agaras (dumblių drebučiai), saldžiavaisio pupmedžio sėklų tirštikiai ir daržovių želė; konservuoti vaisiai ir daržovės, žuvies, mėsos ir vaisių drebučiai, vaisių ekstraktai, fermentuotas ir nefermentuotas kepinių kremas (augalinių riebalų ir pieno produktų pagrindu); grietinėlė (desertų gamybai); atšaldyti ar užšaldyti aukščiau išvardyti produktai, turintys mažiau kalorijų ir karbohidratų ir tinkami dietoms.

30 desertai, būtent: pudingai, desertų padažai, sausieji mišiniai, skirti padažų gamybai; pyragų ir tortų kepimo mišiniai, glajai, priedai, skirti tortų gamybai, tortų įdarų tirštikliai, tortų ir pyragų pagrindų standinimo preparatai; kepimo mišiniai; sausieji mišiniai, skirti pudingų, kreminių desertų, plaktos grietinėlės desertų, orinių desertinių kremų ir kitų saldžių desertų gamybai; tešlos pusgaminių mišiniai, su kiaušinių ir/ar pieno priedais; aštrūs prieskoniai, vaistinės žolelės (prieskoniai), pagardai (prieskoniai), prieskoninė druska ir kvapnieji prieskoniai (skysti ar kieti); pyragaičiai ir konditerijos gaminiai, šokoladas ir šokolado gaminiai, cukrumi dengti riešutų branduoliai, žemės riešutai, palmių branduoliai, pistacijos, migdolai ir kišjų riešutai; cukruotos razinos, cukrumi dengtos smulkios besėklės razinos, kukurūzų spragėsiai, kukurūzų dribsniai ir kitų javų dribsniai, užkandžiai iš grūdų krakmolo ir miltų, ir gyvulinių baltymų; aptepai (cukraus ir/ar medaus, ir/ar krakmolo sirupo, ir/ar nugos, ir/ar kakavos, ir/ar kakavos ekstraktų, ir/ar vitaminų, ir/ar lecitino, ir/ar kukurūzų, ir aromatinių medžiagų pagrindu); miltinės tešlos gaminiai, krekeriai (užkandžių sausainiai) ir aštrūs sausainiai; maistiniai grūdų produktai, pagaminti išpučiant, skrudinant ar kepinant grūdus; paruoštas maistas iš grūdų, įskaitant plytelių formos grūdų produktus su cukraus ir/ar medaus, ir/ar kakavos, ir/ar vaisių, ir/ar šokolado, ir/ar riešutų priedais; javainiai (dribsniai su priedais), maisto produktų mišiniai iš grūdų dribsnių ir džiovintų vaisių; skysti ar tepami kepinių kremai; sriubų priedai; padažai ir padažų preparatai, salotų padažai, tarp jų sausi, konservuoti ir šaldyti; mėsėčiai (koldūnai), vegetariški trapios tešlos pyragėliai, kepti tešlainiai su įdaru, įdarų tirštinimo medžiagos; miltinės tešlos ir makaronų patiekalai; ledas, šaldytas ir paruoštas maistas, būtent grūdų produktai, miltinės tešlos produktai, tešlos produktai su įdaru ir/ar prieskoniais, ir/ar padažais, ryžiais, ankštiniais augalais; konservuotos ar šaldytos aukščiau išvardytos prekės; glajus, padažų milteliai, salotų padažų milteliai; kremų sausieji mišiniai, kepimo milteliai, kepinių mielės, vanilinis cukrus, varškės pyragų gaminimo preparatai, būtent augalinių tirštinančių ir

stingdančių medžiagų preparatai su aromatinėmis ir/ar spalvą suteikiančiomis medžiagomis; aromatinės medžiagos ir esencijos maistui, išskyrus eterinius aliejus; plaktos grietinėlės tirštikliai, sausieji kremų mišiniai tortams, maistinis krakmolas, valgomųjų ledų milteliai, konservavimo medžiagos, maisto produktų konservantai, sodos bikarbonatas, medus, invertuoto cukraus kremas, konservavimo cukrus, arbatos milteliai, tirpūs arbatos milteliai, šaltos arbatos milteliai; picos; maistinės standinančios ir konservavimo medžiagos; atšaldytos ir užšaldytos aukščiau išvardintos prekės ir prekės, turinčios mažiau kalorijų ar karbohidratų ir naudojamos dietoms.

32 kristalų ar miltelių pavidalo sirupai ir kiti preparatai, skirti bealkoholinių gėrimų gamybai (priskirti prie 32 klasės); vaisių sultys, įskaitant koncentruotas vaisių sultis.

---

(111) **57427**

(156) 2015 03 05

(210) 2007 1494

(220) 2005 04 26

(186) 2025 04 26

(732) STADA ARZNEIMITTEL AG, Stadastrasse 2-18, 61118 Bad Vilbel, DE

(740) Aušra Pakėnienė, 50, AAA Law, J. Jasinskio g. 16 A, LT-03163 Vilnius, LT

(540)

MIRTASTAD

(511)

5 farmacijos ir veterinarijos preparatai; higienos preparatai (medicinos reikmėms); dietiniai produktai (medicinos reikmėms), kūdikių maistas; pleistrai, tvarsliava; dantų plombavimo ir dantų išlajų gamybos medžiagos; dezinfekavimo preparatai; kenkėjų naikinimo preparatai; fungicidai, herbicidai.

---

(111) **58055**

(156) 2015 03 02

(210) 2006 2297

(220) 2005 05 04

(186) 2025 05 04

(732) COFRA HOLDING AG, Grafenauweg 10, 6300 Zug, CH

(740) Vaclovas Kiškis, 47, Adomaičiai, Lavoriškių pšt., LT-15032 Vilniaus r., LT

(540)

FINEST TAILOR

(511)

18 odos ir odų pakaitalai, jų gaminiai, nepriskirti prie kitų klasių; gyvulių odos.

Ženklai, išregistruoti pagal Lietuvos Respublikos prekių ženklų įstatymo 24 ir 36 straipsnius

(111) **21186**
(540) fig
(141) 2014 08 05

---

(111) **25972**
(540) John Hancock fig
(141) 2014 08 08

---

(111) **25973**
(540) JOHN HANCOCK
(141) 2014 08 08

---

(111) **25978**
(540) LIETUVOS SUTRIKUSIO INTELEKTO ŽMONIŲ GLOBOS BENDRIJA VILTIS fig
(141) 2014 08 05

---

(111) **26028**
(540) AMIGO
(141) 2014 08 05

---

(111) **26029**
(540) ZIMA
(141) 2014 08 08

---

(111) **26030**
(540) IRIDIUM fig
(141) 2014 08 08

---

(111) **26032**
(540) BA fig
(141) 2014 08 08

---

(111) **26033**
(540) MOEX
(141) 2014 08 08

---

(111) **26035**
(540) CONSUL
(141) 2014 08 05

---

(111) **26096**
(540) POLARCUP fig
(141) 2014 08 08

---

(111) **26103**
(540) TURNILS
(141) 2014 07 27

---

(111) **26118**
(540) VANCOUVER GRIZZLIES fig
(141) 2014 08 12

---

(111) **26128**
(540) TAIFUN
(141) 2014 08 01

---

(111) **26134**
(540) REDUCTIL
(141) 2014 08 24

---

(111) **26135**
(540) ECTIVA
(141) 2014 08 24

---

(111) **26142**
(540) Kaban
(141) 2014 08 22

---

(111) **26148**
(540) LAPIDUS fig
(141) 2014 08 23

---

(111) **26169**
(540) MICRISTIN
(141) 2014 08 04

---

(111) **26173**
(540) Y YKK fig
(141) 2014 08 26

---

(111) **26174**
(540) PLANNJA
(141) 2014 08 26

(111) **26187**
(540) MOP & GLO
(141) 2014 08 12

(111) **26188**
(540) RESOLVE
(141) 2014 08 12

(111) **26198**
(540) VANCOUVER GRIZZLIES
(141) 2014 08 12

(111) **26238**
(540) EBRANTIL
(141) 2014 08 04

(111) **26254**
(540) POLO
(141) 2014 08 19

(111) **26282**
(540) NatuClear
(141) 2014 08 22

(111) **26337**
(540) CHEF BOYARDEE
(141) 2014 08 03

(111) **26343**
(540) INFORMIX
(141) 2014 07 27

(111) **26394**
(540) ROFERON
(141) 2014 08 19

(111) **26449**
(540) DOLICOCCIL
(141) 2014 08 17

(111) **26471**
(540) LAMY fig
(141) 2014 08 11

(111) **26496**
(540) MAĮ fig
(141) 2014 07 29

(111) **26499**
(540) ALTIAZEM RR
(141) 2014 08 19

(111) **26506**
(540) HIGH & DRY
(141) 2014 08 04

(111) **26509**
(540) NUSTIC fig
(141) 2014 08 25

(111) **26552**
(540) Jan III Sobieski fig
(141) 2014 08 26

(111) **26553**
(540) Jan III Sobieski fig
(141) 2014 08 26

(111) **26636**
(540) Roche fig
(141) 2014 08 19

(111) **26638**
(540) SILK ROAD
(141) 2014 08 22

(111) **26639**
(540) ŠILKINIS KELIAS
(141) 2014 08 22

(111) **26640**
(540) SHELKOVAJA DOROGA fig
(141) 2014 08 22

(111) **26668**
(540) FIaam FILTER S p A fig
(141) 2014 08 09

(111) **26670**
(540) TESLASCAN
(141) 2014 08 08

(111) **26672**
(540) MIGHTY MORPHIN POWER RANGERS
(141) 2014 08 26

(111) **26673**
(540) POWER RANGERS
(141) 2014 08 26

(111) **27062**
(540) Mano namai fig
(141) 2014 08 10

(111) **27118**
(540) ŠARVAS
(141) 2014 08 19

(111) **27239**
(540) VENTOLIN
(141) 2014 08 08

(111) **27341**
(540) MIKE fig
(141) 2014 07 29

(111) **27362**
(540) kunz fig
(141) 2014 08 19

(111) **27504**
(540) SILEGON
(141) 2014 08 22

(111) **28407**
(540) BANKAMERICA
(141) 2014 08 08

(111) **28615**
(540) MOPROD
(141) 2014 08 04

(111) **28616**
(540) QUINTON HAZELL
(141) 2014 08 04

(111) **28617**
(540) QH fig
(141) 2014 08 04

(111) **28804**
(540) HMV
(141) 2014 08 26

(111) **30742**
(540) DRYCRYL
(141) 2014 08 09

(111) **48544**
(540) ASMENŲ SKOLŲ REGISTRAS fig
(141) 2014 08 10

(111) **50139**
(540) Lithuanian VODKA LIETUVIŠKA DEGTINĖ STUMBRAS fig
(141) 2014 07 28

(111) **51128**
(540) ALTAIVITAMINY fig
(141) 2014 08 05

(111) **51173**
(540) Namija
(141) 2014 07 30

(111) **51174**
(540) TARYBINĖ GIRA
(141) 2014 08 02

(111) **51219**
(540) PVS PATIKIMO VERSLO SISTEMA fig
(141) 2014 08 10

(111) **51221**
(540) ICOOK
(141) 2014 08 10

(111) **51222**
(540) Prima BATAI fig
(141) 2014 08 12

(111) **51354**
(540) BODY SERIES
(141) 2014 08 10

(111) **51356**
(540) fig
(141) 2014 08 10

(111) **51359**
(540) CENTRUM UNIQUESTAY HOTEL fig
(141) 2014 08 13

(111) **51360**
(540) @ kabelinis internetas Greitas ir patikimas ryšys fig
(141) 2014 08 13

(111) **51361**
(540) @ fig
(141) 2014 08 13

(111) **51362**
(540) ROTUŠĖS VARTAI
(141) 2014 08 16

(111) **51364**
(540) KAMVILA fig
(141) 2014 08 17

(111) **51365**
(540) Verslo Žinios fig
(141) 2014 08 17

(111) **51373**
(540) aps ARCHITEKTŪRA PROJEKTAVIMAS STATYBA fig
(141) 2014 08 23

(111) **51374**
(540) REXAKRIL
(141) 2014 08 24

(111) **51375**
(540) REXSIL
(141) 2014 08 24

(111) **51416**
(540) BALTIC PRINCESS fig
(141) 2014 07 27

(111) **51419**
(540) SAVAS
(141) 2014 07 29

(111) **51423**
(540) GLADEMATIC
(141) 2014 08 04

(111) **51424**
(540) FRIZ grožio salonas soliariumas fig
(141) 2014 08 25

(111) **51514**
(540) Lay’s Golden fig
(141) 2014 08 03

(111) **51515**
(540) Lay’s Golden fig
(141) 2014 08 03

(111) **51516**
(540) ARBO fig
(141) 2014 08 25

(111) **51561**
(540) ida Marketingo komunikacijos fig
(141) 2014 08 04

(111) **51589**
(540) Extra PICA fig
(141) 2014 08 20

(111) **51602**
(540) mama lt fig
(141) 2014 08 23

(111) **51664**
(540) SUPER MODEL OF THE WORLD fig
(141) 2014 08 09

(111) **51706**
(540) ALRASTA fig
(141) 2014 08 03

(111) **51708**
(540) FANTA MAGIC
(141) 2014 08 04

(111) **51709**
(540) CRUSH
(141) 2014 08 25

(111) **51754**
(540) ŠVELNUMO GALIA!
(141) 2014 08 06

(111) **51755**
(540) AMIVO
(141) 2014 08 10

(111) **51756**
(540) VEBSO
(141) 2014 08 10

(111) **51757**
(540) FARTILIS
(141) 2014 08 12

(111) **51758**
(540) VVPB
(141) 2014 08 13

(111) **51759**
(540) NACIONALINĖ VERTYBINIŲ POPIERIŲ BIRŽA fig
(141) 2014 08 13

(111) **51760**
(540) Nelik nuogas! Pigūs drabužiai ir avalynė fig
(141) 2014 08 17

(111) **51762**
(540) FOTOCHAT
(141) 2014 08 24

(111) **51778**
(540) UŽ VISKĄ, KUO DIDŽIUOJAMĖS
(141) 2014 08 24

(111) **51800**
(540) ALTICOR
(141) 2014 08 10

(111) **51811**
(540) IGNERA fig
(141) 2014 08 02

(111) **51812**
(540) JUODASIS ALKSNIS fig
(141) 2014 08 02

(111) **51813**
(540) RIKSIS
(141) 2014 08 02

(111) **51814**
(540) L fashion fig
(141) 2014 08 03

(111) **51832**
(540) Dominga fig
(141) 2014 08 10

(111) **51834**
(540) MIS AISTRINGAI fig
(141) 2014 08 12

(111) **51880**
(540) BiGG fig
(141) 2014 08 20

(111) **51974**
(540) VILTOMA fig
(141) 2014 08 16

(111) **51975**
(540) TOP
(141) 2014 08 20

(111) **52022**
(540) MKA fig
(141) 2014 08 02

(111) **52023**
(540) MKA VARŽTAI fig
(141) 2014 08 02

(111) **52025**
(540) MERSELITA TAKSI fig
(141) 2014 08 03

(111) **52028**
(540) Fibiura fig
(141) 2014 08 05

(111) **52032**
(540) fig
(141) 2014 08 26

(111) **52080**
(540) BRANDSCAPE fig
(141) 2014 07 28

(111) **52468**
(540) Arbatinės bandelės baltasis pyragas SKANAUS! fig
(141) 2014 08 02

(111) **52469**
(540) IPDF INTELLECTUAL PROPERTY DEVELOPMENT FUND
(141) 2014 08 25

(111) **52604**
(540) inktech fig
(141) 2014 08 17

(111) **52605**
(540) PLACAS fig
(141) 2014 08 25

(111) **54588**
(540) TV fig
(141) 2014 08 19

Ženklo perdavimas pagal Lietuvos Respublikos prekių ženklų įstatymo 43 straipsnį

(111) **6119**
(540) COMET
Perėmėjo pavadinimas/vardas, pavardė/, adresas, valstybės kodas, teisių apimtis, sutarties/akto data
(732) THE PROCTER & GAMBLE COMPANY, One Procter & Gamble Plaza, Cincinnati, Ohio 45202, US
(740) Otilija Klimaitienė, 35, AAA Law, J. Jasinskio g. 16 A, LT-03163 Vilnius, LT
(580) 2015 03 02

---

(111) **12546**
(540) ATLAS
Perėmėjo pavadinimas/vardas, pavardė/, adresas, valstybės kodas, teisių apimtis, sutarties/akto data
(732) PERLON-MONOFIL GmbH, Chempark Dormagen, 41538 Dormagen, DE
(740) Reda Žabolienė, 7, Advokatės Redos Žabolienės kontora METIDA, Verslo centras VERTAS, Gynėjų g. 16, LT-01109 Vilnius, LT
(580) 2015 03 03

---

(111) **27734**
(540) MALESAN
Perėmėjo pavadinimas/vardas, pavardė/, adresas, valstybės kodas, teisių apimtis, sutarties/akto data
(732) SOCIETE DES VINS DE FRANCE-SVF, 1, Rue des Oliviers, 94320, Thiais FR
(740) Tatjana Sterlina, 37, UAB „Intels“, Naugarduko g. 32 / 2, LT-03225 Vilnius, LT
(580) 2015 03 18

---

(111) **27734**
(540) MALESAN
Perėmėjo pavadinimas/vardas, pavardė/, adresas, valstybės kodas, teisių apimtis, sutarties/akto data
(732) CONFRERIE DES RECOLTANTS, 24, Rue Georges Guynemer, 33290 Blanquefort, FR
(740) Tatjana Sterlina, 37, UAB „Intels“, Naugarduko g. 32 / 2, LT-03225 Vilnius, LT
(580) 2015 03 18

---

(111) **28072**
(540) TRISA
Perėmėjo pavadinimas/vardas, pavardė/, adresas, valstybės kodas, teisių apimtis, sutarties/akto data
(732) TRISA HOLDING AG, Kantonsstrasse 31, 6234 Triengen, CH
(740) Aušra Pakėnienė, 50, AAA Law, J. Jasinskio g. 16 A, LT-03163 Vilnius, LT
(580) 2015 03 09

---

(111) **29385**
(540) VENT-AXIA
Perėmėjo pavadinimas/vardas, pavardė/, adresas, valstybės kodas, teisių apimtis, sutarties/akto data
(732) VENT-AXIA GROUP LIMITED, Fleming Way, Crawley, West Sussex, RH10 9YX, GB
(740) Reda Žabolienė, 7, Advokatės Redos Žabolienės kontora METIDA, Verslo centras VERTAS, Gynėjų g. 16, LT-01109 Vilnius, LT
(580) 2015 03 25

---

(111) **29396**
(540) DENOVIR
Perėmėjo pavadinimas/vardas, pavardė/, adresas, valstybės kodas, teisių apimtis, sutarties/akto data
(732) NOVARTIS AG, 4002 Basel, CH
(740) Reda Žabolienė, 7, Advokatės Redos Žabolienės kontora METIDA, Verslo centras VERTAS, Gynėjų g. 16, LT-01109 Vilnius, LT
(580) 2015 03 23

---

(111) **29397**
(540) VECTAVIR
Perėmėjo pavadinimas/vardas, pavardė/, adresas, valstybės kodas, teisių apimtis, sutarties/akto data
(732) NOVARTIS AG, 4002 Basel, CH
(740) Reda Žabolienė, 7, Advokatės Redos Žabolienės kontora METIDA, Verslo centras VERTAS, Gynėjų g. 16, LT-01109 Vilnius, LT
(580) 2015 03 23

---

(111) **31330**
(540) IMPER IMPER ITALIA S.p.A fig
Perėmėjo pavadinimas/vardas, pavardė/, adresas, valstybės kodas, teisių apimtis, sutarties/akto data
(732) IMPER ITALIA SPA, Via Volta 8, Frazione Mappano, 10071 Borgaro Torinese, Torino, IT
(740) Marija Lenkutienė, 6, Patentinių paslaugų centras, UAB, J.Basanavičiaus g. 11/1, LT-03108 Vilnius, LT
(580) 2015 03 09

---

(111) **35418**
(540) NOW THAT'S WHAT I CALL MUSIC
Perėmėjo pavadinimas/vardas, pavardė/, adresas, valstybės kodas, teisių apimtis, sutarties/akto data
(732) SONY MUSIC ENTERTAINMENT UK LIMITED, 9 Derry Street, W8 5HY London, GB
(740) Jurga Petniūnaitė, 51, AAA Law, J. Jasinskio g. 16 A, LT-03163 Vilnius, LT
(580) 2015 03 18

---

(111) **40683**
(540) SUNSENSORS
Perėmėjo pavadinimas/vardas, pavardė/, adresas, valstybės kodas, teisių apimtis, sutarties/akto data
(732) MITSUI CHEMICALS, INC, Shiodome City Center, 1-5-2, Higashi-Shimbashi, Minato-ku, 105-7117 Tokyo, JP
(740) Reda Žabolienė, 7, Advokatės Redos Žabolienės kontora METIDA, Verslo centras VERTAS, Gynėjų g. 16, LT-01109 Vilnius, LT
(580) 2015 03 18

---

(111) **41453**
(540) FSME-IMMUN
Perėmėjo pavadinimas/vardas, pavardė/, adresas, valstybės kodas, teisių apimtis, sutarties/akto data
(732) PFIZER IRELAND PHARMACEUTICALS, Operations Support Group, Ringaskiddy, Co. Cork, IE
(740) Reda Žabolienė, 7, Advokatės Redos Žabolienės kontora METIDA, Verslo centras VERTAS, Gynėjų g. 16, LT-01109 Vilnius, LT
(580) 2015 03 02

---

(111) **43323**
(540) BABETTE
Perėmėjo pavadinimas/vardas, pavardė/, adresas, valstybės kodas, teisių apimtis, sutarties/akto data
(732) CANDIA, 170 Bis Boulevard du Montparnasse, 75014 Paris, FR
(740) Reda Žabolienė, 7, Advokatės Redos Žabolienės kontora METIDA, Verslo centras VERTAS, Gynėjų g. 16, LT-01109 Vilnius, LT
(580) 2015 03 09

---

(111) **44298**
(540) COMET
Perėmėjo pavadinimas/vardas, pavardė/, adresas, valstybės kodas, teisių apimtis, sutarties/akto data
(732) THE PROCTER & GAMBLE COMPANY, One Procter & Gamble Plaza, Cincinnati, Ohio 45202, US
(740) Otilija Klimaitienė, 35, AAA Law, J. Jasinskio g. 16 A, LT-03163 Vilnius, LT
(580) 2015 03 02

---

(111) **47063**
(540) DOMINA
Perėmėjo pavadinimas/vardas, pavardė/, adresas, valstybės kodas, teisių apimtis, sutarties/akto data
(732) IKARO MANAGEMENT MIDDLE EAST FZE, Ras Al Khaimah, Free trade Zone, P.O. Box 16111, AE
(740) Liudmila Gerasimovič, 9, IĮ „Liudmila Gerasimovič, Patentinis patikėtinis", Vingrių g. 13-42, LT-01141 Vilnius, LT
(580) 2015 03 04

---

(111) **50231A**
(540) MaxMeyer fig
Perėmėjo pavadinimas/vardas, pavardė/, adresas, valstybės kodas, teisių apimtis, sutarties/akto data
(732) MATERIS PAINTS ITALIA SPA, Via Nino Bixio N 47/49, Novate Milanese 20026, IT
(740) Marius Jakulis - Jason, 3, AAA Law, J. Jasinskio g. 16 A, LT-03163 Vilnius, LT
(511) 2, dangos (dažai); medienos beicai (kandikai); lakai; dažų gruntai; dažų skiedikliai; dažų tvirtikliai; dažiosios medžiagos; metalo folija (dažytojams, dekoratoriams, spaustuvininkams ir dalininkams); metalų milteliai (dažytojams, dekoratoriams, spaustuvininkams ir dailininkams); medienos dažai; visos išvardintos prekės dekoratyvinėms reikmėms.
(580) 2015 03 06

---

(111) **51314**
(540) saulėgrąža fig
Perėmėjo pavadinimas/vardas, pavardė/, adresas, valstybės kodas, teisių apimtis, sutarties/akto data
(732) UAB „ANTIGRAVITY PAYMENT SYSTEMS", Žalgirio g. 114, LT-09300 Vilnius, LT
(580) 2015 03 04

---

(111) **51468**
(540) INOVELON
Perėmėjo pavadinimas/vardas, pavardė/, adresas, valstybės kodas, teisių apimtis, sutarties/akto data
(732) NOVARTIS AG, 4002 Basel, CH
(740) Reda Žabolienė, 7, Advokatės Redos Žabolienės kontora METIDA, Verslo centras VERTAS, Gynėjų g. 16, LT-01109 Vilnius, LT
(580) 2015 03 03

---

(111) **52296**
(540) Vituko durys
Perėmėjo pavadinimas/vardas, pavardė/, adresas, valstybės kodas, teisių apimtis, sutarties/akto data
(732) UAB „GSV GROUP", Giedraičių g. 1, Juodiškių k., LT-19142 Širvintų r., LT

(740) Marija Lenkutienė, 6, Patentinių paslaugų centras, UAB, J.Basanavičiaus g. 11/1, LT-03108 Vilnius, LT
(580) 2015 03 09

---

(111) **52346**
(540) VESTUS
Perėmėjo pavadinimas/vardas, pavardė/, adresas, valstybės kodas, teisių apimtis, sutarties/akto data
(732) VESTUS GROUP, UAB, Veiverių g. 9B-41, LT-11346 Vilnius, LT
(740) Reda Žabolienė, 7, Advokatės Redos Žabolienės kontora METIDA, Verslo centras VERTAS, Gynėjų g. 16, LT-01109 Vilnius, LT
(580) 2015 03 24

---

(111) **52567**
(540) NUTRI-LEAF
Perėmėjo pavadinimas/vardas, pavardė/, adresas, valstybės kodas, teisių apimtis, sutarties/akto data
(732) MILLER CHEMICAL & FERTILIZER, LLC, a Delaware limited liability company, P.O.Box 333, 120 Radio Road, Hanover Pennsylvania 17331, US
(740) Gediminas Pranevičius, 54, Advokatų kontora VARUL, Konstitucijos pr. 7, LT-09308 Vilnius, LT
(580) 2015 03 26

---

(111) **52568**
(540) NU-FILM
Perėmėjo pavadinimas/vardas, pavardė/, adresas, valstybės kodas, teisių apimtis, sutarties/akto data
(732) MILLER CHEMICAL & FERTILIZER, LLC, a Delaware limited liability company, P.O.Box 333, 120 Radio Road, Hanover Pennsylvania 17331, US
(740) Gediminas Pranevičius, 54, Advokatų kontora VARUL, Konstitucijos pr. 7, LT-09308 Vilnius, LT
(580) 2015 03 26

---

(111) **55017**
(540) BUTAUTŲ DVARO
Perėmėjo pavadinimas/vardas, pavardė/, adresas, valstybės kodas, teisių apimtis, sutarties/akto data
(732) UAB „BALTIC BREWERIES“, Savanorių a. 12, LT-35201 Panevėžys, LT
(740) Aušra Pakėnienė, 50, AAA Law, J. Jasinskio g. 16 A, LT-03163 Vilnius, LT
(580) 2015 03 18

---

(111) **57237**
(540) N NAVALIO JŪRŲ AGENTŪRA NAVALIS MARITIME AGENCY fig
Perėmėjo pavadinimas/vardas, pavardė/, adresas, valstybės kodas, teisių apimtis, sutarties/akto data
(732) ŽYGIMANTAS TOMKEVIČIUS, Dieveniškių g. 3, LT-02185 Vilnius, LT
(740) Nerijus Jurkus, J. Jasinskio g. 16A, LT-03163, Vilnius, LT
(580) 2015 03 24

---

(111) **58158**
(540) ARLEKINA fig
Perėmėjo pavadinimas/vardas, pavardė/, adresas, valstybės kodas, teisių apimtis, sutarties/akto data
(732) INDIVIDUALI ĮMONĖ „SUNERA“, Palnosų k., LT-89482 Mažeikių r., LT
(740) Aldona Pacevičienė, 21, A.Mickevičiaus g. 29-6, LT-44245 Kaunas, LT
(580) 2015 03 05

---

(111) **58503**
(540) SHOKOLADNITSA fig
Perėmėjo pavadinimas/vardas, pavardė/, adresas, valstybės kodas, teisių apimtis, sutarties/akto data
(732) HEGO LIMITED, Leoforos Spyrou Kyprianou, 67, KYRIAKIDES BUSINESS CENTER, 4003 Limassol, CY
(740) Marija Lenkutienė, 6, Patentinių paslaugų centras, UAB, J.Basanavičiaus g. 11/1, LT-03108 Vilnius, LT
(580) 2015 03 02

---

(111) **60714**
(540) KANAPINIS
Perėmėjo pavadinimas/vardas, pavardė/, adresas, valstybės kodas, teisių apimtis, sutarties/akto data
(732) JONAS VIZBARAS, Butautų k., Pačeriaukštės sen., LT-35590 Biržų r. sav., LT
(740) Gražina Pečiulienė, 38, Bajorų kel. 11-18, LT-08466 Vilnius, LT
(580) 2015 03 05

---

(111) **62710**
(540) LABUKI
Perėmėjo pavadinimas/vardas, pavardė/, adresas, valstybės kodas, teisių apimtis, sutarties/akto data
(732) UAB „DELKATAS“, Jogailos g. 8-5, LT-01116 Vilnius, LT
(580) 2015 03 04

---

(111) **64247**
(540) ARLEKINA
Perėmėjo pavadinimas/vardas, pavardė/, adresas, valstybės kodas, teisių apimtis, sutarties/akto data
(732) INDIVIDUALI ĮMONĖ „SUNERA“, Palnosų k., LT-89482 Mažeikių r., LT

(740) Aldona Pacevičienė, 21, A.Mickevičiaus g. 29-6, LT-44245 Kaunas, LT
(580) 2015 03 05

---

(111) **69772**
(540) TOPUS fig
Perėmėjo pavadinimas/vardas, pavardė/, adresas, valstybės kodas, teisių apimtis, sutarties/akto data
(732) UAB „TOPUSO PROJEKTAI“, Drebulių g. 18, LT-54307 Giraitės k., Kauno r., LT
(740) Zita Grigienė, 36, Savanorių pr. 222A-46, LT-50196 Kaunas, LT
(580) 2015 03 12

---

(111) **69856**
(540) Basilico fig
Perėmėjo pavadinimas/vardas, pavardė/, adresas, valstybės kodas, teisių apimtis, sutarties/akto data
(732) UAB „VAKANDRA“, Ąžuolų g. 1, Grendavė, LT-21191 Trakų r., LT
(580) 2015 03 02

---

(111) **70233**
(540) MAXi UNIVERSAL LAUNDRY DETERGENT Effective washing with no trouble! fig
Perėmėjo pavadinimas/vardas, pavardė/, adresas, valstybės kodas, teisių apimtis, sutarties/akto data
(732) UAB „EUROIMPORTAS“, Pelesos g. 3-401, LT-02115 Vilnius, LT
(740) Tatjana Sterlina, 37, UAB „Intels“, Naugarduko g. 32 / 2, LT-03225 Vilnius, LT
(580) 2015 03 05

---

(111) **70655**
(540) fig
Perėmėjo pavadinimas/vardas, pavardė/, adresas, valstybės kodas, teisių apimtis, sutarties/akto data
(732) UAB „ODOREMA“, Trakų g. 4-5, LT-01132 Vilnius, LT
(740) Reda Žabolienė, 7, Advokatės Redos Žabolienės kontora METIDA, Verslo centras VERTAS, Gynėjų g. 16, LT-01109 Vilnius, LT
(580) 2015 03 23

---

(111) **70656**
(540) PARFUM EXPRESS fig
Perėmėjo pavadinimas/vardas, pavardė/, adresas, valstybės kodas, teisių apimtis, sutarties/akto data
(732) UAB „ODOREMA“, Trakų g. 4-5, LT-01132 Vilnius, LT
(740) Reda Žabolienė, 7, Advokatės Redos Žabolienės kontora METIDA, Verslo centras VERTAS, Gynėjų g. 16, LT-01109 Vilnius, LT
(580) 2015 03 23

Licencijos (sublicencijos) suteikimas pagal Lietuvos Respublikos prekių ženklų įstatymo 44 straipsnį

(111) **44820**
(540) ŽALČIO
(791) UAB „ŠVYTURYS-UTENOS ALUS“, Pramonės g. 12 LT-28500, Utena, LT
(793) neterminuota
neišimtinė
(580) 2015 03 20

---

(111) **53297**
(540) ŠVOGERIŲ KOKYBĖS GARANTAS A ALUS AVOTS fig
(791) UAB „ŠVYTURYS-UTENOS ALUS“, Pramonės g. 12 LT-28500, Utena, LT
(793) neterminuota
neišimtinė
(580) 2015 03 20

Licencinės (sublicencinės) sutartys išregistruotos pagal Lietuvos Respublikos prekių ženklų įstatymo 44 straipsnį

(111) **54650**
(540) IP INPAKA fig
(791) „AZ-PACK“, UAB, V. Putvinskio g. 13-4, LT-44243, Kaunas, LT
(580) 2015 03 09

Ženklai, išregistruoti pagal Lietuvos Respublikos prekių ženklų įstatymo 24 straipsnį

(111) **66332**
(540) Charlie KIDS fig
(580) 2015 03 05

---

(111) **70024**
(540) Valdovų grafinas
(580) 2015 03 20

Teisės į ženklą įkeitimas pagal Lietuvos Respublikos prekių ženklų įstatymo 45 straipsnį

(111) **59626**
(540) mikrovisata TV TEL NET fig
(450) 2009 05 25
(732) UŽDAROJI AKCINĖ BENDROVĖ „CGATES“, Ukmergės 120, LT-08105 Vilnius, LT
Įkeitimo dokumento numeris, data, draudimai
20220150010267
2015 03 02
(580) 2015 03 04

---

(111) **59626**
(540) mikrovisata TV TEL NET fig
(450) 2009 05 25
(732) UŽDAROJI AKCINĖ BENDROVĖ „CGATES“, Ukmergės 120, LT-08105 Vilnius, LT
Įkeitimo dokumento numeris, data, draudimai
20220150010279
2015 03 02
(580) 2015 03 04

---

(111) **59626**
(540) mikrovisata TV TEL NET fig
(450) 2009 05 25
(732) UŽDAROJI AKCINĖ BENDROVĖ „CGATES“, Ukmergės 120, LT-08105 Vilnius, LT
Įkeitimo dokumento numeris, data, draudimai
20120150010276
2015 03 02
(580) 2015 03 04

---

(111) **59626**
(540) mikrovisata TV TEL NET fig
(450) 2009 05 25
(732) UŽDAROJI AKCINĖ BENDROVĖ „CGATES“, Ukmergės 120, LT-08105 Vilnius, LT
Įkeitimo dokumento numeris, data, draudimai
20120150010284
2015 03 02
(580) 2015 03 04

---

(111) **65115**
(540) C cgates fig
(450) 2012 05 25
(732) UŽDAROJI AKCINĖ BENDROVĖ „CGATES“, S.Konarskio g. 49, LT-03123 Vilnius, LT
Įkeitimo dokumento numeris, data, draudimai
20220150010267
2015 03 02
(580) 2015 03 04

---

(111) **65115**
(540) C cgates fig
(450) 2012 05 25
(732) UŽDAROJI AKCINĖ BENDROVĖ „CGATES“, S.Konarskio g. 49, LT-03123 Vilnius, LT
Įkeitimo dokumento numeris, data, draudimai
20220150010279
2015 03 02
(580) 2015 03 04

---

(111) **65115**
(540) C cgates fig
(450) 2012 05 25
(732) UŽDAROJI AKCINĖ BENDROVĖ „CGATES“, S.Konarskio g. 49, LT-03123 Vilnius, LT
Įkeitimo dokumento numeris, data, draudimai
20120150010276
2015 03 02
(580) 2015 03 04

---

(111) **65115**
(540) C cgates fig
(450) 2012 05 25
(732) UŽDAROJI AKCINĖ BENDROVĖ „CGATES“, S.Konarskio g. 49, LT-03123 Vilnius, LT
Įkeitimo dokumento numeris, data, draudimai
20120150010284
2015 03 02
(580) 2015 03 04

---

(111) **65116**
(540) Cgates
(450) 2012 05 25
(732) UŽDAROJI AKCINĖ BENDROVĖ „CGATES“, S.Konarskio g. 49, LT-03123 Vilnius, LT
Įkeitimo dokumento numeris, data, draudimai
20220150010267
2015 03 02
(580) 2015 03 04

---

(111) **65116**
(540) Cgates
(450) 2012 05 25
(732) UŽDAROJI AKCINĖ BENDROVĖ „CGATES“, S.Konarskio g. 49, LT-03123 Vilnius, LT
Įkeitimo dokumento numeris, data, draudimai
20220150010279
2015 03 02
(580) 2015 03 04

---

(111) **65116**
(540) Cgates
(450) 2012 05 25
(732) UŽDAROJI AKCINĖ BENDROVĖ „CGATES“,
S.Konarskio g. 49, LT-03123 Vilnius, LT
Įkeitimo dokumento numeris, data, draudimai
20120150010276
2015 03 02
(580) 2015 03 04

---

(111) **65116**
(540) Cgates
(450) 2012 05 25
(732) UŽDAROJI AKCINĖ BENDROVĖ „CGATES“,
S.Konarskio g. 49, LT-03123 Vilnius, LT
Įkeitimo dokumento numeris, data, draudimai
20120150010284
2015 03 02
(580) 2015 03 04

Tarptautinės ženklo registracijos, pripažintos negaliojančiomis Lietuvos Respublikoje pagal Lietuvos Respublikos prekių ženklų įstatymo 34 straipsnį

(800) **1 106 632**

(540) fig

Pripažinta negaliojančia prekių ir (ar) paslaugų sąrašo dalis

(511)

5 farmacijos ir veterinarijos preparatai; higienos preparatai medicinos reikmėms; dietinės medžiagos (medicinos reikmėms), maistas (kūdikiams); pleistrai; tvarsliava; dantų plombavimo medžiagos; dantų vaškas; dezinfekavimo priemonės; parazitų naikinimo preparatai; fungicidai.

10 klasė.

42 cheminė analizė; bakteriologiniai tyrimai; cheminiai tyrimai.

(141) Sprendimo priėmimo data
2015 02 05

---

(800) **1 112 400**

(540) VEROPHARM

Pripažinta negaliojančia prekių ir (ar) paslaugų sąrašo dalis

(511)

5 farmacijos ir veterinarijos preparatai; higienos preparatai medicinos reikmėms; dietinės medžiagos (medicinos reikmėms), maistas (kūdikiams); pleistrai; tvarsliava; dantų plombavimo medžiagos; dantų vaškas; dezinfekavimo priemonės; parazitų naikinimo preparatai; fungicidai.

10 klasė.

42 cheminė analizė; bakteriologiniai tyrimai; cheminiai tyrimai.

(141) Sprendimo priėmimo data
2015 02 05

---

(800) **1 116 022**

(540) ATLANT, fig

Pripažinta negaliojančia prekių ir (ar) paslaugų sąrašo dalis

(511)

11 boileriai, ne mašinų dalys; termoelektriniai aušinimo įrenginiai.

37 šildymo įrangos įtaisymas ir taisymas; elektros prietaisų įtaisymas ir taisymas.

(141) Sprendimo priėmimo data
2015 02 12

---

(800) **1 116 023**

(540) ATLANT, fig

Pripažinta negaliojančia prekių ir (ar) paslaugų sąrašo dalis

(511)

11 boileriai, ne mašinų dalys; termoelektriniai aušinimo įrenginiai.

37 šildymo įrangos įtaisymas ir taisymas; elektros prietaisų įtaisymas ir taisymas.

(141) Sprendimo priėmimo data
2015 02 12

---

(800) **1 186 526**

(540) AYONA, fig

Pripažinta negaliojančia prekių ir (ar) paslaugų sąrašo dalis

(511)

9 laiko registravimo prietaisai, automatinės laiko relės, smėlio laikrodžiai (iki 5 minučių), chronografai (laiko registravimo aparatai), laikmačiai (laiko apskaitos prietaisai).

14 ankeriai (laikrodžių detalės); laikrodžių būgnai, rankinių laikrodžių dirželiai; žadintuvai; dėžutės (brangiųjų metalų); laikrodžių dėžutės; laikrodžių futliarai; švytuoklės (laikrodžių); laikrodžių mechanizmai; laikrodiniai mechanizmai; chronometriniai prietaisai; laikrodžių spyruoklės; stabdomieji laikmačiai; laikrodžių stiklai; laikrodžių rodyklės; laikrodžių dėžutės (dovanoms); laikrodžių korpusai; chronografai; chronometrai; chronoskopai; laikrodžių grandinėlės; ciferblatai (laikrodžių); atominiai laikrodžiai; laikrodžiai (kišeniniai, rankiniai); saulės laikrodžiai; laikrodžiai (elektriniai); kontroliniai laikrodžiai; laikrodžiai (sieniniai, staliniai, bokšto); rankiniai laikrodžiai; brangenybių dėklai.

37 laikrodžių taisymas.

41 laiko skaičiavimas sporto renginių metu.

(141) Sprendimo priėmimo data
2015 02 26

---

(800) **1 190 993**

(540) PEGAS TOURISTIK, fig

Pripažinta negaliojančia prekių ir (ar) paslaugų sąrašo dalis

(511)

39 klasė.

43 viešbučių rezervavimas, laikinų patalpų nuoma; kambarių rezervavimo paslaugos.

(141) Sprendimo priėmimo data
2015 03 03

VARDINĖ PREKIŲ ŽENKLŲ SAVININKŲ RODYKLĖ

(732) Ženklo savininkas, valstybės kodas	(510) Klasifikacijos indeksas	(111) Registracijos numeris
AB „KAUNO GRŪDAI“, LT	30	70686
AB LIETUVOS RADIJO IR TELEVIZIJOS CENTRAS, LT	35, 38	70854
	35, 38	70855
ACCOR, FR	43	70815
AD SOLUTION MEDIA ASSOCIATES LIMITED LIABILITY PARTNERSHIP, GB	35	70751
	35	70752
AKCINĖ BENDROVĖ „LIETUVOS DRAUDIMAS“, LT	35, 36, 38, 41	70912
AKCINĖ BENDROVĖ „VILNIAUS DEGTINĖ“, LT	33	70703
AKCINĖ BENDROVĖ „VILNIAUS PAUKŠTYNAS“, LT	29	70687
AKCINĖ BENDROVĖ „VILNIAUS PERGALĖ“, LT	30	70724
AKCINĖ BENDROVĖ „VOLFAS ENGELMAN“, LT	32	70777
	32	70778
	32	70779
	32	70780
	32	70781
AVIACIJOS PARTNERYSTĖ UAB, LT	41	70908

(732) Ženklo savininkas, valstybės kodas	(510) Klasifikacijos indeksas	(111) Registracijos numeris
BIRŠTONO SAVIVALDYBĖ, LT	16, 35, 41, 44	70786
CHONGQING CHANGAN AUTOMOBILE CO, LTD, CN	12	70811
CITADELE BANKA, AS, LV	36	70839
	36	70840
	36	70841
	36	70842
	36	70843
	36	70844
	36	70900
	36	70901
DELFI, UAB, LT	16	70889
DOMENILE SPEA SRL, MD	33	70866
E.&J.GALLO WINERY, US	33	70698
	33	70704
EAGLEDAY SERVICES OU, EE	32	70673
ELCA HOLDING UAB, LT	35	70911
EUROAPOTHECA, UAB, LT	5	70765
	35, 44	70847
GPA LOGISTIKA UAB, LT	39	70742

(732) Ženklo savininkas, valstybės kodas	(510) Klasifikacijos indeksas	(111) Registracijos numeris
HENKEL BALTI OU, EE	35	70733
	35	70734
I. ŽEBRIENĖS ĮMONĖ, LT	41	70892
IĮ PERSIAN ART, LT	27	70715
	27	70716
KLAIPĖDOS RAJONO TURIZMO INFORMACIJOS CENTRAS, LT	39, 43	70712
KM LICENSING SARL, LU	9, 38	70814
LIETUVOS KULTŪROS TARYBA, LT	36	70792
MB „MAMA, AŠ SERGU“, LT	44	70864
MB „VAISTININKAS PATARIA“, LT	5, 30	70682
MB „ŽIRKLĖS IR TEPTUKAS“, LT	44	70721
MB KONSONETAS, LT	30	70725
NEPENTES PHARMA S. P. ZOO, PL	3	70890
NEPTŪNO VANDENYS, UAB, LT	32	70700
	32	70701
„NEW YORK FILM ACADEMY“ INC, US	41	70666
PHILIP MORRIS BRANDS SARL, CH	34	70694
	34	70695
	34	70696
	34	70697
RADAS, UAB, LT	35, 39	70771
RASEINIŲ RAJONO SAVIVALDYBĖS VISUOMENĖS SVEIKATOS BIURAS, LT	41	70737
RASEINIŲ RAJONO ŠVIETIMO CENTRAS, LT	16	70796
SIA „STIROLBIOFARM BALTIKUM“, LV	5	70805
	5	70806
	5	70807
	5	70808
SONY CORPORATION, JP	1, 12	70708
TARTU MILL AS, EE	29, 30	70768
TAUPKASĖ, KREDITO UNIJA, LT	36	70903
TEAVANA CORPORATION, US	21, 29, 30, 32, 35, 43	70735
TG MEDIA, UAB, LT	16, 41	70671
UAB „AIRSOFTAS“, LT	41	70816
UAB „AKAI“, LT	19, 20	70873
UAB „AMBER“, LT	15, 41	70717
UAB „AND SERVICE CENTER“, LT	35, 44	70718
UAB „ANGARAI IR PAVILJONAI“, LT	37	70871
UAB „ANUŠKA“, LT	35	70764
UAB „ARKIETĖ“, LT	8, 11, 21	70723
UAB „ARVOL“, LT	32, 33	70676
	32	70748
	32	70754

(732) Ženklo savininkas, valstybės kodas	(510) Klasifikacijos indeksas	(111) Registracijos numeris
	32, 33	70878
	32, 33	70879
UAB „ASIJOS SERVISAS“, LT	35, 43	70744
UAB „AUTOSMILGA“, LT	6, 17	70706
UAB „AUTVADITA“, LT	7, 37	70850
UAB „AŠA“, LT	17	70909
UAB „BALTIJOS GĖRIMAI“, LT	35	70767
UAB „BALUX“, LT	39	70790
UAB „BENNET DISTRIBUTORS“, LT	33	70670
UAB „BIOVELA“, LT	29	70740
	29	70741
UAB „BIPA“, LT	35	70848
UAB „BLUE PHARMA LT“, LT	3, 5	70739
UAB „BOUTIQUE TRAVEL“, LT	39, 43	70891
UAB „CALLIDA PROGRESSIO“, LT	35	70684
	36	70685
	35, 36	70769
UAB „DEKVOTA“, LT	35	70834
UAB „DELUXE BALDAI“, LT	35	70797
UAB „DENSVA“, LT	1	70749
UAB „DETALITA“, LT	7, 12	70680
UAB „DOVAINA“, LT	6, 7	70832
UAB „ENERSTENA“, LT	11, 35	70758
	11, 35	70759

(732) Ženklo savininkas, valstybės kodas	(510) Klasifikacijos indeksas	(111) Registracijos numeris
UAB „ENERTY“, LT	4, 9, 35, 39, 42	70746
UAB „ERMITAŽAS“, LT	7, 8, 9	70709
	35	70802
	35	70803
	2, 3, 4, 6, 16, 17, 19, 21	70824
UAB „EUDENTA“, LT	44	70915
UAB „GELEŽINIS VILKAS“, LT	43	70904
UAB „GELSVA“, LT	35	70898
	35	70899
UAB „GENBA FOOD“, LT	35, 42	70726
	35	70876
UAB „GREEN PRINTS“, LT	35	70785
UAB „GRIMO AKADEMIJA“, LT	41, 44	70893
	41, 44	70894
UAB „HUMANITAS“, LT	35	70905
UAB „INIT“, LT	35	70902
UAB „INNOVATIVE PHARMA BALTICS“, LT	5	70885
	5	70886
	5	70887
UAB „INTELEKTUALI MADA“, LT	35	70773
	25, 35	70895
UAB „INTERJERO DIZAINAS“, LT	35	70766

(732) Ženklo savininkas, valstybės kodas	(510) Klasifikacijos indeksas	(111) Registracijos numeris
UAB „KAMINERA“, LT	39	70787
UAB „KAMINEROS GRUPĖ“, LT	39	70788
	43	70852
	43	70853
UAB „KAUNO LOFTAS“, LT	43	70736
UAB „KLINGAI“, LT	43	70678
UAB „KRISTIANA“, LT	25, 35	70674
	25, 35	70683
UAB „KRIZIŲ TYRIMO CENTRAS“, LT	35, 41	70738
	35, 41	70913
UAB „LANA MEDICALE“, LT	5	70826
	5	70827
UAB „LEXPRO“, LT	45	70795
UAB „LINO BALDAI“, LT	20	70896
	20	70897
UAB „LITVARUS INTERNATIONAL“, LT	37	70857
UAB „MALSENA PLIUS“, LT	30	70750
UAB „MIDATEKSAS“, LT	25, 35	70675
UAB „MIESTO PICA“, LT	43	70794
UAB „MIKROVISATA“, LT	9, 35	70731
UAB „NEMUNO VAISTINĖ“, LT	3	70849
UAB „NETIPINIAI SPRENDIMAI“, LT	35, 42	70820
UAB „NEURORINKODAROS TYRIMAI“, LT	42	70713

(732) Ženklo savininkas, valstybės kodas	(510) Klasifikacijos indeksas	(111) Registracijos numeris
UAB „OLYMPIC CASINO GROUP BALTIJA“, LT	41	70858
	41	70859
	41	70860
	41	70861
UAB „OMNITEL“, LT	38	70710
	38	70910
UAB „PRODJ“, LT	41	70720
UAB „RADIOCENTRAS“, LT	35, 38, 41	70783
UAB „RUKOLA“, LT	29	70813
UAB „SANIFINAS“, LT	9, 16, 18, 20, 25, 28, 35	70702
UAB „SAVAS TAKAS“ IR KO, LT	9, 28, 41	70672
UAB „SENUKŲ PREKYBOS CENTRAS“, LT	2	70679
UAB „SKALAS“, LT	37	70762
UAB „SOLISUN BALTIC“, LT	11	70914
UAB „STROPUVA IR KO“, LT	11	70747
UAB „TIKOŠIUS“, LT	43	70821
UAB „TOPENERGA“, LT	9, 11	70690
UAB „TOPTRANS LT“, LT	39	70789
UAB „TV VISION“, LT	41	70722
UAB „VADOVŲ PAJĖGOS“, LT	35	70868
	35	70869
UAB „VALIUS“, LT	41	70776
UAB „VERSLO SALA“, LT	35	70757

(732) Ženklo savininkas, valstybės kodas	(510) Klasifikacijos indeksas	(111) Registracijos numeris
	35	70761
UAB „VERSLO ŽINIOS“, LT	16, 35, 41	70906
UAB „VILKREMA“, LT	37	70804
UAB „VILNIAUS ALUS“, LT	32	70810
	32	70822
UAB „VILNIAUS PREKYBOS SISTEMOS VPS“, LT	35	70877
UAB „VINAUTA“, LT	35	70809
UAB „VISION EXPRESS“, LT	9, 44	70872
UAB „VOVERĖS“, LT	25, 28, 30, 41, 43	70707
UAB „VĖTRIJA“, LT	35	70732
UAB „ZAKARAS HOLDING“, LT	45	70793
UAB „ŠVIEŽIA KAVA“, LT	30, 43	70867
UAB ASTRAVO, LT	32	70728
UAB LIETUVOS PARODŲ IR KONGRESŲ CENTRAS „LITEXPO“, LT	35	70918
	35	70919
UAB PURUS.LT, LT	25	70833
UAB SL GRUPĖ, LT	35	70727
UAB VL SPORTAS, LT	35	70691
UAB VOX PHARMACEUTICA, LT	5	70770
	5	70818
	5	70819
	5	70828
	5	70829
UŽDAROJI AKCINĖ BENDROVĖ „ACONITUM“, LT	5	70730
UŽDAROJI AKCINĖ BENDROVĖ „DAISENA“, LT	30	70922
UŽDAROJI AKCINĖ BENDROVĖ „GRITIJA“, LT	35	70825
UŽDAROJI AKCINĖ BENDROVĖ „KALNAPILIO-TAURO GRUPĖ“, LT	32	70856
UŽDAROJI AKCINĖ BENDROVĖ „KORLĖJA“, LT	25	70711
UŽDAROJI AKCINĖ BENDROVĖ „PRINTMARK GROUP“, LT	16, 40	70823
UŽDAROJI AKCINĖ BENDROVĖ „SAMSONAS“, LT	29, 35	70888
UŽDAROJI AKCINĖ BENDROVĖ „SELITA“ IR KO, LT	32	70917
VALSTYBĖS ĮMONĖ BIRŽŲ MIŠKŲ URĖDIJA, LT	8, 9, 12, 16, 25	70882
VALSTYBĖS ĮMONĖ PRIENŲ MIŠKŲ URĖDIJA, LT	31, 40, 44	70812
VALSTYBĖS ĮMONĖ ZARASŲ MIŠKŲ URĖDIJA, LT	35, 44, 45	70745
VIEŠOJI ĮSTAIGA „KITOKIE PROJEKTAI“, LT	41	70763
VIEŠOJI ĮSTAIGA „PAKUOČIŲ TVARKYMO ORGANIZACIJA“, LT	40, 41	70830
	40, 41	70831
VIEŠOJI ĮSTAIGA „PORTA ARTIS“, LT	41	70774
VYGENTO LIČIO FIRMA „EVITA“, LT	35	70755

(732) Ženklo savininkas, valstybės kodas	(510) Klasifikacijos indeksas	(111) Registracijos numeris
VŠĮ „AUKSO RAIDĖS“, LT	16, 41	70920
VŠĮ „BŪK SAVIMI“, LT	41	70681
VŠĮ „SVAJONIŲ SODAI“, LT	41	70677
VŠĮ KRETINGOS TECHNOLOGIJOS IR VERSLO MOKYKLA, LT	41	70753
VŠĮ LEIDYBOS IDĖJŲ CENTRAS, LT	16, 35, 38, 41	70798
ĮMONIŲ GRUPĖ „ALITA“, AB, LT	33	70760
ŠALČININKŲ R. ŽEMDIRBIŲ ASOCIACIJA, LT	35, 41	70907
ŽEMĖS ŪKIO AGROSERVISO KOOPERATYVAS „DALKSNA“, LT	5, 29, 31	70863
AIVARAS JAKIMAVIČIUS, LT	45	70689
ALFREDAS RIMIDIS, LT	29	70835
	29	70836
	29	70837
	29	70838
ALGIRDAS KARALIUS, LT	9, 16, 28, 35, 41	70800
	9, 16, 28, 35, 41	70880
AUDRONĖ ŽEMECKĖ, LT	41, 45	70874
DAINIUS DIMŠA, LT	30	70870
DARIUS PAŽĖRA, LT	31, 44	70817
DONATAS KONČIUS, LT	2, 15, 16, 20, 21, 24, 25, 28, 40	70883
	28, 39, 41	70884

(732) Ženklo savininkas, valstybės kodas	(510) Klasifikacijos indeksas	(111) Registracijos numeris
EDGARAS BOŽENKA, LT	37	70668
EGLĖ KUNČIUVIENĖ, LT	44	70921
FELIKSAS ŽURAS, LT	29, 30	70756
GABRIELIS ŽVIRBLIS, LT	25	70692
GIEDRIUS GUSTAS, LT	41	70719
GINTARĖ GIRDZIJAUSKIENĖ, LT	41, 45	70874
IRINA ZBARAZSKAJA, LT	36	70688
IRMA MITRULEVIČIENĖ, LT	44	70714
IRMANTAS DAUGINTIS, LT	16	70743
JŪRATĖ REKAŠIENĖ, LT	43	70875
LAIMONAS VELIČKA, LT	25	70801
MANTAS ŠRIUPŠA, LT	41, 45	70874
MARIJA ČEPINSKIENĖ, LT	19, 35, 37	70729
MARIJA ČURSINA, LT	41	70916
MINDAUGAS KAČINSKAS, LT	41	70705
MINDAUGAS MYKOLAS KONCĖ, LT	12, 39	70693
NERIJUS PINIKAS, LT	39	70865
OLEGAS BELOUSOVAS, LT	32, 35	70846
PAULIUS ANTANAITIS, LT	7, 8	70851
PAULIUS MORKŪNAS, LT	25	70799
RAMŪNAS BOBELIS, LT	44	70699
ROLANDAS MIŠTAUTAS, LT	41, 45	70874
SIMONA KARTAVCEVIENĖ, SE	44	70782

(732) Ženklo savininkas, valstybės kodas	(510) Klasifikacijos indeksas	(111) Registracijos numeris
	44	70881
TAUTVYDAS KALVAITIS, LT	25, 26	70775
TOMA JANKAUSKAITĖ, LT	14, 25, 26	70784
VALENTINA SAVČENKO, LT	25, 35, 44	70772
VIDA SAMAJAUSKIENĖ, LT	35	70791
VILMA DAUBLIENĖ, LT	43	70667
VYTAS ČIUŽAS, LT	6, 9, 11, 35, 38, 39	70669
ŠARŪNAS TRAKŠELIS, LT	3, 5	70862
ŽANETA IVANAUSKIENĖ, LT	25, 28	70845
ŽILVINAS KALINAUSKAS, LT	41, 45	70874

SISTEMINĖ PREKIŲ ŽENKLŲ RODYKLĖ

(510) Klasifikacijos indeksas	(111) Registracijos numeris
1	70708, 70749
2	70679, 70824, 70883
3	70739, 70824, 70849, 70862, 70890
4	70746, 70824
5	70682, 70730, 70739, 70765, 70770, 70805, 70806, 70807, 70808, 70818, 70819, 70826, 70827, 70828, 70829, 70862, 70863, 70885, 70886, 70887
6	70669, 70706, 70824, 70832
7	70680, 70709, 70832, 70850, 70851
8	70709, 70723, 70851, 70882
9	70669, 70672, 70690, 70702, 70709, 70731, 70746, 70800, 70814, 70872, 70880, 70882
11	70669, 70690, 70723, 70747, 70758, 70759, 70914
12	70680, 70693, 70708, 70811, 70882
14	70784
15	70717, 70883
16	70671, 70702, 70743, 70786, 70796, 70798, 70800, 70823, 70824, 70880, 70882, 70883, 70889, 70906, 70920
17	70706, 70824, 70909
18	70702
19	70729, 70824, 70873
20	70702, 70873, 70883, 70896, 70897
21	70723, 70735, 70824, 70883
24	70883

(510) Klasifikacijos indeksas	(111) Registracijos numeris
25	70674, 70675, 70683, 70692, 70702, 70707, 70711, 70772, 70775, 70784, 70799, 70801, 70833, 70845, 70882, 70883, 70895
26	70775, 70784
27	70715, 70716
28	70672, 70702, 70707, 70800, 70845, 70880, 70883, 70884
29	70687, 70735, 70740, 70741, 70756, 70768, 70813, 70835, 70836, 70837, 70838, 70863, 70888
30	70682, 70686, 70707, 70724, 70725, 70735, 70750, 70756, 70768, 70867, 70870, 70922
31	70812, 70817, 70863
32	70673, 70676, 70700, 70701, 70728, 70735, 70748, 70754, 70777, 70778, 70779, 70780, 70781, 70810, 70822, 70846, 70856, 70878, 70879, 70917
33	70670, 70676, 70698, 70703, 70704, 70760, 70866, 70878, 70879
34	70694, 70695, 70696, 70697
35	70669, 70674, 70675, 70683, 70684, 70691, 70702, 70718, 70726, 70727, 70729, 70731, 70732, 70733, 70734, 70735, 70738, 70744, 70745, 70746, 70751, 70752, 70755, 70757, 70758, 70759, 70761, 70764, 70766, 70767, 70769, 70771, 70772, 70773, 70783, 70785, 70786, 70791, 70797, 70798, 70800, 70802, 70803, 70809, 70820, 70825, 70834, 70846, 70847, 70848, 70854, 70855, 70868, 70869, 70876, 70877, 70880, 70888, 70895, 70898, 70899, 70902, 70905, 70906, 70907, 70911, 70912, 70913, 70918, 70919
36	70685, 70688, 70769, 70792, 70839, 70840, 70841, 70842, 70843, 70844, 70900, 70901, 70903, 70912

(510) Klasifikacijos indeksas	(111) Registracijos numeris
37	70668, 70729, 70762, 70804, 70850, 70857, 70871
38	70669, 70710, 70783, 70798, 70814, 70854, 70855, 70910, 70912
39	70669, 70693, 70712, 70742, 70746, 70771, 70787, 70788, 70789, 70790, 70865, 70884, 70891
40	70812, 70823, 70830, 70831, 70883
41	70666, 70671, 70672, 70677, 70681, 70705, 70707, 70717, 70719, 70720, 70722, 70737, 70738, 70753, 70763, 70774, 70776, 70783, 70786, 70798, 70800, 70816, 70830, 70831, 70858, 70859, 70860, 70861, 70874, 70880, 70884, 70892, 70893, 70894, 70906, 70907, 70908, 70912, 70913, 70916, 70920
42	70713, 70726, 70746, 70820
43	70667, 70678, 70707, 70712, 70735, 70736, 70744, 70794, 70815, 70821, 70852, 70853, 70867, 70875, 70891, 70904
44	70699, 70714, 70718, 70721, 70745, 70772, 70782, 70786, 70812, 70817, 70847, 70864, 70872, 70881, 70893, 70894, 70915, 70921
45	70689, 70745, 70793, 70795, 70874

NUMERINĖ PREKIŲ ŽENKLŲ RODYKLĖ

(210) Paraiškos numeris	(111) Registracijos numeris	(210) Paraiškos numeris	(111) Registracijos numeris
2013 0427	70902	2014 0283	70721
2013 0457	70903	2014 0286	70722
2013 0713	70904	2014 0299	70723
2013 0821	70905	2014 0303	70784
2013 1363	70906	2014 0311	70797
2013 1649	70790	2014 0326	70798
2013 1749	70775	2014 0328	70799
2013 2313	70666	2014 0344	70668
2013 2322	70667	2014 0365	70669
2014 0020	70791	2014 0371	70670
2014 0024	70792	2014 0373	70708
2014 0025	70793	2014 0390	70709
2014 0079	70907	2014 0407	70724
2014 0100	70908	2014 0415	70776
2014 0114	70718	2014 0416	70725
2014 0120	70719	2014 0441	70858
2014 0169	70720	2014 0442	70859
2014 0219	70794	2014 0443	70860
2014 0226	70795	2014 0444	70861
2014 0257	70796	2014 0446	70862

(210) Paraiškos numeris	(111) Registracijos numeris	(210) Paraiškos numeris	(111) Registracijos numeris
2014 0451	70863	2014 0543	70734
2014 0457	70864	2014 0547	70735
2014 0458	70865	2014 0549	70736
2014 0464	70866	2014 0569	70800
2014 0466	70867	2014 0585	70801
2014 0467	70868	2014 0588	70802
2014 0468	70869	2014 0589	70803
2014 0469	70870	2014 0606	70804
2014 0471	70871	2014 0636	70671
2014 0475	70872	2014 0644	70672
2014 0480	70873	2014 0659	70673
2014 0483	70874	2014 0665	70674
2014 0487	70875	2014 0670	70710
2014 0500	70876	2014 0678	70909
2014 0501	70726	2014 0679	70910
2014 0508	70727	2014 0682	70911
2014 0512	70728	2014 0707	70912
2014 0516	70729	2014 0718	70913
2014 0538	70730	2014 0723	70737
2014 0540	70731	2014 0730	70738
2014 0541	70732	2014 0735	70739
2014 0542	70733	2014 0736	70740

(210) Paraiškos numeris	(111) Registracijos numeris	(210) Paraiškos numeris	(111) Registracijos numeris
2014 0737	70741	2014 0826	70806
2014 0755	70777	2014 0827	70807
2014 0756	70778	2014 0828	70808
2014 0757	70779	2014 0833	70809
2014 0759	70780	2014 0848	70810
2014 0761	70781	2014 0855	70811
2014 0764	70742	2014 0863	70877
2014 0773	70675	2014 0868	70878
2014 0780	70676	2014 0869	70879
2014 0782	70677	2014 0872	70880
2014 0790	70678	2014 0875	70881
2014 0794	70679	2014 0885	70882
2014 0800	70680	2014 0915	70914
2014 0801	70681	2014 0933	70915
2014 0803	70682	2014 0953	70812
2014 0805	70683	2014 0957	70813
2014 0809	70684	2014 0958	70814
2014 0810	70685	2014 0964	70815
2014 0814	70686	2014 0968	70816
2014 0815	70687	2014 0989	70817
2014 0818	70688	2014 1005	70743
2014 0825	70805	2014 1007	70744

(210) Paraiškos numeris	(111) Registracijos numeris	(210) Paraiškos numeris	(111) Registracijos numeris
2014 1015	70745	2014 1118	70889
2014 1017	70782	2014 1122	70890
2014 1022	70746	2014 1132	70891
2014 1037	70747	2014 1149	70749
2014 1039	70748	2014 1151	70750
2014 1051	70689	2014 1154	70751
2014 1053	70690	2014 1155	70752
2014 1055	70691	2014 1165	70753
2014 1060	70692	2014 1171	70754
2014 1064	70693	2014 1179	70785
2014 1069	70711	2014 1183	70755
2014 1083	70694	2014 1209	70698
2014 1084	70695	2014 1210	70699
2014 1085	70696	2014 1213	70713
2014 1086	70697	2014 1220	70700
2014 1089	70712	2014 1221	70701
2014 1101	70883	2014 1228	70702
2014 1102	70884	2014 1231	70703
2014 1104	70885	2014 1234	70704
2014 1105	70886	2014 1235	70705
2014 1106	70887	2014 1240	70706
2014 1107	70888	2014 1250	70818

(210) Paraiškos numeris	(111) Registracijos numeris	(210) Paraiškos numeris	(111) Registracijos numeris
2014 1251	70819	2014 1354	70758
2014 1252	70820	2014 1355	70759
2014 1253	70821	2014 1356	70760
2014 1260	70822	2014 1359	70761
2014 1261	70823	2014 1366	70762
2014 1263	70824	2014 1376	70763
2014 1265	70825	2014 1378	70774
2014 1269	70826	2014 1379	70764
2014 1270	70827	2014 1391	70765
2014 1280	70828	2014 1392	70766
2014 1281	70829	2014 1394	70786
2014 1283	70830	2014 1398	70767
2014 1284	70831	2014 1400	70768
2014 1293	70832	2014 1403	70769
2014 1294	70833	2014 1405	70770
2014 1306	70834	2014 1407	70771
2014 1318	70835	2014 1413	70772
2014 1319	70836	2014 1419	70773
2014 1320	70837	2014 1431	70916
2014 1321	70838	2014 1432	70917
2014 1340	70756	2014 1438	70918
2014 1349	70757	2014 1439	70919

(210) Paraiškos numeris	(111) Registracijos numeris	(210) Paraiškos numeris	(111) Registracijos numeris
2014 1440	70920	2014 1582	70892
2014 1448	70921	2014 1608	70893
2014 1459	70922	2014 1609	70894
2014 1482	70714	2014 1612	70895
2014 1485	70707	2014 1619	70896
2014 1513	70715	2014 1620	70897
2014 1514	70716	2014 1622	70898
2014 1530	70839	2014 1623	70899
2014 1531	70840	2014 1626	70900
2014 1532	70841	2014 1627	70901
2014 1533	70842	2014 1635	70854
2014 1534	70843	2014 1636	70855
2014 1535	70844	2014 1643	70856
2014 1537	70845	2014 1703	70717
2014 1542	70846	2014 1721	70787
2014 1543	70847	2014 1722	70788
2014 1547	70848	2014 1723	70789
2014 1549	70849	2014 1735	70783
2014 1556	70850	2014 1783	70857
2014 1562	70851		
2014 1564	70852		
2014 1565	70853		

KETVIRTINĖ PREKIŲ ŽENKLŲ RODYKLĖ

(111) Registracijos numeris	(540) Ženklas	(732) Ženklo savininkas, valstybės kodas	(511) Klasifikacijos indeksas	Biuletenio numeris
70030	S. stiliavalgiai	UAB “AMBER FOOD”, LT	43	2015/1
70031	PRIVAČIŲ MIŠKŲ SAVININKŲ ASOCIACIJA	UAB “TIMBEX”, LT	31	2015/1
70032	Privačių Miškų Savininkų Asociacija	UAB “TIMBEX”, LT	31	2015/1
70033	Auto vici	UAB “AUTOVICI”, LT	12, 39	2015/1
70034	PROSTALAN QUATTRO	Sicor Biotech UAB, LT	5	2015/1
70035	BIOVAST	UAB “ARVI” IR KO, LT	1, 4, 31, 35, 40	2015/1
70036	KATPEDĖLĖ	UAB “AMBER FOOD”, LT	30, 43	2015/1
70037	VILNIS Baltic Amber	UAB “VILNIS IR BALTIJOS GINTARAI”, LT	3, 10, 14, 35	2015/1
70038	VILNIS	UAB “VILNIS IR BALTIJOS GINTARAI”, LT	3, 10, 14, 35	2015/1
70039	Tomahawk diagnostic technologies	UAB “TOMAHAWK DIAGNOSTIC TECHNOLOGIES”, LT	9, 42	2015/1
70040	VDS FOTO YOU ARE THE Star	VIRGINIJA BLOŽĖ, LT	16, 40, 41	2015/1
70041	FEMEN	UAB “BIOCHEMLIT”, LT	3	2015/1
70042	“Deinavos baldai”	UAB “DEINAVA”, LT	35	2015/1
70043		UAB “NESĖ”, LT	41	2015/1
70044	b babymarket	UAB “KOTRYNA”, LT	35	2015/1
70045		NEMIROFF INTELLECTUAL PROPERTY ESTABLISHMENT, LI	21, 32, 33	2015/1
70046	Creme de la Creme Haute Parfumerie	UAB “ALTEUS”, LT	35	2015/1
70047	P&C	PEEK & CLOPPENBURG KG, DE	18, 25, 35	2015/1
70048		GLAXO GROUP LIMITED, GB	10	2015/1
70049		GLAXO GROUP LIMITED, GB	10	2015/1
70050		GLAXO GROUP LIMITED, GB	10	2015/1

(111) Registracijos numeris	(540) Ženklas	(732) Ženklo savininkas, valstybės kodas	(511) Klasifikacijos indeksas	Biuletenio numeris
70051	Olive LIVING COMMUNICATION	UAB “GYVA KOMUNIKACIJA”, LT	41	2015/1
70052	egzaminatorius.lt	UAB “E. MOKYKLA”, LT	41	2015/1
70053		UAB “E. MOKYKLA”, LT	41	2015/1
70054	EXCLUSIVE Gold	UAB “ITALIANA LT”, LT	33	2015/1
70055	KAZIUKO MUGĖ 1604	VILNIAUS MIESTO SAVIVALDYBĖS ADMINISTRACIJA, LT	35	2015/1
70056	Yuxi	HONGTA TOBACCO (GROUP) CO, LTD, CN	34	2015/1
70057	Hongtashan	HONGTA TOBACCO (GROUP) CO, LTD, CN	34	2015/1
70058	Ashima	HONGTA TOBACCO (GROUP) CO, LTD, CN	34	2015/1
70059	GIGI	GIGI COSMETIC LABORATORIES LTD, IL	3	2015/1
70060	G GASTRO TECHNIKA Virtuvės įranga profesionalams	UAB GASTROTECHNIKA, LT	11	2015/1
70061	TRANSROAD	UAB TRANSROAD LOGISTICS, LT	39	2015/1
70062	AUKŠČIAUSIOS KOKYBĖS LIETUVIŠKAS ALUS Vilkmergės SENOVINIS ALTBIER TIPO Nepasterizuotas, ypač turtingo ir išraiškingo skonio alus MAŽOS ALAUS DARYKLOS TRADICIJA	UŽDAROJI AKCINĖ BENDROVĖ “KALNAPILIO-TAURO GRUPĖ”, LT	32	2015/1
70063	TROMINA	UAB “TROMINA”, LT	35, 39, 41	2015/1
70064		LIETUVOS MOKSLŲ AKADEMIJOS VRUBLEVSKIŲ BIBLIOTEKA, LT	35	2015/1
70065	BUROKĖLIS IR KRAPAS	UAB “BUROKĖLIS IR KRAPAS”, LT	43	2015/1
70066	X failai	UAB “ITALIANA LT”, LT	33	2015/1
70067	Bocmano ūsai	UAB “ŠVYTURYS-UTENOS ALUS”, LT	32	2015/1
70068	VIVI	UAB “GANGAS”, LT	35	2015/1
70069	VISKAS ĮMANOMA	LG ELECTRONICS INC, KR	7, 9, 11	2015/1
70070		UAB “BROLIS SEMICONDUCTORS”, LT	9, 10, 35, 42	2015/1
70071	BROLIS SEMICONDUCTORS	UAB “BROLIS SEMICONDUCTORS”, LT	9, 10, 35, 42	2015/1

(111) Registracijos numeris	(540) Ženklas	(732) Ženklo savininkas, valstybės kodas	(511) Klasifikacijos indeksas	Biuletenio numeris
70072	BROLIS SEMICONDUCTORS	UAB “BROLIS SEMICONDUCTORS”, LT	9, 10, 35, 42	2015/1
70073	BROLIS SEMICONDUCTORS	UAB “BROLIS SEMICONDUCTORS”, LT	9, 10, 35, 42	2015/1
70074	BROLIS	UAB “BROLIS SEMICONDUCTORS”, LT	9, 10, 35, 42	2015/1
70075	Tautų receptai	PREMIA TALLINNA KUELMHOONE AS, EE	29, 30	2015/1
70076	BonaGold	UAB “BIOVAGA”, LT	1	2015/1
70077	BonaSuperb	UAB “BIOVAGA”, LT	1	2015/1
70078	PROJESTA Villa	ŪKININKĖ INGRIDA KANAPĖNIENĖ, LT	43	2015/1
70079	VALMIERMUIŽA	SIA “VALMIERMUIŽAS ALUS”, LV	3, 29, 30, 32, 33, 35, 41, 43, 44	2015/1
70080	VEDUTA V	UAB “VEDUTA”, LT	37, 42	2015/1
70081	NESĖ WHISKY BAR	UAB “SĖKMĖS TILTAS”, LT	43	2015/1
70082	GELSAUGA Uždaroji akcinė bendrovė	UAB “GELSAUGA”, LT	37, 41, 45	2015/1
70083	GLESUM OLD VODKA	UAB STOFOX, LT	33	2015/1
70084	GLESUM	UAB STOFOX, LT	33	2015/1
70085	FACECOMM	UAB “FACECOMM”, LT	42	2015/1
70086	i INTERAKCIJA	UAB “INTERAKCIJA”, LT	42	2015/1
70087	ATEITIES MOKYKLA	UAB “TAVO MOKYKLA”, LT	41, 42	2015/1
70088	NESĖ WHISKY BAR	UAB “SĖKMĖS TILTAS”, LT	43	2015/1
70089	ABFEN	ABBOTT GmbH & CO KG, DE	5	2015/1
70090	BEAUTY DAY nes grožis lemia...	LAIMA JURĖNIENĖ, LT	44	2015/1
70091	TATA PRAZDNIKI	TATJANA VASIČKINA, LT	41	2015/1
70092	LINKĖJIMAI IŠ KAIMO	FRANMAX, UAB, LT	29, 30, 31, 32, 35	2015/1
70093	sun DAY	UAB “AUGMA”, LT	29, 30, 31	2015/1

(111) Registracijos numeris	(540) Ženklas	(732) Ženklo savininkas, valstybės kodas	(511) Klasifikacijos indeksas	Biuletenio numeris
70094	green DAY	UAB “AUGMA”, LT	29, 30, 31	2015/1
70095	THE LUXURY COLLECTION	SHERATON INTERNATIONAL IP, LLC, US	43	2015/1
70096	ST. REGIS	SHERATON INTERNATIONAL IP, LLC, US	43	2015/1
70097	ALGIRO HOTEL	ALGIRDAS PAULAUSKAS, LT	43	2015/1
70098	GERTOL	SIA INGEN PHARMA, LV	5	2015/1
70099	JURGIS IR DRAKONAS	THOMAS-EDWARD NICHOLSON, LT	43	2015/1
70100	Naturela	UAB “FOKSAS”, LT	30	2015/1
70101	naturalisimo	UAB “FOKSAS”, LT	29	2015/1
70102	TALENTŲ NAMAI	UAB “TALENTŲ NAMAI”, LT	35, 41	2015/1
70103	TALENTŲ NAMAI	UAB “TALENTŲ NAMAI”, LT	35, 41	2015/1
70104	Pamario	UAB “ŠVYTURYS-UTENOS ALUS”, LT	32	2015/1
70105	PAMARIO	UAB “ŠVYTURYS-UTENOS ALUS”, LT	32	2015/1
70106	SAMBOO	UAB “SAKALAS”, LT	32	2015/1
70107		UAB “FRONDITA”, LT	35	2015/1
70108	BATORAS	UAB “LBG TRANZITAS”, LT	43	2015/1
70109	tikras garsas	AURELIJUS SILKINIS, LT	41	2015/1
70110	PICAINIS	UŽDAROJI AKCINĖ BENDROVĖ “MANTINGA”, LT	30	2015/1
70111	Divo Spumante SPUMANTE BIANCO DOLCE	UŽDAROJI AKCINĖ BENDROVĖ “BOSLITA” IR KO, LT	33	2015/1
70112	MINERALINIS VANDUO TRAKAI	UAB MINERALINIS VANDUO “TRAKAI”, LT	32, 35, 39	2015/1
70113	KLASSICHESKOJE MUSKATNOJE	UAB “ITALIANA LT”, LT	33	2015/1
70114	ROBI AGNES	ROBERTA VASILIAUSKIENĖ, LT AGNĖ RAZGŪNIENĖ, LT	18	2015/1
70115	VILNIAUS UNIVERSITETAS UNIVERSITAS VILNENSIS 1579	VILNIAUS UNIVERSITETAS, LT	6, 14, 16, 18, 25, 41, 45	2015/1

(111) Registracijos numeris	(540) Ženklas	(732) Ženklo savininkas, valstybės kodas	(511) Klasifikacijos indeksas	Biuletenio numeris
70116	Balionai.lt	UAB “BALIONŲ KARALIAI”, LT	35	2015/1
70117	OLD HARBOUR	UAB “ITALIANA LT”, LT	33	2015/1
70118	Grynas BRANDINTAS RŪSIUOSE ŠVIESUSIS NEPASTERIZUOTAS Kauno ALUS	AB “KAUNO ALUS”, LT	32	2015/1
70119	AQUALIFT	IVAN OLEKSIIOVYCH ZAVGORODNII, UA SERGII IVANOVYCH ZAVGORODNII, UA IVAN OLEKSIIOVYCH ZAVGORODNII, UA SERGII IVANOVYCH ZAVGORODNII, UA IVAN OLEKSIIOVYCH ZAVGORODNII, UA	5, 10, 44	2015/1
70120		UAB “WORLDINFOCOM”, LT	9, 35, 38, 42	2015/1
70121	SOMNAGEN	SIA INGEN PHARMA, LV	5	2015/1
70122	The wooden horse	UAB VAVAS, LT	28	2015/1
70123	Medinis arkliukas	UAB VAVAS, LT	28	2015/1
70124	FRIŠS	SIA “VALMIERMUIŽAS ALUS”, LV	30, 32, 33	2015/1
70125	HART	JURGIS VAŠEIKIS, LT	19	2015/1
70126	MOKSLAS IR GYVENIMAS	DELFI, UAB, LT	9, 16, 41	2015/1
70127	atentis	VŠĮ “ATENTIS”, LT	41	2015/1
70128	acershop.lt	UAB “SKAITMENINIS PASAULIS”, LT	35	2015/1
70129	Dellshop.lt	UAB “SKAITMENINIS PASAULIS”, LT	35	2015/1
70130	ASUSSHOP.lt	UAB “SKAITMENINIS PASAULIS”, LT	35	2015/1
70131	Kapitol	RAIMUNDO POŠKAUS ĮMONĖ “BRAIMA”, LT	41, 43	2015/1
70132	MG MOKSLAS IR GYVENIMAS	DELFI, UAB, LT	9, 16, 41	2015/1
70133	MOKSLAS IR GYVENIMAS	DELFI, UAB, LT	9, 16, 41	2015/1
70134	VĮ PAKRUOJO MIŠKŲ URĖDIJA	VĮ PAKRUOJO MIŠKŲ URĖDIJA, LT	44	2015/1
70135	M G	DELFI, UAB, LT	9, 16, 41	2015/1
70136	Lapė snapė	LAIMA VERIANKIENĖ, LT	25	2015/1

(111) Registracijos numeris	(540) Ženklas	(732) Ženklo savininkas, valstybės kodas	(511) Klasifikacijos indeksas	Biuletenio numeris
70137	Žolynų namai	RASA BUSLAVIČIENĖ, LT GIEDRIUS BUSLAVIČIUS, LT RASA BUSLAVIČIENĖ, LT GIEDRIUS BUSLAVIČIUS, LT	30, 31, 41	2015/1
70138	OSCCAR Car Refinish System	UAB “ERTEKAS”, LT	1, 2, 3, 35	2015/1
70139	1000km. Lenktynės	UAB “RACING LT”, LT	35, 41	2015/1
70140	ECO FORMA	CIDO GRUPA, SIA, LV	21, 32	2015/1
70141	SAVEplace	RASA VALACKIENĖ, LT	22	2015/1
70142	sodo ekspertai.lt technika aptarnavimas patarimai	AS MECRO, EE	7, 8, 35	2015/1
70143		AKCINĖ BENDROVĖ “VOLFAS ENGELMAN”, LT	32	2015/1
70144	BLUE SHEEP	AKCINĖ BENDROVĖ “VOLFAS ENGELMAN”, LT	32	2015/1
70145	Born to chill	AKCINĖ BENDROVĖ “VOLFAS ENGELMAN”, LT	32	2015/1
70146	AMBER QUARTET	UAB “AMBER”, LT	41	2015/1
70147	NEKILNOJAMOJO TURTO INVESTICIJŲ FORUMAS	UAB “VERSLO ŽINIOS”, LT	36, 41	2015/1
70148	BALTIJOS ENERGETIKOS FORUMAS	UAB “VERSLO ŽINIOS”, LT	35, 41	2015/1
70149	oho! KRAMSi	UAB “NAUJASIS NEVĖŽIS”, LT	30	2015/1
70150	oho! COOL SCHOOL	UAB “NAUJASIS NEVĖŽIS”, LT	30	2015/1
70151	oho! MORNING SCHOOL	UAB “NAUJASIS NEVĖŽIS”, LT	30	2015/1
70152	TDS Group	UAB “TDS GROUP”, LT	12	2015/1
70153	Fuldataler	UAB “SANITEX”, LT	32	2015/1
70154	VILNIUS CITY HOTEL	UAB “VILNIAUS EUROPOLIS”, VIEŠBUTIS-KAVINĖ, LT	43	2015/1
70155	TIME TO TASTE TIME TO APPRECIATE DŽIUGAS 1924	AKCINĖ BENDROVĖ “ŽEMAITIJOS PIENAS”, LT	29	2015/1

(111) Registracijos numeris	(540) Ženklas	(732) Ženklo savininkas, valstybės kodas	(511) Klasifikacijos indeksas	Biuletenio numeris
70156	gustum	MARIUS GRIGAS, LT	30, 43	2015/1
70157	RICHI	UAB “RICHI”, LT	29, 30, 31	2015/1
70158	iDream	AB “IM ARVUTID” FILIALAS “IDEAL SOLUTION”, LT	35	2015/1
70159	QUTI QUTI	MB “KUTI KUTI”, LT	25, 35	2015/1
70160	čiūčia liūlia	LAURA PETRAUSKAITĖ, LT	24	2015/1
70161	iDream	AB “IM ARVUTID” FILIALAS “IDEAL SOLUTION”, LT	35	2015/1
70162	GOODLIFE sporto ir laisvalaikio klubas šeimai	UAB “GOOD LIFE FITNESS”, LT	41, 44	2015/1
70163	ADIDAS OUTLET	ADIDAS AG, DE	35	2015/1
70164	GILĖS INŽINERIJA	UAB “GILĖS INŽINERIJA”, LT	37	2015/1
70165	Brasserie AFTER 5 PM	UAB “LABAI”, LT	43	2015/1
70166	ITECH	UAB “ITECHNIKOS GRUPĖ”, LT	35, 37	2015/1
70167	KUBUŠ K	IP-GMW SP. Z O.O. S. K. A., PL	5, 29, 30	2015/1
70168	BISTRO 178	UAB “ASBS”, LT	43	2015/1
70169	moustache BOUTIQUE	UAB “OMEST”, LT	35	2015/1
70170	Labdaros ir paramos fondas “Vilniaus universiteto fondas”	VILNIAUS UNIVERSITETAS, LT	16, 36, 41	2015/1
70171	PE PROJEKTŲ EKSPERTIZĖ UŽDAROJI AKCINĖ BENDROVĖ “PROJEKTŲ EKSPERTIZĖ”	UAB “PROJEKTŲ EKSPERTIZĖ”, LT	42	2015/1
70172	Vėjūnė	UAB “ŠVENČIONIŲ VAISTAŽOLĖS”, LT	30	2015/1
70173	Žiedūnė	UAB “ŠVENČIONIŲ VAISTAŽOLĖS”, LT	30	2015/1
70174	Saulėja	UAB “ŠVENČIONIŲ VAISTAŽOLĖS”, LT	30	2015/1
70175	VĖJŪNĖ	UAB “ŠVENČIONIŲ VAISTAŽOLĖS”, LT	30	2015/1
70176	ŽIEDŪNĖ	UAB “ŠVENČIONIŲ VAISTAŽOLĖS”, LT	30	2015/1
70177	SAULĖJA	UAB “ŠVENČIONIŲ VAISTAŽOLĖS”, LT	30	2015/1

(111) Registracijos numeris	(540) Ženklas	(732) Ženklo savininkas, valstybės kodas	(511) Klasifikacijos indeksas	Biuletenio numeris
70178	ŠVF FIGŪRA	UAB “ŠVENČIONIŲ VAISTAŽOLĖS”, LT	5, 30	2015/1
70179	TIMMEN	UAB “DETALITA”, LT	7, 12	2015/2
70180	SU PAGARBA ŽMOGUI IR GAMTAI	UAB “NAUJI VERSLO PROJEKTAI”, LT	30, 35	2015/2
70181	ResultSpa	UAB “AMBASADOR”, LT	44	2015/2
70182	KUR STUDIJUOTI?	UAB “DIENA MEDIA NEWS”, LT	16	2015/2
70183	Kartoniukas	VYTAS ČIUŽAS, LT	16, 39, 40	2015/2
70184	Uoksas Kūrybinė Virtuvė	ARTUR NAIDENKO, LT	41, 43	2015/2
70185	LIETUVOS PAŠTAS	AKCINĖ BENDROVĖ LIETUVOS PAŠTAS, LT	6, 16, 19, 20, 22, 35, 36, 38, 39, 41, 45	2015/2
70186	BAUEN	UAB “BAUEN”, LT	35	2015/2
70187	SystemVita	UAB “ARPRESA”, LT	5, 10	2015/2
70188	VERSKIS	UAB “EVISPA”, LT	42	2015/2
70189	KORIO	UAB “MEDAUS PIRKLIAI”, LT	30	2015/2
70190	SUNYAN	AB “KAUNO GRŪDAI”, LT	29, 30	2015/2
70191	VALDOVŲ	ŽEMĖS ŪKIO BENDROVĖ “NEMATEKAS”, LT	29	2015/2
70192	futura	NESTE OIL OYJ, FI	4, 35, 39	2015/2
70193	Alvo Aguonų pieno mišinys	UAB “ALVO PREKYBA”, LT	29	2015/2
70194	CAIF CAFE	GEMINI GRUPĖ, UAB, LT	21, 30	2015/2
70195	Caif cafe	GEMINI GRUPĖ, UAB, LT	21, 30	2015/2
70196	Caif cafe	GEMINI GRUPĖ, UAB, LT	21, 30	2015/2
70197	NASTIUSHA	UAB “MERATA”, LT	32	2015/2
70198	FOX SPORTS 1	TWENTIETH CENTURY FOX FILM CORPORATION, US	9, 38, 41	2015/2
70199	Stately	GENADIJ VENTIS, LT	25	2015/2

(111) Registracijos numeris	(540) Ženklas	(732) Ženklo savininkas, valstybės kodas	(511) Klasifikacijos indeksas	Biuletenio numeris
70200	DESDE SOL 1899 CERVEZA ORIGINAL DE MEXICO Espiritu Libre DESDE 1899 LIVE	UŽDAROJI AKCINĖ BENDROVĖ “KALNAPILIO-TAURO GRUPĖ”, LT	41	2015/2
70201	BEER PUNKS	UŽDAROJI AKCINĖ BENDROVĖ “KALNAPILIO-TAURO GRUPĖ”, LT	32, 41	2015/2
70202	PVA	UAB “CALLIDA PROGRESSIO”, LT	36	2015/2
70203	ADVIX	GEDIMINAS BUKAUSKAS, LT AUKSANAS ČIUPAILA, LT EDMUNDAS JONUŠAS, LT LINAS BELEVIČIUS, LT IRINA LEMEŽYTĖ, LT EGLĖ MOCKIENĖ, LT	45	2015/2
70204	EIK	UAB “VILDOMA”, LT	10	2015/2
70205	ESAUNA SHOP	UAB “POILSIO SPRENDIMAI”, LT	11, 19, 20	2015/2
70206	ITALIANA BIANCO	UAB “ITALIANA LT”, LT	33	2015/2
70207	POINT & SHOOT OTDR	UAB “LIFODAS”, LT	9	2015/2
70208	La TOBULA	EGLĖ AIDA GUDELYTĖ HARVEY, LT	3, 44	2015/2
70209	INSTRUSEPT	UAB “KALIBRITA”, LT	3, 5	2015/2
70210	dadu TUKAS VANILĖS SKONIO VALGOMIEJI LEDAI VAFLINIAME INDELYJE	UŽDAROJI AKCINĖ BENDROVĖ “VIKEDA”, LT	30	2015/2
70211	PROPODEZ	UAB “VALENTIS”, LT	5	2015/2
70212	BE KONSERVANTŲ “BAIKALAS” gazuotas limonadas Selita Klasika	UŽDAROJI AKCINĖ BENDROVĖ “SELITA” IR KO, LT	32	2015/2
70213	JŪSŲ SĖKMĖ - MŪSŲ SĖKMĖ!	UAB “BIRŽŲ ŽEMTIEKIMAS”, LT	7, 12	2015/2
70214	BIRŽŲ ŽEMTIEKIMAS nuo 1959 m.	UAB “BIRŽŲ ŽEMTIEKIMAS”, LT	7, 12	2015/2
70215	Eva luxury	EVA GHAOUI, LT	25	2015/2
70216	Ecoakmuo	GINTARAS MARŠČIONKA, LT	1, 2, 17, 37	2015/2
70217	Ecokeramika	GINTARAS MARŠČIONKA, LT	1, 2, 17, 37	2015/2
70218	GAMADIGI	UAB “GAMADIGI”, LT	35, 42	2015/2

(111) Registracijos numeris	(540) Ženklas	(732) Ženklo savininkas, valstybės kodas	(511) Klasifikacijos indeksas	Biuletenio numeris
70219	d p	UAB “KORELITA”, LT	23, 24	2015/2
70220	MONAFIT	UAB “NVT”, LT	5	2015/2
70221	VETAlife	UAB “NVT”, LT	5	2015/2
70222	jogurtainė natūralus šaldytas jogurtas	UAB JOGURTAINĖ, LT	35, 43	2015/2
70223	ELDORADO	UNITED NORDIC INC AB, SE	3, 29, 30, 31, 32	2015/2
70224	Exacaster	UAB “EXACASTER”, LT	9, 42	2015/2
70225	Tobulėkime kartu!	UAB “VAUMA-MOKYMŲ CENTRAS”, LT	16, 35, 41	2015/2
70226	ktu 1922	KAUNO TECHNOLOGIJOS UNIVERSITETAS, LT	1, 6, 9, 14, 16, 18, 25, 35, 38, 39, 41, 42, 43, 45	2015/2
70227	mogo.lt pinigai už auto	UAB “MOGO LT”, LT	36	2015/2
70228	VAU LT KŪRĖJŲ NAMAI	UAB “REFINTA”, LT	35	2015/2
70229	GO9	UAB “GEDIMINO 9”, LT	35, 36	2015/2
70230	Chicken House	UAB “DOLIMA”, LT	43	2015/2
70231	ŽIEMOS SPARNAI	ASOCIACIJA “LT CAMPUS”, LT	41, 45	2015/2
70232	AR ŽINAI, KAD?	UAB “UPG BALTIC”, LT	16, 41	2015/2
70233	MAXi UNIVERSAL LAUNDRY DETERGENT Effective washing with no trouble!	UAB “EUROIMPORTAS”, LT	3	2015/2
70234	RAIDPUTA	UAB “RAIDENIS”, LT	17	2015/2
70235	the 5 star space, needing 5 star place to stay	UAB “MARINA NIDA”, LT	43	2015/2
70236	atvirukų manija	UAB “CITREA”, LT	16	2015/2
70237	postcard Freaks	UAB “CITREA”, LT	16	2015/2
70238	51 Cachaca Brazil	COMPANHIA MULLER DE BEBIDAS, BR	33	2015/2

(111) Registracijos numeris	(540) Ženklas	(732) Ženklo savininkas, valstybės kodas	(511) Klasifikacijos indeksas	Biuletenio numeris
70239	SKLYPŲ PROJEKTAI	UAB “SKLYPŲ PROJEKTAI”, LT	36	2015/2
70240	LENCAS	UAB “LENCAS”, LT	35	2015/2
70241	SHERATON	SHERATON INTERNATIONAL IP, LLC, US	36, 41, 43	2015/2
70242	S	SHERATON INTERNATIONAL IP, LLC, US	36, 41, 43	2015/2
70243	INDIVI VIETA PIRKTI DEIMANTUS	UAB “INDIVUS”, LT	14	2015/2
70244	NAUJAS REGĖJIMAS AKIŲ LIGŲ KLINIKA	UAB “FEDERALINIS REZERVAS”, LT	44	2015/2
70245	MANO ŠEIMOS KLINIKA	UAB “MANO ŠEIMOS KLINIKA”, LT	44	2015/2
70246	LIETUVOS PRAKTINIO ŠAUDYMO SPORTO FEDERACIJA	LIETUVOS PRAKTINIO ŠAUDYMO SPORTO FEDERACIJA, LT	41	2015/2
70247	Grožio Šalis	UAB “GROŽIO GRUPĖ”, LT	44	2015/2
70248	NEW VISION PREMIUM EYE CLINIC	UAB “FEDERALINIS REZERVAS”, LT	44	2015/2
70249	NOVOE ZRENIE GLAZNAYA KLINIKA	UAB “FEDERALINIS REZERVAS”, LT	44	2015/2
70250	Ekslibris.lt AUTORINIAI ANTSPAUDAI	JŪRATĖ KEMEKLYTĖ-BAGDONIENĖ, LT	42	2015/2
70251	KĖDAINIŲ KONSERVAI 1944 BE KONSERVANTŲ	UŽDAROJI AKCINĖ BENDROVĖ “KĖDAINIŲ KONSERVŲ FABRIKAS”, LT	29, 30	2015/2
70252	KĖDAINIŲ KONSERVAI 1944 BE KONSERVANTŲ PAGAMINTA LIETUVOJE	UŽDAROJI AKCINĖ BENDROVĖ “KĖDAINIŲ KONSERVŲ FABRIKAS”, LT	29, 30	2015/2
70253	picwall	UAB BALTO, LT	16, 35, 38	2015/2
70254	biohumus LT.	UAB “BIOHUMUSAS LT”, LT	1	2015/2
70255	DANVITA	UAB “DANVITA”, LT	29, 30	2015/2
70256	SINOVEX arthro	UAB “CEMEX FARMA”, LT	5	2015/2
70257	LAND OF RAIN LIETAUS ŽEMĖ	UAB “YURGA”, LT	14	2015/2
70258	OlyBet Sporto baras	UAB “MECOM GRUPP”, LT	43	2015/2
70259	My iQ live	UAB “CALLIDA PROGRESSIO”, LT	36	2015/2

(111) Registracijos numeris	(540) Ženklas	(732) Ženklo savininkas, valstybės kodas	(511) Klasifikacijos indeksas	Biuletenio numeris
70260	EISTIDA	UAB “EISTIDA”, LT	35, 37, 39	2015/2
70261	GENERAL CREWING	GEDIMINAS ŪSAS, LT	25, 35, 36, 39	2015/2
70262	PLEASE DO DISTURB!	“ARSIS PROPERTIES”, UAB, LT	43	2015/2
70263		AUŠRA MAČIULYTĖ, LT	41, 44	2015/2
70264	PENKTA KOJA	VŠĮ “PENKTA KOJA”, LT	44, 45	2015/2
70265	Eurovudas eurowood.lt	UAB “EUROVUDAS”, LT	19	2015/2
70266	pigiadienis be jokių sąlygų	UAB “INTERSHOP LT”, LT	35	2015/2
70267	proroof ROOF ACCESSORIES	GEDIMINAS ŠLIVINSKAS, LT	6, 19	2015/2
70268	HEMATOGENAS Classic +	EUROAPOTHECA, UAB, LT	5	2015/2
70269	Charismus	TOMAS STASIULAITIS, LT	25	2015/2
70270	BONUM WOOD	GINTARAS GLICAS, LT	19, 35, 37	2015/2
70271	MAISTAS SPORTUI	“M SPORTAS”, UAB, LT	35	2015/2
70272	BEGASAS	EUGENIJUS PAUKŠTĖ, LT	21	2015/2
70273	Lengvas Žingsnis	A. MIZERIENĖS ĮMONĖ, LT	25	2015/2
70274	MERCURY TRAIN	UAB “AAA INTERMODAL”, LT	39	2015/2
70275	kbs Kreditų biuro sistema	UAB “CREDITINFO LIETUVA”, LT	35, 36	2015/2
70276	VOLFAS ENGELMAN KAUNAS VISA GALVA AUKŠČIAU RINKTINIS PINTA	AKCINĖ BENDROVĖ “VOLFAS ENGELMAN”, LT	32	2015/2
70277	dadu	UAB “VIKEDA”, LT	30	2015/2
70278	enjoy Vape elektroninės cigaretės	UAB “KACAUTA”, LT	34	2015/2
70279	SKINAZON	NOVARTIS AG, CH	5	2015/2
70280	NEMATOZON	NOVARTIS AG, CH	5	2015/2
70281	VIKRUSIS RUONIS	VAIDA KUNIGĖLYTĖ, LT	35, 36, 38, 43, 45	2015/2

(111) Registracijos numeris	(540) Ženklas	(732) Ženklo savininkas, valstybės kodas	(511) Klasifikacijos indeksas	Biuletenio numeris
70282	GERASIS RUONIS G. KUPREVIČIAUS FONDAS	VAIDA KUNIGĖLYTĖ, LT	41	2015/2
70283	PIRK	UAB “ONTEX”, LT	36	2015/2
70284	LŪŽIO TAŠKAS	UAB “SMALL TALK IDEAS”, LT	41	2015/2
70285	KAUNAS CITY CAMPING	VŠĮ AUTOMOBILIŲ STOVĖJIMO AIKŠTELĖS, LT	43	2015/2
70286	D. C.	DIAMOND QUEST LIMITED, VG	34	2015/2
70287	PUŠŲ REZIDENCIJA	FOCUS INVESTMENTS, UAB, LT	36	2015/2
70288	Zetor LIZINGAS	HTC HOLDINGS AS, SK	36	2015/2
70289	Nilko BENDRUOMENINĖ BANKININKYSTĖ	UAB “NILKO FINANSŲ GRUPĖ”, LT	35, 36	2015/2
70290	FLOREM	RASA ŽIEDĖ, LT	44	2015/2
70291	Centro BATAI BATAI BATUKAI BATELIAI	UAB “ALYTAUS PREKYBA”, LT	35	2015/2
70292	ŽIEMUKAS	UAB “BIOK LABORATORIJA”, LT	3	2015/2
70293	TASKER powered by TELE2	UAB “TELE2”, LT	9, 35, 38, 42	2015/2
70294	TASKER powered by TELE2	UAB “TELE2”, LT	9, 35, 38, 42	2015/2
70295	3 už LIETUVĄ!	UAB “VIP VIEŠOSIOS INFORMACIJOS PARTNERIAI”, LT	41	2015/2
70296	Muzikinė Kaukė	GESTMUSIC ENDEMOL, S. A. U., ES	9, 28, 41	2015/2
70297	LIETUVOS LAZERIŲ ASOCIACIJA LITHUANIAN LASER ASSOCIATION	LIETUVOS LAZERIŲ ASOCIACIJA, LT	42	2015/2
70298	BestBaltic HOTELS	UAB “LIUKS”, LT	41, 43	2015/2
70299	bote bote DIFFERENT BEAUTY CULTURE	UAB “ALLURA”, LT	35	2015/2
70300	ALAUS KELIAS	ČYGO-KALKIO TIKROJI ŪKINĖ BENDRIJA “RINKUŠKIAI”, LT	43	2015/2
70301	Sveikatos namai UPĖ	ARŪNAS TAMULIS, LT	44	2015/2

(111) Registracijos numeris	(540) Ženklas	(732) Ženklo savininkas, valstybės kodas	(511) Klasifikacijos indeksas	Biuletenio numeris
70302	StressOff way out of stress	UAB LUMA CONSULTING, LT	41, 43, 44	2015/2
70303	PANK'olis	DONATAS DABROVOLSKAS, LT	43	2015/2
70304	CERERA CHOCO CRAKYS RICE	CERERA FOODS, UAB, LT	30	2015/2
70305	Lietuvių kepėjas	UAB "LIETUVIŲ KEPĖJAS", LT	30	2015/2
70306	Easy Walk	UAB "BALTIC ORTHOSERVICE", LT	10	2015/2
70307	ŠILELIS	UAB SPONGE, LT	9	2015/2
70308	law	JOLITA MIKALKEVIČIŪTĖ, LT	45	2015/2
70309	ozis.LT	UAB "INTERNET TRADING", LT	35	2015/2
70310	RICH VIT-U	IRESINE INTERNATIONAL, INC, US	5	2015/2
70311	BIS A BIS	AGNĖ BISKYTĖ, LT	25	2015/2
70312	LIETUVOS METŲ APDOVANOJIMAI ASMENYBIŲ BIOGRAFIJOS	FORTŪNATA JUKNAITĖ, LT AUDRONĖ JANKUVIENĖ, LT FORTŪNATA JUKNAITĖ, LT AUDRONĖ JANKUVIENĖ, LT	16, 35, 38, 41	2015/2
70313	RAFUS	"RAFUS", UAB, LT	31	2015/2
70314	ŽIEMOS SPARNAI	ASOCIACIJA "LT CAMPUS", LT	41, 45	2015/2
70315	organic garden	UAB INOVACINĖ FIRMA "MKDS", LT	1, 35	2015/2
70316	VEDAUTA	UAB "VEDAUTOS AUTOTRANSPORTAS", LT	39	2015/2
70317	City MARKET	UAB "KILMINĖ", LT	35	2015/2
70318	oho! SWEET WHEAT	UAB "NAUJASIS NEVĖŽIS", LT	30	2015/2
70319	TAURAS RUGINIS	UŽDAROJI AKCINĖ BENDROVĖ "KALNAPILIO-TAURO GRUPĖ", LT	32	2015/2
70320	ARMBLOCK portes blindėes	UAB "ASMODAS", LT	6	2015/2
70321	ASMODAS	UAB "ASMODAS", LT	6, 35	2015/2
70322	EKO N1	UAB "EKOTA", LT	11	2015/2
70323	GEARS SAFETY	UAB "MIDATEKSAS", LT	25, 35	2015/2

(111) Registracijos numeris	(540) Ženklas	(732) Ženklo savininkas, valstybės kodas	(511) Klasifikacijos indeksas	Biuletenio numeris
70324	TILZITSKIJ	AKCINĖ BENDROVĖ “VOLFAS ENGELMAN”, LT	32	2015/2
70325	YOGUTA	UAB “VIKEDA”, LT	29, 30	2015/2
70326	STYLE & BEAUTY GROŽIO SALONAS	SANDRA GRIŠKUVIENĖ, LT	44	2015/2
70327	N	UŽDAROJI AKCINĖ BENDROVĖ “NORFOS MAŽMENA”, LT	2, 3, 5, 8, 9, 11, 16, 18, 21, 29, 30, 31, 32, 33, 34	2015/2
70328	KAUNO PLAUKIMO CENTRAS	KAUNO PLAUKIMO CENTRAS, LT	41	2015/2
70329	DREVUŽYNĖ MEDAUS UPĖS TEKA...	ARVYDAS MAZIUKAS, LT	30, 41	2015/2
70330	solar style	UAB “TIM”, LT	35	2015/2
70331	we are marketing	WE ARE MARKETING, UAB, LT	35, 41	2015/2
70332	Dr. Šiuslerio Druskos DHU	DR.WILLMAR SCHWABE GmbH & CO, DE	5	2015/2
70333	VĮ RADVILIŠKIO MIŠKŲ URĖDIJA	VALSTYBĖS ĮMONĖ RADVILIŠKIO MIŠKŲ URĖDIJA, LT	40	2015/2
70334	Yes	UAB “ŠVYTURYS-UTENOS ALUS”, LT	35	2015/2
70335	ALYTAUS MIŠKŲ URĖDIJA	VALSTYBĖS ĮMONĖ ALYTAUS MIŠKŲ URĖDIJA, LT	40, 44	2015/2
70336	VĮ RIETAVO MIŠKŲ URĖDIJA	VALSTYBĖS ĮMONĖ RIETAVO MIŠKŲ URĖDIJA, LT	31, 44	2015/2
70337	AMIGO’s	CIDO GRUPA, SIA, LV	32	2015/2
70338	ADMIRAL BET	UAB “NOVOGAMING VILNIUS”, LT	41	2015/2
70339	BARBORA - ŠVIEŽIAS BŪDAS APSIPIRKTI	RADAS, UAB, LT	35, 39	2015/2
70340	SUSITINKAM FESTE!	UŽDAROJI AKCINĖ BENDROVĖ “KALNAPILIO-TAURO GRUPĖ”, LT	41	2015/2
70341	VILNIUS CITY TOUR	UAB “SENAMIESČIO GIDAS”, LT	39	2015/2
70342	VILKO TAKAS	UAB “SRS DIZAINAS”, LT	35	2015/2

(111) Registracijos numeris	(540) Ženklas	(732) Ženklo savininkas, valstybės kodas	(511) Klasifikacijos indeksas	Biuletenio numeris
70343	VILKO TAKAS	UAB “SRS DIZAINAS”, LT	35	2015/2
70344	Margoji karvutė	UAB “VARĖNOS PIENELIS”, LT	29	2015/2
70345		UAB “VARĖNOS PIENELIS”, LT	29	2015/2
70346	Aistė	UAB “VARĖNOS PIENELIS”, LT	29, 30	2015/2
70347	TAURAGĖS MIŠKŲ URĖDIJA	VĮ TAURAGĖS MIŠKŲ URĖDIJA, LT	31, 39, 41, 44	2015/2
70348	Outlet house	A.PALSKIO ĮMONĖ, LT	35	2015/2
70349	ŽALGIRIS SHOP.LT	VŠĮ “ŽALGIRIO KREPŠINIO CENTRAS”, LT	16, 35	2015/2
70350	Meet Cute	MB “NOSMODUS”, LT	35	2015/2
70351	P I N D I E N A	LIETUVOS GRETUTINIŲ TEISIŲ ASOCIACIJA, LT	41	2015/2
70352		AKCINĖ BENDROVĖ “VOLFAS ENGELMAN”, LT	33	2015/2
70353	AV ADVANTUS	UAB “ADVANTUS”, LT	35	2015/2
70354	ADVANTUS	UAB “ADVANTUS”, LT	35	2015/2
70355	PRO BIOTIC	UAB “PROBIOSANUS”, LT	3, 35	2015/2
70356	Frizzantini MOSCATO	ĮMONIŲ GRUPĖ “ALITA”, AB, LT	33	2015/2
70357	Sp LIETUVOS SPAUDA	UAB “REITAN CONVENIENCE LITHUANIA”, LT	35	2015/2
70358	BARRINGTON EMOTION FOR LIFE	UAB “PROJEKTŲ VADYBOS INSTITUTAS”, LT	35, 39, 41, 45	2015/2
70359	Techpart ...mes matome daugiau...	UAB “JVS IDEA”, LT	6	2015/2
70360	MATTHEW STANNFORD	UAB “JASUTIS IR PARTNERIAI”, LT	41	2015/2
70361	autogoto	UAB “AUTOLYDERIS”, LT	16, 35	2015/2
70362	EPA	ASOCIACIJA “EEPA”, LT	35	2015/2
70363	AUTOĮRANGA AUTOSERVISŲ ĮRANGA	UAB “AUTOĮRANGA”, LT	35	2015/2

(111) Registracijos numeris	(540) Ženklas	(732) Ženklo savininkas, valstybės kodas	(511) Klasifikacijos indeksas	Biuletenio numeris
70364	OPERA DESIGN FURNITURE SOLUTIONS	UAB “INTERJERO OPERA”, LT	20, 35, 42	2015/2
70365	Didikų grafinas	BENDRA LIETUVOS-BULGARIJOS ĮMONĖ UŽDAROJI AKCINĖ BENDROVĖ “FILIPOPOLIS”, LT	33	2015/2
70366	BEGASAS	EUGENIJUS PAUKŠTĖ, LT	21	2015/2
70367	AJAX ACTIVE FORCE	COLGATE-PALMOLIVE COMPANY, a Delaware Corporation, US	3	2015/2
70368	Biržų alus	UAB “BIRŽŲ ALUS”, LT	32	2015/2
70369		VĮ KURŠĖNŲ MIŠKŲ URĖDIJA, LT	31, 44	2015/2
70370	VĮ PANEVĖŽIO MIŠKŲ URĖDIJA	VALSTYBĖS ĮMONĖ PANEVĖŽIO MIŠKŲ URĖDIJA, LT	40	2015/2
70371	MEDEINĖS PARKAI	UAB “VERSLO ŽENKLAI”, LT	44	2015/2
70372	JONIŠKIO MIŠKŲ URĖDIJA	VALSTYBĖS ĮMONĖ JONIŠKIO MIŠKŲ URĖDIJA, LT	31	2015/2
70373	AddMilk	KRZ SOURCING, UAB, LT	30	2015/2
70374	Kalnapilis DVARO	UŽDAROJI AKCINĖ BENDROVĖ “KALNAPILIO-TAURO GRUPĖ”, LT	32	2015/2
70375	LAAIF	LIETUVOS APLINKOS APSAUGOS INVESTICIJŲ FONDAS, LT	35, 36	2015/2
70376	VĮ ANYKŠČIŲ MIŠKŲ URĖDIJA	VĮ ANYKŠČIŲ MIŠKŲ URĖDIJA, LT	31, 44	2015/2
70377	VĮ UKMERGĖS MIŠKŲ URĖDIJA 1919	VĮ UKMERGĖS MIŠKŲ URĖDIJA, LT	31, 44	2015/2
70378	Namų stilius Interjero centras	UAB “SENUKŲ PREKYBOS CENTRAS”, LT	35	2015/2
70379	Ma’aM by inpo	INDRĖS NAVARACKIENĖS INDIVIDUALI ĮMONĖ, LT	25, 35	2015/2
70380	Augink lengviau!	UAB AGROFIRMA “SĖKLOS”, LT	31, 35	2015/2
70381	INDI	SIMONAS TARVYDAS, LT	35, 42	2015/2
70382	ANTHROPOS	UAB “ANTHROPOS”, LT	41, 44	2015/2
70383	ANTHROPOS	UAB “ANTHROPOS”, LT	41, 44	2015/2

(111) Registracijos numeris	(540) Ženklas	(732) Ženklo savininkas, valstybės kodas	(511) Klasifikacijos indeksas	Biuletenio numeris
70384	cafė bandukė	UAB “DUONA IR VANDUO”, LT	30	2015/2
70385	žmonos.lt	TG MEDIA, UAB, LT	35, 38	2015/2
70386	LUNCH@BANK pietų restoranas	UAB “F AND B”, LT	43	2015/2
70387	Colgate Maximum Cavity Protection su CUKRAUS RŪGŠTIES NEUTRALIZATORIAIS	COLGATE-PALMOLIVE COMPANY, a Delaware Corporation, US	3	2015/2
70388	KOOPERACIJOS ARUODAI	KOOPERATINĖ BENDROVĖ LIETUVOS KOOPERATYVŲ SĄJUNGA, LT	35	2015/2
70389	vonios idėjos	RŪTA FILIPAVIČIENĖ, LT	35	2015/2
70390		UAB “AMBERMANUS”, LT	14	2015/2
70391	ODO.LT	UAB “CAUSA FORMALIS”, LT	39	2015/2
70392	BarBora	UAB “F AND B”, LT	43	2015/2
70393	BarBarBora	UAB “F AND B”, LT	41, 43	2015/2
70394	Dzūkijos uoga	TOMAS BALTUŠIS, LT	43	2015/2
70395	JD JURBARKO DUONA	UAB “JURBARKO DUONA”, LT	30	2015/2
70396	ANTE	AKCINĖ BENDROVĖ “SPECIALIZUOTA KOMPLEKTAVIMO VALDYBA”, LT	1, 2, 3, 17	2015/2
70397	TRYPART	AEP FACTORS LIMITED, IE	35	2015/2
70398	SKAITMETA Skaitmeninių technologijų sprendimai	MB “SKAITMETA”, LT	42	2015/2
70399	Veidrodėli, veidrodėli	UAB “AESTAS”, LT	44	2015/2
70400	NATŪRALIAI GIMĘ BURBULIUKAI	ĮMONIŲ GRUPĖ “ALITA”, AB, LT	33	2015/2
70401	Baltijos akių klinika	UAB “SCIDIT”, LT	44	2015/2
70402	Baltic eye clinic	UAB “SCIDIT”, LT	44	2015/2
70403	huida	TANGSHAN HUIDA CERAMIC GROUP CO, LTD, CN	11	2015/2
70404	VĮ VARĖNOS MIŠKŲ URĖDIJA	VALSTYBĖS ĮMONĖ VARĖNOS MIŠKŲ URĖDIJA, LT	31, 44	2015/2

(111) Registracijos numeris	(540) Ženklas	(732) Ženklo savininkas, valstybės kodas	(511) Klasifikacijos indeksas	Biuletenio numeris
70405	PROF PIZZA	UAB “GRANDFART”, LT	43	2015/2
70406	VĮ ŠAKIŲ MIŠKŲ URĖDIJA	VALSTYBĖS ĮMONĖ ŠAKIŲ MIŠKŲ URĖDIJA, LT	31, 40, 44	2015/2
70407	Family Dog	UŽDAROJI AKCINĖ BENDROVĖ “ŽALIOJI BANGA”, LT	31	2015/2
70408	Family Cat	UŽDAROJI AKCINĖ BENDROVĖ “ŽALIOJI BANGA”, LT	31	2015/2
70409	yasaya	UAB “JASAJA LT”, LT	3	2015/2
70410	CAMELIA VAISTINĖ	UAB “NEMUNO VAISTINĖ”, LT	5, 35, 44	2015/2
70411	DOMINAS & PARTNERS	GEDIMINAS DOMINAS, LT	45	2015/2
70412		UAB “PRIVAČIŲ DETEKTYVŲ BIURAS”, LT	45	2015/2
70413	LeMuse	UAB “LEMUSE LT”, LT	25	2015/2
70414	ILZENBERGO DVARO BIODINAMINIS ŪKIS BIODINAMINIS ŽEMĖS ŪKIS BIODINAMINIO ŽEMĖS ŪKIO PRODUKTAI	UAB “ILZENBERGO DVARAS”, LT	29, 30, 31, 32	2015/2
70415	ALITA RUBY	ĮMONIŲ GRUPĖ “ALITA”, AB, LT	33	2015/2
70416	ORGANIC PURE VODKA	ĮMONIŲ GRUPĖ “ALITA”, AB, LT	33	2015/2
70417	We love Lithuania	VŠĮ “WE LOVE LITHUANIA”, LT	41	2015/2
70418	STOCKHOUSE ITALIA	UAB “CARISMA INTERNATIONAL”, LT	35, 39	2015/3
70419	VILNIUS VEŽA	VIEŠOJI ĮSTAIGA “VILNIUS VEŽA”, LT	39	2015/3
70420	SVEIKATOS CENTRAS ŠALAVIJAS	UAB “UTENOS MEDEA NT”, LT	44	2015/3
70421	VIA SOLIS	UAB “VIA SOLIS”, LT	9, 42	2015/3
70422	FARM FOOD	UAB “TERRA ANIMALIS”, LT	29, 31	2015/3
70423	ER MOTORS	UAB “ER MOTORS”, LT	12	2015/3
70424	CITY HOTELS ALGIRDAS	UŽDAROJI AKCINĖ BENDROVĖ “CITY HOTELS”, LT	43	2015/3

(111) Registracijos numeris	(540) Ženklas	(732) Ženklo savininkas, valstybės kodas	(511) Klasifikacijos indeksas	Biuletenio numeris
70425	CITY HOTELS RŪDNINKAI	UŽDAROJI AKCINĖ BENDROVĖ “CITY HOTELS”, LT	43	2015/3
70426	DealLink	EMILIJUS VINČA, LT	35	2015/3
70427	ALL ACES	PALANGOS MIESTO “SAULĖS KLUBAS”, LT	37, 39, 41	2015/3
70428	Dainava	UAB “VILNIAUS DAINAVA”, LT	41	2015/3
70429	VALSTYBĖS TARNYBOS DEPARTAMENTAS	VALSTYBĖS TARNYBOS DEPARTAMENTAS, LT	35	2015/3
70430	LIEKNĖK	UAB “BIOFARMACIJA”, LT	5	2015/3
70431	Altechna	UŽDAROJI AKCINĖ BENDROVĖ “ALTECHNA”, LT	9, 40, 42	2015/3
70432	GVT	VIEŠOJI ĮSTAIGA “GRUNTO VALYMO TECHNOLOGIJOS”, LT	40, 42	2015/3
70433	Bubilas	ANDRIUS MAŠANAUSKAS, LT	5, 29, 30, 31, 41	2015/3
70434	WANT3D	TAUTVYDAS KALVAITIS, LT	35	2015/3
70435	SIMETIGAST	SWISS PHARMA INTERNATIONAL AG, CH	5	2015/3
70436	ADAM	OPEL SPECIAL VEHICLES GmbH, DE	9, 25	2015/3
70437	ACHTUNG BABY!!!!!	MB “VYNMETIS”, LT	43	2015/3
70438	VERANDA	INDRĖ ČIŪRAITĖ, LT	35, 41, 43	2015/3
70439	Pure Fields	UAB “PURE FIELDS”, LT	30	2015/3
70440	SKRT	TAUTVYDAS KALVAITIS, LT	25, 26	2015/3
70441	RAYBOND	UAB “ERMITAŽAS”, LT	2, 4	2015/3
70442	STAREXON	ZENTIVA GROUP, AS, CZ	5	2015/3
70443	EVERNORD	EVERNORD PARTNERS UAB, LT	35, 36, 45	2015/3
70444	Talutti Bakes ‘n’ Shakes	UAB “LAFIESTA”, LT	43	2015/3
70445	Black pearl	UAB “VITERA BALTIC”, LT	1	2015/3
70446	žali žali	IĮ “BEVINČI”, LT	31	2015/3

(111) Registracijos numeris	(540) Ženklas	(732) Ženklo savininkas, valstybės kodas	(511) Klasifikacijos indeksas	Biuletenio numeris
70447	aha ZOO	UŽDAROJI AKCINĖ BENDROVĖ “DAISENA”, LT	28, 30	2015/3
70448	Colada	UAB “SELITA” IR KO, LT	32, 33	2015/3
70449	Pirčių aromatas PIRTUKAS Sedum uždaroji akcinė bendrovė Levandų ekstraktas su eukaliptų eteriniu aliejumi propoliu bičių medumi ir joduota druska 240ml	UAB “SEDUM”, LT	3	2015/3
70450	Pirčių aromatas PIRTUKAS Sedum uždaroji akcinė bendrovė	UAB “SEDUM”, LT	3	2015/3
70451	PIRTUKAS	UAB “SEDUM”, LT	3	2015/3
70452	NaturBaldai	ROLANDAS VAŠKEVIČIUS, LT	20, 35	2015/3
70453	EKO LOGIKA	UAB LIETUVOS PARODŲ IR KONGRESŲ CENTRAS “LITEXPO”, LT	35	2015/3
70454	inspired UM CURIOSITY WORKS	UAB “INSPIRED COMMUNICATIONS”, LT	35	2015/3
70455	inspired	UAB “INSPIRED COMMUNICATIONS”, LT	35	2015/3
70456	inspired UM	UAB “INSPIRED COMMUNICATIONS”, LT	35	2015/3
70457	INSPIRED	UAB “INSPIRED COMMUNICATIONS”, LT	35	2015/3
70458	Meistrų	UAB “SILEDA”, LT	33	2015/3
70459	KONTAKTAS!	FCR MEDIA LIETUVA, UAB, LT	35	2015/3
70460	ŠVAROS BROLIAI	UAB “ŠVAROS BROLIAI” IR KO, LT	37, 39, 40	2015/3
70461	EMSI	UAB “EMSI”, LT	35, 36, 37, 39, 40, 41, 43	2015/3
70462	Begafish	VYTAUTAS MILBUTAS, LT	41	2015/3
70463	Naujasis Gėlupis PRIENŲ RAJONO IR BIRŠTONO KRAŠTO LAIKRAŠTIS	VIEŠOJI ĮSTAIGA “KAUNO LEIDYBOS IR POLIGRAFIJOS CENTRAS”, LT	16, 41	2015/3
70464	CoPictures	SIMONAS RUDAMINAS, LT	41	2015/3
70465	HAIR COCKTAIL BAR ŠIANDIEN GROŽIO TEATRAS	RUSLANAS REINAS GINTAUTAS, LT	44	2015/3

(111) Registracijos numeris	(540) Ženklas	(732) Ženklo savininkas, valstybės kodas	(511) Klasifikacijos indeksas	Biuletenio numeris
70466		UAB “UNO PARKS”, LT	41	2015/3
70467	UNO PARK	UAB “UNO PARKS”, LT	41	2015/3
70468	UNO PARKS	UAB “UNO PARKS”, LT	41	2015/3
70469	Sibirkos Rožynas	DOVILĖ RYLIENĖ, LT	31	2015/3
70470	Snailette	UAB “BALTIJOS MAISTAS”, LT	29, 35	2015/3
70471	UFO bottle	UAB “ECO-FRIENDLY BOTTLE”, LT	21	2015/3
70472	ŽALGIRIO NAMAI	UAB NT INVESTICIJŲ SPRENDIMAI, LT	37	2015/3
70473	PERONAS	PERONAS, UAB, LT	36	2015/3
70474	LIETUVOS PAŠTAS	AKCINĖ BENDROVĖ LIETUVOS PAŠTAS, LT	6, 16, 19, 20, 22, 35, 36, 38, 39, 41, 45	2015/3
70475	KŪTVĖLA Awesome Is My Storyline	ILMA CIKANAITĖ, LT	25	2015/3
70476	Dainuok ir keliauk	CHORŲ IR JAUNŲJŲ DIRIGENTŲ PARAMOS FONDAS “POLIHIMNIJA”, LT	41	2015/3
70477	vis aqua	UAB “VIS AQUA”, LT	11, 32, 35, 36, 37, 39	2015/3
70478	MM	UAB “MM GRUPĖ”, LT	39	2015/3
70479	GERA MUZIKA GYVAI	VŠĮ “GM GYVAI”, LT	41	2015/3
70480	Klubas Neriam	POVANDENINĖS MEDŽIOKLĖS IR NARDYMO AISTRUOLIŲ KLUBAS NERIAM, LT	41	2015/3
70481	sweetroot restoranas	UAB “ATVIRAS STALAS”, LT	43	2015/3
70482	Vasaroti ir vakaroti	UAB “RYTO VĖJAS”, LT	43	2015/3
70483	Aš važiuoju į VERANDĄ, o Tu?	UAB “RYTO VĖJAS”, LT	43	2015/3
70484	PLASTILINAS	UAB “PLASTILINAS”, LT	35	2015/3
70485	best internet RENGIA verslo žinios	UAB “VERSLO ŽINIOS”, LT	35, 41	2015/3
70486	COCODAMOL	ACTAVIS GROUP PTC EHF, IS	5	2015/3

(111) Registracijos numeris	(540) Ženklas	(732) Ženklo savininkas, valstybės kodas	(511) Klasifikacijos indeksas	Biuletenio numeris
70487	ERA	UAB ELDK, LT	44	2015/3
70488	VYRIAUSIOJI ADMINISTRACINIŲ GINČŲ KOMISIJA	VYRIAUSIOJI ADMINISTRACINIŲ GINČŲ KOMISIJA, LT	45	2015/3
70489	mezon Kai reikia interneto	AB LIETUVOS RADIJO IR TELEVIZIJOS CENTRAS, LT	35, 38	2015/3
70490	mezon Kai reikia interneto	AB LIETUVOS RADIJO IR TELEVIZIJOS CENTRAS, LT	35, 38	2015/3
70491	foodout	UAB “FOODOUT.LT”, LT	39	2015/3
70492	LR AM VILNIAUS REGIONO APLINKOS APSAUGOS DEPARTAMENTAS	LIETUVOS RESPUBLIKOS APLINKOS MINISTERIJOS VILNIAUS REGIONO APLINKOS APSAUGOS DEPARTAMENTAS, LT	42	2015/3
70493	MOTUMO	UAB “MOTUMO SAGA”, LT	25, 35	2015/3
70494	VMI VALSTYBINIS MIŠKOTVARKOS INSTITUTAS	VĮ VALSTYBINIS MIŠKOTVARKOS INSTITUTAS, LT	35, 42, 44	2015/3
70495	Lietuvos kepėjas	UAB “LIETUVOS KEPĖJAS”, LT	30	2015/3
70496	arbūzas	MARIUS STANKUS, LT	37	2015/3
70497	EŽIO FIKSAI ežys	UAB “OMNITEL”, LT	38	2015/3
70498	ALIO, VALIO IR INTERNETAS ežys	UAB “OMNITEL”, LT	38	2015/3
70499	FIKSAI ežys	UAB “OMNITEL”, LT	38	2015/3
70500	Varėnos	UAB “VARĖNOS PIENELIS”, LT	29	2015/3
70501	SMART IMAGING	UAB FRIDAY LAB, LT	9	2015/3
70502	NOXER	EUROVIA, FR	2, 17, 19	2015/3
70503	ecodumas	UAB “ECODUMAS”, LT	35	2015/3
70504	submarine tratorija	UAB “PIRATAI”, LT	43	2015/3
70505	ATORA	TOMAS RAIŠYS, LT	28	2015/3
70506	FOUR BUSINESS PARK	UAB “GLORINTA”, LT	36	2015/3
70507	U&I design	ELENA POPOVA, LT	42	2015/3

(111) Registracijos numeris	(540) Ženklas	(732) Ženklo savininkas, valstybės kodas	(511) Klasifikacijos indeksas	Biuletenio numeris
70508	PIZZA MEXICO	UAB “SĖKMĖS IMPERIJA”, LT	43	2015/3
70509	Metai	AKCINĖ BENDROVĖ “NAUJOJI RŪTA”, LT	30	2015/3
70510	Metai	AKCINĖ BENDROVĖ “NAUJOJI RŪTA”, LT	30	2015/3
70511	VĮ TYTUVĖNŲ MIŠKŲ URĖDIJA	VĮ TYTUVĖNŲ MIŠKŲ URĖDIJA, LT	40, 44	2015/3
70512	NAKED BRUCE	MONIKA VAITKIENĖ, LT	25	2015/3
70513	Life is Mobile	UAB “HUMA HOLDINGS”, LT	42	2015/3
70514	LAIKAS TURI VERTĘ	UAB “BIRŽŲ ALUS”, LT	32	2015/3
70515	M DONUTS	MB “AMERIKIETIŠKOS SPURGOS”, LT	30, 35	2015/3
70516	CremGourmand	BONGRAIN SA, FR	29	2015/3
70517	FAME	UAB “KALNŲ AIDAS”, LT	25	2015/3
70518	DZŪKŲ MERGŲ	AB KREKENAVOS AGROFIRMA, LT	29	2015/3
70519	SPG	UAB “STATE PORT GROUP”, LT	36	2015/3
70520	UTENOS HIPODROMAS	UAB “KASANDROS GRUPĖ”, LT	41	2015/3
70521	sveika linija	JURGITA BANIENĖ, LT	35	2015/3
70522	MUSIC FESTIVAL GRANATOS LIVE	UAB “BRAVO EVENTS”, LT	41	2015/3
70523	COLIBRI Hugo EST. 2014 INFUSED WITH AROMA HERBS	UAB “ITALIANA LT”, LT	33	2015/3
70524	COLIBRI Spritz EST. 2014 INFUSED WITH BITTER HERBS	UAB “ITALIANA LT”, LT	33	2015/3
70525	ŠTURMANO	UAB “ŠVYTURYS-UTENOS ALUS”, LT	32	2015/3
70526	DOWNTOWN FOREST	UAB “UŽUPIO NAMAS”, LT	43	2015/3
70527	Šilelis ANYKŠČIŲ KRAŠTO LAIKRAŠTIS	VIEŠOJI ĮSTAIGA “KAUNO LEIDYBOS IR POLIGRAFIJOS CENTRAS”, LT	16, 41	2015/3
70528	MODULE CONCEPT	UAB “TRANSBIGS”, LT	37	2015/3
70529	EUROVAISTINĖ	EUROAPOTHECA, UAB, LT	35, 44	2015/3

(111) Registracijos numeris	(540) Ženklas	(732) Ženklo savininkas, valstybės kodas	(511) Klasifikacijos indeksas	Biuletenio numeris
70530	Stanliner	UAB “STANLINER”, LT	8	2015/3
70531	CHL	ANHUI FORKLIFT TRUCK GROUP CO, LTD, CN	12	2015/3
70532	BRAVO batai avalynė ir aksesuarai	T. ŽELVIENĖS INDIVIDUALI PREKYBOS ĮMONĖ, LT	35	2015/3
70533	VAUMA mokymų agentūra	UAB “VAUMA-MOKYMŲ CENTRAS”, LT	16, 35, 41	2015/3
70534	AMERICAN Pizza	UAB “PAUNER”, LT	43	2015/3
70535	MVSGN	MOLĖTŲ VAIKŲ SAVARANKIŠKO GYVENIMO NAMAI, LT	35	2015/3
70536	translogic	UAB “TRANSLOGICA”, LT	42	2015/3
70537	siLversands	GINTARĖ JURAŠYTĖ-ŠUKIENĖ, LT	25	2015/3
70538	7 ingredientai	UAB “VIRTUVĖS MITŲ GRIOVĖJAI”, LT	16	2015/3
70539	Tekėk už manęs	UAB “VIRTUVĖS MITŲ GRIOVĖJAI”, LT	16	2015/3
70540	EUROOPTIKA	UAB “EUROOPTIKA”, LT	35	2015/3
70541	Pavilnio klinika	“PAVILNIO KLINIKA”, UAB, LT	44	2015/3
70542	a.Bonus	UAB “AMICUS BONUS” IR KO, LT	2	2015/3
70543	CARDILONG	MPH CAPITAL MANAGEMENT OUE, EE	5	2015/3
70544	TopDenta	MB “TOPDENTA”, LT	44	2015/3
70545	XRP	UAB “SOLETA BALTIC”, LT	19, 37	2015/3
70546	XRP XROSS ROD PANEL	UAB “SOLETA BALTIC”, LT	19, 37	2015/3
70547	TOP SECURITY	EDVARDAS SADOVSKIS, LT	45	2015/3
70548	BELOBUS	UAB “BELABUS”, LT	35, 39	2015/3
70549	B BELABUS www.belabus.by	UAB “BELABUS”, LT	35, 39	2015/3
70550	vilpra Chimneys	UAB “VILPROS PRAMONĖ”, LT	11	2015/3
70551	3 GIRNOS	UAB “VIČIŪNŲ GRUPĖ”, LT	30	2015/3
70552	SAVO	UNILEVER ČR, SPOL S R. O., CZ	3, 5	2015/3

(111) Registracijos numeris	(540) Ženklas	(732) Ženklo savininkas, valstybės kodas	(511) Klasifikacijos indeksas	Biuletenio numeris
70553	SHOP.MEET.LIVE.	UAB “GEDIMINO 9”, LT	35	2015/3
70554	ORELLI	MB “APRANGOS LINIJA”, LT	25, 35	2015/3
70555	MOXITO	UŽDAROJI AKCINĖ BENDROVĖ “SILEDA”, LT	32, 33	2015/3
70556	be first	UAB “EG CONSULTING”, LT	35, 42, 45	2015/3
70557	ROYAL LOCK	UAB “ALDASA”, LT	35	2015/3
70558	VILNIAUS KREDITO UNIJA	VILNIAUS KREDITO UNIJA, LT	36	2015/3
70559	Naujoji MĖSINĖ	UAB “NAUJOJI MĖSINĖ”, LT	40	2015/3
70560	BarBora	UAB “F AND B”, LT	43	2015/3
70561	iki NAMAMS	UAB “PALINK”, LT	16, 21, 22, 23, 24, 25, 26, 35	2015/3
70562	ITALIŠKAS MENAS GYVENTI	ĮMONIŲ GRUPĖ “ALITA”, AB, LT	33	2015/3
70563	KLASIKINIO SUKIRPIMO BRENDIS	ĮMONIŲ GRUPĖ “ALITA”, AB, LT	33	2015/3
70564	PURE DIFFERENCE	ĮMONIŲ GRUPĖ “ALITA”, AB, LT	33	2015/3
70565	BOULANGERIE THIERRY PRANCŪZIŠKA KEPYKLĖLĖ	UAB “PASTIERIA”, LT	43	2015/3
70566	PRODUCTERS	UAB LARGECODE, LT	42	2015/3
70567	LOTUS GĖLĖS	OLEGAS VRUBLEVSKIS, LT	35, 39	2015/3
70568	UMPAPA	INGA GILĖ, LT	18, 42	2015/3
70569	Ramtadrylia	LIUDVIKAS BUTKUS, LT PETRAS ŠIKŠNELIS, LT LIUDVIKAS BUTKUS, LT PETRAS ŠIKŠNELIS, LT	33, 41	2015/3
70570	RCK PUB	UŽDAROJI AKCINĖ BENDROVĖ “BERNELIŲ UŽEIGA”, LT	43	2015/3
70571	Audronės svečių namai	AUDRONĖ PIVORIENĖ, LT	43	2015/3
70572	RETROMANAI	RAMŪNAS KARDELIS, LT	41	2015/3

(111) Registracijos numeris	(540) Ženklas	(732) Ženklo savininkas, valstybės kodas	(511) Klasifikacijos indeksas	Biuletenio numeris
70573	&smile	UAB “RESTAURACINĖS ODONTOLOGIJOS CENTRAS”, LT	44	2015/3
70574	Hematogenas 1890 metų ŠVEICARIŠKAS ATRADIMAS	UAB “CTO LT”, LT	5, 30	2015/3
70575	Hematogenas 1890 metų ŠVEICARIŠKAS ATRADIMAS	UAB “CTO LT”, LT	5, 30	2015/3
70576	RAUDONAS BULIUS	RED BULL GmbH, AT	32	2015/3
70577	S K R T	TAUTVYDAS KALVAITIS, LT	25, 26	2015/3
70578	KaVuKaS	ASTOS SIDABRIENĖS INDIVIDUALI VEIKLA, LT	30	2015/3
70579	B2B Park	UAB “B2B PARK”, LT	39	2015/3
70580	MERKYS	AKCINĖ BENDROVĖ “ACTAS’, LT	3	2015/3
70581	MOJITO NIGHTS	UAB “BRP INVESTMENT”, LT	32, 33, 34, 41	2015/3
70582	color plius	UAB “MAKVEŽA”, LT	2	2015/3
70583	PERCEPTA	ALGIRDAS MIKLYČIUS, LT	41	2015/3
70584	MEDICAL DIAGNOSTIC AND TREATMENT CENTER	UAB “SK IMPEKS MEDICINOS DIAGNOSTIKOS CENTRAS”, LT	44	2015/3
70585	MEDICAL DIAGNOSTIC AND TREATMENT CENTER	UAB “SK IMPEKS MEDICINOS DIAGNOSTIKOS CENTRAS”, LT	44	2015/3
70586	MEDICINOS DIAGNOSTIKOS IR GYDYMO CENTRAS	UAB “SK IMPEKS MEDICINOS DIAGNOSTIKOS CENTRAS”, LT	44	2015/3
70587	MEDICINSKIJ CENTR DIAGNOSTIKI I LECHENIYA	UAB “SK IMPEKS MEDICINOS DIAGNOSTIKOS CENTRAS”, LT	44	2015/3
70588	MEDICINSKIJ CENTR DIAGNOSTIKI I LECHENIYA	UAB “SK IMPEKS MEDICINOS DIAGNOSTIKOS CENTRAS”, LT	44	2015/3
70589	MEDICINOS DIAGNOSTIKOS IR GYDYMO CENTRAS	UAB “SK IMPEKS MEDICINOS DIAGNOSTIKOS CENTRAS”, LT	44	2015/3
70590	BC Brand Club fashion stock solutions	UAB “SOUND SPIRIT”, LT	35	2015/3
70591	AMBROTUSIN	SIA INGEN PHARMA, LV	5	2015/3

(111) Registracijos numeris	(540) Ženklas	(732) Ženklo savininkas, valstybės kodas	(511) Klasifikacijos indeksas	Biuletenio numeris
70592		UAB “TECHNOINFORM POPIERIUS”, LT	35	2015/3
70593	PELĖDOS NAMAI KANCELIARIJA MAŽAM IR DIDELIAM	UAB “TECHNOINFORM POPIERIUS”, LT	35	2015/3
70594	SBA	UŽDAROJI AKCINĖ BENDROVĖ KONCERNAS “SBA”, LT	35	2015/3
70595	PARRA	UŽDAROJI AKCINĖ BENDROVĖ KONCERNAS “SBA”, LT	35	2015/3
70596	NMA NACIONALINĖ MOKĖJIMO AGENTŪRA	NACIONALINĖ MOKĖJIMO AGENTŪRA PRIE ŽEMĖS ŪKIO MINISTERIJOS, LT	36	2015/3
70597	manomano.lt	IRMA SEREIKIENĖ, LT	25, 28	2015/3
70598	PASAULIO LIETUVIŲ JAUNIMO SUSITIKIMAS (PLJS)	PASAULIO LIETUVIŲ JAUNIMO ORGANIZACIJA LIETUVOJE, LT	41	2015/3
70599	NTžemėlapis.lt	UAB “DIGINET LT”, LT	35	2015/3
70600	NTžemėlapis	UAB “DIGINET LT”, LT	35	2015/3
70601	H HELISOTA	UAB “HELISOTA”, LT	12, 37, 39	2015/3
70602	ZHENSHI	ZHENSHI HOLDING GROUP CO, LIMITED, CN	19, 23	2015/3
70603	LR AM ŠIAULIŲ REGIONO APLINKOS APSAUGOS DEPARTAMENTAS	LIETUVOS RESPUBLIKOS APLINKOS MINISTERIJOS ŠIAULIŲ REGIONO APLINKOS APSAUGOS DEPARTAMENTAS, LT	42	2015/3
70604	ADVOCO AV	LIETUVOS ADVOKATŪRA, LT	35, 41, 45	2015/3
70605	KAKĖ MAKĖ	UAB “ALMA LITTERA”, LT	9, 16, 18, 21, 25, 28, 30, 41	2015/3
70606	LAROS	SIA INGEN PHARMA, LV	5	2015/3
70607	Vidinė parengtis	VIEŠOJI ĮSTAIGA “KITOKIE PROJEKTAI”, LT	41	2015/3
70608	LUKŠIŲ	UAB “LUKŠIŲ PIENINĖ”, LT	29	2015/3
70609	Sporto studija “Sava”	RAMŪNO LIUIMOS INDIVIDUALI ĮMONĖ, LT	41	2015/3
70610	DEEP	LIDL STIFTUNG & CO. KG, DE	32	2015/3

(111) Registracijos numeris	(540) Ženklas	(732) Ženklo savininkas, valstybės kodas	(511) Klasifikacijos indeksas	Biuletenio numeris
70611	V	UAB “GINTARINĖ VAISTINĖ”, LT	5, 10, 35, 44	2015/3
70612	CASTLE LOCK	UAB “ALDASA”, LT	35	2015/3
70613	BULL	UAB “ALDASA”, LT	35	2015/3
70614	Multimax Code	UAB “ALDASA”, LT	35	2015/3
70615	Wow GROŽIO STUDIJA	AGNĖ SAVARAUSKAITĖ, LT	44	2015/3
70616	Cash Roll Coin	UAB “NWO INVEST”, LT	36	2015/3
70617	Charm	GALINA ŽIAUKIENĖ, LT	44	2015/3
70618	AVR private investments Your Capital Multiplier	UAB “TARELA”, LT	36	2015/3
70619	123 NAMŲ KAINOS.LT	LINAS MIKAILA, LT	37	2015/3
70620	LANKSTUS	UAB “BITĖ LIETUVA”, LT	38	2015/3
70621	saira electronics	SAIRA, UAB, LT	35	2015/3
70622	JURBARKO MIŠKŲ URĖDIJA VĮ	VALSTYBĖS ĮMONĖ JURBARKO MIŠKŲ URĖDIJA, LT	31, 44	2015/3
70623	MOTERS SAVAITGALIO VIRTUVĖ	UAB “NEPRIKLAUSOMI LEIDINIAI”, LT	16	2015/3
70624	Guartis	AB KLAR GLASS LIETUVA, LT	12, 19	2015/3
70625	Liv.52	HIMALAYA GLOBAL HOLDINGS LTD, KY	5	2015/3
70626	žiemos puokštė	UAB LIETUVOS PARODŲ IR KONGRESŲ CENTRAS “LITEXPO”, LT	35	2015/3
70627	BaltMEDICA	UAB LIETUVOS PARODŲ IR KONGRESŲ CENTRAS “LITEXPO”, LT	35	2015/3
70628	studijos	UAB LIETUVOS PARODŲ IR KONGRESŲ CENTRAS “LITEXPO”, LT	35	2015/3
70629	BaF BALTIJOS MAISTO IR GĖRIMŲ MUGĖ	UAB LIETUVOS PARODŲ IR KONGRESŲ CENTRAS “LITEXPO”, LT	35	2015/3
70630	Balt SHOP HOTEL GASTRO	UAB LIETUVOS PARODŲ IR KONGRESŲ CENTRAS “LITEXPO”, LT	35	2015/3
70631	baldai	UAB LIETUVOS PARODŲ IR KONGRESŲ CENTRAS “LITEXPO”, LT	35	2015/3

(111) Registracijos numeris	(540) Ženklas	(732) Ženklo savininkas, valstybės kodas	(511) Klasifikacijos indeksas	Biuletenio numeris
70632	ATRASK	UAB “ŠVIESA”, LT	16	2015/3
70633	NATURCOKSINUM	UAB “GIANTERA”, LT	5	2015/3
70634	ERA	UAB ELDK, LT	3, 5, 10, 16, 35, 41	2015/3
70635	KAIDA	UAB “AMIDONA”, LT	28	2015/3
70636	STRUCTUM	IGNĖ DAUSEVIČIŪTĖ, LT	16, 41	2015/3
70637		UŽDAROJI AKCINĖ BENDROVĖ “KALNAPILIO-TAURO GRUPĖ”, LT	32	2015/3
70638	FINLANDIA	BROWN-FORMAN FINLAND LTD, FI	33	2015/3
70639	heating service	IĮ “HEATING SERVICE”, LT	35, 37, 42	2015/3
70640	healting designer	IĮ “HEATING SERVICE”, LT	35, 37, 42	2015/3
70641	ECOMARMURAS	GINTARAS MARŠČIONKA, LT	1, 2, 17, 37	2015/3
70642	GREEN ECO	GINTARAS MARŠČIONKA, LT	1, 2, 17, 37	2015/3
70643	Green - nano	GINTARAS MARŠČIONKA, LT	1, 2, 17, 37	2015/3
70644	Relaks Baltic	UAB “RELAKS BALTIC”, LT	35	2015/3
70645	Wanessa	UAB WANESSA, LT	40	2015/3
70646	ČINČIN	UAB VATUS LT, LT	35, 43	2015/3
70647	MOROCCANOIL	MOROCCANOIL ISRAEL LTD, IL	3	2015/3
70648	eLKUS KREDITO UNIJŲ APSKAITOS SISTEMA	UAB “BALTIC BANKING SERVICE”, LT	42	2015/3
70649	Zyzla	GRAŽINA ROGOŽA, LT	25	2015/3
70650	NEUŽMIRŠTUOLĖ	MONIKA NAVICKIENĖ, LT	16, 41	2015/3
70651		MONIKA NAVICKIENĖ, LT	16, 41	2015/3
70652		EMINENT LUGGAGE CORP, TW	18	2015/3
70653	Pankolis	DAINIUS GABALIS, LT	43	2015/3
70654	RIDIVA	UAB “RIDIVA”, LT	9	2015/3

(111) Registracijos numeris	(540) Ženklas	(732) Ženklo savininkas, valstybės kodas	(511) Klasifikacijos indeksas	Biuletenio numeris
70655		UAB “ODOREMA”, LT	35	2015/3
70656	PARFUM EXPRESS	UAB “ODOREMA”, LT	35	2015/3
70657	GARNIER Color Intensity	L’OREAL, Societe Anonyme, FR	3	2015/3
70658	Naris	KABUSHIKI KAISHA NARIS KESHOUHIN, also trading as Naris Cosmetics CO, LTD, JP	3	2015/3
70659		KABUSHIKI KAISHA NARIS KESHOUHIN, also trading as Naris Cosmetics CO, LTD, JP	3	2015/3
70660	Svalia	AKCINĖ BENDROVĖ “PIENO ŽVAIGŽDĖS”, LT	29, 30	2015/3
70661	Svalia	AKCINĖ BENDROVĖ “PIENO ŽVAIGŽDĖS”, LT	29, 30	2015/3
70662	VĮ KĖDAINIŲ MIŠKŲ URĖDIJA S. DARIAUS IR S. GIRĖNO 46, KĖDAINIAI, TEL. 8-347-60991	VĮ KĖDAINIŲ MIŠKŲ URĖDIJA, LT	31, 35	2015/3
70663	J JONAVOS MIŠKŲ URĖDIJA	VĮ JONAVOS MIŠKŲ URĖDIJA, LT	31, 35	2015/3
70664	HOSTEL MEMEL	UAB “EUROHANSA TTT”, LT	43	2015/3
70665	VĮ KAIŠIADORIŲ MIŠKŲ URĖDIJA	VALSTYBĖS ĮMONĖ KAIŠIADORIŲ MIŠKŲ URĖDIJA, LT	31, 39, 44	2015/3

Galiojanti redakcija

TARPTAUTINĖS PREKIŲ IR PASLAUGŲ KLASIFIKACIJOS KLASIŲ SĄRAŠAS

PREKĖS

1 klasė. Chemijos produktai, naudojami pramonėje, mokslo reikmėms, fotografijoje, žemės ūkyje, sodininkystėje ir miškininkystėje; neapdirbtos sintetinės dervos ir plastikai; trąšos; ugnies gesinimo mišiniai; metalų grūdinimo ir litavimo preparatai; maisto produktų konservavimo cheminės medžiagos; rauginės medžiagos; klijai pramonės reikmėms.

2 klasė. Dažai, politūros, lakai; antikorozinės medžiagos ir medieną nuo irimo saugančios medžiagos; dažymo medžiagos; beicai; neapdorotos gamtinės dervos; metalų folija ir milteliai dažytojams, dekoratoriams, spaustuvininkams ir dailininkams.

3 klasė. Balinimo preparatai ir kitos skalbimo medžiagos; valymo, poliravimo, šveitimo ir švitrinamojo apdirbimo preparatai; muilas; parfumerija, eteriniai aliejai, kosmetika, plaukų losjonai; dantų milteliai ir pastos.

4 klasė. Techniniai aliejai ir riebalai; tepalai; dulkių sugeriamieji, drėkinamieji ir rišamieji mišiniai; degalai (tarp jų variklių benzinas) ir apšvietimo medžiagos; apšvietimo žvakės ir dagčiai.

5 klasė. Farmacijos ir veterinarijos preparatai; higienos preparatai medicinos reikmėms; dietinis maistas ir dietinės medžiagos medicinos ar veterinarijos reikmėms, kūdikių maistas; žmonių ir gyvūnų maisto papildai; pleistrai, tvarsliava; dantų plombavimo ir dantų išlajų gamybos medžiagos; dezinfekavimo preparatai; kenkėjų naikinimo preparatai; fungicidai, herbicidai.

6 klasė. Ne brangieji metalai ir jų lydiniai; metalinės statybinės medžiagos; kilnojamieji metaliniai statiniai; bėgių metalai; ne elektriniai metaliniai lynai ir viela; smulkūs geležies dirbiniai ir smulkios metalinės detalės; metaliniai vamzdžiai; seifai; ne brangiųjų metalų gaminiai, nepriskirti prie kitų klasių; rūdos.

7 klasė. Mašinos ir staklės; varikliai (išskyrus antžeminių transporto priemonių); mašinų sankabų ir pavarų elementai (išskyrus antžeminių transporto priemonių); žemės ūkio padargai (išskyrus rankinius); perėtuvai; prekybos automatai.

8 klasė. Įrankiai ir padargai (rankiniai); peiliai; šaltieji ginklai; skustuvai.

9 klasė. Mokslinai, jūriniai, geodeziniai, fotografijos, kinematografijos, optiniai, svėrimo, matavimo, signalizavimo, tikrinimo (priežiūros), gelbėjimo, mokymo prietaisai ir aparatai; elektros praleidimo, perjungimo, transformavimo, akumuliavimo, reguliavimo ir valdymo aparatai ir prietaisai; garso ar vaizdo įrašymo, perdavimo ar atkūrimo aparatūra; magnetinės duomenų laikmenos, įrašų diskai; kompaktiniai diskai, universalieji skaitmeniniai (DVD) diskai ir kitos skaitmeninės įrašų laikmenos; monetinių aparatų mechanizmai; kasos aparatai, skaičiavimo mašinos, duomenų dorojimo įrenginiai, kompiuteriai; kompiuterių programinė įranga; gesintuvai.

10 klasė. Chirurgijos, medicinos, odontologijos ir veterinarijos aparatai ir instrumentai; rankų ir kojų protezai, akių ir dantų protezai; ortopediniai gaminiai; žaizdų siuvimo medžiagos.

11 klasė. Apšvietimo, šildymo, garų gamybos, valgio gaminimo, šaldymo, džiovinimo, vėdinimo, vandens tiekimo ir sanitariniai įrenginiai.

12 klasė. Transporto priemonės; sausumos, vandens ir oro susisiekimo priemonės.

13 klasė. Šaunamieji ginklai; šaudmenys ir sviediniai; sprogstamosios medžiagos; fejerverkai.

14 klasė. Brangieji metalai ir jų lydiniai, brangiųjų metalų arba jais padengti dirbiniai, nepriskirti prie kitų klasių; juvelyriniai dirbiniai, brangakmeniai; laikrodžiai ir kiti laikmačiai.

15 klasė. Muzikos instrumentai.

16 klasė. Popierius, kartonas ir jų gaminiai, nepriskirti prie kitų klasių; spaudiniai; įrišimo medžiagos; fotonuotraukos; raštinės reikmenys; raštinės ir buitinės lipniosios medžiagos; dailininkų reikmenys; teptukai; rašomosios mašinėlės ir biuro reikmenys (išskyrus baldus); mokomoji medžiaga ir vaizdinės priemonės (išskyrus aparatūrą); plastikinės pakavimo medžiagos (nepriskirtos prie kitų klasių); šriftai; klišės.

17 klasė. Kaučiukas, gutaperčia, guma, asbestas, žėrutis ir jų gaminiai, nepriskirti prie kitų klasių; plastikų pusgaminiai; užpildai, sandarinimo ir izoliacinės medžiagos; ne metaliniai lankstieji vamzdžiai.

18 klasė. Odos ir odų pakaitalai, jų gaminiai, nepriskirti prie kitų klasių; gyvūnų odos, kailiai; lagaminai ir kelioniniai krepšiai; lietaus ir saulės skėčiai; lazdos (kriukiai); rimbai, botagai, pakinktai ir balnojimo reikmenys.

19 klasė. Statybinės medžiagos (ne metalinės); statybiniai standieji ne metaliniai vamzdžiai; asfaltas, dervos ir bitumas; kilnojamieji ne metaliniai statiniai; ne metaliniai paminklai.

20 klasė. Baldai, veidrodžiai, paveikslų rėmai; medžio, kamščio, meldų, nendrių, gluosnių, rago, kaulo, dramblio kaulo, banginio ūsų, vėžlio šarvo, kriauklių, gintaro, perlamutro, jūros putų dirbiniai, šių medžiagų pakaitalų arba plastikų gaminiai (nepriskirti prie kitų klasių).

21 klasė. Namų apyvokos arba virtuvės reikmenys ir indai; šukos ir kempinės; šepečiai (išskyrus teptukus); šepečių medžiagos; valymo reikmenys; metaliniai raizginiai šveistukai; neapdirbtas arba iš dalies apdirbtas stiklas (išskyrus statybinį); stiklo, porceliano ir keramikos gaminiai, nepriskirti prie kitų klasių.

22 klasė. Lynai, virvės, špagatai, tinklai, palapinės, stoginės, brezentas, burės, maišai (nepriskirti prie kitų klasių); kamšalai (išskyrus guminius ir plastikinius); pluoštinė tekstilės žaliava.

23 klasė. Tekstilės verpalai ir siūlai.

24 klasė. Audiniai ir tekstilės gaminiai, nepriskirti prie kitų klasių; lovatiesės; staltiesės.

25 klasė. Drabužiai, apranga, avalynė, galvos apdangalai.

26 klasė. Nėriniai, siuvinėti gaminiai, kaspinai, juostos; sagos, kabliukai, kilputės, smeigtukai, adatos; dirbtinės gėlės.

27 klasė. Kilimai, dembliai, patiesalai, linoleumas ir kitos grindų dangos; sienų apmušalai (ne tekstiliniai).

28 klasė. Žaidimai ir žaislai; gimnastikos ir sporto reikmenys, nepriskirti prie kitų klasių; Kalėdų eglučių papuošalai.

29 klasė. Mėsa, žuvis, paukštiena ir žvėriena; mėsos ekstraktai; konservuoti, šaldyti, džiovinti, virti ir kepti vaisiai ir daržovės; drebučiai, uogienės, kompotai; kiaušiniai, pienas ir pieno produktai; maistiniai aliejai ir riebalai.

30 klasė. Kava, arbata, kakava ir kavos pakaitalai; ryžiai; tapijoka ir sago kruopos; miltai ir grūdų produktai; duona, pyragas ir konditerijos gaminiai; ledai; cukrus, medus, sirupas; mielės, kepimo milteliai; druska; garstyčios; actas, padažai; prieskoniai; ledas.

31 klasė. Grūdai ir žemės ūkio, sodo ir miško produktai, nepriskirti prie kitų klasių; gyvi gyvūnai; švieži vaisiai ir daržovės; sėklos; gyvi augalai ir gėlės; pašarai; salyklas.

32 klasė. Alus; mineralinis ir gazuotas vanduo ir kiti gaivieji gėrimai; vaisių gėrimai ir vaisių sultys; sirupai ir kiti gėrimų gaminimo mišiniai.

33 klasė. Svaigieji gėrimai (išskyrus alų).

34 klasė. Tabakas; rūkymo reikmenys; degtukai.

PASLAUGOS

35 klasė. Reklama; verslo vadyba; verslo tvarkyba; įstaigų veikla.

36 klasė. Draudimas; finansinės operacijos; piniginės operacijos; nekilnojamojo turto operacijos.

37 klasė. Statyba; taisymas (remontas); įtaisymo ir įrengimo paslaugos.

38 klasė. Telekomunikacijos.

39 klasė. Vežimas; prekių pakavimas ir sandėliavimas; kelionių rengimas.

40 klasė. Medžiagų apdirbimas ir apdorojimas.

41 klasė. Švietimas; mokymas; pramogos; sportinė ir kultūrinė veikla.

42 klasė. Mokslo ir technologijų paslaugos ir su tuo susiję tyrimai ir projektavimas; pramoninės analizės ir tyrimų paslaugos; kompiuterių programinės ir aparatinės įrangos projektavimas ir tobulinimas.

43 klasė. Maisto ir gėrimų parūpinimo paslaugos; laikinas apgyvendinimas.

44 klasė. Medicinos paslaugos; veterinarijos paslaugos; žmonių ar gyvūnų higieninė ir grožio priežiūra; žemdirbystės, sodininkystės ir miškininkystės paslaugos.

45 klasė. Juridinės paslaugos; asmenų ir nuosavybės apsaugos paslaugos; asmeninės ir visuomeninės kitų teikiamos paslaugos, susijusios su individų poreikių tenkinimu.

VALSTYBINIO PATENTŲ BIURO APELIACINIO SKYRIAUS S P R E N D I M A I

LIETUVOS RESPUBLIKOS VALSTYBINIO PATENTŲ BIURO APELIACINIO SKYRIAUS S P R E N D I M A S

2014 m. lapkričio 27 d. Nr. 2Ap-1637
Vilnius

Lietuvos Respublikos valstybinio patentų biuro Apeliacinis skyrius (toliau – Apeliacinis skyrius) rašytinio proceso tvarka išnagrinėjo suinteresuoto asmens SCANMARINE ESTONIA OUE (Estija, EE), atstovaujamo advokatės, patentinės patikėtinės R. Žabolienės, protestą Nr. PNZ-257 dėl TRANSOCEAN EESTI LTD (Estija, EE), atstovaujamo advokatės, patentinės patikėtinės V. Viešūnaitės, priklausančio prekių ženklo „ScanMarine“ registracijos Nr. 67908 pripažinimo negaliojančia.

I. PROTESTO TURINYS

2014-03-20 suinteresuotas asmuo SCANMARINE ESTONIA OUE Apeliaciniam skyriui padavė protestą Nr. PNZ-257, prašydamas pripažinti negaliojančia TRANSOCEAN EESTI LTD priklausančią prekių ženklo „ScanMarine“ registraciją Nr. 67908.

Proteste suinteresuotas asmuo nurodė, kad užprotestuoto prekių ženklo registracija neatitinka Lietuvos Respublikos prekių ženklų įstatymo (Žin., 2000, Nr. 92-2844) (toliau – PŽĮ) 7 straipsnio 1 dalies 2 punkto reikalavimų.

III. SPRENDIMO MOTYVAI

Suinteresuotas asmuo protestus grindė PŽĮ 7 straipsnio 1 dalies 2 punktu, kuris nustato, kad ženklo registracija pripažįstama negaliojančia, jeigu jis yra tapatus įregistruotam ar pareikštam registruoti ankstesniam ženklui tapačioms ar panašioms prekėms ir (ar) paslaugoms arba klaidinamai į jį panašus ir dėl to yra galimybė suklaidinti visuomenę, įskaitant klaidinamą asociaciją su ankstesniu ženklu.

Tam, kad prekių ženklo registracija būtų pripažinta negaliojančia remiantis šia įstatymo nuostata, būtina žemiau išvardintų aplinkybių visuma:

- vėlesnė ginčijamo prekių ženklo registracija,
- ginčijamo prekių ženklo tapatumas ar klaidinamas panašumas į ankstesnį prekių ženklą,
- prekių ir (ar) paslaugų, kurioms žymėti registruojamas ginčijamas prekių ženklas, tapatumas ar klaidinamas panašumas į ankstesniu prekių ženklu žymimas prekes ir (ar) paslaugas, galimybė suklaidinti visuomenę dėl prekių ženklų savininko.

Nustačius, kad egzistuoja visų šių aplinkybių visuma, prekių ženklo registracija gali būti pripažįstama negaliojančia visoms ar daliai prekių ir (ar) paslaugų (PŽĮ 18 straipsnio 5 dalies 1 punktas).

Suinteresuotas asmuo protestą grindė prekių ženklo „ScanMarine“ registracija Nr. 67959, paraiška Nr. 2012 2233 Valstybiniam patentų biurui (toliau – VPB) paduota 2012-12-14, prioritetas nuo 2012-11-23. Paraiška paduota visoms abėcėliniame sąraše išvardintoms 39 klasės paslaugoms, prioriteto datai buvo prašoma apsaugos šių 39 klasės paslaugų atžvilgiu: „vežimas; prekių pakavimas ir saugojimas; kelionių rengimas; automobilių transportas; krovinių vežimas automobilių transportu; fizinis elektroninių duomenų ir dokumentų saugojimas; upių transportas; krovinių ekspedijavimas; prekių pristatymas paštu; krovinių iškrovimas; prekių vyniojimas; vietų užsakymas; perkraustymo paslaugos; kurjerio paslaugos (pranešimai ar prekės); sandėlių nuoma; sandėliavimas; sandėlių konteinerių nuoma; informacija apie sandėliavimą; valčių nuoma; laivų tarpininkavimas; vandens transportas; orlaivių nuoma; pervežimų lichteriais paslaugos; iškylos valtimis; jūros kelionių rengimas; jūrų transportas; baldų vežimas; siuntinių pristatymas; keltų transportas; krovinių vežimo tarpininkavimas; frachtavimas; frachtavimas (krovinių vežimas laivais); vilkimas; geležinkelių transportas; turistų vežiojimas; šarvuotųjų automobilių transportas; laivų pakrovimas ar iškrovimas; transporto logistika; transporto tarpininkavimas; informacija apie vežimą; saugus vertybių gabenimas; oro transportas“.

Užprotestuotas prekių ženklas – „ScanMarine“, registracijos Nr. 67908, paraiška Nr. 2012 2228 šiam ženklui registruoti VPB paduota 2012-12-14. Ženklas pareikštas registruoti visoms abėcėliniame sąraše išvardintoms 39 klasės paslaugoms.

PŽĮ 7 straipsnio 2 dalies 1 punkte nurodyta, kad ankstesnis ženklas yra ženklas, kurio paraiškos padavimo data Lietuvos Respublikoje yra ankstesnė už šio straipsnio 1 dalyje nurodyto ženklo paraiškos padavimo datą, prireikus atsižvelgiant į prašomą su-

teikti ar suteiktą prioritetą. Šiuo konkrečiu atveju pažymėtina, kad abiejų ženklų paraiškos padavimo data sutampa, t.y. 2012-12-14. Pagal Prekių ženklų registravimo taisyklių 59 punktą, paraiškų, gautų VPB tą pačią dieną arba atsiųstų paštu ir turinčių vienodą išsiuntimo datą, gavimo data nustatoma pagal paraiškų numerius, kurie suteikti jas gavus VPB. Šiuo atveju ankstesne laikoma ta paraiška, kurios eilės numeris yra mažesnis. Atsižvelgiant į lyginamų ženklų paraiškų numerius, nustatyta, kad suinteresuoto asmens ženklas nėra ankstesnis lyginant jį su protestuojamuoju, taigi tokiu atveju bus atsižvelgtina į suinteresuoto asmens ženklui suteiktą prioriteto datą bei ankstesnės prioritetinės paraiškos paslaugų sąrašą.

Nustatant suklaidinimo galimybės egzistavimą, prekių ženklai turi būti palyginti atliekant bendrą ženklų vizualaus, fonetinio ir semantinio panašumo įvertinimą. Palyginimas turi būti paremtas bendru ženklų sukuriamu įspūdžiu, turint omenyje jų skiriamuosius ir dominuojančius elementus (Europos Teisingumo Teismo 1997 m. lapkričio 11 d. sprendimas byloje *Sabel BV v. Puma AG, Rudolf Dassler Sport,* bylos Nr. C-251/95, 23 p.). Metodinių nurodymų dėl prekių ir paslaugų ženklų tapatumo bei panašumo nustatymo (toliau – metodiniai nurodymai), patvirtintų VPB direktoriaus 1996-07-11 įsakymu Nr. 28, 2.1 punkte nurodyta, kad ženklų tapatumą lemia, kai sutampa visos juose esančių elementų detalės (užrašai, figūros, grafika, spalvos).

Suinteresuoto asmens prekių ženklas bei protestuojamas ženklas yra žodiniai ženklai, sudaryti iš vienintelio elemento žodžio „ScanMarine“, užrašyto standartiniu šriftu, lotyniškos abėcėlės raidėmis. Abiejuose ženkluose „S“ ir „M“ raidės yra didžiosios, likusios – mažosios. Akivaizdu, kad lyginamieji ženklai yra vizualiai, fonetiškai bei semantiškai tapatūs. Žodis „ScanMarine“, vartotojui suprantančiam anglų kalbą, gali būti suvokiamas kaip sudarytas iš prasminių anglų kalbos žodžių „scan“ (peržvelgti, skenuoti) ir „marine“ (laivynas, jūrų, jūrinis). Nežinantys šios kalbos vartotojai abu ženklus suvoks kaip dirbtinius žodžius, tačiau turinčius identiškas juos sudarančias dalis.

Įvertinus tai, kas išdėstyta, darytina išvada, kad protestuojamas ženklas „ScanMarine“ (reg. Nr. 67908) yra tapatus suinteresuoto asmens prekių ženklui „ScanMarine“ (reg. Nr. 67959).

Nustačius, kad ženklai panašūs, toliau jie tikrinami prekių ir (arba) paslaugų panašumo kontekste. Prekių (paslaugų), kurioms ženklai registruojami, vienarūšiškumas nustatomas pagal Metodiniuose nurodymuose įtvirtintus kriterijus – prekių (paslaugų) rūšį, paskirtį bei realizavimo sąlygas (4.1 p.). Siekiant įvertinti nagrinėjamų prekių ar paslaugų panašumą, reikia atsižvelgti į visus svarbius, ryšį tarp prekių ar paslaugų apibūdinančius veiksnius. Šie veiksniai visų pirma apima jų rūšį, paskirtį, naudojimą ir tai, ar jos yra konkuruojančios tarpusavyje, ar papildančios vienos kitas (1998 m. rugsėjo 29 d. Europos Teisingumo Teismo sprendimo byloje *Canon Kabushiki Kaisha v. Metro-Goldwyn-Mayer Inc.,* C-39/97, 23 p.; 2008 m. gruodžio 18 d. Teisingumo Teismo sprendimo byloje *Editions Albert René v. VRDT,* C-16/06 P, 65 punktas). Pagal Europos Teisingumo Teismo suformuotą praktiką, mažesnį panašumo laipsnį tarp prekių ar paslaugų gali kompensuoti didesnis prekių ženklų panašumo laipsnis, ir atvirkščiai (1998 m. rugsėjo 29 d. Teisingumo Teismo sprendimo byloje *Canon Kabushiki Kaisha v. Metro-Goldwyn-Mayer Inc.*, C 39/97, 17 punktas). Šiuo atveju konstatuotinas ženklų tapatumas, kuris gali atsverti mažesnį paslaugų, kurioms ženklai registruoti, panašumą.

Kaip jau buvo minėta, šiuo atveju bus atsižvelgtina į suinteresuoto asmens ankstesnės prioritetinės paraiškos paslaugų sąrašą – 39 klasės paslaugas „vežimas; prekių pakavimas ir saugojimas; kelionių rengimas; automobilių transportas; krovinių vežimas automobilių transportu; fizinis elektroninių duomenų ir dokumentų saugojimas; upių transportas; krovinių ekspedijavimas; prekių pristatymas paštu; krovinių iškrovimas; prekių vyniojimas; vietų užsakymas; perkraustymo paslaugos; kurjerio paslaugos (pranešimai ar prekės); sandėlių nuoma; sandėliavimas; sandėlių konteinerių nuoma; informacija apie sandėliavimą; valčių nuoma; laivų tarpininkavimas; vandens transportas; orlaivių nuoma; pervežimų lichteriais paslaugos; iškylos valtimis; jūros kelionių rengimas; jūrų transportas; baldų vežimas; siuntinių pristatymas; keltų transportas; krovinių vežimo tarpininkavimas; frachtavimas; frachtavimas (krovinių vežimas laivais); vilkimas; geležinkelių transportas; turistų vežiojimas; šarvuotųjų automobilių transportas; laivų pakrovimas ar iškrovimas; transporto logistika; transporto tarpininkavimas; informacija apie vežimą; saugus vertybių gabenimas; oro transportas“. Protestuojamas ženklas yra registruotas visoms abėcėliniame sąraše išvardintoms 39 klasės paslaugoms. Apeliacinis skyrius sutinka su suinteresuoto asmens pateiktais argumentais dėl paslaugų, kurioms registruoti lyginami ženklai, tapatumo bei panašumo. Ankstesnio ženklo 39 klasės paslaugų sąraše esantys bendresni terminai apima detaliau pateiktas protestuojamo ženklo paslaugas. Būtent tokios bendresnės paslaugos, apibrėžiamos kaip „vežimas ar frachtavimas; prekių pakavimas ir saugojimas, kelionių organizavimas“ apima detalesnes, siauresnio pobūdžio paslaugas, kurias žymi ginčijamas ženklas. Apibendrinant darytina išvada, kad protestuojamas ženklas registruojamas tokioms pat ir panašioms 39 klasės paslaugoms.

Atsižvelgiant į tai, kas išdėstyta, konstatuotina, kad nagrinėjamu atveju buvo nustatytos visos aplinkybės pagal PŽĮ 7 straipsnio 1 dalies 2 punkto nuostatas, todėl protestas yra tenkintinas.

IV. APELIACINIO SKYRIAUS IŠVADA

Apeliacinis skyrius, vadovaudamasis Lietuvos Respublikos prekių ženklų įstatymo 18 straipsnio 5 dalies 1 punktu,

n u t a r i a

protestą tenkinti ir pripažinti negaliojančia prekių ženklo „ScanMarine“ registraciją Nr. 67908.

Apeliacinio skyriaus sprendimas per 6 mėnesius nuo priėmimo dienos gali būti skundžiamas Vilniaus apygardos teismui.

LIETUVOS RESPUBLIKOS VALSTYBINIO PATENTŲ BIURO APELIACINIO SKYRIAUS S P R E N D I M A S

2014 m. gruodžio 5 d. Nr. 2Ap-1638 Vilnius

Lietuvos Respublikos valstybinio patentų biuro Apeliacinis skyrius (toliau – Apeliacinis skyrius) žodinio proceso tvarka išnagrinėjo suinteresuoto asmens uždarosios akcinės bendrovės „Infoside“ (Lietuva, LT), atstovaujamos bendrovės direktoriaus P. Šležo, protestą Nr. PNZ-254 dėl M. Rimkaus (Lietuva, LT) prekių ženklo „Kelregas“ registracijos Nr. 67874 pripažinimo negaliojančia.

I. PROTESTO TURINYS

2014-03-17 suinteresuotas asmuo uždaroji akcinė bendrovė „Infoside“ Apeliaciniam skyriui padavė protestą Nr. PNZ-254, prašydamas pripažinti negaliojančia M. Rimkaus prekių ženklo „Kelregas“ registraciją Nr. 67874.

Proteste suinteresuotas asmuo nurodė, kad užprotestuoto prekių ženklo registracija neatitinka Lietuvos Respublikos prekių ženklų įstatymo (Žin., 2000, Nr. 92-2844) (toliau – PŽĮ) 7 straipsnio 3 dalies reikalavimų.

III. SPRENDIMO MOTYVAI

Užprotestuotas prekių ženklas – „Kelregas“, registracijos Nr. 67874, paraiška Nr. 2013 0229 šiam ženklui registruoti Valstybiniam patentų biurui paduota 2013-02-14. Ženklas pareikštas registruoti 9 klasės prekėms „kompiuterių programinė įranga (įrašyta)“.

Protestas buvo grindžiamas PŽĮ 7 straipsnio 3 dalimi, kurioje nurodyta, kad ženklo registracija gali būti pripažinta negaliojančia, jeigu paaiškėja, kad pareiškėjas padavė paraišką įregistruoti ženklą turėdamas nesąžiningų ketinimų.

Remiantis Lietuvos Aukščiausiojo Teismo jurisprudencija, sprendžiant, ar ženklas registruoti buvo pareikštas turint nesąžiningų ketinimų, turi būti įvertintos visos konkrečios bylos atveju susiklosčiusios aplinkybės (Lietuvos Aukščiausiojo Teismo Civilinių bylų skyriaus teisėjų kolegijos 2006 m. gegužės 10 d. nutartis, priimta civilinėje byloje *San Marino bendrovė Tecnoservice SRL v. UAB ,,Neono linija“, G.A.*, bylos *Nr. 3K-3-325/2006*, 2003 m. balandžio 14 d. nutartis, priimta civilinėje byloje *Vokietijos bendrovė Stada Arzneimittel AG v. Didžiosios Britanijos bendrovė Nestra Limited*, bylos *Nr. 3K-3-482/2003*; Vidaus rinkos harmonizavimo tarnybos (prekių ženklai ir dizainas) parengta „Nesąžiningų ketinimų studija“ (*angl.* „Bad

faith case study“), Alikantė, 2003 m. sausio 31 d.; Vidaus rinkos harmonizavimo tarnybos (prekių ženklai ir dizainas) interneto svetainė *http://oami.europa.eu/*). Vienas iš kriterijų, reikšmingų sprendžiant dėl nesąžiningų ketinimų fakto, yra tai, ar atsakovas žinojo arba galėjo žinoti (paduodamas paraišką ginčijamajam prekių ženklui registruoti) apie atitinkamą kitam asmeniui priklausančią subjektinę teisę plačiąja prasme (t. y. asmeniui, kuris laikytinas atitinkamo žymens tikruoju šaltiniu, nepriklausomai nuo to, yra ar nėra tą žymenį įregistravęs savo vardu) (žr. pvz., Vidaus rinkos derinimo tarnybos (prekių ženklai ir dizainas) Apeliacinės tarybos 2004 m. gruodžio 13 d. *sprendimas* byloje *Prime Restaurant Holdings, Inc. v. John Arthur Slater*, bylos Nr. R 582/2003-4; Panaikinimo skyriaus 2000 m. spalio 25 d. sprendimas *Sureness Pty Ltd. V. Multiple Marketing Limited*). Teisingumo Teismo praktikoje įtvirtinta, kad „nesąžiningumo buvimą reikia vertinti visapusiškai, atsižvelgiant į visus svarbius bylos veiksnius, esančius registracijos paraiškos pateikimo momentu, įskaitant, be kita ko, aplinkybę, kad pareiškėjas žinojo ar turėjo žinoti, kad trečiasis asmuo naudojo tapatų ar panašų žymenį tapačiai ar panašiai prekei. Vis dėlto aplinkybės, kad pareiškėjas žino ar turi žinoti, jog trečiasis asmuo naudoja tokį žymenį, savaime nepakanka šio pareiškėjo nesąžiningumui įrodyti. Taip pat reikia atsižvelgti į šio pareiškėjo ketinimą prekių ženklo registracijos paraiškos pateikimo momentu, o tai yra subjektyvus veiksnys, nustatytinas remiantis nagrinėjamos bylos objektyviomis aplinkybėmis“ (*Teisingumo Teismo 2013 m. birželio 27 d. sprendimas byloje C-320/12, 36 p.*).

Nagrinėjant pareikštą protestą buvo nustatyta, kad kompiuterinė programa pavadinimu „Kelregas“ buvo sukurta maždaug 2006 metais, jos sukūrime dalyvavo P. Šležas (dabartinis suinteresuoto asmens – UAB „Infoside“ direktorius) ir M. Rimkus (protestuojamo ženklo savininkas). Ši aplinkybė, be kita ko buvo nustatyta ir nagrinėjant civilinę bylą Nr. 2A – 890-372/2013 Šiaulių apygardos teisme dėl neteisėto kompiuterinės programos pardavimo ir žalos atlyginimo (2013-12-30 nutartis, priimta civilinėje byloje Nr. 2A – 890-372/2013): „abiejų šalių atstovai iš esmės pripažino, kad ši programa (t.y. kelionės lapų apskaitos programa „kelregas“) buvo sukurta UAB „Infoside“ darbuotojų ir akcininkų – dabar šalių atstovų P. Šležo ir M. Rimkaus“. Nors Apeliacinio skyriaus posėdžio metu M. Rimkus teigė, kad būtent jis 2006 metais sugalvojo pavadinimą „kelregas“, ši aplinkybė nėra patvirtinta jokiais kitais įrodymais. Ginčijamo ženklo savininko M. Rimkaus pateiktas įrodymas Valstybės įmonės Tytuvėnų miškų urėdijos 2014-05-15 raštas Nr. S-362 (4.24) „Dėl programos „kelregas“ autoriaus“ kelia abejonių tiek dėl laiko faktoriaus, tiek dėl rašto turinio, yra akivaizdai prieštaraujantis byloje nustatytoms aukščiau minėtoms faktinėms aplinkybėms, kurių M. Rimkus neginčijo.

Nagrinėjant protestą taip pat buvo nustatyta, kad 2011-11-25 M. Rimkus pardavė jam nuosavybes teise priklausiusias UAB „Infoside“ paprastąsias vardines akcijas P. Šležui. Kaip pažymėta aukščiau minėtoje teismo nutartyje: „Mindaugas Rimkus, perleidęs ieškovei (t.y. UAB „Infoside“) jam priklausančias akcijas, nesusitarė dėl ieškovei priklausančių teisių perleidimo“. Apeliaciniam skyriui pateikti įrodymai pagrindžia tai, kad sukūrus programą „Kelregas“, suinteresuotas asmuo UAB „Infoside“ nuo 2006 metų platino minėtą programą tretiesiems asmenims, teikė aptarnavimo darbus bei priežiūrą (2014-03-17 suinteresuoto asmens prie protesto pateikti įrodymai). Kelionės lapų apskaitos programos pardavimo sutartyse, sudarytose tarp suinteresuoto asmens UAB „Infoside“ bei kitų ūkio subjektų, buvo įtvirtinta, kad nuosavybės ir autorių turtinės teisės į pagal atitinkama sutartimi pirkėjui parduotą programinę įrangą priklauso pardavėjui (t.y. UAB „Infoside“) (2006-12-27 sutarties Nr. 061227-1 1.2 punktas, 2007-01-08 sutarties Nr. 070108-1 1.2 punktas). Suinteresuotas asmuo, siekdamas platinti informaciją apie minėtą kompiuterinę programą, 2012-06-09 savo vardu registravo subdomeną „kelregas.lt“. Iš viso to, kas pateikta, darytina išvada, kad subjektinės teisės plačiąja prasme į žymenį „kelregas“ priklauso suinteresuotam asmeniui. Pažymėtina, kad visą nurodytą laikotarpį Mindaugas Rimkus neprieštaravo suinteresuoto asmens UAB „Infoside“ žymens „kelregas“ kompiuterinei programai žymėti naudojimui.

Apeliaciniam skyriui nebuvo pateikta įrodymų, kad užprotestuoto ženklo savininkas naudotų ginčijamą ženklą, nenaudojimo aplinkybę pripažino ir pats pareiškėjas. Neketinimas naudoti prekių ženklo gali būti viena iš aplinkybių, sprendžiant dėl pareiškėjo nesąžiningumo, bet vien ši aplinkybė nėra pakankama nesąžiningiems ketinimams konstatuoti (*Lietuvos Aukščiausiojo Teismo 2003 m. balandžio 14 d. nutartis civilinėje byloje Vokietijos bendrovė Stada Arzneimittel AG v. Didžiosios Britanijos bendrovė „Nestra Limited“, bylos Nr. 3K-3-482/2003; 2006 m. gegužės 10 d. nutartis civilinėje byloje San Marino bendrovė TECHNO-SERVICE SRL v. UAB „Neono linija“ ir kt., bylos Nr. 3K-3-325/2006*). Apeliacinio skyriaus žodinio posėdžio metu užprotestuoto ženklo savininkas M. Rimkus nurodė, kad paraišką ginčijamam ženklui įregistruoti padavė siekdamas įrodyti, kad būtent jam priklauso teisės į žymenį „kelregas“, bet ne suinteresuotam asmeniui. Taigi atkreiptinas dėmesys, kad pareiškėjas pateikė ženklą registruoti iš anksto neturėdamas jokių ketinimų pats naudoti šį ženklą, t.y. neturėdamas siekio, kad ženklas įgyvendintų jam priskirtą ženklo funkciją, priešingai – turėdamas kitokių tikslų. Bylos nagrinėjimo Šiaulių apygardos teisme metu nustatytos tokios faktinės aplinkybės, kad suinteresuotam asmeniui 2013-01-28 pateikus pretenziją dėl neteisėto jam priklausančios programos „Kelregas“ platinimo bei žalos atlyginimo (minėtą programą kitam ūkio subjektui perdavė Mindaugas Rimkus), 2013-02-14 Mindaugas Rimkus savo vardu padavė paraišką VPB įregistruo-

ti žymenį „Kelregas“ 9 klasės prekėms „kompiuterių programinė įranga“. Turint omenyje tai, kad nuo 2006 metų ir iki šiol žymenį „Kelregas“ kompiuterinei kelionės lapų apskaitos programai žymėti naudoja būtent suinteresuotas asmuo UAB „Infoside“, kuriam ir priklausytų subjektinės teisės plačiąja prasme į šį žymenį, nepaisant to ar šis žymuo registruotas ar neregistruotas. Todėl M. Rimkaus siekis įregistruoti žymenį savo vardu, akivaizdu, yra nukreiptas būtent prieš suinteresuotą asmenį, klaidina vartotojus, kelia painiavą jų tarpe, todėl visa tai vertintina kaip nesąžiningi ketinimai, nukreipti suinteresuoto asmens atžvilgiu. Atsižvelgiant į tai, protestas laikytinas pagrįstu PŽĮ 7 straipsnio 3 dalies pagrindu.

IV. APELIACINIO SKYRIAUS IŠVADA

Apeliacinis skyrius, vadovaudamasis Lietuvos Respublikos prekių ženklų įstatymo 18 straipsnio 5 dalies 1 punktu,

n u t a r i a

protestą tenkinti ir pripažinti negaliojančia prekių ženklo „kelregas“ registraciją Nr. 67874.

Apeliacinio skyriaus sprendimas per 6 mėnesius nuo priėmimo dienos gali būti skundžiamas Vilniaus apygardos teismui.

LIETUVOS RESPUBLIKOS VALSTYBINIO PATENTŲ BIURO APELIACINIO SKYRIAUS S P R E N D I M A S

2014 m. gruodžio 9 d. Nr. 2Ap-1639 Vilnius

Lietuvos Respublikos valstybinio patentų biuro Apeliacinis skyrius (toliau – Apeliacinis skyrius) rašytinio proceso tvarka išnagrinėjo suinteresuoto asmens CITADELE BANKA, A/S (Latvija, LV), atstovaujamo patentinės patikėtinės A. Pakėnienės, protestą Nr. PNZ-289 dėl uždarosios akcinės bendrovės „CITADELĖ“ (Lietuva, LT) prekių ženklo „Citadelė NEKILNOJAMASIS TURTAS“ registracijos Nr. 68456 pripažinimo negaliojančia.

I. PROTESTO TURINYS

2014-06-06 suinteresuotas asmuo CITADELE BANKA, A/S Apeliaciniam skyriui padavė protestą Nr. PNZ-289, prašydamas pripažinti negaliojančia uždarosios akcinės bendrovės „CITADELĖ“ prekių ženklo „Citadelė NEKILNOJAMASIS TURTAS“ registraciją Nr. 68456.

Proteste suinteresuotas asmuo nurodė, kad užprotestuoto prekių ženklo registracija neatitinka Lietuvos Respublikos prekių ženklų įstatymo (Žin., 2000, Nr. 92-2844) (toliau – PŽĮ) 7 straipsnio 1 dalies 2 punkto reikalavimų.

III. SPRENDIMO MOTYVAI

Suinteresuotas asmuo protestus grindė PŽĮ 7 straipsnio 1 dalies 2 punktu, kuris nustato, kad ženklo registracija pripažįstama negaliojančia, jeigu jis yra tapatus įregistruotam ar pareikštam registruoti ankstesniam ženklui tapačioms ar panašioms prekėms ir (ar) paslaugoms arba klaidinamai į jį panašus ir dėl to yra galimybė suklaidinti visuomenę, įskaitant klaidinamą asociaciją su ankstesniu ženklu.

Tam, kad prekių ženklo registracija būtų pripažinta negaliojančia remiantis šia įstatymo nuostata, būtina žemiau išvardintų aplinkybių visuma:

- vėlesnė ginčijamo prekių ženklo registracija,
- ginčijamo prekių ženklo tapatumas ar klaidinamas panašumas į ankstesnį prekių ženklą,
- prekių ir (ar) paslaugų, kurioms žymėti registruojamas ginčijamas prekių ženklas, tapatumas ar klaidinamas panašumas į ankstesniu prekių ženklu žymimas prekes ir (ar) paslaugas, galimybė suklaidinti visuomenę dėl prekių ženklų savininko.

Nustačius, kad egzistuoja visų šių aplinkybių visuma, prekių ženklo registracija gali būti pripažįstama negaliojančia visoms ar daliai prekių ir (ar) paslaugų (PŽĮ 18 straipsnio 5 dalies 1 punktas).

Suinteresuotas asmuo protestą grindė šiais prekių ženklais:

prekių ženklo „CITADELE“ registracija Nr. 61617, paraiška Nr. 2009 1397 Valstybiniam patentų biurui (toliau – VPB) paduota 2009-09-02. Ženklas registruotas 36 klasės paslaugoms „draudimas; finansinės operacijos; piniginės operacijos; nekilnojamo turto operacijos“;

prekių ženklo „Citadele“ registracija Nr. 63915, paraiška Nr. 2010 1375 VPB paduota 2010-08-09. Ženklas registruotas 36 klasės paslaugoms „draudimas; finansinės operacijos; piniginės operacijos; nekilnojamo turto operacijos“;

prekių ženklo „Citadele Faktoringas ir lizingas“ registracija Nr. 64147, paraiška Nr. 2010 1654 VPB paduota 2010-09-29. Ženklas registruotas 36 klasės paslaugoms „finansinės operacijos“.

Užprotestuotas prekių ženklas – „Citadelė NEKILNOJAMASIS TURTAS“, registracijos Nr. 68456, paraiška Nr. 2013 0660 šiam ženklui registruoti VPB paduota 2013-04-22. Ženklas registruotas 36 klasės paslaugoms „nekilnojamo turto operacijos“.

PŽĮ 7 straipsnio 2 dalies 1 punkte nurodyta, kad ankstesnis ženklas yra ženklas, kurio paraiškos padavimo data Lietuvos Respublikoje yra ankstesnė už šio straipsnio 1 dalyje nurodyto ženklo paraiškos padavimo datą, prireikus atsižvelgiant į prašomą suteikti ar suteiktą prioritetą. Remiantis šia įstatymo nuostata, suinteresuoto asmens prekių ženklai yra ankstesni ženklai negu protestuojamas ženklas.

Nustatant suklaidinimo galimybės egzistavimą, prekių ženklai turi būti palyginti atliekant bendrą ženklų vizualaus, fonetinio ir semantinio panašumo įvertinimą. Palyginimas turi būti paremtas bendru ženklų sukuriamu įspūdžiu, turint omenyje jų skiriamuosius ir dominuojančius elementus (*Europos Teisingumo Teismo 1997 m. lapkričio 11 d. sprendimas byloje Sabel BV v. Puma AG, Rudolf Dassler Sport, bylos Nr. C-251/95, 23 p.*). Metodinių nurodymų dėl prekių ir paslaugų ženklų tapatumo bei panašumo nustatymo (toliau – metodiniai nurodymai), patvirtintų VPB direktoriaus 1996-07-11 įsakymu Nr. 28, 2.1 punkte nurodyta, kad ženklų panašumą lemia juose esančių elementų bendrumas. Panašumui turi įtakos sutampančių ir nesutampančių elementų santykis, taip pat jų svarba ženklų kompozicijoje. Bendriausias ženklų panašumo kriterijus yra bendras suvokimo įspūdis, kurį sukelia ženklas ir jo vaizdo prasmė, dėl ko vartotojai ūkinėje veikloje gali ženklus supainioti, nepaisant tam tikrų juos sudarančių elementų skirtumų.

Suinteresuoto asmens ženklas (reg.Nr. 61617) yra žodinis ženklas, sudarytas iš vienintelio elemento žodžio „CITADELE“, išpildyto standartiniu šriftu, didžiosiomis lotyniškos abėcėlės raidėmis, juoda spalva. Žodis „CITADELE“ yra pagrindinis šio ženklo elementas, nes jokių kitų elementų ženkle nėra.

Suinteresuoto asmens ženklas „Citadele“ (reg. Nr. 63915) yra žodinis - vaizdinis ženklas, sudarytas iš žodinio elemento „Citadele“, užrašyto šriftu, panašiu į standartinį, pirma raidė didžioji, likusios mažosios. Ženkle yra grafinis elementas, kuris ženklo apraše buvo apibūdintas kaip aritmetinis lygybės ženklas, vėliau procesiniuose dokumentuose buvo teigiama, kad šis elementas vaizduoja Latvijos, suinteresuoto asmens kilmės šalies, vėliavą. Žodinis bei grafinis elementas yra išpildyti raudona spalva. Šio ženklo pagrindiniu elementu laikytinas žodinis elementas „Citadele“, nes grafinis elementas, kaip minėta, neteikia jokios aiškios ir vienareikšmiškos prasmės.

Suinteresuoto asmens ženklas „Citadele Faktoringas ir lizingas“ (reg. Nr. 64147) yra žodinis - vaizdinis ženklas, sudarytas iš žodinių elementų „Citadele“ bei „Faktoringas ir lizingas“ bei jau anksčiau apibūdinto grafinio elemento, visi elementai išpildyti raudona spalva. Šio ženklo pagrindiniu elementu laikytinas žodis „Citadele“, nes žodžiai „Faktoringas ir lizingas“ registruojamų 36 klasės paslaugų atžvilgiu, tiesiogiai nurodo paslaugas, kurias žymi šis ženklas, taigi minėtas žodinis junginys neturi jokio skiriamojo požymio. Be to žodinis junginys „Faktoringas ir lizingas“ yra išpildytas žymiai mažesniu šriftu negu pagrindinis ženklo elementas „Citadele“, todėl vartotojas gali į jį ir neatkreipti dėmesio.

Ginčijamas ženklas „Citadelė NEKILNOJAMASIS TURTAS“ (reg. Nr. 68456) yra žodinis - vaizdinis ženklas, jį sudaro žodiniai elementai „Citadelė“ bei „NEKILNOJAMASIS TURTAS“. Pagrindiniu ženklo elementu laikytinas žodinis elementas „Citadelė“, nes žodžių junginys „Nekilnojamasis turtas“ registruojamų 36 klasės paslaugų „nekilnojamo turto operacijos“ atžvilgiu tiesiogiai nurodo paslaugas, kurias žymi ginčijamas ženklas, todėl šis žodinis junginys neturi skiriamojo požymio. Taip pat pažymėtina, kad žodinis junginys „NEKILNOJAMASIS TURTAS“ yra išpildytas žymiai mažesniu šriftu negu pagrindinis ženklo elementas žodis „Citadelė“.

Vertinant lyginamų ženklų sukuriamą bendrą suvokimo įspūdį konstatuojama, kad pagrindiniais (dominuojančiais) šių ženklų elementais laikytini žodžiai „CITADELE“ bei „Citadelė“ dėl jau anksčiau minėtų aplinkybių. Ženklai yra panašūs vizualiai, nes pagrindiniai ženklų elementai skiriasi tik vienintele raide, esančia žodžių galūnėje – „E“ arba „Ė“. Suinteresuoto asmens ženklų (reg. Nr. 63915, 64147) vizualų panašumą papildomai sustiprina iš esmės identiškas žodžio užrašymas (pirma raidė žodžiuose didžioji, likusios mažosios) bei išpildymas ta pačia raudona spalva. Fonetiškai ženklai yra itin panašūs, nes skiriasi tik balsėmis „E“ ir „Ė“, esančiomis žodžių gale, tačiau šių balsių tarimas yra labai panašus. Pažymėtina, kad semantiškai ženklai laikytini tapačiais, nes juos sudarantis žodis „citadelė/citadele“ apibūdinamas kaip cen-

trinė tvirtovės dalis; pagrindinė miesto tvirtovė arba pilis. Ženkluose esantys grafiniai ar žodiniai elementai arba neturi jokios aiškios reikšmės vidutiniam vartotojui (suinteresuoto asmens ženklų grafinis elementas), arba tiesiogiai apibūdina paslaugas, kurioms ženklas registruojamas („Faktoringas ir lizingas“, „Nekilnojamasis turtas“), todėl neturi jokio skiriamojo požymio bei reikšmės bendram suvokimo įspūdžiui. Įvertinus itin aukštą ženklų vizualų ir fonetinį panašumą bei semantinį tapatumą, darytina išvada, kad protestuojamas ženklas „Citadelė NEKILNOJAMASIS TURTAS“ (reg. Nr. 68456) yra klaidinančiai panašus į suinteresuoto asmens ankstesnius ženklus „CITADELE“ (reg. Nr. 61617), „Citadele“ (reg.Nr. 63915), „Citadele Faktoringas ir lizingas“ (reg.Nr. 64147).

Nustačius, kad ženklai panašūs, toliau jie tikrinami prekių ir (arba) paslaugų panašumo kontekste. Prekių (paslaugų), kurioms ženklai registruojami, vienarūšiškumas nustatomas pagal Metodiniuose nurodymuose įtvirtintus kriterijus – prekių (paslaugų) rūšį, paskirtį bei realizavimo sąlygas (4.1 p.). Siekiant įvertinti nagrinėjamų prekių ar paslaugų panašumą, reikia atsižvelgti į visus svarbius, ryšį tarp prekių ar paslaugų apibūdinančius veiksnius. Šie veiksniai visų pirma apima jų rūšį, paskirtį, naudojimą ir tai, ar jos yra konkuruojančios tarpusavyje, ar papildančios vienos kitas (*1998 m. rugsėjo 29 d. Europos Teisingumo Teismo sprendimo byloje Canon Kabushiki Kaisha v. Metro-Goldwyn-Mayer Inc., C-39/97, 23 p.; 2008 m. gruodžio 18 d. Teisingumo Teismo sprendimo byloje Editions Albert René v. VRDT, C-16/06 P, 65 punktas).* Pagal Europos Teisingumo Teismo suformuotą praktiką, mažesnį panašumo laipsnį tarp prekių ar paslaugų gali kompensuoti didesnis prekių ženklų panašumo laipsnis, ir atvirkščiai *(1998 m. rugsėjo 29 d. Teisingumo Teismo sprendimo byloje Canon Kabushiki Kaisha v. Metro-Goldwyn-Mayer Inc., C 39/97, 17 punktas)*. Šiuo atveju konstatuotinas aukštas ženklų panašumo laipsnis dėl sutampančio pagrindinio elemento CITADELE /Citadelė, kuris galėtų atsverti mažesnį paslaugų, kurioms ženklai registruoti, panašumą.

Tačiau šiuo konkrečiu atveju pažymėtina, kad protestuojamas ženklas bei suinteresuoto asmens ženklai (reg.Nr. 61617, 63915) žymi tapačias 36 klasės paslaugas „nekilnojamo turto operacijos“. Suinteresuoto asmens ženklu (reg.Nr. 64147) žymimos 36 klasės paslaugos „finansinės operacijos“ bei ginčijamo ženklo 36 klasės paslaugos „nekilnojamo turto operacijos“ laikytinos susijusiomis paslaugomis, kadangi jos papildo viena kita, gali būti teikiamos tų pačių subjektų bei skirtos tiems paties galutiniams vartotojams. Todėl apibendrinant darytina išvada, kad ginčijamas ženklas registruojamas toms pačioms bei panašioms paslaugoms, kaip ir suinteresuoto asmens ženklai.

Kaip yra pažymėta teisminėje praktikoje, visuomenės suklaidinimo galimybė *inter alia* apima ir suklaidinimą dėl prekių komercinės kilmės šaltinio (žr., pvz., ETT 1998 m. rugsėjo 29 d. prejudicinio sprendimo *Canon Kabushiki Kaisha v. Metro-Golwyn-Mayer Inc.*, C-39/97, Rink. 1998, p. I-5507, 26-30 punktai; Lietuvos Aukščiausiojo Teismo Civilinių bylų skyriaus teisėjų kolegijos 2003 m. sausio 7 d. nutartis, priimta civilinėje byloje *Zakrytoje akcionernoje obščestvo „TORGOVYJ DOM POTOMKOV POSTAVČIKA DVORA EGO IMPERATORSTOGO VELIČESTVA P. A. SMIRNOV (Rusijos Federacija) v. UDV NORTH AMERICA, Inc. (GUINESS UDV NORTH AMERICA, Inc.) (Jugtinės Amerikos Valstijos) ir Lietuvos Respublikos valstybinis patentų biuras*, bylos Nr. 3K-3-167/2003). Pagal susiformavusią praktiką, vertinant suklaidinimo tikimybę atsižvelgiama į numanomą protingai atidaus bei apdairaus paprasto vartotojo suvokimą (1997 m. lapkričio 11 d. Teisingumo Teismo sprendimo *SABEL, C251/95, 23 p.; 1998 m. liepos 16 d. Sprendimas Gut Springenheide ir Tusky, sprendimo C210/96, 31 p., 1999 m. birželio 22 d. Sprendimo Lloyd Schuhfabrik Meyer, C342/97, 25 ir 26 p.*). Šiuo atveju pažymėtina, kad esant lyginamų ženklų aukštam panašumo laipsniui bei paslaugų, kurias žymi šie ženklai, tapatumui ir panašumui, darytina išvada, kad egzistuoja visuomenės suklaidinimo galimybė.

Atsižvelgiant į tai, kas išdėstyta, konstatuotina, kad nagrinėjamu atveju buvo nustatytos visos aplinkybės pagal PŽĮ 7 straipsnio 1 dalies 2 punkto nuostatas, todėl protestas yra tenkintinas.

IV. APELIACINIO SKYRIAUS IŠVADA

Apeliacinis skyrius, vadovaudamasis Lietuvos Respublikos prekių ženklų įstatymo 18 straipsnio 5 dalies 1 punktu,

n u t a r i a

protestą tenkinti ir pripažinti negaliojančia prekių ženklo „Citadelė NEKILNOJAMASIS TURTAS“ registraciją Nr. 68456.

Apeliacinio skyriaus sprendimas per 6 mėnesius nuo priėmimo dienos gali būti skundžiamas Vilniaus apygardos teismui.

LIETUVOS RESPUBLIKOS VALSTYBINIO PATENTŲ BIURO APELIACINIO SKYRIAUS S P R E N D I M A S

2014 m. gruodžio 11 d. Nr. 2Ap-1640 Vilnius

Lietuvos Respublikos valstybinio patentų biuro Apeliacinis skyrius (toliau – Apeliacinis skyrius) rašytinio proceso tvarka išnagrinėjo suinteresuoto asmens MAYSTAR, S.L. (Ispanija, ES), atstovaujamo advokatės, patentinės patikėtinės Redos Žabolienės, protestą Nr. PNZ-287 dėl Arūnui Ivanauskui (Lietuva, LT) priklausančios prekių ženklo „MAYSTAR COSMETICA“ registracijos Nr. 68353 pripažinimo negaliojančia iš dalies.

I. PROTESTO TURINYS

2014-06-02 suinteresuotas asmuo MAYSTAR, S.L. Apeliaciniam skyriui padavė protestą Nr. PNZ-287, prašydamas pripažinti negaliojančia iš dalies Arūnui Ivanauskui priklausančią prekių ženklo „MAYSTAR COSMETICA“ registraciją Nr. 68353 3 klasės prekėms „muilas; parfumerija, eteriniai aliejai, kosmetika, plaukų losjonai; dantų milteliai ir pastos“.

Proteste suinteresuotas asmuo nurodė, kad užprotestuoto prekių ženklo registracija neatitinka Lietuvos Respublikos prekių ženklų įstatymo (Žin., 2000, Nr. 92-2844) (toliau – PŽĮ) 7 straipsnio 1 dalies 2 punkto reikalavimų.

III. SPRENDIMO MOTYVAI

Suinteresuotas asmuo protestą grindė PŽĮ 7 straipsnio 1 dalies 2 punktu, kuris nustato, kad ženklo registracija pripažįstama negaliojančia, jeigu jis yra tapatus įregistruotam ar pareikštam registruoti ankstesniam ženklui tapačioms ar panašioms prekėms ir (ar) paslaugoms arba klaidinamai į jį panašus ir dėl to yra galimybė suklaidinti visuomenę, įskaitant klaidinamą asociaciją su ankstesniu ženklu.

Tam, kad prekių ženklo registracija būtų pripažinta negaliojančia remiantis šia įstatymo nuostata, būtina žemiau išvardintų aplinkybių visuma:

- vėlesnė ginčijamo prekių ženklo registracija,
- ginčijamo prekių ženklo tapatumas ar klaidinamas panašumas į ankstesnį prekių ženklą,
- prekių ir (ar) paslaugų, kurioms žymėti registruojamas ginčijamas prekių ženklas, tapatumas ar klaidinamas panašumas į ankstesniu prekių ženklu žymimas prekes ir (ar) paslaugas, galimybė suklaidinti visuomenę dėl prekių ženklų savininko.

Nustačius, kad egzistuoja visų šių aplinkybių visuma, prekių ženklo registracija gali būti pripažįstama negaliojančia visoms ar daliai prekių ir (ar) paslaugų (PŽĮ 18 straipsnio 5 dalies 1 punktas).

Suinteresuotas asmuo protestą grindė šiomis jam priklausančiomis Europos Bendrijos prekių ženklų registracijomis:

1. „MAYSTAR“ registracija Nr. 008626351, paraiškos padavimo data 2009-10-20. Be 8 ir 35 klasių prekių ir paslaugų ženklas registruotas 3 klasės prekėms „parfumerijos ir kosmetikos gaminiai, muilas, šampūnai ir eteriniai aliejai; dantų pastos, milteliai; epiliacijos vaškas“;

2. „MAYSTAR VINOTHERAPY“ registracija Nr. 004151098, paraiškos padavimo data 2004-12-02. Ženklas registruotas 3 klasės prekėms „kosmetika, parfumerijos ir kosmetikos gaminiai, tualeto reikmenys; kvepalai; depiliacinis vaškas“;

3. „MAYSTAR BIOSLIM“ registracija Nr. 007115413, paraiškos padavimo data 2008-07-31. Ženklas registruotas 3 klasės prekėms „kosmetika ir parfumerija“.

Užprotestuotas prekių ženklas – „MAYSTAR COSMETICA“ registracijos Nr. 68353, paraiška Nr. 2013 0025 šiam ženklui registruoti Valstybiniam patentų biurui paduota 2013-01-08. Ženklas registruotas šioms protestuojamoms 3 klasės prekėms „muilas; parfumerija, eteriniai aliejai, kosmetika, plaukų losjonai; dantų milteliai ir pastos“.

Lietuvos Respublikos prekių ženklų įstatymo 7 straipsnio 2 dalies 4 punkte nurodyta, kad ankstesnis ženklas yra Bendrijos prekių ženklas, kurio paraiškos padavimo data pagal Reglamentą dėl Bendrijos prekių ženklo yra ankstesnė už šio straipsnio 1 dalyje nurodyto ženklo paraiškos padavimo datą, prireikus atsižvelgiant į prašomą suteikti ar suteiktą prioritetą. Remiantis šia įstatymo nuostata, suinteresuoto asmens prekių ženklai yra ankstesni ženklai negu protestuojamas ženklas.

Nustatant suklaidinimo galimybės egzistavimą, prekių ženklai turi būti palyginti atliekant bendrą ženklų vizualaus, fonetinio ir semantinio panašumo įvertinimą. Palyginimas turi būti paremtas bendru ženklų sukuriamu įspūdžiu, turint omenyje jų skiriamuosius ir dominuojančius elementus (Europos Teisingumo Teismo 1997 m. lapkričio 11 d. sprendimas byloje *Sabel BV v. Puma AG, Rudolf Dassler Sport,* bylos Nr. C-251/95, 23 p.). Metodinių nurodymų dėl prekių ir paslaugų ženklų tapatumo bei panašumo nustatymo, patvirtintų Valstybinio patentų biuro direktoriaus 1996-07-11 įsakymu Nr. 28 (toliau – Metodiniai nurodymai) 2.2 punkte nustatyta, kad ženklų panašumą lemia juose esančių elementų bendrumas. Panašumui turi įtakos sutampančių ir nesutampančių elementų santykis, taip pat jų svarba ženklų kompozicijoje. Bendriausias ženklų panašumo kriterijus yra bendras suvokimo įspūdis, kurį sukelia ženklas ir jo vaizdo prasmė, dėl ko vartotojai ūkinėje veikloje gali

ženklus supainioti, nepaisant tam tikrų juos sudarančių elementų skirtumų.

Suinteresuoto asmens prekių ženklas „MAYSTAR“ (Nr. 008626351) yra žodinis-vaizdinis ženklas, sudarytas iš žodžio „MAYSTAR“, išpildyto baltomis raidėmis juodame fone, užrašyto standartinį primenančiu šriftu, lotyniškos abėcėlės didžiosiomis raidėmis. Kiti ankstesni ženklai (Nr. 004151098, Nr. 007115413) yra žodiniai, užrašyti standartiniu šriftu, kuriuose pirmieji žodžiai yra „MAYSTAR“, antrieji – „VINOTHERAPY“ ir „BIOSLIM“.

Užprotestuotas prekių ženklas „MAYSTAR COSMETICA“ (reg. Nr. 68353) yra žodinis-vaizdinis, sudarytas iš žodžių „MAYSTAR“ ir „COSMETICA“, išdėstytų vienas po kitu, antrasis žodis „COSMETICA“ užrašytas žymiai mažesnėmis ir smulkesnėmis raidėmis negu žodis „MAYSTAR“. Šie žodiniai elementai užrašyti standartinį primenančiu šriftu, lotyniškos abėcėlės didžiosiomis raidėmis.

Vertinant lyginamų ženklų sukuriamą bendrą suvokimo įspūdį konstatuojama, kad svarbiausią vietą lyginamuose ženkluose užima žodis „MAYSTAR“. Ankstesniame ženkle žodis „MAYSTAR“ (Nr. 008626351) yra vienintelis žodinis elementas, formuojantis ir lemiantis ženklo suvokimo įspūdį, kituose ženkluose (Nr. 004151098, Nr. 007115413) jis yra pirmasis, pradžioje esantis elementas, nekeliantis jokių aprašomųjų asociacijų 3 klasės prekių atžvilgiu (antrieji ankstesnių ženklų elementai galėtų teikti asociacijas su tam tikromis prekių savybėmis: *vino – vynas, therapy – terapija, bio – bio, slim – lieknas, grakštus*. B. Piesarskas. Didysis anglų-lietuvių kalbų žodynas, Vilnius 2010, 1049, 959, 90, 854 psl.). Žodis „COSMETICA“ protestuojamame ženkle nėra reikšmingas ženklo suvokimo įspūdžiui, kadangi yra žymiai smulkesnis ir neryškus pagrindinio elemento atžvilgiu ir, be to, beveik sutampa su anglų kalbos žodžiu *cosmetic* (*kosmetika* – B. Piesarskas. Didysis anglų-lietuvių kalbų žodynas, Vilnius 2010, 202 psl.), kuris yra aprašomasis 3 klasės prekėms. Dėl ženklų dominuojančius elementus sudarančių žodžių „MAYSTAR“ sutapimo, lyginami ženklai yra panašūs vizualiai ir fonetiškai.

Kadangi pagrindiniai ženklų elementai „MAYSTAR“ yra dirbtiniai žodžiai, semantinio jų panašumo įvertinimas nėra reikšmingas. Net jeigu vartotojai, mokantys anglų kalbą, šiuos žodžius sietų su anglų kalbos žodžiais *may – gegužė* ar *star – žvaigždė* (B. Piesarskas. Didysis anglų-lietuvių kalbų žodynas, Vilnius 2010, 557, 891 psl.), ženklų sukeliamos prasminės asociacijos būtų tapačios. Kaip jau buvo minėta, kiti ženklus sudarantys elementai nėra reikšmingi ir pakankami skirtingo ženklų suvokimo įspūdžio sukūrimui.

Įvertinus tai, kas išdėstyta, darytina išvada, kad protestuojamas ženklas „MAYSTAR COSMETICA“ (reg. Nr. 68353) yra klaidinamai panašus į ankstesnius prekių ženklus „MAYSTAR“ (Nr. 008626351), „MAYSTAR VINOTHERAPY“ (Nr. 004151098) ir „MAYSTAR BIOSLIM“ (Nr. 007115413).

Nustačius, kad ženklai panašūs, toliau jie tikrinami prekių ir (arba) paslaugų panašumo kontekste. Prekių (paslaugų), kurioms ženklai registruojami, vienarūšiškumas nustatomas pagal Metodiniuose nurodymuose įtvirtintus kriterijus - prekių (paslaugų) rūšį, paskirtį bei realizavimo sąlygas. Vertinant prekių panašumą, turi būti atsižvelgta į visas reikšmingas aplinkybes, susijusias su tomis prekėmis. Šios aplinkybės *inter alia* apima prekių rūšį, paskirtį ir vartojimo būdą bei tai, ar tos prekės yra konkuruojančios, ar papildančios viena kitą (*1998 m. rugsėjo 29 d. Teisingumo Teismo sprendimo byloje Canon Kabushiki Kaisha v. Metro-Goldwyn-Mayer Inc., C-39/97, 23 p.*).

Lyginant prekių, kurioms registruoti ženklai, sąrašus nustatyta, kad protestuojamo ženklo 3 klasės prekės „muilas; eteriniai aliejai; dantų milteliai ir pastos“ yra tapačiai nurodytos ankstesnio ženklo „MAYSTAR“ (Nr. 008626351) 3 klasės prekių sąraše, ginčijamos prekės „kosmetika“ analogiškai nurodytos „MAYSTAR VINOTHERAPY“ (Nr. 004151098) ir „MAYSTAR BIOSLIM“ (Nr. 007115413) prekių sąrašuose, o prekės „parfumerija“ nurodytos tarp „MAYSTAR BIOSLIM“ (Nr. 007115413) prekių. Ginčijamos prekės „plaukų losjonai“ patenka suinteresuoto asmens prekių „kosmetikos gaminiai“ ar „kosmetika“ apimtį. Visos lyginamos prekės yra vienarūšės, konkuruojančios ir papildančios vienos kitas, gaminamos tų pačių gamintojų, sutampa jų realizavimo sąlygos ir vartotojų ratas.

Kaip yra pažymėta teisminėje praktikoje, visuomenės suklaidinimo galimybė *inter alia* apima ir suklaidinimą dėl prekių komercinės kilmės šaltinio (žr., pvz., ETT 1998 m. rugsėjo 29 d. prejudicinio sprendimo *Canon Kabushiki Kaisha v. Metro-Golwyn-Mayer Inc.*, C-39/97, Rink. 1998, p. I-5507, 26-30 punktai; Lietuvos Aukščiausiojo Teismo Civilinių bylų skyriaus teisėjų kolegijos 2003 m. sausio 7 d. nutartis, priimta civilinėje byloje *Zakrytoje akcionernoje obščestvo „TORGOVYJ DOM POTOMKOV POSTAVČIKA DVORA EGO IMPERATORSTOGO VELIČESTVA P. A. SMIRNOV (Rusijos Federacija) v. UDV NORTH AMERICA, Inc. (GUINESS UDV NORTH AMERICA, Inc.) (Jugtinės Amerikos Valstijos) ir Lietuvos Respublikos valstybinis patentų biuras*, bylos Nr. 3K-3-167/2003). Pagal susiformavusią praktiką, vertinant suklaidinimo tikimybę atsižvelgiama į numanomą protingai atidaus bei apdairaus paprasto vartotojo suvokimą (*1997 m. lapkričio 11 d. Teisingumo Teismo sprendimo SABEL, C251/95, 23 p.; 1998 m. liepos 16 d. Sprendimas Gut Springenheide ir Tusky, sprendimo C210/96, 31 p., 1999 m. birželio 22 d. Sprendimo Lloyd Schuhfabrik Meyer, C342/97, 25 ir 26 p.*). Šiuo atveju esant lyginamų ženklų panašumui bei dalies 3 klasės prekių tapatumui ir panašumui, darytina išvada, kad šioje dalyje egzistuoja visuomenės suklaidinimo galimybė.

Apibendrinant tai, kas išdėstyta, konstatuojama, kad buvo nustatytos visos aplinkybės pagal pa-

reikštą protesto pagrindą – PŽĮ 7 straipsnio 1 dalies 2 punktą, todėl protestas laikytinas pagrįstu ir yra tenkintinas.

IV. APELIACINIO SKYRIAUS IŠVADA

Apeliacinis skyrius, vadovaudamasis Lietuvos Respublikos prekių ženklų įstatymo 18 straipsnio 5 dalies 1 punktu,

n u t a r i a

protestą tenkinti ir pripažinti negaliojančia prekių ženklo „MAYSTAR COSMETICA“ registraciją Nr. 68353 3 klasės prekėms „muilas; parfumerija, eteriniai aliejai, kosmetika, plaukų losjonai; dantų milteliai ir pastos“.

Apeliacinio skyriaus sprendimas per 6 mėnesius nuo priėmimo dienos gali būti skundžiamas Vilniaus apygardos teismui.

LIETUVOS RESPUBLIKOS VALSTYBINIO PATENTŲ BIURO APELIACINIO SKYRIAUS S P R E N D I M A S

2014 m. gruodžio 15 d. Nr. 2Ap-1641 Vilnius

Lietuvos Respublikos valstybinio patentų biuro Apeliacinis skyrius (toliau – Apeliacinis skyrius) žodinio proceso tvarka išnagrinėjo suinteresuoto Daimler AG (Vokietija, DE), atstovaujamo patentinio patikėtinio L.A. Kučinsko, protestą Nr. PNZ-222 ir suinteresuoto asmens Smart Travel Media LLC (Jungtinės Amerikos Valstijos, US), atstovaujamo advokatės, patentinės patikėtinės V. Viešūnaitės, dėl Vytauto Reiso (Lietuva, LT) prekių ženklo „smart Travel Išmanūs kelionių pasiūlymai“ registracijos Nr. 67128 pripažinimo negaliojančia.

I. PROTESTO TURINYS

2013-11-26 suinteresuotas asmuo Daimler AG Apeliaciniam skyriui padavė protestą Nr. PNZ - 222, prašydamas pripažinti negaliojančia Vytautui Reisui priklausančią prekių ženklo „smart Travel Išmanūs kelionių pasiūlymai“ registraciją Nr. 67128.

Proteste Nr. PNZ – 222 suinteresuotas asmuo nurodė, kad užprotestuoto prekių ženklo registracija neatitinka Lietuvos Respublikos prekių ženklų įstatymo (Žin., 2000, Nr. 92-2844) (toliau – PŽĮ) 7 straipsnio 1 dalies 2 punkto, 7 straipsnio 3 dalies reikalavimų.

2013-11-26 suinteresuotas asmuo Smart Travel Media LLC Apeliaciniam skyriui padavė protestą Nr. PNZ - 225, prašydamas pripažinti negaliojančia Vytautui Reisui priklausančią prekių ženklo „smart Travel Išmanūs kelionių pasiūlymai“ registraciją Nr. 67128.

Proteste Nr. PNZ – 225 suinteresuotas asmuo nurodė, kad užprotestuoto prekių ženklo registracija neatitinka Lietuvos Respublikos prekių ženklų įstatymo (Žin., 2000, Nr. 92-2844) (toliau – PŽĮ) 7 straipsnio 1 dalies 2 punkto reikalavimų.

Pagal Apeliacijų ir protestų nagrinėjimo taisyklių AP/02/2009 (toliau – Taisyklės) 61 punktą 2014-07-14 buvo priimtas nutarimas protestus Nr. PNZ-222 ir Nr. PNZ-225 nagrinėti kartu, kadangi minėti protestai yra paduoti dėl tos pačios prekių ženklo „smart Travel Išmanūs kelionių pasiūlymai“ registracijos Nr. 67128. Pagal Taisyklių AP/02/2009 93 punkto 2 dalį, 2014-07-21 buvo priimtas nutarimas protestus Nr. PNZ-222 ir Nr. PNZ-225 nagrinėti žodinio proceso tvarka.

III. SPRENDIMO MOTYVAI

Suinteresuoti asmenys protestus grindė PŽĮ 7 straipsnio 1 dalies 2 punktu, kuris nustato, kad ženklo registracija pripažįstama negaliojančia, jeigu jis yra tapatus įregistruotam ar pareikštam registruoti ankstesniam ženklui tapačioms ar panašioms prekėms ir (ar) paslaugoms arba klaidinamai į jį panašus ir dėl to yra galimybė suklaidinti visuomenę, įskaitant klaidinamą asociaciją su ankstesniu ženklu.

Tam, kad prekių ženklo registracija būtų pripažinta negaliojančia remiantis šia įstatymo nuostata, būtina žemiau išvardintų aplinkybių visuma:

- vėlesnė ginčijamo prekių ženklo registracija,
- ginčijamo prekių ženklo tapatumas ar klaidinamas panašumas į ankstesnį prekių ženklą,
- prekių ir (ar) paslaugų, kurioms žymėti registruojamas ginčijamas prekių ženklas, tapatumas ar klaidinamas panašumas į ankstesniu prekių ženklu žymimas prekes ir (ar) paslaugas, galimybė suklaidinti visuomenę dėl prekių ženklų savininko.

Nustačius, kad egzistuoja visų šių aplinkybių visuma, prekių ženklo registracija gali būti pripažįstama negaliojančia visoms ar daliai prekių ir (ar) paslaugų (PŽĮ 18 straipsnio 5 dalies 1 punktas).

Suinteresuotas asmuo Daimler AG protestą grindė šiais prekių ženklais:

prekių ženklo „SMART“ tarptautine registracija Nr. 508484, tarptautinės registracijos data – 1986-12-15, konvencinis prioritetas nuo 1986-10-08, ženklo registracijos galiojimas pratęstas 2007-02-05**.** Ženklas yra registruotas 12 klasės prekėms „transporto priemonės ir jų dalys, ypač transporto priemonių kėbulai ir jų dalys, išimtinai į šią klasę įtraukti pirmiau minėtų prekių reikmenys“.

prekių ženklo „SMART WEBMOVE“ tarptautine registracija Nr. 753601, tarptautinės registracijos data – 2001-02-28, ženklo registracijos galiojimas pratęstas – 2011-03-21. Ženklas šalia kitų klasių prekių bei paslaugų yra registruotas ir 39 klasės paslaugoms „vežimas, kelionių rengimas“.

Suinteresuotas asmuo Smart Travel Media LLC protestą grindė šiais prekių ženklais:

Prekių ženklo „smarter TRAVEL“ (reg.Nr. 006975288), paraiška Vidaus rinkos derinimo tarnybai (toliau – VRDT) paduota 2008-06-10. Ženklas šalia kitų klasių paslaugų yra registruotas ir 39 klasės paslaugoms „vežimas; prekių pakavimas ir sandėliavimas; kelionių rengimas; kelionių informacijos paslaugos; kelionių informacijos paslaugos, susijusios su informacijos apie keliones, naujienų ir temų teikimu; informacijos apie vežimą kitiems; informacijos teikimas apie kelionių vietas, išskyrus apgyvendinimą; informacijos apie oro linijas; automobilių nuomas, kruizus, ekskursijas, traukinius ir keliones teikimas; prieinama elektroniniu būdu per kompiuterinius, pasaulinės informacijos ir bevielius tinklus; kompiuterinės interneto duomenų bazės teikimas kelionių informacijos paslaugų srityje; su kelionėmis susijusios informacijos teikimas naujienų, informacijos, pranešimų, vaizdo įrašų ir fotografijų perdavimui kelionių srityje internetinių žurnalų ir tinklaraščių forma“;

Prekių ženklo „smarter TRAVEL“ (reg.Nr. 005563201), paraiška VRDT paduota 2008-06-10. Ženklas šalia kitų klasių paslaugų yra registruotas ir 39 klasės paslaugoms „kelionių informacijos paslaugos; kelionių informacijos paslaugos, susijusios su informacijos apie keliones, kelionių naujienų ir temų teikimu; informacijos apie vežimą kitiems; informacijos teikimas apie kelionių vietas, išskyrus apgyvendinimą; informacijos apie oro linijas; automobilių nuomas, kruizus, ekskursijas, traukinius ir keliones teikimas; kelionių informacijos teikimas kitiems, skirtas ištirti vežimo kainą: prieinama elektroniniu būdu per kompiuterinius, pasaulinės informacijos ir bevielius tinklus“.

Prekių ženklo „SMARTERTRAVEL“ (reg.Nr. 006975338), paraiška VRDT paduota 2008-06-10. Ženklas šalia kitų klasių paslaugų yra registruotas ir 39 klasės paslaugoms „prekių pakavimas ir sandėliavimas“.

Užprotestuotas prekių ženklas – „smart Travel Išmanūs kelionių pasiūlymai“, registracijos Nr. 67128, paraiška Nr. 2012 0418 šiam ženklui registruoti Valstybiniam patentų biurui paduota 2012-03-09. Ženklas registruojamas 39 klasės paslaugoms „automobilių nuoma; automobilių stovėjimo vietų nuoma; automobilių statymas; automobilių transportas; krovinių pristatymas (persiuntimas); krovinių vežimas automobilių transportu; krovinių registravimas; krovinių pakrovimas (komplektavimas); krovinių sandėliavimas ir saugojimas; krovinių pakrovimas ir iškrovimas (oro uostuose); krovinių tvarkymo paslaugos (iškraunant ir pakraunant); krovinių ekspedijavimas; bagažo vežimėlių nuoma; krovinių pakavimas (vyniojimas); prekių, būtent gėlių pristatymas; keleivių bagažo pervežimas; keleivių bagažo saugojimas; keleivių bagažo tvarkymo paslaugos (iškraunant ir pakraunant); keleivių bagažo vežimas; keleivių vežiojimas; keliautojų ir jų krovinių lydėjimas; kelionių rengimas; vietų užsakymas (kelionėms); keleivių bagažo registravimo paslaugos (oro uostuose); prekių pakavimas; prekių vyniojimas; siuntinių pristatymas; taksi transportas; transporto tarpininkavimas; transporto priemonių nuoma; ekskursijos (turistinės); turistų lydėjimas; turistų vežiojimas; vežimas; vežiojimų užsakymas“.

PŽĮ 7 straipsnio 2 dalies 2 punkte nurodyta, kad ankstesnis ženklas yra ženklas, kurio įregistravimo data Lietuvos Respublikai pagal Madrido protokolą yra ankstesnė už šio straipsnio 1 dalyje nurodyto ženklo paraiškos padavimo datą, prireikus atsižvelgiant į prašomą suteikti ar suteiktą prioritetą.

PŽĮ 7 straipsnio 2 dalies 4 punkte nurodyta, kad ankstesnis ženklas yra Bendrijos prekių ženklas, kurio paraiškos padavimo data pagal Reglamentą dėl Bendrijos prekių ženklo yra ankstesnė už šio straips-

nio 1 dalyje nurodyto ženklo paraiškos padavimo datą, prireikus atsižvelgiant į prašomą suteikti ar suteiktą prioritetą.

Remiantis šiomis įstatymo nuostatomis, suinteresuotų asmenų prekių ženklai yra ankstesni ženklai negu protestuojamas ženklas.

Nustatant suklaidinimo galimybės egzistavimą, prekių ženklai turi būti palyginti atliekant bendrą ženklų vizualaus, fonetinio ir semantinio panašumo įvertinimą. Palyginimas turi būti paremtas bendru ženklų sukuriamu įspūdžiu, turint omenyje jų skiriamuosius ir dominuojančius elementus (*Europos Teisingumo Teismo 1997 m. lapkričio 11 d. sprendimas byloje Sabel BV v. Puma AG, Rudolf Dassler Sport, bylos Nr. C-251/95, 23 p.*). Metodinių nurodymų dėl prekių ir paslaugų ženklų tapatumo bei panašumo nustatymo, patvirtintų Valstybinio patentų biuro direktoriaus 1996-07-11 įsakymu Nr. 28, 2.2 punkte nustatyta, kad ženklų panašumą lemia juose esančių elementų bendrumas. Panašumui turi įtakos sutampančių ir nesutampančių elementų santykis, taip pat jų svarba ženklų kompozicijoje. Bendriausias ženklų panašumo kriterijus yra bendras suvokimo įspūdis, kurį sukelia ženklas ir jo vaizdo prasmė, dėl ko vartotojai ūkinėje veikloje gali ženklus supainioti, nepaisant tam tikrų juos sudarančių elementų skirtumų.

Suinteresuoto asmens Daimler AG prekių ženklas „SMART“ (tarpt. reg.Nr. 508484) yra žodinis ženklas, sudarytas iš vienintelio elemento žodžio „SMART“, išpildyto didžiosiomis lotyniškos abėcėlės raidėmis, standartiniu šriftu. Prekių ženklas „SMART WEBMOVE“ (tarpt. reg.Nr. 753601) taip pat yra žodinis ženklas, sudarytas iš dviejų žodžių „SMART“ ir „WEBMOVE“, užrašytų didžiosiomis lotyniškos abėcėlės raidėmis, standartiniu šriftu.

Užprotestuotas ženklas „smart Travel Išmanūs kelionių pasiūlymai“ (reg.Nr. 67128) yra žodinis – vaizdinis ženklas, sudarytas iš žodžių „smart“, „Travel“ bei tarp jų esančio grafinio elemento, taip pat itin smulkaus užrašo „Išmanūs kelionių pasiūlymai“.

Kaip jau buvo minėta, ženklų palyginimas turi būti paremtas bendru ženklų sukuriamu įspūdžiu, turint omenyje jų skiriamuosius ir dominuojančius elementus. ES Teisingumo Teismo praktikoje pripažįstama, kad vertinant panašumą tarp dviejų ženklų, reikia ne tik atsižvelgti į vieną sudėtinio (kompleksinio) prekių ženklo elementą ir jį palyginti su kitu prekių ženklu, bet, priešingai, šį palyginimą reikia atlikti nagrinėjant ginčo ženklus, kiekvieną vertinant kaip visumą. Tai nereiškia, kad vienas ar keli elementai negali dominuoti bendrame sudėtinio prekių ženklo įspūdyje, sukurtame atitinkamos visuomenės atmintyje (*2004 m. balandžio 28 d. Teisingumo Teismo nutarties Matratzen Concord prieš VRDT, C-3/03 P, Rink. p. I-3657, 32 punktas* ir *2002 m. spalio 23 d. Pirmosios instancijos teismo sprendimo Matratzen Concord prieš VRDT – Hukla Germany (MATRATZEN), T-6/01, Rink. p. II-4335, 33 ir 34 punkt*ai). Kalbant apie sudėtinio (kompleksinio) prekių ženklo vienos ar kelių konkrečių sudedamųjų dalių dominavimo vertinimą, būtina atsižvelgti į kiekvienai iš šių sudedamųjų dalių būdingas savybes, jas palyginant su kitų sudedamųjų dalių savybėmis (*minėto sprendimo MATRATZEN 35 punktas*).

Pažymėtina, kad suinteresuoto asmens Daimler AG ženklai yra sudaryti atitinkamai tik iš žodinių elementų „SMART“ bei „SMART WEBMOVE“, kurie šiuose ženkluose laikytini pagrindiniais ir dominuojančiais elementais. Protestuojamas ženklas yra sudarytas iš žodinių elementų „Smart Travel“ bei grafinio elemento, tuo tarpu užrašas „išmanūs kelionių pasiūlymai“ yra išpildytas itin smulkiu šriftu, todėl menkai matomas ženklo kompozicijoje ir vartotojas jo paprasčiausiai nepastebės. Šio ženklo žodinėje dalyje skiriamuoju ir dominuojančiu elementu laikytinas žodis „Smart“, nes žodis „Travel“ (kelionė, keliavimas; keliauti (B. Piesarskas. Anglų-lietuvių kalbų žodynas, Alma littera, Vilnius 2010, psl. 990) registruojamų paslaugų (kelionių rengimas; kelionių užsakymai ir pan.) atžvilgiu teikia tiesioginę aprašomojo pobūdžio informaciją apie šias paslaugas, todėl neturi skiriamojo požymio. Pažymėtina, kad protestuojamo ženklo grafinis elementas neįtakoja ženklo bendro sukuriamo įspūdžio, nes įprastoje apskritimo geometrinėje figūroje pavaizduotos detalės (šiuo atveju - lėktuvas) yra pakankamai smulkios, į kurias vartotojas gali ir neatkreipti dėmesio. Apibendrinant išdėstytas aplinkybes, akivaizdu, kad skiriamuoju ir dominuojančiu protestuojamo ženklo elementu yra būtent žodis „smart“, kuris visiškai sutampa su suinteresuoto asmens ženklu „SMART“ (tarpt. reg.Nr. 508484) ir yra atkartojamas kitame suinteresuoto asmens ženkle „SMART WEBMOVE“ (tarpt. reg.Nr. 753601). Reikšminga aplinkybe pripažintina tai, kad sutampantis elementas „SMART“ yra lyginamų ženklų pradžioje, o vartotojų dėmesys pirmiausia atkreipiamas būtent į pirmąją žodžio dalį (*Europos Bendrijų Pirmos instancijos teismo 2005 m. birželio 22 d. sprendimas Byloje Plus / OHMI - Bälz ir Hiller (Turkish Power), bylos Nr. T-34/04, 56 p.).* Pagal tai, kas išdėstyta, darytina išvada dėl ženklų vizualaus bei fonetinio panašumo.

Apeliacinis skyrius nesutinka su protestuojamo ženklo savininko argumentu dėl elemento „smart“ silpnumo. Žymens skiriamasis požymis vertinamas atsižvelgiant į tai, kaip tą žymenį suvokia visuomenė, ir į tai, kokioms prekėms ar paslaugoms žymuo yra registruojamas . Žymens „smart“ turima reikšmė „išmanusis“, registruojamų 39 klasės paslaugų, kurios iš esmės susijusios su įvairaus pobūdžio transporto paslaugomis, bagažo paslaugomis, kelionių rengimu ir pan., neteikia jokios tiesioginės aprašomojo pobūdžio informacijos apie teikiamas paslaugas arba jų charakteristikas. Todėl konkrečiai šių paslaugų atžvilgiu žodis „smart“ nėra vertintinas kaip neturintis skiriamojo požymio arba silpnas elementas.

Apeliacinis skyrius nesutinka su protestuojamo ženklo savininku pateiktu semantiniu ženklų verti-

nimu. Žodis „smart“, kaip nurodė protestuojamo ženklo savininkas įgijo naują reikšmę - „išmanusis“. Kadangi šis žodis figūruoja visuose ženkluose, akivaizdu, kad dėl šios aplinkybės ženklai įgyja tą pačią prasmę. Protestuojamame ženkle pridėjus aprašomojo pobūdžio žodį „Travel“, ženklas būtų suvokiamas kaip „išmani kelionė“. Suinteresuoto asmens ženkle (tarpt. reg. Nr. 753601) esantis žodis „WEBMOVE“ vertintinas kaip dirbtinis žodis, neturintis konkrečios prasmės, kadangi dabartinės anglų kalbos žodyne tokio žodžio nerasta (B. Piesarskas. Anglų-lietuvių kalbų žodynas, Alma litera, Vilnius 2010), be to nebuvo pateikta jokių įrodymų, kad tai būtų kurios nors užsienio kalbos žodis. Taigi ženklų turima prasmė arba teikiamos prasminės asociacijos panašios, nes sietinos su sutampančiu žodžiu „smart“ (išmanusis).

Tokiu būdu įvertinus sutampančius ir nesutampančius elementus, bei jų svarbą ženklų kompozicijose, darytina išvada, kad protestuojamas ženklas „smart Travel išmanūs kelionių pasiūlymai“ (reg. Nr. 67128) yra klaidinančiai panašus į suinteresuoto asmens ženklus „SMART“ (tarpt. reg.Nr. 508484), „SMART WEBMOVE“ (tarpt. reg.Nr. 753601).

Lyginant su suinteresuoto asmens Smart Travel Media LLC prekių ženklais, pažymėtina, kad ankstesnis ženklas „SMARTERTRAVEL“ (reg.Nr. 006975338) yra žodinis ženklas, kiti suinteresuoto asmens ženklai yra kombinuoti, sudaryti iš žodinių elementų „smarter“ ir „Travel“ bei stilizuoto gaublio.

Vertinant lyginamų ženklų bendrą sukuriamą įspūdį, pažymėtina, kad jį įtakoja itin panašūs žodiniai elementai: protestuojamame ženkle „smart“ ir „travel“, suinteresuoto asmens ženkluose „smarter“ ir „travel“. Kaip jau buvo minėta anksčiau, užrašas „išmanūs kelionių pasiūlymai“ protestuojamame ženkle yra pakankamai nežymus ir sunkiai įžiūrimas, taigi šis elementas pripažintinas išskirtinumo neteikiančiu elementu. Dėl elementų „smart“ bei „travel“ skiriamojo požymio konstatavimo taikytini jau anksčiau minėti argumentai.

Lyginamieji žodiniai-vaizdiniai ženklai sukuria itin panašų bendrą regimąjį įspūdį, kadangi pasižymi identiška ženklų struktūra: žodinis elementas – grafinis elementas – žodinis elementas. Be to, visi žodiniai ir grafiniai ženklų elementai išdėstyti analogiškai – vienoje linijoje. Ženkluose esantis pirmasis žodinis elementas „smart“ ir „smarter“ yra panašus vizualiai, nes skiriasi tik galūnėje esančia priesaga „-er“, o antrasis elementas „Travel“ – yra identiškas. Grafiniai ženklų elementai nors ir nėra originalūs ar išskirtiniai (gaublys bei lėktuvas yra pakankamai plačiai naudojami registruojamų 39 klasės paslaugų atžvilgiu), tačiau taip pat turi tam tikrų vizualių panašumų – pasižymi ta pačia geometrine apskritimo forma. Tokiu būdu darytina išvada, kad ženklai yra vizualiai panašūs.

Lyginamieji ženklai taip pat yra panašūs ir fonetiškai, nes žodžiai „smart“ arba „smarter“ bus tariami panašiai, o žodis „travel“ – tapačiai.

Pažymėtina, kad protestuojamo ženklo žodinių elementų „smart travel“ ir suinteresuoto asmens ženkluose naudojami žodžiai „smarter travel“ reikšmės yra itin panašios. Žodis „smart“ yra būdvardis, o pridėjus priesagą „er“ tai yra būdvardžio aukštesnysis laipsnis, kuris nusako, kad asmuo ar daiktas yra labiau pasižymintis tam tikra savybe. Tokiu būdu lyginamieji ženklai būtų suvokiami kaip „išmani kelionė“ bei „išmanesnė kelionė“, todėl darytina išvada ir dėl semantinio ženklų panašumo.

Pagal tai, kas išdėstyta, darytina išvada, kad protestuojamas ženklas „smart Travel išmanūs kelionių pasiūlymai“ (reg.Nr. 67128) yra klaidinančiai panašus į suinteresuoto asmens ženklus „SMARTERTRAVEL“ (reg.Nr. 006975338) ir „smarter TRAVEL“ (reg. Nr. 006975288, 005563201).

Nustačius, kad ženklai panašūs, toliau jie tikrinami prekių ir (arba) paslaugų panašumo kontekste. Prekių (paslaugų), kurioms ženklai registruojami, vienarūšiškumas nustatomas pagal Metodiniuose nurodymuose įtvirtintus kriterijus – prekių (paslaugų) rūšį, paskirtį bei realizavimo sąlygas (4.1 p.). Siekiant įvertinti nagrinėjamų prekių ar paslaugų panašumą, reikia atsižvelgti į visus svarbius, ryšį tarp prekių ar paslaugų apibūdinančius, veiksnius. Šie veiksniai visų pirma apima jų rūšį, paskirtį, naudojimą ir tai, ar jos yra konkuruojančios tarpusavyje, ar papildančios vienos kitas (*1998 m. rugsėjo 29 d. Europos Teisingumo Teismo sprendimo byloje Canon Kabushiki Kaisha v. Metro-Goldwyn-Mayer Inc., C-39/97, 23 p.; 2008 m. gruodžio 18 d. Teisingumo Teismo sprendimo byloje Editions Albert René v. VRDT, C-16/06 P, 65 punktas).*

Suinteresuoto asmens Daimler AG ženklas „SMART WEBMOVE“ (tarpt.reg. Nr. 753601) yra registruotas 39 klasės paslaugoms „transportas; kelionių rengimas“, kurios yra panašios į protestuojamu ženklu žymimas 39 klasės paslaugas „automobilių transportas“; „krovinių vežimas automobilių transportu“, „keleivių bagažo pervežimas“, „kelionių rengimas“, „vietų užsakymas (kelionėms)“. Apeliacinis skyrius sutinka su suinteresuoto asmens pozicija, kad lyginamos paslaugos laikytinos vienarūšėmis dėl sutampančios paslaugų paskirties, galutinių vartotojų, kuriems šios paslaugos teikiamos. Dėl likusių paslaugų, kurioms registruojamas protestuojamas ženklas, suinteresuotas asmuo neteigė, kad jos būtų tapačios ar panašios.

Suinteresuoto asmens Smart Travel LLC ženklai yra registruoti tokioms 39 klasės paslaugoms „vežimas; prekių pakavimas ir sandėliavimas; kelionių rengimas; kelionių informacijos paslaugos; kelionių informacijos paslaugos, susijusios su informacijos apie keliones, naujienų ir temų teikimu; informacijos apie vežimą kitiems; informacijos teikimas apie kelionių vietas, išskyrus apgyvendinimą; informacijos apie oro linijas; automobilių nuomas, kruizus, ekskursijas, traukinius ir keliones teikimas; prieinama elektroniniu būdu per kompiuterinius, pasaulinės informacijos ir bevielius tinklus; kompiuterinės interneto duomenų

bazės teikimas kelionių informacijos paslaugų srityje; su kelionėmis susijusios informacijos teikimas naujienų, informacijos, pranešimų, vaizdo įrašų ir fotografijų perdavimui kelionių srityje internetinių žurnalų ir tinklaraščių forma“. Pažymėtina, kad suinteresuoto asmens ženklais yra žymimos paslaugos, apibūdinamos bendresnio pobūdžio terminais tokiais kaip „vežimas; prekių pakavimas ir sandėliavimas; kelionių rengimas“, kurie iš esmės apima smulkiau detalizuotas paslaugas protestuojamo ženklo 39 klasės paslaugų sąraše. Todėl darytina išvada, kad paslaugos, kurioms registruoti suinteresuoto asmens ženklai apima tas 39 klasės paslaugas, kurioms skirtas protestuojamas ženklas.

Visuomenės suklaidinimo galimybė turi būti įvertinama globaliai (bendrai), imant domėn visus faktorius, reikšmingus konkrečioms bylos aplinkybėms. (Europos Teisingumo Teismo 1997 m. lapkričio 11 d. sprendimas, priimtas byloje *Sabel BV v. Puma AG, Rudolf Dassler Sport,* bylos Nr. C-251/95 (ECR, 1997, I-6191), Europos Teisingumo Teismo 1998 m. rugsėjo 29 d. sprendimas, priimtas byloje *Canon Kabushiki Kaisha v. Metro-Goldwyn-Mayer Inc.,* bylos Nr. C-39/97 (ECR, 1998, I-5507), Europos Teisingumo Teismo 1999 m. birželio 22 d. sprendimas, priimtas byloje *Lloyd Schuhfabrik Meyer & Co. GmbH v. Klijsen Handel BV,* bylos Nr. C-342/97, (ECR, 1999, I-3819), Europos Teisingumo Teismo 2000 m. birželio 22 d. sprendimas byloje *Marca Mode CV v. Adidas AG and Adidas Benelux BV*, bylos Nr. C-425/98 (ECR, 2000, I-4861). Kaip jau buvo minėta, globalus (bendras) suklaidinimo galimybės įvertinimas, priklausantis nuo vizualinio, fonetinio ir prasminio konkrečių ženklų panašumo, turi būti paremtas bendru jų sukuriamu įspūdžiu, turint galvoje, konkrečiai - jų skiriamuosius ir dominuojančius (svarbiausius) elementus (Europos Teisingumo Teismo 1997 m. lapkričio 11 d. sprendimas, priimtas byloje *Sabel BV v. Puma AG, Rudolf Dassler Sport*, bylos Nr. C-251/95 (ECR, 1997, I-6191), Europos Teisingumo Teismo 1999 m. birželio 22 d. sprendimas, priimtas byloje *Lloyd Schuhfabrik Meyer & Co. GmbH v. Klijsen Handel BV,* bylos Nr. C-342/97, (ECR, 1999, I-3819). Iš to darytina išvada, kad suklaidinimo galimybė yra vertinamojo pobūdžio teisinė kategorija. Konkrečiu atveju lyginami ženklai yra panašūs, dalis 39 klasės paslaugų, kurioms ženklai yra registruoti yra panašios, todėl šioje apimtyje egzistuoja visuomenės suklaidinimo galimybė.

Pagal tai, kas išdėstyta, konstatuojama, kad protesto Nr. PNZ – 222 atveju buvo nustatyta, kad protestuojamas ženklas yra klaidinančiai panašus į suinteresuoto asmens ženklus, ir yra registruojamas iš dalies panašioms 39 klasės paslaugoms, todėl šis protestas PŽĮ 7 straipsnio 1 dalies 2 punkto pagrindu yra pripažintinas pagrįstu iš dalies. Protesto Nr. PNZ – 225 atveju konstatuotas visų 39 klasės paslaugų vienarūšiškumas, todėl minėtas protestas tenkintinas ir protestuojamo ženklo registracija pripažintina negaliojančia visoms 39 klasės paslaugoms.

Protestas Nr. PNZ – 222 taip pat buvo grindžiamas ir PŽĮ 7 straipsnio 3 dalimi, kurioje nurodyta, kad ženklo registracija gali būti pripažinta negaliojančia, jeigu paaiškėja, kad pareiškėjas padavė paraišką įregistruoti ženklą turėdamas nesąžiningų ketinimų.

Europos Bendrijų Teisingumo Teismas, vertindamas pareiškėjo nesąžiningumą, pažymėjo, kad „nacionalinis teismas turi atsižvelgti į visus nagrinėjamai bylai būdingus svarbius veiksnius, esančius žymens įregistravimo kaip prekių ženklo paraiškos pateikimo momentu, be kita ko, į: 1) tai, kad pareiškėjas žino ar turi žinoti, jog trečiasis asmuo bent vienoje valstybėje narėje naudoja tapatų ar su prašomu įregistruoti žymeniu galimą supainioti panašų žymenį tapačioms ar panašioms prekėms; 2) pareiškėjo ketinimą užkirsti kelią šiam trečiajam asmeniui toliau naudoti šį žymenį; 3) teisinės apsaugos, kuri naudojama trečiojo asmens žymeniui ir prašomam įregistruoti žymeniui, laipsnį“ (Europos Bendrijų Teisingumo Teismo 2009 m. birželio 11 d. sprendimas *Chocoladefabriken Lindt and Sprüngli AG,* C-529/07).

Suinteresuotas asmuo nurodė, kad protestuojamo ženklo savininkas turėjo žinoti apie suinteresuoto asmens ženklus „Smart“ automobiliams žymėti. Tačiau kaip yra pažymėjęs Lietuvos Aukščiausiasis Teismas savo nutartyje „vien tik žinojimas apie kitą prekių ženklą per se nėra pakankama aplinkybė spręsti dėl nesąžiningų ketinimų, pareiškiant registruoti ginčijamąjį prekių ženklą“ *(Lietuvos Aukščiausiojo Teismo 2009-11-17 nutartis civ.byloje Nr. 3K-3-507/2009)*.

Pažymėtina, kad Apeliaciniam skyriui nebuvo pateikta jokių įrodymų dėl suinteresuoto asmens ženklų „SMART“ arba „SMART WEBMOVE“ ilgalaikio bei intensyvaus naudojimo, geografinio paplitimo, investicijų reklamai ir pan., pagrindžiančių šių ženklų reputaciją, žinomumą reikšmingai visuomenės daliai. Suinteresuotas asmuo privalėjo įrodyti ne tik šias aplinkybes, bet ir protestuojamo ženklo savininko aktyvius veiksmus, siekiant pasinaudoti šia reputacija.

Lietuvos Aukščiausiasis Teismas yra pasisakęs, kad „išimtinių teisių į pramoninę nuosavybę, tarp jų ir į prekių ženklus, turėjimas ir įgyvendinimas įstatyme nustatyta tvarka, jokiu būdu nereiškia ir nesąžiningos konkurencijos veiksmų, kaip nesąžiningos konkurencijos veiksmų dar nereiškia ir pats siekis įstatymų nustatyta tvarka įgyti išimtines teises į prekių ženklus“ *(LAT nutartis civilinėje byloje Nr. 3K-3-781/2003)*. Vien paraiškos padavimas ginčijamam ženklui įregistruoti dar nereiškia, kad paraiška buvo paduota turint nesąžiningų ketinimų. Apeliaciniam skyriui nebuvo pateikta jokių įrodymų, iš kurių pagrįstai būtų galima spręsti, kad užprotestuoto ženklo savininkas, paduodamas paraišką ginčijamam ženklui registruoti, turėjo nesąžiningų ketinimų suinteresuoto asmens atžvilgiu. Pagal tai, kas išdėstyta, protestas yra nepagrįstas PŽĮ 7 straipsnio 3 dalies pagrindu, todėl šiuo pagrindu yra atmestinas.

IV. APELIACINIO SKYRIAUS IŠVADA

Apeliacinis skyrius, vadovaudamasis Lietuvos Respublikos prekių ženklų įstatymo 18 straipsnio 5 dalies 1 punktu,

n u t a r i a

protestą Nr. PNZ – 222 tenkinti iš dalies ir prekių ženklo „smart Travel Išmanūs kelionių pasiūlymai“ registraciją Nr. 67128 pripažinti negaliojančia 39 klasės paslaugoms „automobilių transportas; krovinių vežimas automobilių transportu; keleivių bagažo pervežimas; kelionių rengimas; vietų užsakymas (kelionėms)“;

protestą Nr. PNZ – 225 tenkinti ir pripažinti negaliojančia prekių ženklo „smart Travel Išmanūs kelionių pasiūlymai“ registraciją Nr. 67128.

Apeliacinio skyriaus sprendimas per 6 mėnesius nuo priėmimo dienos gali būti skundžiamas Vilniaus apygardos teismui.

LIETUVOS RESPUBLIKOS VALSTYBINIO PATENTŲ BIURO APELIACINIO SKYRIAUS S P R E N D I M A S

2014 m. gruodžio 15 d. Nr. 2Ap-1642 Vilnius

Lietuvos Respublikos valstybinio patentų biuro Apeliacinis skyrius (toliau – Apeliacinis skyrius) žodinio proceso tvarka išnagrinėjo suinteresuoto Daimler AG (Vokietija, DE), atstovaujamo patentinio patikėtinio L.A. Kučinsko, protestą Nr. PNZ-221 dėl Vytauto Reiso (Lietuva, LT) prekių ženklo „smart Taxi Išmanusis taksi“ registracijos Nr. 67127 pripažinimo negaliojančia.

I. PROTESTO TURINYS

2013-11-26 suinteresuotas asmuo Daimler AG Apeliaciniam skyriui padavė protestą Nr. PNZ - 221, prašydamas pripažinti negaliojančia Vytautui Reisui priklausančią prekių ženklo „smart Taxi Išmanusis taksi“ registraciją Nr. 67127.

Proteste suinteresuotas asmuo nurodė, kad užprotestuoto prekių ženklo registracija neatitinka Lietuvos Respublikos prekių ženklų įstatymo (Žin., 2000, Nr. 92-2844) (toliau – PŽĮ) 7 straipsnio 1 dalies 2 punkto, 7 straipsnio 3 dalies reikalavimų.

III. SPRENDIMO MOTYVAI

Suinteresuotas asmuo protestus grindė PŽĮ 7 straipsnio 1 dalies 2 punktu, kuris nustato, kad ženklo registracija pripažįstama negaliojančia, jeigu jis yra tapatus įregistruotam ar pareikštam registruoti ankstesniam ženklui tapačioms ar panašioms prekėms ir (ar) paslaugoms arba klaidinamai į jį panašus ir dėl to yra galimybė suklaidinti visuomenę, įskaitant klaidinamą asociaciją su ankstesniu ženklu.

Tam, kad prekių ženklo registracija būtų pripažinta negaliojančia remiantis šia įstatymo nuostata, būtina žemiau išvardintų aplinkybių visuma:

- vėlesnė ginčijamo prekių ženklo registracija,
- ginčijamo prekių ženklo tapatumas ar klaidinamas panašumas į ankstesnį prekių ženklą,
- prekių ir (ar) paslaugų, kurioms žymėti registruojamas ginčijamas prekių ženklas, tapatumas ar klaidinamas panašumas į ankstesniu prekių ženklu žymimas prekes ir (ar) paslaugas, galimybė suklaidinti visuomenę dėl prekių ženklų savininko.

Nustačius, kad egzistuoja visų šių aplinkybių visuma, prekių ženklo registracija gali būti pripažįstama negaliojančia visoms ar daliai prekių ir (ar) paslaugų (PŽĮ 18 straipsnio 5 dalies 1 punktas).

Suinteresuotas asmuo protestą grindė šiais prekių ženklais:

prekių ženklo „SMART“ tarptautine registracija Nr. 508484, tarptautinės registracijos data – 1986-12-15, konvencinis prioritetas nuo 1986-10-08, ženklo registracijos galiojimas pratęstas 2007-02-05**.** Ženklas yra registruotas 12 klasės prekėms „transporto priemonės ir jų dalys, ypač transporto priemonių kėbulai ir jų dalys, išimtinai į šią klasę įtraukti pirmiau minėtų prekių reikmenys“.

prekių ženklo „SMART WEBMOVE“ tarptautine registracija Nr. 753601, tarptautinės registracijos data – 2001-02-28, ženklo registracijos galiojimas pratęstas – 2011-03-21. Ženklas šalia kitų klasių prekių bei paslaugų yra registruotas ir 39 klasės paslaugoms „vežimas, kelionių rengimas“.

Užprotestuotas prekių ženklas – „smart Taxi išmanusis taksi“, registracijos Nr. 67127, paraiška Nr. 2012 0417 šiam ženklui registruoti Valstybiniam patentų biurui paduota 2012-03-09. Ženklas registruojamas 39 klasės paslaugoms „automobilių nuoma; automobilių stovėjimo vietų nuoma; automobilių statymas; automobilių transportas; krovinių pristatymas (persiuntimas); krovinių vežimas automobilių transportu; krovinių registravimas; krovinių pakrovimas (komplektavimas); krovinių sandėliavimas ir saugojimas; krovinių pakrovimas ir iškrovimas (oro uostuose); krovinių tvarkymo paslaugos (iškraunant ir pakraunant); krovinių ekspedijavimas; bagažo vežimėlių nuoma; krovinių pakavimas (vyniojimas); prekių, būtent gėlių pristatymas; keleivių bagažo pervežimas; keleivių bagažo saugojimas; keleivių bagažo tvarkymo paslaugos (iškraunant ir pakraunant); keleivių bagažo vežimas; keleivių vežiojimas; keliautojų ir jų krovinių lydėjimas; kelionių rengimas; vietų užsakymas (kelionėms); keleivių bagažo registravimo paslaugos (oro uostuose); prekių pakavimas; prekių vyniojimas; siuntinių pristatymas; taksi transportas; transporto tarpininkavimas; transporto priemonių nuoma; ekskursijos (turistinės); turistų lydėjimas; turistų vežiojimas; vežimas; vežiojimų užsakymas“.

Lietuvos Respublikos prekių ženklų įstatymo 7 straipsnio 2 dalies 2 punkte nurodyta, kad ankstesnis ženklas yra ženklas, kurio įregistravimo data Lietuvos Respublikai pagal Madrido protokolą yra ankstesnė už šio straipsnio 1 dalyje nurodyto ženklo paraiškos padavimo datą, prireikus atsižvelgiant į prašomą suteikti ar suteiktą prioritetą.

Remiantis šia įstatymo nuostata, suinteresuoto asmens prekių ženklai yra ankstesni ženklai negu protestuojamas ženklas.

Nustatant suklaidinimo galimybės egzistavimą, prekių ženklai turi būti palyginti atliekant bendrą ženklų vizualaus, fonetinio ir semantinio panašumo įvertinimą. Palyginimas turi būti paremtas bendru ženklų sukuriamu įspūdžiu, turint omenyje jų skiriamuosius ir dominuojančius elementus (*Europos Teisingumo Teismo 1997 m. lapkričio 11 d. sprendimas byloje Sabel BV v. Puma AG, Rudolf Dassler Sport, bylos Nr. C-251/95, 23 p.*). Metodinių nurodymų dėl prekių ir paslaugų ženklų tapatumo bei panašumo nustatymo, patvirtintų Valstybinio patentų biuro direktoriaus 1996-07-11 įsakymu Nr. 28, 2.2 punkte nustatyta, kad ženklų panašumą lemia juose esančių elementų bendrumas. Panašumui turi įtakos sutampančių ir nesutampančių elementų santykis, taip pat jų svarba ženklų kompozicijoje. Bendriausias ženklų panašumo kriterijus yra bendras suvokimo įspūdis, kurį sukelia ženklas ir jo vaizdo prasmė, dėl ko vartotojai ūkinėje veikloje gali ženklus supainioti, nepaisant tam tikrų juos sudarančių elementų skirtumų.

Suinteresuoto asmens prekių ženklas „SMART“ (tarpt. reg.Nr. 508484) yra žodinis ženklas, sudarytas iš vienintelio elemento žodžio „SMART“, išpildyto didžiosiomis lotyniškos abėcėlės raidėmis, standartiniu šriftu.

Suinteresuoto asmens prekių ženklas „SMART WEBMOVE“ (tarpt. reg.Nr. 753601) taip pat yra žodinis ženklas, sudarytas iš dviejų žodžių „SMART“ ir „WEBMOVE“, užrašytų didžiosiomis lotyniškos abėcėlės raidėmis, standartiniu šriftu.

Užprotestuotas ženklas „smart Taxi Išmanusis taksi“ (reg.Nr. 67127) yra žodinis – vaizdinis ženklas, sudarytas iš žodžių „smart“, „Taxi“ bei tarp jų esančio grafinio elemento, taip pat itin smulkaus užrašo „išmanusis taksi“.

Kaip jau buvo minėta, ženklų palyginimas turi būti paremtas bendru ženklų sukuriamu įspūdžiu, turint omenyje jų skiriamuosius ir dominuojančius elementus. ES Teisingumo Teismo praktikoje pripažįstama, kad vertinant panašumą tarp dviejų ženklų, reikia ne tik atsižvelgti į vieną sudėtinio (kompleksinio) prekių ženklo elementą ir jį palyginti su kitu prekių ženklu, bet, priešingai, šį palyginimą reikia atlikti nagrinėjant ginčo ženklus, kiekvieną vertinant kaip visumą. Tai nereiškia, kad vienas ar keli elementai negali dominuoti bendrame sudėtinio prekių ženklo įspūdyje, sukurtame atitinkamos visuomenės atmintyje (*2004 m. balandžio 28 d. Teisingumo Teismo nutarties Matratzen Concord prieš VRDT, C-3/03 P, Rink. p. I-3657, 32 punktas* ir *2002 m. spalio 23 d. Pirmosios instancijos teismo sprendimo Matratzen Concord prieš VRDT – Hukla Germany (MATRATZEN), T-6/01, Rink. p. II-4335, 33 ir 34 punkt*ai). Kalbant apie sudėtinio (kompleksinio) prekių ženklo vienos ar kelių konkrečių sudedamųjų dalių dominavimo vertinimą, būtina atsižvelgti į kiekvienai iš šių sudedamųjų dalių būdingas savybes, jas palyginant su kitų sudedamųjų dalių savybėmis (*minėto sprendimo MATRATZEN 35 punktas*).

Pažymėtina, kad suinteresuoto asmens ženklai yra sudaryti atitinkamai tik iš žodinių elementų „SMART“ bei „SMART WEBMOVE“, kurie šiuose ženkluose laikytini pagrindiniais ir dominuojančiais elementais. Protestuojamas ženklas yra sudarytas iš dominuojančių elementų „Smart Taxi“ bei grafinio elemento, tuo tarpu užrašas „išmanusis taksi“ yra

išpildytas itin smulkiu šriftu, todėl menkai matomas ženklo kompozicijoje ir vartotojas jo paprasčiausiai nepastebės. Šio ženklo žodinėje dalyje skiriamuoju ir dominuojančiu elementu laikytinas žodis „Smart“, nes žodis „Taxi“ registruojamų paslaugų atžvilgiu tik nurodo pačią paslaugą – taksi transporto paslaugas, kurioms ženklas ir yra registruojamas. Pagal tai darytina išvada, kad žodis „Taxi“ yra aprašomojo pobūdžio elementas, neturintis jokio skiriamojo požymio. Pažymėtina, kad protestuojamo ženklo grafinis elementas registruojamų paslaugų atžvilgiu nėra originalus ar išskirtinis, nes kaip nurodė ir pats protestuojamo ženklo savininkas ženklo apraše, šis elementas įvardintas kaip „taksi atpažinimo ženklas“, taigi pats savaime skiriamojo požymio ženklui nesuteikia. Apibendrinant išdėstytas aplinkybes, akivaizdu, kad skiriamuoju ir dominuojančiu protestuojamo ženklo elementu yra būtent žodis „smart“, kuris visiškai sutampa su suinteresuoto asmens ženklu „SMART“ (tarpt. reg.Nr. 508484) ir yra atkartojamas kitame suinteresuoto asmens ženkle „SMART WEBMOVE“ (tarpt. reg.Nr. 753601). Reikšminga aplinkybe pripažintina tai, kad sutampantis elementas „SMART“ yra lyginamų ženklų pradžioje, o vartotojų dėmesys pirmiausia atkreipiamas būtent į pirmąją žodžio dalį (*Europos Bendrijų Pirmos instancijos teismo 2005 m. birželio 22 d. sprendimas Byloje Plus / OHMI - Bälz ir Hiller (Turkish Power), bylos Nr. T-34/04, 56 p.).* Pagal tai, kas išdėstyta, darytina išvada dėl ženklų vizualaus bei fonetinio panašumo.

Apeliacinis skyrius nesutinka su protestuojamo ženklo savininko argumentu dėl elemento „smart“ silpnumo. Žymens skiriamasis požymis vertinamas atsižvelgiant į tai, kaip tą žymenį suvokia visuomenė, ir į tai, kokioms prekėms ar paslaugoms žymuo yra registruojamas. Žymens „smart“ turima reikšmė „išmanusis“, registruojamų 39 klasės paslaugų, kurios iš esmės susijusios su įvairaus pobūdžio transporto paslaugomis, bagažo paslaugomis, kelionių rengimu ir pan., neteikia jokios tiesioginės aprašomojo pobūdžio informacijos apie teikiamas paslaugas arba jų charakteristikas. Todėl konkrečiai šių paslaugų atžvilgiu žodis „smart“ nėra vertintinas kaip neturintis skiriamojo požymio arba silpnas elementas.

Apeliacinis skyrius nesutinka su protestuojamo ženklo savininku pateiktu semantiniu ženklų vertinimu. Žodis „smart“, kaip nurodė protestuojamo ženklo savininkas įgijo naują reikšmę - „išmanusis“. Kadangi šis žodis figūruoja visuose ženkluose, akivaizdu, kad dėl šios aplinkybės ženklai įgyja tą pačią prasmę. Protestuojamame ženkle pridėjus aprašomojo pobūdžio žodį „Taxi“, ženklas būtų suvokiamas kaip „išmanusis taksi“. Suinteresuoto asmens ženkle (tarpt. reg. Nr. 753601) esantis žodis „WEBMOVE“ vertintinas kaip dirbtinis žodis, neturintis konkrečios prasmės, kadangi dabartinės anglų kalbos žodyne tokio žodžio nerasta (B. Piesarskas. Anglų-lietuvių kalbų žodynas, Alma litera, Vilnius 2010), be to nebuvo pateikta jokių įrodymų, kad tai būtų kurios nors užsienio kalbos žodis. Taigi ženklų turima prasmė arba teikiamos prasminės asociacijos panašios, nes sietinos su sutampančiu žodžiu „smart“ (išmanusis).

Tokiu būdu įvertinus sutampančius ir nesutampančius elementus, bei jų svarbą ženklų kompozicijose, darytina išvada, kad protestuojamas ženklas „smart Taxi Išmanusis taksi“ (reg.Nr. 67127) yra klaidinančiai panašus į suinteresuoto asmens ženklus „SMART“ (tarpt. reg.Nr. 508484) „SMART WEBMOVE“ (tarpt. reg.Nr. 753601).

Nustačius, kad ženklai panašūs, toliau jie tikrinami prekių ir (arba) paslaugų panašumo kontekste. Prekių (paslaugų), kurioms ženklai registruojami, vienarūšiškumas nustatomas pagal Metodiniuose nurodymuose įtvirtintus kriterijus – prekių (paslaugų) rūšį, paskirtį bei realizavimo sąlygas (4.1 p.). Siekiant įvertinti nagrinėjamų prekių ar paslaugų panašumą, reikia atsižvelgti į visus svarbius, ryšį tarp prekių ar paslaugų apibūdinančius, veiksnius. Šie veiksniai visų pirma apima jų rūšį, paskirtį, naudojimą ir tai, ar jos yra konkuruojančios tarpusavyje, ar papildančios vienos kitas (*1998 m. rugsėjo 29 d. Europos Teisingumo Teismo sprendimo byloje Canon Kabushiki Kaisha v. Metro-Goldwyn-Mayer Inc., C-39/97, 23 p.; 2008 m. gruodžio 18 d. Teisingumo Teismo sprendimo byloje Editions Albert René v. VRDT, C-16/06 P, 65 punktas).*

Suinteresuotas asmuo nurodė, kad suinteresuoto asmens ženklas „SMART WEBMOVE“ (tarpt. reg. Nr. 753601) yra registruotas 39 klasės paslaugoms „transportas; kelionių rengimas“, kurios yra panašios į protestuojamu ženklu žymimas 39 klasės paslaugas „automobilių transportas“; „krovinių vežimas automobilių transportu“, „keleivių bagažo pervežimas“, „kelionių rengimas“, „vietų užsakymas (kelionėms)“. Apeliacinis skyrius sutinka su suinteresuoto asmens pozicija, kad lyginamos paslaugos laikytinos vienarūšėmis dėl sutampančios paslaugų paskirties, galutinių vartotojų, kuriems šios paslaugos teikiamos. Dėl likusių paslaugų, kurioms registruojamas protestuojamas ženklas, suinteresuotas asmuo neteigė, kad jos būtų tapačios ar panašios.

Visuomenės suklaidinimo galimybė turi būti įvertinama globaliai (bendrai), imant domėn visus faktorius, reikšmingus konkrečiomis bylos aplinkybėmis. (Europos Teisingumo Teismo 1997 m. lapkričio 11 d. sprendimas, priimtas byloje *Sabel BV v. Puma AG, Rudolf Dassler Sport*, bylos Nr. C-251/95 (ECR, 1997, I-6191), Europos Teisingumo Teismo 1998 m. rugsėjo 29 d. sprendimas, priimtas byloje *Canon Kabushiki Kaisha v. Metro-Goldwyn-Mayer Inc.*, bylos Nr. C-39/97 (ECR, 1998, I-5507), Europos Teisingumo Teismo 1999 m. birželio 22 d. sprendimas, priimtas byloje *Lloyd Schuhfabrik Meyer & Co. GmbH v. Klijsen Handel BV,* bylos Nr. C-342/97, (ECR, 1999, I-3819), Europos Teisingumo Teismo 2000 m. birželio 22 d. sprendimas byloje *Marca Mode CV v. Adidas AG and Adidas Benelux BV*, bylos Nr. C-425/98 (ECR, 2000, I-4861). Kaip jau buvo minėta, globalus (bendras) su-

klaidinimo galimybės įvertinimas, priklausantis nuo vizualinio, fonetinio ir prasminio konkrečių ženklų panašumo, turi būti paremtas bendru jų sukuriamu įspūdžiu, turint galvoje, konkrečiai - jų skiriamuosius ir dominuojančius (svarbiausius) elementus (Europos Teisingumo Teismo 1997 m. lapkričio 11 d. sprendimas, priimtas byloje *Sabel BV v. Puma AG, Rudolf Dassler Sport*, bylos Nr. C-251/95 (ECR, 1997, I-6191), Europos Teisingumo Teismo 1999 m. birželio 22 d. sprendimas, priimtas byloje *Lloyd Schuhfabrik Meyer & Co. GmbH v. Klijsen Handel BV,* bylos Nr. C-342/97, (ECR, 1999, I-3819). Iš to darytina išvada, kad suklaidinimo galimybė yra vertinamojo pobūdžio teisinė kategorija. Konkrečiu atveju lyginami ženklai yra panašūs, dalis 39 klasės paslaugų, kurioms ženklai yra registruoti yra panašios, todėl šioje apimtyje egzistuoja visuomenės suklaidinimo galimybė.

Pagal tai, kas išdėstyta, konstatuojama, kad nagrinėjamu atveju buvo nustatyta, kad protestuojamas ženklas yra klaidinančiai panašus į suinteresuoto asmens ženklus, ir yra registruojamas iš dalies panašioms 39 klasės paslaugoms, todėl protestas PŽĮ 7 straipsnio 1 dalies 2 punkto pagrindu yra pripažintinas pagrįstu iš dalies.

Protestas taip pat buvo grindžiamas ir PŽĮ 7 straipsnio 3 dalimi, kurioje nurodyta, kad ženklo registracija gali būti pripažinta negaliojančia, jeigu paaiškėja, kad pareiškėjas padavė paraišką įregistruoti ženklą turėdamas nesąžiningų ketinimų.

Europos Bendrijų Teisingumo Teismas, vertindamas pareiškėjo nesąžiningumą, pažymėjo, kad „nacionalinis teismas turi atsižvelgti į visus nagrinėjamai bylai būdingus svarbius veiksnius, esančius žymens įregistravimo kaip prekių ženklo paraiškos pateikimo momentu, be kita ko, į: 1) tai, kad pareiškėjas žino ar turi žinoti, jog trečiasis asmuo bent vienoje valstybėje narėje naudoja tapatų ar su prašomu įregistruoti žymeniu galimą supainioti panašų žymenį tapačioms ar panašioms prekėms; 2) pareiškėjo ketinimą užkirsti kelią šiam trečiajam asmeniui toliau naudoti šį žymenį; 3) teisinės apsaugos, kuri naudojama trečiojo asmens žymeniui ir prašomam įregistruoti žymeniui, laipsnį“ (Europos Bendrijų Teisingumo Teismo 2009 m. birželio 11 d. sprendimas *Chocoladefabriken Lindt and Sprüngli AG,* C-529/07).

Suinteresuotas asmuo nurodė, kad protestuojamo ženklo savininkas turėjo žinoti apie suinteresuoto asmens ženklus „Smart“ automobiliams žymėti. Tačiau kaip yra pažymėjęs Lietuvos Aukščiausiasis Teismas savo nutartyje „vien tik žinojimas apie kitą prekių ženklą per se nėra pakankama aplinkybė spręsti dėl nesąžiningų ketinimų, pareiškiant registruoti ginčijamąjį prekių ženklą“ *(Lietuvos Aukščiausiojo Teismo 2009-11-17 nutartis civ.byloje Nr. 3K-3-507/2009).*

Pažymėtina, kad Apeliaciniam skyriui nebuvo pateikta jokių įrodymų dėl suinteresuoto asmens ženklų „SMART“ arba „SMART WEBMOVE“ ilgalaikio bei intensyvaus naudojimo, geografinio paplitimo, investicijų reklamai ir pan., pagrindžiančių šių ženklų reputaciją, žinomumą reikšmingai visuomenės daliai. Suinteresuotas asmuo privalėjo įrodyti ne tik šias aplinkybes, bet ir protestuojamo ženklo savininko aktyvius veiksmus, siekiant pasinaudoti šia reputacija.

Lietuvos Aukščiausiasis Teismas yra pasisakęs, kad „išimtinių teisių į pramoninę nuosavybę, tarp jų ir į prekių ženklus, turėjimas ir įgyvendinimas įstatyme nustatyta tvarka, jokiu būdu nereiškia ir nesąžiningos konkurencijos veiksmų, kaip nesąžiningos konkurencijos veiksmų dar nereiškia ir pats siekis įstatymų nustatyta tvarka įgyti išimtines teises į prekių ženklus“ *(LAT nutartis civilinėje byloje Nr. 3K-3-781/2003)*. Vien paraiškos padavimas ginčijamam ženklui įregistruoti dar nereiškia, kad paraiška buvo paduota turint nesąžiningų ketinimų. Apeliaciniam skyriui nebuvo pateikta jokių įrodymų, iš kurių pagrįstai būtų galima spręsti, kad užprotestuoto ženklo savininkas, paduodamas paraišką ginčijamam ženklui registruoti, turėjo nesąžiningų ketinimų suinteresuoto asmens atžvilgiu. Pagal tai, kas išdėstyta, protestas yra nepagrįstas PŽĮ 7 straipsnio 3 dalies pagrindu, todėl šiuo pagrindu yra atmestinas.

IV. APELIACINIO SKYRIAUS IŠVADA

Apeliacinis skyrius, vadovaudamasis Lietuvos Respublikos prekių ženklų įstatymo 18 straipsnio 5 dalies 1 punktu,

n u t a r i a

protestą tenkinti iš dalies ir prekių ženklo „Smart Taxi išmanusis taksi“ registraciją Nr. 67127 pripažinti negaliojančia 39 klasės paslaugoms „automobilių transportas; krovinių vežimas automobilių transportu; keleivių bagažo pervežimas; kelionių rengimas; vietų užsakymas (kelionėms)“.

Apeliacinio skyriaus sprendimas per 6 mėnesius nuo priėmimo dienos gali būti skundžiamas Vilniaus apygardos teismui.

LIETUVOS RESPUBLIKOS VALSTYBINIO PATENTŲ BIURO APELIACINIO SKYRIAUS S P R E N D I M A S

2014 m. gruodžio 15 d. Nr. 2Ap-1643 Vilnius

Lietuvos Respublikos valstybinio patentų biuro Apeliacinis skyrius (toliau – Apeliacinis skyrius) žodinio proceso tvarka išnagrinėjo suinteresuoto Daimler AG (Vokietija, DE), atstovaujamo patentinio patikėtinio L.A. Kučinsko, protestą Nr. PNZ-223 dėl Vytauto Reiso (Lietuva, LT) prekių ženklo „smart Pack Išmani bagažo apsauga“ registracijos Nr. 67129 pripažinimo negaliojančia.

I. PROTESTO TURINYS

2013-11-26 suinteresuotas asmuo Daimler AG Apeliaciniam skyriui padavė protestą Nr. PNZ - 223, prašydamas pripažinti negaliojančia Vytautui Reisui priklausančią prekių ženklo „smart Pack Išmani bagažo apsauga“ registraciją Nr. 67129.

Proteste suinteresuotas asmuo nurodė, kad užprotestuoto prekių ženklo registracija neatitinka Lietuvos Respublikos prekių ženklų įstatymo (Žin., 2000, Nr. 92-2844) (toliau – PŽĮ) 7 straipsnio 1 dalies 2 punkto, 7 straipsnio 3 dalies reikalavimų.

III. SPRENDIMO MOTYVAI

Suinteresuotas asmuo protestus grindė PŽĮ 7 straipsnio 1 dalies 2 punktu, kuris nustato, kad ženklo registracija pripažįstama negaliojančia, jeigu jis yra tapatus įregistruotam ar pareikštam registruoti ankstesniam ženklui tapačioms ar panašioms prekėms ir (ar) paslaugoms arba klaidinamai į jį panašus ir dėl to yra galimybė suklaidinti visuomenę, įskaitant klaidinamą asociaciją su ankstesniu ženklu.

Tam, kad prekių ženklo registracija būtų pripažinta negaliojančia remiantis šia įstatymo nuostata, būtina žemiau išvardintų aplinkybių visuma:

- vėlesnė ginčijamo prekių ženklo registracija,
- ginčijamo prekių ženklo tapatumas ar klaidinamas panašumas į ankstesnį prekių ženklą,
- prekių ir (ar) paslaugų, kurioms žymėti registruojamas ginčijamas prekių ženklas, tapatumas ar klaidinamas panašumas į ankstesniu prekių ženklu žymimas prekes ir (ar) paslaugas, galimybė suklaidinti visuomenę dėl prekių ženklų savininko.

Nustačius, kad egzistuoja visų šių aplinkybių visuma, prekių ženklo registracija gali būti pripažįstama negaliojančia visoms ar daliai prekių ir (ar) paslaugų (PŽĮ 18 straipsnio 5 dalies 1 punktas).

Suinteresuotas asmuo protestą grindė šiais prekių ženklais:

prekių ženklo „SMART“ tarptautine registracija Nr. 508484, tarptautinės registracijos data – 1986-12-15, konvencinis prioritetas nuo 1986-10-08, ženklo registracijos galiojimas pratęstas 2007-02-05. Ženklas yra registruotas 12 klasės prekėms „transporto priemonės ir jų dalys, ypač transporto priemonių kėbulai ir jų dalys, išimtinai į šią klasę įtraukti pirmiau minėtų prekių reikmenys“.

prekių ženklo „SMART WEBMOVE“ tarptautine registracija Nr. 753601, tarptautinės registracijos data – 2001-02-28, ženklo registracijos galiojimas pratęstas – 2011-03-21. Ženklas šalia kitų klasių prekių bei paslaugų yra registruotas ir 39 klasės paslaugoms „vežimas, kelionių rengimas“.

Užprotestuotas prekių ženklas – „smart Pack Išmani bagažo apsauga“, registracijos Nr. 67129, paraiška Nr. 2012 0419 šiam ženklui registruoti Valstybiniam patentų biurui paduota 2012-03-09. Ženklas registruojamas 39 klasės paslaugoms „automobilių nuoma; automobilių stovėjimo vietų nuoma; automobilių statymas; automobilių transportas; krovinių pristatymas (persiuntimas); krovinių vežimas automobilių transportu; krovinių registravimas; krovinių pakrovimas (komplektavimas); krovinių sandėliavimas ir saugojimas; krovinių pakrovimas ir iškrovimas (oro uostuose); krovinių tvarkymo paslaugos (iškraunant ir pakraunant); krovinių ekspedijavimas; bagažo vežimėlių nuoma; krovinių pakavimas (vyniojimas); prekių, būtent gėlių pristatymas; keleivių bagažo pervežimas; keleivių bagažo saugojimas; keleivių bagažo tvarkymo paslaugos (iškraunant ir pakraunant); keleivių bagažo vežimas; keleivių vežiojimas; keliautojų ir jų krovinių lydėjimas; kelionių rengimas; vietų užsakymas (kelionėms); keleivių bagažo registravimo paslaugos (oro uostuose); prekių pakavimas; prekių vyniojimas; siuntinių pristatymas; taksi transportas; transporto tarpininkavimas; transporto priemonių nuoma; ekskursijos (turistinės); turistų lydėjimas; turistų vežiojimas; vežimas; vežiojimų užsakymas“.

Lietuvos Respublikos prekių ženklų įstatymo 7 straipsnio 2 dalies 2 punkte nurodyta, kad ankstesnis ženklas yra ženklas, kurio įregistravimo data Lietuvos Respublikai pagal Madrido protokolą yra ankstesnė už šio straipsnio 1 dalyje nurodyto ženklo paraiškos padavimo datą, prireikus atsižvelgiant į prašomą suteikti ar suteiktą prioritetą.

Remiantis šia įstatymo nuostata, suinteresuoto asmens prekių ženklai yra ankstesni ženklai negu protestuojamas ženklas.

Nustatant suklaidinimo galimybės egzistavimą, prekių ženklai turi būti palyginti atliekant bendrą ženklų vizualaus, fonetinio ir semantinio panašumo įvertinimą. Palyginimas turi būti paremtas bendru ženklų sukuriamu įspūdžiu, turint omenyje jų skiriamuo-

sius ir dominuojančius elementus (*Europos Teisingumo Teismo 1997 m. lapkričio 11 d. sprendimas byloje Sabel BV v. Puma AG, Rudolf Dassler Sport, bylos Nr. C-251/95, 23 p.*). Metodinių nurodymų dėl prekių ir paslaugų ženklų tapatumo bei panašumo nustatymo, patvirtintų Valstybinio patentų biuro direktoriaus 1996-07-11 įsakymu Nr. 28, 2.2 punkte nustatyta, kad ženklų panašumą lemia juose esančių elementų bendrumas. Panašumui turi įtakos sutampančių ir nesutampančių elementų santykis, taip pat jų svarba ženklų kompozicijoje. Bendriausias ženklų panašumo kriterijus yra bendras suvokimo įspūdis, kurį sukelia ženklas ir jo vaizdo prasmė, dėl ko vartotojai ūkinėje veikloje gali ženklus supainioti, nepaisant tam tikrų juos sudarančių elementų skirtumų.

Suinteresuoto asmens prekių ženklas „SMART“ (tarpt. reg.Nr. 508484) yra žodinis ženklas, sudarytas iš vienintelio elemento žodžio „SMART“, išpildyto didžiosiomis lotyniškos abėcėlės raidėmis, standartiniu šriftu.

Suinteresuoto asmens prekių ženklas „SMART WEBMOVE“ (tarpt. reg.Nr. 753601) taip pat yra žodinis ženklas, sudarytas iš dviejų žodžių „SMART“ ir „WEBMOVE“, užrašytų didžiosiomis lotyniškos abėcėlės raidėmis, standartiniu šriftu.

Užprotestuotas ženklas „smart Pack Išmani bagažo apsauga“ (reg.Nr. 67129) yra žodinis – vaizdinis ženklas, sudarytas iš žodžių „smart“, „Pack“ bei tarp jų esančio grafinio elemento, taip pat itin smulkaus užrašo „Išmani bagažo apsauga“.

Kaip jau buvo minėta, ženklų palyginimas turi būti paremtas bendru ženklų sukuriamu įspūdžiu, turint omenyje jų skiriamuosius ir dominuojančius elementus. ES Teisingumo Teismo praktikoje pripažįstama, kad vertinant panašumą tarp dviejų ženklų, reikia ne tik atsižvelgti į vieną sudėtinio (kompleksinio) prekių ženklo elementą ir jį palyginti su kitu prekių ženklu, bet, priešingai, šį palyginimą reikia atlikti nagrinėjant ginčo ženklus, kiekvieną vertinant kaip visumą. Tai nereiškia, kad vienas ar keli elementai negali dominuoti bendrame sudėtinio prekių ženklo įspūdyje, sukurtame atitinkamos visuomenės atmintyje (*2004 m. balandžio 28 d. Teisingumo Teismo nutarties Matratzen Concord prieš VRDT, C-3/03 P, Rink. p. I-3657, 32 punktas* ir *2002 m. spalio 23 d. Pirmosios instancijos teismo sprendimo Matratzen Concord prieš VRDT – Hukla Germany (MATRATZEN), T-6/01, Rink. p. II-4335, 33 ir 34 punkt*ai). Kalbant apie sudėtinio (kompleksinio) prekių ženklo vienos ar kelių konkrečių sudedamųjų dalių dominavimo vertinimą, būtina atsižvelgti į kiekvienai iš šių sudedamųjų dalių būdingas savybes, jas palyginant su kitų sudedamųjų dalių savybėmis (*minėto sprendimo MATRATZEN 35 punktas*).

Pažymėtina, kad suinteresuoto asmens ženklai yra sudaryti atitinkamai tik iš žodinių elementų „SMART“ bei „SMART WEBMOVE“, kurie šiuose ženkluose laikytini pagrindiniais ir dominuojančiais elementais. Protestuojamas ženklas yra sudarytas iš žodinių elementų „Smart Pack“ bei grafinio elemento, tuo tarpu užrašas „išmani bagažo apsauga“ yra išpildytas itin smulkiu šriftu, todėl menkai matomas ženklo kompozicijoje ir vartotojas jo paprasčiausiai nepastebės. Šio ženklo žodinėje dalyje skiriamuoju ir dominuojančiu elementu laikytinas žodis „Smart“, nes žodis „Pack“ (ryšulys, pakas, paketas, kuprinė; susipakuoti (B. Piesarskas. Anglų-lietuvių kalbų žodynas, Alma littera, Vilnius 2010, psl. 642) registruojamų paslaugų atžvilgiu teikia tam tikrą informaciją apie šias paslaugas, todėl yra silpnas šio ženklo elementas. Pažymėtina, kad protestuojamo ženklo grafinis elementas neįtakoja ženklo bendro sukuriamo įspūdžio, nes įprastoje apskritimo geometrinėje figūroje pavaizduotos detalės (bagažas, lėktuvas) yra pakankamai smulkios, į kurias vartotojas gali ir neatkreipti dėmesio. Apibendrinant išdėstytas aplinkybes, akivaizdu, kad skiriamuoju ir dominuojančiu protestuojamo ženklo elementu yra būtent žodis „smart“, kuris visiškai sutampa su suinteresuoto asmens ženklu „SMART“ (tarpt. reg.Nr. 508484) ir yra atkartojamas kitame suinteresuoto asmens ženkle „SMART WEBMOVE“ (tarpt. reg.Nr. 753601). Reikšminga aplinkybe pripažintina tai, kad sutampantis elementas „SMART“ yra lyginamų ženklų pradžioje, o vartotojų dėmesys pirmiausia atkreipiamas būtent į pirmąją žodžio dalį (*Europos Bendrijų Pirmos instancijos teismo 2005 m. birželio 22 d. sprendimas Byloje Plus / OHMI - Bälz ir Hiller (Turkish Power), bylos Nr. T-34/04, 56 p.).* Pagal tai, kas išdėstyta, darytina išvada dėl ženklų vizualaus bei fonetinio panašumo.

Apeliacinis skyrius nesutinka su protestuojamo ženklo savininko argumentu dėl elemento „smart“ silpnumo. Žymens skiriamasis požymis vertinamas atsižvelgiant į tai, kaip tą žymenį suvokia visuomenė, ir į tai, kokioms prekėms ar paslaugoms žymuo yra registruojamas. Žymens „smart“ turima reikšmė „išmanusis“, registruojamų 39 klasės paslaugų, kurios iš esmės susijusios su įvairaus pobūdžio transporto paslaugomis, bagažo paslaugomis, kelionių rengimu ir pan., neteikia jokios tiesioginės aprašomojo pobūdžio informacijos apie teikiamas paslaugas arba jų charakteristikas. Todėl konkrečiai šių paslaugų atžvilgiu žodis „smart“ nėra vertintinas kaip neturintis skiriamojo požymio arba silpnas elementas.

Apeliacinis skyrius nesutinka su protestuojamo ženklo savininko pateiktu semantiniu ženklų vertinimu. Žodis „smart“, kaip nurodė protestuojamo ženklo savininkas, įgijo naują reikšmę - „išmanusis“. Kadangi šis žodis figūruoja visuose ženkluose, akivaizdu, kad dėl šios aplinkybės ženklai įgyja tą pačią prasmę. Protestuojamame ženkle pridėjus aprašomojo pobūdžio žodį „Pack“, ženklas būtų suvokiamas kaip „išmanusis ryšulys, pakas, paketas“. Suinteresuoto asmens ženkle (tarpt. reg. Nr. 753601) esantis žodis „WEBMOVE“ vertintinas kaip dirbtinis žodis, neturintis konkrečios prasmės, kadangi dabartinės anglų kalbos žodyne tokio žodžio nerasta (B. Piesarskas. Anglų-lietuvių kalbų žodynas, Alma litera, Vilnius 2010), be to, nebuvo pa-

teikta jokių įrodymų, kad tai būtų kurios nors užsienio kalbos žodis. Taigi ženklų turima prasmė arba teikiamos prasminės asociacijos panašios, nes sietinos su sutampančiu žodžiu „smart“ (išmanusis).

Tokiu būdu įvertinus sutampančius ir nesutampančius elementus, bei jų svarbą ženklų kompozicijose, darytina išvada, kad protestuojamas ženklas „smart Pack Išmani bagažo apsauga“ (reg.Nr. 67129) yra klaidinančiai panašus į suinteresuoto asmens ženklus „SMART“ (tarpt. reg.Nr. 508484) „SMART WEBMOVE“ (tarpt. reg.Nr. 753601).

Nustačius, kad ženklai panašūs, toliau jie tikrinami prekių ir (arba) paslaugų panašumo kontekste. Prekių (paslaugų), kurioms ženklai registruojami, vienarūšiškumas nustatomas pagal Metodiniuose nurodymuose įtvirtintus kriterijus – prekių (paslaugų) rūšį, paskirtį bei realizavimo sąlygas (4.1 p.). Siekiant įvertinti nagrinėjamų prekių ar paslaugų panašumą, reikia atsižvelgti į visus svarbius, ryšį tarp prekių ar paslaugų apibūdinančius, veiksnius. Šie veiksniai visų pirma apima jų rūšį, paskirtį, naudojimą ir tai, ar jos yra konkuruojančios tarpusavyje, ar papildančios vienos kitas (*1998 m. rugsėjo 29 d. Europos Teisingumo Teismo sprendimo byloje Canon Kabushiki Kaisha v. Metro-Goldwyn-Mayer Inc., C-39/97, 23 p.; 2008 m. gruodžio 18 d. Teisingumo Teismo sprendimo byloje Editions Albert René v. VRDT, C-16/06 P, 65 punktas).*

Suinteresuotas asmuo nurodė, kad suinteresuoto asmens ženklas „SMART WEBMOVE“ (tarpt. reg. Nr. 753601) yra registruotas 39 klasės paslaugoms „transportas; kelionių rengimas“, kurios yra panašios į protestuojamu ženklu žymimas 39 klasės paslaugas „automobilių transportas“; „krovinių vežimas automobilių transportu“, „keleivių bagažo pervežimas“, „kelionių rengimas“, „vietų užsakymas (kelionėms)“. Apeliacinis skyrius sutinka su suinteresuoto asmens pozicija, kad lyginamos paslaugos laikytinos vienarūšėmis dėl sutampančios paslaugų paskirties, galutinių vartotojų, kuriems šios paslaugos teikiamos. Dėl likusių paslaugų, kurioms registruojamas protestuojamas ženklas, suinteresuotas asmuo neteigė, kad jos būtų tapačios ar panašios.

Visuomenės suklaidinimo galimybė turi būti įvertinama globaliai (bendrai), imant domėn visus faktorius, reikšmingus konkrečioms bylos aplinkybėms. (Europos Teisingumo Teismo 1997 m. lapkričio 11 d. sprendimas, priimtas byloje *Sabel BV v. Puma AG, Rudolf Dassler Sport,* bylos Nr. C-251/95 (ECR, 1997, I-6191), Europos Teisingumo Teismo 1998 m. rugsėjo 29 d. sprendimas, priimtas byloje *Canon Kabushiki Kaisha v. Metro-Goldwyn-Mayer Inc.*, bylos Nr. C-39/97 (ECR, 1998, I-5507), Europos Teisingumo Teismo 1999 m. birželio 22 d. sprendimas, priimtas byloje *Lloyd Schuhfabrik Meyer & Co. GmbH v. Klijsen Handel BV,* bylos Nr. C-342/97, (ECR, 1999, I-3819), Europos Teisingumo Teismo 2000 m. birželio 22 d. sprendimas byloje *Marca Mode CV v. Adidas AG and Adidas Benelux BV*, bylos Nr. C-425/98 (ECR, 2000, I-4861). Kaip jau buvo minėta, globalus (bendras) suklaidinimo galimybės įvertinimas, priklausantis nuo vizualinio, fonetinio ir prasminio konkrečių ženklų panašumo, turi būti paremtas bendru jų sukuriamu įspūdžiu, turint galvoje, konkrečiai - jų skiriamuosius ir dominuojančius (svarbiausius) elementus (Europos Teisingumo Teismo 1997 m. lapkričio 11 d. sprendimas, priimtas byloje *Sabel BV v. Puma AG, Rudolf Dassler Sport*, bylos Nr. C-251/95 (ECR, 1997, I-6191), Europos Teisingumo Teismo 1999 m. birželio 22 d. sprendimas, priimtas byloje *Lloyd Schuhfabrik Meyer & Co. GmbH v. Klijsen Handel BV,* bylos Nr. C-342/97, (ECR, 1999, I-3819). Iš to darytina išvada, kad suklaidinimo galimybė yra vertinamojo pobūdžio teisinė kategorija. Konkrečiu atveju lyginami ženklai yra panašūs, dalis 39 klasės paslaugų, kurioms ženklai yra registruoti yra panašios, todėl šioje apimtyje egzistuoja visuomenės suklaidinimo galimybė.

Pagal tai, kas išdėstyta, konstatuojama, kad nagrinėjamu atveju buvo nustatyta, kad protestuojamas ženklas yra klaidinančiai panašus į suinteresuoto asmens ženklus, ir yra registruojamas iš dalies panašioms 39 klasės paslaugoms, todėl protestas PŽĮ 7 straipsnio 1 dalies 2 punkto pagrindu yra pripažintinas pagrįstu iš dalies.

Protestas taip pat buvo grindžiamas ir PŽĮ 7 straipsnio 3 dalimi, kurioje nurodyta, kad ženklo registracija gali būti pripažinta negaliojančia, jeigu paaiškėja, kad pareiškėjas padavė paraišką įregistruoti ženklą turėdamas nesąžiningų ketinimų.

Europos Bendrijų Teisingumo Teismas, vertindamas pareiškėjo nesąžiningumą, pažymėjo, kad „nacionalinis teismas turi atsižvelgti į visus nagrinėjamai bylai būdingus svarbius veiksnius, esančius žymens įregistravimo kaip prekių ženklo paraiškos pateikimo momentu, be kita ko, į: 1) tai, kad pareiškėjas žino ar turi žinoti, jog trečiasis asmuo bent vienoje valstybėje narėje naudoja tapatų ar su prašomu įregistruoti žymeniu galimą supainioti panašų žymenį tapačioms ar panašioms prekėms; 2) pareiškėjo ketinimą užkirsti kelią šiam trečiajam asmeniui toliau naudoti šį žymenį; 3) teisinės apsaugos, kuri naudojama trečiojo asmens žymeniui ir prašomam įregistruoti žymeniui, laipsnį“ (Europos Bendrijų Teisingumo Teismo 2009 m. birželio 11 d. sprendimas *Chocoladefabriken Lindt and Sprüngli AG,* C-529/07).

Suinteresuotas asmuo nurodė, kad protestuojamo ženklo savininkas turėjo žinoti apie suinteresuoto asmens ženklus „Smart“ automobiliams žymėti. Tačiau kaip yra pažymėjęs Lietuvos Aukščiausiasis Teismas savo nutartyje „vien tik žinojimas apie kitą prekių ženklą per se nėra pakankama aplinkybė spręsti dėl nesąžiningų ketinimų, pareiškiant registruoti ginčijamąjį prekių ženklą“ *(Lietuvos Aukščiausiojo Teismo 2009-11-17 nutartis civ.byloje Nr. 3K-3-507/2009).*

Pažymėtina, kad Apeliaciniam skyriui nebuvo pateikta jokių įrodymų dėl suinteresuoto asmens ženklų „SMART“ arba „SMART WEBMOVE“ ilgalaikio bei

intensyvaus naudojimo, geografinio paplitimo, investicijų reklamai ir pan., pagrindžiančių šių ženklų reputaciją, žinomumą reikšmingai visuomenės daliai. Suinteresuotas asmuo privalėjo įrodyti ne tik šias aplinkybes, bet ir protestuojamo ženklo savininko aktyvius veiksmus, siekiant pasinaudoti šia reputacija.

Lietuvos Aukščiausiasis Teismas yra pasisakęs, kad „išimtinių teisių į pramoninę nuosavybę, tarp jų ir į prekių ženklus, turėjimas ir įgyvendinimas įstatyme nustatyta tvarka, jokiu būdu nereiškia ir nesąžiningos konkurencijos veiksmų, kaip nesąžiningos konkurencijos veiksmų dar nereiškia ir pats siekis įstatymų nustatyta tvarka įgyti išimtines teises į prekių ženklus“ *(LAT nutartis civilinėje byloje Nr. 3K-3-781/2003).* Vien paraiškos padavimas ginčijamam ženklui įregistruoti dar nereiškia, kad paraiška buvo paduota turint nesąžiningų ketinimų. Apeliaciniam skyriui nebuvo pateikta jokių įrodymų, iš kurių pagrįstai būtų galima spręsti, kad užprotestuoto ženklo savininkas, paduodamas paraišką ginčijamam ženklui registruoti, turėjo nesąžiningų ketinimų suinteresuoto asmens atžvilgiu. Pagal tai, kas išdėstyta, protestas yra nepagrįstas PŽĮ 7 straipsnio 3 dalies pagrindu, todėl šiuo pagrindu yra atmestinas.

IV. APELIACINIO SKYRIAUS IŠVADA

Apeliacinis skyrius, vadovaudamasis Lietuvos Respublikos prekių ženklų įstatymo 18 straipsnio 5 dalies 1 punktu,

n u t a r i a

protestą tenkinti iš dalies ir prekių ženklo „smart Pack Išmani bagažo apsauga“ registraciją Nr. 67129 pripažinti negaliojančia 39 klasės paslaugoms „automobilių transportas; krovinių vežimas automobilių transportu; keleivių bagažo pervežimas; kelionių rengimas; vietų užsakymas (kelionėms)“.

Apeliacinio skyriaus sprendimas per 6 mėnesius nuo priėmimo dienos gali būti skundžiamas Vilniaus apygardos teismui.

Oficialus biuletenis
„LIETUVOS RESPUBLIKOS VALSTYBINIO PATENTŲ BIURO
OFICIALUS BIULETENIS“, 04, 2015
Lietuvos Respublikos valstybinis patentų biuras,
Kalvarijų g. 3, LT-09310 Vilnius